Polisen

Förundersökningsprotokoll

Åklnr
AM-140661-21

Signerat av
Thomas Mineur

Sigrerat datum
2023-05-15 15:16

Arkiv/Åkl. ex

UPPSALA TINGSRÄTT
INKOM: 2023-05-17
AKTBIL: 324

Enhet
Region Mitt, Grova brott 2 PO Uppsala

Handläggare (Protokollförare)
Thomas Mineur

Datum
2023-04-03

Undersökningsledare
L C Thomas Forsberg

Polisens diarienummer
5000-K919695-20

Personer i ärendet

Målsägande	Företrädare
Almasri, Mohammed	Özbek, Thomas, förordnad 2023-05-09
Bahceci, Sever	Beddiro, Diyar, förordnad 2022-09-19
Eida, Samah Numan Mahmoud	
Fältanius, Imanuel	Beddiro, Diyar, förordnad 2019-09-19
Maksoud, Aya	Bedirhanoglu, Diyar, förordnad 2002-09-04
Massry, Saadeldin	Bedirhanoglu, Diyar, förordnad 2020-08-19
Ojieabu, Matthew Osamagbe	
Tekeste, Essey Tewelde	

Förtursmål	Beslag	Målsägande vill bli underrättad om tidpunkt för huvudförhandlingen
Nej		Nej

Ersättningsyrkanden	Tolk krävs

Misstänkt (Efternamn och förnamn)	Personnummer
Hamad, Farid Waleed Ibraheem	20010716-4519

Brott	Förhandsgodkännande enligt RB 48:10
Framkallande av fara för annan, Förberedelse till mord, Försök till mord, Grovt vapenbrott	Nej

Information om att förenklad delgivning kan komma att användas av polis och tingsrätt är överlämnad vid ett personligt sammanträffande

Information om att tillgänglighetsdelgivning kan komma att användas av tingsrätt är överlämnad vid ett personligt sammanträffande

Underrättad om slutförd förundersökning / utredning enligt RB 23:18a	Yttrande senast (rådrum)
2023-04-04, underrättelse genom vanlig delgivning	2023-04-28
	Resultat av slutunderrättelse: Ingen erinran

Försvarare
Söder, Robin, förordnad 2023-04-25

Underrättad om slutförd förundersökning / utredning	Yttrande senast (rådrum)
2023-04-04, skriftlig underrättelse	2023-04-28
	Resultat av slutunderrättelse: Ingen erinran

Misstänkt (Efternamn och förnamn)	Personnummer
Mostafa, Rekan Khesro	19970921-2550

Brott	Förhandsgodkännande enligt RB 48:10
Förberedelse till mord, Försök till mord, Grovt vapenbrott	Nej

Information om att förenklad delgivning kan komma att användas av polis och tingsrätt är överlämnad vid ett personligt sammanträffande

Information om att tillgänglighetsdelgivning kan komma att användas av tingsrätt är överlämnad vid ett personligt sammanträffande

Underrättad om slutförd förundersökning / utredning enligt RB 23:18a	Yttrande senast (rådrum)
2023-04-03, underrättelse genom vanlig delgivning	2023-04-28
	Resultat av slutunderrättelse: Ingen erinran

Försvarare
Larsson, Martin, förordnad 2023-01-19

Underrättad om slutförd förundersökning / utredning	Yttrande senast (rådrum)
2023-04-04, skriftlig underrättelse	2023-04-28
	Resultat av slutunderrättelse: Ingen erinran

Misstänkt (Efternamn och förnamn)	Personnummer
Faraghi Gilliland, Philip	19970326-8194

Brott	Förhandsgodkännande enligt RB 48:10
Förberedelse till mord, Försök till mord, Grovt vapenbrott	Nej

Information om att förenklad delgivning kan komma att användas av polis och tingsrätt är överlämnad vid ett personligt sammanträffande

Information om att tillgänglighetsdelgivning kan komma att användas av tingsrätt är överlämnad vid ett personligt sammanträffande

Underrättad om slutförd förundersökning / utredning enligt RB 23:18a	Yttrande senast (rådrum)
2023-04-04, underrättelse genom vanlig delgivning	2023-04-28
	Resultat av slutunderrättelse: Erinran

Försvarare
Tingvall, Ola, förordnad 2023-03-27

Underrättad om slutförd förundersökning / utredning	Yttrande senast (rådrum)
2023-04-04, skriftlig underrättelse	2023-04-28
	Resultat av slutunderrättelse: Erinran

Misstänkt (Efternamn och förnamn)	Personnummer
Sabah, Anmar Firas	19990731-1238

Brott	Förhandsgodkännande enligt RB 48:10
Framkallande av fara för annan, Försök till mord, Grovt vapenbrott	Nej

Information om att förenklad delgivning kan komma att användas av polis och tingsrätt är överlämnad vid ett personligt sammanträffande

Information om att tillgänglighetsdelgivning kan komma att användas av tingsrätt är överlämnad vid ett personligt sammanträffande

Underrättad om slutförd förundersökning / utredning enligt RB 23:18a	Yttrande senast (rådrum)
2023-04-04, underrättelse genom vanlig delgivning	2023-04-28
	Resultat av slutunderrättelse: Ingen erinran

Försvarare
Banke, Viktor, förordnad 2022-10-06

Underrättad om slutförd förundersökning / utredning	Yttrande senast (rådrum)
2023-04-04, skriftlig underrättelse	2023-04-28
	Resultat av slutunderrättelse: Ingen erinran

Misstänkt (Efternamn och förnamn)	Personnummer
Chatelain, Cheyenne Keit Shauni	19911112-1787

Brott	Förhandsgodkännande enligt RB 48:10
Grovt vapenbrott	Nej

Information om att förenklad delgivning kan komma att användas av polis och tingsrätt är överlämnad vid ett personligt sammanträffande

Information om att tillgänglighetsdelgivning kan komma att användas av tingsrätt är överlämnad vid ett personligt sammanträffande

Underrättad om slutförd förundersökning / utredning enligt RB 23:18a	Yttrande senast (rådrum)
2023-04-04, underrättelse genom vanlig delgivning	2023-04-28
	Resultat av slutunderrättelse: Erinran

Försvarare
Stahre, Kristofer, förordnad 2022-11-02

Underrättad om slutförd förundersökning / utredning	Yttrande senast (rådrum)
2023-04-04, skriftlig underrättelse	2023-04-28
	Resultat av slutunderrättelse: Erinran

Misstänkt (Efternamn och förnamn)	Personnummer
Amin, Kojar	19970905-8490

Brott	Förhandsgodkännande enligt RB 48:10
Förberedelse till mord	Nej

Information om att förenklad delgivning kan komma att användas av polis och tingsrätt är överlämnad vid ett personligt sammanträffande

Information om att tillgänglighetsdelgivning kan komma att användas av tingsrätt är överlämnad vid ett personligt sammanträffande

Underrättad om slutförd förundersökning / utredning enligt RB 23:18a	Yttrande senast (rådrum)
2023-04-04, underrättelse genom vanlig delgivning	2023-04-28
	Resultat av slutunderrättelse: Ingen erinran

Försvarare
Apitzsch, Joel, förordnad 2023-02-20

Underrättad om slutförd förundersökning / utredning	Yttrande senast (rådrum)
2023-04-04, skriftlig underrättelse	2023-04-28
	Resultat av slutunderrättelse: Ingen erinran

Brott i ärendet

Brottsbeskrivning
Framkallande av fara för annan

Brottsplatsadress	Händelse inträffad	Händelse inträffad mellan
Almqvistgatan, Uppsala	- - :	2020-07-31 - 2020-07-31

Aktör	Roll
Alramadan, Khalil Ibrahim	Vittne
Amin, Tahmineh	Vittne
Bahceci, Sever	Målsägande
Ben Mohamed, Mbarek	Målsägande
Cicek, Öner	Vittne
Eida, Samah Numan Mahmoud	Målsägande
Engblom, Tommy Michael	Vittne
Enqvist, Gun Birgitta	Vittne
Fattah, Hamed	Vittne
Fältanius, Imanuel Natanael	Målsägande
Fältanius, Stig Johnny	Vittne
Gilliland, Jasmin	Vittne
Gordon, Darren James	Vittne
Hamad, Farid Waleed Ibraheem	Misstänkt
Kennbrant, Karl Niklas Anton	Vittne
Kouniahli, Mohamad	Vittne

Aktör	Roll
Maher, Jakob Casper	Vittne
Maksoud, Aya	Målsägande
Massry, Iman Ahmad	Vittne
Moberg, Aina Margareta Cecilia	Vittne
Ojieabu, Matthew Osamagbe	Målsägande
Pouliasis, Sotirios Georgios	Vittne
Rikardsson, Lars Robin	Vittne
Rydgren, Ingrid Marie	Vittne
Sabah, Anmar Firas	Misstänkt
Saidassan, Said Karim	Vittne
Some, Maria	Vittne
Tekeste, Essey Tewelde	Målsägande

Brottsbeskrivning
Grovt vapenbrott

Brottsplatsadress	Händelse inträffad	Händelse inträffad mellan
Okänd, Uppsala	- - :	2020-09-18 - 2020-09-18

Aktör	Roll
Fattah, Hamed	Vittne
Gilliland, Jasmin	Vittne
Gilliland, Philip	Misstänkt
Some, Maria	Vittne

Brottsbeskrivning
Grovt vapenbrott

Brottsplatsadress	Händelse inträffad	Händelse inträffad mellan
Almqvistgatan, Uppsala	- - :	2020-07-31 - 2020-07-31

Aktör	Roll
Aloskan, Malek	Vittne
Alramadan, Khalil Ibrahim	Vittne
Amin, Tahmineh	Vittne
Chatelain, Cheyenne Keit Shauni	Misstänkt
Cicek, Öner	Vittne
El-Malla, Nevin	Vittne
Engblom, Tommy Michael	Vittne
Enqvist, Gun Birgitta	Vittne
Fattah, Hamed	Vittne
Fältanius, Stig Johnny	Vittne
Gilliland, Jasmin	Vittne
Gordon, Darren James	Vittne
Hamad, Farid Waleed Ibraheem	Misstänkt
Kennbrant, Karl Niklas Anton	Vittne
Kouniahli, Mohamad	Vittne
Maher, Jakob Casper	Vittne
Malla, Joanna	Vittne
Massry, Iman Ahmad	Vittne
Moberg, Aina Margareta Cecilia	Vittne
Pouliasis, Sotirios Georgios	Vittne
Rikardsson, Lars Robin	Vittne
Rosén, Christoffer Johan Bengt	Vittne
Rydgren, Ingrid Marie	Vittne
Sabah, Anmar Firas	Misstänkt
Saidassan, Said Karim	Vittne
Some, Maria	Vittne

Brottsbeskrivning
Grovt vapenbrott

Brottsplatsadress	Händelse inträffad	Händelse inträffad mellan
Uppsala, Uppsala	- - :	2020-09-20 - 2020-09-20

Aktör	Roll
Fattah, Hamed	Vittne
Gilliland, Jasmin	Vittne
Mostafa, Rekan Khesro	Misstänkt
Some, Maria	Vittne

Brottsbeskrivning
Grovt vapenbrott

Brottsplatsadress	Händelse inträffad	Händelse inträffad mellan
Okänd, Uppsala	- - :	2020-10-04 - 2020-10-04

Aktör	Roll
Fattah, Hamed	Vittne
Gilliland, Jasmin	Vittne
Gilliland, Philip	Misstänkt

Aktör		Roll
Some, Maria		Vittne

Brottsbeskrivning
Förberedelse till mord

Brottsplatsadress	Händelse inträffad	Händelse inträffad mellan
Almqvistgatan, Uppsala	- - :	2020-07-28 - 2020-07-31

Aktör	Roll
Almasri, Mohammed	Målsägande
Alramadan, Khalil Ibrahim	Vittne
Cicek, Öner	Vittne
Enqvist, Gun Birgitta	Vittne
Fattah, Hamed	Vittne
Gilliland, Jasmin	Vittne
Gilliland, Philip	Misstänkt
Grönlund, Nils Martin	Vittne
Hamad, Farid Waleed Ibraheem	Misstänkt
Kennbrant, Karl Niklas Anton	Vittne
Kouniahli, Mohamad	Vittne
Maher, Jakob Casper	Vittne
Moberg, Aina Margareta Cecilia	Vittne
Rikardsson, Lars Robin	Vittne
Rydgren, Ingrid Marie	Vittne
Some, Maria	Vittne

Brottsbeskrivning
Förberedelse till mord

Brottsplatsadress	Händelse inträffad	Händelse inträffad mellan
Uppsala, Uppsala	- - :	2020-09-02 - 2020-10-13

Aktör	Roll
Fattah, Hamed	Vittne
Gilliland, Jasmin	Vittne
Mostafa, Rekan Khesro	Misstänkt
Some, Maria	Vittne

Brottsbeskrivning
Förberedelse till mord

Brottsplatsadress	Händelse inträffad	Händelse inträffad mellan
Okänd, Uppsala	- - :	2020-09-30 - 2020-10-25

Aktör	Roll
Amin, Kojar	Misstänkt
Fattah, Hamed	Vittne
Gilliland, Jasmin	Vittne
Holm, Sebastian	Vittne
Some, Maria	Vittne

Brottsbeskrivning
Försök till mord

Brottsplatsadress	Händelse inträffad	Händelse inträffad mellan
Almqvistgatan, Uppsala	- - :	2020-07-31 - 2020-07-31

Aktör	Roll
Abrahamsson, Lars Noah Johannes	Vittne
Ahmad, Saeb	Vittne
Al Atrash, Maysaa	Vittne
Al Saydah, Amal	Vittne
Alatrash, Mazen	Vittne
Alatrash, Mohamed Asaad	Vittne
Alatrash, Walid	Vittne
Alatrash, Walid	Vittne
Alkarp, Moa Maria	Vittne
Almraay, Ibrahim	Vittne
Aloskan, Malek	Vittne
Alramadan, Khalil Ibrahim	Vittne
Alsafeen, Haneen Waleed Ibraheem	Vittne
Amin, Tahmineh	Vittne
Andersson, Madeleine Margareta	Vittne
Andersson, Ronnie Daniel	Vittne
Andrée, Patrik	Vittne
Armstrong, Mia Pamilla	Vittne
Ben Mohamed, Mbarek	Vittne
Chatelain, Cheyenne Keit Shauni	Vittne
Cicek, Öner	Vittne
El Harbiti, Ahmad	Vittne
El-Malla, Nevin	Vittne

Aktör	Roll
Engblom, Tommy Michael	Vittne
Enqvist, Gun Birgitta	Vittne
Fattah, Hamed	Vittne
Fältanius, Stig Johnny	Vittne
Gilliland, Jasmin	Vittne
Gilliland, Philip	Misstänkt
Gordon, Darren James	Vittne
Hamad, Farid Waleed Ibraheem	Misstänkt
Hermansson, Iliriana	Vittne
Hussein, Ahmed	Vittne
Jalstrand, Elin	Vittne
Kennbrant, Karl Niklas Anton	Vittne
Kouniahli, Mohamad	Vittne
Maher, Jakob Casper	Vittne
Massry, Ahmad Saad	Vittne
Massry, Iman Ahmad	Vittne
Massry, Saadeldin Ahmad	Målsägande
Massry, Zahwa Ihmedan	Vittne
Moberg, Aina Margareta Cecilia	Vittne
Mousa, Mohamad	Vittne
Oksanen, Katja Sinikka	Vittne
Olsen, Vinod	Vittne
Peura, Eemeli Johannes	Vittne
Pouliasis, Sotirios Georgios	Vittne
Qatanani, Mostafa	Vittne
Rikardsson, Lars Robin	Vittne
Rydgren, Ingrid Marie	Vittne
Sabah, Anmar Firas	Misstänkt
Saidassan, Said Karim	Vittne
Sevedsson, Veronika Erika Birgitta Felicia	Vittne
Some, Maria	Vittne
Tekeste, Essey Tewelde	Vittne
Torosian, Christin	Vittne
Turunc, Mehmet Baran	Vittne
Vinberg, Samuel Erik Yuanming	Vittne
Ward, Adam	Vittne

Brottsbeskrivning
Försök till mord

Brottsplatsadress	Händelse inträffad	Händelse inträffad mellan
Gottsunda, Uppsala	- - :	2020-09-20 - 2020-09-20

Aktör	Roll
Fattah, Hamed	Vittne
Gilliland, Jasmin	Vittne
Mostafa, Rekan Khesro	Misstänkt
Some, Maria	Vittne

Notering

Sidomaterial finns för påseende. Inga kopior lämnas ut före åtal. Sista dag för yttrande är 28 april kl. 12.00.

Hemliga tvångsmedel 5000-K919695-20

Hemlig övervakning av elektronisk kommunikation

+ 46 70 813 65 36	2020-06-30 – 2020-08-12
+46 76 063 62 31	2020-10-16—2021-04-09
+46 70 050 23 10	2020-10-16—2021-05-20
+46 70 417 00 63	2020-10-16—2021-03-19
+46 70 515 64 81	2020-10-16—2021-03-19
+46 70 579 57 17	2020-10-16—2021-05-25
+46 70 759 05 44	2020-10-16—2021-03-19
+46 72 002 83 21	2020-10-16—2021-05-25

355 308 089 918 170	2020-07-20 – 2021-03-30
355 422 073 044 040	2020-07-20 – 2021-03-30
357 537 080 821 430	2020-07-20 – 2021-03-30
357 537 086 017 920	2020-07-20 – 2021-03-30
358 368 068 920 240	2020-07-20 – 2021-03-30
359 478 087 890 410	2020-07-20 – 2021-03-30
354 838 095 471 608	2020-10-16—2021-04-09
882 350 8530 063 59	2020-10-16—2021-05-05
352 887 110 562 083	2020-10-16—2021-05-25
353 810 088 667 964	2020-10-16—2021-04-28
354 864 094 765 610	2020-10-16—2021-03-19
354 876 091 856 690	2020-10-16—2021-03-19
356 557 085 152 832	2020-10-16—2021-05-20
359 463 084 568 770	2020-10-16—2021-05-12
Området kring Almqvistgatan 26, Uppsala	2020-07-31

Hemlig avlyssning av elektronisk kommunikation

+46 73 893 04 24	2018-04-09 – 2018-06-28, 2018-10-26 – 2018-11-07
+46 73 635 13 55	2021-04-09—2021-05-11, 2021-05-25 – 2021-05-29

+46 76 554 81 44	2021-03-29—2021-04-29
+46 76 598 57 33	2021-03-29—2021-04-29
357 215 095 874 770	2021-03-29—2021-04-29
+46 70 471 32 34	2021-02-01—2021-02-28
+46 72 041 00 21	2021-02-04—2021-03-04
+46 72 900 08 09	2021-01-22—2021-02-19
+46 70 781 99 65	2021-05-28—2021-06-16
+46 720 020 53 19	2021-04-21—2021-06-16
357 220 090 083 687	2021-05-28—2021-06-16
359 408 086 734 185	2021-04-21—2021-06-16

Hemlig dataavläsning

359 408 086 734 18	2020-04-18—2021-06-28

Innehållsförteckning

Diarienr	Uppgiftstyp	Sida
	Anmälan	
5000-K919695-20	Anmälan	41
	Bilaga: Ursprunglig anmälan	
	Tilläggsanmälan	43
	Tilläggsanmälan	44
	Tilläggsanmälan	45
	Tilläggsanmälan	46
	Tilläggsanmälan	47
	Brottsplatsundersökning	
	Undersökningsprotokoll Kriminalteknisk undersökning	48
	Karta brottplats	
	Karta Brottsplats. Beskrivning + karta	80
	Fotografier	
	Fotografi(er) Foto kulhål Albert Engströmsgatan (11 eller15??)	82
	Fotografi(er) Foto skadat fönster Albert Engströmsgatan 15	90
	Fotografi(er) Fotot som Katja Oksanen tog	93
	Rättsmedicinskt yttrande och journalanteckning	
	Rättsmedicinskt yttrande	
	Analyssvar: Rättsintyg	94
	Fotografi(er) Foto målsäganden Saadeldin Massrys skador	98
	Journalanteckning	
	Journalanteckning Massry, Saadeldin Ahmad	103
	PM poliser på plats	
	Avrapporterings-pm	
	Avrapporteringspm	112
	Avrapporteringspm Almqvistgatan 17. Anträffad väska	113
	Avrapporteringspm Försök till mord	114
	Avrapporteringspm Pm av ptr på sjukhuset	115
	Avrapporteringspm Initialt PM	117
	Avrapporteringspm Tövädersgatan 5A	119
	Avrapporteringspm In/utpasserings logg garaget	120
	Avrapporteringspm Hotellgäster Arenahotell	121
	Avrapporteringspm Boende på Tövädersgatan 5A o 5B	122
	Avrapporteringspm Mathilda Carlsson Berglund	123
	Bilaga: Stillbild från film	

Protokoll undersökning med hund

Protokoll Protokoll över platsundersökning med BPU hund..... 125

Stormgatan- Molngatan Uppsala..... 127

Bilaga: Stormgatan-Molngatan

Dagiset vid Solskensgatan. Hundinsats..... 130

Bilaga: Dagiset vid Solskensgatan

Karta Genomsökt skogsområde. Skiss..... 133

Solskensgatan Uppsala..... 134

Bilaga: Bild/Foto

Hundinsats Initial hundinsats..... 137

Bilaga: Skiss

Hundinsats Hund. Saksök i Gränbyparken + Solskensg 10..... 140

Bilaga: Skiss

Hundinsats Komplettering av Hundinsats..... 142

Bilaga: Drönarbilder med förklaring

Hundinsats Dungen där 3 män gick till en väntande Outlander..... 147

Förhör målsägande

Saadeldin Massry

Förhör målsägande Saadeldin Massry

Förhör med målsägande, Massry, Saadeldin Ahmad 148

Förhör med målsägande, Massry, Saadeldin Ahmad 150

Bilaga: Fotobilaga

PM Saadeldins utsaga om gården

PM Saadeldins utsaga om gården..... 159

Bilaga: Foto gården

Mohammed Almasri

Förhör med målsägande, Almasri, Mohammed 161

Aya Maksoud

PM Barnförhör Aya Maksoud..... 168

Bilaga: Originalskiss över brottsplats

Bilaga: Sammanfattning, Översikt över gården.

Bilaga: Skiss av ett vapen

Förhör med målsägande, Maksoud, Aya 176

Matthew Osamagbe Ojieabu

Förhör med målsägande, Ojieabu, Matthew Osamagbe 200

Förhör med vittne, Ojieabu, Matthew Osamagbe 202

PM Utvandrad målsägare Ojieabu..... 203

Sever Bahceci

Förhör med vittne, Bahceci, Sever 2, Dörrknackning "Parken" Albert..... 204
Engströmsgatan 9.....

Förhör med vittne, Bahceci, Sezer 2, Dörrknackning "Parken" Albert..... 205
Engströmsgatan 9.....

Förhör med målsägande, Bahceci, Sever Sever Bahceci..... 206

Bilaga: Bilaga 1, skiss Severs iakttagelse på gården

Bilaga: Bilaga 2, skiss Severs placering foto fasad

Bilaga: Bilaga 3, skiss placering i lägenheten

Samah Eida

Förhör med vittne, Eida, Samah Numan Mahmoud 1, Dörrknackning..... 215
"Parken" Albert Engströmsgatan 9.....

PM Samah Eida är utvandrad..... 216

Bilaga: Folkbokföringsuppgift maskad

Imanuel Fältanius

Förhör med vittne, Fältanius, Stig Johnny Sonen, Imanuel, sett person skjuta. 221
med pistol.....

Förhör med vittne, Fältanius, Stig Johnny 1. Dörrknackning "Parken" Albert 223
Engströmsgatan 1.....

Mbarek, Ben Mohamed

Förhör med vittne, Ben Mohamed, Mbarek Vittne vars balkong blivit träffad. 224
av kula.....

Förhör med målsägande, Ben Mohamed, Mbarek 225

Förhör vittne

Förhör vittnen angående iakttagelser på Almqvistgatan

Isa Göransson

Förhör med vittne, Göransson, Isa Elvira Möter 2 med vapen. Hittar väskan.. 226

Förhör med vittne, Göransson, Isa Elvira Kompletterande vittnesförhör..... 229

Bilaga: Karta

Dara Orfali

Förhör med vittne, Orfali, Dara Mötte gm..... 233

Förhör med vittne, Orfali, Dara 235

Bilaga: Karta

Wemdy Den Boer

Förhör med vittne, Den Boer, Wendy Almqvistgatan 26..... 238

Bilaga: Skiss

Vittnen till skjutningen på gården mellan Almqvistgatan och Albert Engströmsgatan

Mazen Alatrash

Förhör med vittne, Alatrash, Mazen Såg hela förloppet..... 242

Förhör med vittne, Alatrash, Mazen Förhör 2 med Alatrash, Mazen..... 243

Förhör med vittne, Alatrash, Mazen Viktigt förhör..... 245

Bilaga: karta

Åsa Eriksson

Förhör med vittne, Eriksson, Åsa Kristina Ser gm. Kompositbild..... 249

Almqvistgatan 30.....

Förhör med vittne, Eriksson, Åsa Kristina Kompletterande förhör vittne..... 250

Eriksson.....

Bilaga: Karta

PM kompositbild av gärningsman, maskad..... 254

Förhör vittnen som sett gärningsmännen efter skjutningen

Ahmad Kango

Förhör med vittne, Kango, Ahmad 256

Förhör med vittne, Kango, Ahmad 257

Bilaga: Karta

Johan Sandström

Förhör med vittne, Sandström, Johan Erik Viktor 262

Förhör med vittne, Sandström, Johan Erik Viktor Komplleterande förhör..... 264

Bilaga: Kartbild

Silvia Bani

Förhör med vittne, Bani, Silvia 267

Förhör med vittne, Bani, Silvia 269

Bilaga: Bild/Foto

Görel Forsling

Förhör med vittne, Forsling, Görel Christina Albert Engström. Ser 2 män..... 273

springa.....

Förhör med vittne, Forsling, Görel Christina Mötte gm i parken efter de..... 274

slängt vapen.....

Bilaga: karta

Förhör med vittne, Forsling, Görel Christina Görel Forsling..... 278

Ben Mohamed Mbarek

Förhör med vittne, Ben Mohamed, Mbarek 280

Bilaga: Karta

Muhammad Ali

Förhör med vittne, Ali, Muhammad Muhammad Ali..... 284

Förhör med vittne, Ali, Muhammad Andra förhöret Muhammad Ali..... 286

Bilaga: Bild/Foto

Ishtiaq Wani

Förhör med vittne, Wani, Ishtiaq Hassan Befann sig i parken tillsammans..... 290
med Muhmmad Ali.....

Bilaga: Karta

Förhör med vittne, Wani, Ishtiaq Hassan 293

Bilaga: Karta med markeringar

Katharina Rudisch och Johan Schmidt

Förhör med vittne, Rudisch, Katharina Katharina Rudisch..... 300

Bilaga: Skiss

Förhör med vittne, Schmidt, Johann 303

Bilaga: skiss över området

Annika Pettersson

Förhör med vittne, Pettersson, Annika 1, Dörrknackning "Parken"..... 307
Almqvistgatan 35.....

Förhör med vittne, Pettersson, Annika Annika Petterson Åtgärd 2..... 309

Bilaga: Karta

Martin Wessman

Förhör med vittne, Wessman Liljefors, Martin Wilhelm Martin Wessman..... 313

Bilaga: Foto där Martin pekar ut rätt plats för händelsen

Bilaga: Skiss Martins iakttagelse

Abdulkarim Alatrash

Förhör med vittne, Alatrash, Abdulkarim Vittnesförhör..... 320

Bilaga: Bilaga A

Walid Al Atrash

Förhör med vittne, Al Atrash, Mohamed Walid 325

Bilaga: Skiss

Jan Pettersson

Förhör med vittne, Pettersson, Jan Karl-Gustav 1, Dörrknackning "Parken"... 329
Almqvistgatan 35.....

Förhör med vittne, Pettersson, Jan Karl-Gustav Andra förhöret med Jan..... 331

Bilaga: Bild/Foto

Förhör vittnen som ringt 112

Förhör med vittne, Rikardsson, Lars Robin 334

Förhör med vittne, Lindström Wettervik, Alma Linnéa 336

Bilaga: Karta Stormgatan

Bilaga: Skiss utifrån Linnéas beskrivning

Förhör med vittne, Nuñez, Ricardo 2, Dörrknackning "Parken"..... 346
Almqvistgatan 35.....

Förhör med vittne, Nuñez, Ricardo Bil lämnar garage..... 347

Förhör med vittne, Woodford-Petzäll, Jonas ÖÖÖ rrknackning "Parken"..... 349
Almqvistgatan 35.....
Förhör med vittne, Woodford-Petzäll, Jonas Förhör Jonas Amqvistgatan 35.. 350
Förhör med vittne, Amin, Tahmineh Albert Engströmsgatan 15. Amin,..... 352
Tahmineh.....
Bilaga: Karta
Förhör med vittne, Brink, Rebecca My Amanda 356
Förhör med annan, Eriksson, Sara Gunilla ÖÖÖ Sara Eriksson,..... 359
Storkällsvägen 2a.....
Förhör med vittne, Eriksson, Sara Gunilla 360
Bilaga: Karta
Förhör vid dörrknackning
Solskensgatan 8
Förhör med vittne, Lundström, Monica Therese Irene 365
Förhör med vittne, Lundström, Monica Therese Irene 366
Förhör med vittne, Lundström, Monica Therese Irene Kompletteranade..... 368
förhör ang "Parken" se bilaga.....
Bilaga: Bild/Foto
Förhör med vittne, Mäensivu, Maria Riitta Solskensgatan 8..... 370
Bilaga: Kartbild
Solkensgatan 10
Förhör med vittne, Elfving, Lisbet Gunilla Iakttagelser Solskensgatan..... 373
Förhör med vittne, Lund, Ylva Marianne SOLSKENSGATAN..... 374
Vittnesförhör ang. försök till mord.....
Albert Engströmsgatan 5, vittnet som filmat middag med ljud från skottlossning
Förhör med vittne, Engblom, Tommy Michael Michael Engblom, Albert..... 376
Engströms v 5.....
Bilaga: Karta
Albert Engströmsgatan 7
Förhör med vittne, Eriksson, Camilla Aina Linnéa Iakttagelse från Albert..... 379
Engströms g 7.....
Förhör med vittne, Gebre-Medhin, Malin Birgitta 1, Dörrknackning..... 380
"Parken" Albert Engströmsgatan 7.....
Förhör med vittne, Larsson Gebre-Medhin, Per David Brouk Barn i..... 381
skottsektorn. Albert Engströmsgatan 7.....
Förhör med vittne, Mesel, Ghidey Tekie 1. Dörrknackning "Parken" Albert.. 382
Engströmsgatan 7.....

Albert Engströmsgata 9

Förhör med vittne, Husein, Hani 1, Dörrknackning "Parken" Albert..... 383
Engströmsgatan 9.....

Förhör med vittne, Salling, Barbro Louise 1, Dörrknackning "Parken" Albert 384
Engströmsgatan 9.....

Förhör med vittne, Salling, Barbro Louise Barbro Salling..... 385

Bilaga: Skiss över Barbros iakttagelser

Albert Engströmsgatan 11

Albert Engströmsgatan 15

Förhör med vittne, Obi, Emeke Titus Hör grannes fönster träff Albert..... 391
Engströmsgatan 15.....

Albert Engströmsgatan 17

Förhör med vittne, Duzo, Semira Albert Engströmsgatan 17..... 392

Förhör med vittne, Hamoui Irabi, Gassan Daniel Irabi Avvikande förhör,..... 393
Albert Engströms 17.....

Albert Engströmsgatan 23

Förhör med vittne, Stijepic, Mario 1 Dörrknackning "Parken" Albert..... 394
Engströmsgatan 23.....

Förhör med vittne, Stijepic, Sandra Dörrknackning "Parken" Albert..... 396
Engströmsgatan 23.....

Förhör med vittne, Stijepic, Mario förhör 2..... 397

Förhör med vittne, Veselinovic, Damjana 1 Dörrknackning "Parken" Albert.. 398
Engströmsgatan 23.....

Förhör med vittne, Veselinovic, Damjana Förhör 2..... 399

Albert Engströmgatan 25

Förhör med vittne, Blomberg, Ulf Henrik Ser gm..... 400

Förhör med vittne, Blomberg, Ulf Henrik Kompletterande förhör vittne..... 401
Blomberg.....

Albert Engströmsgatan 27

Förhör med vittne, Das, Shila ÖÖÖ örrknackning "Parken" Albert..... 404
Engströmsgatan 27.....

Förhör med vittne, Antunovic, Ivana 1 Dörrknackning "Parken" Albert..... 405
Engströmsgatan 27.....

Förhör med vittne, Antunovic, Mladen Sett lite..... 406

Bilaga: karta

Almqvistgatan 8

Förhör med vittne, Saidassan, Said Karim Almqvistgatan 8..... 409

Stormgatan 13

Förhör med vittne, Landälv, Maria Helena 411

Stormgatan 14

Förhör med vittne, Hejdenberg, Viola Signe Lucia ÖÖÖ Inringare SOS/RLC Viola. Stormgatan 14..... 412

Almqivstgatan 12

Förhör med vittne, Orfali, Dara Förhör 2..... 414

Almqvistgatan 17

Förhör med vittne, Martin, Alexander Ansgar Joffre Almqvist g 17. väsk fynd..... 416

Förhör med vittne, Martin, Alexander Ansgar Joffre Mannen som hittade o lämnade väskan till polisen..... 417

Förhör med vittne, Grön, Tove Kristina Personlig assistent Almqvistgatan 17 420

Förhör med vittne, Oksanen, Katja Sinikka 1, Dörrknackning "Parken" Almqvistgatan 17..... 422

Förhör med vittne, Thorell, Leif Jonas Förhör avseende bild på väska..... 424

Förhör med vittne, Oksanen, Katja Sinikka 425

Förhör med vittne, Legloahec Martin, Kelsey Marguerite 427

Almqvistgatan 22

Förhör med vittne, Karlsén, Anna Lena Brita Josefina 1, Dörrknackning Parken, Almqvistgatan 22..... 428

Förhör med vittne, Karlsén, Anna Lena Brita Josefina Kompletterande förhör med Anna Karlsén..... 430

Almqvistagatan 24

Förhör med vittne, Kulo, Erik Lauri 1, Dörrknackning Parken, Almqvistgatan 24..... 432

Almqvistgatan 30

Förhör med vittne, Alatrash, Fatoum Fatoum Alatrash..... 434

Bilaga: Skiss över Fatoums iakttagelser

Almqvistgatan 34

Förhör med vittne, Kallioniemi Mungdee, Oscar Oscar, Max Jowis son..... 439

Almqvistgatan 36

Förhör med vittne, Alatrash, Abdulkarim 1, Dörrknackning "Parken" Almqvistgatan 36..... 441

Stormgatan 13

Förhör med vittne, Landälv, Maria Helena Kompletterande förhör vittne Landälv..... 442

Botvidsgatan

Förhör med vittne, Dehqan, Carmen Frida Julianna Dehqan, Carmen..... 444

Iakttagelse Botvidsgatan. Vapen.....

Dimgatan 23

Förhör med vittne, Sandman, Ann-Christin Elisabet Dimgatan 23..... 446

Förhör med vittne, Sandman, Ann-Christin Elisabet Signalement..... 448

Solskensgatan

Förhör med vittne, Hagman, Daniel Frans Dörrknackning Solskensgatan..... 449

Förhör med vittne, Hagman, Daniel Frans Kompletterande vittnesförhör..... 450

Tövädersgatan 5B

Förhör med vittne, Hamad, Mustafa Waleed Ibraheem Tövädersgatan 5B,..... 452

Hamad, Mustafa Waleed Ibraheem.....

Tövädersgatan 3C

Förhör med vittne, Ilomäki, Markku Juhani Tövädersgatan 3c..... 454

Bruno Liljeforsgatan 81

Förhör sjukvårdspersonal

Förhör med vittne, Hemström, Karin Annika Matilda Förhör vittne Annika,... 456

SSK akuten.....

Förhör med vittne, Baba Olsen, Vinod Sjuksköterska på akuten..... 458

Förhör med vittne, Kashani, Afsun Afsun Kashani. Vårdpersonal akuten..... 459

Förhör vittne fotokonfrontation

Förhör med vittne, Pettersson, Annika Fotokonfrontation Vittne A..... 463

Pettersson.....

Bilaga: Bilaga 1

Bilaga: Bilaga 2

Bilaga: Bilaga 3

Förhör med vittne, Wani, Ishtiaq Hassan Fotokollage. Inget utpekande..... 492

Bilaga: Bildbilaga 1

Bilaga: Bildbilaga 2

Bilaga: Bildbilaga 3

Förhör med vittne, Rudisch, Katharina Fotokonfrontation..... 522

Bilaga: Bildbilaga 1

Bilaga: Bildbilaga 2

Bilaga: Bildbilaga 3

Förhör med vittne, Forsling, Görel Christina Fotokonfrontation..... 553

Bilaga: Fotobilaga 1

Bilaga: Fotobilaga 2

Bilaga: Fotobilaga 3

Vittnen i bilen ELD085

Förhör med vittne, Al Saydah, Amal HÄFÖ gällande mordförsök i Gränby.... 584

Förhör med vittne, Qatanani, Mostafa Vittnesförhör ang. försök till mord..... 589

Förhör med vittne, Adamu Anley, Henok 592

PM Analys utifrån samta tilll RLC..... 594

Vittnesförhör närstående till målsäganden Saadeldin Massry

Förhör målsägandens föräldrar

Förhör med vittne, Massry, Zahwa Ihmedan 595

Förhör med vittne, Massry, Zahwa Ihmedan 597

Förhör med vittne, Massry, Ahmad Saad 600

Förhör med vittne, Massry, Ahmad Saad 602

Föhör målsägandens syster

Förhör med vittne, Massry, Iman Ahmad 605

Vittnesförhör närstående till Adam Zaza

Förhör Adams föräldrar

Förhör med vittne, Zaza, Ibrahim Zazas pappa..... 607

Förhör med vittne, Almissré, Ranieh Förhör Ranieh Almissré. Zazas mor..... 609

Förhör sakkunnig röstjämförelse

Förhör Förhör ang röstjämförelse 610

Förhör vittnen om Swish till Amanda Wolfer

Förhör med vittne, Gustafsson, Christian Swish till Amanda W..... 614

Bilaga: Foto A

Förhör med vittne, Ekwall, Gustav Johan 618

Förhör med vittne, Rosén, Christoffer Johan Bengt 624

Förhör med vittne, Jalstrand, Elin 626

Bilaga: Personer

Förhör med vittne, El-Malla, Nevin 635

Bilaga: Amanda Wolfer

Förhör med vittne, Azarparand, Jamil 640

Bilaga: Bilaga A

Tjänsteanteckning Tillägg förhör Jamil Azarbarand 230228,maskat..... 644

Förhör angående Philip Gilliland

Tidigare flickvän Maria Some

Förhör med vittne, Some, Maria 645

Bilaga: Förhör

Bilaga: HR 20200719

Bilaga: HR 20200916

Syster Jasmin Gilliland

Förhör med vittne, Faraghi Gilliland, Jasmin 664

Kristoffer Larsson

Förhör med vittne, Larsson, Anders Kristoffer 666

Förhör vittne med koppling till misstänkta

Mohamad Mousa

Förhör med vittne, Mousa, Mohamad 668

PM angående förhör med Mohamad Mousa

PM Mohamad Mousa - eftersök och förhör..... 678

Jakob Maher

Förhör med vittne, Maher, Jakob Casper Förhör Jakob Maher..... 679

Bilaga: Förhör Jakob Maher 2023-01-11

Iliriana Hermansson

Förhör Förhör Iliriana maskad 684

Patrik Andrée

Förhör Förhör Patrik Andrée 707

Förhör vittnen

Förhör med vittne, Löfstrand, Jan Peter Stig Intressant iakttagelse av bilar..... 711

Förhör med vittne, Iovanescu, Doru Mihai Såg bil med två nordafriakner vid. 713

Lidl parkeringen.....

Förhör med vittne, Löfstrand, Jan Peter Stig Kompletterande vittnesförhör..... 714

Bilaga: Karta

Bilaga: Skiss

Förhör med annan, Eriksson Sevedsson, Veronika Erika Birgitta Felicia..... 719

Veronika Sevedsson.....

Förhör med vittne, Al-Shamary, Ali 721

Bilaga: Karta över brottsplats samt närområde

Bilaga: Karta över Gränbyparken

Förhör med vittne, Rmdan, Ibrahim ÖÖÖ tagelser i samband med skjutning i 734

Gränby 31/7.....

Förhör med vittne, Ekeroth, Ewa Jadwiga Förhör med vittne från parken..... 735

Förhör med vittne, Ekeroth, Ewa Jadwiga 737

Bilaga: Kartbild

Förhör med vittne, Johansson, Per Anders Sigvard 3 som hoppar in i en..... 741

Mitsubishi Outlander Gränby c.....

Förhör med vittne, Jorlin, Philip Alexander Innergården Albert..... 743

Engström/Almqvistgatan.....

Förhör med vittne, Armstrong, Mia Pamilla 744

Förhör med vittne, Ward, Adam 748

Förhör med målsägande, Ward, Adam 750

Förhör Målsäganden Adam Zaza från ärende K63027-22 752

Dokument Sky ECC ID

Dokument SkyECC..... 755
Bilaga: 1. Bakgrund Sky ECC
Bilaga: 2. Förkonfigurerade enheter
Bilaga: 3. SkyECC Användarguide
Bilaga: 4. Koppling IMEI - SkyECC ID
Bilaga: 5. SkyECC ID på två enheter
Bilaga: 6. Dokumentation KPN
Bilaga: 7. Om lokaliseringsuppgifter

Brukaranlays SkyECC

Gilliland - Q0ZLFZ
Brukaranalys Philip Gilliland..... 826
Sarikaya - X4XMNT
Brukaranalys Sarikaya - X4XMNT..... 865
Hamad - EFXDP0
Brukaranalys Hamad - EFXDP0..... 890
Mostafa - EIFB7S
Brukaranalys SkyECC ID EIFB7S Rekan Mostafa..... 907
Komplettering Brukaranalys Mostafa - EIFB7S..... 924
Amin - UETIRD
Brukaranalys Kojar Amin med kompl..... 948

Underlag brukaranalys

Gilliland - Q0ZLFZ
Kvittens uthämtning 2020-5000-BG20474-1
Kvittens uthämtning 2020-5000-BG20474-1..... 1192
PM Fordonsstopp 2020-07-30
PM Fordonsstopp 2020-07-30..... 1193
Bilaga: 1. PM fordonstopp 2020-07-30
Bilaga: 2. HR 5201-20200730-0104 maskat
Bilaga: 3. HR 5201-20200730-0107 maskat
Bilaga: 4. Säkerhetsloggar maskat
Bilaga: 5. Underrättelseuppslag maskat
Gilliland födelsedagsfirande 2020-08-01
Gilliland på födelsedagsfirande 2020-08-01..... 1214
Säljare SKY ECC
Säljare SKY.....1215

HR 5201-20200914-0014

HR 5201-20200914-0014 maskad..... 1216

HR 5201-20200916-0575

HR 5201-20200916-0575 maskat..... 1218

PM Kontroll av Gilliland och Hamad 200916

PM Kontroll av Gilliland och Ahmed Hamad 200916.....1220

Bilaga: HR 5201-20200916-0575 maskat

Bilaga: Urklipp från gruppchatt och utskrift av ljudfiler

HR 5301-20200922-0050

HR 5301-2020922-0050..... 1225

HR 5201-20200923-0027

HR 5201-20200923-0027 maskat..... 1227

PM Kontroll Gilliland och Hamad 200923

Kontroll Ahmed Hamad och Philip Gilliland 20-09-23.....1229

Bilaga: 1. PM Kontroll 2020-09-23

Bilaga: 2.Urklipp gruppchatt och utskrift av ljudfiler

Bilaga: 3. HR -5201-20200923-0603

HR 5201-20201004-0473

HR 5201-20201004-0473..... 1235

HR 5201-20201018-0096

HR 5201-20201018-0096..... 1239

HR 5201-20201018-0104

Händelserapport HR 5201-20200730-0104 maskat..... 1242

Kontokortstransaktioner

Kontokortstransaktioner.....1245

PM Tövädersgatan

PM Tövädersgatan 5.....1248

PM Moped Gilliland

PM PM om Moped Gilliland.....1249

Bilaga: Beslagsprotokoll

Bilaga: Bilder på beslag

Bilaga: DNA-träff på däckspray

HR 5201-20201117-0022

Hr 5201-20201117-0022..... 1257

Kontoutdrag Philip Gilliland

Kontoutdrag Philip Gilliland.....1262

HR 5201-20210211-0045

Händelserapport HR 5201-20210211-0045..... 1271

Säkloggar Philip Gilliland 2020-07-30

Säkloggar Philip Gilliland 2020-07-30..... 1280

Bilaga: HR 5201-20200730-0107

Bilaga: Övrigt

Fiche Gilliland - Q0ZLFZ

Fiche Gilliland - Q0ZLFZ.....1294

Bilaga: Contacts

PM identifiering av ljudmeddelanden

Tjänsteanteckning Poliser lyssnade på ljudfiler.....1298

Tjänsteanteckning Poliser lyssnade på ljudfiler.....1299

PM Identifiering, ljudmeddelanden SkyECC ID Q0ZLFZ.....1300

PM PM gällande ljudfiler och identifiering.....1301

PM 1302

Sarikaya - X4XMNT

Fiche Sarikaya - X4XMNT

Fiche Sarikaya - X4XMNT.....1303

Urklipp dom Södertörns tingsrätt B 10125-21/ B 133-22

Urklipp dom Södertörns tingsrätt B 10125-21 m.fl.....1326

Hamad - EFXDP0

PM Fordonsstopp 2020-07-30

PM Fordonsstopp 2020-07-30..... 1327

Bilaga: 1. PM fordonsstopp 2020-07-30

Bilaga: 2. HR 5201-20200730-0104 maskat

Bilaga: 3. HR 5201-20200730-0107 maskat

Bilaga: 4. Säkerhetsloggar maskat

Bilaga: 5. Underrättelseuppslag maskat

Händelserapport HR5201-20200916-0575

Händelserapport HR 5201-20200916-0575 maskat..... 1348

PM Kontroll av Gilliland och Hamad 200916

PM Kontroll av Gilliland och Ahmed Hamad 200916.....1350

Bilaga: HR 5201-20200916-0575 maskat

Bilaga: Urklipp från gruppchatt och utskrift av ljudfiler

Kontroll Ahmed Hamad och Philip Gilliland 2020-09-23

PM Kontroll av Gilliland och Hamad 20-09-23..... 1355

Händelserapport 5201-20200929-0350

Händelserapport HR 5201-20200929-0350 maskat..... 1356

Trådlösa nätverk samt #Telia-852648

Datatrafiklista KPN EFXDP0

Datatrafiklista KPN EFXDP0.....1361

Fiche Hamad - EFXDP0

Fiche Hamad - EFXDP0.....1367

Mostafa - EIFB7S

Från ärende K63207-22, Förhör S Berglund

Förhör S Berglund 1380

HR5201-20200530-0067

Händelserapport HR 5201-20200530-0067 maskat..... 1382

PM 2022-04-27 i ärende K63207-22 med insp M Gunér

PM 2022-04-27 Insp M Gunér..... 1393

Händelserapport 5201-20200607-0411

Händelserapport HR 5201-20200607-0411 maskat..... 1394

Från ärende K67991-20, Telefonbeslag från Maher Amaya

2020-5000-BG71833-1

Från ärende K6789991-20, Beslag Maher Amaya.....1407

PM Mag

PM /Mag.....1408

Utdrag sociala medier

Rapport sociala medier Rekan Mostafa.....1418

Utdrag swish

Utdrag swish.....1420

Fiche SkyECC ID EIFB7S

Fiche SkyECC ID EIFB7S.....1421

PM Rekan på stan

PM Rekan på stan 2020-10-22-23..... 1435

Bilaga: Pm "på stan om 10 min"

Amin - UETRID

Fiche Amin - UETIRD

Fiche Amin - UETIRD.....1439

Bilaga: Contacts

Dom Svea hovrätt B 9428-22

Dom Svea hovrätt B 9428-22,Kojar Amin.....1446

Händelse-PM

Händelse-PM.....1531

Underlag för händelse-pm

PM slangordlista

PM PM Slangordlista.....1898

PM smeknamn

Pm smeknamn Farid Hamad

PM Smeknamn på misstänkt Farid Hamad.....1900

Bilaga: Smeknamns-PM Farid Hamad

PM smeknamn Anmar Sabah

PM PM smeknamn "Fingret".....1920

Bilaga: 1.Smeknamns-PM Anmar Sabah

Bilaga: Dom Svea Hovrätt B5743-21

Bilaga: Dom Uppsala TR B 6914-16

PM smeknamn Mohammed Almasri

PM Smeknamn Mohammed Almasri (maskat).....1956

Bilaga: 1.PM maskat

Bilaga: Händelserapport 20200615

Bilaga: Händelserapport 20200712

Bilaga: Händelserapport 20200725

Bilaga: Händelserapport 20200814

Bilaga: Händelserapport 20200821

Bilaga: Händelserapport 20200822

Bilaga: Händelserapport 20200825

Bilaga: Händelserapport 20200826

Bilaga: Händelserapport 20200914

Bilaga: Händelserapport 20200919

Bilaga: Händelserapport 20200926

PM Barans Arslan

PM Baran Arslan.....2043

Bilaga: HR 20200621

Bilaga: HR 20200622

Bilaga: HR 20200711

Bilaga: HR 20200825

Bilaga: HR 20200826

Bilaga: HR 20200901

Brukare av SLR535 Mercedes C63 AMG

PM Brukare av SLR535 Mercedes C63 AMG.....2076

Bilaga: Bilaga 1. HR 5201-20200720-0310, maskat

Bilaga: Bilaga 10. HR 5201-20200922-0467, maskad

Bilaga: Bilaga 11. Utrdag VTR/person

Bilaga: Bilaga 2. HR 5301-20200804-0014, maskad

Bilaga: Bilaga 3. HR 5201-20200817-0005, maskad

Bilaga: Bilaga 4. HR 20200822-0563, maskad

Bilaga: Bilaga 5. HR 5201-20200901-0022, maskad

Bilaga: Bilaga 6. HR 5201-20200915-0471, maskad

Bilaga: Bilaga 7. HR 5201-20200919-0528, maskad

Bilaga: Bilaga 8. HR-20200920-0047, maskad

Bilaga: Bilaga 9. HR 5201-20200922-0319, maskad

PM Philip Tiderman

PM Philip Tiderman.....2141

Bilaga: HR 20190309

Bilaga: HR 20200403

Bilaga: HR 20200618

Bilaga: HR 20200818

PM Mohammad Salom "Goran"

PM Mohammad Salmo "Goran".....2170

Bilaga: Förhör 20220419

Bilaga: HR 20200621

Bilaga: HR 20200812

Bilaga: HR 20200826

Bilaga: HR 20200901

Förhör från ärende K8650518-21,Mohammad Salmo

Förhör K8650518-21, förhör Mohammad Salmo 2211

PM bostad Adam Zaza

PM Bostad Adam Zaza.....2215

Bilaga: Folkbokföring

Bilaga: Svar från Socialförvaltningen Uppsala kommun

Bilaga: Urklipp ur chatt Hamad - EFXDP0:3

PM Arenahotellet Diyako Ari Ebrahim

PM Arenahotellet Diyako Ari Ebrahim.....2219

Bilaga: Historik folkbokföring

Bilaga: Hotellbokning Arenahotellet

Bilaga: Relatiner Diyako

PM Volvo V90

PM Volvo V90.....2223

PM "vädergatorna"

PM PM "Vädergatorna".....2224

Bilaga: Kartbild

PM sammanfattning portlogg Tövädersgatan 5B

PM Sammanfattning portlogg Tövädersgatan 5B.....2226

Bilaga: Sammanfattning

PM Portlogg Tövädersgatan 5B.....2229

Bilaga: Portlogg Tövädersgatan 5B 01:44-17:55

Bilaga: Portlogg Tövädersgatan 5B 17:59-23:18

Analys Tövädersgatan 5B förhör/loggar.....2232

PM Personer som står på kontrakt samt portlogg.....2236

Bilaga: Hyrestagare Tövädersgatan 5B, maskad

PM nyhetsartikel kopplat till bild 2020-07-31

PM Nyhetsartikel kopplat till bild 2020-07-31..... 2240

Bilaga: 1.Utdrag ur gruppchatt EFXDP0:3

Bilaga: 2. Nyhetsartiklar SVT

Bilaga: 3. Nyhetsnotis polisen.se

PM flygresebokning 2020-08-05

PM Flygresebokning 2020-08-05..... 2247

Bilaga: Resebokning

Bilaga: Resebokning hemresa

Farid och Anmars resa till Hurghada.....2253

PM Mercedes C63 AMG jämfört med Mercedes C220 CDI

PM Mercedes C63 AMG jämfört med Mercedes C220 CDI.....2256

Bilaga: Teknisk data och exempelbilder

PM Mohammed Almasris närvaro i hovrätten

PM Mohammed Almasris närvaro i hovrätten.....2260

Bilaga: Mohammed Almasris närvaro i hovrätten

PM bokning vandrarhem Centralstationen och Portalgatan

PM Bokning varndrarhem Centralstation och Portalgatan.....2263

Bilaga: 1. Bokningsuppgift Centralstations vandrarhem

Bilaga: 2. Bokningsuppgift Centralstations vandrarhem

Bilaga: 3. Polisens HR 200908

Bilaga: 4. Polisens HR 200909

Bilaga: 5. Mail från Booking.com ang bokning

Bilaga: 6. Uppgifter ang Farhad Faqirzadhe

Protokoll undersökning kalibrar m.m

Protokoll Undersökningsprotokoll kalibrar m.m.....2274

PM Arenahotellet Mohammed Almasri

PM Arenahotellet Mohammed Almasri.....2277

Bilaga: Arenahotellet

PM Gilliland KWO161

PM PM Gilliland - KWO161.....2279

Bilaga: A HR 5201-20200615-0016 maskat

Bilaga: B HR 5201-20200617-0017 maskat

Bilaga: C HR 5201-20200712-0024 maskat

Bilaga: D HR 5201-20200717-0057 maskat

Bilaga: E HR 5201-20200717-0076 maskat

Bilaga: F HR 5201-20200719-0186 maskat

Bilaga: G HR 5201-20200724-0061 maskat

Bilaga: H HR 5201-20200813-0026 maskat

Bilaga: I HR 5401-20200821-0395 maskat

Bilaga: J HR 5401-20200821-0437 maskat

Bilaga: K HR 5301-20200821-1219 maskad

Bilaga: L HR 5201-20200823-0004 maskat

Bilaga: M HR 5201-20200901-0046 maskat

Bilaga: N HR 5201-20200909-0040 maskat

Bilaga: O HR 5201-20200915-0405 maskat

Bilaga: P HR 5201-20200916-0575 maskat
Bilaga: Q HR 5201-20200923-0027 maskat
Bilaga: VTR KWO161

PM Fordonskontroll SLR535, 2020-09-14

PM Fordonskontroll SLR535 2020-09-14..... 2337
Bilaga: HR 5201-20200914-0471 bortredigerat

PM kontroll Gilliland och Ahmed Hamad 20-09-16

PM Kontroll av Gilliland och Ahmed Hamad 200916.....2342
Bilaga: HR 5201-20200916-0575 maskat
Bilaga: urklipp från gruppchatt och utskrift av ljudfiler

Pm tidigare folkbokföring Mohammed Almasri

PM Pm tidigare folkbokföring Mohammed Almasri, maskad.....2347
Bilaga: PM tidigare folkbokföring Mohammed Almasri, maskat

PM Mohammed Almasris bokningar på hotell Botanika

PM Mohammed Almasris bokningar på hotell Botanika.....2349
Bilaga: Bokningar hotell Botanika
Bilaga: Urklipp chat titel Q0ZLFZ:1

PM Alfons Tranberg

PM Alfons Tranberg.....2352
Bilaga: Bilaga 1. Folkbokföring Alfons Tranberg
Bilaga: Bilaga 10. HR 5201-20200913-0275, maskad
Bilaga: Bilaga 11. HR 5201-20200919-0528, maskad
Bilaga: Bilaga 12. HR 5201-20200920-0047, maskad
Bilaga: Bilaga 13. HR 5201-20201006-0574, maskad
Bilaga: Bilaga 2. HR 5201-20200508-0549, maskad
Bilaga: Bilaga 3. HR 5201-20200509-0649, maskad
Bilaga: Bilaga 4. HR 5201-20200510-0411, maskad
Bilaga: Bilaga 5. HR 20200530-022, maskad
Bilaga: Bilaga 6. HR 5201-20200530-0446, maskad
Bilaga: Bilaga 7. HR 5201-20200911-0462, maskad
Bilaga: Bilaga 8. HR 5201-20200911-0505, maskad
Bilaga: Bilaga 9. HR 5201-20200912-0429, maskad

PM Porsche i Sky-chat

PM Porsche i SKY-chat.....2417
Bilaga: Foto TLC650 av If Skadeförsäkring jämfört foto SKY

PM Restaruang Amida vid Elon

PM Restaurang Amida vid Elon.....2421
Bilaga: Amida-Elon

PM iakttagelse av Mohammed Almasri den 2020-09-22

PM Iakttagelse av Mohammed Almasri den 22/9 -20.....2423
Bilaga: HR 5201-20200922-0319, bortredigerad.
Bilaga: Skiss

PM Beslag TBL7§ SLR535

PM Beslag TBL7§ SLR535.....2428

Bilaga: Anmälan, maskad

Bilaga: Beslagsprotokoll

Bilaga: HR 5201-20200922-0467

PM kontroll Ahmed Hamad och Gilliland 2020-09-23

PM PM kontroll Ahmed Hamad och Gilliland 2020-09-23..... 2445

Bilaga: 1. PM användare av SkyECC ID EFXDP0 och Q0ZFLZ

Bilaga: 2. HR 5201-20200923-0603 maskat

PM Stöld av Volvo C30

PM 2449

PM Stöld av Volvo C30.....2451

Bilaga: Anmälan K1180715-20

Bilaga: Anmälan skyltar K1589646-20

Bilaga: PM anträffande

Bilaga: Tekniska data FPR768

Bilaga: Tilläggsanmälan K1180715-20

Bilaga: Volov C30

PM bokningar Target 2020-09-24

PM Alla bokningar på skjutbana "The target" 200924.....2462

Bilaga: Boknjngar "The Target" 2020-09-24

Bilaga: HR 5201-20200820-0620

Bilaga: HR 5201-20200826-0443

Bilaga: HR 5201-20200826-0592

Bilaga: HR 5201-20200903-0030

Bilaga: Hr 5201-20200908-0417

Bilaga: HR 5201-20200908-0518

Bilaga: HR 5201-20200919-0042

Bilaga: HR 5201-20201018-0493

Bilaga: HR 5201-20201026-0482

Bilaga: Hr 5201-20201107-0062

Bilaga: HR 5201-20201110-0429

Bilaga: HR 5201-20201113-0544

Bilaga: HR 5201-20201124-0518

Bilaga: HR 5201-20201211-0017

Bilaga: HR 5201-20201230-0050

Bilaga: HR 5201-20201231-0032

Bilaga: HR 5201-202020201016-0590

Bilaga: Mailsvar, persondata bokning 2020-09-24

PM vapenbild?

PM registerslagningar

PM registerslagning YFS291

PM Information ang LB YFS291.....2570

Bilaga: HR 5201-20200923-0550 (maskat)

PM registerslagning YKK646

PM Registerslagning YKK646, maskad.....2575

Bilaga: Registerutdrag, maskat

Bilaga: Relationsslagning, maskad

PM registerslagning ZLL12Z

PM Uppgift ang PB ZLL12Z.....2578

Bilaga: Kopia del 2 registreringsbevis

PM registerslagning SML059

PM Uppgift ang PB SML059.....2580

PM registerslagnin BGY35H, CNT758, SGA86A och FBH608

PM Uppgifter ang PB BGY35H, CNT758, SGA86A, FBH608.....2581

PM garage Solistvägen 29

PM Garage solistvägen Uppsala.....2582

Bilaga: 1. PM Garage Solistvägen Uppsala

Bilaga: 2. Anm K598295-20 maskad

Bilaga: 3. K598295-20 tilläggsanm maskad

Bilaga: 4. Anm K1191459-20 maskad

Bilaga: 5. PM K1191459-20 maskad

PM Jula inköp av regnställ

PM Jula-inköp av regnställ.....2603

Bilaga: 1.PM gälland inköp på Jula

Bilaga: 2.Information från Jula ang köp 2020-10-03

Underrättelseuppslag Red Room

PM underrättelseuppslag Red Room, maskat.....2611

PM Heckler och Koch, bildjämförelse

PM Heckler och Koch, bildjämförelse.....2613

Bilaga: Bild från chat

PM Farid Hamds påbörjade verkställighet 2020-10-06

PM Farid Hamads påbörjade verkställighet 2020-10-06..... 2615

Bilaga: Beslut om inställelse för verkställighet

Bilaga: Mottagningsbevis från Posten

PM bildjämförelse Gilliland - Murargatan

Fotografi(er) Bildjämförelse Gilliland-Murargatan.....2618

Dom Svea hovrätt urklipp B 6476-20, B8676-20

Urklipp dom Svea hovrätt B6476-20, B8676-20..... 2620

PM "Key sitter"

PM Ahmed Hamad frihetsberövad.....2621

Bilaga: Beslagsprotokoll

Bilaga: Protokoll frihetsberövandet

Händelserapporter

Händelserapport HR 5201-20200731-0371, maskat..... 2624

Händelserapport HR 5201-20200903-0030, maskat..... 2693

Händelserapport HR 5201-20200911-0462, maskat..... 2696

Händelserapport HR 5201 20200911-0505, maskat.....2702

Händelserapport HR 5201-20201012-0526 (maskat)..... 2707

Händelserapport HR 5201-20200913-0275, maskad..... 2721

Händelserapport HR 5201 20200913-0300, maskat.....2725

Händelserapport HR 5201-20200914-0501, maskat..... 2727

Händelserapport HR 5201-20200919-0528 (maskat)..... 2743

Händelserapport HR 5201-20200920-0047 maskat..... 2746

Händelserapport HR 5201-20200926-0307 maskad..... 2748

Händelserapport HR 5201-20200927-0075 (maskat)..... 2752

Händelserapport HR 5201-20200929-0467 (maskat)..... 2755

Händelserapport HR 5201-20201004-0473 maskad..... 2757

Händelserapport HR 5201-20201005-0026 maskat..... 2759

Händelserapport HR 5201-20201006-0574 (maskat)..... 2761

PM frihetsberövande av Ahmed Hamads bröder under 2020

PM Frihetsberövande av Ahmed Hamads bröder under 2020.....2764

Bilaga: Strafftidsbeslut Farid Hamad

Kontroll vit Golf ZLL12Z, Flogstavägen 2020-10-16

PM Kontroll vit Golf ZLL12Z, Flogstavägen 2020-10-16..... 2767

Bilaga: 1. PM Maskad

Bilaga: 2. HR 5201-20201016-0054 Maskad

Bilaga: 3. Underrättelseuppslag 2020-10-16 Maskad

Bilaga: 4. HR 5201-20201010-0082 Maskad

Bilaga: 5. HR 5201-20201012-0031 Maskad

Bilaga: 6. HR 5201-20201015-0038 Maskad

Bilaga: 7. Historik reg nr ZLL12Z

PM Foto nycklar kontroll av ZLL12Z 201016.....2789

Bilaga: 1. PM

Bilaga: 2. Folkbokf Amanda Wolfer

Bilaga: 3. Nyckelkvittens FAE237

Bilaga: 4. Und up 201016

BFB361 och Babylon

PM BFB361 och Babylon....2802

Bilaga: Text

PM blå BMW

PM Chattmeddelande angående blå BMW....2804

Brukare av Sky ECC ID EFXDP0 efter 2020-09-29

PM Användare av Sky ECC ID EFXDP0....2805

Bilaga: 1. PM användare SkyECC ID EFXDP0

Bilaga: 2.HR 5201-200928-0034 , 5201-20200928-0029 maskat

Bilaga: 3. Förhör Farid Hamad

PM

Portlogg Almqvistgatan 17

PM Logguppgifter trapphus Almqvistgatan 17, maskad....2819

Bilaga: In- och utpassager samt förhör Almqvist 17

PM Portlogg Almqvistgatan 17....2822

Bilaga: Portlogg Almqvistgatan 17 den 31/7-19

PM Personer som står på kontrakt samt portlogg, mask....2824

Bilaga: Övrigt

PM logglista Storkällsvägen 2A

Logglista Storkällsvägen 2A....2827

Tagginnehavare Storkällsvägen 2A....2831

PM Genomgång av portlogg på Storkällsvägen 2A....2832

Bilaga: portlogg

Bilaga: Portlogg Storkällsvägen 2A

Portlogg Tövädersgatan 5B

PM Tagg till Solskensgatan 8....2837

PM översättning film mot gården

PM Översättning filmmaterial från vittne Orfali....2838

Tagginnehavare Hjalmar Brantingsgata 48B

PM Logglista Hjalmar Branting 48 B....2841

Bilaga: Portlogg

Bilaga: Portlogg excel

PM Tagghistorik Hjalmar Brantingsgatan 48B....2849

Bilaga: Tagghistorik från 31/7-20 till 1/8-20

PM övervakningskameror

Avrapporteringspm Övervakningsfilm Circle K....2854

Bilaga: Bildbilaga 1

Bilaga: Bildbilaga 2

Bilaga: Bildbilaga 3

Bilaga: Bildbilaga 4

Bilaga: Bildbilaga 5

Bilaga: Bildbilaga 6

Bilaga: Bildbilaga 7
Bilaga: Bildbilaga 8
PM Granskning övervakningsfilm ICA Råbyvägen....2864
Bilaga: Foto på okända personer
Hantering av CZ Scorpion M33-2 i beslag
Tjänsteanteckning Hantering av beslagtagen CZ Scorpion....2874
PM kontroll av personer i områdestömning
PM Kontroll av personer i områdestömning....2875
Bilaga: Kontroll av personer områdesförfrågan
PM Cheyenne Chatelain uppkopplingar i området....2879
Bilaga: Cheyenne Chatelain uppkopplingar i området
PM vapenbild
PM PM Vapenbild....2881
Bilaga: PM Vapenbild
PM brev mellan misstänkta
Brev från Anamar Sabah till Farid Hamad
Brev från Anmar till Farid, maskat....2891
Brev från Farid Hamad till Hasan Hamad
PM Brev "Farre"....2899
Bilaga: Brev från Farid till Brwa
Bilaga: Brev från Farid till Hasan
PM film från akutmottagningen 2020-07-31
PM Film från akutmottagningen 200731....2902
Bilaga: Skärmavbilder med kommentarer
PM Chats attachment
PM Chats attachment....2915
Fingret konversation från HDA
Fingret konversation från HDA....2916
PM GHC244 kopplad till Mohammed Almasri
PM Uppgifter gällande GHC244 och bilskrot....2923
PM Kontroll GHC244....2924
PM väska Almqvistgatan 17
PM Bild på väska. Almqvistagatan 17. Katja....2925
Bilaga: Bild på väska
PM Fat pipe väska....2928
Bilaga: Bildbilaga 1
Bilaga: Bildbilaga 2
Bilaga: Bildbilaga 3

PM portlogg tvättstuga Almqvistgatan

PM Portloggar tvättstuga Almqvistgatan.....2935

Bilaga: Karta över tvättstuga

PM iakttagelser av GKO741

PM Observationer av GKO741.....2937

PM vittne som filmat

Tjänsteanteckning Ewa Ekroth, film.....2938

PM film helikopter 2020-07-31

PM Film helikopter 200731.....2939

Bilaga: PM

Bilaga: Skärmbilder från film

Strafftidsbeslut Mohammed Almasri

Strafftidsbeslut Mohammed Almasri.....2968

PM Granskning HR 8-9/-2020

PM Granskning HR 8-9/10-20..... 2969

Protokoll PM 2023-5000-BG33541-1..... 2970

Protokoll DNA-undersökning fordonsspårare

Protokoll Dna-undersökning, fordonsspårare.....2971

Undersökningsprotokoll bilder vapen

Undersökningsprotokoll Protokoll bildjämförelse vapen.....2975

Undersökningsprotokoll bild på pistol.....2980

Undersökningsprotokoll bilder pistoler.....2983

Undersökningsprotokoll bilder på vapen.....2989

Undersökningsprotokoll NFC

Fingeravtrycksundersökning

NFC Delredovisning 1 (Fingeravtrycksframkallning) 2020-08-31..... 2995

underskriven, Fingeravtrycksundersökning av bäggen vapnen.....

NFC redovisning (fingeravtrycksframkallning) 2022-03-18 underskriven..... 2998

NFC Redovisning (fingeravtrycksjämförelse) 2022-04-20 underskriven..... 3000

Undersökning tändsatspartiklar

NFC Delredovisning 2 (Tändsats) 2020-10-22 underskriven, Väskan och..... 3003

stubbning av Zaza.....

Undersökningsprotokoll DNA från NFC

NFC Delredovisning 3 (DNA) 2020-11-19 underskriven..... 3009

NFC Slutredovisning (DNA) 2021-10-25 underskriven..... 3020

NFC Delredovisning (DNA) 2022-02-18 underskriven..... 3024

Undersökning vapen

NFC Delredovisning 4 (Vapen, ej FAP-reg) 2021-04-12 underskriven..... 3039

NFC Meddelande, förhandsbesked vapen 2021-04-14 underskriven..... 3043

NFC Slutredovisning (vapen, spårjämförelse) 2021-06-17 underskriven..... 3044

PM Bild på BG93229-1, Scorpio CZ.....3052

Bilaga: Bild Scorpio

Träffrapport DNA från pistol CZ Scoripon

Träffrapport.....3055

Tändsatspartiklar väska

NFC Meddelande (Tändsatspartiklar) 2022-11-15 underskriven..... 3058

Telefonanalyser

Anmar Sabah

PM Gällande Anmar Sabahs telefon.....3059

PM Samtalslista Anmar Sabah.....3060

Bilaga: Anmar Sabahs samtalslista

Amale Al Saydah

Telefonanalys Amale Al Saydah.....3064

Mostafa Qatanani

Telefonanalys Mostafa Qatanani.....3067

Henok Adamu Anley

Telefonanalys Henok Adamu Anley.....3072

Undersökningsprotokoll bokning resa till Hurghada

Undersökningsprotokoll Bokning resa till Hurghada, Farid Hamad & Sabah..3077

Adam Zaza

PM Telefonanalys Adam Zaza.....3095

Bilaga: Sammanfattning telefon Adam Zaza

Ahmed Hamad

PM Ahmed Hamads uppkopplingar brottsdagen.....3098

Bilaga: Ahmed Hamads uppkopplingar brottsdagen

Farid Hamad

PM Samtalslista

PM Samtalslista Farid Hamad.....3101

Snapchatkonto

Snapchatkonto fariid_haamad.....3102

Bilaga: 01. Location History

Bilaga: 02. Frekvensanalys

Bilaga: 03. Analys 2020-07-31

Bilaga: 03. Bilaga 2020-07-31

Bilaga: 04. Analys av 2020-08-01 - 2020-08-07

Bilaga: 05. Stories

Anteckning i telefon (Beslag 2021-5000-BG134341-4)

Anteckning i Farid Hamads mobil.....3145

Instagram

Analys av video från Farid Hamads Instagram.....3151

PM positioner Qatanani och Anley

PM Positioner Qatanani och Anley.....3161

Bilaga: Positioner Qatanani/Anley

PM datalistor Telia, Telenor, Tele2 samt Hi3G

PM Datalistor från Telia, Telenor, Tele2 samt Hi3G.....3166

Bilaga: Datalistor från Hi3G

Bilaga: PM Datalistor från Tele2

Bilaga: PM Datalistor från Telenor

Bilaga: PM Datalistor från Telia

PM IMEI/IMSI

IMEI/IMSI Sky ECC ID Q0ZLFZ

IMEI/IMSI SkyECC Q0ZFLZ.....3174

IMEI/IMSI SkyECC EFXDP0

IMEI/IMSI Sky ECC EFXDP0.....3175

IMSI/IMEI Sky ECC ID EIFB7S

IMEI/IMSI Sky ECC EIFB7S.....3180

PM KPN-listor

PM KPN-listor.....3181

Datatrafiklista IMSI KPN

Gilliland - Q0ZLFZ

KPN-lista IMSI 20408081969427 Q0ZLFZ

Datatrafiklista KPN Q0ZLFZ.....3182

Genomgång datatrafiklista KPN

Genomgång datatrafiklista KPN Q0ZLFZ.....3184

Hamad - EFXDP0

KPN IMSI 04080819696428 EFXDP0

KPN-lista IMSI 204080819696428 EFXDP0.....3196

Genomgång av datatrafiklista KPN

Genomgång datatrafiklista KPN EFXDP0.....3201

Ekonomi

Ahmed Hamad

PM Konto Ahmed Hamad.....3214

PM EKO - Ahmed Hamad, transaktioner & platsknytning.....3215

Bilaga: 1. Positioner från BankID

*Bilaga: 2. Bearbetat Kontoutdrag *8839*

Jasmine Gilliland

Finansiell utredning EKO - Jasmine Gilliland, kontogranskn. bankID m.m....3225

Bilaga: 1. BankID - positioner

Bilaga: 2. Inkommande per person

Bilaga: 3. Utgående per person

Bilaga: 4. Transaktioner med utlandskoppling

Amanda Wolfer

PM EKO - Köp av resa med Wolfers kort 2020-08-05..... 3243

PM EKO - Wolfer, tillgång till konto och kort, Nordea.....3244

PM EKO - Amanda Wolfer, kontogranskning hotell m.m.....3245

Bilaga: 1. Kortköp och uttag 200715-200831

Bilaga: 2. Kortköp och uttag endast 200725-200802

Bilaga: 3. Summa per motpart, sorterad efter utgående

Bilaga: 4. Summa per motpart, sortead efter inkommande

Bilaga: 5. Ang vissa transaktioner

PM EKO - Amanda Wolfers transaktioner gm Trustly.....3260

Finansiell utredning Amanda Wolfer - frågor kortköp.....3261

Farid Hamad

PM EKO - Farid Hamad, transaktioner & platsknytning.....3264

Bilaga: 1. Positioner från BankID

*Bilaga: 2. Bearbetat kontoutdrag *3020*

PM EKO - Farid Hamad, klorin & bensin, köp ej anträff.....3279

PM EKO - Farid Hamad, ytterligare om kontogranskning.....3281

Bilaga: 1. Transaktionsparter 2020-07-01 - 2020-08-30

Bilaga: 2. Sammanställning överföringar/swish, in

Bilaga: 3. Sammanställning överföringar/swish, ut

PM Kontouppgift Farid Hamad.....3291

Mohammed Almasri

PM EKO - Ang inhämtade konton, Mohammad Almasri.....3292

Ammar Firas Sabah

PM EKO - Anmar Firas Sabah, eftersökning av konton.....3293

PM Kontouppgift Anmar Firas Sabah.....3296

Philip Gilliland

Finansiell utredning Philip Gilliland - Förenklad finansiell utredning.....3297

PM misstänkta

Ahmed Hamad

PM Journalanteckningar Ahmed Hamad.....3303

Dom Svea hovrätt urklipp

Urklipp Svea HR B14190-20 Deldom 2021-02-10..... 3304

Farid Hamad

PM Farid Hamads koppling till övriga mt.....3328

Bilaga: 1. Redigerad Swish-lista

Bilaga: 2. HR 5201-20190623-0065, maskad

Bilaga: 3. HR 5201-20190817-0114, maskad

Bilaga: 4. HR 5201-20190831-0703, maskad

Bilaga: 5. HR 5201-20191018-0344, maskad

Bilaga: 6. HR 520120191128-0467, maskad

Bilaga: 7. HR som hänvisas till pm angående Farid Hamad

Bilaga: 8. HR 5201-20210331-0486, maskad

Bilaga: 9. HR 5201-20210403-0724, maskad

Bilaga: 91. HR 5201-20210404-0583, maskad

Bilaga: 92. HR 20210518-0011, maskad

Bilaga: 93. HR 5201-20210630-0619, maskad

Bilaga: 94. HR 5201-20200719-0186, maskad

Verkställighet Kriminalvården, strafftidsbeslut.....3392

PM Kartläggning Farid Hamad.....3393

Bilaga: Bokning The Target

Rekan Mostafa

PM Uppgift om Rekan Mostafa hyrt bil.....3399

Bilaga: PM

PM ang Rekans Mostafas Facebook.....3402

Bilaga: Rapport Rekan Mostafas Facebook

Anmar Sabah

Händelserapport Anmar Sabahs koppling till övriga mt, maskat.....3455

Bilaga: 0. Sabahs koppling till övriga misstänkta

Bilaga: 1. HR 5201-20200221-0024, maskad

Bilaga: 2. HR 5201-20200225-0167, maskad

Bilaga: 3. HR 5201-20200430-0370, maskad

Bilaga: 4. HR 5201-20200503-0369, maskad

Bilaga: 5. HR 5201-20200506-0447, maskad

Bilaga: 6. HR 5201-20200507-0383, maskad

Bilaga: 7. HR 5201-20200509-0646, maskad

Bilaga: 8. HR 5201-20200523-0007, maskad

Bilaga: 9. HR 5201-20200607-0094, maskad

Bilaga: 91. HR 5201-20200610-0286, maskad

Bilaga: 92. HR 5201-20200613-0072, maskad

Bilaga: 93. HR 5201-20200624-0535, maskad

Bilaga: 94. HR 5201-20200708-0021, maskad

Bilaga: 95. HR 5201-20200709-0316, maskad

Bilaga: 97. HR 5201-20200311-0518, maskad

Bilaga: 98. HR 5201-20200405-0002, maskad

Bilaga: 99. HR 5201-20200410-0562, maskad
Bilaga: 991. HR 5201-20200724-0412, maskad
Bilaga: 992. HR 5301-20200922-0050, maskad
Bilaga: 993. HR 5201-20201010-0082, maskad
Bilaga: 994. HR 5201-20201019-0025, maskad
Bilaga: 995. HR 5201-20201214-0537, maskad
PM Anmar Sabahs kopplingar till andra mt och fordon....3576
Bilaga: Kopplingar till övriga misstänkta
PM "Fingret" i andra ärenden....3580
Philip Gilliland
PM Övervakat telefonsamtal med Philip Gilliland....3581
PM Philip Faraghi Gilliland Urklipp tidigare förhör....3582
Bilaga: Förhör 20220412
PM Philip Faraghi Gilliland foodora köp....3596
PM Anhörigsamtal Philip Faraghi Gilliland....3597
Utskrift ljudfil Gilliland del 1....3598
Tre Bandidos MC västar, Tips....3602
Fotografi(er) Vykort från Bandidos till Philip Gilliland....3604
Cheyenne Chatelain
PM Bakgrundsuppgifter till förhör Cheyenne 221201....3622
Bilaga: Ur förhör K1336308-21
Bilaga: Ur förhör K536556-21
Ozan Sarikaya
PM Ozan och vapen, chatt 2020-09-13....3636

Förhör misstänkt
Philip Gilliland
Förhör med misstänkt, Faraghi Gilliland, Philip 3639
Bilaga: Förhör
Bilaga: Händelserapport 20200922
Bilaga: Händelserapport 20200923
Bilaga: Händelserapport 20201018
Bilaga: Händelserapport 20201117
Förhör med misstänkt, Faraghi Gilliland, Philip Ljudfiler och chattar 2303203660
Bilaga: Förhör 230320
Förhör med misstänkt, Faraghi Gilliland, Philip Fortsatt förhör samt....3696
delgivning grovt vapenbrott....
Bilaga: 1. Förhör
Bilaga: 2. Foto IMG-1600450544493 (chat D-2007)
Bilaga: 3. Foto IMG 1600810080573 (chat D-2687)
Bilaga: 4. Foto IMG 1601776622465 (chat D-4667)
Bilaga: 5. Foto IMG 1601791542121 (chat D-4725)
Bilaga: 6. Foto IMG 1601851583497 (chat 33217)
Bilaga: 7. Foto IMG 1601915661275 (chat 33360)
Bilaga: 8. Foto IMG-1600556705550 (chat D-2163)

Förhör med misstänkt, Faraghi Gilliland, Philip 3809
Förhör med misstänkt, Faraghi Gilliland, Philip 3811
Bilaga: 1. Förhör
Bilaga: Flygresa 1
Bilaga: Flygresa 2
Bilaga: Frihetsberövande
Bilaga: Förhör K1546739-20
Bilaga: Händelserapport
Bilaga: Körkortsomhändertagande
Förhör med misstänkt, Faraghi Gilliland, Philip 3863
Bilaga: Förhör
Bilaga: Händelserapport
Bilaga: PM angående gården
Bilaga: PM Fordonsstopp samt ljudfil
Förhör med misstänkt, Faraghi Gilliland, Philip 3979
Bilaga: Förhör
Bilaga: Urklipp tidigare förhör
Förhör med misstänkt, Faraghi Gilliland, Philip Bandidos Mc.....3994
Bilaga: Bild 1
Bilaga: Bild 2
Bilaga: Bild 3
Bilaga: Bild 4
Bilaga: HR 5201-20200611-0126
Bilaga: HR 5201-20200806-0033
Bilaga: Und up ang iakttagelse 210402

Farid Hamad

Förhör med misstänkt, Hamad, Farid Waleed Ibraheem 4018
Förhör med misstänkt, Hamad, Farid Waleed Ibraheem 4019
Förhör med misstänkt, Hamad, Farid Waleed Ibraheem 4021
Bilaga: Förhör, 221006, Farid Hamad
Bilaga: Påträffad bild i Anmar Sabahs telefon, BG144932-2
Bilaga: "The Target" inomhusskjutbana
Bilaga: Väska "Fatpipe", BG93210-1
Förhör med misstänkt, Hamad, Farid Waleed Ibraheem Förhör 3.....4041
Bilaga: A. Bilaga A
Bilaga: B. Bilaga B
Bilaga: C. Bilaga C
Bilaga: D. Bilaga D
Bilaga: E. Bilaga E
Bilaga: F. Bilaga F
Bilaga: G. Bilaga G
Bilaga: H. Bilaga H
Bilaga: I. Bilaga I
Förhör med misstänkt, Hamad, Farid Waleed Ibraheem 4067
Bilaga: Förhör Farid Hamad, 2023-02-09

Kojar Amin

Förhör med misstänkt, Amin, Kojar Förhör med misstänkt.....4122

Bilaga: Förhör med misstänkt

Bilaga: HR 5201-20201005-0026

Bilaga: HR 5201-20201010-0677

Bilaga: HR 5201-20201016-0594

Anmar Sabah

Förhör med misstänkt, Sabah, Anmar Firas 4183

Förhör med misstänkt, Sabah, Anmar Firas Förhör 5.....4185

Bilaga: BILAGA A - G

Förhör med misstänkt, Sabah, Anmar Firas 24:8 förhör.....4201

Förhör med misstänkt, Sabah, Anmar Firas Förhör 1.....4203

Förhör med misstänkt, Sabah, Anmar Firas Förhör 2 - Dialogutskrift.....4204

Bilaga: Bilaga A

Bilaga: Bilaga B

Bilaga: Bilaga C

Bilaga: Bilaga D

Bilaga: Bilaga E

Bilaga: Bilaga F

Förhör med misstänkt, Sabah, Anmar Firas Förhör 2 Sammanfattning.....4220

Bilaga: Bilaga A

Bilaga: Bilaga B

Bilaga: Bilaga C

Bilaga: Bilaga D

Bilaga: Bilaga E

Bilaga: Bilaga F

Bilaga: Förhörsmall

Förhör med misstänkt, Sabah, Anmar Firas Förhör 3.....4242

Bilaga: Bilder på väskan i trapphuset

Förhör med misstänkt, Sabah, Anmar Firas Förhör 4.....4252

Bilaga: Bilaga 1

Bilaga: Bilaga 2

Bilaga: Bilaga 3

Bilaga: Bilaga 4

Bilaga: Bilaga 5

Bilaga: Bilaga 6

Rekan Mostafa

Förhör med misstänkt, Mostafa, Rekan Khesro 4286

Bilaga: Förhör

Förhör med misstänkt, Mostafa, Rekan Khesro Delgiven misstanke.....4296

Bilaga: 1. Förhör

Bilaga: 2. Facebook Rekan Mostafa

Cheyenne Chatelain

Förhör med misstänkt, Chatelain, Cheyenne Keit Shauni 4354

Förhör med misstänkt, Chatelain, Cheyenne Keit Shauni Förhör 1 Cheyenne - 221007.....4355

Bilaga: Förhör 1 Cheyenne Chatelain - 2022-10-07

Förhör med misstänkt, Chatelain, Cheyenne Keit Shauni Förhör 2 (efter 24:8).....4370

Bilaga: Förhör 2 - Cheyenne Chatelain

Förhör med misstänkt, Chatelain, Cheyenne Keit Shauni 4389

Bilaga: Konversation Josef Al-Kufi

Bilaga: Konversation mamma

Bilaga: Konversation med Josef Al-Kufi

Amanda Wolfer

Förhör med misstänkt, Wolfer, Amanda Maria Louise Amanda 24:8.....4401

Förhör med misstänkt, Wolfer, Amanda Maria Louise 4404

Förhör med misstänkt, Wolfer, Amanda Maria Louise Wolfer.....4411

Förhör med misstänkt, Wolfer, Amanda Maria Louise 4421

Personalia

Bilaga skäligen misstänkt, Amin, Kojar.....4428

Personalia, Amin, Kojar.....4429

Bilaga skäligen misstänkt, Chatelain, Cheyenne Keit Shauni.....4430

Personalia, Chatelain, Cheyenne Keit Shauni.....4431

Bilaga skäligen misstänkt, Faraghi Gilliland, Philip.....4432

Personalia, Faraghi Gilliland, Philip.....4434

Bilaga skäligen misstänkt, Hamad, Farid Waleed Ibraheem.....4435

Personalia, Hamad, Farid Waleed Ibraheem.....4437

Bilaga skäligen misstänkt, Mostafa, Rekan Khesro.....4438

Personalia, Mostafa, Rekan Khesro.....4440

Bilaga skäligen misstänkt, Sabah, Anmar Firas.....4441

Personalia, Sabah, Anmar Firas.....4443

Anmälningsuppgifter

Anmälningsdatum: 2020-07-31 20:32
Anmälningssätt: Polisanställd i tjänst

Enhet: 520210ST4, Stöd/Service 4 LPO Uppsala/Knivsta
Anmälningsansvarig: Holzner, Caroline

Brott/Händelse

Brott/Benämning: Mord
Variant: Mord
Brottsform: Försök till
Rubricering: Försök till mord

Almqvistgatan, Uppsala

t.o.m Fredag 2020-07-31 18:43

Misstänkta personer:

Övriga aktörer:

Massry, Saadeldin Ahmad	Målsägande

Fritext

Flera samtal inkommer till RLC om skottlossning i Gränby, Uppsala. Flera patruller beordras av RLC till platsen och i närheten anträffas en man som är skjuten.

BROTTET
Okänd gärningsman är misstänkt för försök till mord. Detta genom att skjuta målsägande som träffas i huvudet.

HÄNDELSE
Flera samtal inkommer till RLC om skottlossning i Gränby, parken mellan Albert Engströmsväg och Almqvistgatan.
På Almqvistgatan 12 anträffas målsägande, skjuten ytligt i huvudet.
Målsägande transporteras i privat bil till Akademiska sjukhuset.

SKADOR
Målsägande skjuten i huvudet.

ÖVRIGT

Förhör
PM
Bilder
Tvångsmedel

Anmälningsuppgifter

Anmälningsdatum: 2020-08-11 10:30
Anmälningssätt: Polisanställd i tjänst
Uppgiftslämnare: Fältanius, Stig Johnny (Vittne)

Enhet: 5202UTGB1, Grova brott 1 PO Uppsala
Anmälningsansvarig: Mineur, Thomas

Fritext

I samband med utredningen har det framkommit att Imanuel Fältanius 8 år varit ute på gården i direkt anslutning till skjutningen och varit nära att träffas.

Anmälningsuppgifter

Anmälningsdatum: 2020-08-11 14:44
Anmälningssätt: Polisanställd i tjänst
Uppgiftslämnare: Ojieabu, Matthew Osamagbe (Målsägare)

Enhet: 5202UTGB1, Grova brott 1 PO Uppsala
Anmälningsansvarig: Mineur, Thomas

Fritext

I samband med utredningen av skjutningen i Gränby har det framkommit att målsäganden Matthew Ojieabu suttit på sin balkong på Albert Engströmsgatan 15 då det smällde till i glasrutan alldeles intill honom. Matthew slängde sig ned på golvet och kröp in i lägeneheten.

Anmälningsuppgifter

Anmälningsdatum: 2020-08-12 07:29
Anmälningssätt: Polisanställd i tjänst
Uppgiftslämnare: Eida, Samah Numan Mahmoud (Målsägare)

Enhet: 5202UTGB1, Grova brott 1 PO Uppsala
Anmälningsansvarig: Mineur, Thomas

Fritext

Under utredningen har det framkommit att målsäganden Samah Eida tittade ut genom fönstret i samband med skjutningen. Målsäganden såg då att ett skott träffade ovanför det fönster där hon stod. Samah såg damm som föll ned framför henne och uppskattar att skottet träffade ca: 50 centimeter ovanför hennes huvud.

Anmälningsuppgifter

Anmälningsdatum: 2020-08-12 11:59
Anmälningssätt: Polisanställd i tjänst
Uppgiftslämnare: Bahceci, Sever
(Målsägare)

Enhet: 5202UTGB1, Grova brott 1 PO Uppsala
Anmälningsansvarig: Mineur, Thomas

Fritext

Målsäganden Sever Bahceci tittade ut genom fönstret mot gården då han hörde smällar. Sever fick efteråt veta att det varit skottlossning. Sever har i efterhand fått veta att ett skott träffat under fönstret där han tittat ut och ett skott gått igenom balkongen intill balkongdörren.

Anmälningsuppgifter

Anmälningsdatum: 2020-08-31 09:38
Anmälningssätt: Polisanställd i tjänst
Uppgiftslämnare: Maksoud, Aya
(Målsägare)

Enhet: 5202UTGB1, Grova brott 1 PO Uppsala
Anmälningsansvarig: Mineur, Thomas

Fritext

Av utredningen har det framkommit att Aya Maksoud befunnit sig på gården i samband med att gärningsmännen skjutit. Aya såg de maskerade gärningsmännen och gömde sig bakom tvättstugan i samband med skottlossningen. Aya är att bedöma som målsägande i ärendet.

Region Mitt
Forensiska sektionen, Västerås
Box 9
721 03 VÄSTERÅS

Datum
2020-10-30

Diarienummer
K919695-20
5202/33116-20

Protokoll över brottsplatsundersökning i Gränby

Inledande uppgifter

Undersökningen begärd av:	Jourförundersökningsledare Lennart Holmberg, PO Uppsala.
Anledning till undersökningen:	Anmälan om försök till mord.
Undersökningsansvarig:	Kriminaltekniker Marie Envall
Medundersökare:	Kriminaltekniker Birgitta Rickardsson
Biträde av:	Polisassistent Emma Åkerrén, platschef Polisassistent Henrik Karlsson och Sebastian Eriksson Polisaspirant Tobias Engstrand Hundförare Marie Olsson Fotograf Maria Öijer Gradin och Liselotte Bergqvist
Plats och tider för undersökningen:	Innergård mellan Albert Engströmsgatan och Almqvistgatan i bostadsområdet Gränby samt ett intilliggande område med skogsdungar i Gränbyparken. Undersökningen påbörjades den 1 augusti 2020 kl. 08.45 och avslutades kl. 15.35. En kompletterande undersökning inne i en byggnad med undercentral påbörjades den 18 augusti klockan 11.30 och avslutades kl. 12.00. Flygning med UAS[1] över området utfördes den 18 augusti kl. 10.50–12.05. Vid detta tillfälle hade allt buskage under träden klippts ner i parken mellan husen.
Avspärrning och bevakning:	Beslut om avspärrning av innergården fattades den 31 juli 2020 kl. 19:01 av Magnus Ohlin. Platsen bevakades av uniformerad polis. Avspärrningen hävdes den 1 augusti kl. 15:39. Beslut om avspärrning av skogsdungen i Gränbyparken fattades den 31 juli 2020 kl. 19.35 av jourförundersökningsledare Lennart Holmberg. Platsen bevakades av uniformerad polis. Avspärrningen hävdes den 1 augusti 2020 kl. 11.25.
Övrig information:	I protokollet omnämns platsen för skjutningen som brottsplats och platsen för anträffade vapen som fyndplats.

[1] Polisens drönare.

Brottsplatsen
Innan den kriminaltekniska undersökningen informerades vi om att två gärningspersoner beskjutit målsäganden med skjutvapen då han suttit på en parkbänk på innergården. En kula hade träffat och skadat målsäganden i huvudet. Platschef Emma Åkerrén förevisade oss den plats där målsäganden ska ha suttit samt platsen varifrån gärningspersonerna ska ha skjutit.

Under kvällen den 31 juli 2020 hade polispersonal fotograferat och säkrat flertalet patronhylsor i två olika kalibrer från brottsplatsen, se polispersonalens promemoria från den 1 augusti. Markeringarna som visade hylsornas anträffandeplatser var borttagna innan den kriminaltekniska undersökningen påbörjades. Det som fanns kvar var kvistar som stuckits ner i gräsmattan bredvid vad som bedömts vara skotthål eller islagsmärken.

En översiktsbild i figur 1 på sidan 3 visar de platser som förevisats oss.

Tre promemorior från ingripande patruller finns i DurTvå avseende anträffandet av hylsor. I protokollet redovisas platserna, däribland även en ungefärlig plats för var två hylsor i kaliber 7.62x39 anträffats och lämnats in av allmänheten.

Fyndplatsen
Polispersonal hade under kvällen anträffat två skjutvapen i ett intilliggande område med skogsdungar. Under brottsplatsundersökningen fick vi kännedom om att platsen fortfarande bevakades i syfte att dokumenteras. Då markeringar för var vapnen anträffats saknades har denna plats därför endast fotograferats översiktligt i dagsljus innan avspärrningen hävdes. För att få bättre bilder använde vi UAS i ett senare läge.

Under tiden brottsplatsundersökningen pågick söktes delar av området även av med BPU-hund[2]. Se separat protokoll.

Skadorna på byggnader och föremål som omnämns i protokollet har bedömts vara skottskador[3].

Det som benämns som blod i protokollet, ser ut som blod och ett urval har förprövats och gett reagens som för blod.

Fler bilder än de som redovisas i protokollet lagras i Filip[4].

[2] En BPU-hund är utbildad till att markera blod, saliv, hår och föremål som har mänsklig vittring.
[3] Skador orsakade av projektiler avlossade med skjutvapen.
[4] Filer inom polisen. Lagringsyta för fotografier m.m. som hör till en förundersökning.

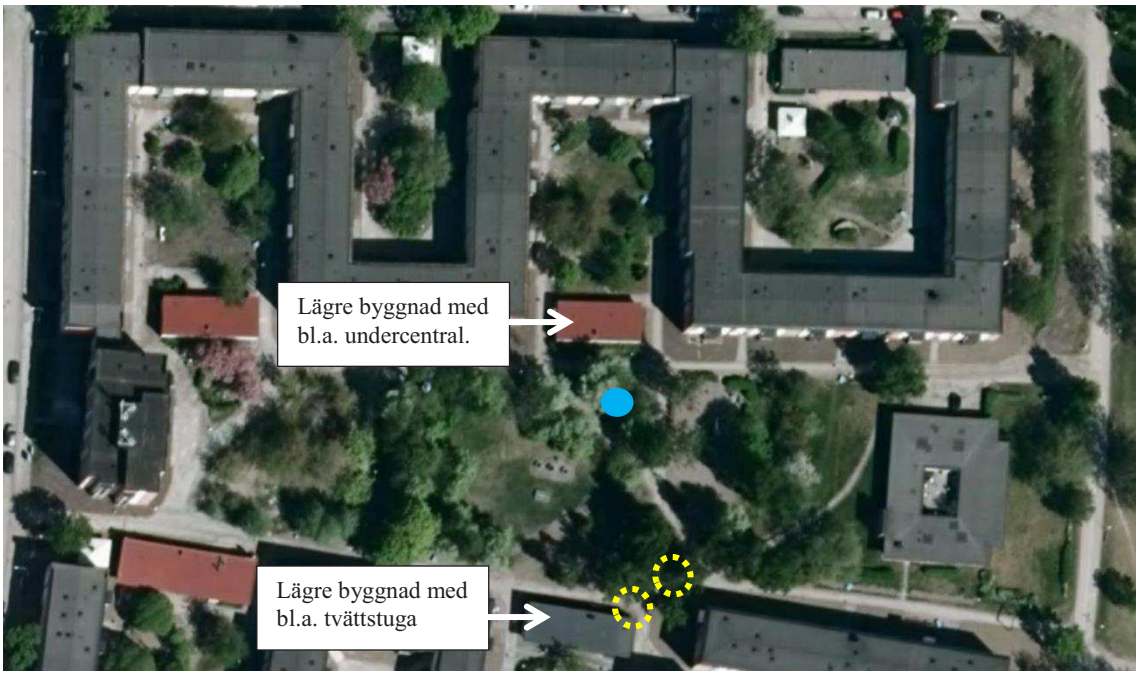

Figur 1. En översiktsbild över brottsplatsen skapad utifrån den information vi fick innan den kriminaltekniska undersökningen. Målsägandens ungefärliga placering har markerats med en blå prick. Patronhylsornas ungefärliga anträffandeplatser har markerats med två streckade gula ellipser. I områdena som markerats med gul ellips ska hylsor i två olika kalibrer ha anträffats, en kaliber i respektive område. Karta hämtad från Google Maps 200802.

Platsbeskrivning

Stadsdelen Gränby är belägen i nordöstra Uppsala. Området består av bostäder sportanläggningar, köpcentrum, skola och ett stort grönområde (Gränbyparken) med bl.a. promenadvägar, cykelbanor, gräsytor, lekplatser, koloniområden, skogsdungar och buskage.

Aktuellt område där skjutningen bedöms ha ägt rum är en stor innergård mellan Albert Engströmsgatan i norr, Almqvistgatan i söder och Bruno Liljeforsgatan i väster. Öster om innergården ligger det större grönområdet (Gränbyparken) där två vapen anträffades i en skogsdunge belägen ca 200 meter från brottsplatsen.



Figur 2. Översiktsbild över Uppsala. Området Gränby är markerat med svart streckad linje och märkt med en svart kartnål. Kartan är hämtad från Eniro 200802.

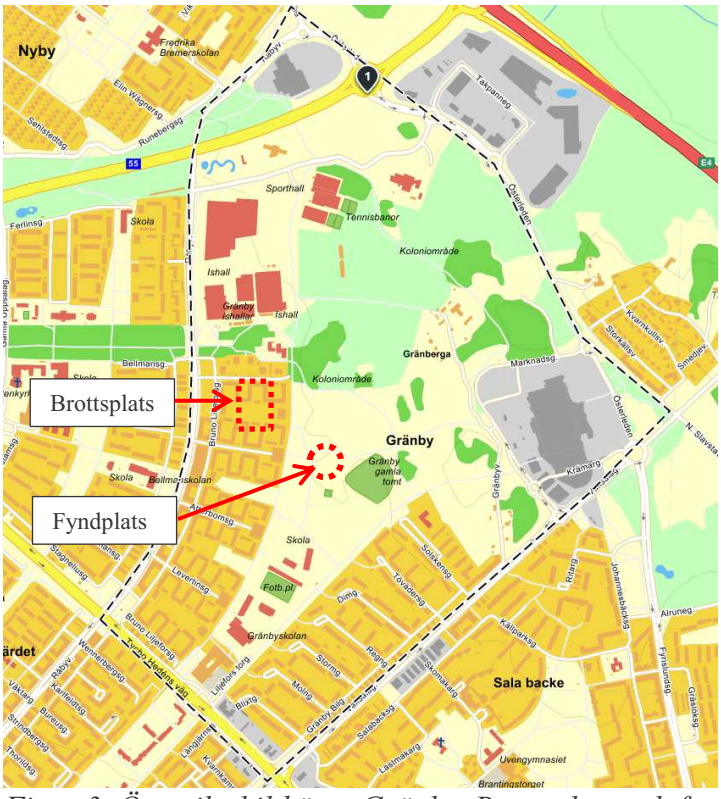

Figur 3. Översiktsbild över Gränby. Brottsplats och fyndplats har markerats i rött. Kartan är hämtad från Eniro 200802.

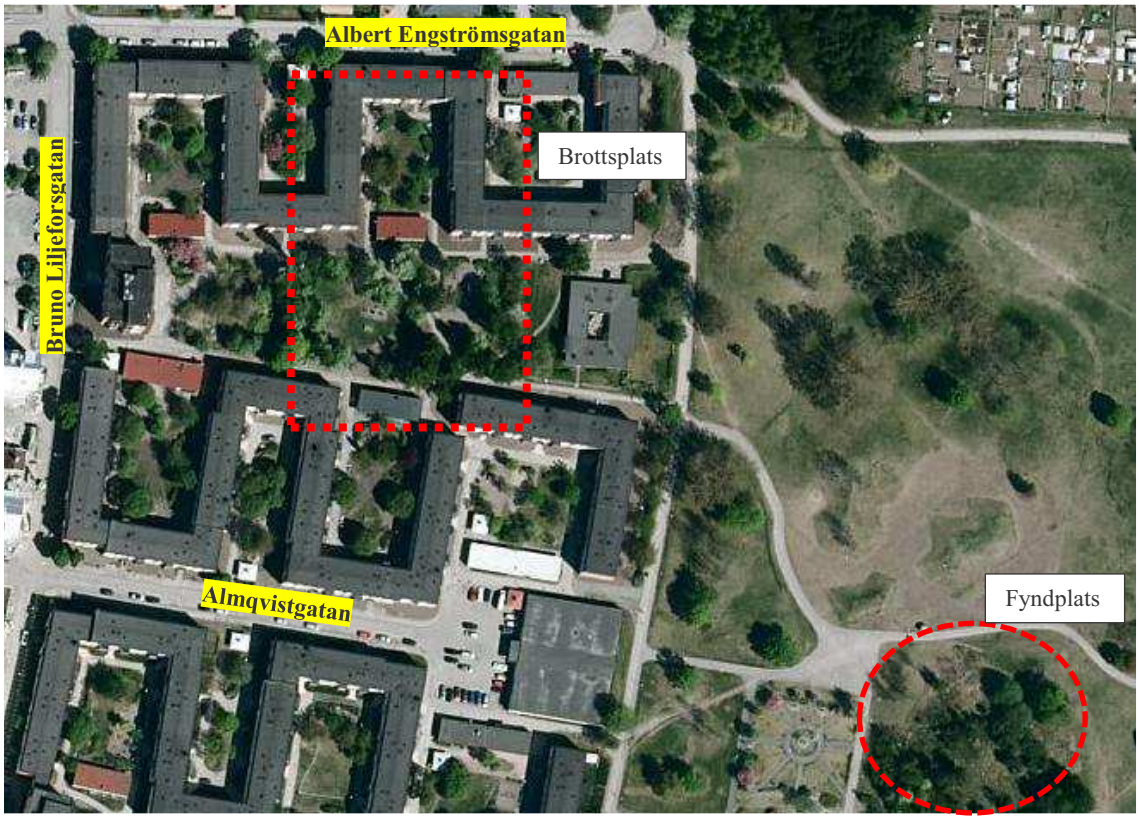

Figur 4. Satelitfoto över brottsplatsen samt fyndplatsen. Bilden är hämtad från Eniro 200802.

Iakttagelser och undersökningar

Innergården var en rektangulär gräsyta om ca 150x50 meter. Den var beväxt med träd och buskar. Asfalterade gångbanor löpte runt hela gräsytan, men också igenom den på flera ställen. Det fanns också upptrampade stigar i olika riktningar. På innergården fanns en stor lekpark, flera sittplatser i form av bänkar, grillplats och kompost m.m.

Direkt norr och söder om innergården fanns flerfamiljshus i tre våningar. I respektive trapphus fanns två entréer, dels in mot innergården och dels ut mot respektive gata. Lägenheterna på Albert Engströmsgatan hade balkonger, förutom nr 23, 25 och 27, där utbyggda markterasser på nedre plan vette mot innergården.

Runt innergården låg flera lägre byggnader, bl.a. en tvättstuga och en undercentral.

En av gångbanorna som korsade innergården löpte mellan tvättstugan och undercentralen vid hörnet av Albert Engströmsgatan 21-23 (se vita streckade linjer i figur 5). Ett 30-tal meter norr om tvättstugan förgrenade den sig i en vänsterkurva mot hörnet av Albert Engströmsgatan 9-11. I förgreningen, i området direkt söder om undercentralen, fanns en trekantig jordbeklädd markyta med träd, buskage, två parkbänkar och en lyktstolpe med fastmonterad papperskorg.

I området mellan tvättstugan och Albert Engströmsgatan 9-15 iakttogs skador som bedömdes vara skottskador.

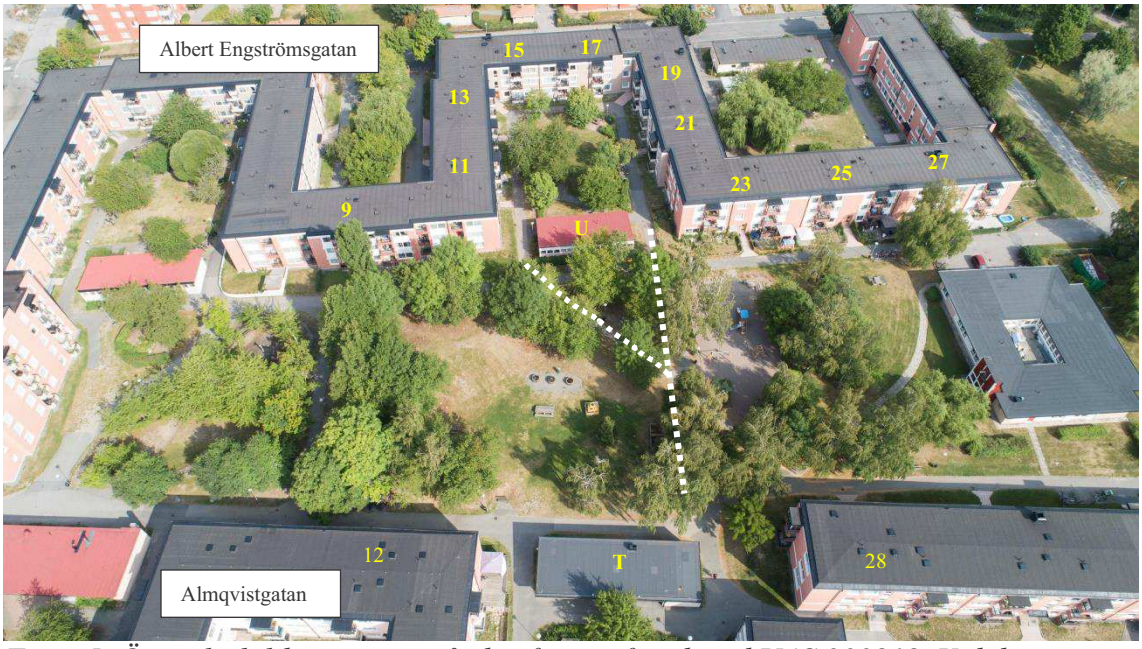

Figur 5. Översiktsbild över innergården fotograferad med UAS 200818. Vid detta tillfälle hade en stor mängd buskage röjts. Aktuella adresser har markerats i bilden. Tvättstugan har markerats med ett T och undercentralen med ett U. Gångbanan är markerad med vita streckade linjer.

En sammanfattning av iakttagelser, säkrat gods och spår på brottsplatsen

Figur 6 är en svartvit översiktsbild av brottsplatsen. Kulor och vad som bedömts vara skotthål/islagsmärken har illustrerats med gul färg. De gula pilarna visar en ungefärlig skottriktning. Områden där hylsor säkrats av patrull eller av allmänhet har markerats med gula streckade ellipser. Blodspår har illustrerats med röd färg. Säkrat gods/spår har markerats med en textruta, t.ex. G003. Bedömningen av skytten/skyttarnas ungefärliga placering har illustrerats med blå färg. Den svartvita bilden kommer fortsättningsvis att återkomma som en minibild bredvid vissa figurer för att visa fotoriktningen.

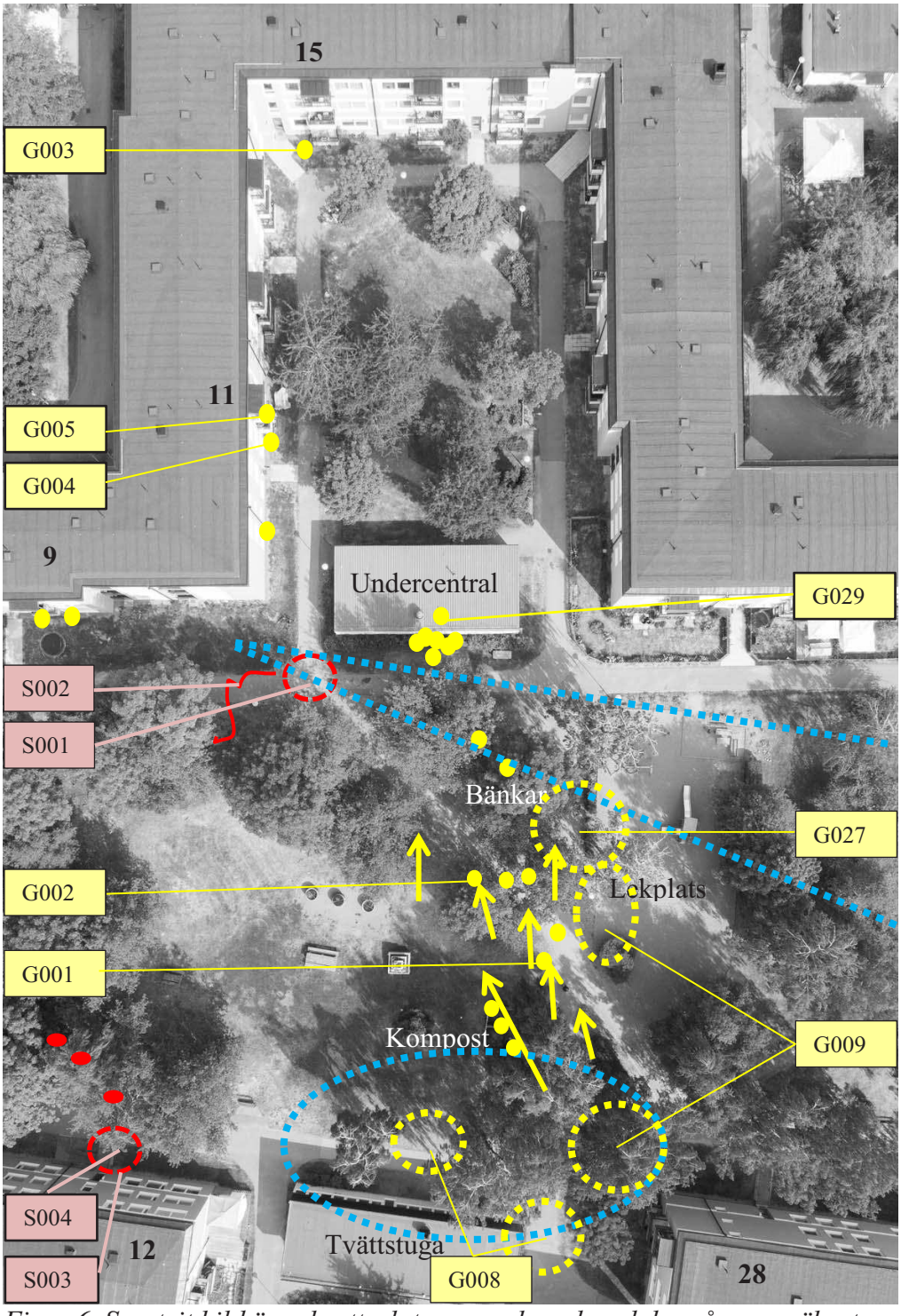

Figur 6. Svartvit bild över brottsplatsen, markerad med de spår som säkrats och de iakttagelser som gjorts.

Information om hylsor som säkrats av ingripande polis innan brottsplatsundersökningen

Utifrån den kartbild som förevisats oss vid undersökningens början var två områden markerade, båda mellan tvättstugan och hörnet på Almqvistgatan 28. I dessa båda områden hade huvuddelen av de hylsor som säkrats under natten återfunnits.

I figur 7 nedan åskådliggörs dessa båda områden ur ett markperspektiv. På marken intill tvättstugan hade hylsor i kaliber 9 mm (G008) säkrats. Ett par meter från tvättstugan, snett över gångbanan i riktning mot parken, hade hylsor i kaliber 7.62 mm (G009) säkrats på en gräsyta vid ett buskage. Avståndet mellan de båda områdena var ca 7 meter.

Avståndet från hörnet på Almqvistgatan 28 till de bänkar som målsäganden ska ha suttit på och som senare kommer att beskrivas var ca 40 meter.

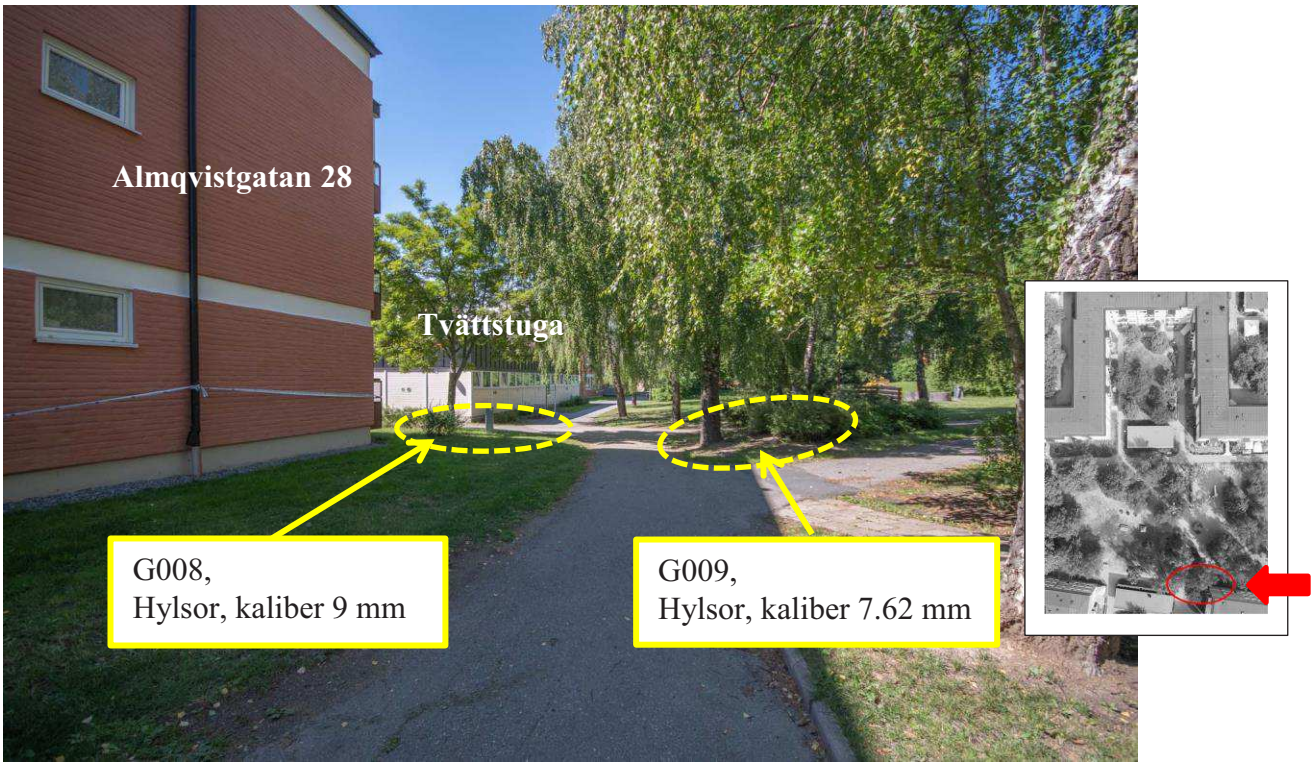

Figur 7. En ungefärlig markering med gula ellipser av de områden mellan tvättstugan och Almqvistgatan 28 där huvuddelen av de hylsor i kaliber 9 mm samt 7.62 mm säkrats innan den kriminaltekniska undersökningen. Fotoriktning västerut.

Ytterligare bilder i Filip visar att några hylsor i kaliber 9 mm säkrats på gräsmattan/gångbanan framför tvättstugan längre bort mot Almqvistgatan 12. En pm från den 1 augusti som nämner hylsorna i kaliber 9 mm återfinns i DurTvå.

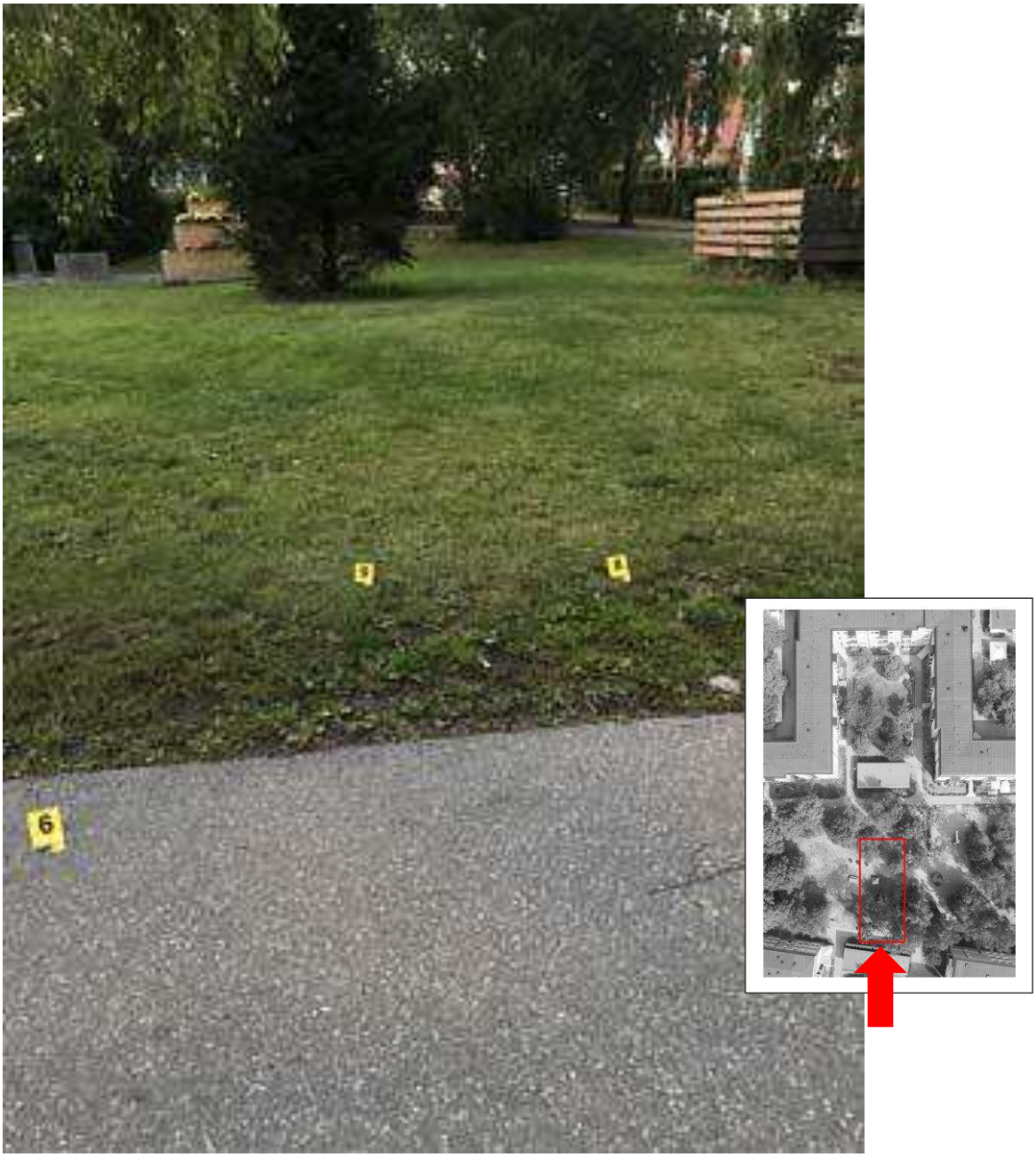

Figur 8. Markeringar för var hylsor anträffats på gräset och gångbanan framför tvättstugan. Uppmärkning och fotografering har gjorts av ingripande patrull.

På bilder i Filip kan man se att två hylsor i kaliber 7.62 mm har anträffats intill en gångbana några meter längre in i parken, intill en lekplats.



Figur 9. Markeringar för var hylsor anträffats intill gångbanan vid en lekplats. Uppmärkning och fotografering har gjorts av ingripande patrull.

Skador som bedöms vara orsakade av skottlossning

Figur 10 visar en kompost. Komposten stod ett 15-tal meter norr om tvättstugan, till väster om gångbanan och ett tiotal meter innan dess förgrening. Kompostens ram var gjord av trä och hade två välfyllda fack innehållandes avklippta växtdelar, gräs och löv. Tre skador iakttogs på en kantstolpe och på två övre parallella brädor. Skadorna låg i linje med varandra, var genomgående och bedömdes vara orsakade av ett och samma skott. Ingångshålet i kantstolpen satt på en höjd av ca 123 cm från marken (se siffermarkör 3), i brädan lägst bort på en höjd av ca 119 cm. Skottriktningen var nordvästlig.

I en björk som stod mellan komposten och gångbanan iakttogs en skada som bedömdes vara orsakad av en projektil från ett skjutvapen. En kula har touchat trädets östra sida på en höjd om ca 160 cm (se bokstavsmarkör A).

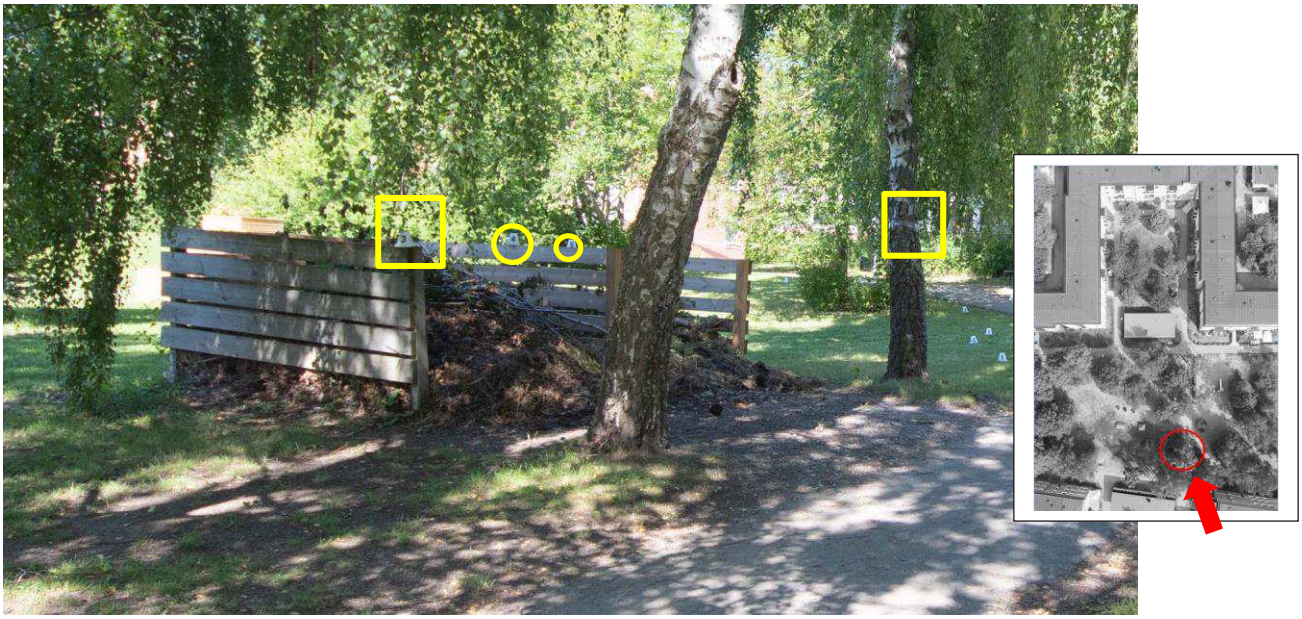

Figur 10. Bilden visar skottskadorna i komposten och på trädet.



Figur 11. Komposten och skotthålet som markerats med en rektangel i figur 8.



Figur 12. Skadan i trädet.

Norr om den skottskadade björken iakttogs elva islagsmärken efter skott i marken, varav sex på gräsmattan väster om gångbanans förgrening, tre i asfalten på gångbanan och ett på gräsmattan öster om buskaget där de två bänkarna stod. Från gräsmattan säkrades två kulor/fragment (G001[5], G002). Skottriktningen är i huvudsak nordnordvästlig (se gula pilar i figur 13).

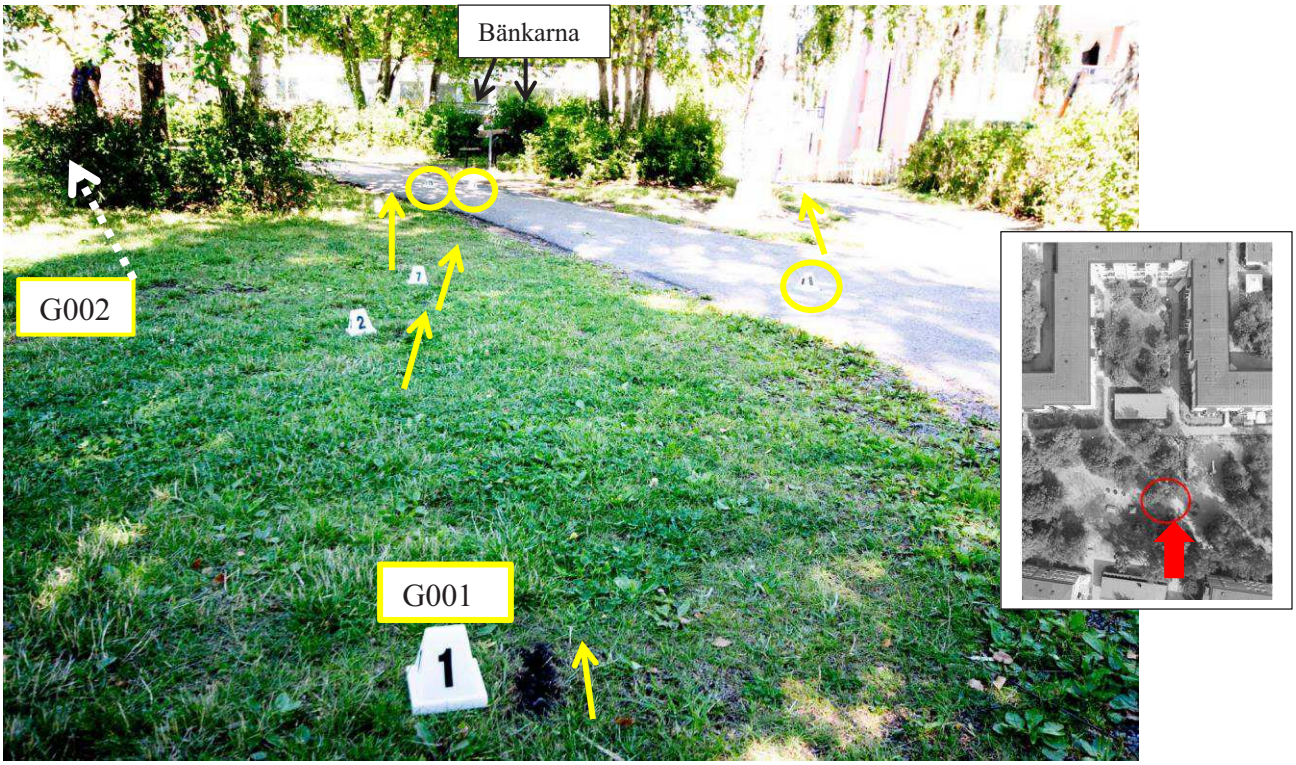

Figur 13. På bilden visas några av islagsmärkena i marken runt gångbanan. Gula pilar markerar ungefärlig skottriktning. Ringarna markerar islag i asfalten. G001 samt G002 är kulor/kulfragment som säkrats från marken. Den streckade pilen i G002 ska visa att kulan säkrats bakom/norr om buskaget.

[5] Forensiska sektionens numrering av tillvaratagget gods (G) samt säkrade spår (S), se materialförteckning sist i protokollet.

På den trekantiga markytan, strax norr om komposten, stod två markfasta träbänkar placerade på så sätt att om man sitter med ryggen mot ryggstödet och tittar rakt fram så ser man åt väster. Ett skotthål iakttogs på ryggbrädan på den parkbänk som befann sig närmast undercentralen. Skadan satt på en höjd om ca 72 cm från marken.

Inget blod anträffades på eller i området kring parkbänkarna.

I stammen på ett träd som växte på en liten kulle i buskaget mellan parkbänken och undercentralen iakttogs ett skotthål (markering B) ca 100 cm upp. Kulan lämnades kvar i trädet då den satt djupt in.

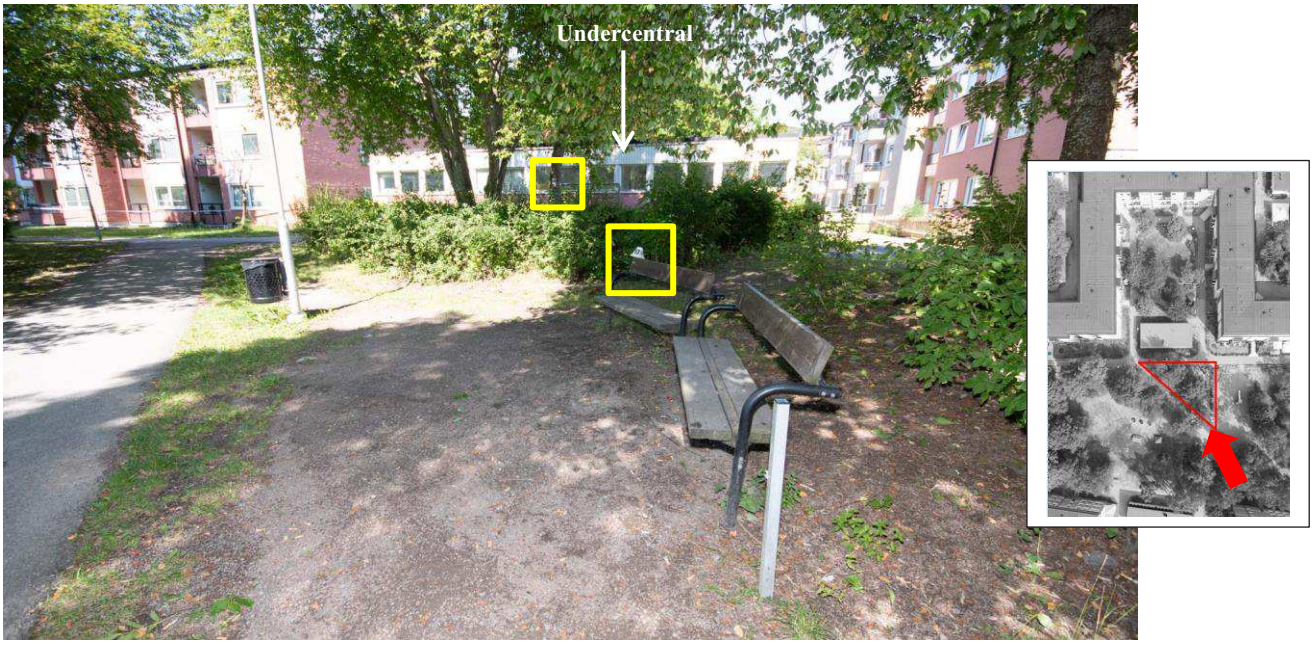

Figur 14. De två bänkarna och trädet. Skotthålen är markerade.



Figur 15. Skotthålet i trädet. I bakgrunden syns undercentralen.



Figur 16. Det genomgående skotthålet i bänken.

Undercentralen

Ett skott hade passerat genom en torkställning i metall som stod placerad längs med en gångbana som löper söder om och parallellt med undercentralen.

Tretton skott hade träffat undercentralens södra långsida. Nio skotthål iakttogs ca 90-160 cm upp på fasaden och inom en radie av ca 2 meter. Ca 180 cm upp iakttogs ett skotthål som gått genom två glasrutor. Två tätt sittande skotthål iakttogs i takplåten och ett skotthål i plåtfasaden ovanför ett fönster. Ingen av kulorna har säkrats.

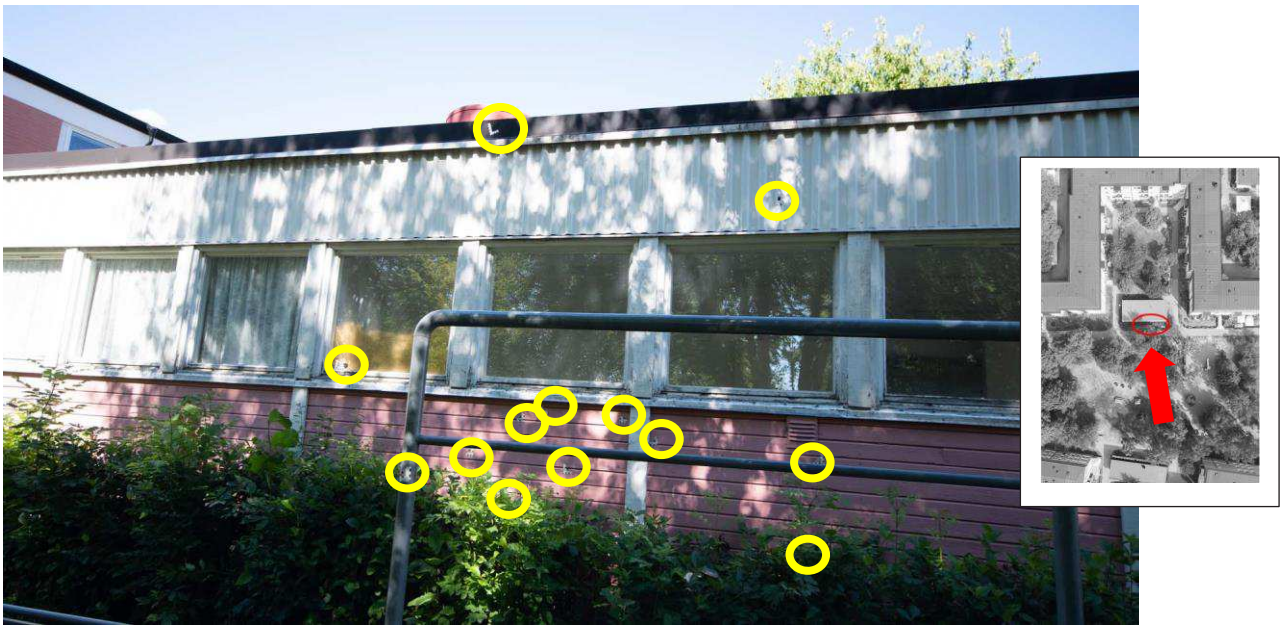

Figur 17. Skotthålen i undercentralen. De gula cirklarna markerar skotthålens placering.



Figur 18. Det genomgående skotthålet i torkställningen.

Innanför den beskjutna delen av undercentralen fanns två rum i en tom, nyrustad gemensamhetslokal med vitmålade gipsväggar. Rum 1 låg närmast den beskjutna ytterväggen och rum 2 parallellt med rum 1. Båda rummen var ca 160x200 cm.

Golven i rum 1 och rum 2 samt golvet framför dörröppningen till dessa rum var täckt av gipsdamm, träsplitter och puts.

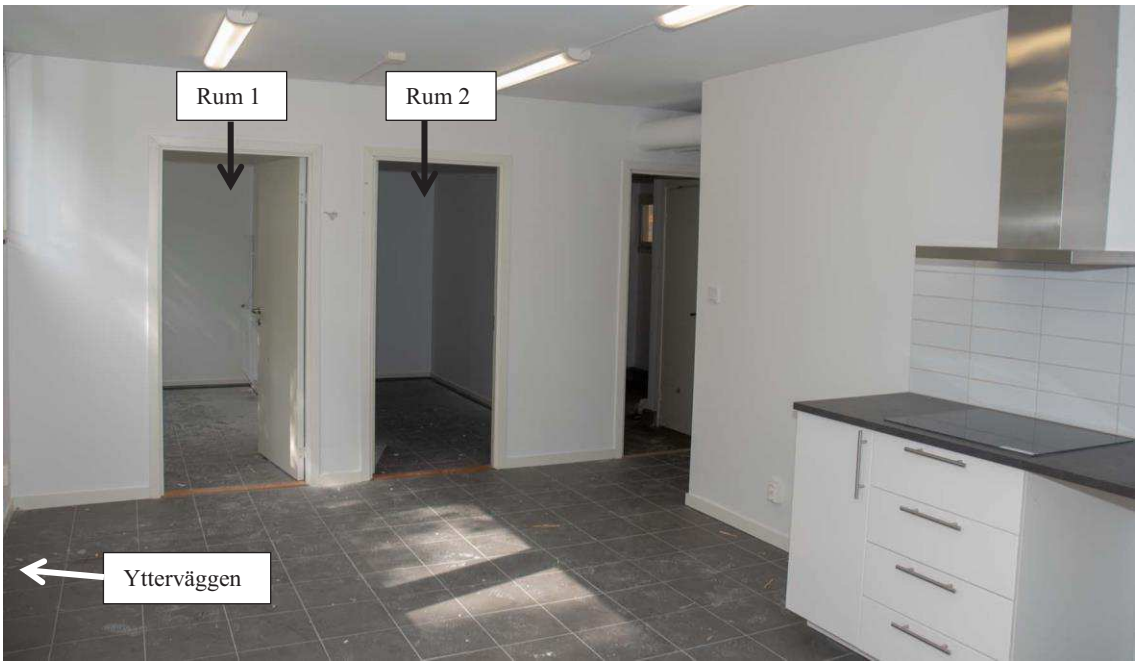

Figur 19. Gemensamhetslokal i byggnaden med undercentral. Rummen är markerade.

Väggarna i de två rummen hade skottskador. Fem skott hade gått igenom ytterväggen in i rum 1, varav fyra av dessa hade fortsatt genom mellanväggen och in i rum 2. Ett av dessa fyra skott hade passerat genom dörren i rum 1 och rum 2 och därefter trängt in i den bortre väggen i rum 2. Höjden på de fem skotten varierade från ca 67-158 cm från golvet.

Kulorna hade splittrats i mycket små delar. En stor mängd splitter från både kulor och puts m.m. hade gått genom gipslager. Synligt och lättåtkomligt kulfragment från båda rummen beslagtogs (G029).

Innan undersökningen genomfördes inne i byggnaden hade någon bytt den sönderskjutna fönsterrutan. Den streckade pilen i figur 20 åskådliggör det skott som passerat genom rutan och vidare in i en mellanvägg i rum 1. Det är okänt ifall kulan har fortsatt in i en lokal bredvid. Denna lokal har vi inte undersökt då fastighetsägaren inte kunnat tillgodose oss med nycklar.



Figur 20. Rum 1. Fem skott hade gått in genom ytterväggen och ett genom fönstret.

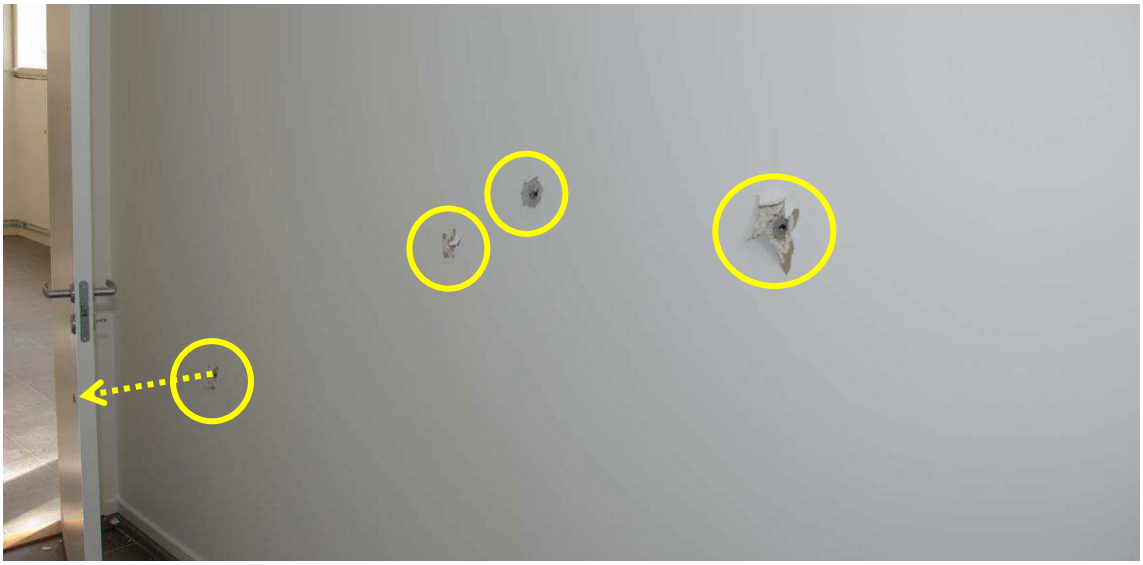

Figur 21. Rum 2. Fyra skott hade fortsatt genom mellanväggen in nästa rum.

Skador på flerfamiljshusen

Sex skottskador iakttogs på Albert Engströmsgatan 9-15, varav två på fasaden, tre på balkonger och en på ett fönster.



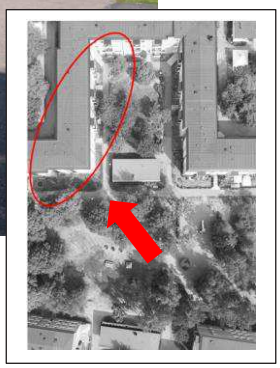

Figur 22. Översiktsbild över Albert Engströmsgatan 9-15. Skottskadorna är markerade.

Albert Engströmsgatan 9
Snett upp till höger om porten iakttogs två skottskador. Väggen hade träffats av ett skott 30 cm ovanför ett köksfönster beläget på nedre botten. Skadan satt på en höjd om ca 2,85 meter från marken. Putsen hade lossnat från väggen i en oval form ca 7 cm i diameter. Ingen kula anträffades.

En balkong belägen på andra våningen (lägenhet 1101) hade träffats av ett skott ca 3,2 meter från marken. Kulan hade gått in snett österifrån, ca 20 cm ovanför balkonggolvet. Kulan hade fortsatt snett uppåt och in mot väggen. Avståndet mellan ingångshålet och väggen uppmättes till ca 2,1 meter. Kulan hade därefter gått igenom träpanelen bredvid balkongdörren på en höjd av 33 cm ovan golv. Kulan eller fragment av densamma hade sedan slagit uppåt/inåt bakom panelen och skadat panelen inifrån vilket orsakat ytterligare ett genomgående hål. Ingen kula eller fragment återfanns på balkongen.



Figur 23. Albert Engströmsgatan 9. Två skotthål ovanför och till höger om porten. På bilden syns en polisman peka ut en ungefärlig riktning för varifrån skottet har kommit.

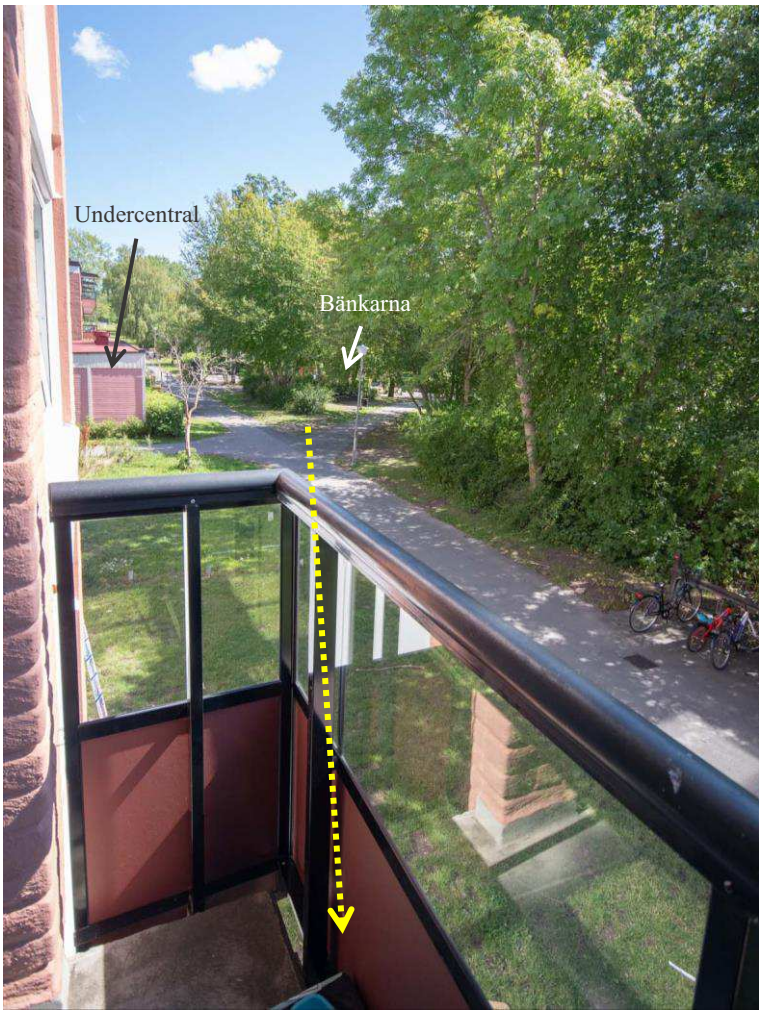

Figur 24. Vy över det håll varifrån skottet troligen har avlossats. Den gula linjen är ett försök att markera ungefärlig riktning.

Utifrån en tänkt linje hur kulan slagit i balkongen bedöms skottriktningen vara västlig, detta förutsatt att kulan inte ändrat riktning efter att ha slagit i någonting på vägen.

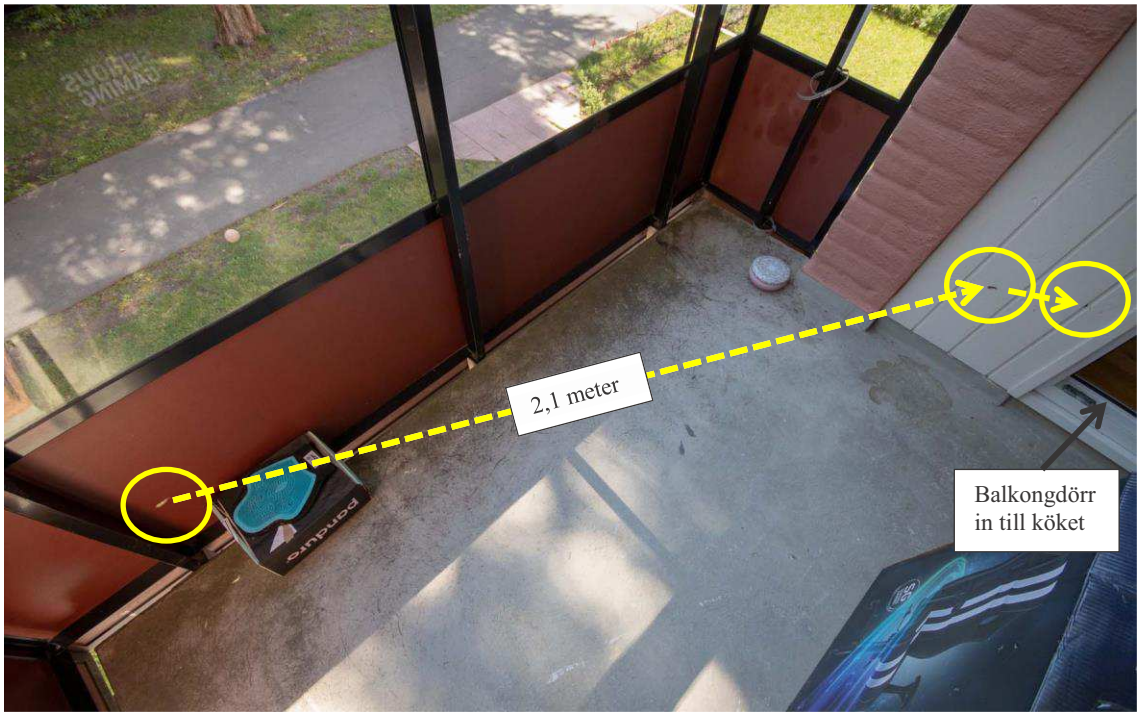

Figur 25. Insidan av balkongen. Skottriktning och två hål i väggen har markerats.

Albert Engströmsgatan 11
På Albert Engströmsgatan 11 iakttogs en skottskada på fasaden samt på två balkonger till höger om porten. Balkongerna var placerade på nedre botten och tredje våningen. Väggen hade träffats av ett skott på en höjd om ca 330 cm från marken och ca 60 cm under ett fönster på våning 2. Putsen hade lossnat från väggen i en oval form ca 6 cm i diameter. Ingen kula anträffades.

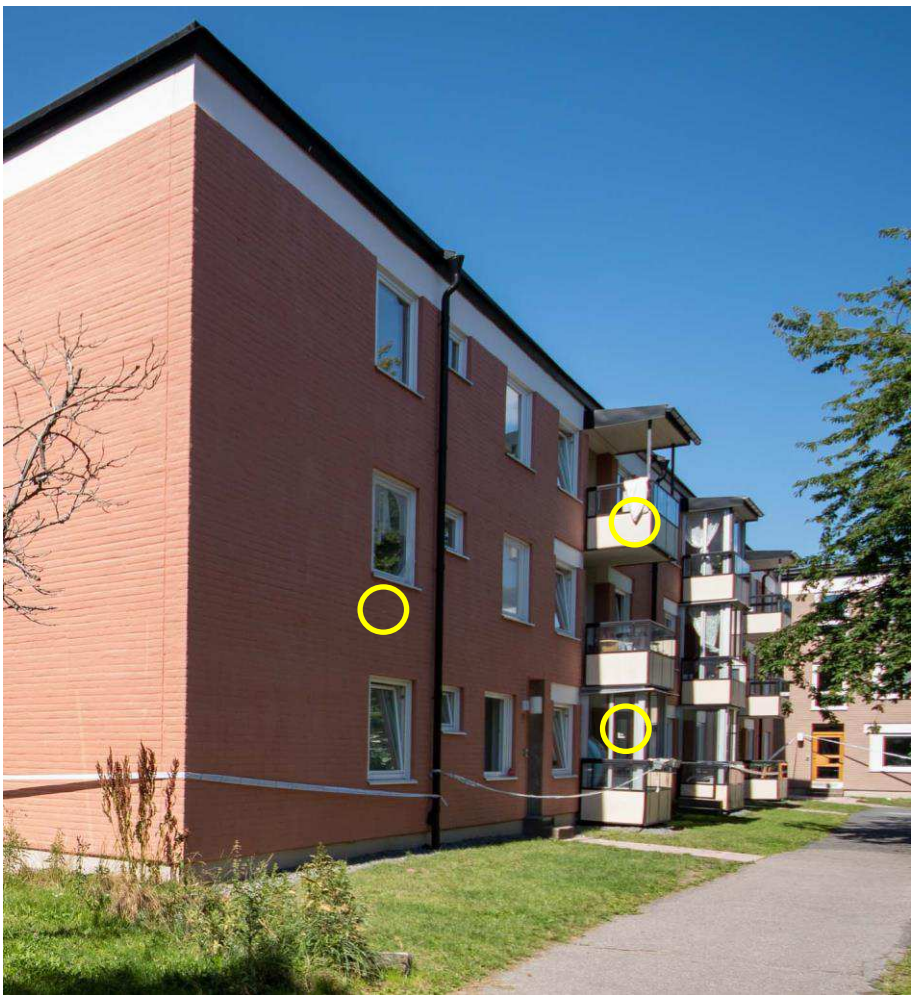

Figur 26. Skottskador på Albert Engströmsgatan 11.

Balkongen på nedre botten (lägenhet 1002) var inglasad. Balkongen innehöll flera föremål, bl.a. några stolar och barnleksaker samt en kolgrill som var varm.

Ett genomgående skotthål iakttogs i glasrutan på en höjd av ca 1.8 m från marken. Avståndet på insidan från balkonggolvet till skotthålet var ca 1.6 m. I en vinkel snett inåt och uppåt på balkongen hade kulan slagit in i en putsad tegelvägg två meter bort på en höjd om ca 1.7 m från golvet. En deformerad kula (G004) återfanns på golvet nedanför islagsmärket.

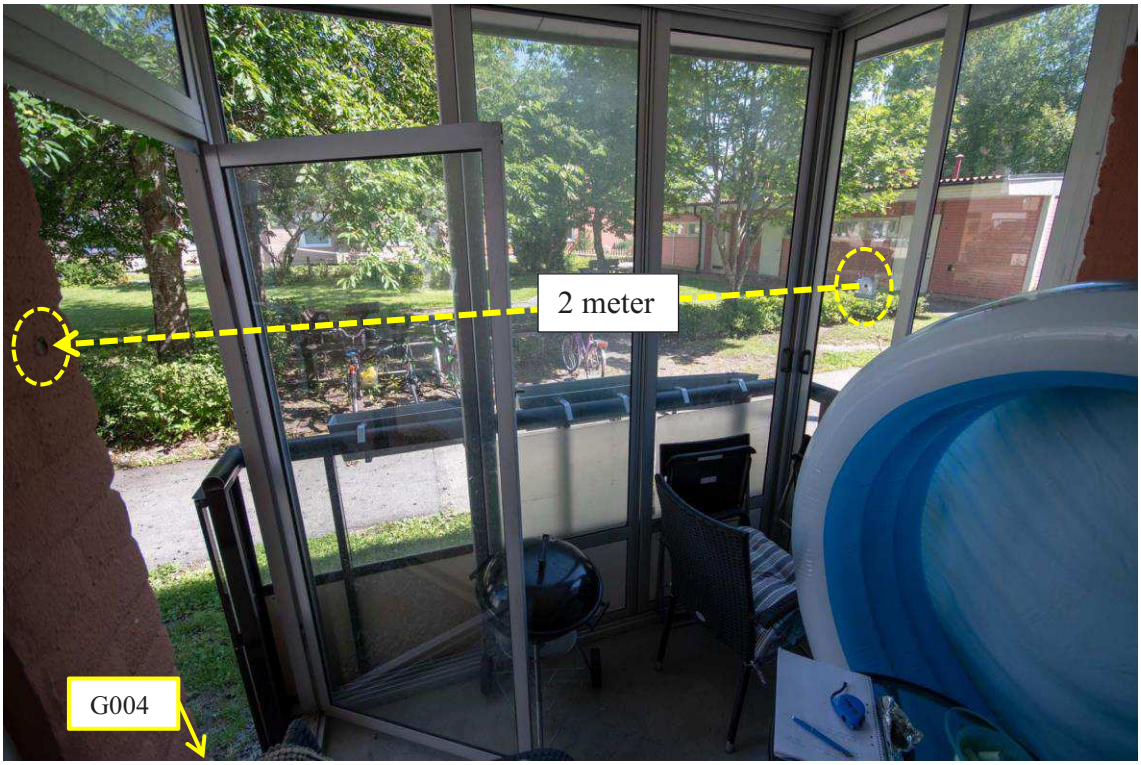

Figur 27. Balkongen på nedre botten. Den högra ellipsen visar ingångshålet. Pilen visar skottriktningen. Islagsmärket är markerat i vänster ellips.



Figur 28. Ingångshålet i glasrutan fotograferat utifrån och i fotoriktning snett underifrån.

På balkongen på tredje våningen (lägenhet 1202) iakttogs ett genomgående skotthål ca 6 meter från marken. På insidan var hålet 23 cm från balkonggolvet. En deformerad kula (G005) låg på balkonggolvet strax nedanför ingångshålet. Balkongen var tom förutom en blomkruka och sängkläder som hängde på och låg nedanför balkongräcket. Inget islagsmärke iakttogs på väggarna.



Figur 29. Balkongen på tredje våningen. Skotthålet har markerats med en ellips.

Albert Engströmsgatan 15
På andra våningen på Albert Engströmsgatan 15 iakttogs en skottskada på ett fönster beläget snett upp till höger om porten. Ytterrutan hade tryckts in i en cirkulär form och spruckit. Avståndet från marken upp till skadans centrum var ca 5 meter. På gräset nedanför fönstret, ca 2 meter från fasaden, anträffades en helmantlad kula (G003) som var tillplattad på ena långsidan.

Då vi inte hade tillträde till aktuell lägenhet kunde vi inte undersöka fönstret närmare. Bedömningen är att fönstret beskjutits med den kula som anträffats och att kulan träffat fönstret med ena sidan och hamnat på marken nedanför.



Figur 30. På våning 2 iakttogs en skada på en glasruta och en kula anträffades på marken nedanför.

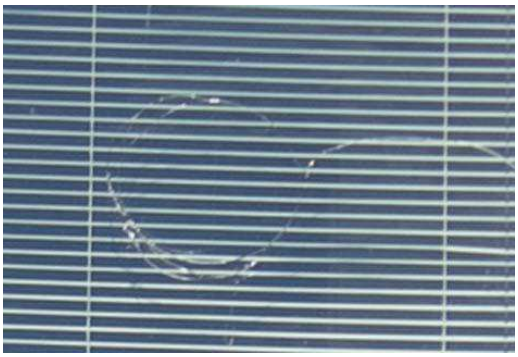
Figur 31. Den skadade rutan.


Figur 32. Kulan G003 på marken nedanför det skadade fönstret.

Blodspår

Blod anträffades på två begränsade områden på innergården. Ett område fanns i hörnet av Albert Engströmsgatan 9-11, mitt i gångbanans korsning. Där iakttogs ett 50-tal mörka droppar/blodbesudlingar, 0,5-2 cm stora i ett område ca 3x3meter (se figur 33). På gångvägen iakttogs ett stråk med blodbesudlingar från korsningen och ca 8 meter västerut och från gångbanan ca två meter söderut på marken på innergården där besudlingarna upphörde. Två bloddroppar på asfalten topsades (S001, S002).



Figur 33. Blodet i området framför Albert Engströmsgatan 9-11.

Det andra området med blod fanns framför porten till Almqvistgatan 12. Tre blodbesudlingar, ca 1-1,5 cm i diameter iakttogs på löv och lera/grus på marken på innergården snett framför porten. På gångvägen framför trappan fanns ett område med vad som bedöms vara droppat blod, ca 30-40 stycken. Blod fanns på metalltrappan framför porten (S004) samt små stänk på portdörren intill dörrhandtaget (S003). Inne i trapphusets golv iakttogs bloddroppar som kunde följas till andra våningen och fram till en dörr med namnet Massry. Inget ytterligare blod iakttogs i trapphuset.



Figur 34. Blodet norr om Almqvistgatan 12 (röda markeringar).

Övrigt

Ytterligare fyra hylsor ska ha anträffats av allmänheten (se promemoria från den 7 augusti). Två av dessa hylsor i kaliber 7.62x39 mm (G027) överlämnades till polisen. Dessa ska enligt bilder i Filip ha återfunnits intill lekplatsen och gångbanan som löper rakt igenom parken, i höjd med dungen med de två parkbänkarna där målsäganden ska ha suttit då beskjutningen började. Bilden är tagen efter att buskage röjts på platsen.



Figur 35. En ungefärlig markering av var allmänheten ska ha plockat upp två hylsor kaliber 7.62x39 mm och som lämnats till polisen. Bild hämtad från Filip.

Fyndplatsen

I Gränbyparken, ca 200 meter sydöst om brottsplatsen, fanns ett buskage där två vapen återfunnits i anslutning till skjutningen. Skogsdungen dokumenterades med översiktsbilder samt med UAS.

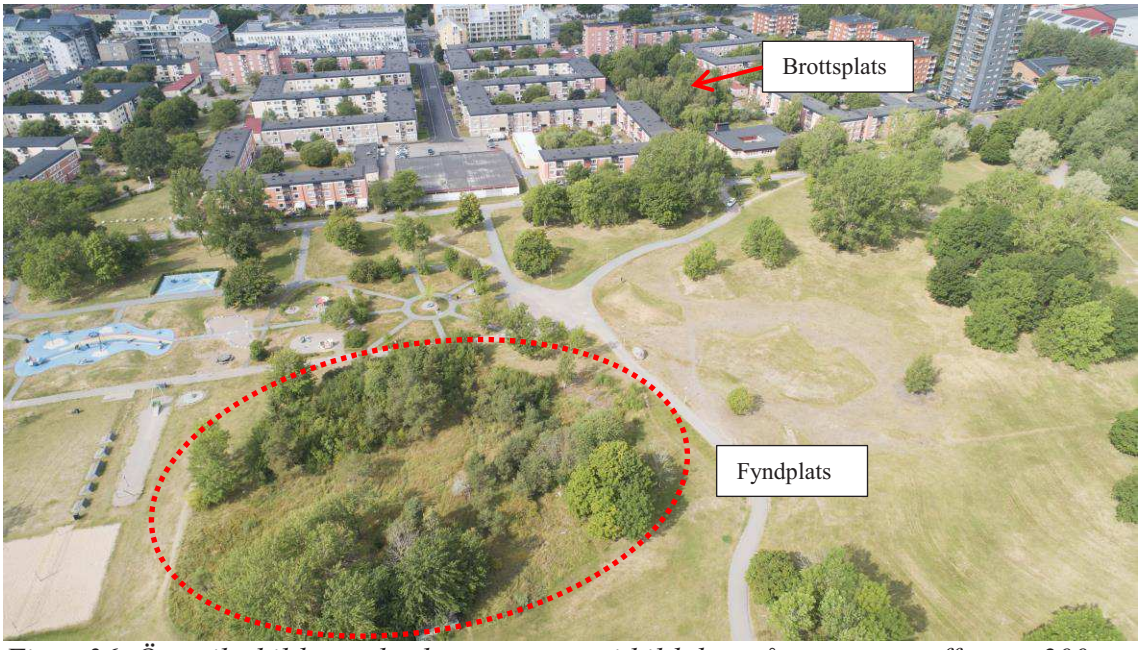

Figur 36. Översiktsbild över buskaget närmast i bild där två vapen anträffats ca 200 meter från brottsplatsen. Fyndplatsen är här markerad med en röd, streckad ellips.



Figur 37. Buskaget där två vapen anträffats. Bilden fotograferad åt sydväst i marknivå.



Figur 38. Samma buskage fotograferat från ängen norr om buskaget.

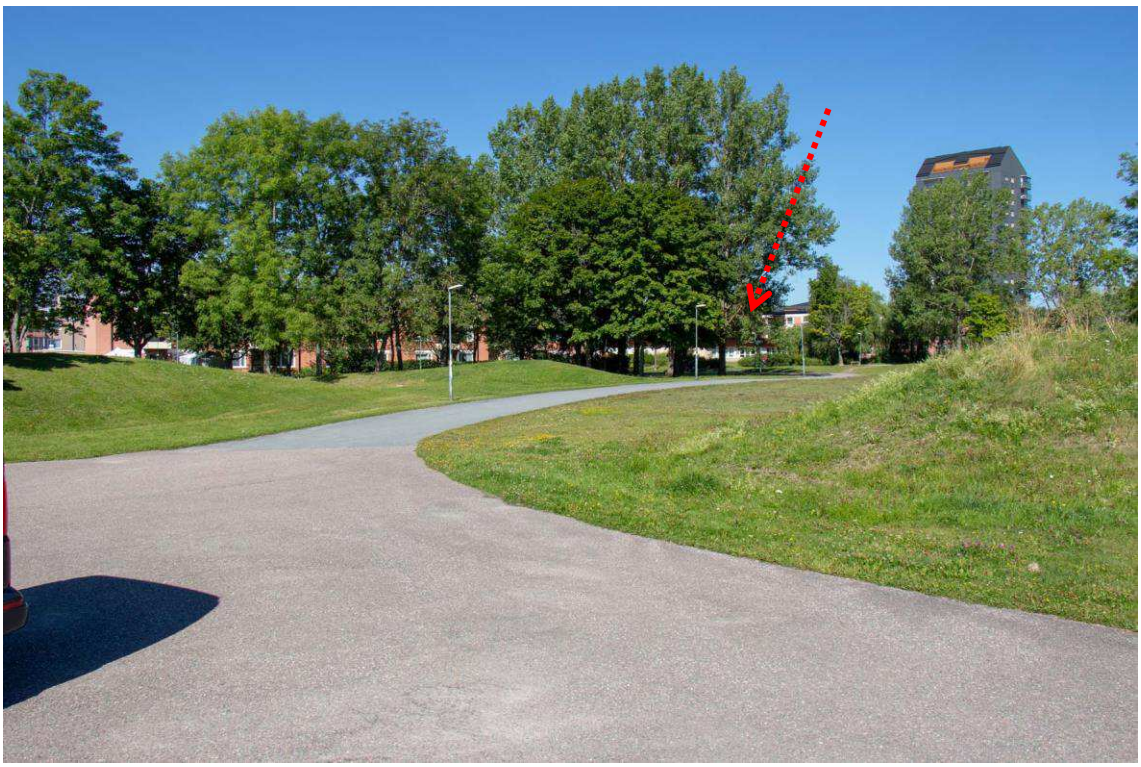

Figur 39. Vy från buskaget mot brottsplatsen som markerats med röd streckad pil.

Undersökningsmetoder

- Fotografering
- Förprövning av blod med Leukomalakitgrönt
- Förprövning av bly eller koppar med BTK, Bullet testing kit

Sammanställning av undersökningar och resultat

Se sammanfattningen illustrerad i figur 6. Rubriker nedan motsvarar färgsättning i skissen.

Anträffandeplatser för hylsor har markerats med gula streckade ellipser i skissen.

29 hylsor av två olika kalibrer har säkrats på platsen. Huvuddelen av hylsor i kaliber 9 mm låg enligt en promemoria från ingripande polis intill gångvägen mellan tvättstugan och Almqvistgatan 28. Några hylsor i kaliber 9 mm har enligt en promemoria anträffats framför tvättstugan. Huvuddelen av hylsor i kaliber 7.62 mm låg på en markyta vid ett buskage framför Almqvistgatan 28. På bilder i Filip konstateras att två hylsor i kaliber 7.62 mm också anträffades några meter längre upp på gångbanan intill lekparken. Några dagar efter brottet har allmänheten anträffat ytterligare hylsor i kaliber 7.62x39 mm intill gångbanan mellan parkbänkarna och lekplatsen. (se promemoria från polis den 8 augusti).

Kulor och vad som bedömts vara skotthål/islagsmärken har illustrerats med gul färg i skissen. De gula pilarna visar en ungefärlig skottriktning.

Totalt har ett 30-tal skottskador iakttagits. Skottskador fanns i närheten av de platser där huvuddelen av hylsorna anträffades; på en kompost och på ett träd på en höjd av ca 130 respektive 160 cm. På marken bortom komposten fanns elva islagsmärken i gräsmattan och i asfalten. På en parkbänk bortom islagsmärkena har ett skott gått igenom en ryggbräda på en höjd av ca 72 cm. Strax intill i buskaget satt ett skott placerat i en trädstam en meter upp.

Tretton skott har träffat en undercentral placerad norr om parkbänkarna och buskaget. Framför undercentralen löpte en parallell gångbana som p.g.a. vegetation delvis var skymd från den plats där det bedöms att skyttarna varit placerade. Skotten var placerade inom en radie av ca två meter. Nio av dessa skott satt placerade på en höjd mellan 90-160 cm ovanför marken. Resterande fyra på en höjd från 180 cm och uppåt.
Sex av de skott som träffat undercentralen har passerat genom fasaden samt en fönsterruta och in i ett rum innanför på en höjd mellan 67-160 cm. Fyra av dessa skott har därefter fortsatt in i ett parallellt, intilliggande rum.

Sex skottskador fanns på husfasader och balkonger till väster och nordväst om undercentralen. På tre balkonger på Albert Engströmsgatan 9 och 11 har skott passerat in genom balkongräckena. På nummer 9, andra våningen, har skottet gått in drygt 3 meter från marken. På nummer 11, första våningen, har skottet gått in ca 1.8 meter från marken. På nummer 11, tredje våningen, har skottet gått in ca 6 meter från marken. På nummer 15, andra våningen, har skottet gått in i en fönsterruta ca 5 meter från marken. Resterande två skottskador satt i husfasaden.

Bedömningen av skytten/skyttarnas ungefärliga placering har illustrerats med blå färg i skissen.

Blodspår har illustrerats med röd färg i skissen.

Två områden med blodspår iakttogs. Ett 50-tal bloddroppar/besudlingar anträffades i ett område på gångbanan i korsningen mellan undercentralen och hörnet på Albert Engströmsgatan 9-11. Ett stråk av blod iakttogs åtta meter västerut och in mot parken ca två meter. Tre bloddroppar iakttogs i parken framför porten till Almqvistgatan 12. Ett område med ett flertal bloddroppar och stänk fanns på och framför trappan till porten

samt på entrédörren. Inne i trapphuset iakttogs bloddroppar sporadiskt fram till en dörr med namnet Massry.

Inskickat material

Små kulfragment från väggarna i undercentralsbyggnaden (G029), två kulor/fragment av kulor (G001-G002) som grävts upp ur gräsmattan, en kula (G003) som säkrats nedanför ett fönster och två kulor (G004-G005) som säkrats från två olika balkonger har skickats till NFC[6] i Linköping för vapenundersökning. Även de hylsor (G008, G009) som anträffats av ingripande polis samt de hylsor (G027) som anträffats av allmänheten har skickats in.

Fyra tops med blod (S001-S004) som säkrats på asfalten utanför hörnet av Albert Engströmsgatan 9-11 och på/utanför porten till Almqvistgatan 12 har skickats till NFC i Linköping för DNA-undersökning.

Svaren från NFC har vid protokollets färdigställande inte erhållits utan redovisas separat.

Analys och slutsats

29 tomhylsor anträffades på innergården och 30 skottskador iakttogs på platsen. Huvuddelen av de omhändertagna hylsorna anträffades i två områden, i ena området låg hylsor i kaliber 9 mm och i det andra området hylsor i kaliber 7.62 mm. Hylsornas anträffningsplatser tillsammans med bedömda skottriktningar som iakttagits i mark, träd, kompost, bänk samt undercentral ***ger starkt stöd för att*** två gärningspersoner som varit placerade framför en tvättstuga och hörnet på Almqvistgatan 28 har avlossat flertalet skott norrut mot Albert Engströmsgatan 11-23 och undercentralen. Skotten har avlossats med två olika vapen, det ena i kaliber 9 mm och det andra i kaliber 7.62 mm.

Skottvinkeln på det skott som passerat snett in i balkongen på andra våningen på Albert Engströmsgatan 9 ***ger starkt stöd för att*** en av gärningspersonerna i något läge har befunnit sig i närheten av dungen med bänkar framför undercentralen och avlossat minst ett skott västerut. Anträffandet av hylsor i kaliber 7.62 mm på gångbanan intill dungen och lekplatsen ***ger stöd för att*** den som avlossat skott västerut in i balkongen är gärningspersonen med vapnet i kaliber 7.62 mm.

Anträffandet av hylsor i kaliber 9 mm på gångbanan och på gräset ***ger stöd för att*** gärningspersonen, med vapnet i kaliber 9 mm, befunnit sig framför tvättstugan och något mer västerut och därifrån avlossat skott.

Blod anträffat i ett koncentrerat område på gångbanan framför Albert Engströmsgatan 9-11 och i ett stråk västerut in mot parken, blod anträffat i ett koncentrerat område i andra änden av parken framför porten till Almqvistgatan 12 med ett fåtal droppar inne i parken ***ger stöd för att*** en person med blödande skada befunnit sig i de båda områdena.

[6] Nationellt forensiskt centrum.

Sammantagen bedömning

Den sammantagna bedömningen är att det varit två gärningspersoner som avlossat skott med två olika vapen i två olika kalibrer (9 mm samt 7.62mm). Antalet skott som träffat omgivningen uppgår till minst 30. Skyttarnas placering har initialt varit vid hörnet av Almqvistgatan 28. Bedömningen är därefter att båda skyttarna har rört sig åt olika håll och avlossat ytterligare skott. Den skytt som avlossat skott i kaliber 9 mm har rört sig västerut och avlossat skott. Den skytt som avlossat skott i kaliber 7.62 mm har rört sig norrut på gångbanan som går genom parken och avlossat minst ett skott västerut som träffat en balkong på Albert Engströmsgatan 9.

Målsäganden har befunnit sig med en blödande skada på gångbanan framför Albert Engströmsgatan 9-11. Han har rört sig västerut och in mot parken. Det är okänt hur han rört sig efter det, men han tar sig senare mot Almqvistgatan 12 där han fortsätter blöda.

Materialförteckning

Gods

Material-märkning	Beslagsnr	Beskrivning	Platsbeskrivning	Tillvarataget av
5202/33116-20/G001	2020-5000-BG93680-1	Kula/fragment **Till NFC Linköping**	Från gräsmatta vid markering 1	B Rickardsson
5202/33116-20/G002	2020-5000-BG93680-2	Kula/fragment **Till NFC Linköping**	Från gräsmatta vid markering 10	B Rickardsson
5202/33116-20/G003	2020-5000-BG93680-3	Kula **Till NFC Linköping**	Från gräsmatta, Albert Engströmsgatan 15	M Envall
5202/33116-20/G004	2020-5000-BG93680-4	Kula, deformerad **Till NFC Linköping**	Från balkong lgh 1002 nb, Albert Engströmsgatan 11	M Envall
5202/33116-20/G005	2020-5000-BG93680-5	Kula, deformerad **Till NFC Linköping**	Från balkong lgh 1202 3 vån, Albert Engströmsgatan 11	M Envall
5202/33116-20/G008	2020-5000-BG93216-1	9 hylsor *(Kaliber 9 mm)* **Till NFC Linköping**	Tomhylsor funna på asfalt och gräsmatta utanför Almqvistgatan 12	M Berg
5202/33116-20/G009	2020-5000-BG93216-2	18 hylsor *(Kaliber 7.62 mm)* **Till NFC Linköping**	Tomhylsor funna på asfalt och gräsmatta utanför Almqvistgatan 12	M Berg
5202/33116-20/G027	2020-5000-BG96216-1	2 patronhylsor 7.62x39 mm (AK47 Kalashnikov) **Till NFC Linköping**	Gång-/cykelväg Gränbyparken i anslutning till Albert Engströmsgatan	R Raattamaa
5202/33116-20/G029	2020-5000-BG100174-1	Kula/fragment **Till NFC Linköping**	Från väggar och golv i rum innanför beskjuten vägg	M Envall

Spår

Material-märkning	Beskrivning	Platsbeskrivning	Säkrat av
5202/33116-20/S001	En tops med eventuellt blod (pos leuko) **Till NFC Linköping**	Från gångväg vid hörnet Engströmsgatan 9 och 11.	M Envall
5202/33116-20/S002	En tops med eventuellt blod (pos leuko) **Till NFC Linköping**	Från gångväg vid hörnet Engströmsgatan 9 och 11.	M Envall

Material-märkning	Beskrivning	Platsbeskrivning	Säkrat av
5202/33116-20/S003	En tops med eventuellt blod **Till NFC Linköping**	Från ytterdörr mot grönområde, Almqvistgatan 12.	M Envall
5202/33116-20/S004	En tops med eventuellt blod **Till NFC Linköping**	Från metalltrappa mot grönområde, Almqvistgatan 12.	M Envall

Marie Envall
Kriminaltekniker

Polisen

Karta

Brottsplats. Beskrivning + karta

Signerat av

Signerat datum

Enhet
Region Mitt, BF-IGV 3 LPO Uppsala/Knivsta

Diarienr
5000-K919695-20

Originalhandlingens förvaringsplats

Datum
2020-08-01

Tid
01:36

Gatuadress
Almqvistgatan

Postnr
754 30

Postort
Uppsala

Involverad personal
Mikael Wälitalo

Funktion
Uppgiftslämnare

Berättelse

BROTTSPLATSEN

Någonstans i parken/grönområdet mellan Almqvistgatan 12-26-28 och Albert Engströmsgatan 11-23.

SKOTTPLATS

9mm hylsor anträffade mellan Almqvistgatan 26-28 och tvättstugan.

7.62 hylsor anträffade i buskage mellan Almqvistgatan 28 och cykelvägen upp mot Albert Engströmsgatan 11.

SKOTTVINKLAR

Skador på fasad och fönster Albert Engströmsväg 11 samt fristående byggnad mellan Albert Engströmsgatan 9 och 11 tyder på att skotten har gått i den riktningen enligt pilarna på bifogad kartbild.

ANTRÄFFAD SKADAD MÄ SAADELDIN

Almqvistgatan 12, sittandes på marken utanför porten.

SPÅRSÄKRING

Hylsor är utmärkta, fotade och säkrade, se separat protokoll och foto.

6 st avlånga spår i gräsmattan, på vänster sida, parallellt med gång och cykelväg från Almqvistgatan 28 i riktning upp mot Albert Engströmsgatan 11, vittnar om att kulor kan ha gått ner i gräsmattan. Spåren är utmärkta med trädkvistar som är nedstuckna i marken bredvid varje spår.

I tjänsten

Mikael Wälitalo, Insp

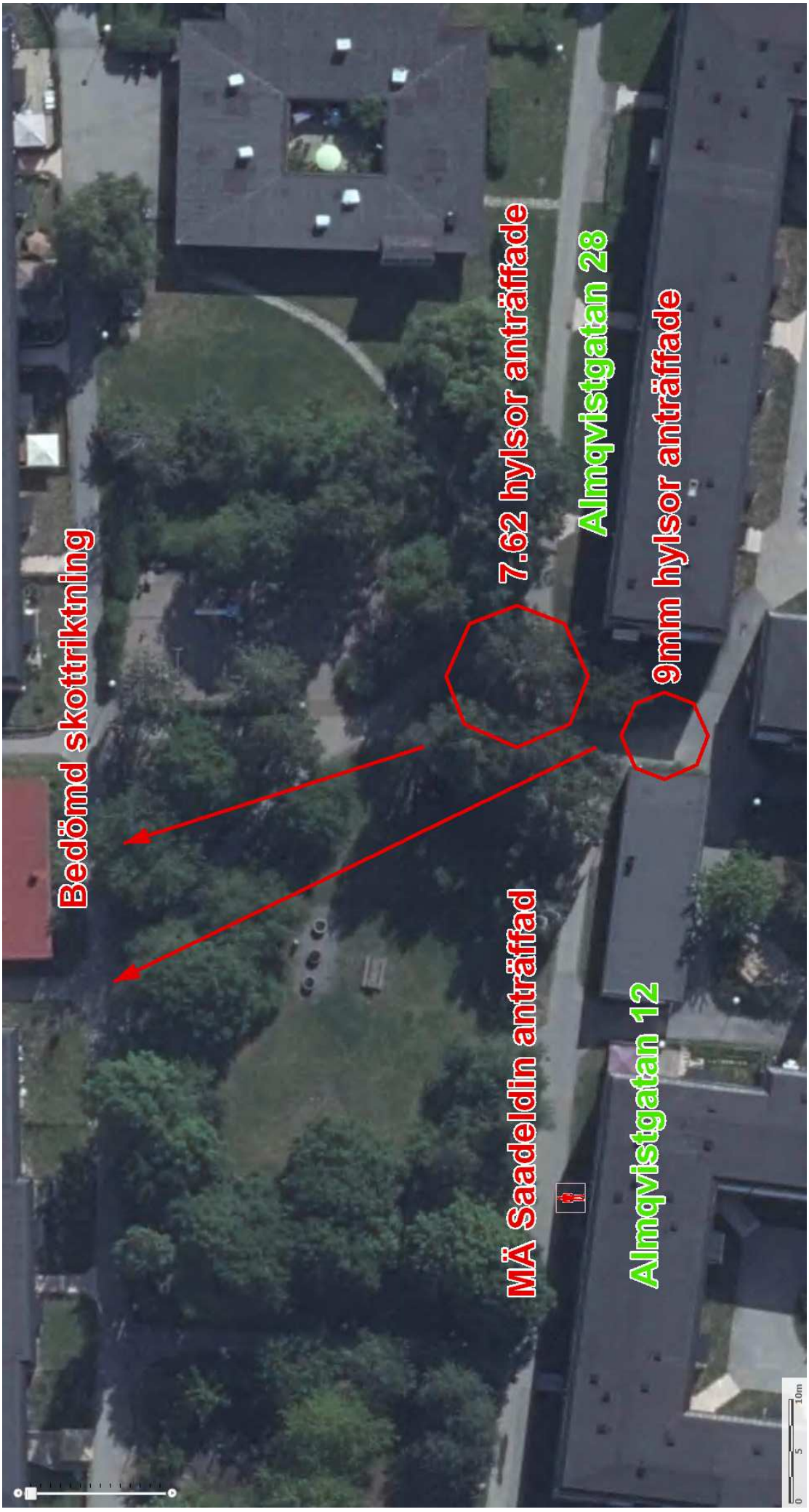
Bedömd skottriktning
7.62 hylsor anträffade
Almqvistgatan 28
9mm hylsor anträffade
MÄ Saadeldin anträffad
Almqvistgatan 12
0
5
10m

Polisen

Datum
2020-08-20

Diarienummer
5000-K919695-20

Bildbilaga

ANTECKNINGAR

Kulhål Albert Engströmsgatan 15



1. Kulhål på balkongen på Albert Engströmsgatan 11.



2. Insidan av balkongen som blivit beskjuten.



3. Insidan av balkongen som blivit beskjuten.



4. Eventuell kulhål på fasaden till Alberg Engströmsgatan 11.



5. Kulhål på balkongen på Albert Engströmsgatan 11.



6. Insidan på balkongen som blivit beskjuten. Detta är trolig träffyta.



7. Insidan av balkongen som blivit beskjuten.

Polisen

Datum
2020-08-24

Diarienummer
5000-K919695-20

Bildbilaga

ANTECKNINGAR

Skottskada på fönsterruta hos målsäganden Matthew Ojieabu på Albert Engströmsgatan 15.



1. Albert Engströms gata 15. Skada på fönsterruta, kulan verkar ej ha gått igenom. Skadan fotad från insidan av lägenheten av Pa. Henrik Karlsson.



2. Albert Engströms gata 15. Skada på fönsterruta, kulan verkar ej ha gått igenom. Skadan fotad från insidan av lägenheten av Pa. Henrik Karlsson.

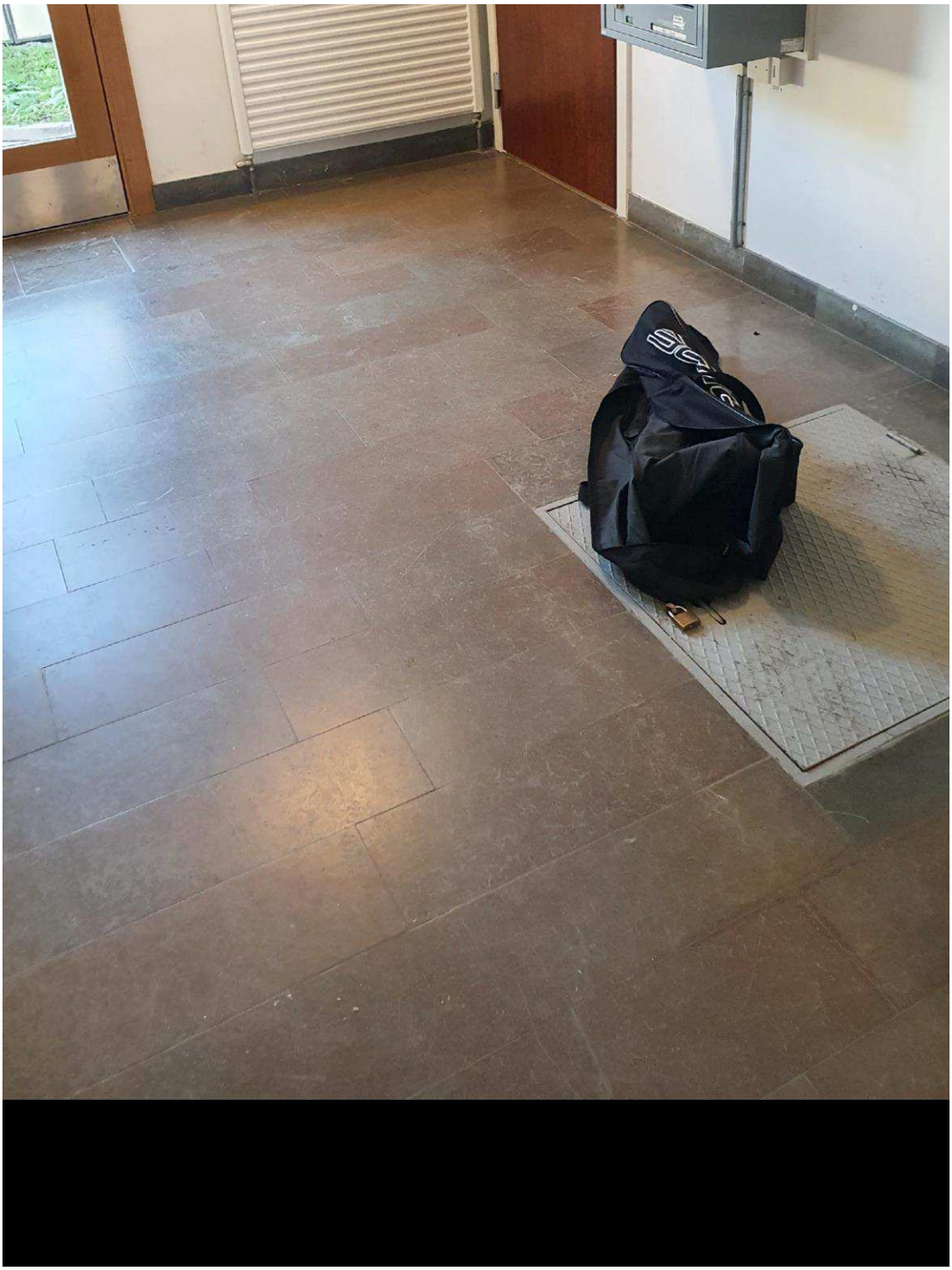

RÄTTSMEDICINALVERKET

RÄTTSINTYG Dnr B22-R0367
2022-09-05 Ert nr 5000-K919695-20

Polisen region Mitt
PO Uppsala
751 81 UPPSALA

Rättsmedicinskt yttrande

Formalia

2022-09-02 inkom begäran om rättsmedicinskt yttrande från Polisen region Mitt, PO Uppsala, avseende målsägande

Massry, *Saadeldin* Ahmad

Information enligt 6 § lagen (2005:225) om rättsintyg i anledning av brott har lämnats av polis (enligt uppgift från polis).

Samtycke till utfärdande av rättsintyg har inhämtats av beslutande myndighet, alternativt har myndigheten säkerställt att ett sådant samtycke inte behövs enligt 5 § lagen (2005:225) om rättsintyg i anledning av brott. Beslutande myndighet har intygat detta genom begäran.

Utredningsunderlag

Datum	Beskrivning
2022-09-02	Begäran om rättsintyg med utredningsuppgifter/redovisningshandlingar

Innehållsförteckning

Bakgrundsinformation
Utlåtande

Rättsmedicinska enheten i Uppsala
Box 1024, 751 40 UPPSALA
Telefon vx: 010-483 47 50 · Fax: 010-483 47 99
E-post: rmup@rmv.se · www.rmv.se

RÄTTSMEDICINALVERKET

RÄTTSINTYG Dnr B22-R0367
Ert nr 5000-K919695-20

Bakgrundsinformation

Sammanfattning av polisens handlingar

Av polishandlingarna framgår att Saadeldin Ahmad Massry ska ha blivit skjuten och blivit träffad i huvudet 2020-07-31. Han ska ha hört smällar, känt tryck i huvudet och fallit till marken. I förhör benämner han skotten som automateld. Massry ska inte ha sett skytten och har inte kunnat redogöra för skjutavstånd. Massry transporterades i privat bil till sjukhus utan att ha förlorat medvetandet.

Sammanfattning av patientjournaler

Av journalanteckning daterad 2020-07-31 med angivet klockslag 19:30 framgår att Massry vid inkomsten var uppegående och talbar. I främre hjässregionen fanns ett sår som anges vara 4 cm stort och tvärgående. Såret syddes. Närmare beskrivning av sårets utseende saknas. Av journalteckningen framgår att behandlade läkare bedömt att såret orsakats av ett skott.

Skiktröntgenundersökning av skallen visade blod mellan enstaka hjärnvindlingar och en liten mängd blod under hårda hjärnhinnan mellan pannloberna. Vidare noterades gas i underhudsfettet ovan pannbenet. Ingen skelettskada påvisades. Vid uppföljande undersökning 2020-08-04 hade merparten av blodet mellan hjärnfårorna och under hårda hjärnhinnan försvunnit.

Sammanfattning av inkommet bildmaterial

Inget bildmaterial har inkommit.

Särskilda frågeställningar

Skadans allvarlighet?

Vad hade kunnat inträffa med den skadade om denne inte fick erforderlig våd i tid på sjukhus?

Rättsmedicinska enheten i Uppsala
Box 1024, 751 40 UPPSALA
Telefon vx: 010-483 47 50 · Fax: 010-483 47 99
E-post: rmup@rmv.se · www.rmv.se

RÄTTSMEDICINALVERKET

RÄTTSINTYG Dnr B22-R0367
Ert nr 5000-K919695-20

Utlåtande

Med stöd av vad som framkommit av utredningsunderlaget gällande Massry, *Saadeldin* Ahmad, avger jag följande utlåtande angående:

Undersökningsfynd

Sårskada i främre hjässregionen (patientjournal).

Blödning mellan de mjuka hjärnhinnorna och under hårda hjärnhinnan (patientjournal).

Skadornas uppkomstsätt [1]

Skadedokumentationen saknar detaljer som möjliggör egen bedömning av sårskadans uppkomstsätt. Av journalanteckning framgår att behandlande läkare bedömt att det rört sig om en skottskada.

Hjärnhinneblödningarna har varit av en typ som vanligen uppkommer till följd av trubbigt våld mot skallen såsom till exempel slag eller islag vid fall. Med reservation för att skadedokumentationen inte tillåter rättsmedicinsk bedömning avseende sårskadans uppkomstsätt talar frånvaron av relaterad skallfraktur möjligen emot att hjärnhinneblödningarna har varit relaterade till direkt inverkan av den projektil som förmodas ha givit upphov till sårskadan.

Skadornas ålder [1]

Skadedokumentationen talar inte emot att skadorna kan ha uppkommit vid den angivna tidpunkten 2020-07-31.

Skadornas svårighetsgrad [2]

Skadorna har inte varit livshotande och förväntas med undantag av ärrbildning efter sårskadan inte leda till bestående kroppsliga men.

Kommentar avseende särskild frågeställning

Risken för att senare livshotande komplikation ska ha tillstött om hudskadan lämnats obehandlad bedöms som liten.

Hjärnhinneblödningarna har inte behandlats och gått tillbaka spontant.

Uppsala 2022-09-05

Ingemar Thiblin
Överläkare

Rättsmedicinska enheten i Uppsala
Box 1024, 751 40 UPPSALA
Telefon vx: 010-483 47 50 · Fax: 010-483 47 99
E-post: rmup@rmv.se · www.rmv.se

RÄTTSMEDICINALVERKET

RÄTTSINTYG Dnr B22-R0367
Ert nr 5000-K919695-20

[1]**Skalsteg**

– visar: Fynden/resultaten är typiska och alternativ är uteslutna.
– talar starkt för: Fynden/resultaten har karakteristika som är typiska. Sannolikheten för alternativ är mycket liten.
– talar för: Fynden/resultaten har karakteristika som är vanliga. Alternativ är möjliga men mindre troliga.
– kan tala för/talar möjligen för: Fynden/resultaten har karakteristika som kan förekomma. Alternativ är näst intill lika troliga.

– talar varken för eller emot/tillåter ingen slutsats om: Fynden/resultaten har inga eller ospecifika karakteristika.

– kan tala emot/talar möjligen emot: Fynden/resultaten har karakteristika som kan förekomma. Alternativ är dock något mer troliga.
– talar emot: Fynden/resultaten har karakteristika som är ovanliga. Alternativ är mer troliga.
– talar starkt emot: Fynden/resultaten har karakteristika som är atypiska. Sannolikheten för alternativ är mycket stor.
– utesluter: Fynden/resultaten är atypiska och utesluter detta alternativ.

– förenligt med:
Angående uppkomstsätt: Skadan kan ha uppkommit på det angivna sättet, men kan även ha uppkommit på andra sätt.
Angående tidpunkt: Skadan kan ha uppkommit vid den angivna tidpunkten, men kan även ha uppkommit vid annan tidpunkt.

[2]**Livshot**

En livshotande skada är en skada som bedöms ha medfört en beaktansvärd risk för dödlig utgång om skadan inte kommit under behandling.
Ett livshotande tillstånd är ett tillstånd där annat än ’skada’ (t.ex. nedkylning, överhettning, medvetslöshet, blodförlust) bedöms ha medfört en beaktansvärd risk för dödlig utgång om den skadliga inverkan inte avbrutits i tid.

Rättsmedicinska enheten i Uppsala
Box 1024, 751 40 UPPSALA
Telefon vx: 010-483 47 50 · Fax: 010-483 47 99
E-post: rmup@rmv.se · www.rmv.se

Polisen

Datum
2023-03-31

Diarienummer
5000-K919695-20

Bildbilaga

ANTECKNINGAR

Foto på målsäganden Saddeldin Massrys skador.



1.



2.



3.



4.

Region Uppsala

Journalblad - kopia

Pnr: 19 9
Namn: Saadeldin Massry
Adress:
Postadress:

Datum /Sökord	Vårdgivare/Text
2020-07-31 19:30 **Läkare** **Enhet**	**Besök** **Petersson Törnquist, David, läkare, tod007** **Akutmottagningen**
Medicinskt ansvarig enhet:	Kirurgi trauma
Allmänna uppgifter	
Kontaktorsak	Nivå 1 trauma, skottskada.
Medicinsk specialitet	Kirurgi
Anamnes	
Aktuellt hälsotillstånd	20-årig man som i sällskap med cirka tio stycken vänner rört sig i Gränbystaden där han blir beskjuten med automatvapen av någon anledning som inte helt framgår. Tar sig själv tillsammans med vän till akutmottagningen. Ansiktet och huvudet täckt av kaffe och inlindat i en t-shirt. Blod på kläderna. Uppegående och talbar. A: Ansiktsskelett är stabilt. Talbar. Larynx intakt. Saturation 100 % på luft. B: Trakea i medellinjen. Klavikulär sternum thorax stabilt sidlika andningsljud. C: Buken sammanfallen och oöm. Bäckenet stabilt. Lårbenen stabila. Inga sårskador. Blodtryck 145/85. D: Sidlika pupillreflexer. RLS 1. Rör alla extremiteter. E: Finner inga andra sårskador på kroppen annat än ett i pannan. Tvärgående sår cirka 4 centimeter, skulle kunna vara av en kula över skalpen.
Status	
Allmäntillstånd	Talbar. Klar och adekvat.
Hjärta/cirkulation	Utan anmärkning.
Lungor/andning	Utan anmärkning.
Lokalstatus	Panna: Uppger att han blivit skottskadad av automateld. 4 centimeter frontalt på hjässan. Täckt i kaffe som patienten själv har placerat där.
Bedömning	Får gå på en datortomografi hjärna. Tillbaka från datortomografi tvättar vi rent och suturerar med enstaka Novafil. Om friande åter till hemmet.
Diagnos & åtgärdskod:	Huvuddiagnos: S018, Sårskada pannan Diagnos: W3399, Skott från automatvapen Åtgärdskod: QAB00, Hudsutur i huvud-halsregion Datum 2020-07-31

Region Uppsala

Journalblad - kopia

Pnr: 19
Namn: Saadeldin Massry
Adress:
Postadress:

Datum /Sökord	Vårdgivare/Text
	19:30
2020-07-31 19:57 **Sjuksköterska** **Enhet**	**Informationsinsamling** **Baba Olsen, Vinod, intensivvårdssjuksköterska, olv003** **Akutmottagningen**
Medicinskt ansvarig enhet:	Kirurgi trauma
Akutjournal	Se inskannat material i externt arkiv
Larm	Larm aktiverat
Typ	Trauma nivå 1
Anamnes	
Kontaktorsak	S - Pasienten blir kjört inn til akutten av sin mamma etter å ha värt utsatt for skottlossning ved Gränby. B - Vesentlig frisk. A - Initial bedömning på akuttrommet: A - Fri. Ingen smerter i nakken. Pasienten kommer gående inn til akuttrommet. B - R: AF 16/min. Spo2: 100% på luft. I: Trachea i midtlinje. Ingen subcutane emfysem. P: Ingen hyper/hyposonor perkussjonslyd. P: Ingen palpasjonssmerter over sternum, ingen instabilitet i thorax. A: Rene andingsljud bilateralt. C - EKG ikke tatt. Palperbar puls a.radialis og femoralis bilateralt. Stabil hemodynamisk. D - RLS 1, grov nevrologisk utan anmärkning. Kan röre på alle ekstremiteter. Pupiller utan anmärkning bilateralt. E - Temp: 37,5. Sårskade frontalt i hodet, sutureringsbehov. Rakt sår, ca 8-9 cm. Inget synlig hull av kuler fra våpen. Ingen pågående blödning fra såret. Pasienten har hatt kaffepulver på såret for å stoppe blödningen pre hospitalt. Ingen synlige sår på overkropp, armer eller underbenen. Baksiden av pasientens kropp ikke inspektert. Pasienten hadde skuddsikker vest på seg ved ankomst til akuttrommet.
Smittorisk	
Smitta	Ingen känd
Medföljande	Ja, vuxen närstående med vid besöket Mamma följer med pasienten til akutten.
ID-kontroll	Erhållit ID-band
Status	
Smärta	Tiltagende smerter i hodet etter CT undersökningen.

Region Uppsala

Journalblad - kopia

Pnr: 19
Namn: Saadeldin Massry
Adress:
Postadress:

Datum /Sökord	Vårdgivare/Text
Aktivitet	Går utan hjälpmedel
Smärta	
Läkemedelsbehandling/-hantering	Pasienten får 1g Perfalgan i.v
In- och utfarter	
Perifer venkateter	Underarm vänster 45mm grön
Provtagning	Behövs ej enl ord
2020-07-31 23:30 **Sjuksköterska** **Enhet**	**Informationsinsamling** **Hemström, Annika, sjuksköterska, ola041** **Akutmottagningen**
Medicinskt ansvarig enhet:	Kirurgi trauma
Utskrivning/överflyttning	Hem efter läkarbedömning, rtg och suturering
Perifer venkateter	Borttagen
Samordning	Sköter transport själv Åker tillsammans med mamma
2020-08-03 14:09 **Läkare** **Enhet**	**Daganteckning** **Gustafsson, David, läkare, dgu001** **Neurokirurgmottagningen**
Konsulttyp	NK-jour. Josefine Gustavsson Kirurgi UAS
Anamnes	Skottskada i ansiktet 31/7. Suturerat sårskada på AKM. DT hjärna initialt bedömd som utan blödning men vid eftergranskning noteras blod i frontala sulci och falx. Försöker nå patienten utan svar, diskuterar med patientens mor som uppger att patienten mår bra. Patienten bokas in för klinisk kontroll och DT-hjärna imorgon.
Åtgärder	
Samordning	Kontaktat/konsulterat bakjour/specialist: Enblad
2020-08-04 16:53 **Läkare** **Enhet**	**Besök** **Gustafsson, David, läkare, dgu001** **Neurokirurgmottagningen**
Medicinskt ansvarig	Neurokirurgi

Region Uppsala

Journalblad - kopia

Pnr: 19
Namn: Saadeldin Massry
Adress:
Postadress:

Datum /Sökord	Vårdgivare/Text
enhet:	
Allmänna uppgifter	
Kontaktorsak	Skottskada frontalt, blod frontala sulci och falx
Anamnes	
Tidigare hälsoproblem	Pertrokantär femurfraktur mars 2017 efter trafikolycka.
Aktuellt hälsotillstånd	Skottskada i ansiktet 31/7 under oklara omständigheter som patienten inte vill gå in närmre på. Skottet orsakat tvärgående sårskada frontala hjässan. Suturerad på AKM. DT hjärna initialt bedömd som utan blödning men vid eftergranskning noteras blod i frontala sulci och falx. Patienten idag välmående, ingen huvudvärk. Inga fokalneurologiska symtom.
Aktuella läkemedel	Flukloxacillin 1gx3 t o m 20-08-07
Överkänslighet	0
Status	
Allmäntillstånd	Gott och opåverkat.
Hjärta/cirkulation	RR, puls 75. Inga bi- eller blåsljud.
Neurologiskt status	
RLS	RLS 1.
Högre kognitiva funktioner	Normalt vid mottagningssamtal
Kranialnerver	Normal motorik och sensorik i ansiktet. Pupiller reagerar normalt och sidlikt för ljus. Normal ögonmotorik utan nystagmus. Uppfattar fingergnidningsljud bilateralt.
Koordination	Rombergs ua. Finger-näs ua.
Motorik	God grovstyrka vid armbågsflexion/extension, handledsextension, fingergrepp och fingerflexion. Kan resa sig från nigsittande.
Sensibilitet	ua för beröring distalt i extremiteter
Bedömning	DT-hjärna 20-08-04 visar närmast total regress av blodet. Patienten helt välmående. Åter vid behov.
Diagnos & åtgärdskod:	Huvuddiagnos: S066, Traumatisk subaraknoidal blödning
2020-08-11 08:31 **Sjuksköterska** **Enhet**	**Telefon** **Olsson, Kristina, Sjuksköterska, olk009** **Nyby vårdcentral**
Medicinskt ansvarig enhet:	Nyby VC
Kontaktorsak	Sjuksköterskebedömning

Region Uppsala

Journalblad - kopia

Pnr: 19
Namn: Saadeldin Massry
Adress:
Postadress.

Datum /Sökord	Vårdgivare/Text
Anamnes	
Aktuellt hälsotillstånd	Mor ringer,sut ut 8 suturer.Skada efter skottlossning.
Åtgärd	
Samordning	Bokar undersköterskebesök

Region Uppsala

Personnummer	19 ?
Namn	Saadeldin Massry
Adress	
Postadress	

Radiologisvar

Beställare	Petersson Törnquist, David, läkare, tod007	**Utförande enhet**	Röntgenmottagningen vid Akademiska sjukhus
Beställande enhet	Akutmottagningen	**Undersökningsdatum**	2020-07-31 19:50
Beställningsdatum	2020-07-31 19:37	**Remiss-ID**	000192288901
Svarsmottagande enhet	Akutmottagningen		
Svarsdatum	2020-08-03 08:19		

Frågeställning
Blödning? Skelettskada?

Anamnes
Skjuten med automatvapen, sårskada på huvudet frontalt. Helt vaken och opåverkad, stabil.

Undersökningsmetod	**Undersökning**	**Lokalisation**
Datortomografi	Hjärna	

Utförd undersökning
DT Hjärna

Typ av svar: SLUTSVAR

Utlåtande

Datortomografi hjärna: Blödning
Obs att slutsvaret skiljer sig från det preliminärt angivna. Kirurgjour informerad om ändring 2020-08-03.

Föregående undersökning, DT hjärna 2019-07-26 visade normalfynd intrakraniellt.

2020-07-31: Undersökning utan kontrastmedel.
Blod i enstaka konvexitetsfåror i sulci bifrontalt och liten mängd blod subduralt längs anteriora delen av falx. Ingen kompression av konvexitetsfåror. Normalvida ventriklar. Öppetstående basala cisterner. Lite subkutan gas frontalt. Ingen fraktur i neurokraniet.

Preliminärsvar av: Ulrika Mallmin 2020-07-31 19:58:01
Slutsvar av: Maria Correia De Verdier 2020-08-03 08:19:46

Dikterad av Maria Correia de Verdier **Signerad av** Maria Correia de Verdier **Vidimerad av** Petersson Törnquist, David, läk

Region Uppsala

Personnummer	19
Namn	Saadeldin Massry
Adress	
Postadress	

Radiologisvar

Beställare	Gustafsson, David, läkare, dgu001	Utförande enhet	Röntgenmottagningen vid Akademiska sjukhus
Beställande enhet	Neurokirurgmottagningen	Undersökningsdatum	2020-08-03 14:26
Beställningsdatum	2020-08-03 14:23	Remiss-ID	000192315779
Svarsmottagande enhet	Neurokirurgmottagningen		
Svarsdatum	2020-08-04 08:25		

Frågeställning
Blödning?

Anamnes
Skottskada i ansiktet 31/7. Suturerat sårskada på AKM. DT hjärna initialt bedömd som utan blödning men vid eftergranskning noteras blod i frontala sulci och falx. Försöker nå patienten utan svar, diskuterar med patientens mor som uppger att patienten mår bra. Patienten bokas in för klinisk kontroll och DT-hjärna 20-08-03.

Undersökningsmetod	Undersökning	Lokalisation
Övrigt	Eftergranskning med arkivering	

Utförd undersökning
DT Hjärna

Typ av svar: SLUTSVAR

Utlåtande

.

.

Skyltning av DT-hjärna från Akademiska vid NK-rond, 2007 K080 4

DT hjärna, 2020-07-31:

Skyltning i enlighet med originalutlåtandet. Alltså små mängder blod subaraknoidalt i frontala sulci samt utmed falx frontalt. Ingen fraktur.

Slutsvar av: Anna Grabowska 2020-08-04 08:25:24

Dikterad av Anna Grabowska **Signerad av** Anna Grabowska **Vidimerad av** Enblad, Per, överläkare, enp00

Region Uppsala

Personnummer	19
Namn	Saadeldin Massry
Adress	
Postadress	

Radiologisvar

Beställare	Gustafsson, David, läkare, dgu001	**Utförande enhet**	Röntgenmottagningen vid Akademiska sjukhus
Beställande enhet	Neurokirurgmottagningen	**Undersökningsdatum**	2020-08-04 10:21
Beställningsdatum	2020-08-03 13:09	**Remiss-ID**	000192312669
Svarsmottagande enhet	Neurokirurgmottagningen		
Svarsdatum	2020-08-05 09:51		

Frågeställning
Progress blödning?

Anamnes
Skjuten i ansiktet 20-07-31, sårskada suturerad på AKM. DT-hjärna initialt bedömd som utan blödning, vid eftergranskning ses blod frontalt sulci och falx. Tacksam kontroll inom 24 hrs.

Undersökningsmetod	Undersökning	Lokalisation
Datortomografi	Hjärna	

Utförd undersökning
DT Hjärna

Typ av svar: SLUTSVAR

Utlåtande

DT hjärna: Partiell regress blödning, se nedan

Jämfört med DT hjärna 2020-07-31 som visade liten mängd blod i konvexitetsfåror bifrontalt samt liten mängd blod subduralt längs anteriora delen av falx.

2020-08-04: Undersökning utförd utan iv kontrastmedel.

Närmast total regress av liten mängd blod i enstaka konvexitetsfåror bifrontalt, kvarstår endast minimala mängder. Regress också av subdural blodansamling längs falx. I övrigt inget nytillkommet intrakraniellt. Oförändrad ventrikelvidd, öppetstående basala cisterner. Normalt luftförande bihålor.
Extrakraniellt hematom bifrontalt 4mm tjock.

Preliminärsvar av: Woosung Seo 2020-08-04 10:40:10
Slutsvar av: Ruta Nylander 2020-08-05 09:51:23

Dikterad av Ruta Nylander **Signerad av** Ruta Nylander **Vidimerad av** Gustafsson, David, läkare, dguC

Region Uppsala

Personnummer	19
Namn	Saadeldin Massry
Adress	
Postadress	

Radiologisvar

Beställare	Gustafsson, David, läkare, dgu001	**Utförande enhet**	Röntgenmottagningen vid Akademiska sjukhus
Beställande enhet	Neurokirurgmottagningen	**Undersökningsdatum**	2020-08-04 20:41
Beställningsdatum	2020-08-04 17:08	**Remiss-ID**	000192342666
Svarsmottagande enhet	Neurokirurgmottagningen		
Svarsdatum	2020-08-05 10:06		

Frågeställning
Regress blod?

Anamnes
Skottskada i ansiktet 31/7 under oklara omständigheter som patienten inte vill gå in närmre på. Skottet orsakat tvärgående sårskada frontala hjässan. Suturerad på AKM. DT hjärna initialt bedömd som utan blödning men vid eftergranskning noteras blod i frontala sulci och falx. Patienten välmående, ingen huvudvärk. Inga fokalneurologiska symtom.

Undersökningsmetod	**Undersökning**	**Lokalisation**
Övrigt	Eftergranskning med arkivering	

Utförd undersökning
DT Hjärna

Typ av svar: SLUTSVAR

Utlåtande

Skyltning DT hjärna 2020-08-04 från Akademiska vid NK-rond 2020-08-05: Partiell regress blödning, se nedan

Jämfört med DT hjärna 2020-07-31 som visade liten mängd blod i konvexitetsfåror bifrontalt samt liten mängd blod subduralt längs anteriora delen av falx.

Närmast total regress av liten mängd blod i enstaka konvexitetsfåror bifrontalt, kvarstår endast minimala mängder. Regress också av subdural blodansamling längs falx. I övrigt inget nytillkommet intrakraniellt. Oförändrad ventrikelvidd, öppetstående basala cisterner. Normalt luftförande bihålor. Extrakraniellt hematom bifrontalt 4mm tjock.

Slutsvar av: Robert Semnic 2020-08-05 10:06:49

Dikterad av Robert Semnic **Signerad av** Robert Semnic **Vidimerad av** Gudjonsson, Olafur, Överläkare

Polisen

Avrapporteringspm

Signerad av

Signerad datum

Enhet
Region Mitt, BF-IGV 6 LPO Uppsala/Knivsta

Diarienr
5000-K919695-20

Uppgiftslämnare	Datum	Tid
Wissselgren, Rebecca	2020-07-31	22:36

Beslag verkställt	Material för analys
Nej	Nej

Mottaget	Mottaget datum	Tid

Sätt på vilket uppgift lämnats

Upprättad av
Rebecca Wissselgren

Uppgiften avser
Polis på plats

Uppgift
Undertecknad satt i polisbil 21-1170 och kom till brottsplatsen ca 19:20.

Undertecknad började med att hålla förhör med vittnen. Sedan vart uppgiften att hålla avspärrning och detta gjordes fram till att vi blev avlösta och åkte in för avrapportering.

När undertecknad kom till platsen uppmärksammades en mc som stod dåligt parkerad på baksidan av cykelstället utanför Almqvistgatan 12 (SE FILIP) Efter slagning visade det sig att denna mc tillhörde Mohammed Almasri.
Efter samtal med Jful så beslutades att denna mc skulle tas i beslag för teknisk då den befunnit sig så pass nära brottsplatsen och med övrig information som framkommit. Bärgare beställdes och mc blev körd till Annexet för teknisk.

//
I tjänsten

Polisen

Avrapporteringspm

Almqvistgatan 17. Anträffad väska

Signerad av

Signerad datum

Enhet
Region Mitt, BF-IGV 3 LPO Uppsala/Knivsta

Diarienr
5000-K919695-20

Uppgiftslämnare	Datum	Tid
Enjebo, Emelie	2020-07-31	23:23

Beslag verkställt
Nej

Material för analys
Nej

Mottaget

Mottaget datum

Tid

Sätt på vilket uppgift lämnats

Upprättad av
Emelie Enjebo

Uppgiften avser
21-1420

Uppgift

Patrull 21-1420 med Pa Segerstedt och undertecknad står och håller en avspärrning av ett fordon på Almqvistgatan.

Gällande sportbag hittad på bottenvåningen i porten på Almqvistgatan 17
I samband med att patrullen står och håller avspärrningen kommer en man fram till oss och lämnar en svart sportbag. Varpå patrull snabbt förstår att det är väskan från Almqvistgatan 17, som misstänks tillhöra gärningsmännen från skjutningen. Han säger att ingen annan än han rört väskan och patrullen säkrar väskan och tar denna i beslag efter beslut av JFUL Holmberg. Enligt mannen ska grannen ha fotat vart väskan låg och informerat polisen om detta.

Gällande avspärrningen av fordon
I samband med att patrullen står och håller avspärrningen kommer Mohammed Almasri och en okänd man fram och försöker bryta avspärrningen, med avsikt att ta bilen och köra därifrån. Patrullen säger stoppar männen varpå de lämnar platsen till fots. UND är skrivet på detta.

I tjänsten,
Pa Enjebo

Polisen

Avrapporteringspm

Försök till mord

Signerad av

Signerad datum

Enhet	Diarienr
Region Mitt, BF-IGV 3 LPO Uppsala/Knivsta	5000-K919695-20

Uppgiftslämnare	Datum	Tid
Berg, Martin	2020-08-01	00:06

Beslag verkställt	Material för analys
Nej	Nej

Mottaget	Mottaget datum	Tid

Sätt på vilket uppgift lämnats

Upprättad av
Martin Berg

Uppgiften avser
Gällande försök till mord

Uppgift

Patrull 21-1100 med Insp Mikael Wälitalo och Pa Martin Berg m.fl. blev beordrade av RLC Mitt att åka till Gränbyparken i Uppsala med anledning av skottlossning.

När patrullen kör på Bruno Liljeforsgatan kommer en man ut på trottoaren och pekar mot innergården mellan Almqvistgatan och Albert Engströmsgatan. Mannen berättar för patrullen att det ska finnas en skadad person därinne. Utanför trapphuset till Almqvistgatan 12 sitter målsägande Saadeldin. Målsägande blöder från huvudet varpå patrullen tillkallar ambulans via radion. Målsägande är dock vaken och talbar.

På platsen är det rörigt och väldigt mycket folk. Under tiden vi befinner oss där tillkommer fler och fler personer och som mest är det uppskattningsvis ca 150 personer på platsen.

I anslutning till målsägande befinner sig bl.a. personer som verkar vara anhöriga till honom samt Mohammed Almasri ("Knogis").

När patrullen frågar målsägande vad som har hänt berättar han att han har ont i huvudet och att han blivit träffad där. I övrigt är han väldigt fåordig gällande det som hänt och vill inte medverka.

Målsägande och andra personer uppmanar folk som befinner sig på platsen att inte prata med oss.

Då det tar lång tid för ambulansen att komma till platsen körs målsägande i en privat bil till sjukhuset av anhöriga.

Patrullen får biträde på platsen av ytterligare patruller som upprättar en avspärrning på platsen. På platsen genomförs vittnesförhör och bevissäkring. Flera tomhylsor anträffas på marken (Se kartbild, bilder i FILIP samt separat PM).

Då inga tekniker finns tillgängliga beslutar JFUL Lennart Holmberg att patrullerna på platsen ska säkra tomhylsorna och att brottsplatsen ska bevakas till tekniker anländer.

Polisen

Avrapporteringspm

Pm av ptr på sjukhuset

Signerad av

Signerad datum

Enhet	Diarienr
Region Mitt, BF-IGV 1 LPO Norduppland	5000-K919695-20

Uppgiftslämnare	Datum	Tid
Sverlert, Robert	2020-07-31	23:10

Beslag verkställt	Material för analys
Nej	Nej

Mottaget	Mottaget datum	Tid

Sätt på vilket uppgift lämnats

Upprättad av
Robert Sverlert

Uppgiften avser
Omständigheter på Akademiska sjukhuset i Uppsala.

Uppgift

Patrull 21-5410 med Insp. Sverlert och Insp. Degerstedt samt patrull 21-4120 med Pa. Sporrong och Pa. Lundén blir den 2020-07-31 beordrade till Uppsala med anledning av en skjutning i Gränby området. Då patrullerna närmar sig Uppsala inkommer uppgifter om att målsägande är förd i en privat bil till akademiska sjukhuset. Målsägande ska vara skjuten i huvudet och blöda kraftigt. Patrullerna styr omgående mot akademiska sjukhuset samtidigt som RLC meddelar akutmottagningen och dess ordningsvakter.

Insp. Sverlert utses till platschef på akutmottagningen.

Patrull 21-5410 ställer upp på framsidan av akutmottagningen där Insp. Degerstedt samverkar med 4 st ordningsvakter. Patrull 21-4120 ställer upp på baksidan av akutmottagningen.

Målsägande som identifieras som Saadelin blir omhändertagen på ett akutrum. Han blöder kraftigt om huvudet och det är spår av kaffepulver på hela hans överkropp. Vid målsägandes sida står modern Zahwa samt ytterligare en vän som är intresserade av målsägandes väska. Personen förs åt sidan varpå han blir irriterad och verbalt utåtagerande. Personen börjar gå från platsen och vill inte samtala med polisen. Insp. Sverlert tar tag om personen varpå han bröstar upp sig. Insp. Sverlert belägger personen med handfängsel och får samtidigt biträde från en ordningsvakt med att hålla uppsikt över personen. Personen identifieras som Mohammad Ward f.93.

Kontakt tas med jFul L. Holmberg som fattar beslut om HÄFÖ på Mohammad. Mohammad telefon tas i beslag. Telefonen ringer flertalet gånger under tiden patrullen befinner sig på sjukhuset.

Patrull 21-8510 transporterar in Mohammad till polishuset i Uppsala.

Till akutmottagningens framsida anländer flertalet ungdomar (ca 20 st) med utländsk bakgrund både till fots och i bil. Det råder lugnt läge under hela tiden.

Målsägande blir röntgad och därefter sydd i huvudet. Enligt röntgen har målsägande blivit skjuten i pannan och skottet har gjort en reva i målsägandes skallben. Enligt läkare på

sjukhuset hade målsägande troligtvis inte varit i livet om skottet tagit 0,5 cm längre in i huvudet. Ingen kula fanns kvar utan har troligtvis gått vidare.

Efter det att målsägande var färdigvårdad och förhör avslutat fick han lämna platsen efter samråd med Jful. L.Holmberg. Målsägande fördes ut bakvägen av akutmottagningen och åkte iväg med sin mamma.

20 minuter efter det att målsägande hade lämnat sjukhuset lämnar så även övriga personer sjukhusområdet. Patrullerna kvarstannar ytterligare ca 20 minuter och avbryter sedan insatsen på sjukhuset.

Vidtagna utredningsåtgärder på plats (akutmottagningen).
-HÄFÖ på Mohammad f.93
-Förhör med vårdpersonal/läkare.
-Förhör med målsägandes mamma.
-Förhör med målsägande.
-Foto på målsägandes skador.
-Beslag av misstänkt kläder, väska, skyddsväst etc.
-Beslag av telefon (vilket tillhör personen som medtogs på HÄFÖ).

I tjänsten
Insp. Sverlert

Polisen

Avrapporteringspm

Initialt PM

Signerad av

Signerad datum

Enhet
Region Mitt, BF-IGV 11 LPO Uppsala/Knivsta

Diarienr
5000-K919695-20

Uppgiftslämnare	Datum	Tid
Ekbom, Patrik	2020-07-31	23:03

Beslag verkställt
Nej

Material för analys
Nej

Inträffat på

Adress

Inträffat mellan
2020-07-31
och
2020-07-31

Platsbeskrivning

Mottaget

Mottaget datum

Tid

Sätt på vilket uppgift lämnats

Upprättad av
Patrik Ekbom

Uppgiften avser
uppgifter om skjutningen vid Gränbyparken 31/7

Uppgift

SKJUTNING GRÄNBYPARKEN

HÄNDELSE

Vid kl18:43 inkommer flertalet samtal till RLC där man har skjutit flertalet skott i Gränbyparken.
Flertalet patruller ropar upp sig för att styra till platsen. På platsen är det väldigt rörigt, flertalet personer visar vilken riktning som GM har sprungit vilket patruller följer.
När 21-1200 kommer till platsen påträffas en man skjuten i huvudet, han påträffas utanför nr 12. Skottet har touchat pannan på MÄ vilket har gjort att han är talbar och kan stå och gå för egen maskin.

Det är väldigt rörigt på platsen eftersom flera personer har hört skottsalvorna gått av och massa vittnen har även sett misstänkta personer försvinner från platsen i riktning mot vädergatorna.

Det är massa vittnen på platsen vilket gör att det hela är väldigt rörigt och mycket för patrullerna på platsen att stå i när dom kommer fram.
21-1200 blir platschef och får de patruller han behöver för att kunna lösa avspärrningen på platsen och kunna höra de vittnen som behövs. Platsen som skjutningen är på är mellan Albert Engström och Almqvistgatan. Man har skjutit från Almqvistgatan i riktning mot Albert Engströmsgatan 11 och tvättstugan som är på innergården mot parken mellan husen.
Det dröjer ett tag innan ambulansen nås och när den har gjort det anser anhöriga att det dröjt för länge innan ambulansen kommit till platsen. Anhöriga kör själva upp MÄ med skottskadan till Akkis för vård.

Kulor har träffat i gräsmattan och slagit i tvättstugan samt i husfasaden troligen bakom MÄ där han har befunnit sig. Totala antalet skott ligger runt 20-30 stycken.

När MÄ kommer upp till Akkis samlas det mycket folk vid entrén, det är anhöriga till MÄ som samlats på platsen men det är lugnt.
Uppe på Akkis hamnar 21-5410 som platschef.
MÄ har klarat sig med en hårsmån från kulan. Han vill inte uttala sig om vad som hänt och vill inte uttala sig alls i vad som har hänt.

I spåret efter där GM har sprungit hittar man en AK47 som GM har dumpat i en dunge, denna plats säkras och vapnet tas i beslag för säkring av spår.

ÅTGÄRDER PÅ PLATSEN

Skottplatsen är säkrad och avspärrad
Fyndet av AK47 avspärrad för att söka blod, saliv mm.
Förhör med flera vittnen hållna.
Även film säkrad från platsen där man hör skotten.
Film från helikopter säkrad och finns.
Fotodokumenterat på platsen.
Kläder tagna i beslag på Akkis från MÄ.
Personer som tagits in för HÄFÖ har stubbats efter krut på fingrar.
Begärts att PKC hjälper till med dörrknackning vid och runt skottplatsen.
(Görs 1/8 på morgonen)

ÖVRIGT

Flera PM finns till förfogande och även ett fylligt PM från Tursek som hjälpte 21-9100 med att dokumentera tider och patruller.

I tjänsten
Pinsp Ekbom

Polisen

Avrapporteringspm

Tövädersgatan 5A

Signerad av

Signerad datum

Enhet
Region Mitt, Grova brott 1 PO Uppsala

Diarienr
5000-K919695-20

Uppgiftslämnare	Datum	Tid
Rällskog, Sofia	2020-08-07	14:50

Beslag verkställt
Nej

Material för analys
Nej

Mottaget

Mottaget datum

Tid

Sätt på vilket uppgift lämnats

Upprättad av
Sofia Rällskog

Uppgiften avser
Kommunen hyr Tövädersgatan 5A

Uppgift
Undertecknad har varit i kontakt med Rikshem, Kristian Rolfsen Sandborg som informerar att Uppsala kommun hyr alla lägenheter i trapphuset på Tövädersgatan 5A. Kristian tror att det nu är boende för nyanlända personer. Uppsala kommun har monterat ner funktionen att ta sig in med en bricka i trapphuset. Man kan endast ta sig in med nyckel. Detta loggas ej.

I tjänsten
Sofia Rällskog

Polisen

Avrapporteringspm

In/utpasserings logg garaget

Signerad av

Signerad datum

Enhet
Region Mitt, Grova brott 1 PO Uppsala

Diarienr
5000-K919695-20

Uppgiftslämnare	Datum	Tid
Kihlberg, Andreas	2020-08-07	15:01

Beslag verkställt	Material för analys
Nej	Nej

Mottaget

Mottaget datum

Tid

Sätt på vilket uppgift lämnats

Upprättad av
Andreas Kihlberg

Uppgiften avser

Uppgift

Undertecknad har varit i kontakt med Fredrik Mörk på Parkando och Kristian Sandsborg på Rikshem angående in/utpasseringslogg från parkeringsgaraget Skulptören på Almqvistgatan/Råbyvägen (se förhör med Nuñez 200806).

Både Parkando och Rikshem har egna passersystem man kan använda sig av för in och utpassering. Det ska inte vara möjligt att ta sig in från kortsidan av garaget utan att blippa in sig. Inga övervakningsfilmer finns.

Parkando uppger att de inte loggar vem det är som går in och ut.

Rikshem ska återkomma till undertecknad med eventuell passerlogg från aktuell tidpunkt.

/I tjänst Pasp. A. Kihlberg

Polisen

Avrapporteringspm

Hotellgäster Arenahotell

Signerad av

Signerad datum

Enhet
Region Mitt, Grova brott 1 PO Uppsala

Diarienr
5000-K919695-20

Uppgiftslämnare	Datum	Tid
Rällskog, Sofia	2020-08-06	15:43

Beslag verkställt	Material för analys
Nej	Nej

Mottaget	Mottaget datum	Tid

Sätt på vilket uppgift lämnats

Upprättad av
Sofia Rällskog

Uppgiften avser
Hotellgäster på Arenahotell

Uppgift

Undertecknad har varit i kontakt med Jenny Norstedt Hotellchef på Arenahotell med anledning att se vilka personer som bor på hotellet den 31/7-19.

Jenny har tagit fram listor över alla som checkade in och ut den 31/7 samt vilka som bodde flera nätter under aktuellt datum.

Jag fick även ta del av gäster som är portade från hotellet och får inte boka rum där. Dessa är:
Saadeldin, Massry uppgivit telenr: 076-3993197
Mohammed, Almasri uppgivit telenr: 073-5460375
Ruken, Alptekin (tillsammans med Mohammed Almasri) uppgivit telenr: 076-0116333
Abbasi, Mirko uppgivit telenr: 076-4043780
Samrawit, Mussie uppgivit telenr: 072-2331031
Mostafa Qatanani uppgivet telenr: 072-2013752 samt adress Himmelsvägen 48, Storvreta.

Vid genomgång av listorna på personer som checkar in på hotellet den 31/7 finns **ej** någon vid namn Qatanani.
Vid genomgång av listorna på personer som checkar ut från hotellet den 31/7 finne **ej** någon vid namn Qatanani.
Vid genomgång av inneliggande gäster finns ej någon vid namn Qatanani.
Även hämtades listan in över den 20/7 då checkar Qatanani in sent på kvällen. Han kom ensam till hotellet och uppträdde lugnt enligt receptionisten som checkade in honom.

Övervakningsfilm är inhämtad över 30/7-1/8. Denna film täcker de två entréer som finns. Det framkom dock att det finns en obevakad dörr där gäster till hotellet kan ta sig in och ut obevakat. Dock måste någon öppna dörren inne från för att man ska kunna ta sig in. Det låg mycket ciggaretfimpar vid dörren och personalen sa att de ofta sopar och plockar bort dessa.

I tjänsten
Sofia Rällskog

Polisen

Avrapporteringspm

Boende på Tövädersgatan 5A o 5B

Signerad av

Signerad datum

Enhet
Region Mitt, Grova brott 1 PO Uppsala

Diarienr
5000-K919695-20

Uppgiftslämnare	Datum	Tid
Rällskog, Sofia	2020-08-06	16:04

Beslag verkställt	Material för analys
Nej	Nej

Mottaget	Mottaget datum	Tid

Sätt på vilket uppgift lämnats

Upprättad av
Sofia Rällskog

Uppgiften avser
Följa upp tips på intressanta personer boendes på Tövädersgatan 5A o 5B.

Uppgift

Följa upp tips om det bor intressanta personer på Tövädersgatan 5A och 5B. Det ska enligt tidigare förhör vara personer som är nyinflyttade i någon av dessa trappuppgångar som personer har reagerat på.

Personer som bor på Tövädersgatan 5B

Våning 1
M. & M. Dwalv
I. Hamad

Våning 2
Cuero Gonzalez & Hedin
L.Meghiche & N. El Shair

Våning 3
M. Abu Alkas & Aram Hunar
E. Marklund & E. Wendle

Ingen av dörrarna eller brevlådorna hade något tillfälligt namn.

Hela port 5A hyrs av kommunen som boende för nyanlända. Inga loggar finns på denna port då man tar sig in i porten men nyckel.

Polisen

Avrapporteringspm

Mathilda Carlsson Berglund

Signerad av

Signerad datum

Enhet
Region Mitt, Grova brott 1 PO Uppsala

Diarienr
5000-K919695-20

Uppgiftslämnare	Datum	Tid
Rällskog, Sofia	2020-08-06	09:25

Beslag verkställt	Material för analys
Nej	Nej

Mottaget	Mottaget datum	Tid

Sätt på vilket uppgift lämnats

Upprättad av
Sofia Rällskog

Uppgiften avser
Inhämtning av film från allmänhet.

Uppgift
Mathilda ser en bil som kör på gångvägen i Höganäsparken ca 30 min efter skjutningen den 31/7. Hon tar upp sin telefon och filmar bilen en snabb sekvens. Mathilda befinner sig på semester på Gotland. Hon har inget att tillägga till det tidigare förhöret.
Mathilda mailar filmen till undertecknad, filmen ligger i Filip.

Stillbild från film som säkrats av vittne Mathilda Carlsson.



Polisen

Region Mitt
Specialsökhund/ BPU

Datum
2020-08-03

Diarienummer
5000-K919695-20

Protokoll över sök med BPU-hund

Ändamål och syfte med BPU-hund sök

BPU-hunden är utbildad att lokalisera och markera saliv, blod, hår och föremål som har mänsklig vittring. BPU hunden är även utbildad i att spåra äldre spår.

Inledande uppgifter

Undersökningen begärd av:	Pinsp. Birgitta Krantz
Anledning till undersökningen:	Anmälan om försök till mord
Hundförare:	Insp Marie Olsson
Hund:	BPU Gracehunters Win´s Irish "DUBLIN"
Medundersökare:	
Hund:	
Plats och tider för sök med BPU hund	Innergård bakom Almqvistgatan 28 är avspärrad samt en skogsdunge i Gränbyparken är avspärrad. Söket påbörjades den 1 augusti 2020 kl. 08:55 och avslutades samma dag som ovan kl. 11:20.
Datum för brott:	2020-07-31
Avspärrning:	Ja, med polisens blå/vita avspärrningsband
Bevakning:	Ja, av uniformerad polispersonal
Övrig information:	

Platsbeskrivning

Innergården bakom Almqvistgatan 28 är avspärrad. En större mängd tomhylsor har anträffats mellan Almqvistgatan 28 och en fristående mindre byggnad. Se skiss upprättad av patrull på brottsplatsen.

En skogsdunge i Gränbyparken är avspärrad. Här har hundförare tidigare anträffat två vapen. Se skiss upprättad av aktuell hundförare Bergqvist Angeria.

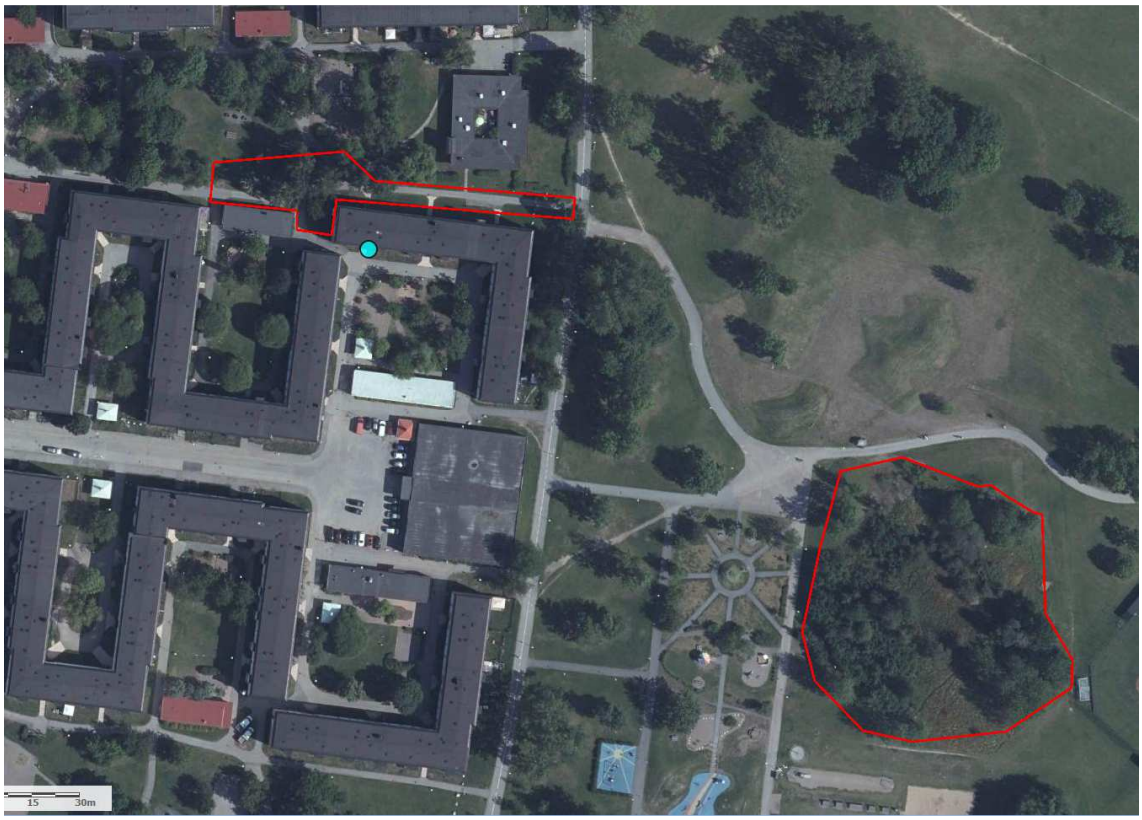

Översiktsbild som visar vilka områden som är avsöka av Dublin. Den turkosa cirkeln visar Almqvistgatan 28.

Undersökning/sök

Dublin söker först av den del av skogsdungen som är avspärrad (här har båda vapnen tidigare anträffats av hundförare).

Därefter söker Dublin av golvet på entreplan i trapphuset på Almqvistgatan 17. En svart väska har tidigare iakttagits av ett vittne stå under trappen på entreplan i detta trapphus.

Dublin söker av området vid brottsplatsen där alla hylsor anträffats och där man kan tänka sig att skyttarna har stått och rört sig vid brottstillfället. Se bifogad översiktsbils som visar var Dublin har sökt inom det avspärrade området.

Därefter söker vi längs med det spår som hundföraren tidigare spårat från brottsplatsen ut i Gränbyparken och till skogsdungen där vapnen anträffats. Dublin söker sedan av resterande del av skogsdungen (den del som inte varit avspärrad).

Dublin söker också av området runt den inhängande basebollplanen.

Spårsäkring

Dublin anträffar ingenting i de avsökta områdena.

Uppsala 2020-08-03
Insp. Marie Olsson/BPU hundförare

Polisen

PROTOKOLL

över platsundersökning med specialsökhund

Datum	Diarienummer
2020-08-03	5000-K919695-20

Polismyndigheten
Specialsökhund 1 Rgn Mitt
Stefan Sund
Polis Hundförare

Inledande uppgifter

Undersökningen begärd av Grova Brott
Anledning till undersökningen Eftersöka vapen/narkotika eller andra saker som kan binda gm till brott
Hundförare Pinsp Stefan Sund samt pinsp Marie Olsson Specialsökhund Region Mitt
Hund Mr Google utbildad till att söka och markera doft från narkotika, vapen och sedel. Dublin utbildad till att söka och markera blod, saliv, hår samt föremål kontaminerade med mänsklig doft.
Medundersökande
Plats och tider Stormgatan-Molngatan se bifogad karta. 2020-08-03, 13.00

Avspärrning Nej	På vilket sätt? (utbytt låscylinder, avspärrningsband osv)
Bevakning Nej	På vilket sätt?

Övrig information Vid granskning av en film från en polishelikopter ser man flera personer röra sig i aktuellt område. Personerna är intressanta för utredningen och beslut fattades att området skall genomsöka av ovanstående hundar.

Platsbeskrivning

Vändplan vid Molngatan där en bil stått parkerad och plockat upp personer. Samt Stormgatan där bilen blev "slängd" och ett flertal personer skyndsamt lämnat bilen och rört sig in bland husen Stormgatan Regngatan. Se bifogad karta

2020-08-04 07:42:42

Polisen

PROTOKOLL
över platsundersökning med specialsökhund

Diarienummer
5000-K919695-20

Platsundersökning

Bägge hundarna har sökt igenom de markerade platserna, se karta, utan att anträffa någonting intressant för utredning.

Spårsäkring

Övrigt

Underskrift

Datum	Ort

Namn
Stefan Sund, Polis Hundförare
(inloggad polisanställd)

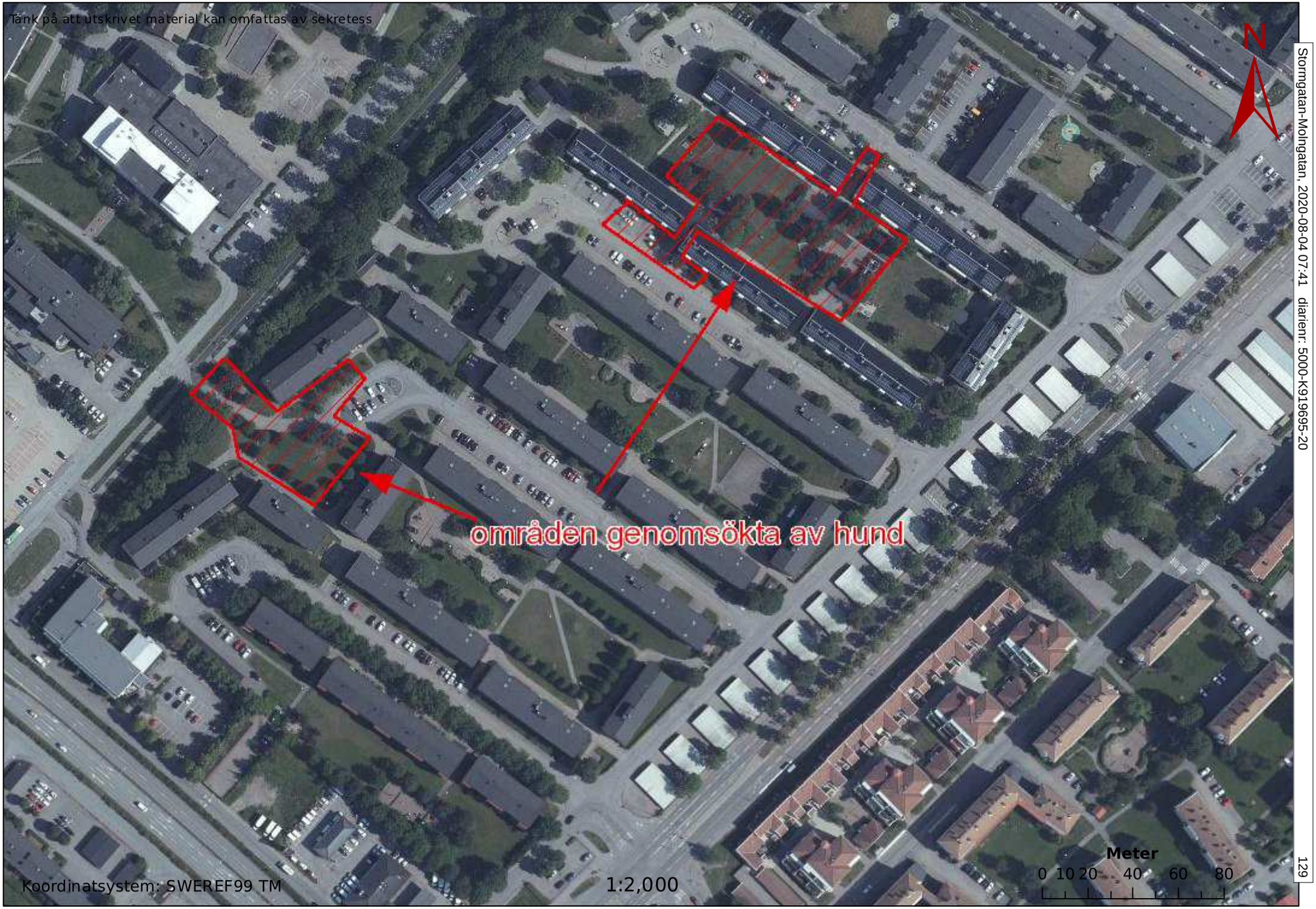

Stormgatan-Molngatan, 2020-08-04 07:41 diarienr: 5000-K919695-20

Polisen

PROTOKOLL

över platsundersökning med specialsökhund

Datum	Diarienummer
2020-08-20	5000-K919695-20

Polismyndigheten
Specialsökhund 1 Rgn Mitt
Stefan Sund
Polis Hundförare

Inledande uppgifter

Undersökningen begärd av Grova Brott
Anledning till undersökningen Eftersöka ev slängt vapen eller narkotika
Hundförare Pinsp Stefan Sund
Hund Mr Google utbildad till att söka efter och markera dofter av narkotika, vapen(skjutvapen) samt sedlar
Medundersökande
Plats och tider Solskensgatan 2020-08-12

Avspärrning Nej	På vilket sätt? (utbytt låscylinder, avspärrningsband osv)
Bevakning Nej	På vilket sätt?

Övrig information Enligt vittne har två gm sprungit upp i ett skogsområde vid dagiset på Solskensgatan

Platsbeskrivning

Ett område bestående av gräsytor samt buskar

2020-08-25 15:43:47

Polisen

PROTOKOLL
över platsundersökning med specialsökhund

Diarienummer
5000-K919695-20

Platsundersökning

Hunden söker igenom området som är markerat i bifogad kartbild, hunden anträffar ingenting av intresse.

Spårsäkring

Övrigt

Underskrift

Datum	Ort
2020-08-25	Uppsala

Namn
Stefan Sund, Polis Hundförare
(inloggad polisanställd)

2020-08-25 15:43:47


Tänk på att utskrivet material kan omfattas av sekretess
N
sökt område
Dagiset vid Solskensgatan, 2020-08-25 15:42 diarienr: 5000-K919695-20
Meter
0 5 10 20 30 40
Koordinatsystem: SWEREF99 TM
1:1,000
132



Polisen

PROTOKOLL

över platsundersökning med specialsökhund

Datum	Diarienummer
2020-08-07	5000-k919695-20

Polismyndigheten
Specialsökhund 1 Rgn Mitt
Stefan Sund
Polis Hundförare

Inledande uppgifter

Undersökningen begärd av Grova Brott
Anledning till undersökningen Eftersöka vapen/klädesplagg efter skjutning i Gränby
Hundförare Pinsp Stefan Sund
Hund Mr Google, utbildad till att eftersöka och markera doft efter vapen, narkotika och sedel(pengar)
Medundersökande Pinsp Marie Olsson
Plats och tider Solskensgatan, Uppsala 2020-08-07, 13.00

Avspärrning Nej	På vilket sätt? (utbytt låscylinder, avspärrningsband osv)
Bevakning Nej	På vilket sätt?
Övrig information	

Platsbeskrivning

Öppen gräsyta med inslag av några träd och buskar.

2020-08-07 14:01:41

Polisen

PROTOKOLL
över platsundersökning med specialsökhund

Diarienummer
5000-k919695-20

Platsundersökning

Hunden söker av området utan att anträffa någonting intressant för utredningen.

Spårsäkring

Övrigt

Underskrift

Datum	Ort
2020-08-07	Uppsala

Namn
Stefan Sund, Polis Hundförare
(inloggad polisanställd)

2020-08-07 14:01:41


Tänk på att utskrivet material kan omfattas av sekretess
område sökt med hund
N
Meter
0 5 10 20 30 40
Koordinatsystem: SWEREF99 TM
1:1,000

Polisen

Hundinsats

Initial hundinsats

Signerad av

Signerad datum

Enhet
Region Mitt, BF-IGV 10 LPO Uppsala/Knivsta

Diarienr
5000-K919695-20

Uppgiftslämnare	Datum	Tid
Angeria Bergqvist, Mark	2020-08-01	02:38

Beslag verkställt
Nej

Material för analys
Nej

Inträffat på

Adress

Inträffat mellan
2020-07-31 18:42
och
2020-07-31 23:21

Sverige

Platsbeskrivning

Mottaget

Mottaget datum

Tid

Sätt på vilket uppgift lämnats

Upprättad av
Mark Angeria Bergqvist

Uppgiften avser
Sammanfattning av åtgärden

Uppgift

INLEDNING

Patrull 21-9610 med PA M Angeria Bergqvist, Pinsp Söderström och tjänstehunden Nero beordrades till Gränbyparken med anledning av skottlossning.

Bifogat detta PM finns skiss över fyndplatsen.

ÅTGÄRDER

Initialt tog vi en observationspost på E4an norrgående för att sedan åka fram till Gränbyparken. Där fick vi snabbt vittnesuppgifter om hur gärningsmännen hade flytt. Nero tog upp spår från den platsen som gick i riktning mot baseballplanen. I dungen som ligger där markerar Nero på en papperspåse innehållande en flaska med te, hopprep och ett par hemnycklar. Efter det fyndet är spåret betydligt svårare men vi tar oss ut på sydöstra sidan av dungen. Mellan baseballplanen och beachvolleyplanerna. Där sitter några vittnen som hade sett några män springa ut från dungen. Vittnena var säkra på att männen var tomhänta.

Vi fortsatte söka med hund och ca tre meter från papperspåsen markerade Nero på en Kalasjnikov. Då var klockan 19:25. Beslut om att avspärra dungen togs och vi omprioriterades till Solskensgatan där vittnen sett männen springa.

Vi genomförde saksök på Solskensgatan längs den av vittnena, uppgivna flyktvägen. Inget anträffat.

I samband med att vi skulle ta oss tillbaka till fyndplatsen av Kalasjnikov såg helikoptern hur

en bil kördes på ett avvikande sätt. Denna kontrollerades av 21-1610 mfl och personerna som hade färdats i bilen hade setts springa in på innergården mellan Regngatan och Stormgatan. I en rabatt hittade vi en liten haschbit. Under en balkong vid Regngatan 16 markerade Nero på en Morakniv. Denna togs initialt med men bedömdes inte som intressant så den förverkades.

Enligt ett vittne på Botvidsgatan hade en man gått runt adressen för att gömma en pistol. Vi åkte dit för att söka av platsen men utan att anträffa något.

Adam Zaza hade gripits vid en röd container norr om baseballplanen. Vi sökte av den platsen utan att anträffa något.

Därefter tog vi oss tillbaka till fyndplatsen för Kalasjnikoven för att fortsätta söket där. Klockan 23:21 markerade Nero på en k-pist. Den låg ca 15 meter från Kalasjnikoven.

// PA M Angeria Bergqvist


Tänk på att utskrivet material kan omfattas av sekretess
N
SPÅR
Kalasjnikov
K-pist
Sökt område
Meter
0 5 10 20 30 40
Koordinatsystem: SWEREF99 TM
1:1,000
, 2020-08-01 02:38 diarienr: 5000-K919695-20
139

Polisen

Hundinsats

Hund. Saksök i Gränbyparken + Solskensg 10

Signerad av

Signerad datum

Enhet
Region Mitt, BF-IGV 10 LPO Uppsala/Knivsta

Diarienr
5000-K919695-20

Uppgiftslämnare	Datum	Tid
Wahlström, David	2020-08-01	14:52

Beslag verkställt	Material för analys
Nej	Nej

Mottaget	Mottaget datum	Tid

Sätt på vilket uppgift lämnats

Upprättad av
David Wahlström

Uppgiften avser
Saksök med patrullhund

Uppgift
Jag med tjänstehunden Bertil i rb. 21-9770 söker i Gränbyparken med omnejd efter maskering som gärningsmännen burit.

Vi söker gräsytan och träddungar i parken.

Vi söker även området och innergården kring Solskensgatan 10 där ett vittne sett två personer.

Områden som vi sökte var ej avspärrade.

Inget anträffat.

Se bifogad skiss.

5000-K919695-20

Bilaga till promemoria hundinsats.

Områden markerade ljusblå sökta med patrullhund 2020-08-01.



Polisen

Hundinsats

Komplettering av Hundinsats

Signerad av

Signerad datum

Enhet
Region Mitt, BF-IGV 10 LPO Uppsala/Knivsta

Diarienr
5000-K919695-20

Uppgiftslämnare	Datum	Tid
Angeria Bergqvist, Mark	2020-09-04	05:20

Beslag verkställt	Material för analys
Nej	Nej

Mottaget	Mottaget datum	Tid

Sätt på vilket uppgift lämnats

Upprättad av
Mark Angeria Bergqvist

Uppgiften avser
Komplettering begärd av utredare

Uppgift

Följande frågor har skickats till mig av Insp B Krantz samt Insp Mats Ekholm. Bifogat som bilaga till detta PM finns även drönarbilder med förtydliganden från mitt första PM i ärendet.

Är positionerna för pilarna utifrån GPS eller har du gått på terrängens utseende?

SVAR: Pilarna sitter vid fyndplatserna utifrån terrängens utseende.

Hur omtaget i spårningen gick till, vart ni påbörjade det och märk ut platsen där era vittnen sa att GM kom ut från dungen.

SVAR: Man får skilja på spårning och sökarbete. När vi påbörjade insatsen så spårade vi fram till dungen och upp till den plats där Nero markerade på en papperspåse (ca tre meter från den plats där vi sedermera hittade Kalasjnikoven). Efter papperspåsen så hade vi väldigt svårt att spåra då det rört sig mycket folk i terrängen. Det jag gjorde då var att ta av Nero spårlinan och bad honom söka fritt efter mänsklig vittring. Vi gick i riktning mot Solskensgatan men hade alltså inget spår i den bemärkelsen att vi följde markbunden vittring från en eller flera personer. Bredvid beachvolleyplanen fick vi kontakt med några vittnen. De hade sett några män springa ut från dungen och pekade mot läktaren vid baseballplanen. Vittnena sade att männen varit tomhänta. Vi lämnade över vittnena till en annan patrull och gick tillbaka upp i dungen med Nero lös för att leta efter föremål med mänsklig vittring. Det är då han markerar Kalasjnikoven.

Vi fick information om att andra vittnen sett några män vid Solskensgatan. Vi gick dit och försökte spåra utefter vittnesuppgifterna men insåg snabbt att platsen var för svår. Vi följde även upp ett tips om att någon ska uppehållit sig vid dagiset på Solskensgatan utan att anträffa något eller någon.

Hur vapnen låg i terrängen (instoppat/gömt, slängt, nedtrampad terräng eller längs/intill en stig m.m.) -kunde ni ta upp spåret efter dungen eller blev det ett glapp mellan dungen och söket på Solskensgatan?

SVAR: Kalasjnikoven låg instucken eller slängd in bland några grenar i en buske bredvid en

stig. Scorpionen låg helt öppet bland några stammar i en mindre skogstätning. Där fanns ingen stig.

Hanterade du eller Pinsp Söderström fynden?

SVAR: Inte Kalasjnikoven men jag vill minnas att jag gjorde patron ur på Scorpionen.

Jag tolkar din skiss som att i det spår som är utmarkerat är det drag i linan på, stämmer det?

SVAR: Ja, i den delen upplever jag att vi spårar någon men dom sista metrarna efter fyndet av påsen hade han väldigt svårt och jag fick känslan av att flera personer gått där.

PA M Angeria Bergqvist

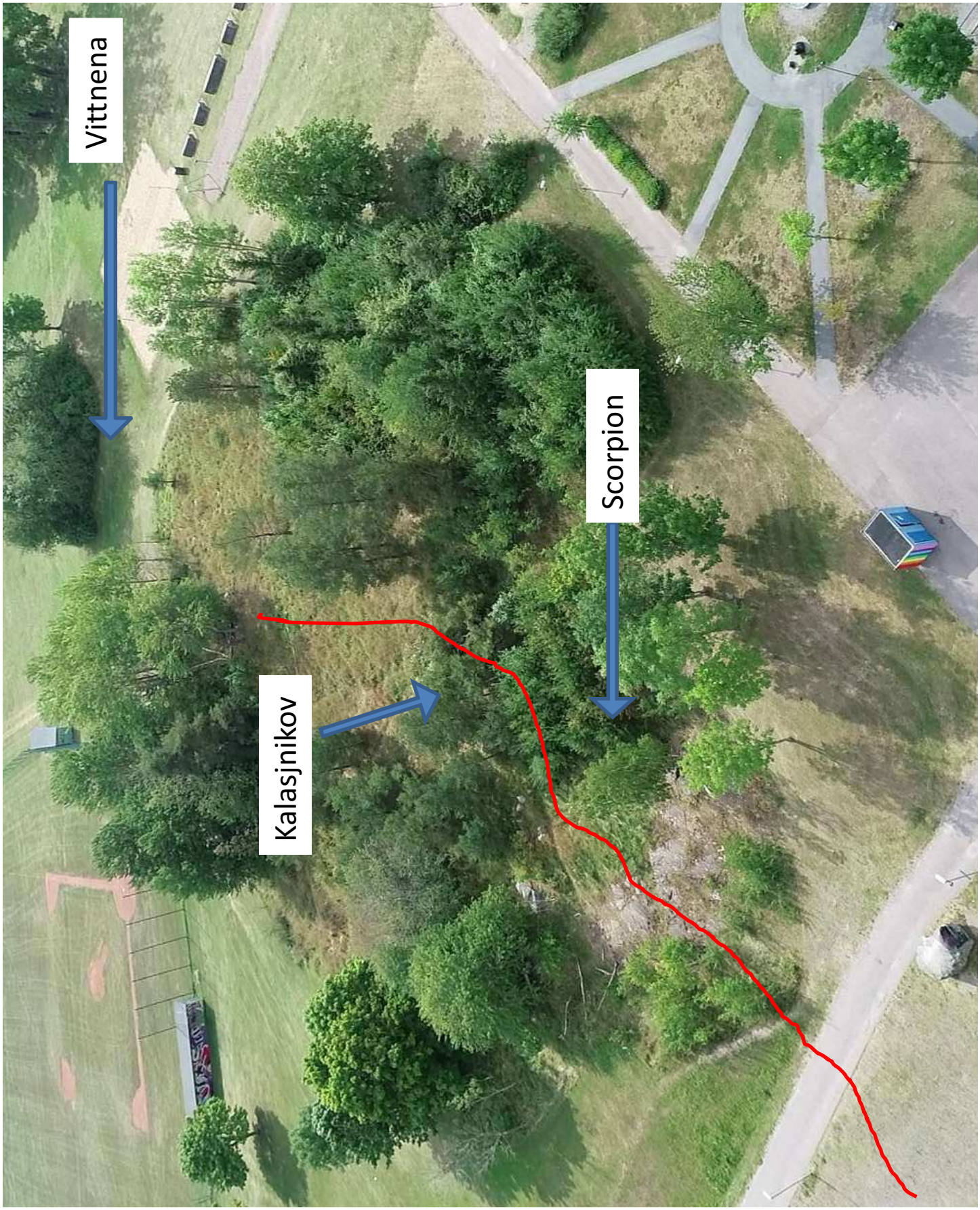
Vittnena
Scorpion
Kalasjnikov

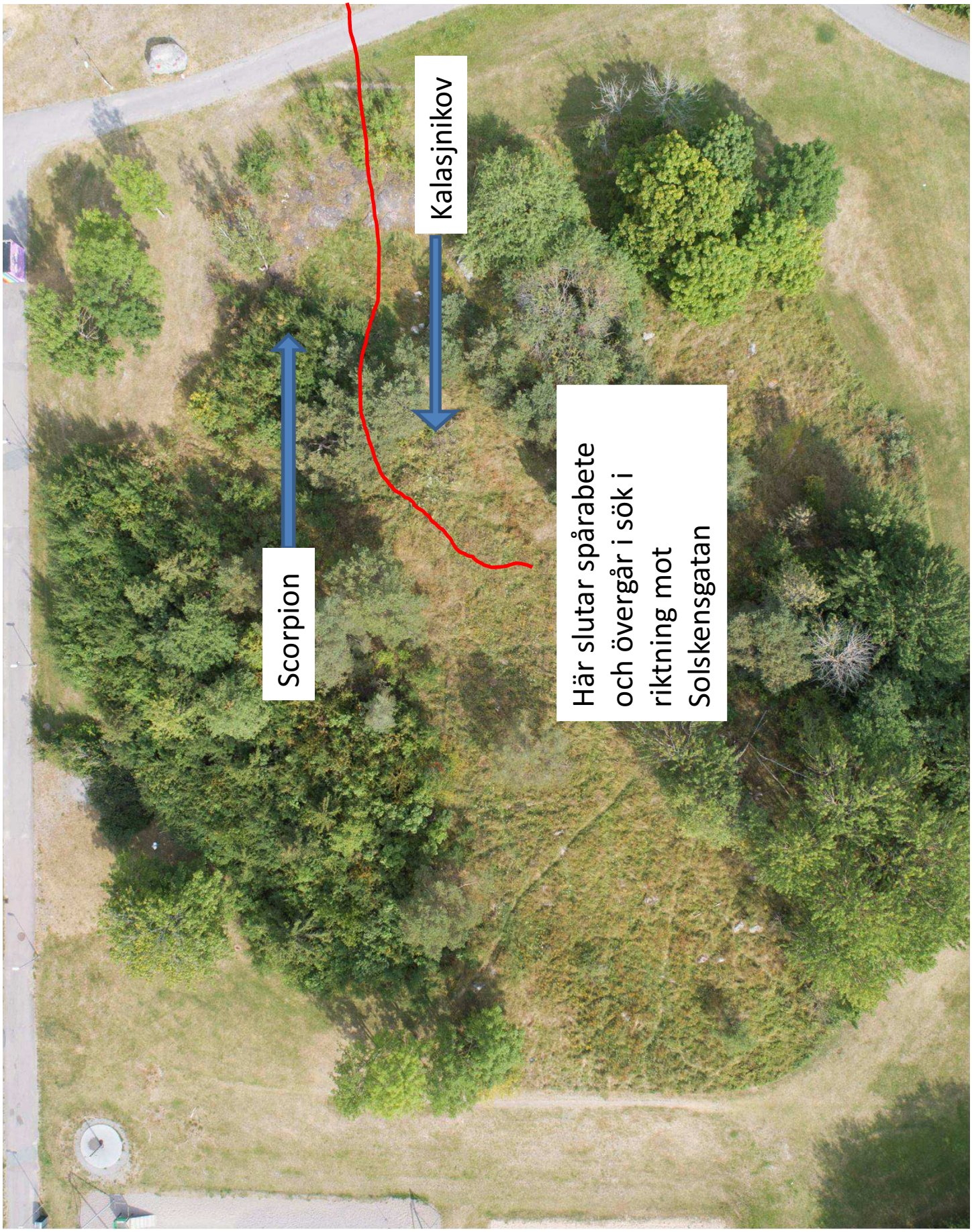
Kalasjnikov
Scorpion
Här slutar spårabete och övergår i sök i riktning mot Solskensgatan

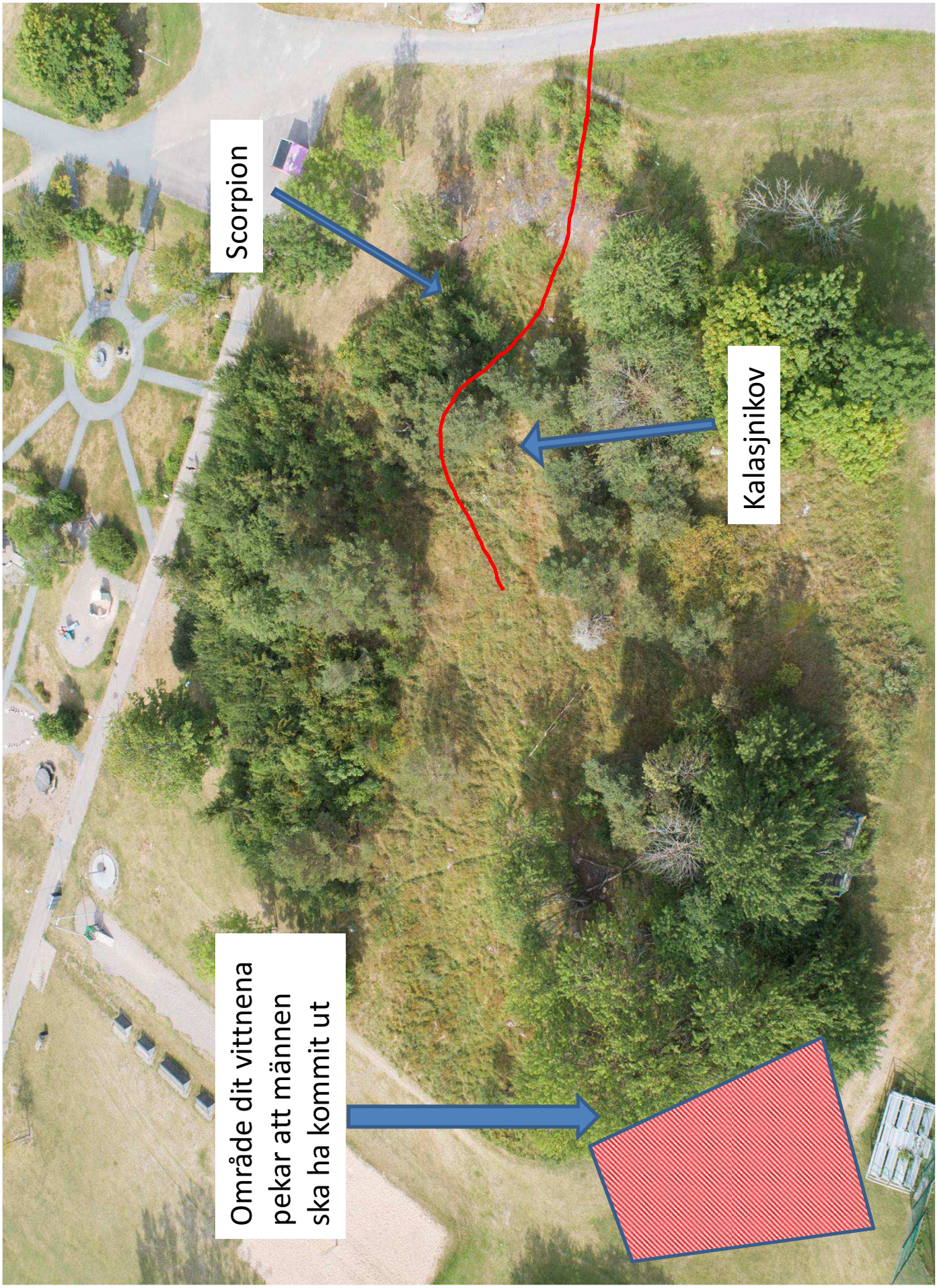
Scorpion
Kalasjnikov
Område dit vittnena pekar att männen ska ha kommit ut

Polisen

Hundinsats

Dungen där 3 män gick till en väntande Outlander

Signerad av

Signerad datum

Enhet
Region Mitt, BF-IGV 10 LPO Uppsala/Knivsta

Diarienr
5000-K919695-20

Uppgiftslämnare	Datum	Tid
Axebäck, Sandra	2020-09-13	23:19

Beslag verkställt	Material för analys
Nej	Nej

Mottaget	Mottaget datum	Tid

Sätt på vilket uppgift lämnats

Upprättad av
Sandra Axebäck

Uppgiften avser
Genomfört brottsplatsundersökning enligt bifogad karta.

Uppgift

Patrull 21-9730 genomsöker 2020-08-05 ett skogsområde enligt bifogad kartsskiss på uppdrag av Insp Birgitta Krantz för att eftersöka föremål kopplat till skjutningen drygt en vecka innan.

Inget anträffades i samband med söket.

I tjänsten

Sandra Axebäck Saadoun

Polisen

Förhör

Signerat av

Signerat datum

Enhet
Region Mitt, BF-IGV 3 LPO Norduppland

Diarienr
5000-K919695-20

Hörd person
Massry, Saadeldin

Personnummer

Den hörde är
Målsägande

ID Styrkt
Ja

Sätt
Daktnings bild

Ställning till misstänkt - målsägande - vittne

Tolk

Språk

Ytterligare information om anledning till förhör
Målsägandeförhör

Underrättad om misstanke

Underrättad om rätt till försvarare

Godtar den försvarare som rätten förordnar

Försvarare/ombud önskas

Försvarare/ombud närvarande

Förhörsledare
Zacharias Sporrong

Förhörsdatum
2020-07-31

Förhör påbörjat
20:40

Förhör avslutat
20:46

Förhörsplats
Akademiska sjukhuset, Uppsala

Typ av förhör
RB 23:6

Förhörssätt
Konceptförhör

Förhörsvittne

Utskrivet av

Berättelse

Pa Sporrong ber Massry att fritt berätta om händelsen.

Massry uppger att han inte kommer att svara på några frågor.

Pa Sporrong säger att han kommer att ställa frågorna och att det är upp till Massry om han vill besvara dem.

Pa Sporrong frågar om Massry vet varför han blev beskjurten.
Massry har ingen kommentar.

Pa Sporrong frågar om Massry vet vem som kan ha legat bakom skjutningen.
Massry har ingen kommentar.

Pa Sporrong frågar om varför Massry bär skyddsväst.
Massry har ingen kommentar.

Pa Sporrong frågar om Massry blivit hotat tidigare.
Massry har ingen kommentar.

Pa Sporrong frågar om Massry bråkat med någon den senaste tiden.
Massry har ingen kommentar.

Pa Sporrong frågar om Massry befinner sig i någon konflikt.
Massry uppger att han inte befinner sig i en konflikt.

Pa Sporrong frågar om vart Massry befann sig när han blev beskjuten.
Massry har ingen kommentar.

Pa Sporrong frågar om vart Massry skall åka nu när han är klar på sjukhuset.
Massry uppger att han skall åka hem och vila.

Pa Sporrong frågar om Massry kan namnge någon person som polisen skall ha koll på.
Massry har ingen kommentar.

Pa Sporrong frågar om polisen frågar om polisen får ta del av hans sjukjournal.
Massry vill EJ ge sitt godkännande till detta.

Pa Sporrong frågar om det var någon bil inblandad i skjutningen.
Massry uppger att det inte var någon bil inblandad i skjutningen.

Pa Sporrong frågar om vem som körde in honom till sjukhuset.
Massry uppger att hans mamma körde in honom och att hans kusin var med i bilen.

Pa Sporrong frågar om Massry´s kusin var med vid sjuktningen.
Massry har ingen kommentar.

Massry har ingenting att tillägga.

Förhörsanteckningar upplästa och godkända.

Polisen

Förhör

Signerat av

Signerat datum

Enhet	Diarienr
Region Mitt, Grova brott 1 PO Uppsala	5000-K919695-20

Hörd person	Personnummer
Massry, Saadeldin	

Den hörde är	ID Styrkt	Sätt	Ställning till misstänkt - målsägande - vittne
Målsägande	Ja	Känd av insp Thomas Mineur	

Tolk

Språk

Ytterligare information om anledning till förhör

Försök till mord på gården mellan Almqvistgatan och Albert Engströms väg i Uppsala 2020-07-31

Underrättad om misstanke

Underrättad om rätt till försvarare	Godtar den försvarare som rätten förordnar	Försvarare/ombud önskas	Försvarare/ombud närvarande

Förhörsledare	Förhörsdatum	Förhör påbörjat	Förhör avslutat
Thomas Mineur	2020-08-26	10:01	11:25

Förhörsplats	Typ av förhör	Förhörssätt
Polishuset i Uppsala	RB 23:6	

Förhörsvittne

Utskrivet av

Involverad personal	Funktion
Kristina Söderström	Biträdande förhörsledare

Berättelse

Närvarande vid förhöret är Saadeldins målsägandebiträde Diyar Bedirhanoglu.

Förhöret är inspelat på ljudfil och detta är en sammanfattning av förhöret.

Förhörsledarnas frågor redovisas med kursiv text.

Saadeldin uppmanades att berätta vad han gjorde samma dag innan händelsen?
Saadeldin uppgav att han vaknade hemma hos sin kusin som han inte vill namnge. Han vill inte berätta vart kusinen bor, men det är inte i Uppsala. Det var bara Saadeldin och kusinen i bostaden då de vaknade.

Saadeldin tillfrågades om när han vaknade fredagen?
Saadeldin tror att han vaknade någon gång mellan kl. 12-14, för det brukar han göra. Det var en muslimsk högtid den här fredagen.

Saadeldin tror att de åt korv på någon mack i Uppsala i samband med att de tankade bilen.

Saadeldin tillfrågades om vilken mack i Uppsala de besökte?
Saadeldin uppgav att han inte minns vilken mack det var, de brukar tanka på olika mackar, inte någon speciell.

Saadeldin tillfrågades om vilka där som åker och tankar?

Saadeldin uppgav att det är han och vännen som tankar och äter korv.
Saadeldin uppgav att han och vännen därefter hämtar upp två andra bekanta.

Saadeldin tillfrågades om namnen på de två andra bekanta?
Saadeldin uppgav att det är personer som han vill namnge.

Saadeldin uppgav att vännen han sov hos är hans kusin som han inte vill namnge.

Saadeldin tillfrågades om vart han och kusinen hämtade upp de två andra personerna?
Saadeldin uppgav att det var i Uppsala, de hade precis kommit in till Uppsala. Han vet inte vart i Uppsala de blev upphämtade. Saadeldin uppgav att han kollade mycket i sin mobil så därför har han inte koll på vart de åkt.

Saadeldin tillfrågades om vems bil det åkte i?
Saadeldin uppgav att de åkte i en väns bil, en vanlig Audi.
Han vill inte berätta vad det är för Audi och inte vilken färg.

Saadeldin tillfrågades om vad som hände då de hämtat upp de andra 2 bekanta?
Saadeldin uppgav att han sedan blev avsläppt i Gränby utanför sina föräldrars bostad.

Saadeldin tillfrågades om vilken tid han blev avsläppt utanför sina föräldrars bostad?
Saadeldin tror att det var vid 17-tiden eller lite senare.

Saadeldin tillfrågades om vilka som är hemma då han kommer hem?
Saadeldin uppgav att mamma, pappa var hemma men kanske även hans syster Iman.

Saadeldin tillfrågades om vad de gjorde hemma?
Saadeldin uppgav att han drack vatten och kanske tog lite snacks. Han pratade en stund med sin familj.

Saadeldin tillfrågades om hur länge han är hemma?
Saadeldin uppgav att han tror att han är hemma ca: 5-20 minuter.

Saadeldin tillfrågades om han pratade med sin familj om vad han skulle göra då han gick därifrån?
Saadeldin uppgav att han inte pratade någonting med dem om vad han skulle göra.

Saadeldin informerads om att hans pappa sagt att han skulle gå ut på gården och träffa kompisar. Saadeldin uppgav att det kan stämma, men det är ingenting han minns.

Saadeldin tillfrågades om vad han menar då han pratar om gården?
Saadeldin uppgav att han menar baksida av huset på gården där han blev skjuten (mellan Almqvistgatan och Albert Engströmsgata fhl anteckning).

Saadeldin tillfrågades om vad han skulle göra då han gick ut på gården?
Saadeldin uppgav att han skulle ta en cigg och träffa några. Han såg några bekanta och en av dem är en kusin till honom. Saadeldin vill inte nämna någon person vid namn.

Saadeldin informerades om att han måste medverka till utredningen om polisen ska ha en möjlighet att få fram vem eller vilka som utfört handlingen. Saadeldin uppgav att personerna som han inte vill namnge inte har någoting med händelsen att göra. Saadeldin ifrågasattes hur han kunde vara så säker på det.

Paus i förhöret kl. 10.18

Förhöret återupptas kl. 10.24

Saadeldin informerades om att vi ska gå tillbaka då han skulle gå ut på gården och ta en cigg. Saadeldin uppgav att han skulle träffa 4-5 personer, en av dem är hans kusin och resten är dennes vänner. Det var bestämt at de skulle träffas innan Saadeldin gick ut på gården.

Saadeldin uppgav att han gick ned till porten Almqvistgatan 12 och tittade ut mot gården innan han gick ut. Han öppnade dörren gick ut och tände sin cigg utanför porten. Han tittade i sin telefon och pratade på Snapchat. Saadeldin tror att han stod utanför porten någon minut innan han började gå ut på gården.

Saadeldin tillfrågades om vilka han pratade med på Snapchat?
Saadeldin uppgav att han pratade med flera personer som han inte har koll på.

Saadeldin tillfrågades om det var någon person ute på gården då han kom ut?
Saadeldin uppgav att det var mycket folk på gården, det var fint väder, men han lade inte märke till någon person.

Saadeldin började gå ut på gården i riktning mot tvättstugan på andra sidan, se fotobilaga. Saadeldin fick se sin kusin och några kompisar till denne som stod utanför tvättstugan. Han vinkade till sin kusin och denne vinkade tillbaka. Saadeldin började gå i riktning mot kusinen, då han hörde smällar, kände ett tryck i huvudet och ramlade till marken. Han förstod inte ifrån vilket håll smällarna hördes och kan inte bedöma hur nära det var, men det smällde ganska högt. Det började rinna blod i hans panna.

Saadeldin tillfrågades om det var bestämd vad de skulle göra då han träffade sin kusin och dennes kompisar?
Saadeldin uppger att det inte var bestämd vad de skulle göra.

Saadeldin tillfrågade vad de brukar göra då det träffas på gården?
Saadeldin uppgav att gården är en allmän plats där de brukar träffas och "chilla".

Saadeldin tillfrågades om namnen på kusinens kompisar?
Saadeldin uppgav att han inte kan namnen på dem, det är hans kusins vänner.

Saadeldin tillfrågades om kusinens namn?
Saadeldin uppgav att kusinen heter Mohammed Almasri.

Saadeldin tillfrågades om vem/vilka som kände till att du fanns på Almqvistgatan 12 vid detta tillfälle?
Saadeldin kan inte svara på det, han brukar ofta vara på gården, kanske 4 gånger per vecka på sommaren.

Saadeldin informerades om att personerna som var med i bilen då han blev avsläppt på Almqvistgatan måste känna till det. Saadeldin uppgav att det stämmer. Saadeldin uppgav att han inte har någon hotbild mot sig.

Saadeldin tillfrågades om att kusinen Mohammed måste känna till att han skulle komma ut på gården vid tillfället?
Saadeldin uppgav inte direkt, vi hade skrivit till varandra och kusinen hade berättat att denne skulle vara nära. Saadeldin antog att kusinen skulle finnas ute på gården.

Saadeldin tillfrågades om han haft kontakt med någon annan som han skulle träffa på gården?
Saadeldin uppgav att han inte haft kontakt med någon annan.

Saadeldin tillfrågas om det är någon annan som känt till att han skulle komma ut på gården?
Saadeldin uppgav att inte vad han vet.

Saadeldin tillfrågades om kusinen bor i Gränby?
Saadeldin uppgav nej.

Saadeldin tillfrågades om hur ofta kusinen är på gården?
Saadeldin uppgav nästan lika ofta som mig, kanske 2-3 gånger i veckan.

Saadeldin tillfrågades om vad han såg precis innan det smällde?
Saadeldin uppgav han tittade upp, såg skymten av sin kusin och sedan smällde det, han ryckte till och kände trycket i huvudet. Han ramlade till marken och hörde kvinnoskrik.

Saadeldin tillfrågades om han har någon uppfattning från vilken riktning skotten kom?
Saadeldin uppgav att han inte vet det, men det lät högt så han antar att det var ganska nära.

Saadeldin tillfrågades om vad som hände efter att han ramlat på marken?
Saadeldin uppgav att då automatelden upphörde ställde han sig upp och torkade bort blodet från ansiktet. Han såg några personer på balkongerna (mot Albert Engströmsgatan fhl anteckning) och skrek ring efter ambulans. Personerna på balkongen verkade chockade så han sprang hem mot porten nr 12. Saadeldin uppgav att mamma och pappa kom ned och hjälpte honom. Det var folk på balkongerna och det kom ut folk på gården.

Saadeldin tillfrågades om vart kusinen tog vägen?
Saadeldin uppgav att kusinen kom fram och hjälpte honom upp från marken.

Saadeldin tillfrågades om han fick hjälp av någon fram till porten dit hans föräldrar kom?
Saadeldin uppgav att han tog sig fram till porten själv.

Saadeldin uppger vidare att pappa var stressad och mamma sade att han blödde från huvudet. Mamma sprang upp till lägenheten för att hämta kaffe och en handduk. Min kusin hjälpte mig och sade till mig att vara lugn. Mamma kom med kaffe som hon hällde i såret för att få stopp på blödningen och sedan lindade hon en handduk runt mitt huvud. Polisen kom och sade att de väntade på att ambulansen skulle komma.

Saadeldin tillfrågades om kusinen som var med honom utanför porten var Mohammed?
Saadeldin uppgav att det stämmer.

Saadeldin uppgav att han satt ned på marken då polisen kom. Polisen frågade om personnummer. Det kom ingen ambulans. Vi tog oss till sjukhus själva, mamma körde min systers bil en blå Hyundai. Mamma körde bilen med mig till sjukhuset.

Saadeldin tillfrågades om det var någon mer person i bilen förutom honom och mamma?
Saadeldin uppgav vad han minns så vara det bara han och mamma i bilen.

Saadeldin tillfrågades om hur länge han varit ute på gården innan han blev träffad i huvudet?

Saadeldin uppgav att han kanske varit på gården i ca: 7 minuter.

Saadeldin tillfrågades om Mohammad Ward?
Saadeldin uppgav att namnet inte är bekant, det är möjligt att personen kallas för någonting annat. Saadeldin uppgav att om han får se personen så vet han om det är någon han känner.

Saadeldin tillfrågades om namnet Adam Zaza?
Saadeldin uppgav att Adam är en vän till honom?

Saadeldin tillfrågades om han såg Adam Zaza i parken?
Saadeldin uppgav att han inte såg Adam i parken utan bara sin kusins ansikte?

Saadeldin tillfrågades om han tänkt på varför händelsen inträffade på gården?
Saadeldin uppgav att han inte tror att han var måltavlan. Han är ofta på gården och hade någon velat döda honom så hade det varit enkelt.

Saadeldin tillfrågades om vem han tror kan ha varit måltavlan för skjutningen?
Saadeldin uppgav att han inte vet det.

Saadeldin tillfrågades om han såg någonting av den som sköt?
Saadeldin uppgav att han inte såg någon skytt.

Saadeldin tillfrågades om han minns vad han hade för kläder på sig då han blev skjuten?
Saadeldin uppgav att han minns vad han hade för kläder på sig. Han hade en beige Gucciväska, svart dun väst, blåa jeans och svarta skor. Han hade ingenting på huvudet.

Saadeldin tillfrågades om han hade samma kläder på sig då han blev skjutsad till sjukhuset?
Saadeldin uppgav att han hade samma kläder på sjukhuset som då han blev skjuten.

Du hade skyddsväst på dig vid det här tillfället, varför då?
Saadeldin uppgav att han har haft väst rent allmänt någon månad eftersom det varit så många skjutningar i Uppsala. Det var inte mening att jag skulle träffas ändå gjorde jag det. Han har inte väst för att han känner sig hotad, utan rent allmänt.

Saadeldin tillfrågades om han är i konflikt med någon?
Saadeldin uppgav att han är omtyckt och inte ligger i konflikt med någon.

Saadeldin tillfrågades om han har någon skuld till någon?
Saadeldin uppgav att han inte har någon skuld.

Saadeldin tillfrågades om han vet vem eller vilka som sköt?
Saadeldin uppgav att han inte vet det.

Saadeldin tillfrågades om vad som hänt efter händelsen?
Saadeldin uppgav att det inte har hänt någoting. Han kom hem från sjukhuset och vilade. Folk har skrivit till honom och frågat om hur han mår.

Saadeldin tillfrågades om han vet vilken tid som han och kusinen kom in till Uppsala med Audin?
Saadeldin uppgav att det var på dagen han vet inte närmare.

Saadeldin har tidigare berättat att han blev avsläppt på Almqvistgatan vid kl. 17 eller lite senare.

Saadeldin tillfrågades om han har någon uppfattning om hur länge han varit i Uppsala innan han blev avsläppt på Almqvistgatan?
Saadeldin uppgav att han inte vet, kanske mer än 1 timme.

Saadeldin tillfrågades om i vilka områden i Uppsala som de åkt i?
Saadeldin uppgav att han tittat i sin mobil så han vet inte var i Uppsala de åkt.

Saadeldin tillfrågades om vilket område de kommer till då det åkte in i Uppsala?
Saadeldin uppgav att han inte vet det.

Saadeldin tillfrågades om vilket väderstreck av Uppsala de kommer till, norr, syd, öst eller väst?
Saadeldin uppgav att han inte kan väderstrecken i Uppsala så han vet inte.

Du har tidigare sagt att ni skulle fira Aid, en muslimsk högtid, skulle du fira med familjen?
Saadeldin uppgav att han skulle fira med familjen i bostaden.

Saadeldin tillfrågades om han såg några personer på balkongen då han var ute på gården innan skjutningen?
Saadeldin uppgav att han inte tänkte på det, han vet inte.

Ni åkte till sjukhus i din syster bil. Vart brukar den stå parkerad?
Saadeldin uppgav att den brukar stå i nya parkeringsgaraget nära ICA.

Saadeldin tillfrågades om vem som hämtade bilen då de skulle åka till sjukhuset?
Saadeldin uppgav att det var mamma som hämtade bilen.

Saadeldin tillfrågades igen om vad som hände på gården precis innan han blev skjuten?
Saadeldin uppgav att han rökte sin cigg, kollade i luren och såg glimten av kusinen som han vinkade till och sedan smällde det.

Saadeldin tillfrågades om hur långt avstånd det var mellan honom och kusinen då han vinkade?
Saadeldin tror att det kan ha varit 20-30 meter.

Saadeldin tillfrågades om kusinen stod ensam?
Saadeldin uppgav att han stod tillsammans med sina vänner som jag inte känner.

Saadeldin tillfrågades om de stod utspridda eller om det stod tätt intill varandra?
Saadeldin uppgav att han inte minns det men han fick en uppfattning av att de pratade med varandra.

Saadeldin tillfrågades om kusinen gjorde något speciellt då han vinkade till denne?
Saadeldin uppgav inte vad han minns, kusinen vinkade bara.

Saadeldin tillfrågades om kusinen pratade i telefonen vid tillfället?
Saadeldin uppgav att kusinen inte pratade i telefon.

Saadeldin tillfrågades om någon av kusinens kompisar pratade i telefon?
Saadeldin uppgav att ingen pratade i telefonen vad han minns.

Saadeldin tillfrågades om han hörde någon ropa eller någonting innan smällen?
Saadeldin hörde ingen ropa eller säga något innan smällen. Han hade inga lurar i öronen vid tillfället.

Saadeldin tillfrågdes om klädsel på kusinen och dennes kompisar?
Saadeldin uppgav att han inte minns vad någon av dem hade på sig.

Saadeldin tillfrågades om hur många av kusinens kompisar han såg?
Saadeldin uppgav att han inte vet det men det var fler än en person.

Saadeldin tillfrågades om han vet vad som hände med kusinens kompisar?
Saadeldin uppgav att han inte vet vart kusinens kompisar tog vägen.

Saadeldin tillfrågades om det är någon som vet att han bär skyddsväst?
Saadeldin uppgav att han inte brukar berätta om västen eller visa för folk. Ibland har någon man hälsat på känt att man haft något under kläderna och då frågat om man har väst, då har han berättat.

Saadeldin tillfrågades om någon är skyldig honom pengar?
Saadeldin uppgav att ingen är skyldig honom pengar.

Saadeldin tillfrågades om han hört några rykten om det som hänt?
Saadeldin har bara hört att folk tycker att det är synd.

Saadeldin tillfrågades om kusinen har någon konflikt eller skuld till någon?
Saadeldin uppgav att det är ingenting som han känner till och de brukar inte prata om sådant. Kusinen vill inte att Saadeldin ska hålla på med kriminalitet.

Saadeldin tillfrågades om när han pratade med kusinen senast?
Saadeldin uppgav att det var någon vecka sedan.

Saadeldin tillfrågades om han pratat om skjutningen med sin kusin?
Saadeldin uppgav att de inte har pratat om skjutningen och han har inte velat prata om det med kusinen. Saadeldin uppgav att han inte har träffat sina föräldrar sedan skjutningen.

Saadeldin informerades om att vi har fått uppfattningen om att kusinen Mohammed tittade i riktning mot honom då skjutningen inträffade.
Saadeldin tillfrågades om Mohammed berättat vad han har sett i samband med att det skjuts?
Saadeldin uppgav att Mohammed inte har sagt någonting förutom att jag ska släppa allt och gå vidare med mitt liv. Han vill inte att jag ska lyssna på rykten eftersom jag bara skulle må dåligt av dem.

Saadeldin tillfrågades om vad han tänker ska hända nu framöver?
Saadeldin uppgav att han inte är rädd för någon och vill leva som vanligt.
Saadeldin vet att han inte är måltavlan.
Saadeldin informerades om att BOPS finns om man är rädd för någon. Saadeldin uppgav att han inte är rädd och inte har något behov av BOPS.

Saadeldin tillfrågades om vart han bor?
Saadeldin uppgav att han bor på Blomdahls väg 3 i Gottsunda. Han är skriven där men är inte där så ofta eftersom han inte gillar Gottsunda. Saadeldin uppgav att han inte bott på adressen på 2 veckor. Han brukar bo på vandrarhem utanför Uppsala och hos kompisar i Uppsala. Han kan inte namnge något vandrarhem.

Saadeldin tillfrågades om vart som här hans egentliga bostad?
Saadeldin uppgav att det är Blomdahls väg 3 fast han inte är där så ofta.

Saadeldin tillfrågades om det är någonting annat som han vill berätta som inte kommit fram tidigare?
Saadeldin uppgav att han inte har något som han vill berätta.

Saadeldin informerades om att vi har flera telefoner som tagit i beslag från honom bland annat en rosa Iphone och en blå Samsung. Saadeldin tillfrågades om koder till dessa telefoner. Saadeldin uppgav tänkbara koder som redovisas separat.

Saadeldin tillfrågades om vad han gör om dagarna?
Saadeldin uppgav att han "softar" och funderar på att "plugga upp" betygen, men kanske först ta en resa och koppla av. Saadeldin skulle vilja gå en yrkesutbildning inom bygg.

Förhöret avslutat

Thomas Mineur
Insp



Saadeldin har visat på drönafotot att han gick antingen den svarta linjen eller den blå linjen från porten Almqvistgatan 12. Porten Almqvistgatan 12 är markerad med en grön cirkel, Saadeldin gick i riktning mot tvättstugan där kusinen Mohammed Almasri stod med sina kompisar markerad med gul cirkel. Saadeldin tror att han befann sig på platsen markerad med rött kryss då han blev beskjuten.

Polisen

PM

Saadeldins utsaga om gården

Signerad av

Signerad datum

Enhet
Region Mitt, Grova brott 1 PO Uppsala

Diarienr
5000-K919695-20

Uppgiftslämnare	Datum	Tid
Mineur, Thomas	2022-03-30	14:46

Beslag verkställt	Material för analys
Nej	Nej

Mottaget	Mottaget datum	Tid

Sätt på vilket uppgift lämnats

Upprättad av
Thomas Mineur

Uppgiften avser
Gården

Uppgift

Urklipp från förhör med Saadeldin Massry 2020-08-26 kl. 10:01 med anledning av försök till mord på gården mellan Almqvistgatan och Albert Engströms väg i Uppsala 2020-07-31.Förhörsledare insp Thomas Mineur. I förhöret berättar Saadeldin om gården där han brukar chilla.
Förhöret redovisas i sin helhet i ärendet under förhör målsägande Saadeldin Massry.

Nedan text är urklippt ur det aktuella förhöret med Saadeldin.

Saadeldin tillfrågades om vad han menar då han pratar om gården?
Saadeldin uppgav att han menar baksida av huset på gården där han blev skjuten (mellan Almqvistgatan och Albert Engströmsgata fhl anteckning).

Saadeldin tillfrågade vad de brukar göra då det träffas på gården?
Saadeldin uppgav att gården är en allmän plats där de brukar träffas och "chilla".

Saadeldin tillfrågades om vem/vilka som kände till att du fanns på Almqvistgatan 12 vid detta tillfälle?
Saadeldin kan inte svara på det, han brukar ofta vara på gården, kanske 4 gånger per vecka på sommaren.

Saadeldin tillfrågades om hur ofta kusinen är på gården?
Saadeldin uppgav nästan lika ofta som mig, kanske 2-3 gånger i veckan.

Thomas Mineur
Insp

Urklipp från fotobilaga till aktuellt förhör.



Saadeldin har visat på drönafotot att han gick antingen den svarta linjen eller den blå linjen från porten Almqvistgatan 12. Porten Almqvistgatan 12 är markerad med en grön cirkel. Saadeldin gick i riktning mot tvättstugan där kusinen Mohammed Almasri stod med sina kompisar markerad med gul cirkel. Saadeldin tror att han befann sig på platsen markerad med rött kryss då han blev beskjuten.

Polisen

Förhör

Signerat av

Signerat datum

Enhet	Diarienr
Region Mitt, Grova brott 2 PO Uppsala	5000-K919695-20

Hörd person	Personnummer
Almasri, Mohammed	

Den hörde är	ID Styrkt	Ställning till misstänkt - målsägande - vittne
Målsägande	Nej	

Tolk

Språk

Anledning till förhör / Misstankar som misstänkt har underrättats om

Mord, Förberedelse till

Underrättad om misstanke

Ytterligare information om anledning till förhör

Målsäganden angående förberedelse till mord där flera personer gemensamt och i samförstånd planerar mord på dig under perioden maj 2020 till oktober 2020.

Underrättad om rätt till försvarare	Godtar den försvarare som rätten förordnar	Försvarare/ombud önskas	Försvarare/ombud närvarande

Förhörsledare	Förhörsdatum	Förhör påbörjat	Förhör avslutat
Thomas Mineur	2022-05-10	12:27	

Förhörsplats	Typ av förhör	Förhörssätt
Anstalten Kumla	RB 23:6	

Förhörsvittne

Utskrivet av

Involverad personal	Funktion
Per-Ola Sandström	Biträdande förhörsledare

Berättelse

12:27
Förhörsledarens frågeställningar, kommentarer med mera skrivs med kursiv stil.
Mohammed informeras att förhöret kommer att spelas in och därefter kommer en sammanfattning skrivas ut som han får ta del av.
Mohammed informeras om han är målsägande i förberedelse till mord genom att flera personer som gemensamt och samförstånd planera att mörda dig. Brottstiden är maj 2020 till oktober 2020.
Är det något du känner till?
Nej, jag har aldrig hört något sånt där.
Det är viktigt att du kan berätta i så fall.
Nej jag har inte vetat om någonting.
Det finns självklart misstänkta personer som vi inte kan nämna i det här läget.
Om jag inte vet någonting. Vad är det ni misstänker då?
Att det är flera personer som förbereder ett mord på dig.
Hur, och varför och vem?
Vi vet vilka vi misstänker, men det kan vi inte säga i nuläget. Vi undrar om varför.
Kände du till att det finns en plan att mörda dig?
Nej.
Är det något du inte vill berätta?
Nej jag vet ingenting om nått. Jag kan inte säga till dig någonting om vad jag vet utan att jag vet vem det är.

Har du hört talas om det utan att veta vem.
Jag har inte hört talas om det. Jag har inte problem med någon.
Finns det någon hotbild mot dig?
Nej det finns det inte.
Det fanns då i alla fall, men det är två år tillbaka.
Det fanns ingen hotbild då också.
Inte som du känner till i alla fall.
Nej.
Är du osams med någon?
Nej det måste vara ett missförstånd. Jag tror inte att det stämmer. Jag tror inte att någon har förberett att mörda mig.
Det krävs lite mer än ett missförstånd för att vi ska sitta här idag.
Ja det är klart men man kan skoja. Det kan vara vänner som skojar med varandra, och säger hit och dit men det behöver inte stämma.
Vi har misstänkta personer, men de är inte dömda. De är bara misstänkta. Men det är nog så allvarligt för att vi ska sitta här idag.
Du känner inte till att någon har någon mordplaner gentemot dig?
Nej.
Smeknamn, kallas du för Knogis?
Jag kallas mycket.
Är det vanligt att du kallas för det?
Knogis är ett ord, som man använder. Det är flera som kallas det. Det är inte bara jag.
Kallas du det?
Det kan hända men det är ingenting konkret.
Vad kallar man dig oftast?
Det vill jag inte nämna.
Men det är inte Mohammed, Du har andra namn också?
Ja exakt.
Men inga du vill säga?
Nej.
Men Knogis det händer att de säger det? Det står ju på din hand också.
Ja, jag sade till dig, det är ett ord som har en betydelse men det är inte ett smeknamn.
Vad betyder det?
Det kan jag inte heller säga.
Det är inget mer du vill säga i den delen?
Nej eftersom att jag vet inte vad det handlar om. Ni kommer och säger att det är en grej för två år sedan och att någon försökte mörda dig. Hur ska jag veta det.
De planerade att mörda dig.
Vi är ju lite oroliga, vi vet ju att du muckar snart och därför känner vi att vi måste i alla fall informera dig om att det finns personer som är ute efter dig, personer som vi har som misstänkta, som vi känner till. Vi vet vilka dem är. De är inte på något vis dömda, de är bara misstänkta.
Jag vet men som jag sade till dig innan jag tror att det är något missförstånd hela den här grejen. Jag tror inte någon vill mörda mig. Jag tror att det kan vara ett skämt bara.
Smeknamn, du vill inte säga något mer om det?
Nej.
Det har hänt att man kallar dig för knogis?
Många i min närhet alltså, det är ett ord, det har en betydelse. Som sagt det är inget smeknamn. Det är som bror tillexempel fast en annan mening.
Har du något annat smeknamn? Eller det vill du inte säga?
Ja exakt.
Du har en kusin som heter Saadeldin Massry.

Ja.
Som bor i Uppsala.
Ja.
Då vet du vem vi pratar om?
Ja.
Har Saadeldin något smeknamn?
Jag vet inte.
Det är viktigt att vi får reda på det.
Vi säger till han Saad.
Kan han heta något annat också?
Nej. Vi kallar han Saad.
Ingenting annat?
Nej.
Är det någon annan som kallar han för något annat?
Nej. Vad jag vet kallas han för Saad.
Varför?
Det är viktigt att veta.
Sedan har du en till kusin som heter Ahmed Massry. Som bor i Gävle.
Ja.
Har han något smeknamn?
Nej. Alltså jag har många kusiner. Vi är en stor släkt.
När jag pratar om Ahmed Massry i Gävle, som sägs vara kusin med dig, vet du vem jag pratar om då?
Jag vet vem det är, jag har många kusiner. Jag förstår inte vad grejen är.
Vi undrar om han har något smeknamn också?
Nej, även om de har så kommer jag inte att säga det till dig vad de har för smeknamn.
Alfons Tranberg, är det någon du känner igen?
Nej, jag vet vem det är tror jag.
Umgås ni?
Nej.
Men du känner till personen?
Jag vet vem det är. Han umgås med min lillebror.
Du står ju som utvandrad sedan 10 februari 2021.
Ja.
Hade du någon bostad under maj 2020 till oktober 2020?
Nej.
Var du inte skriven någonstans?
Jo. Jag var skriven i Gottsunda.
På vilken adress?
Blomdalsväg.
Vilket nummer?
3
Bodde du där?
Ja.
Bodde du på andra ställen också?
Vad spelar det för roll?
Det har betydelse för utredningen.
Nattviolsgatan i Uppsala, en ganska ny gata är det något du har någon koppling till?
Inget jag har på minnet. Förstår du vad jag menar. Jag vet inte vart det ligger.
Känner du någon där? Har du bott där?
Nej, inget jag kommer ihåg.
Alfons Tranberg, har du bott hos honom vid något tillfälle?

Nej.
Vet du vart Alfons bor?
Nej.
31 juli 2020 sker det en skjutning på gården vid Almqvistgatan och Albert Engströms väg i Uppsala. Din kusin Saadeldin träffas i huvudet. Kommer du ihåg den händelsen?
Ja. Vad har det med det här att göra?
Allting hänger ihop. Vi vet ju att du var på gården i samband med att det här sker.
Nej, jag kom precis efter.
Vad känner du till om vad som hände?
Jag vet ingenting.
I vilket skede kom du?
Efter allt.
Hur långt efter då?
När vi stod och väntade och polisen kom, vi stod och väntade på ambulans.
Vad var det som gjorde att du kom dit?
Jag var redan på väg dit. Jag skulle träffa min kusin.
Var det redan tänkt att du skulle träffa Saadeldin?
Jag skulle gå hem till hans familj.
Var det bestämt?
Inget bestämt.
Vad är det som händer sedan?
Jag kommer fram och ser min kusin ligga på marken och hans familj är runt omkring, och då kommer jag fram och då kommer polisen fram.
Vad säger dem om händelsen?
Ingenting, de säger ingenting.
Berättar de hur han fått skadan?
Nej men jag fattar ju att det var en skottlossning. Ingenting mer än så
Hur förstod du det?
Han sa ju det. Saadeldin sade att han var skjuten.
Den här gården mellan de här gatorna är det någon plats du brukar vara på?
Nej.
Vi har fått information att det är ganska vanligt att det är mycket folk som träffas på den där gården.
Det vet jag ingenting om. Jag går dit och det är för att hälsa på min kusins familj inget annat.
Går du upp till deras bostad eller är det utomhus ni träffas då?
Det är olika. Ibland sitter vi där nere och ibland sitter vi där uppe.
När du är på den här platsen då är det för att träffa kusinen och hans familj.
Ja.
Du kommer efter att händelsen sker?
Ja exakt.
Du är inte där när skjutningen sker?
Nej exakt.
Vad gjorde Saddeldin där ute? Vet du det?
Nej.
Har han berättat det?
Nej.
Vart kom du ifrån då?
Spelar ingen roll.
Vill du inte berätta?
Ja exakt.
22 augusti 2020 blev du stoppad i SLR535, Mercedes C63 på Södra Sjötullsgatan i Gävle kl. 23:08. Du rapporterades för grov olovlig körning och brott mot knivlagen. Utredningen är

nedlagd. I bilen fanns även Mohammed Salmo, Adnan Mohamud och Yasir Altai.
22 augusti var en lördag. Minns du om du var på någon restaurang den kvällen?
Jag har inget minne.
27 augusti var en torsdag och du besöket hovrätten den dagen. Minns du om du bodde på något hotell i Stockholm natten till den torsdagen?
Nej det stämmer inte. Ingen av gångerna bodde jag på något hotell.
Har du bott på något hotell i Stockholm?
Nej.
Du var även i hovrätten 7 september. Minns du om du bodde på hotell inför det besöket?
Nej.
Du var i hovrätten 10 september. Minns du om du bodde på hotell inför det besöket?
Nej.
Du var i hovrätten 14 september. Minns du om du bodde på hotell inför det besöket?
Nej.
Du har aldrig bott på hotell i samband med hovrättsförhandlingar?
Nej
*Vilken adress är din mamma skriven på?*Jag vet inte
I vilket område bor?
Det spelar ingen roll. Jag vill inte nämna sånt i en förundersökning.
Vi vet att du har bott på Arenahotellet i september 2020 och på hotell Botanika i september och oktober 2020. Har du bott på något annat hotell i Uppsala?
Jag har bott på nästan alla hotell i Uppsala.
Kan du namnge några?
Vartenda hotell.
Är det något hotell du inte har bott på?
Nej jag bor ofta på hotell.
Under denna tid då? Maj 2020 till oktober 2020.
Under den tiden bodde jag på alla hotell, eftersom att vid den tiden hade jag släppts från häktet och jag hade inget boende så jag flyttade runt från hotell till hotell.
Så då bodde du inget i Gottsunda?
Nej, ibland jag var inte där så ofta.
Varför bodde du inte där?
För att polisen var på mig så mycket.
Var det polisen i Gottsunda?
Ja exakt.
Mercedesen SLR535 togs i beslag 22 september 2020 (SLR535 ägdes av din syster Enji från 2020-07-20) är det någon bil du har haft tillgång till innan hon blev ägare? Är det någon annan bekant som har ägt den bilen?
Nej, varför?
Det är intressant i den här utredningen.
Nej hon köpte bilen och sen brukade jag åka.
Köpte hon bilen av någon du känner?
Nej.
Har du kunnat åka i denna bilen innan hon köpte den i juli 2002?
Nej, hon köpte den från ett företag.
Är det några andra bilar som du har använt under den här perioden under maj 2020 till oktober 2020?
Jag själv använder inga bilar. Jag brukar åka i många bilar.
Vilka bilar har du lånat och åkt i?
Många.
Hur många bilar handlar det om?
Många.

Har du haft tillgång till en svart Volvo?
Jag vet inte, jag har inget minne av det.
Baran Arslan stod som ägare till BFB361, en Audi 8R. Du har blivit kontrollerad i den, är det någon bil du har nyttjat?
Nej jag kanske har färdats i den. *Besökte du Red Room lördag 26 september?*
Jag har varit där många dagar.
Du blev omhändertagen av ordningsvakter på Red Room tisdag 29 september.
Inget jag har något minne av, jag har varit där flera gånger.
Du bodde på hotell Botanika 2/10. Minns du vilka du var där tillsammans med?
Jag har inget minne av det, jag minns inte att jag var där.
Besökte du Västerås i oktober 2020?
Nej.
Känner du någon som bor i Västerås?
Nej.
En äldre blå BMW, vet du vem som kan ha en sådan?
Nej.
Är det någon du känner som har en BMW?
Nej.
Du åkte till Egypten under hösten 2020. När åkte du?
Nej, jag var i Tyskland sedan åkte jag till Spanien.
När åkte du till Tyskland?
Jag minns inte.
Kommer du ihåg vilken månad?
Jag tror oktober.
Hur länge var du där?
Jag åkte runt i olika länder. Jag var utomlands ett långt tag, i nästan ett år.
Så från oktober 2020, när kom du tillbaka?
Jag kom tillbaka efter kanske sju månader.
Varför reste du?
Jag var efterlyst.
Tyskland och Spanien åkte du till. Vilka fler länder åkte du till?
Det spelar ingen roll.
Bodde du på någon annan adress än Blomdalsväg 3 i Gottsunda?
Jag bodde på hotell. På flera olika.
Bodde du hos någon släktning också under den här tiden?
Nej.
Hur känner du över målsägandebiträde?
Jag vill inte ha någon, jag vill inte medverka i den här förundersökningen. Jag tror inte något av det här stämmer.
Tänk om det skulle stämma.
Jag tror inte det.
Du muckar snart, vad har du för plan sedan?
Jag håller på att orda upp mitt liv.
Ska du tillbaka till Uppsala?
Ja, jag bor ju i Uppsala.
Finns det någon möjlighet att kontakta dig?
Nej jag har ingen telefon. Ni kan ringa min advokat.
Är det något annat du tänker på?
Nej.
BOPS, Brottsoffer och personskydd kan det vara aktuellt.
Jag vill inte ha någon kontakt med polisen.
Förhöret avslutades.

Det nedskrivna förhöret är en sammanfattning, förhöret i sin helhet finns på ljudfil.

Förhöret avslutat kl. 13.03

Polisen

PM

Barnförhör Aya Maksoud

Signerad av

Signerad datum

Enhet
Region Mitt, Grova brott 1 PO Uppsala

Diarienr
5000-K919695-20

Uppgiftslämnare	Datum	Tid
Söderström, Kristina	2020-09-07	10:39

Beslag verkställt	Material för analys
Nej	Nej

Mottaget	Mottaget datum	Tid

Sätt på vilket uppgift lämnats

Upprättad av
Kristina Söderström

Uppgiften avser
Sammanfattning av MÄ Aya Maksoud förhör Barnahus

Uppgift

Förhöret med Aya Maksoud skedde på Barnahus den 4 september klockan 13.00.
Hennes mamma Maha följde med och väntade i väntrummet under förhöret.
Målsägandebiträdet Diyar Bedirhanoglu och insp Söderström fanns i medhörningsrummet.

Detta PM är en sammanfattning av förhöret som pågick i 57 minuter och finns i sin helhet på DVD skiva. Det blev en paus i förhöret mellan klockan 13.40–13.48.

Aya Maksoud berättade att hon den aktuella kvällen skulle gå ut och handla på ICA butiken. Hennes bror hade husnycklarna så hon gick ut för att leta efter sin lillebror, men hon fann honom inte där han brukar vara.
Hon gick då tillbaka hem till sin bostad, och hon genade mellan husen på Almqvistgatan, vidare över parken till Albert Engströms gata.

När hon gick mellan husen på Almqvistgatan så upptäckte hon att två okända personer gick bakom henne som bar vapen. Se skiss märkt med siffran 1.

Hon såg inte varifrån de kom men de gick bakom henne mellan två hus. Hon tänkte att de skojade eftersom den här dagen firade muslimerna sin helgdag, Eid, som är "Första dagen" inom islam. Hon trodde att killarna skojade, eftersom de bar vapen, och hon såg barn som lekte utomhus, och kvinnor drack thé och umgicks.
Hon trodde inte att en sådan här sak kunde hända, eftersom det var många barn utomhus som lekte. Hon trodde att killarna lekte en lek som heter " leker orten" som många barn leker i skolan.

Hon fortsatte att gå och när hon kommer till gaveln på tvättstugan så vek hon av till vänster. Se skiss märkt med siffran 2.
Hon befann sig ungefär mitt för tvättstugan när hon plötsligt hör skottlossningen. Hon uppfattar att männen skjuter när de står i höjd med tvättstugan och utifrån utsagan så står hon en liten bit ifrån killarna. Se skiss märkt med siffran 3.

Hon började springa utmed tvättstugan tills hon kunde vika av runt hörnet och tog skydd bakom tvättstugan. Hon ställde sig med ansiktet mot tvättstugan, blundar och håller för öronen. Hon fick Flashback från tiden när de bodde i Syrien. Hon fick ont i öronen och blev

stressad av ljudet av skotten. Hon grät. När hon inte längre hörde skotten och uppfattade att det var lugnt så sprang hon hem och möttes av sin mamma som fick trösta henne.

Barnen och kvinnorna som finns i området bakom tvättstugan där Aya gömde sig, blev stressade, folk ropar och kvinnorna tog in barnen från gården.

Det fanns folk på balkongen i närheten av tvättstugan där hon gömde sig, antingen på våning 2 eller 3. Se skiss märkt med siffran 4.

Hon såg inte vem av killarna som sköt eller i vilken riktning de sköt. Hon såg inte om de rörde sig eller vart de tog vägen. Hon hörde minst 15 skott i tät följd.
Hon vet inte vart killarna tog vägen eller vart de rörde sig. Hon vet inte vilka killarna är.

Hon uppger först att de kom springande och senare i förhöret så kan hon inte säga om de sprang eller om de gick, men hon reagerar på att de gick ett par meter bakom henne. Hon uppgav att de gick på rad efter varandra.

I händerna håller de ett varsitt vapen som såg likadana ut. De bär vapnet med tvåhandsfattning och åtminstone det ena vapnet har detaljerna, brun och svart. Aya beskriver åtminstone den ena som "lång pistol". Se inskannad teckning.
Hon har sett liknande vapen i spel samt i hennes lillebror Ipad. Hon tror att vapnet är ungefär lika långt som hennes underarm.

Hon uppger att de var maskerade och hon såg inte deras ansikte. Hon kunde inte se deras hår, ögon, mun, näsa, öron. Hon kan inte säga att hon såg deras händer.

Åtminstone en av dem bar en mössa som man har på vintern. Ovanpå mössan hade han en luva. Hon kan inte ge mer detaljer än så om kläderna. Hon kan inte uppge någon ålder när hon inte såg dem ordentligt i ansiktet.

Hon kan endast säga att båda männen var klädda i svarta kläder. Hon kan inte säga om den ena är längre än den andra. Hon vet inte om de var lika långa eller hur långa de var. Hon fick frågan om de smala eller kraftiga och då svarade hon att de inte kraftig. De sa inget till varandra som Aya uppfattade.

Hon har inte hört några rykten om varför skottlossningen skedde.
Hon nämner spontant att det är jobbigt med alla araber som bor i området och att familjen planerar att flytta därifrån. Hon kan inte utveckla vad hon menar med araberna. Hon vet inte vilka killarna är.

Hon har inte direkt ändrat sitt sätt att vara ute. Hon går i skolan och sedan går hon direkt hem som hon alltid gör. Det har inte blivit någon skillnad vart hon rör sig.

Hon sa att det gick bra att prata om händelsen. Hon uppgav att hon grät medan hon sprang hem till bostaden och mamman mötte upp henne nedanför bostaden.

Hon har inte blivit uppmanad av någon person att säga något speciellt om händelsen till polisen.

I tjänsten
Kristina Söderström

Bilaga

Originalskiss över brottsplats

Bilaga till PM 2020-09-07 10:39, diarienr 5000-K919695-20

Beskrivning

Målsäganden fick titta på översiktsbilderna under förhöret. Hon har markerat vissa platser med X.







1. Målsäganden ser männen mellan husen i pilens riktning.

2. Platsen där målsäganden upptäcker att gärningsmännen går bakom henne. Strax efter hör hon skottlossning.

3. Platsen där målsäganden uppfattar att gärningsmännen befinner sig när skottlossningen startar.

4. Personer befinner sig på balkongen.

5. Målsägandens bostad.

Bilaga

Skiss av ett vapen

Bilaga till PM 2020-09-07 10:39, diarienr 5000-K919695-20

Beskrivning

Upprättad av målsägande under förhöret den 4 september.

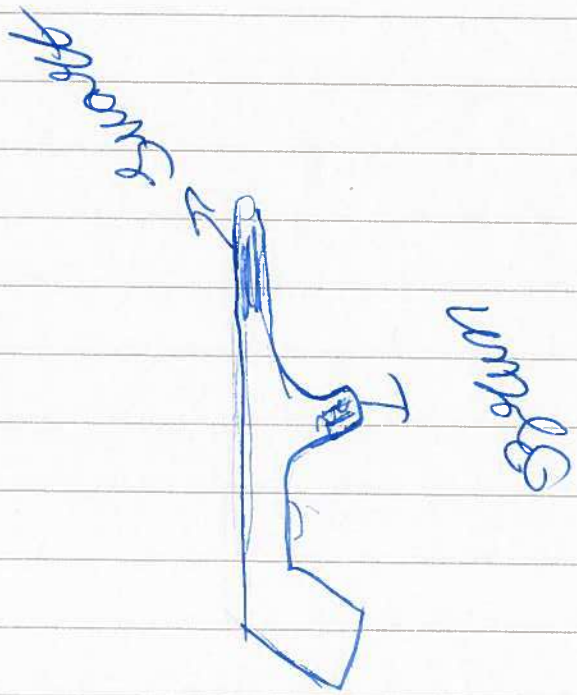

Polisen

Förhör

Signerat av

Signerat datum

Enhet	Diarienr
Region Mitt, Grova brott 2 PO Uppsala	5000-K919695-20

Hörd person	Personnummer
Maksoud, Aya	

Den hörde är	ID Styrkt	Ställning till misstänkt - målsägande - vittne
Målsägande	Nej	

Tolk	Språk

Ytterligare information om anledning till förhör	Underrättad om misstanke
Se förhör	

Underrättad om rätt till försvarare	Godtar den försvarare som rätten förordnar	Försvarare/ombud önskas	Försvarare/ombud närvarande

Förhörsledare	Förhörsdatum	Förhör påbörjat	Förhör avslutat
Karin Söderberg Caryll	2020-09-04	13:00	14:05

Förhörsplats	Typ av förhör	Förhörssätt
Barnahus, Uppsala	RB 23:6	Ljudbandsförhör

Förhörsvittne	Utskrivet av
Söderström, Kristina	

Berättelse

FL: Karin Caryll Söderberg
F2: Kristina Söderberg
MÄ: Aya Maksoud

FL: (Ohörbart, dåligt ljud, ca. 10 sek). Men då Aya, då stänger jag här. Varsågod, å kom in.
MÄ: Tack (lågmält).
FL: Lägger jag den (lågmält). Då säger jag välkommen igen till dig. Här är lite som vi ska titta på sen, men. Jag tänkte såhär. Jag har en lapp med lite frågor – och det är bara för att jag ska komma ihåg å inte glömma, nånting. Ehm. Dom här. En del, som jag träffar, tycker det är skönt å ha nåt i handen medans man pratar. Det väljer man själv.
MÄ: Jaha, de e lugnt.
FL: Nej. Och det väljer man helt själv. Den här kan du. En del väljer att man vill sitta där, å det väljer man också själv. Okej? Så. Har du stängt av mobilen som du har, har du?
MÄ: Ja.

FL: Ah. Ere okej?
MÄ: Ja.
FL: Kudden får du göra som du vill me. Om du vill ta bort eller ha där, eller…
MÄ: Nej, de e lugnt.
FL: … ja bru-, ja brukar flytta runt min. Så, välkommen till Barnahus.
: (Ohörbart).
FL: Jag berättar för dig att jag heter Karin och jobbar på polisen. När jag träffar barn och ungdomar, då är vi här på Barnahus i – inne i ett sånt här rum. Vi var ju och titta. De va lite annorlunda.
MÄ: Mm mm.
FL: De var kameror.
MÄ: Ja, de e lugnt.

FL: Ja. Okej. Och mamma sitter i rummet bredvid. Så hon kan inte höra och se när vi

pratar.
MÄ: Nej.
FL: Nej. Och sen sitter, Kristina och målsägandebiträde i rummet. Så dom kan ju se och höra oss.
MÄ: Ja.
FL: Lampan som jag prata om – dom kan trycka, om det är nåt. Det är den, den sitter där bakom uppe. Ser du?
MÄ: Ja.
FL: Om den lyster grönt. Då betyder det att dom har tryckt på knappen, att jag ska komma dit. Då betyder att dom vill säg-, fråga mig nåt, eller be mig.
MÄ: Ja.

FL: Ta med en fråga hit. Ah. Hur känns det nu, för dig å va här?
MÄ: Lugnt.
FL: De är lugnt.
MÄ: Mm hm.
FL: Mm. Okej. Och jag tänker såhär att: va heter de. Du och jag har ju inte träffats förut.
MÄ: Nej.

FL: Så jag vet ju inte heller vem du är och så, men. Vad tycker du om å göra för nånting?
MÄ: Mm ja brukar inte göra så mycke. Ja (ohörbart), ja brukar sitta hemma.
FL: Mm, va...
MÄ: Me min mamma.
FL: Hemma med mamma.
MÄ: Mm hm.
FL: Ha, vad gör du då när du är hemma?
MÄ: Sitta, prata.
FL: Mm.
MÄ: Ja. Sånt.
FL: Ah.
MÄ: Vi brukar prata mä, vår familj i. I Syrien.
FL: Ah.
MÄ: Bara sånt.

FL: Jag förstår. Så du har – då förstår jag att du har familj i Syrien? Hur pratar ni? Pratar ni på nå, Skype eller?
MÄ: Ja. Messenger.
FL: Ah, på me-, okej. Jag förstår (lågmält). Vad tyck-, vad tycker du om å göra för nånting då?
MÄ: Ja vet inte riktigt.

FL: Nej. Okej. Hur var de – hur kom du hit idag?
MÄ: Eh. Fråga (ohörbart: pratar snabbt) tagit mig hit?
FL: Ah.
MÄ: Me bilen.
FL: Ah. Okej.
MÄ: Mm hm.
FL: Okej (lågmält). Och, du hade inte varit här förut (lågmält)?
MÄ: Näe.

FL: Nej. Jag förstår. Jag tänker såhär, när vi sitter här inne. Så är det nåra saker som vi behöver tänka på. Och det är att vi förstår varann. Så att om jag säger nånting å du inte riktigt förstår vad jag menar eller vad jag säger – då vill jag att du säger till mig på en gång.
MÄ: Ja.
FL: Mm. Och, du får avbryta mig när du vill.
MÄ: Mm hm.

FL: Vet du vad avbryta är?
MÄ: Ja. Att eh, ja kan eh. Säga till dig va ja, om ja. Ass tix, till exempel – om du pratar.
FL: Ah.
MÄ: Då kan ja säga direkt när du pratar.
FL: Mm.
MÄ: Ah.
FL: Absolut. För oftast såhär – så kan det va, att man är uppfostrad att inte avbryta eller att man ska räcka upp handen eller så. Det behöver du inte göra härinne. Och nåt annat som är viktigt, det är att du får använda – precis vilka ord, som du vill. Och det kan vara ord som du kanske inte får använda annars. Dom får du använda härinne, när du och jag pratar.
MÄ: Mm hm.
FL: Om det är ord som du behöver använda för att förklara eller berätta. Mm (lågmält).
MÄ: Mm hm.

FL: Och sen tänker jag att om jag ställer en fråga och du inte vet svaret. Då säger du: att du inte vet.
MÄ: Mm hm.
FL: Mm (lågmält). Sen kan det va så att jag frågar kanske samma sak, flera gånger…
MÄ: Mm.
FL: Men de har – det är inte för att du har svarat fel. Utan det handlar om att jag vill veta lite mer.
MÄ: (Gör ett utandningsljud).

FL: Ah. Och sen, vet du vad detaljer är för ord?
MÄ: Eh. Asså. Eh. Ah hur ska ja – ja kan inte fö-, riktigt förklara bra.
FL: Mm. Men om man berättat nåt i detalj. Vi kan ta ett exempel. Vi…
MÄ: Mm.
FL: … tar den här. Om man tittar på alla dom här, så e, så ser ju dom lika ut egentligen. För de e ju likadana. Men om jag skulle beskriva i detaljer, då skulle jag ju säga att just den här är blå å, mörkblå, kanske. Och svart. Och att den är randig.
MÄ: Mm.
FL: Den skiljer ju sig ifrån dom andra. På det sättet har jag liksom beskrivit med lite mer detaljer, om…
MÄ: Mm hm.
FL: … just den. Och detaljerna på den här är ju mer att – just den här, är ju faktiskt blågul.
MÄ: Mm hm.
FL: Och den här ligger faktiskt underst. Och den här ligger faktiskt ovanpå…
MÄ: Ah, man förklarar…
FL: … och det är också detaljer.
MÄ: Ja.
FL: Ja. Då vet du, också. Tänker…
MÄ: Mm.
FL: … jag. Det här med detaljer. Och när vi pratar. Då skulle jag vilja att du berättar med så mycket detaljer som du kan. Och som du kommer ihåg. Mm. Okej? Hade du nå frågor om det?
MÄ: Mm nej.

FL: Nej. Och, berätta varför du har kommit hit idag?
MÄ: För jag ska, säga, vad de hände, den dagen.
FL: Och du säger: den dagen. Vilken dag är det vi pratar om då?
MÄ: Eh...
FL: Som du minns.
MÄ: … 31:a tror ja.
FL: Just det…
MÄ: Den (lågmält)…
FL: … 31:a. Juli, pratar du om?

MÄ: Mm.

FL: Precis. Och, jag vill veta hur din – hela den dagen så ut för dig. Från början. Vad du gjorde den dagen?
MÄ: De va helt lugnt.
FL: Mm mm.
MÄ: Eh. Vi satt den dagen. Mamma har pratat med sin familj då.
FL: Mm.
MÄ: Sen. Behövde ja gå å köpa, nånting från ICA.
FL: Mm.
MÄ: Och eh. Min b-, lilla bror hade sin-, eh. Me. Husnycklarna.
FL: Aha.
MÄ: Så ja behövde ta dom. Så inte han tappa bort dom.
FL: Aa.
MÄ: Eh. Och när ja gick. Ja hittade inte honom, där eh. Där han skulle v-, asså. Där han brukar va.
FL: Mm.

MÄ: Och eh. När ja skulle gå tillbaka.
FL: Mm.
MÄ: Så såg ja två personer, bakom mig.
FL: Mm.
MÄ: Eh. Ja tänkte att dom eh, skojar. För att de e första, jul, i Islam.
FL: Mm.
MÄ: Första dagen i, i Islam. Ja tänkte, att pistolen va inte riktig. Ja tänkte att, n. De va, typ. Skoj.
FL: Aha.

MÄ: Eh. Sen eh. Hände de så snabbt. Och, ja kunde gömma mig. Eh. För där vi eh – eh, va hette de. Oj (gör ljud), nu kan ja inte prata längre. Eh. Bredvid, eh, tvättstugan.
FL: Okej (lågmält). Aha.
MÄ: Mm.
FL: Okej (lågmält). Och berätta. Vad hände sen?
MÄ: Eh. Inget. Ja track på mina öron, för att eh. Ja har problem, från Syrien. När de händer sånt, så. Brukar ja få ont i öronen. Och lite stressad. Bli lite…
FL: Mm.
MÄ: … rädd.
FL: Mm.
MÄ: Och eh. Ja blundade. Tiss eh, de va klart.
FL: (Hostar).
MÄ: När de blev lite lugnt så sprang ja hem. Till min mamma.

FL: Okej. Vad hände sen?
MÄ: Ja hon lungde, hon lugnade ner mig. Hon blev lite stressad över – asså hon blev lite rädd. För att hon vet att eh. Ja blir lite stressad av de.
FL: Mm hm. Och du säger: de, av de. Va vare…
MÄ: Asså…
FL: … som du blev stressad av? Berätta.
MÄ: Eh. Ljudet av, eh. Pistolen. Ja blir stressad av de. För att i Syrien, så. Vi hade. Vi bo-, vi bodde i Syrien me mina kusiner.
FL: Mm hm.
MÄ: Näre va krig å sånt.
FL: Mm.
MÄ: Och eh. Den dagen så, vare. Eh. Mörkt. Strömmen har gått av.
FL: Mm hm.
MÄ: Och eh. Ja s-, ville gå på toa.

FL: Mm hm.
MÄ: Så, bredvid toan så fanns de en eh, lång balkong.
FL: Mm hm.
MÄ: När ja va i toan, så. Kom de en mellan, eh - toan och balkongen…
FL: Mm (lågmält).
MÄ: En bomb. Så ja blev lite skrämd den dagen. Och eh…
FL: Okej (lågmält). De kan jag verkligen förstå.
MÄ: Mm hm.

FL: Och. Då tänker jag såhär. Så det har du varit med om.
MÄ: Mm.
FL: Och om vi går tillbaka till, de hä-, den här dagen som, som du berättar om. Berätta. Vad är det du hör. Dina öron. Vad är det för ljud du hör, just…
MÄ: Bomb.
FL: Men just den här dagen, som vi pratar om i juli.
MÄ: Mm.
FL: Här. Vad är det du hör?
MÄ: Eh. Ja hörde. Massa som skrattar, å pratar å sånt.
FL: Aha (lågmält).
MÄ: Och de fanns eh. Eh. Lite kvinnor, som sitter tillsammans å dricker te.
FL: Mm mm.
MÄ: Men eh. Sen fanns de barn.
FL: Mm.
MÄ: Som går till varandra å sånt.
FL: Mm mm.
MÄ: Men när de hände snabbt, så blev alla stressad.
FL: Mm mm.
MÄ: När eh, dom hörde. Pistolen.
FL: Mm.
MÄ: Så, alla kvinnor blev – stressade in sina barn, hem. För alla va små. Inte så stora.

FL: Okej (viskar). Och du säger: hörde pistolen.
MÄ: Mm.
FL: Å ja-, å. Jag tänker såhär. Om jag säger fel: då vill jag att du säger till mig – om jag upprepar nånting eller hur jag har uppfattat. Men du säger: hörde pistolen. Va, va hörde du från pistolen?
MÄ: Asså. När dom sköt.
FL: Å, v-va – hur lät det?
MÄ: Hussa ja vet inte, hur ska ja förklara. Som att du, tappar. En eh, jättestor sten.
FL: Ah.
MÄ: Från eh, våning 20. Till exempel så.
FL: Okej (lågmält).
MÄ: De lät så högt, asså.
FL: Okej (lågmält).
MÄ: (Ohörbart).

FL: Och hur många gånger hörde du de ljudet, från pistolen?
MÄ: Mer än 15 gånger.
FL: Mer än 15 gånger. Å, va va. Va får dig å tänka att de va mer än 15 gånger?
MÄ: För att de hände så snabbt. Så säkert kommer de, blev mer, än 15 gånger (lågmält mot slutet av meningen).

FL: Okej, okej (lågmält). Och du säger: pistolen.
MÄ: Mm.
FL: Ehm. Men hur vet du det, att det va en pistol?
MÄ: För att eh. Innan eh. Ja skulle, titta. Ja tittade bakåt.

FL: Ah.
MÄ: Eh. Ja såg bara pistolen. Att den va lång. Och eh. Den va lite svartbrun.
FL: Mm (lågmält).
MÄ: Sen eh. Nä ja skulle vända mig, så hände de snabbt.
FL: Mm (lågmält).
MÄ: Dom sköt me de (lågmält).

FL: Okej. Och hur långt bort va du då? Från, från.
MÄ: Asså, dom sköt brevid s-, eh. Tvättstugan.
FL: Aa.
MÄ: Där de, finns, brevid tvättstugan. Finns de, en eh. Väg. Dom kom därifrån.

FL: Ah. Okej. Vet du vad jag tänker? Jag har ju bilder. (Harklar). Som jag tänker, att vi ska titta på.
MÄ: Mm.
FL: Jag ställer undan lite här, å så (lågmält). Ska vi se om de e lättare å beskriva för dig. Om du känner igen dig. Kanske om (lågmält). Känner du igen, var du är nånstans. Här?
MÄ: Nej…
FL: (Ohörbart, viskar).
MÄ: … ja känner inte riktigt (lågmält).
FL: Att de här. Här, finns en tvättstuga.
MÄ: Mm.
FL: Ah.
MÄ: Ja, de va typ här.

FL: Jag tänker att du ska få…
MÄ: Här.
FL: … titta först, så att du verkligen vet, var. Vet du nu när du tittar vart du är nånstans?
MÄ: Asså. Den här tvättstugan. De e. De finns typ. Här e till exempel en tvättstuga, bredvid vårt hus. Se…
FL: Berätta vart du bor nånstans då?
MÄ: Ja bor här, framme.
FL: Ah. Och jag tänker såhär…
MÄ: Tror ja.

FL: Är det okej för dig, att du tar en penna. Och så sätter du, så – när vi pratar, bara så jag vet vart du pratar. Var du pratar om. Vart bort du? Kan du…
MÄ: Ja bor här. Här i mitten.
FL: Ah. Kan du sätta ett kryss där. Där bor du.
MÄ: Mm.

FL: Okej. Å. Om vi backar din berättelse, när du berätta: att du va iväg å kom tillbaka. Du hade varit å handlat?
MÄ: Ah, nej. Ja skulle gå å handla.
FL: Du skulle gå – va bra att du rätta mig. Precis så…
MÄ: Mm.
FL: … vill jag att du säger till mig. Ah. Berätta. Vart kom du, vart. Berätta hur du gick – och så kan du dra ett litet streck där du gick. Om du kan…
MÄ: Eh.
FL: … komma ihåg.

MÄ: Framför vår hus, finns de en s-, tvättstuga. Men eh. De finns en till tvättstu-, tvättstuga framme.
FL: Mm mm.
MÄ: Asså. Här nånstans. Men eh.
FL: Mm.

MÄ: Dom kom till exempel – ja kan säga att här e tvättstugan. Här finns de en eh. Asså, väg.
FL: Mm.
MÄ: En lång, byggnad.
FL: Här på bil-, nu när du visar på bilden.
MÄ: Mm.
FL: Menar du att det här är en tvättstuga?
MÄ: Ah, ja vet inte riktigt om de e…
FL: Nä (lågmält).
MÄ: … tvättstugan.
FL: Här är en tvättstuga.
MÄ: Mm, men de finns en till tvättstuga här...
FL: Ah.
MÄ: … framme.
FL: Okej. Okej.
MÄ: Och de finns en väg, typ, sådär härifrån.
FL: Ah.
MÄ: Å dom kom härifrån.
FL: Ah.
MÄ: Dom s-, ah de e inte. Där e tvättstugan.
FL: Aha.
MÄ: Där i vårt gång-, där. Där dom stod.
FL: Mm.
MÄ: Där stod dom. Ja stod typ här. Lite nära här.
FL: Då gör vi (viskar).
MÄ: Så ja kunde gömma di-, mig.

FL: Okej (lågmält). Sätt, ett kryss. Du säger: gömma dig. Sätt ett kryss där du gömde dig.
MÄ: Vänta (lågmält).
FL: Mm. Och så sätter du ett kryss där du sa att du såg nåra personer.
MÄ: Här.
FL: Och hur många personer? Sätt så många kryss – så många personer som du såg.
MÄ: Äh ja märkte bara två styckna.
FL: Aa. Och sätt två kryss, där du såg dom då.
MÄ: Här. Lite lång-, längre bort härifrån.
FL: Aha.
MÄ: Ja va typ här. När ja såg dom. När ja, tänkte att dom skojade.
FL: Ah…
MÄ: Så va ja här. Sen va, kom ja lite fram snabbt.
FL: Ah.
MÄ: Å sen började dom skjuta.

FL: Mm. Och vart, vart sköt dom nånstans?
MÄ: Ja vet inte riktigt.
FL: Näe (lågmält). Så sa du att det va, andra personer där. Var va dom nånstans?
MÄ: Dom va inne i balkongen. Så dom såg ingenting. För att. Dom va typ här.
FL: Mm.
MÄ: Bakom här. Barna lekte här ute.
FL: Okej. Och på den här platsen. Fanns de nåra andra personer där?
MÄ: Nej, ja såg ingen där.

FL: Nä, okej (lågmält). Så de du säger, om ja – säg till om jag har fel. De va att de va tv-, de va du och de två personer här.
MÄ: Mm hm.
FL: Och var va du? Kan du sätta, eh nån, nån märke där du va då först.
MÄ: När dom sköt. Ja va först, här. Ja gick här inne.
FL: Ah.

MÄ: Innan dom kommer.
FL: Ah.
MÄ: Efter fem minuter. Så (ohörbart). Så kom ja hit.
FL: Mm.
MÄ: Eh. Sen gick ja dit. Sen…
FL: Mm.
MÄ: … började dom skjuta, så ja sprang hit.
FL: Och då sprang du dit, jag förstår…
MÄ: Mm.
FL: Och du tror inte att det fanns någon annan här?
MÄ: Nej, ja så-, ja märkte inte.

FL: Men du sa – nä. Men du sa att det va lite andra. Nån drack te å så, sa du?
MÄ: Ah, de va längre bort.
FL: Ah, okej. Men så sa du nåt om balkongen där – jag förstod inte riktigt. Att det va nån där eller?
MÄ: Asså, att dom. Satt här. Du vet. Nåra personer som brukar sitta där å fika lite.
FL: Vart satt dom? Kan du sätta ett…
MÄ: Ja vet inte riktigt. Men eh.
FL: Nej (lågmält).
MÄ: Eh. De kom upp en eh. En person.
FL: Mm.
MÄ: Här. Eller andra våning. Som sa att eh: ”Ni ska komma in”.
FL: Mm hm.
MÄ: Och ja såg inte riktigt vem personen e.
FL: Mm hm. Så förstår jag det som att: den personen på – du sa andra våningen? Sa till nån…
MÄ: Ja.
FL: … som va nedanför, eller? Ut…
MÄ: Ja, dom eh. De va en arab tror ja, att…
FL: Mm (lågmält).
MÄ: … han sa att: ”Kom in nu” (lågmält).
FL: Okej.
MÄ: Till (ohörbart), typ.

FL: Var va du, när den personen kom ut och sa de?
MÄ: Ja va här. Men ja…
FL: Ah.
MÄ: … blundade. Asså då. La ja händerna på mina öron.
FL: Jag förstår (lågmält). Kan du sätta ett märke där du, som du kommer ihåg att den personen va – på den här balkongen?
MÄ: Mm.
FL: Så att ja ser med kryssen, var, olika personen va nånstans. Bara.
MÄ: Typ, här uppe. Eller an-, den eller den våning.
FL: Mm. Kan du sätta emellan dom.
MÄ: Ja kommer inte ihåg.

FL: Nej, va bra att du säger att du inte kommer ihåg om du inte gör det. Och dom som var ute. Var va dom nånstans då?
MÄ: Öh. Ja vet inte riktigt. Ja märkte inte på dom.
FL: Nej.
MÄ: För att, de hände såh-, så snabbt. Då fanns de. Många personer.

FL: Mm (lågmält). Jag förstår. Jag tänkte om vi går tillbaka lite till, dom här två personerna som du prata om.
MÄ: Mm.

FL: Du sa nåt om skratt och prat.
MÄ: Ah, de va inte dom som skrattade.
FL: Mm (lågmält). Ah (lågmält).
MÄ: De va. Eh. Andra personer. Asså kvinnor. Som satt å fikade.
FL: Ah.
MÄ: Nere. Bredvid, här. Inne.
FL: Okej.
MÄ: Men eh. Sen så. Gick alla in.
FL: Mm.
MÄ: Sen de hände, så snabbt.

FL: Okej, jag förstår (lågmält). Och dom här två personerna. Hörde du om dom sa nånting?
MÄ: Näe. Ja såg inte riktigt det, de va så snabbt.
FL: Mm. Jag förstår (lågmält). Om du tänker tillbaka på den, den här gången när du kom då. Eh. Så börjar vi med ena personen. Beskriv, med så mycket detaljer du kan, den personen.
MÄ: Äh, ja såg inte dom.
FL: Nej.
MÄ: Dom eh. Ja såg inte ansiktet eller ögonen.
FL: Nej.
MÄ: Dom hade. Asså dom hade klätt på sig. Så mycket dom kunde, asså. Som om, mm…

FL: Å om du – å om vi börjar med den ena. Berätta om vad den hade klätt på sig, de du kommer ihåg?
MÄ: Ja såg bara svart.
FL: Svart. Okej. Å, du pratade om en pistol?
MÄ: Mm.
FL: Vem hade den?
MÄ: Båda två.
FL: Båda två. Så hur många pistoler såg du?
MÄ: Två.

FL: Två. Okej. Två pistoler. Å. Då fråg-, bad jag dig beskriva pistolen förut.
MÄ: Mm hm.
FL: Och då undrar jag om dom såg likadana ut eller om de, om do-, de va nån skillnad på pistolerna?
MÄ: Mm, dom va lika långa. Men ja såg inte riktigt, va de va för pistol. De finns, de finns olika.
FL: Ja. Å, vad va det för färg på?
MÄ: Ja såg typ, brun, svart så (lågmält).
FL: Och när du säger brunsvart.
MÄ: Mm.
FL: Eh. Då undrar jag om du menar att den va i två färger, eller menar du att det va – färgen va brunsvart?
MÄ: Asså, ja…
FL: Förstod du den frågan, förresten?
MÄ: Ah, ja förstår på dig.
FL: Ah, ah.
MÄ: Men eh, asså ja såg inte. Du vet. Dom kom s-, sprang, springande.
FL: Ah.
MÄ: Dom gjorde de. Å sen sprang dom. Ja vet inte vart, för att. Ja va här.
FL: Mm.
MÄ: Då.
FL: Mm.
MÄ: Så ja märkte ingenting av de.

FL: Nej. Och jag frågar. Och du säger om du inte kommer ihåg. Och du berättar det du

kommer ihåg.
MÄ: Mm hm.
FL: Okej? Eh. Du sa: lång, ganska långa?
MÄ: Mm, ja sa inte ganska långa.

FL: N-nej, okej. Bra att du säger till. Och brunsvarta. Å. Jag tänker såhär. Dom här två personerna.
MÄ: Mm.
FL: Om ma-, hur lång är du?
MÄ: Nej (gör ljud) ja vet inte riktigt.
FL: Nej. Ska vi. Vi reser oss upp lite. Ja. Så ska vi se. Jag är 1.62. Å, det ser ut som du är lite kortare än mig.
MÄ: Mm.
FL: Om. Om du tänker på dom här två personerna. Hur långa dom va, eller hur korta dom va.
MÄ: Ja vet inte riktigt dä.
FL: Näe. Okej. Jag tänker. Om du kan komma ihåg om de va nån som, kändes – eller som du uppfatta som längre än mig?
MÄ: Ja vet inte. De, hände så snabbt. Så ja såg inte.

FL: Nej. Okej. Okej (lågmält). Nu tittar jag lite på min lapp. Okej? Ja. Du berättade att du. Du berättade om att du va här bakom.
MÄ: Mm hm.
FL: Hur länge var du där?
MÄ: Tiss de, va klart.
FL: Hur visste du att det var klart?
MÄ: Äh, ljudet. Ja vänta där – ja grät lite. För att ja blev skrämd.
FL: Mm mm.
MÄ: Ja visste inte att de skulle hända så.
FL: Nej.

MÄ: Och eh. Efter. Typ (viskar), tio minuter eller så (lågmält). Så, sprang ja hem.
FL: Och vilken väg sprang du då, om du tänker – ah.
MÄ: Härifrån. Mellan träden.
FL: Du va ju här.
MÄ: Mm.
FL: Och hur kom du därifrån?
MÄ: Ja kom härifrån.
FL: Ah.
MÄ: Sen gick ja dit.
FL: Ah.
MÄ: Men eh, då såg jag ingen – ingen, ingen här.

FL: Och hur var det. Vart tog dom vägen?
MÄ: Vadå?
FL: Vart tog dom vägen?
MÄ: Ja vet inte.
FL: Nej (lågmält).
MÄ: Efter ja har varit här.
FL: Mm.
MÄ: Eh, när ja hörde – asså, när de va slut me ljudet.
FL: Mm hm.
MÄ: Så. Så lugnade ja ner mig lite.
FL: Mm.
MÄ: Sen gick ja hem direkt.

FL: Okej. Eh. Du berätta att du såg dom här två personerna här.
MÄ: Mm hm. Men eh, när ja gick typ dit. Sådär.
FL: Mm.
MÄ: Ja va typ här nånstans.
FL: Mm.
MÄ: Då. Då hörde ja. Första ljudet.
FL: Mm.
MÄ: Sen sprang ja hit.

FL: Okej (lågmält). Så, jag tänker – såg du dom, på någon annan plats nån gång?
MÄ: Näej.
FL: Nä, okej (lågmält). Så du har sett dom…
MÄ: Jag…
FL: … vara där?
MÄ: Ah, ja brukar inte gå ut så mycke.
FL: Nej.
MÄ: Asså, ja brukar sitta hemma.

FL: Okej, jag tänkte vid det här tillfället. Jag tänkte om du såg om dom gick nånstans? Om…
MÄ: Nej.
FL: … dom rörde på sig? Okej (viskar).
MÄ: Ja såg inte.
FL: Betyder det att du s-, att dom stod still?
MÄ: Ja vet inte heller de, för att eh. De hände så – asså, när de hände.
FL: Mm.
MÄ: De hände – asså verkligen snabbt.
FL: Mm.
MÄ: När ja gick dit så, ställde ja mig mot väggen.
FL: Mm.
MÄ: Mitt huve-, ansikte mot väggen.
FL: Mm.
MÄ: Å blundade ögonen.

FL: Mm. Okej (viskar). Vem har du berättat det här för?
MÄ: Eh min mamma. Och polisen. Som…
FL: Mm hm (lågmält).
MÄ: … kom till oss.

FL: Mm. Hur känns det för dig nu, efter den här händelsen?
MÄ: Asså. De känns lugnt. Asså. Vi kommer flytta i, härifrån. Så ja, bryr mig inte riktigt.
FL: Okej. Okej (lågmält). Hur går det att prata om det som har hänt?
MÄ: Bra.

FL: Mm. (Ohörbart: viskar). Så om jag förstår dig rätt, så är mamma. Mamma e, e den som blir (ohörbart).
MÄ: Ah. Eh, min mamma va hemma då. Hon va lite sjuk. Då. Hon…
FL: Ah.
MÄ: … hade feber å. Hon va, hon kunde inte gå så mycke. Ho-, ho-, hon har diskbråck.
FL: Mm.
MÄ: I ryggen.
FL: Okej.
MÄ: Så. Den dagen blev min maura – mamma rädd. Å eh ja, sen eh. Klädde hon på sig så snabbt å kom ner. När eh. Du vet, mamma kan känna när, barnet.
FL: Mm (lågmält).
MÄ: Blir lite, rädd å sånt.

FL: Mm.
MÄ: Mamma känner direkt de.
FL: Mm.
MÄ: Eller hon kände de – hon hörde lite, ljud.
FL: Mm.
MÄ: Härifrån typ.
FL: Mm.
MÄ: Så såg ja henne här. Eh…
FL: Mm.
MÄ: … när hon kom, ner.
FL: Mm.
MÄ: Å såg mig.

FL: Hon hörde ditt…
MÄ: Å sen…
FL: … ljud? Va vare för ljud hon hörde, tänker du?
MÄ: Mitt gråtande.
FL: Ah. Mm. Okej (lågmält), och förlåt. Och så avbröt jag dig. Så sa du: å sen, kom hon ner?
MÄ: Ah. Å sen eh. Gick vi upp. Hun. Ja fick dricka, h-, eh. Lite yoghurt.
FL: Mm.
MÄ: Med lite salt. De lugnade…
FL: Mm.
MÄ: … mi-, ner mig.
FL: Mm mm.
MÄ: Å sen eh. Blev de lugnt. Sen eh. Dom försökte asså, göra – asså. Asså, dom försökte göra. Asså, att ja skulle glömma bort de, de hände.
FL: Mm.
MÄ: Ja.

FL: Hu-, hur gjorde dom då da?
MÄ: Öh. Dom gjorde de ja ville. Eh. Dom lät mig skratta.
FL: Mm hm.
MÄ: Å sånt.
FL: Mm.
MÄ: Å glömma de.
FL: Mm.
MÄ: Och eh. Ja, å ja fick de ja vill. Den dagen.

FL: Du säger: å dom. Fanns de – vem va hemma då?
MÄ: Eh…
FL: Vid det här tillfället.
MÄ: Den dagen va, b-bara mamma hemma. Sen eh. Ringde hon min pappa som va inte i Uppsala.
FL: Mm.
MÄ: Han va på jobbet, den dagen…
FL: Mm, mm.
MÄ: I Stockholm.
FL: Mm.
MÄ: Och eh. Då sa min pappa, att eh: ”Gör va hon vill”.
FL: Mm.
MÄ: Då lugnade ja ner mig.
FL: Okej (lågmält).
MÄ: Ja.

FL: Så. Om jag förstår dig rätt. Så har du berättat för mamma, men mamma har berättat för

pappa?
MÄ: Asså ja berättade bara för, båda två.
FL: Ah, m-, pappa ocks…
MÄ: Asså, dom.
FL: Ah.
MÄ: Dom frågade mig. Som på, så.
FL: Aa. Okej (lågmält).
MÄ: Men eh. Ja såg inte mycke. Dån, den dagen.

FL: Mm. Men vilka fler känner till händelsen, på gården?
MÄ: Ja vet inte riktigt den.
FL: Nej. Hur går pratat på gården? Ryktena.
MÄ: Ja vet inte. Ja går inte riktigt ut, härifrån.
FL: Nej.
MÄ: Ja går – till skolan, till exempel.
FL: Mm.
MÄ: Ja går ut, andra. Där runt. Å sen går ja dit (lågmält). Framåt.
FL: Okej.
MÄ: Å sen stannar ja hela dagen hemma. Ja e van vid de. Va hemma.

FL: Har de blivit, nån skillnad på, hur du går ut – sen den här händelsen?
MÄ: Nej.
FL: Okej (lågmält). Har det blivit nån skillnad på, vilken väg du tar när du ska gå nånstans?
MÄ: Nä. Ja brukar – om ja vill gå till ICA, då går ja härifrån.
FL: Ah.
MÄ: Öh, å när ja vill gå upp till skolan. Då går ja framme, fram från vägen.
FL: Okej (lågmält).
MÄ: Hitåt.

FL: Okej. Jag tänkte. Eh. Vi går tillbaka till dom här personerna. Du sa ju, uh. När jag frågade om, hur dom såg ut.
MÄ: Mm.
FL: Eller vad dom hade på sig.
MÄ: Mm.
FL: Och. Och: svart, sa du?
MÄ: Ja. Ja…
FL: J-, aa?
MÄ: … såg inte va dom…
FL: Ah (lågmält).
MÄ: … riktigt hade på sig.
FL: Nä.
MÄ: Men ja märkte bara: svart.
FL: Ah.
MÄ: Å sen eh. Bara, asså…
FL: E…
MÄ: … en svart tröja.
FL: Ah. Tröja säger du…
MÄ: Öhm.
FL: Ah.
MÄ: Å sen eh. Sprang jag. Å gömde mig.
FL: Mm (lågmält).
MÄ: Så de skulle inte hände mig nånting.

FL: Och svart tröja?
MÄ: Mm.
FL: Ehm. Var de båda som hade svart tröja?

MÄ: Ja vet inte.
FL: Näe, okej. Och hur var det uppe på huvudet på dom?
MÄ: Ja tror dom hade mössa då.
FL: Ah. Okej (lågmält). Vadå för mössa?
MÄ: En vanlig mössa.
FL: Va, vad betyder. När du säger det. F-för mig, kan ju det betyda en sak och för dig nåt. Va-, vad är en vanlig mössa?
MÄ: En mössa som man kan ha i vinter.
FL: Ah.
MÄ: Och sen hade dom på sig luvan.
FL: Ah, okej. Okej. Och vad va de för typ av luva? Vad är det för luva?
MÄ: Ja vet inte riktigt.

FL: Näe. Okej, okej (viskar). Okej (lågmält). Vad heter de, är det. Finns det någon som har sagt till dig att du inte ska prata med oss på polisen? Eller…
MÄ: Nae.
FL: … med nån annan?
MÄ: Nä.

FL: Nä, okej. Okej (viskar). Eh. Jag tänkte såhär, att. Vi ska ta en liten paus.
MÄ: Mm.
FL: Så ska jag gå och prata med Kristina. Och så tänker jag att vi fortsätter om en liten stund. Är det okej?
MÄ: Ja.
FL: Ja.
MÄ: De e lugnt.
FL: Bra. Okej. Jag tänker att vi låter den här vara kvar här då. Så länge. Vill du ha med dig vattnet ut?
MÄ: Nej…
FL: Nä.
MÄ: … de e lugnt.
FL: Okej. Kom. Nu (ohörbart), den där e lite hög. För fötterna.

PAUS

FL: Så, då har jag varit inne å pratat (ohörbart: på avstånd) kollegor å så. Då går vi tillbaka. Vill inte du lämna väskan här, hos mamma…
MÄ: Nej.
FL: … så länge? Ja, kom. Välkommen tillbaka.
MÄ: Tack så mycke.
FL: Då går vi in igen. Å vi har fått nytt gla-, nej. Glaset står kvar ja. Och ditt står kvar. Så. Då tänkte jag att. Nu hade jag – vet du? Jag vände den här. För dom såg den upp och ner i kameran, som vi har där.
MÄ: Mm.
FL: Ser du var du är nu? När jag vände den. Så de inte blir rörigt för dig.
MÄ: Mm hm.
FL: Eller hur? För här, här gömde du dig?
MÄ: Mm hm.

FL: Visst var det. Oj. Nu ser inte jag var. Här va – va va det här för kryss då?
MÄ: Att dom eh, kom, därifrån. Asså…
FL: Just de.
MÄ: Dom sprang härifrån.
FL: Ah.
MÄ: Du vet, den här byggnaden e lång.
FL: Aha. Ah.

MÄ: Och här finns de en eh, väg. Så dom kom härifrån.
FL: Mm.

MÄ: Och eh. Innan ja såg dom så kom dom härifrån.
FL: Aha, å…
MÄ: Men eh. Jag tänkte att dom skojade. Ja skrattade. Sen. Gick ja, hit ifrån (ohörbart).
FL: Mm.
MÄ: Å sen eh. Så stod dom här.
FL: Mm.
MÄ: Där ja kryssade. Bre-, sen.
FL: Mm.
MÄ: Sprang ja dit.

FL: Okej. Nu förstår jag. Så du såg när dom kom? Så du kom först.
MÄ: Ah, ja kom f-, innan dom.
FL: När såg du dom första gången? Var va dom då, liksom? För du kom ju här bortifrån…
MÄ: Här. Här (lågmält).
FL: Ah. Så. Va du där då, när du såg dom?
MÄ: Ah.
FL: Eller? Va va…
MÄ: Asså…
FL: … dom då?
MÄ: … dom kom från den här vägen.

FL: Vart då, såg du vart ifrån dom kom?
MÄ: Härifrån. Ja vet inte riktigt…
FL: Nä.
MÄ: … om där, eller här.
FL: För va hände – kommer en väg här va?
MÄ: Ah, de kommer en väg här…
FL: Och en väg där.
MÄ: … (ohörbart: överröstad) där, å sen, å så en…
FL: Ah.
MÄ: (Ohörbart: överröstad).
FL: Och du vet inte vilken väg dom kom ifrån?
MÄ: Nej.

FL: Men dom kom. När du sa att du trodde dom skoja.
MÄ: Ah.
FL: Berätta, va varför trodde du det?
MÄ: De e första dagen. Asså, i jul. I Islam.
FL: Just de. De sa du. Men va vare dom gjorde, som gjorde att du trodde att dom skoja?
MÄ: Öh. Ja vet inte riktigt. För att. Asså. Man skulle aldrig tänka att de skulle hända sånt, när de finns mycke barn.

FL: Nej, just de. Men jag tänker såhär. När tänkte du att dom skoja?
MÄ: När ja tittade bakåt. Sen. Asså, ja tittade snabbt. Å sen vände ja.
FL: Ah. Å var. Då undrar jag. Tittade du snabbt när du var där och dom kom, eller tittade du snabbt senare?
MÄ: Ja tittade snabbt senare. Ja-, när…
FL: Ah.
MÄ: … ja gick härifrån, typ.
FL: Aa.
MÄ: Å sen. När ja blev här. Å sen.
FL: Ah.
MÄ: Kom ja hit.

FL: Ah (lågmält). Men vad tänkte du. Du sa att dom skoja. Va vare som skulle ha varit skoj, menar du?
MÄ: Öh. Du vet näre man, eh. Öh. Hur ska ja förklara? Asså. Att dom skojade. Att de e första dagen.
FL: Mm mm.
MÄ: Och eh. Ja skrattade för eh. Att eh också. Ja tänkte att dom leker orter.
FL: Mm hm. Va…
MÄ: De e jättemånga barn som gör de här.
FL: Att dom leker orten?
MÄ: Ah.
FL: Mm hm.
MÄ: De e jättemånga. Asså i vår skola, till exempel.
FL: Mm.
MÄ: De finns, eh. Tjejer. Också, som leker orten.

FL: Va vare dom gjorde som, som skulle kunna vara leka orten, menar du?
MÄ: Eh. Mössan.
FL: Mm.
MÄ: Eh. Kläderna, svart.
FL: Mm.
MÄ: Ja. De e de.

FL: Hur gamla var dom?
MÄ: Ja vet inte riktigt de.
FL: Nej. Okej.
MÄ: För att man kunde inte se ansiktet.
FL: Nä.
MÄ: Asså man såg, ingenting av de ansiktet.

FL: Nej. Jag förstår. Och jag tänker att en människa har ju en hel kropp. Hur man rör sig, hur man går, om man springer…
MÄ: Mm.
FL: Och vi ser ju olika ut alla människor. Så jag skulle vilja att vi, delar upp dom här personerna i person 1 och person 2. Så även om du upplever att dom va väldigt lika, så tänker jag att: vi ska ändå prata om person 1 och person 2. Okej? Så om vi börjar med person 1, och du försöker komma ihåg en av dom här personerna.
MÄ: Mm.
FL: Mm.
MÄ: Asså. Ja såg ingenting av dom. För att eh.

FL: Jag tänker inte på ansiktet då. Utan jag tänker såhär. Var dom precis lika långa?
MÄ: Ja vet inte de riktigt.
FL: Nej (lågmält).
MÄ: För att eh. Ja tittade bort. Å sen titta ja – asså…
FL: Ah (lågmält).
MÄ: Ja vände dig, ja vände mig snabbt.

FL: Mm. Men. Jag tänker. Hade dom exakt samma kläder på sig?
MÄ: Ja vät inte, men. Båda hade svart, säkert.
FL: Ah. Båda hade svart, säkert.
MÄ: Mm.

FL: Aha. Okej. Å. Såg du när dom gick, när…
MÄ: Nej.
FL: … dom rörde sig?

MÄ: Nej. För att. Då gömde ja mig här.
FL: Okej. Men du sa att du såg när dom kom?
MÄ: Ja. De e bara de. Ja tänkte att dom.
FL: Ah.
MÄ: Bara skojar. För att de e första dagen.

FL: Ah. Och när dom kom.
MÄ: Mm.
FL: Stod dom still då? Eller satt – eller s-, eller gick dom?
MÄ: Ja vet inte de.

FL: Nej. Okej, okej (lågmält). När såg du, pistolerna?
MÄ: När ja vände mig. Men sen så vände ja mig så snabbt, å sen. När ja. Kom hit. Då eh, hörde ja ljudet. Sen sprang ja dit.
FL: Okej (lågmält). Peka var du va, när du såg pistolerna.
MÄ: Öh. Ja va typ här. Ja skulle gå ner. Men eh…
FL: Ah.
MÄ: … jas typ. Hur säger du, att man – vänder sig, snabbt. Å sen vänder man, igen.
FL: Mm hm. Å…
MÄ: Å sen gick ja dit.

FL: Och jag vet att jag har frågat samma fråga nu, flera…
MÄ: Mm.
FL: … gånger. Och jag berätta i början att jag gör det när jag behöver förstå. För att jag förstår inte riktigt. Så jag tänker att du ska få visa mig. Men. När du vänder dig om. Och ser pistolerna. Förstod jag dig rätt att det var när: du vände dig om, som du såg pistolerna?
MÄ: Ah, ja såg inte dom när dom sköt.
FL: Nej. Men såg du…
MÄ: Ja såg inte riktigt de.
FL: … dom. Före, innan du hade vänt dig om, tänker jag? Nä…
MÄ: (Ohörbart).

FL: … okej. Peka å. Peka med pennan, var du stod när du titt-, vände dig om och såg pistolerna.
MÄ: Jag va här. (Kort stavelse).
FL: Ah. Va var dom nånstans?
MÄ: När dom kom härifrån.
FL: Ah. Hur långt är det där då? Hur långt är det emellan?
MÄ: Ja vet inte de.
FL: Men om du är där. Å väggen. Är de längre än väggen? Är de längre bort?
MÄ: Nej.
FL: Okej. Ja. Ere, ere. Som mellan dig och mig eller…
MÄ: Nej. Typ…
FL: … ere längre?
MÄ: … härifrån dit.
FL: Det är som…
MÄ: Lite längre.
FL: … härifrån och dit.
MÄ: Ah. Lite längre också.

FL: Okej. Så jag tänker såhär. Om du ställer dig där då.
MÄ: Ah (lågmält).
FL: Eller, ställer dig upp. Så går jag. Nu kommer jag gå runt i rummet lite. Och de e bara för att vi ska förstå hur långt det är. Okej?
MÄ: Mm (lågmält).
FL: Ah. Eller om du står där. Och ja-, nu står jag här borta.

MÄ: Mm.
FL: Nu står jag borta vid väggen. Var det längre bort eller var det närmare?
MÄ: De va längre lite.
FL: De va lite längre bort. Ah. När du säger lite längre – är det flera meter eller är det?
MÄ: Två meter.

FL: Okej, två meter längre. Och. Visa mig hur du gjorde när du, vände dig om.
MÄ: Ja typ vände mig, sådär. Å sen, tittade ja de snabbt igen. Asså man, du vet. Så, såhär snabbt.
FL: Ah. Kan du ställa dig upp och visa mig hur du gjorde? Om jag är här borta. Och om jag är dom här personerna. Berätta hur du gjor-, hur du stod och hur du titta på dom.
MÄ: Asså ja går. Ja stod inte.
FL: Nej.
MÄ: Ja gick.
FL: Ah.
MÄ: Men. Ja tittade snabbt sådär. Sen vände ja mig.
FL: Okej (lågmält).
MÄ: De, hände snabbt.

FL: Okej. Okej. Så du gick under tiden? Och gick du emot dom eller…
MÄ: Nej.
FL: … bort från dom?
MÄ: Bort från dom.
FL: Mm. Okej, okej (lågmält).
: Hm.

FL: Okej. Och då tittade du. Och. Och du säger att det var då du såg pistolerna? För du såg att du såg två?
MÄ: Mm. De va typ. En, två (viskar) personer bara. Om de – asså. Ja vet inte…
FL: Mm (viskar).
MÄ: … om de kommer flera efter.
FL: Nej.
MÄ: Ja såg bara två som, kom.
FL: Du såg två.
MÄ: Ah.

FL: Men vi pratar om pistoler. Var va pistolerna nånstans?
MÄ: På händerna.
FL: Ah. Och när du säger händerna. Då vet ju inte jag om det va, två pistoler i en hand eller…
MÄ: Nej, en.
FL: Förklara.
MÄ: Asså. De va, typ. Vi säger att de här e en pistol. Dom håller…
FL: Vi tar pennan istället.
MÄ: … den. Sådär.
FL: Här, ta pennan och visa.
MÄ: Asså. De va en pistol. Dom hållde den, sådär asså.
FL: Nu visar du att, håller med båda händerna.
MÄ: Ah.

FL: Och du sa att det va två pistoler?
MÄ: Na. Asså en, ah. Asså de va. Ja vet inte (ohörbart) de kom flen, efter. Eller…
FL: Ah.
MÄ: … om dom hade, flera pistoler i fickorna. Eller.
FL: Mm (lågmält).
MÄ: Bakom sin rygg, eller. Nånting.

FL: Är det nåt du tänker att det skulle kunna va så…
MÄ: Ja.
FL: … eller är det nåt du har sett?
MÄ: Nej. De e, som ja tänker.

FL: Ah. Dom här pistolerna. Är det nånting du har sett eller tänker du att du – dom va där?
MÄ: Eh. Ja har sett dom i spelen. Asså. De e min brors spel.
FL: Okej.
MÄ: Och ja har sett bilder på dom, som. Min bror har en, eh min lilla bror typ. Har en spel på sin iPad. Men eh. Mm…
FL: Okej (lågmält).
MÄ: … min mamma lät honom radera den.

FL: Okej. Så. Men det jag menar är att, eh. Vid det här tillfället. Såg dina ögon två pistoler?
MÄ: Ja vet inte de. Men ja såg i alla fall två personer.
FL: Två personer?
MÄ: Mm.
FL: Men har du sett om dom hade pistoler? Du pratade om pis-, nån pistol. Brunsvart?
MÄ: Mm.
FL: Va va de för nånting?
MÄ: Ja vet inte. Asså de e ju första gången, ja ser en riktig pistol.
FL: Jag förstår.
MÄ: Asså ja brukar inte se sånt.

FL: Okej (viskar). Jag förstår. Vet du var jag tänker?
MÄ: Mm.
FL: Jag tänker att jag vill – du sa att det var pistoler?
MÄ: Mm.
FL: Jag vill att du ritar den ena, som du såg. Hur den såg ut. Så mycket som du kan.
MÄ: Men, typ. Den va. Lång. Sen, sen hade den. Härifrån å neråt, sådär. Å sen va den här. Sen. Så, där. Sen. Sådär.
FL: Mm. Och, har du lust att fylla i den lite mer. Så att jag ser den lite bättre bara. Okej. Och när du säger lång.
MÄ: Mm.

FL: Om vi tittar på din arm. Och du använder din arm som en såhär, mät-, som man kan mäta. Hur lång var pistolen då? Om du, om du tar ifrån. Från. Om du tar ifrån fingret och upp här nu. Hur lång va pistolen?
MÄ: Ja vet inte de.
FL: Näe, o…
MÄ: Man vet inte hur st-, asså hur lång…
FL: Nej jag förstår.
MÄ: … den va.
FL: Men på ett ungefär? För jag. När du säger lång, så vet inte jag vad du menar med lång.
MÄ: Asså. De finns olika pistoler. De finns…
FL: Aa, men just…
MÄ: … korta.
FL: … den. Jag pratar om här. Som du såg.
MÄ: Den e längre än min arm, säkert. Ja vet inte riktigt dä (lågmält).

FL: Okej (viskar). Och sen var det en till, sa du. Hur såg den ut?
MÄ: De e samma.
FL: Aha, okej. Så de va två likadana som såg ut, så?
MÄ: Mm.

FL: Okej. Sen sa du nåt om brunsvart?

MÄ: Ah, asså. Du vet…
FL: Berätta, rita. Va vare brunt, svart, nånstans?
MÄ: Asså. Här vare typ. Svart.
FL: Mm. Kan du…
MÄ: Här…
FL: … fylla i där också?
MÄ: Ja.
FL: Ja ah.
MÄ: Ja kan. Å här vare typ, svart.
FL: Mm.
MÄ: Sen. Vid den här.
FL: Okej.
MÄ: Asså här, ah.

FL: Ah men, tack. Att du. Ja ah. Så, då förstår jag. Okej och brun. Och hur såg den ut här då?
MÄ: Mm ja vet inte de.
FL: Nae, okej. Okej. Och. Den andra. Hur såg den ut?
MÄ: Samma säkert (lågmält). Ja, såg bara en av dom. Ja såg inte andra. Men ja skulle tro samma.

FL: Okej, okej. Okej (viskar). När du säger att du bara såg en av dom. Hur menar du? Bara så att jag förstår.
MÄ: Asså dom kom. Typ. Bakom varandra.
FL: Aa.
MÄ: Du vet. Eh, som serier. Som att dom spelar, som serier.
FL: Okej.
MÄ: Ja har sett jättemånga serier, som gör så.
FL: Okej.
MÄ: Så.

FL: Mm, okej (lågmält). Okej. Okej. Eh. Jag tänkte såhär. Va det va som fick dig att vända dig om. Och då har ju sagt att du trodde – nämen det här med att.
MÄ: Dom skojade.
FL: Ja. Att dom skojade. Precis. Just de (lågmält). Mm hm. Och så tänker jag såhär. Hur. Dom höll i den. Du visade. Kan du visa igen med pennan, hur dom höll i den här pistolen? Som du säger.
MÄ: Men…
FL: De du såg.
MÄ: Ja vet inte riktigt hur som höll den.
FL: Nej.
MÄ: Men, dom höll den med två händerna.

FL: Okej, okej, okej (lågmält). Mm. Okej. Jag vet att. Jag ska titta på bilden under. Nu kommer jag att kolla bara. För att jag vet att det är en annan – man kan se från ett annat håll. Hära. Vi tittar. Vi, vi gör så att. Vi tittar på dom andra, om det är nånting som du kommer på. När du ser.
MÄ: Dom kom från den här vägen. Ja e säker på re – asså. Den här vägen. Och ja va – typ här. När ja vände mig. Å sen när ja kom hit. (Ohörbart: kort stavelse), så. Hörde ja.
FL: Va kom…
MÄ: Å sen…
FL: … va sa du att dom kom ifrån?
MÄ: Här (lågmält).
FL: Där.
MÄ: Mm (lågmält).
FL: Och då peka du, här?

MÄ: Asså – nej, inte här. Här…
FL: Nej (lågmält).
MÄ: … ifrån den här vägen, asså.
FL: Ah, där. Okej. Från den vägen.
MÄ: Men ja vet inte vilken väg, därifrån…
FL: Kan inte, kan inte du sä…
MÄ: … eller därifrån, eller (ohörbart, lågmält).

FL: När du säger dom. Kom båda därifrån? Kan inte du sätta kryss där du såg att dom kom ifrån.
MÄ: Ja har sett dom här (lågmält).
FL: Ah.
MÄ: När dom kom hit (lågmält).
FL: Kan du göra ett kryss för varje person? Som du såg, är du snäll. Okej, tack. Är det nåt annat när du ser bilden som du tänker på? Just på den bilden. Som du kommer på, om. Personer eller om du la märke till nåt eller.
MÄ: Nej.
FL: Om de va nån som rasta en hund eller.
MÄ: Nej nej.
FL: Nej…
MÄ: De e.
FL: Om de kom en bil, eller en moppe…
MÄ: Nej, de.
FL: Eller cykel (lågmält).
MÄ: De brukar inte komma bilar härifrån.
FL: Näej.
MÄ: De e en vanlig asså. De e ju en väg. Där barn…

FL: Ah. Utan det är mer om det är nån som har kommit med bil eller cykel eller varit ute med sin hund eller. Nånting annat?
MÄ: Nej. Ja såg inte de.
FL: Ingenting, att du. Vi tittar på den bilden. Ser du? Var du är då.
MÄ: Här bor ja.
FL: Mm. Där bor du. Är det nånting när du ser bilden så, som du kommer på?
MÄ: Nej.
FL: Nej. Då ska vi se. (Hostar till). Så hade vi den också. Tänker när du ser lite från olika håll, om det är nånting du tänker på.
MÄ: Nej. Ja tänker inte på nåt, typ.

FL: Näe. Och titta noga. Om det är nånting du kommer på. Om du har sett nån mer person eller om de e. Ibland kan de va så när man sitter å pratar – att minnet kan fungera så, att man kan ko-, komma på saker. Det är därför jag visar dig dom här. Och den.
MÄ: Asså, ja såg ingen.
FL: Nej. Men jag tänker om det är nåt annat som du tänker på, som du kommer på.
MÄ: Näej.

FL: Nej. Okej. Okej. Hej, vi ska se. Ja. Men jag är. Jag vet att jag har, frågat dig, eh. Om dom här. Personerna. Och jag har frågat flera gånger.
MÄ: Mm.
FL: Om det finns nånting mera med svart å – och det som du har berättat, som jag har uppfattat. Det är att det fanns nån luva.
MÄ: Ja, de e – asså.
FL: Va de på båda eller va de på en? Jag frågar bara för att det ska bli rätt, så att. Hade båda luva eller vare.
MÄ: Asså, ja vet inte om båda hade.
FL: Nej.

MÄ: Men ja såg en av dom.
FL: Ja. Och. Hår? På huve.
MÄ: Ja såg inge hår.
FL: Nej. Okej (viskar).
MÄ: Inte ens ansikte. Eller mun. Eller näsa.

FL: Nej. Tänkte du på om du såg nån tatuering eller nån piercing eller nå ringar eller örhängen eller.
MÄ: Nej (lågmält). Dom hade asså. Ja såg. E-, asså. Ja såg inte ens doms ögon.
FL: Nej.
MÄ: Eh, eller mun eller näsa eller öron. Inte…
FL: Nej.
MÄ: … inte de.
FL: Nej. Nej. Och. Hur va det med händerna då?
MÄ: Ja vet inte de. Ja såg inte händerna.
FL: Nä – varför då?
MÄ: För att de hände så snabbt. Så ja vände mig direkt.
FL: Mm mm. Såg du om nån av dom hade nånting på sina händer?
MÄ: Mm ja vet inte de.

FL: Nej. Okej (viskar). Okej (viskar). Och jag tänker om. Personer kan ju vara olika stora. Vara kraftiga, eller va ganska smala å så.
MÄ: De skulle inte vara kraftiga.
FL: Inte kraftiga?
MÄ: Nä. Men de andra så, vet ja inte de (viskar mot slutet).
FL: Vad sa du?
MÄ: De andra vet ja inte de.
FL: Hur menar du då, med de andra?
MÄ: Asså. Om dom va smala eller långa eller korta.
FL: Nej. Men inte kraftiga.
MÄ: Nej, inte kraftiga (lågmält).
FL: Nej (lågmält). Upp-, uppfattade du att dom va väldigt långa?
MÄ: Nej. Ja vet…
FL: Upp…
MÄ: … inte heller de.
FL: Nej (lågmält). Uppfattade du nån, att nån av dom va lång?
MÄ: Ja vet inte heller de (lågmält).
FL: Nej (lågmält). Uppfattade du om nån va, väldigt mycket kortare eller kortare än den andra?
MÄ: Nej.

FL: Nej. Okej (viskar). Okej. Uppfattade du det som att dom hade kläder som va, precis lika? Nästan som, när man är på en arbetsplats eller en restaurang när personal…
MÄ: (Ohörbart).
FL: … har likadana kläder?
MÄ: Nej. De e, asså. Ja vet inte heller de. Men, dom hade svart i alla fall.

FL: Aha, ah. Okej (lågmält). Bra (viskar), ja (lågmält). Okej, okej (viskar). Är det nånting som du tänker på (lågmält)?
MÄ: Nej (lågmält).
FL: Jag ska tänka lite också på det du har sagt, nu. Hörde du om dom sa nånting till varandra?
MÄ: (Gör ljud).
FL: Betyder de att, dom sa inget eller vet du inte?
MÄ: Ja vet inte de.

FL: Nej. Okej, okej (lågmält). Och då när du trodde att dom skojade.
MÄ: Mm.
FL: I början. Hörde du nåt ljud ifrån dom då?
MÄ: Nä.
FL: Nej. Okej (viskar). Okej (viskar). Finns det någon som har velat, fråga dig nå frågor om den här dagen?
MÄ: Ehm. Ja gillar inte riktigt sån, frågar.
FL: Men.
MÄ: Asså jag. Om någon frågar så, säger ja vet ingenting.
FL: Mm.
MÄ: För ja vet inte…
FL: Mm.
MÄ: … vem, personen e till exempel. Om.
FL: Nej.
MÄ: Om typ, om dom känner dom eller om dom e familj eller nåt.
FL: Nej.
MÄ: Så, mamma har sagt (ohörbart) att ja inte säger till någon.
FL: Precis.
MÄ: Inte ens till min lärare.
FL: Nej. Nej. Och jag tänker: är det nån som ändå har frågat dig, där du har behövt säga: jag vet inget…?
MÄ: Nej.
FL: Ingen har frågat?
MÄ: Ingen har frågat.

FL: Näe, okej (lågmält). Okej (viskar). Va bra (lågmält). Jag förstår (lågmält). Jag tänker såhär att. Att, ja – vi tittar på den här lampan nu. Kristina vet ju att hon kan trycka på en lampa om hon har, fler frågor.
MÄ: Mm.
FL: Som hon vill att jag ska fråga dig om. Och eh. Som du märker, frågar jag ibland samma fråga flera gånger.
MÄ: Mm.
FL: Ja. Men jag tänker såhära. Att, vi låter – nu får hon fundera, på det vi har pratat om, så hon kan trycka på den knappen. Och lyser den, då vill jag att vi tar en kort paus. Och eh. Så går jag in till henne och kollar vare va. Ah. Men. Tycker du att jag har glömt å fråga nånting, som kan va viktigt för oss å veta?
MÄ: Nej. Men eh. Asså ja skulle säga säkert, att eh. Att. Uppsala. E inte alls bra. Alla araber, e här.
FL: Mm.
MÄ: Asså, du kan räkna svenskar – asså. I dina hä-, asså med dina fingrar.
FL: Mm (lågmält).
MÄ: De e jättemånga araber som kommer från utomsland.

FL: Mm. Och va, va, va tänker du när du säger så? Va, va menar du?
MÄ: Att eh. De kan hända problem.
FL: Mm hm.
MÄ: Mer å mer.
FL: Mm.
MÄ: Eller till exempel. Förut. Så bodde vi, i Sigtuna.
FL: Mm.
MÄ: Så vare inte många araber där. Å de va helt lugnt. Ja…
FL: Mm.
MÄ: … hörde inte en problem där.
FL: Mm hm.
MÄ: Så. Ja (lågmält).

FL: Mm. Men va har de å göra med – tänker jag, de, ja-, jag hör vad du säger. Men va har de å göra med den här händelsen?
MÄ: Att eh. Att eh, hela Uppsala.
FL: Ah.
MÄ: Kan ha varit ett problem, för…
FL: Mm.
MÄ: … många personer.
FL: Ah.
MÄ: Du vet inte, asså va de händer eller nåt.
FL: Mm (lågmält).
MÄ: (Ohörbart, kort stavelse).

FL: Men vet du vem dom här, personerna – två personerna är?
MÄ: Nej.
FL: Nej. Är det nåra personer som du har sett?
MÄ: Ja brukar inte gå ut.
FL: Nej.
MÄ: Ja bru-, om ja vill gå ut. Då går ja me min mamma till exempel till stora torget.
FL: Mm.
MÄ: Eller till Gränby.
FL: Mm.
MÄ: Bara så. Shoppa å, äta, å komma tillbaka hem.

FL: Okej (viskar). Men som jag uppfattar det, att dom här personerna som du har pratat om nu, dom här.
MÄ: Mm.
FL: Eh. Du, du vet inte hur dom ser ut å…
MÄ: Eller var dom kommer ifrån.
FL: … vem dom är, eller va dom – nej. Då har jag uppfattat dig rätt?
MÄ: Mm hm.

FL: Mm. Okej (viskar). Jag ser inte att lampan lyser. Och det betyder att det inte är nån mer fråga.
MÄ: Mm.
FL: Vill du fråga mig nånting?
MÄ: Nej.
FL: Hur känns det för dig just nu när vi har pratat och tittat på det här och så?
MÄ: Lugnt, men eh.
FL: Vad tänker du?
MÄ: De e bra.
FL: Okej. Då får jag tacka dig jättemycket för att du kom hit idag.
MÄ: Ja.
FL: Så går vi ut till din mamma nu, okej?
MÄ: Ja.
FL: Ja. Tar vi med de hära. Så. Jag kan ta glasen sen. Kom. Jag fixar det sen. Sådär.

Polisen

Förhör

Signerat av

Signerat datum

Enhet	Diarienr
Region Mitt, Grova brott 1 PO Uppsala	5000-K919695-20

Hörd person	Personnummer
Ojieabu, Matthew Osamagbe	

Den hörde är	ID Styrkt	Ställning till misstänkt - målsägande - vittne
Målsägande	Nej	

Tolk	Språk
Beatrice Anikta Norrgård	Engelska

Ytterligare information om anledning till förhör — Underrättad om misstanke

Försök till mord på gården mellan Albert Engströmsgatan och Almqvistgatan i Uppsala 2020-07-31.

Underrättad om rätt till försvarare	Godtar den försvarare som rätten förordnar	Försvarare/ombud önskas	Försvarare/ombud närvarande

Förhörsledare	Förhörsdatum	Förhör påbörjat	Förhör avslutat
Thomas Mineur	2020-08-21	14:20	14:38

Förhörsplats	Typ av förhör	Förhörssätt
Albert Engströmsgatan 15 i Uppsala	RB 23:6	

Förhörsvittne	Utskrivet av

Involverad personal	Funktion
Svante Franzon	Biträdande förhörsledare

Berättelse

Förhöret genomfört med hjälp av engelsk tolk per telefon.

Matthew uppmanades att fritt berätta om vad som hände fredagen 31 juli.

Matthew uppgav att han hade kommit hem från jobbet. Han gick till köket för att hämta vatten och öl som han köpt på Systembolaget. Han gick sedan ut och satte sig på balkongen. Matthew tror han hade suttit på balkongen i 5-10 minuter då han hörde smällar som han uppfattade kom från en pistol. Han ställde sig upp och tittade ut mot gården och hörde då ett kraftigt ljud från balkongen. Matthew kröp in mot sitt rum från balkongen och hörde ett kraftigare ljud, automateld från ett kraftigare vapen.

Matthew uppger att efter några minuter hörde han folk som grät och sprang. Matthew tittade då ut och såg barn på gården som grät och att folk började komma ut på gården. Matthew tillfrågades om han såg någon på gården som han kände igen? Matthew uppgav att han inte kände igen någon på gården.

Matthew tillfrågdes om vad det kraftigt ljudet var som han hörde på balkongen? Matthew uppgav att han inte vet vad det var men han tror att det var något som slog mot fasaden till huset. Matthew upptäckte senare att det blivit ett hål i yttre glasrutan till köksfönstret. Matthew tror att fönstret gick sönder i samband med att han hörde det kraftiga ljudet.

Matthew tillfrågades om han såg någonting ute i området i samband med att han kom från jobbet? Matthew uppgav att han tog buss nr 4 till Gränbystaden för att handla. Han gick

sedan hem från Gränby centrum genom parken mot Albert Engströmsgatan. Matthew uppgav att det var mycket folk ute i parken och i området. Matthew tillfrågades om det var någon ute som han kände igen? Matthew uppgav att han inte såg någon ute som han kände igen. Matthew hade varit hemma i ca: 5-10 minuter innan han hörde skotten utanför.

Matthew tillfrågades om han var ensam hemma i lägenheten vid tillfället? Matthew uppgav att han var ensam hemma vid tillfället. Det är en ensamkommande som också bor i lägenheten och heter Basir Mosain, men som inte var hemma vid tillfället.

Förhöret avslutat

Thomas Mineur
Insp

Polisen

Förhör

Signerat av

Signerat datum

Enhet
Region Mitt, BF-IGV 14 LPO Uppsala/Knivsta

Diarienr
5000-K919695-20

Hörd person
Ojieabu, Matthew Osamagbe

Personnummer

Den hörde är
Vittne

ID Styrkt
Nej

Ställning till misstänkt - målsägande - vittne

Tolk

Språk

Ytterligare information om anledning till förhör
Angående iakttagelser i samband med händelsen under gårdagen.

Underrättad om misstanke

Underrättad om rätt till försvarare | Godtar den försvarare som rätten förordnar | Försvarare/ombud önskas | Försvarare/ombud närvarande

Förhörsledare	Förhörsdatum	Förhör påbörjat	Förhör avslutat
Henrik Karlsson	2020-08-01	10:56	11:01

Förhörsplats

Typ av förhör
RB 23:3

Förhörssätt
Konceptförhör

Förhörsvittne

Utskrivet av

Berättelse

Ett kort förhör hålls med Matthew med anledning av att det upptäcks en skottskada på hans köksfönster. Förhöret hålls delvis på svenska och delvis på engelska. För framtida förhör önskar Matthew att förhör hålls på engelska.

Matthew blir upplyst om att förhör kommer att hållas.

Matthew uppger att han var ute på balkongen på kvällen. Han hörde i samband med detta flertalet smällar och även hur det plötsligt smällde till i fönstret i närheten av honom. Matthew kastade då sig ner på golvet och kröp in. Matthew var mycket rädd efteråt och skakade när han var inne på golvet i rummet.

Uppläst och godkänt från anteckning.

Polisen

PM

Utvandrad målsägare Ojieabu

Signerad av

Signerad datum

Enhet	Diarienr
Region Mitt, Grova brott 2 PO Uppsala	5000-K919695-20

Uppgiftslämnare	Datum	Tid
Segerholm, Johan	2023-03-07	13:38

Beslag verkställt	Material för analys
Nej	Nej

Mottaget	Mottaget datum	Tid

Sätt på vilket uppgift lämnats

Upprättad av
Johan Segerholm

Uppgiften avser

Uppgift

Matthew Ojieabu var nära att träffas av kulor i samband med skjutningen i Gränby på sommaren 2020 och har bedömts vara målsägare i ärendet. Enligt folkbokföringsregistret är Matthew utvandrad sedan 2022-11-29 och hans nuvarande adress är okänd. Matthews telefon tycks inte fungera.

Johan Segerholm, Grova brott, Uppsala

Polisen

Förhör

2, Dörrknackning "Parken" Albert Engströmsgatan 9

Signerat av

Signerat datum

Enhet	Diarienr
Region Mitt, PKC-grupp 3 Rgn Mitt	5000-K919695-20

Hörd person	Personnummer
Bahceci, Sever	

Den hörde är	ID Styrkt	Ställning till misstänkt - målsägande - vittne
Vittne	Nej	

Tolk	Språk

Ytterligare information om anledning till förhör	Underrättad om misstanke
Telefondörrknackning/vittnesförhör i ärendet "Parken"	

Underrättad om rätt till försvarare	Godtar den försvarare som rätten förordnar	Försvarare/ombud önskas	Försvarare/ombud närvarande

Förhörsledare	Förhörsdatum	Förhör påbörjat	Förhör avslutat
Alexander Bergling	2020-08-03	20:33	20:45

Förhörsplats	Typ av förhör	Förhörssätt
	RB 23:6	

Förhörsvittne	Utskrivet av

Berättelse

Sever uppger att han var hemma under fredagen och hörde hur det började smälla. Han tänkte att de inte kunde vara skottlossningen eftersom smällarna kom så intensivt. Sever berättar att hans fru frågade om det var skottlossning men han sa att det bara var fyrverkerier.

Sever berättar att när han tittade ut så såg han några barn springa men inget mer än det. Han berättar att han la sig för att vila igen och när han sen gick upp så var hela området avspärrat. Sever gick då ner och fick höra av en granne att det hade varit skottlossning. Då drog han slutsatsen att den som sköt måste ha varit på andra sidan gården bakom buskaget eftersom att han inte såg någon.

Sever har i efterhand fått veta att ett skott träffade under fönstret där han tittade ut och att ett skott gått genom balkongen och in bredvid hans balkongdörr.

Sever berättar att han funderar ifall han kan anmäla för framkallande av fara för annan.

På fråga om Sever vill tillägga något så berättar han att det här var väntat, det här gänget som håller till på gården har börjat med mer narkotika och även börjat sälja i större mängder.

UPPLÄST OCH GODKÄNT

Polisen

Förhör

2, Dörrknackning "Parken" Albert Engströmsgatan 9

Signerat av

Signerat datum

Enhet
Region Mitt, PKC-grupp 3 Rgn Mitt

Diarienr
5000-K919695-20

Hörd person
Bahceci, Sezer

Personnummer

Den hörde är
Vittne

ID Styrkt
Nej

Ställning till misstänkt - målsägande - vittne

Tolk

Språk

Ytterligare information om anledning till förhör
Telefondörrknackning/vittnesförhör i ärendet "Parken"

Underrättad om misstanke

Underrättad om rätt till försvarare

Godtar den försvarare som rätten förordnar

Försvarare/ombud önskas

Försvarare/ombud närvarande

Förhörsledare
Alexander Bergling

Förhörsdatum
2020-08-04

Förhör påbörjat
09:44

Förhör avslutat
09:49

Förhörsplats

Typ av förhör
RB 23:6

Förhörssätt

Förhörsvittne

Utskrivet av

Berättelse

Sezer uppger att han sov igenom hela skottlossningen och att när han vaknade så berättade hans sambo och bror att det hade varit en skottlossning och att poliserna skulle komma och kolla på skotthålen i väggen och på balkongen.
Sezer uppger att han inte har sett någonting och att han inte vet något om händelsen.

På fråga om Sezer vill tillägga något så berättar han att det brukar vara unga personer som sitter på innergården på nätterna, de bråkar med andra unga personer. Han misstänker att dessa är inblandade.

UPPLÄST OCH GODKÄNT

Polisen

Förhör

Sever Bahceci

Signerat av

Signerat datum

Enhet
Region Mitt, Grova brott 2 PO Uppsala

Diarienr
5000-K919695-20

Hörd person
Bahceci, Sever

Personnummer

Den hörde är
Målsägande

ID Styrkt
Nej

Ställning till misstänkt - målsägande - vittne

Tolk

Språk

Ytterligare information om anledning till förhör
Höras om sina iakttagelser som målsägande till framkallande av fara för annan och vittnet till försök till mord den 31 juli 2020 vid Almqvistgatan / Albert Engströmsgatan

Underrättad om misstanke

Underrättad om rätt till försvarare

Godtar den försvarare som rätten förordnar

Försvarare/ombud önskas

Försvarare/ombud närvarande

Förhörsledare
Eva-Maria Sjömark

Förhörsdatum
2022-09-14

Förhör påbörjat
14:02

Förhör avslutat
14:32

Förhörsplats
Polishuset Uppsala

Typ av förhör
RB 23:6

Förhörssätt
Videobandsförhör
Ljudbandsförhör
Konceptförhör

Förhörsvittne

Utskrivet av

Berättelse

Sever ombeds att berätta fritt vad han kommer ihåg av händelsen den 31 juli 2020. Han tillfrågas om var han befann sig och vad var det som gjorde att han lade märke till att något hände?

Sever tror att han hade jobbat natt och sovit till ganska sent. Han vaknade till och skulle bara dricka vatten och då hörde han smällar. I hans huvud så var det något fyrverkeriliknande. Han blev nyfiken och tittade genom fönstret i köket. Då såg han barn som sprang i vänster riktning. Han såg inte att de var rädda eller något. Han uppfattade det som fyrverkerier. Han tittade sedan åt andra hållet och då kom en kula och träffade under köksfönstret.

Sever tillfrågas om det hände medan han stod vid fönstret.

Så var det. Han backade då och tänkte nej, det här är inga fyrverkerier för han såg hur väggen spräcktes. Han kommer inte ihåg om han ringde 112 men han tror att han måste ha gjort det. Han inväntade sedan polisen. Det var det enda han gjorde efter det.

Så det som gör att Sever lägger märke till att något händer är ljuden?

Det stämmer.

Sever tillfrågas om han har något minne av hur det lät och om han fick någon uppfattning om varifrån ljudet kom.

Hans uppfattning var att det kom ifrån vänster från innergården om han står och tittar ut genom fönstret. Riktningen han tittar då blir mot parken. Det var smällar som kom efter varandra. Det var många men han kommer inte ihåg hur många.

Sever tillfrågas om det smällde hela tiden eller om det var något uppehåll mellan smällarna.

Det kommer han inte ihåg men han misstänker att det inte var något uppehåll. Han är inte helt säker på det.

Sever tillfrågas om barnen han såg, som sprang åt vänster, om det var i riktning mot parken.
Det var det.

Sever tillfrågas om kulan som traffade under fönstret och att det var något som splittrades. Vad var det som gjorde att han förstod att det var en kula. Uppfattade han det då eller fick han veta det efteråt.

Det var det som gjorde att han backade från fönstret för att väggen splittrades i samband med ljuden som lät som skott. Det måste vara en kula, det var vad han tänkte.

Sever tillfrågas om hur han kände då.

Han blev rädd och kände sig orolig. Hade det varit en bit upp så hade han blivit träffad. Då hade han ingen aning om att han också hade skotthål i balkongen. Det fick han veta först när polisen kom och knackade på och ville titta på skotthålen. Han sa då till dem att det var på utsidan vid köksfönstret. Då fick han veta att det var ett skotthål i balkongen också. Det var en hemsk känsla. Han var hemma nyvaken och man tror att man är trygg hemma. Det är hemma man är mest trygg men det kändes inte tryggt längre.

Sever tillfrågas om vad han gjorde när han backade från fönstret.

Han misstänker att han ringde 112 men han är inte helt säker på att han gjorde det. Han vet att folk kan vara sena i området med att ringa 112 så han har ringt tidigare.

Sever tillfrågas om han ringt 112 vid andra tillfällen hemifrån.

Det har han.

Sever tillfrågas om han minns något mer av händelsen.
Inget mer än så. Han såg inget mer än så. Det var inte tillfälle att gå ut och utforska mer. Det var mycket träd och så och sikten var dålig på innergården.

Sever tillfrågas om det var någon annan hemma i bostaden.

Kanske att hans bror var hemma men i så fall sov han.

Sever tillfrågas om lagt märke till någonting före eller efter händelsen som han tycker avviker eller som han reagerat på.

Det har han inte. Han sov innan händelsen och efter har han varken hört eller sett något mer än det han berättat.

Sever tillfrågas om något han sagt i samband med att tiden för förhöret bokades, att han hade förväntat sig att något som det här skulle kunna hända, vad det var som gjorde att han tänkte så?

Sever har vid flera tillfällen ringt 11414 och 112 och även stoppat patruller när de varit i området och pratat med dem. Han har uppfattat det som en uppväxling av personer som hängde i området. Det var så att i början hade de inte lika dyra kläder och de hade inget mer än att de hängde där men det blev så att de började skaffa mopeder och elsparkcyklar, dyrare kläder, dyra bilar som kom in och körde ut igen mitt i natten. Sever kom ofta hem sent och var vaken sent på grund av sitt jobb. Då märker man saker. Han är van vid att se vad de håller på med för han har sett det i norrort där han jobbar. Affärstypen, hur ungdomarna möter andra och hur de beter sig när de säljer narkotika. Han har ringt och lämnat uppgifter till polisen vid vissa tillfällen som registreringsnummer och när de suttit där och rökt cannabis mitt i natten och det var alltid ungdomssamlingar. Det växte och det var lätt att se att det snart skulle bli en konflikt. Det är samma som hänt vid alla tillfällen han jobbat i sådana områden. Det var därför han misstänkte att det skulle hända någonting. Han trodde dock absolut inte att någon skulle komma och skjuta mitt på dagen, det trodde han inte.

Sever tillfrågas om vad hans uppfattningar var om att det var för affärsverksamhet de ägnade sig åt.

Försäljning av droger. Man såg människor som inte hade och göra med den här grupperingen varken utseendemässigt eller beteendemässigt som kom förbi och snackade med dem en sekund och sedan försvann de. Det var yngre personer från 17-25 år och det hände på dagen, på natten, att de sprang och körde runt och träffade människor som kom fram och sedan försvann. Det var en sak som han tipsade polisen om.

Sever tillfrågas om han hade någon uppfattning om ifall de personer han iakttagit hade någon koppling till gården, om de t ex bodde där och om han kände igen någon av dem.

Det var samma personer så kan känner igen ansiktet men kan inte säga om de hade någon koppling till gården. Han fick uppfattningen att de måste bott någonstans i närheten men han såg dem inte gå in i någon port.

Sever tillfrågas om han vet något om vilka som var inblandade i händelsen just den här dagen då det sköts.

Det han hört är att det var en person som drabbades av skjutningen som bor i området. Det har dock varit så svaga uppgifter att det är bara ord. Någon har hört att det var den här människan. Sever vet inte vad personen heter, det enda han hört är att han bor i området – den personen som de skulle skjuta. Han har inte hört något namn. Han tror att människor är rädda att berätta så det har varit jättesvaga uppgifter. Han har hört att andra människor i området som blivit drabbade, bland annat någon frisör.

Sever tillfrågas om han har någon uppfattning om någon ledarfigur för försäljningarna på gården.

Det har han inte men bilarna var skumma. Det var äldre personer som satt i de bilarna.

Sever tillfrågas om när i tiden han sett bilarna.

Det kommer han inte ihåg. Det var regelbundet under en längre tid. De gånger han sett registreringsnummer så har han lämnat uppgifterna till polisen.

Sever tillfrågas om barnen som han berättade om att han sett, hur många de var och hur gamla.

Det var två eller tre barn, inte äldre än 10-11 år gamla. Han minns inte så mycket mer om barnen. Det kan ha varit barnen till familjen som bodde under Sever men de har flyttat nu. Sever minns inte vad familjen hette.

Sever tillfrågas om han såg vart barnen tog vägen om de t ex sprang in i någon port.

Det såg han inte, bara att de sprang åt vänster och sedan backade han undan.

I samband med att Sever senare förklarar sin iakttagelse utifrån foton uppger han att barnen springer åt det håll (mot parken) som han också uppfattade att ljudet kom ifrån. Han uppfattade dem inte som rädda vilket kändes skumt men han konstaterar nu att barn är barn. Det var inte många sekunder från det att han såg barnen till dess att kulan träffade under fönstret där han stod. Han kan inte säga var barnen fanns precis då eftersom han själv direkt backade undan från fönstret. Hela händelsen från det att han hörde de första ljuden kan ha varat någon minut. Han kan inte minnas säkert. Angående om Sever minns något mer kring barnen säger han att han får för sig att det kan ha varit två pojkar och en flicka men han minns inte säkert och att han fick ett sådant adrenalinpåslag när kulan träffade under fönstret att det göra att andra minnen blir svagare.

Sever tillfrågas om han lade märke till några fordon eller andra föremål i samband med händelsen.

Det gjorde han inte. Han varken hörde eller såg något, inga andra ljud utöver skotten.

Sever tillfrågas om hur han själv påverkats av händelsen, vad den inneburit för honom.

Innan han fick höra att de siktat mot en annan människa var han orolig över att de kanske hade siktat mot honom då han tidigare blivit hotad i tjänsten. Han fick sedan höra att det riktade sig mot en annan person. Han känner att det är hemma man ska vara mest trygg och han har redan en konstig arbetsmiljö där han blir ifrågasatt och hotad med våld och så. Han kände att det var så lätt att bara komma och trycka på en knapp där man bor. På det viset har det påverkat honom i vardagen. Han har känt sig påverkad av detta fram till dess att de hade avslutat arbetet på gården med att klippa bort buskar och så. Han antar att de gjorde det på grund av det som hände. De försöker motverka att man kan hänga och gömma sig på gården. Det arbetet påbörjades ganska direkt efter händelsen och pågick under någon månad.

Sever tillfrågas om han vet någon annan som drabbats av händelsen eller som sett något, befunnit sig ute på gården eller som skulle kunna lämna uppgifter om vad som hänt.

Han vet inte om frisören var hemma eller inte när det hände men han tror att han kan ha blivit drabbad. Han sa till Sever att det var många lägenheter som blivit träffade. Frisören bor på gården och heter Wathek i förnamn. Sever vet inte vad han heter i efternamn. Han bor i porten bredvid Sever i riktning mot gatan. Sever vet inte om han bor i lägenhet som vetter mot innergården eller inte.

Beskrivning av Severs iakttagelser på gården och hans placering i lägenheten, se skiss bilagorna 1-3. Skisserna är utformade utifrån filmdokumentation av när Sever ritar och pekar på foton.

Sever tillfrågas om hans placering inne i köket i förhållande till kulhålet i balkongen och skottmärket vid sidan av balkongdörren.

Sever säger att det beror på hans placering vid tiden för skottet och det vet han inte säkert men utifrån vinkeln på skotthålet och märket vid dörren så skulle han förmodligen ha träffats någonstans vid benen om kulan gått igenom. Han kan inte säga när den träffade där för det var inget han hörde.

Sever tillfrågas avslutningsvis om det är något annat han kommer på som han inte fått frågor om som han vill nämna.

Det är det inte mer än att han önskar att han hade sett mer. Det han tänkte mest på efteråt var barnen som sprang där och att någon av dem hade kunnat träffas. Tanken på det var jobbig och hade han sett något så hade han berättat det så att de som gjort detta fått ta sina straff.

Förhöret är återläst via telefon den 6 oktober 2022 kl 14:00 utan erinran från Sever.


Riktning Sever uppfattade att ljudet kom ifrån
Barnen som sprang i riktning mot parken
Severs position vid köksfönstret

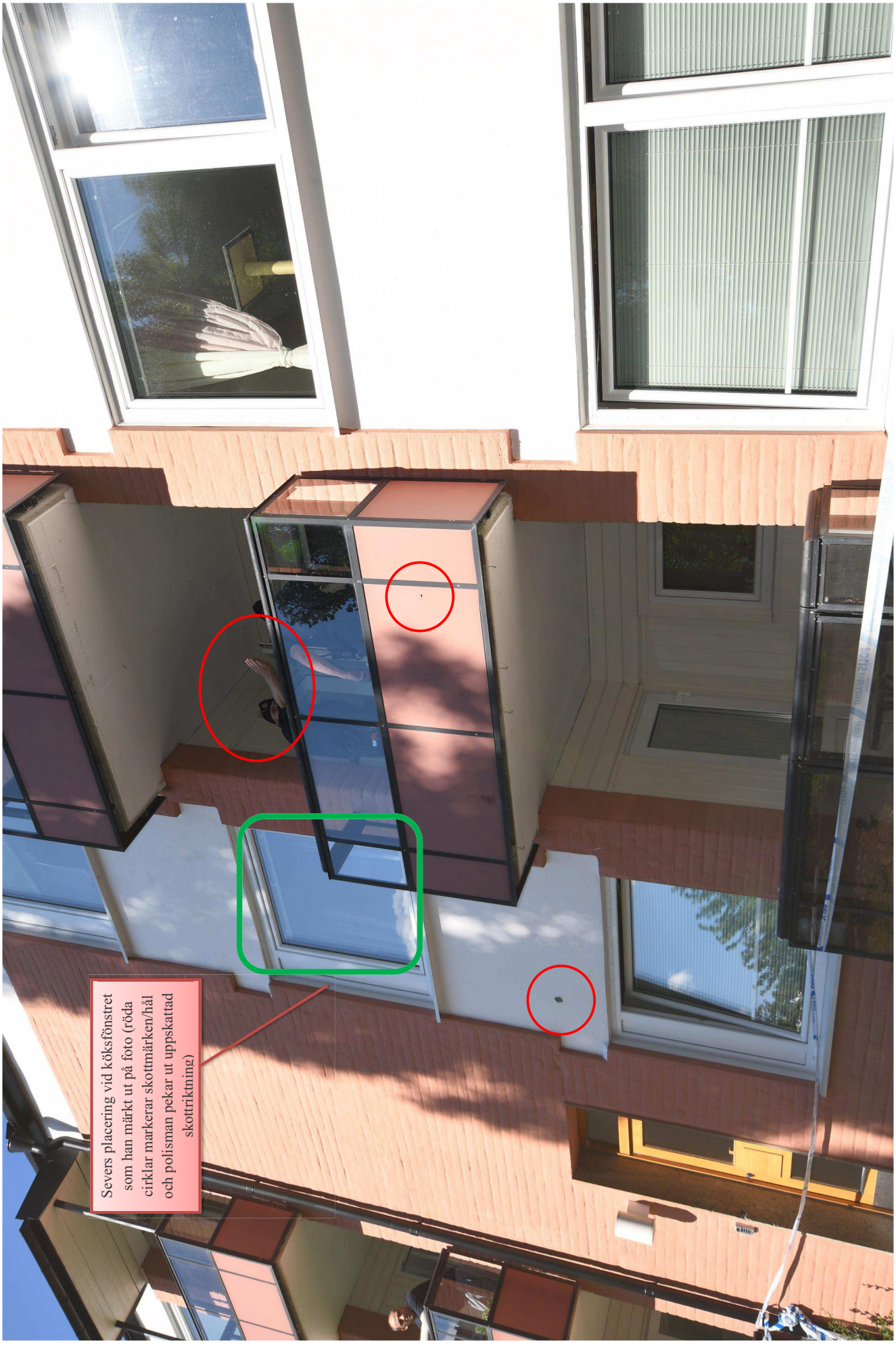
Severs placering vid köksfönstret som han märkt ut på foto (röda cirklar markerar skottmärken/hål och polisman pekar ut uppskattad skottriktning)


Pandura

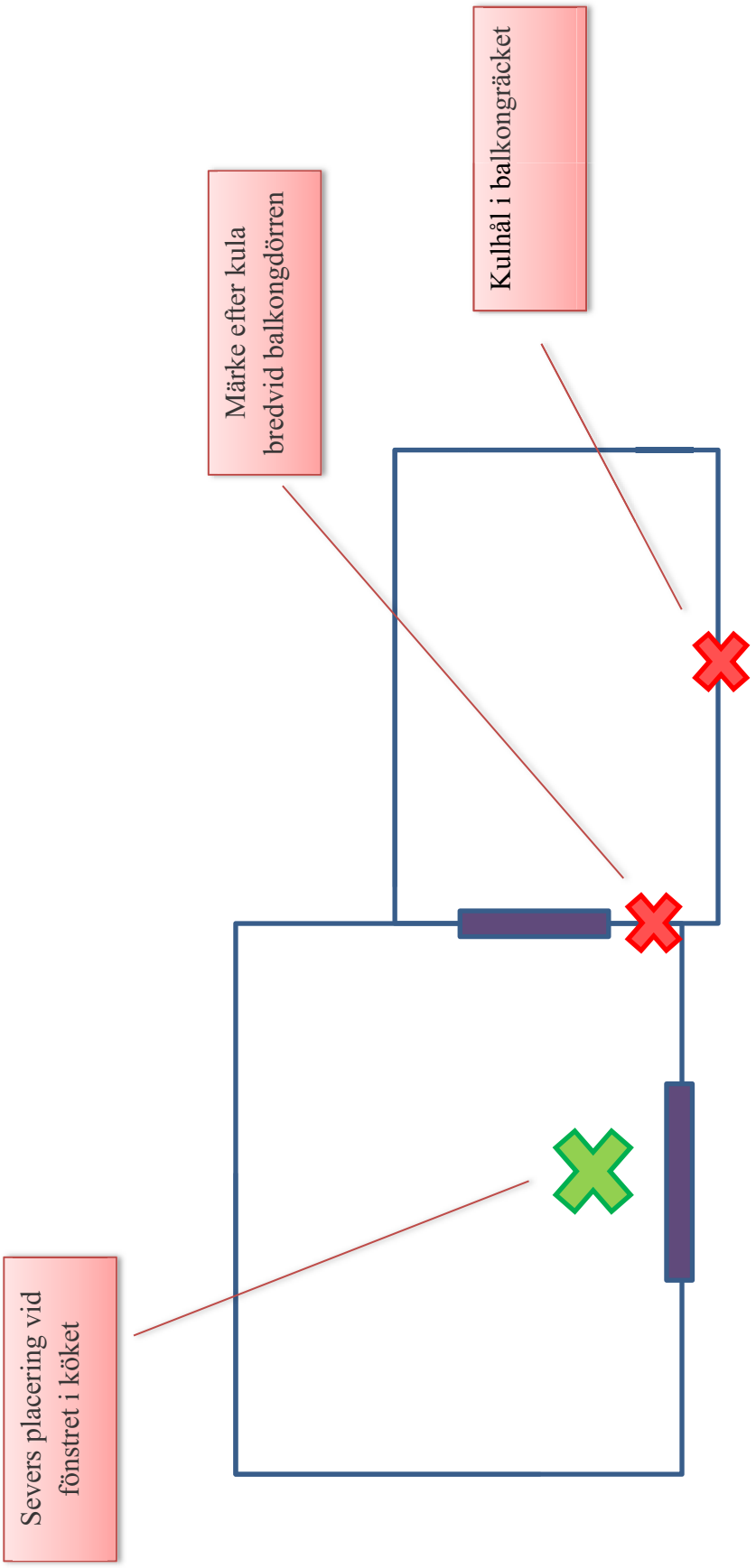
Kulhål i balkongräcket
Märke efter kula bredvid balkongdörren
Severs placering vid fönstret i köket

Polisen

Förhör

1, Dörrknackning "Parken" Albert Engströmsgatan 9

Signerat av

Signerat datum

Enhet	Diarienr
Region Mitt, PKC-grupp 3 Rgn Mitt	5000-K919695-20

Hörd person	Personnummer
Eida, Samah Numan Mahmoud	

Den hörde är	ID Styrkt	Ställning till misstänkt - målsägande - vittne
Vittne	Nej	

Tolk	Språk

Ytterligare information om anledning till förhör	Underrättad om misstanke
Telefondörrknackning/vittnesförhör i ärendet "Parken"	

Underrättad om rätt till försvarare	Godtar den försvarare som rätten förordnar	Försvarare/ombud önskas	Försvarare/ombud närvarande

Förhörsledare	Förhörsdatum	Förhör påbörjat	Förhör avslutat
Alexander Bergling	2020-08-03	18:07	18:12

Förhörsplats	Typ av förhör	Förhörssätt
	RB 23:6	

Förhörsvittne	Utskrivet av

Berättelse

Samah uppger att hon var hemma och att hennes man hade gått ut med barnen. När hon hörde ljudet av skottlossningen så gick hon till köksfönstret för att titta var hennes man var, då ser hon en kille kommer springandes från vänster vid tvättstugan och de blöder från huvudet. Killen springer in vid buskarna.

Samah uppger att när hon står i fönstret så kommer ett skott som träffar precis ovanför det fönstret som hon stod i, hon såg dammet somn föll ned framför henne. hon uppskattar att skottet träffade 50 cm över hennes huvud.

På fråga om hon tror att personen sköt mot henne med vilja eller av misstag så uppger Samah att hon tror att det var av misstag då hon inte såg den som sköt.

Samah berättar att hon ringde sin man direkt för att fråga vad som hände och vart han var men han uppgav att han itne var där.

Samah uppger att hon inte har något mer att tillägga än att hon tyckte det var väldigt läskigt.

UPPLÄST OCH GODKÄNT

Polisen

PM

Samah Eida är utvandrad

Signerad av

Signerad datum

Enhet
Region Mitt, Grova brott 2 PO Uppsala

Diarienr
5000-K919695-20

Uppgiftslämnare	Datum	Tid
Sjömark, Eva-Maria	2022-08-29	07:27

Beslag verkställt	Material för analys
Nej	Nej

Mottaget	Mottaget datum	Tid

Sätt på vilket uppgift lämnats

Upprättad av
Thomas Mineur

Uppgiften avser

Uppgift

Enligt folkbokföring utvandrade Samah Eida med familjen den 31 maj 2021.

Sök på Pnr/Snr

19911203[redacted] SÖK RENSA

Info: Om du inte hittar önskad person, testa att lägga till sekelsiffror.

Kön Alla Kvinna Man

Fonetisk

() Namn

() Födelsetid ÅÅÅÅMMDD

Exkludera addresstyp Folkbokföringsadress Särskildpostadress

Adress

Nr/uppgång

Lägenhetsnr

Postnummer

Postort

Folkbokföringslän Alla

Folkbokföringskommun Alla

Historisk data

Avlidna

SÖK RENSA

Sökhistorik 100

- 2022-08-29 14:12 Person ID sök: person(Person ID: 1[redacted])
- 2022-08-29 14:00 Person ID sök: person(Person ID: [redacted])
- 2022-08-29 13:57 Detaljerad sök: person(Kön:Alla, Namn:Martin Wessman, Adresstyp:alla, Postort:skyttorp, Kommunkod:0, Länskod:0) / Fonetisk sök / Träfflista(1)
- 2022-08-29 13:56 Person ID sök: person(Person ID: [redacted])
- 2022-08-29 13:50 Detaljerad sök: person(Kön:Alla, Namn:Martin Wessman, Adresstyp:alla, Postort:skyttorp, Kommunkod:0, Länskod:0) / Fonetisk sök / Träfflista(1)

Personinformation

Visa alla

Personnummer	19911203-[redacted]
Avregistrerad	Utvandrad, 2021-05-31
Födelsedatum	1991-12-03, 30 år
Namn	Eida, Samah Numan Mahmoud
Mellannamn	
Efternamn	Eida
Förnamn	Samah Numan Mahmoud
Kön	Kvinna
Civilstånd	Gift 2009-07-02
Utlandsadress	PALESTINA
Folkbokföringsdatum	2017-03-15
Folkbokföringslän	03 UPPSALA
Folkbokföringskommun	80 UPPSALA
Födelseland	PALESTINA
Födelseort	RAMALLAH
Medborgarskap	2016-08-09 PALESTINA
Invandringsdatum	2016-08-09

Källa: Skatteverket
Öppna i PMF

Telefoni

Inga abonnemang kopplade till personnummer [redacted]
Källa: Checkbiz

Relationer

PersonID	Relation	Namn/Adress	
[redacted]	Make/Maka	Husein, Hani	*Utvandrad 2021-05-31*
[redacted]	Barn	Husein, Rukaia	*Utvandrad 2021-05-31*
[redacted]	Vårdnadshavare för	Husein, Rukaia	*Utvandrad 2021-05-31*
[redacted]	Barn	Husein, Tayseer	*Utvandrad 2021-05-31*
[redacted]	Vårdnadshavare för	Husein, Tayseer	*Utvandrad 2021-05-31*
[redacted]	Barn	Husein, Mirna	*Utvandrad 2021-05-31*
[redacted]	Vårdnadshavare för	Husein, Mirna	*Utvandrad 2021-05-31*

Källa: Skatteverket

Taxerad Inkomst

Inkomstår	2021
Taxerad inkomst	0,00 kr

Källa: Skatteverket

Historik

Filtrera på: Alla

Aviserat förändringsdatum: 2021-06-15

Avser:	Folkbokföring från:	Folkbokföring till:

[redacted]

Folkbokförd: 2017-03-15
Län: UPPSALA
Kommun: UPPSALA
Distrikt: VAKSALA

Adress från:
Folkbokförd: 2017-03-15
Kommun: 80 UPPSALA
Fastighet: GRÄNBY 9:1
C/O HANI HUSEIN
ALBERT ENGSTRÖMSGATAN 9 LGH 1001
75430 UPPSALA

Status från:

Folkbokförd: 2017-03-15
Län: UPPSALA
Kommun: UPPSALA

Adress till:
Folkbokförd: 2017-03-15
Kommun: 80 UPPSALA
Fastighet: GRÄNBY 9:1

Status till:
Utvandrad, 2021-05-31

Aviserat förändringsdatum: 2017-03-16

Avser:
[redacted]

Folkbokföring från:
Folkbokförd: 2016-08-09
Län: UPPSALA
Kommun: UPPSALA
Distrikt: VAKSALA

Adress från:
Folkbokförd: 2016-08-09
Kommun: 80 UPPSALA
Fastighet: GRÄNBY 14:2
C/O HANI HUSEIN
BLIXTGATAN 17 LGH 1201
75431 UPPSALA

Folkbokföring till:
Folkbokförd: 2017-03-15
Län: UPPSALA
Kommun: UPPSALA
Distrikt: VAKSALA

Adress till:
Folkbokförd: 2017-03-15
Kommun: 80 UPPSALA
Fastighet: GRÄNBY 9:1
C/O HANI HUSEIN
ALBERT ENGSTRÖMSGATAN 9 LGH 1001
75430 UPPSALA

Aviserat förändringsdatum: 2016-08-16

Avser:
[redacted]

Namn från:
Zayed, Samah Numan Mahmoud

Namn till:
Eida, Samah Numan Mahmoud

Registrerad: 2016-08-12

Avser:
[redacted]

Civilstånd:
G 20090702

Födelseuppgifter:
Födelsedatum: 1991-12-03
Födelseort: RAMALLAH
Födelseland: PALESTINA

Kön:
Kvinna

Namn:
Zayed, Samah Numan Mahmoud

Person ID:
Personnummer [redacted]

Folkbokföring:
Folkbokförd: 2016-08-09
Län: UPPSALA
Kommun: UPPSALA
Distrikt: VAKSALA

Adress:
Folkbokförd: 2016-08-09
Kommun: 80 UPPSALA
Fastighet: GRÄNBY 14:2
C/O HANI HUSEIN
BLIXTGATAN 17 LGH 1201
75431 UPPSALA

Sekretess:
NORMAL

Medborgarskap:
PALESTINA 2016-08-09

Källa: Skatteverket

Fastighetsinnehav

Uppgift saknas

Källa: Lantmäteriet

Funktionärsuppdrag

Inga uppdrag.
Källa: Bolagsverket

Enskild näringsidkare

Inga uppgifter.
Källa: Bolagsverket, SCB

Näringsförbud

Inget näringsförbud.
Källa: Bolagsverket

Konkurs/Dödsbo

Inga uppgifter.
Källa: Bolagsverket

Polisen

Förhör

Sonen, Imanuel, sett person skjuta med pistol.

Signerat av

Signerat datum

Enhet	Diarienr
Region Mitt, Grova brott 1 PO Uppsala	5000-K919695-20

Hörd person	Personnummer
Fältanius, Johnny	

Den hörde är	ID Styrkt	Sätt	Ställning till misstänkt - målsägande - vittne
Vittne	Ja	Kontrollfrågor	

Tolk	Språk

Ytterligare information om anledning till förhör	Underrättad om misstanke
Vittnesförhör	

Underrättad om rätt till försvarare	Godtar den försvarare som rätten förordnar	Försvarare/ombud önskas	Försvarare/ombud närvarande

Förhörsledare	Förhörsdatum	Förhör påbörjat	Förhör avslutat
Elin Fredriksson	2020-08-02	10:04	10:25

Förhörsplats	Typ av förhör	Förhörssätt
	RB 23:6	Telefonförhör

Förhörsvittne	Utskrivet av

Berättelse

Johnny bor på nedre botten på Albert Engströmsgatan 11. Han satt hemma i soffan och hans son var ute och lekte. Sonen är 8 år. Johnny hör hur det smäller, han hör 4-5 skott. Johnny kommer inte ihåg vilken tid detta var mer än att det var på eftermiddagen.

Johnny får panik när han hör skotten och går ut på balkongen. Det är en öppen balkong, ej inglasad. Mellan skogen och balkongen så är det en asfalterad gångväg. Mannen var på gångvägen, sonen stod vid cykelställen vid träden. Johnny skrek efter sonen. Mannen står mellan Johnny och sonen, 3-4 meter ifrån Johnny. Mannen står på huk och "snurrar runt" på gatan, Johnny får intrycket av att han verkar förvirrad eller att han sprang efter eller ifrån någon.

Johnny skriker sin sons namn och sonen kommer inspringande, han var jätterädd. Johnny ringer sin exfru som kommer dit. Ungefär en timme efter att Johnny sett mannen på gångbanan så ser han och sonen från balkongen hur polisen stoppar in samma man i en polisbil. Johnny vet att det var ungefär en timme efter för att hans exfru hade kommit dit och var där då.

Johnny har inte sett något vapen. Johnny berättar att sonen har sagt att mannen vid gångbanan som de sen stoppade in i polisbilen hade en pistol.

Signalement på mannen på gångbanan?
Han hade någon sjal på sig tror jag, och solglasögon. Det var inget jag tänkte på. Arabaktig hudfärg. Normallängd. Jag tänkte inte, hade panik.

Vad har sonen berättat om vapnet?
En silverfärgad pistol som det kom rök ur.

Har han sagt något om storlek på pistolen?
Som en vanlig pistol.

Sen ser vi massa polisbilar. Polisen kommer och går med en person som de tar in i polisbilen. Det är samma person som jag såg innan vid gångbanan. Han har samma kläder.

Såg du om han var skadad?
Nej, det tror jag inte att han var. Min son säger att det var en annan person som blev skjuten.

Vart befann sig sonen någonstans? När såg han vapnet?
Han var några meter ifrån. Han säger att han såg när det sköts och att det var han som vi såg som de stoppade in i polisbilen. Sonen har berättat att han hade en svart väst, gul Gucci keps med två lejon. Solglasögon.

Har du sett personen före eller efter?
Inte helt säker men det verkar vara samma gäng som går här i området. Vet inget namn.

Skulle du känna igen honom?
Vet inte. Sonen skulle nog känna igen honom.

Något annat du tänker på?
Nej jag fick chock och hade panik.

När sonen såg personen bli instoppad i polisbilen blev han lugnare. Först ville han åka hem till mamma i Stenhagen. Men när han såg personen bli instoppad i polisbilen så var han inte rädd längre.

Uppläst och godkänt.

Polisen

Förhör

Signerat av

1. Dörrknackning "Parken" Albert Engströmsgatan 1

Signerat datum

Enhet	Diarienr
Region Mitt, PKC-grupp 3 Rgn Mitt	5000-K919695-20

Hörd person	Personnummer
Fältanius, Johnny	

Den hörde är	ID Styrkt	Sätt	Ställning till misstänkt - målsägande - vittne
Vittne	Ja	Dataslagning, kontrollfrågor	Boende Albert Engströmsgatan 11

Tolk	Språk

Ytterligare information om anledning till förhör — Underrättad om misstanke

Telefondörrknackning/vittnesförhör i ärendet "Parken"

Underrättad om rätt till försvarare	Godtar den försvarare som rätten förordnar	Försvarare/ombud önskas	Försvarare/ombud närvarande

Förhörsledare	Förhörsdatum	Förhör påbörjat	Förhör avslutat
Roland Huvinen	2020-08-06	14:11	14:18

Förhörsplats	Typ av förhör	Förhörssätt
	RB 23:6	

Förhörsvittne	Utskrivet av

Berättelse

Johnny var hemma på Fredagen när han plötsligt hörde flera höga smällar.
Han sprang ut på balkongen som ligger på bottenvåningen och ropade på sin 8-årige son Imanuel som var ute och lekte.
Imanuel kom springande och de gick genast in.

Johnny hann se en yngre man komma springande utanför längs gångvägen i riktning mot Bruno Liljeforsgatan och han tyckte det verkade som om någon sprang före men Johnny var mest koncentrerad på att få in Imanuel så han kan inte ge någon mer detaljerad beskrivning av mannen han såg. Bå
de Johnny och Imanuel var rädda och höll sig inne tills de såg att polisen var på plats.

Johnny kan inte minnas sig ha sett eller hört något speciellt i området innan eller efter händelsen.

Uppläst i anteckningsform och godkänt klockan 14:18

Polisen

Förhör

Vittne vars balkong blivit träffad av kula.

Signerat av

Signerat datum

Enhet	Diarienr
Region Mitt, BF-IGV 6 LPO Uppsala/Knivsta	5000-K919695-20

Hörd person	Personnummer
Ben Mohamed, Mbarek	

Den hörde är	ID Styrkt	Sätt	Ställning till misstänkt - målsägande - vittne
Vittne	Ja	Passbild i RES	

Tolk	Språk

Ytterligare information om anledning till förhör	Underrättad om misstanke
Hörs som vittne gällande skottlossning	

Underrättad om rätt till försvarare	Godtar den försvarare som rätten förordnar	Försvarare/ombud önskas	Försvarare/ombud närvarande

Förhörsledare	Förhörsdatum	Förhör påbörjat	Förhör avslutat
Jacob Alm	2020-07-31	19:55	19:59

Förhörsplats	Typ av förhör	Förhörssätt
Albert Engströmsgatan 11	RB 23:6	Konceptförhör

Förhörsvittne	Utskrivet av

Berättelse

Mbarek hörs som vittne då hans inglasade balkong blivit träffad av ett skott som sedan tagit i väggen på balkongen. Mbarek bor på Albert Engströmsgatan 11 lgh 001.

Mbarek berättar att han, hans fru och barn var i parken och grillade. Där hörde de skott och såg flera personer som sprang för att de var rädda. Han såg även två män springa med ett automatvapen i handen. Mbarek vet inte hur personerna såg ut och kan inte beskriva dom något ytterligare.
När de kom hem såg de att balkongen hade träffats av ett skott. Mbarek säger att det var minst 30pers i parken och dessa måste ha sett allting.

Mbarek vill inte uttala sig mer i förhör då han är rädd.

Återrelaterat i anteckningsform.

Polisen

Förhör

Signerat av

Signerat datum

Enhet
Region Mitt, Grova brott 2 PO Uppsala

Diarienr
5000-K919695-20

Hörd person
Ben Mohamed, Mbarek

Personnummer

Den hörde är
Målsägande

ID Styrkt
Nej

Ställning till misstänkt - målsägande - vittne

Tolk

Språk

Anledning till förhör / Misstankar som misstänkt har underrättats om
Mord, Försök till

Underrättad om misstanke

Anledning till förhör / Misstankar som misstänkt har underrättats om
Framkallande av fara för annan, Fullbordat

Underrättad om misstanke

Ytterligare information om anledning till förhör
Förnyat förhör där Mbarek informeras om att han är att anse som målsägare i ärendet.

Underrättad om rätt till försvarare	Godtar den försvarare som rätten förordnar	Försvarare/ombud önskas	Försvarare/ombud närvarande

Förhörsledare	Förhörsdatum	Förhör påbörjat	Förhör avslutat
Per-Ola Sandström	2023-01-30	12:40	12:55

Förhörsplats	Typ av förhör	Förhörssätt
	RB 23:6	Telefonförhör

Förhörsvittne

Utskrivet av

Berättelse

Mbarek informeras om anledningen till förhöret.

Mbarek tillfrågas om han har några ersättningsanspråk i anledning av den inträffade skottlossningen. Han tillfrågas om ersättning för person, t.ex. psykiskt lidande samt eventuell ersättning för skada på den skottskadade balkongen vid hans bostad och /eller andra utlägg.

Mbakrek tillfrågas även om han har önskemål om att ett målsägandebiträde utses. Han informeras om vad det innebär.

Mbakrek uppger att Rikshem reparerade och stod för kostnaden för den skottskadade balkongen. Han har inga ersättningsanspråk i övrigt och ej behov av målsägandebiträde.

Förhöret är avslutat klockan 12.55.

Uppläst efter hand och godkänt.

Polisen

Förhör

Möter 2 med vapen. Hittar väskan

Signerat av

Signerat datum

Enhet	Diarienr
Region Mitt, Stöd/Service 1 LPO Uppsala/Knivsta	5000-K919695-20

Hörd person	Personnummer
Göransson, Isa	

Den hörde är	ID Styrkt	Sätt	Ställning till misstänkt - målsägande - vittne
Vittne	Ja	Körkort	

Tolk	Språk

Ytterligare information om anledning till förhör	Underrättad om misstanke
Isa hörs som vittne till skottlossningen som inträffade den 200731.	

Underrättad om rätt till försvarare	Godtar den försvarare som rätten förordnar	Försvarare/ombud önskas	Försvarare/ombud närvarande

Förhörsledare	Förhörsdatum	Förhör påbörjat	Förhör avslutat
Carl Adam Ekmyr	2020-07-31	19:46	20:18

Förhörsplats	Typ av förhör	Förhörssätt
Almqvistgatan 17	RB 23:6	

Förhörsvittne	Utskrivet av

Berättelse

Förhörsledarens frågor är i fet stil.

Förhörsledaren ber Isa berätta själv om vad hon har bevittnat.
Isa berättar att hon kommer med buss nummer tre och skulle till sin kompis Katja. Isa går ifrån busshållplatsen och går in på Ica för att handla för att sedan ta sig till porten på Almqvistgatan 17 där Katja bor.

Isa ser att portdörren till Almqvistgatan 17 går upp och skyndar sig för att ta emot dörren. Isa förklarar att porttelefonen inte fungerar ibland så hon ville nå den innan den slår igen.

Isa ser två män komma ut ifrån porten och Isa tror att de hade mörka mössor på sig och mörka kläder. Isa berättar att männen bar munskydd som var i något tygmaterial som inte är typiskt för sjukvårdspersonal.

Förhörsledare frågar om Isa jobbar inom vården?
Isa berättar att hon jobbar som sjuksköterska på akademiska.

Förhörsledare ber Isa fortsätta berätta.
Isa berättar att hon tror att ena munskyddet som en av männen bar var i militärmönster/ kamouflage färgat.

Förhörsledare frågar Isa om hon kan berätta något mer?
Isa berättar att hon inte kan säga något mer om männens utseende. Men att en av männen hade ett vapen när han kom ut ifrån porten.

Vem av männen var det som hade ett vapen?

Isa tror att det var mannen som hade kamouflage munskyddet som kom ut ifrån porten med ett vapen.

Såg du vart de tog vägen?
Isa berättar att de båda männen sprang snett höger uppåt ifrån porten om man kommer ut ifrån den.

I riktning mot Gränbyparken?
Isa säger att hon inte känner till området så bra och vet inte vart man kommer om man springer i den riktningen.

Vad hände sen?
Isa berättar att hon försöker få tag i sin vän Katja så fort hon kan på porttelefonen för att bli insläppt. Isa hör kort därefter många skott som avfyrades.

Vart kommer skotten ifrån?
Isa berättar att det kommer ifrån riktningen där de båda männen hade sprungit till.

Hur många skott hörde du?
Isa vet inte hur många skott som avfyrades men uppger att det var många.

Kan du beskriva skotten?
Isa berättar att det var många skott med korta intervaller.

Vad hände sen?
Isa berättar att någon skrika "gunfire". Isa tror att det var barn som skrek det och sedan ser hon att folk springer ifrån platsen.

Vet du hur många som sprang ifrån platsen där skotten kom ifrån?
Isa tror att det var mellan 5-10 personer som sprang.

Vad hände sen?
Isa berättar att hon börjar springa ifrån platsen. Isa möter upp en man som kommer ut ifrån porten bredvid. Mannen verkar undra vad som händer och förstår förs inte Isa på svenska när hon försöker berätta som skottlossningen. Isa säger då "gun" och mannen förstår då och de båda går in tillsammans in i porthuset.

Vad hände sen?
Isa står i grannporten i ett par minuter och lyckas tillslut få tag i sin vän Katja. Isa går därefter till bakdörren där Katja släpper in henne och det är då de får se på väskan som ligger slängd i trapphuset vi Almqvistgatan 17.

Vad var det för väska?
Isa berättar att det var ungefär en svart sport bag, typ en sådan som man förvarar tennisracket i.

Vart låg väskan?
Isa berättar att den låg i porten helt synligt och var öppen just där de båda männen hade kommit ut ifrån. Isa tänkte att det kan vara väskan som männen har förvarat vapnen i.

Vad hände sen?
Isa berättar att de gick in till Katja och larmade polisen.

Kan du beskriva hur vapnet såg ut som mannen kom ut med?

Isa säger att hon inte kan något om vapen. Isa säger att det inte var en pistol som förhörsledaren bar på.
Isa berättar mannen som kom ut med vapnet hade det tätt emot kroppen.
Isa berättar att vapnet var platt och bredare i ena änden och smalare i den andra, och att den hade en pipa i fram.

Hur lång var pipan?
Katja gissar på ungefär två centimeter lång pipa.

Krävdes det en hand eller två att bära vapnet?
Isa säger att det krävdes två händer.

Kan du ge ytterligare signalement på gärningsmännen?
Isa berättar att det männen var ungefär lika lång som Isa och uppger att hon är 175cm.
Männen hade normal kroppsform och Isa upplevde att det inte var muskulösa.

Har du något mer att berätta om händelsen?
Isa säger att hon inte har något mer att berätta.

Förhöret uppläst utan att ha något att tillägga eller förändra.

Polisen

Förhör

Kompletterande vittnesförhör

Signerat av

Signerat datum

Enhet	Diarienr
Region Mitt, Grova brott 1 PO Uppsala	5000-K919695-20

Hörd person	Personnummer
Göransson, Isa	

Den hörde är	ID Styrkt	Sätt	Ställning till misstänkt - målsägande - vittne
Vittne	Ja	Slagning datasystem	

Tolk

Språk

Ytterligare information om anledning till förhör

Underrättad om misstanke

Kompletterande förhör angående iakttagelser i samband med mordförsök i Uppsala den 31 juli 2020.

Underrättad om rätt till försvarare	Godtar den försvarare som rätten förordnar	Försvarare/ombud önskas	Försvarare/ombud närvarande

Förhörsledare	Förhörsdatum	Förhör påbörjat	Förhör avslutat
Svante Franzon	2020-08-11	14:30	14:55

Förhörsplats	Typ av förhör	Förhörssätt
Polishuset i Uppsala	RB 23:6	Konceptförhör

Förhörsvittne

Utskrivet av

Berättelse

Isa Göransson ombeds att åter igen berätta om händelsen i Gränby den 31 juli 2020.

Isa berättar att hon på sen eftermiddag eller tidig kväll skulle hem till sin kompis Katja som bor på Almqvistgatan 17 i Gränby, Uppsala. Isa åkte buss 3 från stan och klev av bussen på Råbyvägen vid den busshållplats som heter Almqvistgatan. Isa gick mot korsningen Råbyvägen-Almqvistgatan men fortsatte förbi korsningen på Råbyvägen och gick in på ICA för att handla lite småsaker. När hon handlat gick hon ut på Råbyvägen igen och gick till höger mot Almqvistgatan som hon svängde in på. Hon gick på höger sida av gatan på trotoaren fram mot Almqvistgatan 17 som ligger en bit in på gatan. Det var fullt dagsljus och fint väder. Många människor röde sig på gatan och på balkongerna. Isa såg flera barn som var ute och lekte och även en del vuxna som var på väg åt något håll eller umgicks med varandra.

När Isa närmade sig Katjas port på Almqvistgatan 17 såg hon att dörren öppnades. Dörren går inåt så hon såg ingen person direkt. Eftersom Isa vet att porttelefonen brukar strula, småsprang hon fram mot porten för att fånga dörren innan den gick igen. När hon kom upp på den lilla trappan, Isa tror att det är två trappsteg, kom det ut två män tätt efter varandra från porten. Isa, som kände att hon kommit fort fram mot porten, höll lite åt sidan för att släppa fram dem. När männen passerade henne på bara några decimeters avstånd såg Isa att den första personen bar ett munskydd som var camouflagemönstrat. Han hade också en mörk mössa neddragen förbi ögonbrynen så hon såg bara ögonen på honom. Kläderna var mörka och Isa uppfattade inga detaljer. Efter någon sekund såg Isa att mannen bar på ett vapen. Han höll det nära kroppen med båda händerna. Vapnet var helt svart och ungefär lika långt som en underarm. Det var större än en pistol men inget jaktvapen, Isas pappa är jägare så vet hur ett sådant ser ut, utan snarare ett militärvapen. Det var lite bredare i ena ändan och i andra ändan,

som pekade ner mot marken, var det en kort pipa som stack ut från vapnet. Den andra mannen kom direkt bakom den första. Isa uppfattade inte riktigt hur han var klädd mer än att hans kläder också var mörka. Hon vet inte om han bar munskydd. Eventuellt var den andra mannen också beväpnad men Isa är inte säker på det eftersom hon helt fastnade med blicken på den första tills de passerat henne och bara såg den andra mannen bakifrån. Männen sprang sedan i jättehög fart snett över Almqvistgatan bort mot hörnet mellan Almqvistgatan 20 och 22. Där försvann de runt hörnet och ur sikte för Isa. När de sprang bort från Isa, som då stod kvar vid porten på Almqvistgatan 17, noterade hon att en av männen hade en tun svart jacka som fladdrade lite när han sprang. Isa, som nu förstått att det var på riktigt, började trycka in Katjas nummer på porttelefonen men innan hon hann trycka klart hördes det ett stort antal höga smällar i snabb följd från det håll hon sett de båda männen försvinna åt. Hon uppfattade det direkt som skott och att det var männen hon mött som sköt. Isa tittade mot hörnet där de försvunnit igen men såg inte till dem. Däremot kom det ett flertal personer, 5-10, springande från vändplanen och runt hörnet mot henne. Ingen av de båda männen kom springande. Det var flera barn men även vuxna. Någon, Isa vet inte vem, skrek "Gun!" och Isa vände sig om och började springa. Hon kunde fortfarande höra skott som smällde men det tystnade under tiden som hon sprang.

Isa sprang tillbaka på Almqvistgatan mot Råbyvägen och vek in till vänster runt första hörnet. I första porten på vänster sida, nummer 15, kom en man precis ut genom dörren. Isa sa till honom att det var skottlossning och de sprang då båda två tillsammans in i trapphuset på nummer 15. Isa ringde till Katja och gick ut på baksidan av nummer 15. Katja kom ner för trapporna och släppte in Isa i porten på baksidan av nummer 17. Katja pekade då på en svart väska som låg på golvet under trappan i markplanet. Väskan var öppen och man såg ner i den. Isa uppfattade att den var tom men hon är inte säker eftersom hon inte tittade ner i den så noga. Isa och Katja resonerade kring ifall det var i den väskan som männen haft sina vapen. Katja och Isa gick sedan upp för trappan och in i Katjas lägenhet där de ringde polisen.

Isa såg aldrig de båda männen som hon mötte på trappan igen. Hon kan inte säga om hon sett dem tidigare eftersom hon bara såg ögonen på en av dem. Hon skulle inte kunna peka ut eller känna igen dem om hon fick se dem på bild eller i verkligheten igen. Att det var två män vet inte Isa men hon uppfattade det som två unga män på grund av deras kroppsform och hur de rörde sig. Hon har svårt att ange längd eftersom de möttes i en trappa och de ston högre än henne när de kom ut och sedan lägre än henne när de började springa på gatan.

Uppläst och godkänt i anteckningsform under förhörets gång.

Förhörsledarens anteckning:
Under förhöret har Isa pekat ut busshållplatsen, ICA, porten på Almqvistgatan 17 och hörnet där de båda männen försvann. Hon har också visat hur hon själv rört sig samt hur de båda männen hon mötte i porten rört sig. Kartan har renskrivits av förhörsledaren och bifogas förhöret.

Bilaga

Karta

Bilaga till Förhör 2020-08-11 14:30, diarienr 5000-K919695-20

Beskrivning

Karta där vittnet Isa Göransson pekat ut busshållplats, ICA, porten på Almqvistgatan 17, sista observation samt rörelsevägar.

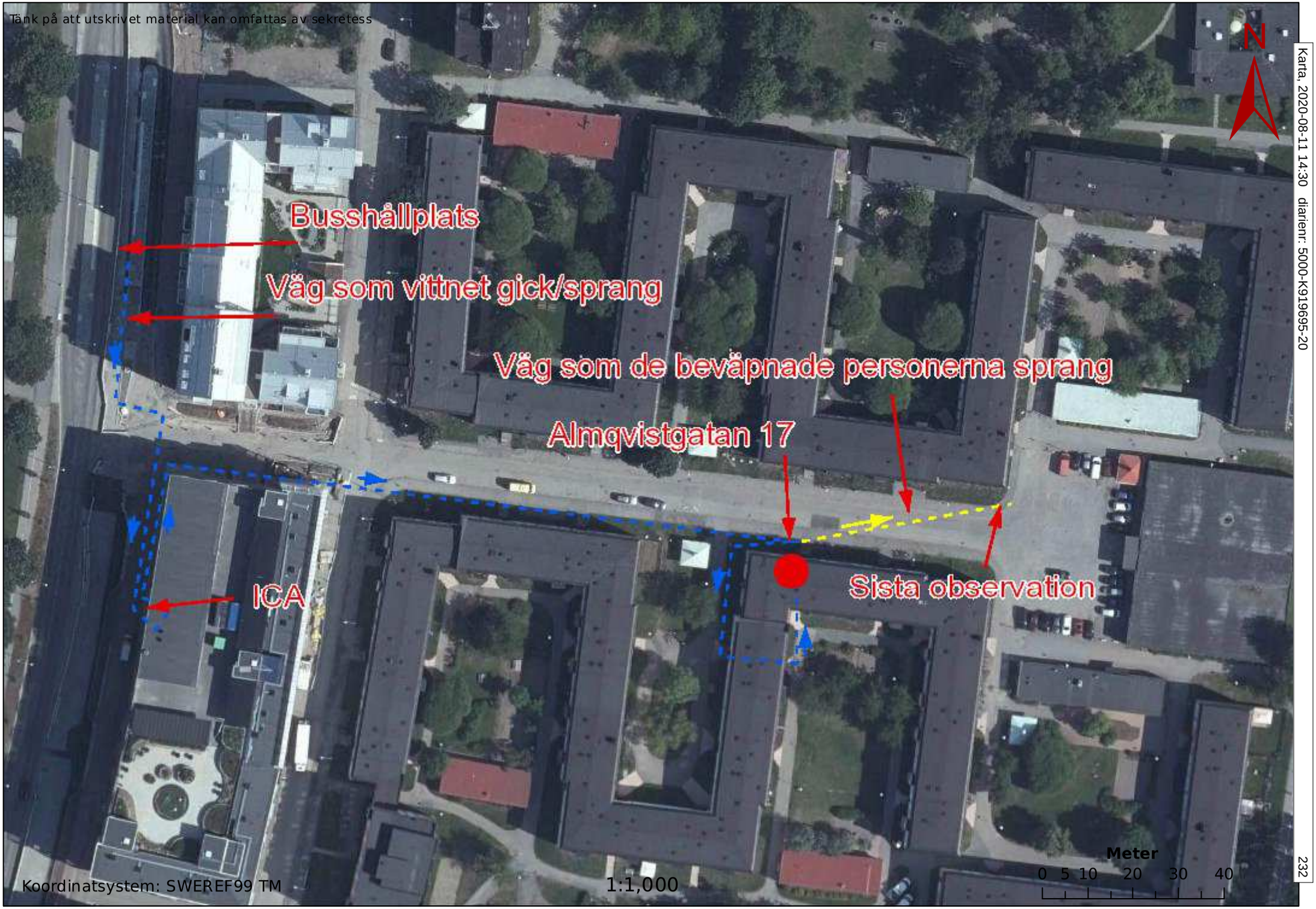
Tänk på att utskrivet material kan omfattas av sekretess
N
Busshållplats
Väg som vittnet gick/sprang
Väg som de beväpnade personerna sprang
Almqvistgatan 17
ICA
Sista observation
Meter
0 5 10 20 30 40
Koordinatsystem: SWEREF99 TM
1:1,000
Karta, 2020-08-11 14:30 diarienr: 5000-K919695-20
232

Polisen

Förhör

Mötte gm

Signerat av

Signerat datum

Enhet
Region Mitt, BF-IGV 2 LPO Enköping/Håbo

Diarienr
5000-K919695-20

Hörd person
Orfali, Dara

Personnummer

Den hörde är
Vittne

ID Styrkt
Ja

Sätt
passbild i res

Ställning till misstänkt - målsägande - vittne

Tolk

Språk

Ytterligare information om anledning till förhör
Skottlossning

Underrättad om misstanke

Underrättad om rätt till försvarare

Godtar den försvarare som rätten förordnar

Försvarare/ombud önskas

Försvarare/ombud närvarande

Förhörsledare
Stefan Rodriguez Reyes

Förhörsdatum
2020-07-31

Förhör påbörjat
20:10

Förhör avslutat
20:20

Förhörsplats
Almqvistgatan, Uppsala

Typ av förhör
RB 23:6

Förhörssätt
Konceptförhör

Förhörsvittne

Utskrivet av

Berättelse

Dara ombeds berätta vad han sett på denna plats idag.

Dara säger att han inte bor här men var på väg till bekant och då han cyklar med sin tvååriga son på gården bakom (söder om Almqvistgatan) så möter han två män som sprang mot honom (österut). Han säger att han såg att den ena mannen var längre och smal och bar på ett längre vapen som han uppfattade som en kalashnikov. Den andra mannen var kortare och lite fet och hade ett kortare automatvapen men han såg inte vad det var för sort.

Dara säger att han inte visste om det var riktiga vapen men för säkerhets skull ökade han farten för att komma bort ifall det skulle vara riktiga vapen och han var rädd för sin sons skull.

Strax efter att de mötts och han själv kommit bakom ett hörn hör han hur det börjar skjutas flera skott. Han säger att det var högst en minut efter att han mötte dem. Dara säger att han inte såg när det sköts men att han tolkade det som att de han mötte börjat skjuta.

Dara beskriver männen som den första var ungefär lika lång som han själv, ca 170-175 cm. han var även smal och hade en svart tröja med något mönster på bröstet. Han säger att han bar en maskering över ansiktet som MC-åkare har, typ bandana som han tror var röd. Han säger att han inte vet om han blandar ihop det men vet inte om mönstret på tröjan var rött eller om det var maskeringen.

Han säger att den andra mannen var ca 165 cm och hade en huvtröja. han säger att de båda var ca 20 år som han uppfattade det.

Dara säger att det gick mycket fort själva mötet och han hann inte se mycket mer än vad han berättat som han minns nu.

Uppläst ur förhör och godkänt.

Polisen

Förhör

Signerat av

Signerat datum

Enhet	Diarienr
Region Mitt, Grova brott 1 PO Uppsala	5000-K919695-20

Hörd person	Personnummer
Orfali, Dara	

Den hörde är	ID Styrkt	Ställning till misstänkt - målsägande - vittne
Vittne	Nej	

Tolk	Språk

Ytterligare information om anledning till förhör

Försök till mord på gården mellan Almqvistgatan och Albert Engströmsgatan i Uppsala 2020-07-31.

Underrättad om misstanke

Underrättad om rätt till försvarare	Godtar den försvarare som rätten förordnar	Försvarare/ombud önskas	Försvarare/ombud närvarande

Förhörsledare	Förhörsdatum	Förhör påbörjat	Förhör avslutat
Thomas Mineur	2020-09-02	14:00	15:10

Förhörsplats	Typ av förhör	Förhörssätt
Polishuset i Uppsala	RB 23:6	

Förhörsvittne	Utskrivet av

Berättelse

Dara har tidigare förhörts vid två tillfällen, 31 juli och 1 augusti.

Dara informerades om att detta är ett kompletterande förhör för att klargöra vart han cyklat och vart han gjort sina iakttagelser. Dara fick visa på karta, se bilaga.

Dara berättade att han den aktuella fredagen skulle besöka sin faster som bor på Almqvistgatan 10. Dar bor på Dimgatan 11. Dara cyklade från Dimgatan 11 till Almqvistgatan 10 och hade då sin tvååriga son i barnstol med sig.

Dara uppger att han cyklade förbi föreningslokalen på Almqvistgatan och där utanför stod ett 10-tal killar. Dara kan inte beskriva killarna närmare eftersom det inte var något speciellt som han noterade. Dara cyklade på trottoaren längs med Almqvistgatan och i höjd med Almqvistgatan 18-20 mötte han gärningsmännen som sprang emot honom på trottoaren, på samma sida av vägen som honom. Dara uppger att han observerade gärningsmännen då de var ca 10 meter ifrån honom. Han trodde först att det var barn med leksaksvapen som sprang emot honom, men uppfattade det sedan som att killarna var för gamla för att springa runt med leksaksvapen. Dara uppger att den längre mannen hade ett vapen som han uppfattade som en Kalasjnikov och den kortare mannen hade ett kortare automatvapen, okänd modell.

Dara uppger att han inte har något nytt att tillföra angående signalement och beskrivning av vapen utöver vad han sagt i tidigare förhör. Uppgifterna som lämnats i tidigare förhör gicks igenom med Dara.

Dara uppger vidare att då han mött gärningsmännen på trottoaren fortsatte han att cykla mot Almqvistgatan 10. Då han befann sig på platsen markerad med svart kryss på kartan hörde han skott, automateld. Dara såg att männen vek av runt hörnet (Almqvistgatan 22 fhl

antekning), markerad med vit punkt på bilagan.

Dara tillfrågades om han pratade med någon boende inne på gården till Almqvistgatan 10? Dara uppgav att han pratade med en man på en balkong som frågade vad som hände. Dara tillfrågades om han vet vart balkongen är belägen på kartan? Dara pekade på kartan vart han tror att balkongen är belägen, markerad med gul punkt i bilagan. Mannen på balkongen trodde att det var fyrverkerier men Dara förklarade för honom att det var skottlossning.

Dara tillfrågades om han sett gärningsmännen komma i en bil? Dar uppgav att han inte sett gärningsmännen komma från någon i bil. Dara informerades om att en person boende på Almqvistgatan 8 har pratat med en man på cykel med ett litet barn i barnstol. Den boende har berättat att mannen på cykel sagt att han sett gärningsmännen komma från en bil. Dara tror att han kan ha sagt det, men det är hans egen tolkning där han trodde att gärningsmännen kom i en bil. Dar uppger att han inte sett någon bil i anslutning till gärningsmännen.

Dara uppger att han ställde cykeln utanför porten till nr 10, markerad med blå punkt på bilagan. Han ringde sedan sin fasters man, Hamid som kom ned och öppnade porten. De gick sedan tillsammans upp på 3:e våningen. Hamid sade att det var fyrverkerier som smällt. Dara berättade att det var skottlossning och att han sett män med vapen.

Dara berättade vidare att då han var i fasters lägenhet på 3:e våningen tittade han ut genom köksfönster mot gården, mellan Almqvistgatan och Albert Engströmsgatan. Dara uppger på fråga att han tittade ut genom köksfönsteret max 5 minuter efter att det skjutits. Han såg en kille som han känner igen sedan tidigare. Killen brukar vara i sällskap med 4 andra killar vid tvättstugan på gården. Dara tror att killen bor på Almqvistgatan 12. Dara såg att killen satt vid rullstolsrampen intill port nr 12. Dara uppger att killen brukar ha skyddsväst på sig och även en annan tjock kille som inte är från området brukar ha skyddsväst på sig. Dara såg att killen som han känner igen som boende på nr 12 blödde från huvudet och han förstod att denna var skadad på något vis. Den tjocka killen hade svart keps på sig och sprang runt som han inte visste vad han skulle göra. Dara uppfattade det även som att den skadade killens mamma och pappa fanns på platsen för att hjälpa. Den tjocka killen skrek till någon på gården att öppna bommen. Dara uppger att det kom mycket folk till gården. Polis kom till platsen ca: 5-6 minuter efter skjutningen. Dara såg att polisen pratade med personer i anslutning till den skadade killen.

Då vi kom in på signalement på personerna som befann sig på gården berättade Dara att han har film från gården i sin mobiltelefon. Filmen säkrades.

Dara tillfrågades om hur han själv var klädd vi det aktuella tillfället?
Dara uppgav at han hade en cykel med barnstol. Han hade shorts på sig men vet inte vilken färg och vit t-shirt.

Förhöret avslutat

Thomas Mineur
Insp

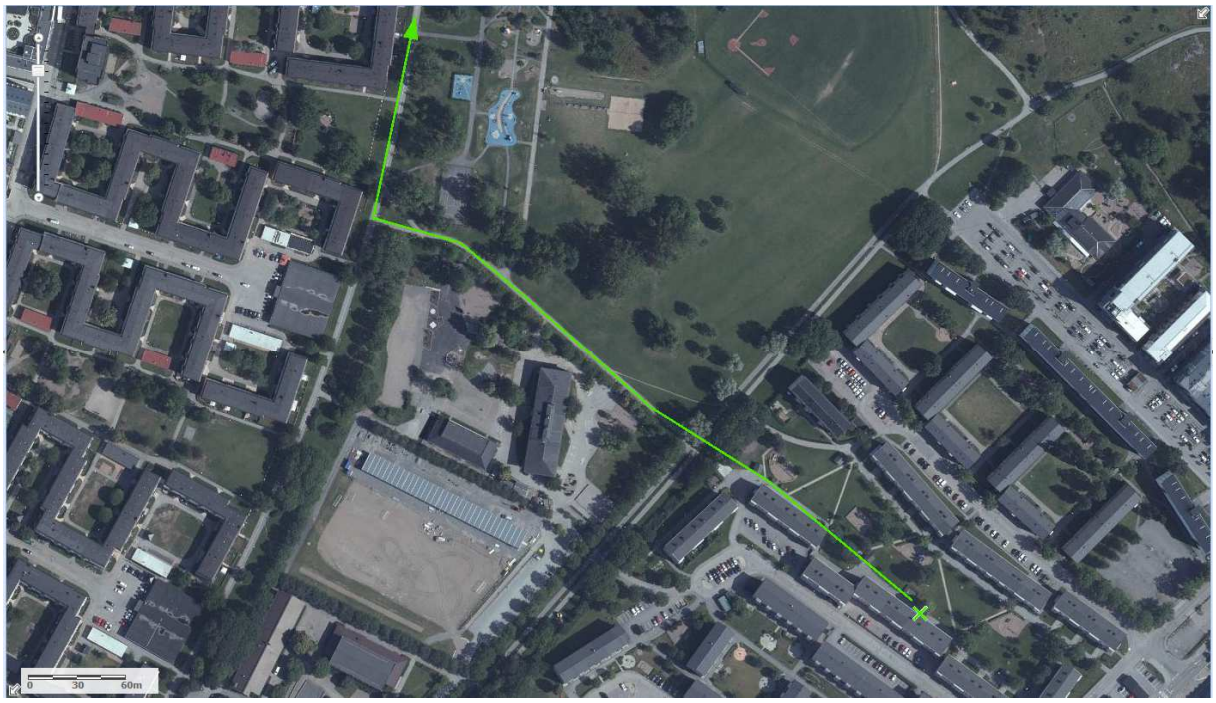



Grönt kryss markeran Daras bostad på Dimgatan 11.

Grön pil marker den väg som Dara cyklade från sin bostad till Almqvistgatan 10.

Blått kryss markerar den plats där Dara så ett 10-tal killar stå utanför föreningslokalen.

Rött kryss markerar den plats där Dara mötte gärningsmännen på trottoaren.

Svart kryss markerar den plats som Dara befann sig på då han hörde skotten.

Gul punkt på kartan markerar balkongens plats.

Polisen

Förhör

Almqvistgatan 26

Signerat av

Signerat datum

Enhet	Diarienr
Region Mitt, Grova brott 1 PO Uppsala	5000-K919695-20

Hörd person	Personnummer
Den Boer, Wendy	

Den hörde är	ID Styrkt	Sätt	Ställning till misstänkt - målsägande - vittne
Vittne	Ja	ID-kort	

Tolk

Språk

Ytterligare information om anledning till förhör

Underrättad om misstanke

Hörd angående iakttagelser i samband med försök till mord i Gränby, Uppsala den 31 juli 2020.

Underrättad om rätt till försvarare	Godtar den försvarare som rätten förordnar	Försvarare/ombud önskas	Försvarare/ombud närvarande

Förhörsledare	Förhörsdatum	Förhör påbörjat	Förhör avslutat
Svante Franzon	2020-08-25	14:05	14:21

Förhörsplats	Typ av förhör	Förhörssätt
Polishuset i Uppsala	RB 23:6	Konceptförhör

Förhörsvittne

Utskrivet av

Berättelse

Förhöret hålls på engelska och skrivs ut i sammanfattande form.

Wendy Den Boer berättar att hon på eftermiddagen den 31 juli 2020 skulle gå ett snabbt ärende till affären. Hon minns inte exakt vad klockan var men det var sen eftermiddag mellan 17 och 19 någon gång. Hennes man och två små barn som är fem och knappt två år gamla var kvar uppe i lägenheten på andra våningen.

När Wendy kom ut ur porten mot innergården på Almqvistgatan 26 där de bor, kom två unga beväpnade män springande längs kortsidan av deras hus. Wendy såg dem snett från sidan och när de passerat henne såg hon dem bara bakifrån. Hon uppfattade det som att de sprang så fort de kunde. De sprang ut i lekparken mellan husen och började skjuta när de fortfarande sprang. Wendy såg dem bara i några sekunder men han ändå tänka att han som sprang sist nästan träffade den första i ryggen. Hon uppfattade det som att de sköt i riktning mot den del av parken där det står några bord snarare än mot lekplatsen men hon är inte säker. Direkt när Wendy hörde att de började skjuta sprang hon in i porten igen. Hon stannade upp och tittade ut genom fönstret på ytterdörren men hon såg inte männen eftersom man inte kan se den vinkeln inifrån trapphuset. Däremot såg Wendy flera små barn som sprang förbi utanför. Det såg ut som om de kom från den platsen där männen började skjuta. Det ligger en lekplats där och det brukar vara många människor där. Både vuxna, ungdomar och barn. Wendy blev väldigt rädd och sprang sedan upp till sin man och deras barn i lägenheten på andra våningen. När hon kom upp dit så ringde hon 112 från sin makes telefon. Vart männen tog vägen efter att de skjutit såg hon inte. Hon såg dem inte komma springande förbi porten där hon stod och tittade ut innan hon sprang upp till lägenheten igen.

Wendy uppfattade skotten som att de kom ett i taget men i ganska snabb följd. Hon kan

ingenting om vapen men hennes minnesbild är inte att det var automateld utan många snabba skott. Hon kan inte beskriva vapnen mer än att det inte var pistoler. Man måste hålla dem med två händer.

När Wendy ombeds beskriva männen säger hon att hon inte mins om de var maskerade. De bar mörka huvtröjor med huvorna uppe så håret såg hon inte. Den första av de två var smalare och kortare än den andra och den andra bar en svart dunväst utanpå sin huvtröja och han hade blå jeans. Wendy är inte säker på om de hade handskar men hon tror inte det. Hon tror att hon såg huden på deras händer och att den var mörk men inte svart. Hon tror att männen hade sitt ursprung i mellanöstern.

Efter händelsen var hon och hela familjen mycket uppskakade. De gick ut på balkongen som är mot andra sidan av huset än den port som Wendy tidigare gick ut och in igenom. När de var på balkongen, bara en väldigt kort stund efter skottlossningen, såg hon flera unga män från mellanöstern som stod helt lugnt på parkeringen som man kan se från balkongen. Det tyckte Wendy var anmärkningsvärt. Hon kände inte igen dem men det brukar hänga en del unga män i området mest hela tiden. Wendy såg också flera unga män komma ut från husen och gå mot platsen för skotten och det tyckte hon också var konstigt. Ingen borde ha velat gå åt det hållet just då. Sedan skottlossningen har det varit väldigt lugnt i området och nästan ingen har varit ute. Wendy och familjen tycker att det är väldigt obehagligt och vill flytta så fort de kan. Hon vill inte att barnen ska växa upp där. Wendy känner inte igen någon av personerna som hon sett på gården. Hon och hennes familj umgås inte med några grannar eller andra som bor i området.

I samband med att Wendy berättat har hon visat olika saker på ett foto. Förhörsledaren har sedan renskrivit detta och bifogar den renskrivna bilden till förhöret. På bilden finns följande saker markerade:

1. Porten på Almqvistgatan 26 som Wendy gick ut och in genom.
2. Vägen som de två beväpnade männen sprang.
3. Balkongen som Wendy och familjen gick ut på efter händelsen.
4. Parkeringen där Wendy såg de unga männen stå efter händelsen.

Uppläst och godkänt i anteckningsform.

Bilaga

Skiss

Bilaga till Förhör 2020-08-25 14:05, diarienr 5000-K919695-20

Beskrivning

Skiss utifrån hur Wendy Den Boer visade olika saker på foto vid förhör 2020-08-25. Utsrkriven av förhörsledaren.

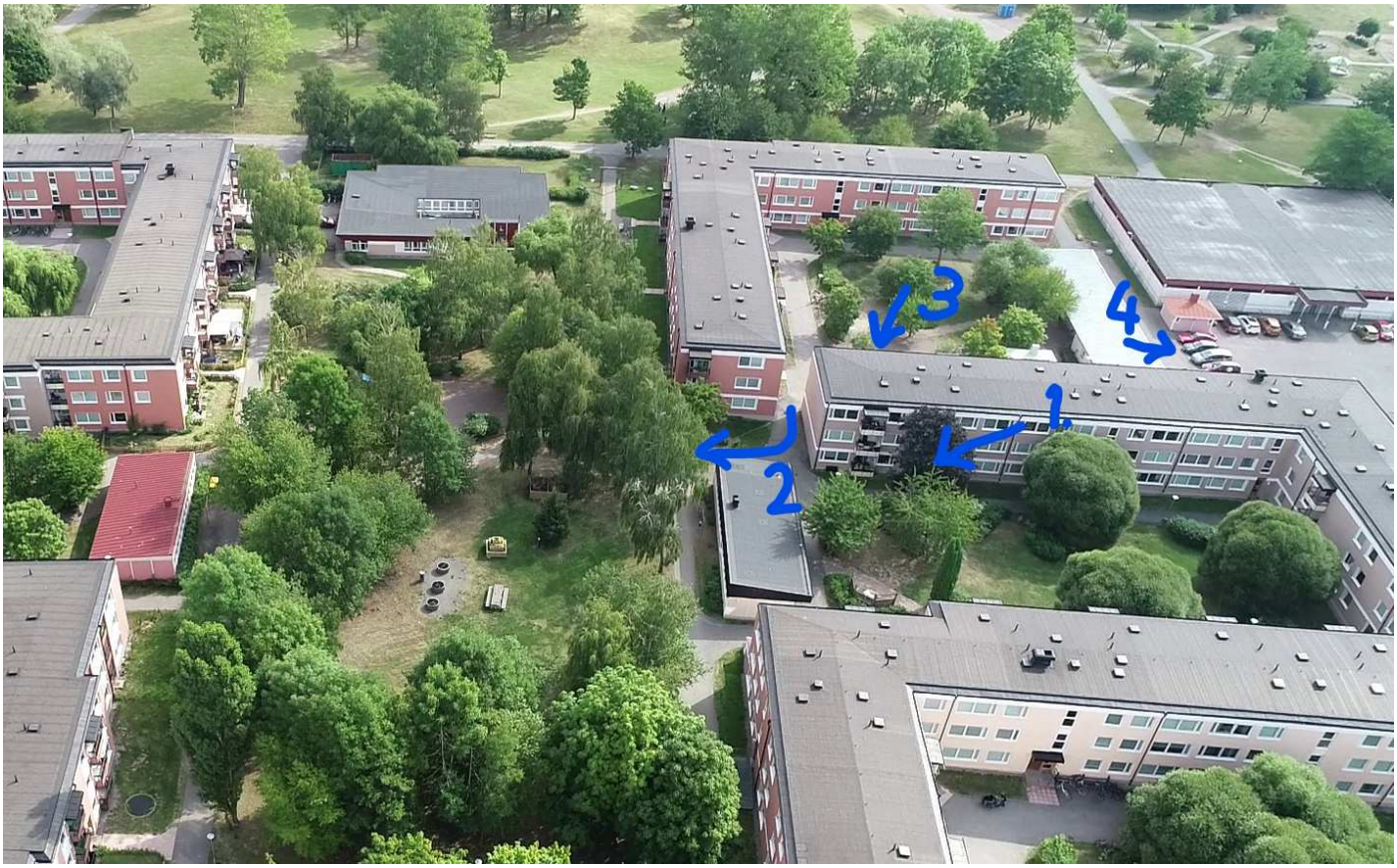
3
4
1
2

Polisen

Förhör

Såg hela förloppet

Signerat av

Signerat datum

Enhet
Region Mitt, Stöd/Service 1 LPO Uppsala/Knivsta

Diarienr
5000-K919695-20

Hörd person
Alatrash, Mazen

Personnummer

Den hörde är	ID Styrkt	Sätt	Ställning till misstänkt - målsägande - vittne
Vittne	Ja	Dataslagning	

Tolk

Språk

Ytterligare information om anledning till förhör
Iakttagelser i om skjutningen

Underrättad om misstanke

Underrättad om rätt till försvarare	Godtar den försvarare som rätten förordnar	Försvarare/ombud önskas	Försvarare/ombud närvarande

Förhörsledare	Förhörsdatum	Förhör påbörjat	Förhör avslutat
Erik Gerdt	2020-07-31	19:30	19:24

Förhörsplats	Typ av förhör	Förhörssätt
Almqvistgatan 30	RB 23:3	Konceptförhör

Förhörsvittne

Utskrivet av

Berättelse

Förhörsledarens frågor skrivs i kursiv text.

Mazen uppger att han har sett hela förloppet. Mazen såg 2 personer, en med en Kalasjnikov och en med en M16 (också en automatkarbin).

Båda killarna var 20-25 år gamla. Ena var lite längre, ca 175 cm, denne hade en M16. Den andra var lite kortare, ca 165-170, med Kalasjnikov. Innan händelsen satt ytterligare en person på andra sidan huset och pratade i telefon.

Sen kom killarna med vapnen och sköt, efter det sprang det mot volleyboll-planen. En av dem hade en mask på sig men drog ner den när de sprang.

Hur såg de här killarna ut?
De var inte svenskar och de var inte afrikaner.

Vad hade de för kläder?
Mörka, svarta.

Mazen är lite orolig och vill inte vittna.

Förhör uppläst under dess gång utan invändningar.

Polisen

Förhör

Förhör 2 med Alatrash, Mazen

Signerat av

Signerat datum

Enhet	Diarienr
Region Mitt, Grova brott 1 PO Uppsala	5000-K919695-20

Hörd person	Personnummer
Alatrash, Mazen	

Den hörde är	ID Styrkt	Ställning till misstänkt - målsägande - vittne
Vittne	Nej	

Tolk	Språk

Ytterligare information om anledning till förhör	Underrättad om misstanke
Som vittne med anledning av försök till mord	

Underrättad om rätt till försvarare	Godtar den försvarare som rätten förordnar	Försvarare/ombud önskas	Försvarare/ombud närvarande

Förhörsledare	Förhörsdatum	Förhör påbörjat	Förhör avslutat
Mathias Theuer	2020-08-02	11:04	12:00

Förhörsplats	Typ av förhör	Förhörssätt
Bostaden	RB 23:6	

Förhörsvittne	Utskrivet av
Alvén, Maria	

Berättelse

Mazen berättar om det aktuella kvällen. Han säger att han befann sig i köket vid köksfönstret. På innergården, samma sida som huvudentrén sitter hans fru, hennes 2 bröder samt brödernas fruar. Dom sitter vid en bänk med bord som står utställd på gräsytan.
Förutom dom så är det en man som Mazen känner igen som "Saad". Saad leker med tre mindre barn på innergården. Mazen uppger att Saad ska bo i närheten, på andra sidan tvättstugan, och han är ofta på innergården med dessa barn.
Dessutom är det ytterligare en okänd man som befinner sig på innergården. Mannen är i 20års åldern, har arabiskt utseende, klädd i en blå jacka med en bild av en blomma på framsidan. Mannen pratar i telefonen hela tiden och verkar vara rädd och på helspänn. Han böjer sig ner bakom några buskar flera gånger så som att han gömmer sig lite. Han tittar hela tiden omkring sig. Detta pågår ca 10 minuter.

Saad och dom tre barnen går efter en stund mot hörnet av fastigheten, Almqvistgatan 28 och försvinner ur synfältet. Samtidigt går även den okände mannen samma väg. Dom går ganska nära varandra men Mazen ser inte att dom pratar med varandra så han kan inte avgöra hurvida dom känner varandra eller inte.

Kort efter att dom försvunnit ur synfältet hörs 4 smällar. Mazen hör att det är skott. Saad kommer då springande med dom tre barnen tillbaka mot innergården. Han springer diagonalt över gården i riktning mot Almqvistgatan 34. Den okände mannen kommer också springande men han springer rakt fram, längst fasaden på Almqvistgatan 26-22, i riktning mot parkeringen.

Mazen går då till sovrummet och tittar ut mot baksidan. Han ser då två maskerade män som står i sanden vid lekplatsen. Dom håller ett varsitt gevär i händerna. Mazen säger att den ena håller en AK47 och den andre en M16. Mazen säger att det är märkligt, hans uppfattning är att dom båda skjuter i riktning mot Albert Engströmsgatan men tittar samtidigt åt vänster, i riktning mot Bruno Liljeforsgatan. Mazen uppger att det skjuts mellan 10-20 skott. Mannen med AK47:an skjuter mest.

När dom skjutit klart så rör dom sig ner på gångvägen som löper längst baksidan av Almqvistgatan 28-30. Dom stannar till rakt utanför Mazens sovrumsfönster. Dom tittar tillbaka mot det håll dom kom från. Den ena av männen drar ner sin maskering till hakan. Mazen uppger att han inte känner igen honom. Mannen hade inget skägg.
En man blir plötsligt synlig en bit ifrån dom och han viftar iväg dom, som att dom ska sticka därifrån. Mazen tror att den mannen bor i nått av husen på Albert Engströmsgatan, han säger att hans dotter eventuellt kände igen honom. Mazen är osäker men det kan vara möjligt att den mannen känner igen gärningsmännen.

Den ena gärningsmannen säger då till den andre "kom bror", han drar upp maskeringen igen och dom rör sig i riktning mot Gränbyparken. Efter en liten bit så kastar den ene ifrån sig sitt vapen, en M16. Han ångrar sig dock och går tillbaka och plockar upp den innan dom båda försvinner ur Mazens synfält.

Mazen uppger att han efter en stund går ut och där möter han snart polisen. Han visar poliserna åt vilket håll gärningsmännen försvunnit. Poliserna försvinner i samma riktning. Efter en stund kommer det poliser som Mazen visar till platsen för skjutningen. Mazen är förvånad att det fanns så få hylsor på platsen. Han uppger att det sköts 10-20 skott på den platsen och när dom kommer dit så ligger det bara några få hylsor där. Mazen tror att någon eventuellt plockat upp hylsorna i efterhand. Gärningsmännen gjorde det inte när Mazen såg händelsen.

Mazen beskriver gärningsmännen:

Mannen med AK47 var längst av dom två. , Ca 175cm lång Han var av utländsk härkomst och under 25 år. Han var normalbyggd. Han bar svarta kläder men var barhuvad. Han hade mörkt men inte svart hår. Han bar maskering över ansiktet, som han vid ett tillfälle drog ner. Mazen uppger att han inte hade skägg och det var ingen som Mazen kände igen sen tidigare.

Den andra gärningsmannen bar en M16. Han var 165-170cm lång och under 25år. Han var inte tjock men lite mullig i kroppsbyggnaden. Han bar svarta kläder. Mörkt men inte svart hår och en halsduk uppdragen över ansiktet.

Mazen uppger att han är ganska säker på vapentyperna. Han har själv varit soldat i syrien och använt AK47. Innan han var soldat så var han även polis och han har kommit i kontakt med M16 vid flera tillfällen.

Mazen tillägger att mannen som pratat i telefonen på framsidan även var på platsen igår, 1/8. Han såg honom på inner gården då.
Mazen säger att ryktet i kvarteret är att det var Saad som var måltavlan då han håller på med lite skumma affärer. Mazen tror dock inte det säger han.

Uppläst från anteckningar och godkänt.

Polisen

Förhör

Viktigt förhör

Signerat av

Signerat datum

Enhet	Diarienr
Region Mitt, Grova brott 1 PO Uppsala	5000-K919695-20

Hörd person	Personnummer
Alatrash, Mazen	

Den hörde är	ID Styrkt	Sätt	Ställning till misstänkt - målsägande - vittne
Vittne	Ja	Sv kk	okänd

Tolk	Språk
11295	Arabiska

Ytterligare information om anledning till förhör	Underrättad om misstanke
Kompletterande förhör	

Underrättad om rätt till försvarare	Godtar den försvarare som rätten förordnar	Försvarare/ombud önskas	Försvarare/ombud närvarande

Förhörsledare	Förhörsdatum	Förhör påbörjat	Förhör avslutat
Elias Gikanga	2020-08-07	10:11	11:09

Förhörsplats	Typ av förhör	Förhörssätt
Polishuset Uppsala	RB 23:6	Konceptförhör

Förhörsvittne	Utskrivet av

Berättelse

Tidigare förhör har hållits utan tolk men då förhörsledaren anser att Mazen är i behov av tolk så finns arabisktalande tolk med vid detta förhör.

Se bifogad kartbild.

Polisen har i tidigare förhör skrivit att du sett en man som viftat åt gärningsmännen, efter skjutningen. Vet du vem den viftande mannen är?
Det var inte jag som såg det utan det var min dotter som såg det.

Hur gammal är din dotter?
Hon är 14-15 år.

Vet din dotter vem den viftande mannen är?
Jag pratade med min dotter och frågade om hon skulle känna igen den person om polisen visade någon bild, hon sa nej. Hon är rädd också.

Polisen har i förhör med dig antecknat att du sagt; ***"En man blir plötsligt synlig en bit ifrån dom och han viftar iväg dom, som att dom ska sticka därifrån"****. Förstår jag rätt att det var inte du som såg detta utan du återberättade vad din dotter hade sätt?*
Ja, min dotter såg en som viftade med handen. Jag såg gärningsmännen när dom stod utanför fönstret, när ena gärningsmannen drog ned masken och innan när dom båda sköt. Jag sa att det var min dotter som såg den andra mannen inte jag.

Polisen har också antecknat att du sagt: ***"Mazen tror att den mannen bor i nått av husen på Albert Engströmsgatan, han säger att hans dotter eventuellt kände igen honom. Mazen är osäker men det kan vara möjligt att den mannen känner igen gärningsmännen".***
Jag tror inte att jag sagt det till polisen att jag såg honom, jag sa bara att min dotter såg

honom. Jag såg bara två beväpnade personer som sköt. Jag sa att det var en man som bor på Albert Engströmsgatan som har tre barn, men det var inte han som viftade.

Så du vet inte vart den viftande mannen bor?
Nej, det är ett missförstånd.

Skulle du känna igen gärningsmännen?
Nej.

Polisen har antecknat att du sett en okänd man i blå jacka som pratade i telefon och såg rädd ut. Skulle du känna igen den mannen?
Det stämmer att jag sa blå men han hade en röd jacka med blomma på. Jag såg inte honom, det var min fru som såg honom. Jag sa att min fru såg honom men hon kan inte prata med er, för jag är rädd om henne.

Polisen har antecknat i ditt förhör: ***"Dessutom är det ytterligare en okänd man som befinner sig på innergården. Mannen är i 20års åldern, har arabiskt utseende, klädd i en blå jacka med en bild av en blomma på framsidan. Mannen pratar i telefonen hela tiden och verkar vara rädd och på helspänn. Han böjer sig ner bakom några buskar flera gånger så som att han gömmer sig lite. Han tittar hela tiden omkring sig. Detta pågår ca 10 minuter."***
Det ska vara en röd jacka med en blomma på.

Det verkar blivit en del missförstånd i tidigare förhör, så jag skulle vilja att du berättar igen vad du såg vid skjutningen.
Jag satt inne i rummet och jag hörde skjutningar. Jag drog upp gardinerna för att se vad som hände. Jag såg två personer på gården där barnen lekte. Det fanns fem barn där ute. Två personer och en av dom hade en M16 *(den kortare killen)* och den andre hade en kalasjnikov *(den längre killen).*

Jag trodde dom skulle döda barnen. Dom sköt framför sig och tittade till vänster. Dom sköt ungefär 15 skottlossningar. Sen gick dom mot gånggatan som ligger bakom Almquistgatan 32.

En av dom var lång och den andra var medellängd. Den långa var ungefär 1,75 och den korta ungefär 1,70, det är min uppskattning. Den långa var mager/smal, han den korta var lite fyllig och inte så mager.

Dom stod vid mitt fönster, jag bor på bottenvåningen, och den långa tog av sig masken lite grann ned. Sen drog han upp masken igen och dom gick mot parken. Jag försökte filma dom men jag hann inte, det gick jätte snabbt.

Kan du beskriva hur masken såg ut?
Den var svart och gick upp till ögonen, täckte mun och näsa, inte pannan och huvudet.

Såg du hur han såg ut på huvudet?
Han hade svart hår.

Hudfärg?
Lite ljusmörk, arab.

Ansiktsbehåring?
Han hade inte stubb eller skägg.

Jag gick sen ut ur lägenheten och då kom polisen. Polisen frågade mig åt vilket håll dom gick och jag pekade åt det hållet och sen kom vi tillbaka till den plats där dom sköt. Den platsen där dom sköt skotten, hylsorna, det luktade. När dom sköt så alla hylsorna föll på marken. När vi kom tillbaka så såg vi ingen av hylsorna. Jag tror att polisen hittade två stycken av dom. Jag sökte med polisen men jag hittade ingenting. Jag pekade på den platsen där dom sköt men jag hittade inga hylsor där. Jag tror att det var någon som kom och hämtade upp dom.

Hur var gärningsmännen klädda?
Allt var svart.

Vart stod dom på innegården när dom sköt?
Jag spelade teater där framför dina kollegor så jag har visat.

Såg du att dom sköt på någon person?
Nej, det hörnet dom stod i och det andra hörnet som dom andra stod i, det andra hörnet kunde jag inte se men dom personerna som var på andra sidan såg personen som blev skjuten.

Jag vet inte om det hjälper er men jag kan berätta det som jag hört från andra personer. Den personen som blev beskjuten han bor i Gottsunda. Jag hörde att han flyttades till Gävle för att få behandling. Jag pratar bara om det jag hört i efterhand. Vad jag hört så ska dom som sköt honom komma från Västerås. Jag har hört det från folk, jag vet inte om dom har kontakt med folk och därför vet.

Vet du vad han heter han som blev beskjuten, han som du säger bor i Gottsunda?
Nej jag bara hörde. Jag hörde bara att han är ensambarn till sina föräldrar. Om man frågar om såna saker så måste man gå till djupet och då blir det problem.

Vem är det som berättat för dig om den här personen?
Det var en grupp folk som stod därute.

Pratade dom arabiska?
Dom är araber.

Var det ungdomar eller äldre?
Dom som bor på gatan där. Dom brukar samlas där, ett yngre gäng killar.

Är det några killar som du känner igen?
Ja om ni går dit så kan ni se dom. Kan inte namn.

Är det något mer som du kommer på?
Nej.

Förhörsanteckningar upplästa och godkända.

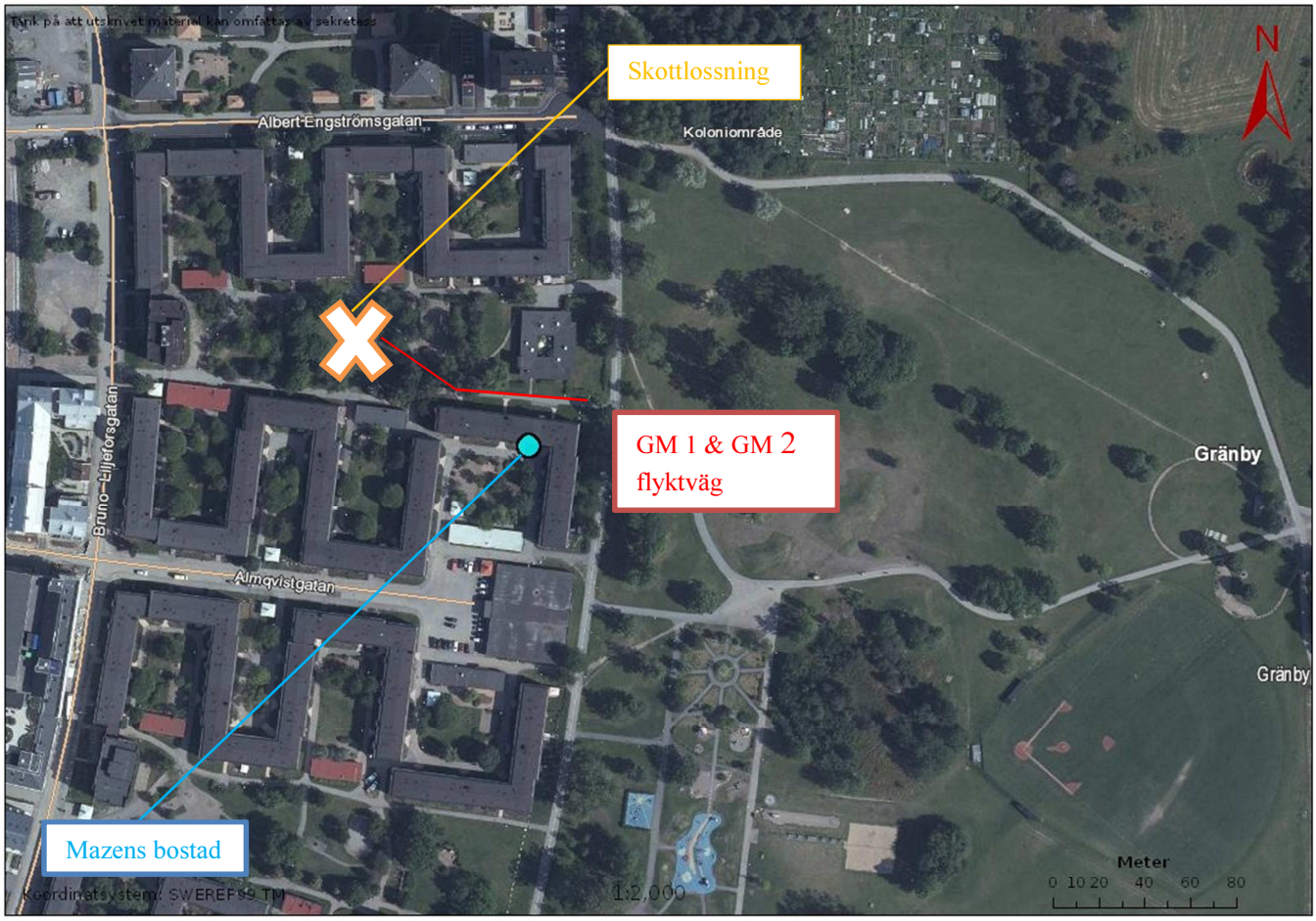
Tänk på att utskrivet material kan omfattas av sekretess
Skottlossning
Albert Engströmsgatan
Koloniområde
N
GM 1 & GM 2
flyktväg
Bruno Liljeforsgatan
Almqvistgatan
Gränby
Gränby
Mazens bostad
Koordinatsystem: SWEREF99 TM
1:2,000
Meter
0 10 20 40 60 80

Polisen

Förhör

Ser gm. Kompositbild. Almqvistgatan 30

Signerat av

Signerat datum

Enhet
Region Mitt, BF-IGV 2 LPO Enköping/Håbo

Diarienr
5000-K919695-20

Hörd person
Eriksson, Åsa

Personnummer

Den hörde är
Vittne

ID Styrkt
Ja

Sätt
Passbild i res

Ställning till misstänkt - målsägande - vittne

Tolk

Språk

Ytterligare information om anledning till förhör
skottlossning/iakttagelser

Underrättad om misstanke

Underrättad om rätt till försvarare | Godtar den försvarare som rätten förordnar | Försvarare/ombud önskas | Försvarare/ombud närvarande

Förhörsledare
Stefan Rodriguez Reyes

Förhörsdatum
2020-07-31

Förhör påbörjat
19:40

Förhör avslutat
19:50

Förhörsplats
Almqvistgatan, Uppsala

Typ av förhör
RB 23:6

Förhörssätt
Konceptförhör

Förhörsvittne

Utskrivet av

Berättelse

Åsa tillfrågas om vad hon sett idag på platsen.

Åsa säger att hon satt i sin lägenhet och hörde hur det började smälla. Hon säger att hon gick till sitt fönster som vetter in mot gården och tittar vänster och ser då hur två män springer hukade med gevär i händerna.

Åsa säger att hon såg två personer som sprang in mot mitten av gården i riktning från det hus hon bor i. Hon säger att kort därefter sprang de österut från gården precis utanför hennes fönster på gångvägen. Hon säger att den som sprang först var klädd i en mörk eller grön huvtröja och hade huvan över huvudet. Hon säger att hon tror han hade svarta jeans och bar på ett vapen hon uppfattade som var flerfärgat. Hon säger att pipan var lång och hon såg att hans händers hy var ganska mörka men inte "svarta". Åsa säger att han hade täckt ansikte men minns inte hur det såg ut som han hade för ansiktet.

Åsa säger att den andra mannen som sprang efter den första hade mörka jeans och ropade något. På fråga om hon hörde vad han ropade och om det var på svenska svarar hon att hon hade stängt fönster och hörde bara att han ropade något. Hon säger att han hade inte täckt ansikte och hade mörka ögonbryn och hon uppfattade att han var mer ljushyad än den första. Hon säger att han hade svarta ögonbryn och var lite ljusare i hyn. Åsa säger att hon spontant tänker att han såg ut att komma från Iran eller Irak. Hon säger att han inte hade skägg och var högst 25 år gammal. Åsa säger att han hade en gråaktig huvtröja med huvan över huvudet.

På fråga om var de tog vägen svarar Åsa att efter att de kommer ut till grinden öster om bostadshuset såg hon inte var de tog vägen.

Förhöret uppläst och godkänt.

Polisen

Förhör

Kompletterande förhör vittne Eriksson

Signerat av

Signerat datum

Enhet	Diarienr
Region Mitt, Utredning 1 PO Uppsala	5000-K919695-20

Hörd person	Personnummer
Eriksson, Åsa	

Den hörde är	ID Styrkt	Ställning till misstänkt - målsägande - vittne
Vittne	Nej	

Tolk	Språk

Ytterligare information om anledning till förhör	Underrättad om misstanke
Kompletterande förhör gällande försök till mord	

Underrättad om rätt till försvarare	Godtar den försvarare som rätten förordnar	Försvarare/ombud önskas	Försvarare/ombud närvarande

Förhörsledare	Förhörsdatum	Förhör påbörjat	Förhör avslutat
Maria Alvén	2020-08-01	10:40	11:20

Förhörsplats	Typ av förhör	Förhörssätt
Polishuset i Uppsala	RB 23:6	

Förhörsvittne	Utskrivet av

Berättelse

Åsa ombeds berätta om händelsen
Jag satt i soffan i vardagsrummet och tittade på en film på Netflix. Jag mins inte vilken det var. Klockan var runt 18.30-19.00 när jag plötsligt hör en massa skott, som jag först tror är fyrverkerier. Jag reser mig och går till sovrumsfönstret. Sovrumsfönstret vetter mot baksidan av huset, ut mot en lekpark och ett grönområde. Hela vägen till sovrummet hör jag skottlossning. När jag kommer till sovrumsfönstret ser jag en person gå hukande snett bort från mitt fönster. Efter att polisen kommit till platsen ringde min väninna. Klockan var då 19.19 när jag mottog det samtalet.

Åsa visar med kroppen hur personen går hukande med kroppen, som i en skjutställning, och i händerna håller han ett gevär.

Berätta vidare
Mannen nästan smyger hukande fram, han går snett bort från mitt fönster och stannar vid en buske. Jag ser inga andra personer.

Hör du några ytterligare skott?
Ja hela vägen in till sovrummet och sedan kanske fyra skott till. Men jag kan inte säga om det var personen jag såg smyga fram eller om det var någon annan som sköt. Allt var över på några sekunder.

Såg du några fler personer på platsen?
Nej inga andra. Men när allt var över såg jag en liten flicka vid lekparken, i en gul klänning. Jag tänkte "gud det är människor i lekparken".

Vad händer sedan?
Jag tittar mig hela tiden omkring och plötsligt ser jag mannen jag nyss sett smyga fram med

vapnet och ytterligare en person. De kommer springande i riktning mot mitt fönster. De springer sedan förbi mitt fönster, cirka tre meter från mig, på gång och cykelbanan. De springer nära varandra med cirka en meters avstånd.

Kan du beskriva hur de såg ut?
Han som springer först (nr 1) är klädd i mörka jeans och en huvtröja med något grönt inslag. Vad det gröna var kan jag inte beskriva, jag minns bara något "grönt". Skor minns jag inte. Mannen hade huvan uppdragen och var maskerad med något svart för ansiktet. Det kan ha varit i tyg. Jag kunde inte urskilja någon hudfärg. Han bar inte på någon väska eller ryggsäck och i handen hade han ett gevär. Jag är inte så duktig på vapen men jag har skjutit med ett luftgevär en gång och det påminde om ett sådant.

Kan du beskriva vapnet?
Det var ett lite större trähandtag och en pipa.

Hur lång var pipan uppskattningsvis?
Cirka 30 centimeter kanske.

Såg du om han laddade och sköt någon gång?
Nej, det gjorde jag inte. Jag kan inte säga vem som sköt eller var ifrån det kom.

Hur bar han vapnet?
Med båda händerna framför sig.

Hur såg den andra personen ut?
Han som springer sist (nr 2) är också han jag ser först, som smyger hukade fram med vapnet. Han är klädd i en gråaktig huvtröja och mörka jeans. Jeansen var i normal passform, inte tighta men heller inte så lösa. I full längd. Han har huvan uppdragen. Ingen maskering. Han har varken skägg eller mustasch. Skorna minns jag inte hur de såg ut. Han har svarta kraftiga ögonbryn och lite sneda mörka ögon. Ögonen är lite nedåtgående, på sidorna. Hans mun är liten och läpparna är smala. Hans händer är ljusa i hyn, ljusare än mina. Då har jag solat lite i sommar. Han hade inte heller någon ryggsäck eller väska med sig. Jag har svårt att uppskatta hur långa de båda var, men de var inte kortare än mig. Jag är 170 cm. De såg båda ut att vara i ungefär samma längd och kroppsform. De var normalt byggda, alltså inte kraftig någon av dem. Jag tror inte någon av dem över var över 25. De var nog båda mellan 20-25 år. Han höll också i ett vapen. Det såg likadant ut som den andres vapen. Jag tyckte jag kände igen den här killen, men jag kan inte säga från var. Han kändes bara bekant på något sätt, med sina ögon. Ibland sitter det olika gäng här utanför på bakgården, jag kan inte säga om det är därifrån eller inte.

Skulle du känna igen någon av dem om du såg dem igen?
Kanske han med grå huvtröjan, som jag såg ögonen på. Han känns bekant.

Minns du några klädmärken eller andra detaljer i de båda männens utseende och klädsel?
Nej, inget mera än det jag berättat.

På vilket sett bar de vapnen?
Med båda händerna framför sig, medan de sprang.

Var det någon som sa eller skrek något?
Han som sprang sist, nr 2, han ropade något till killen som sprang först men jag hörde inte vad. Jag kan inte säga vad han skrek eller på vilket språk. Han som sprang först stannade upp lite i farten och sedan fortsatte de springa vidare. De sprang förbi mitt sovrumsfönster och

sedan försvann de vid bommen. Jag såg inte vilket håll de tog.

Har det varit några oroligheter eller några andra incidenter i ditt område den senaste tiden?
Jag har varit bortrest i två veckor nu och har inte märkt något. Men annars har det varit lugnt. Det har blivit bättre sedan de stängde den där kiosken vid de nybyggda husen. Det samlas inte lika många människor där nu. Det är inget som hänt tidigare, men det skapade lite oroligheter bara.

Vid den buske där killen med vapnet stannade, tror Åsa var den plats där polisen sedan hittade hylsorna.

Uppläst och godkänt

Tänk på att utskrivet material kan omfattas av sekretess

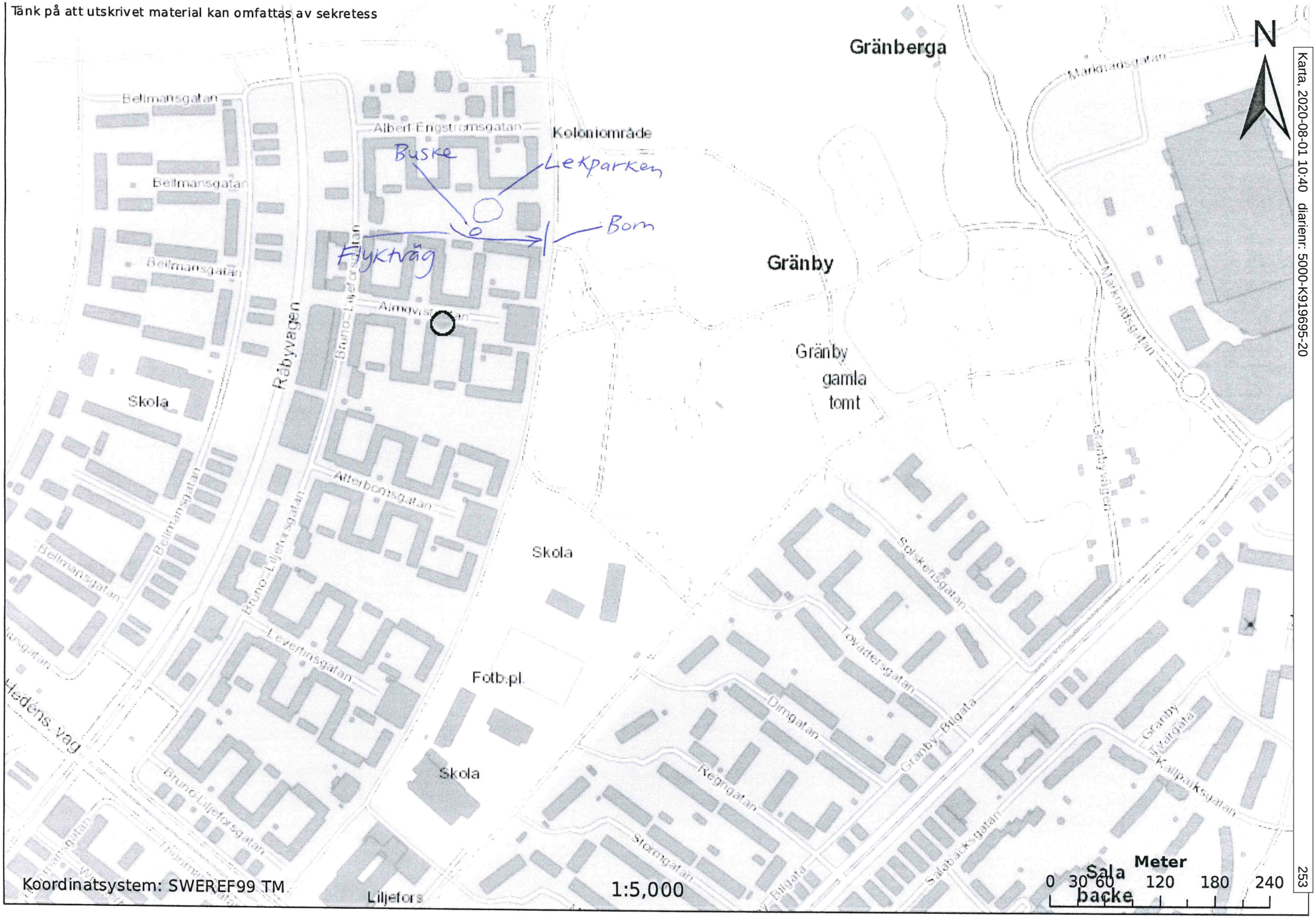

Karta, 2020-08-01 10:40 diarienr: 5000-K919695-20

KOMPOSITBILDSPROMEMORIA

K-nummer:	5000-K919695-20
Uppgiftslämnare:	Åsa Eriksson
Datum:	200821 klockan 10:00-10:29
Övriga närvarande:	Svante Franzon
Plats:	Polishuset Uppsala

Innan kompositbildsframställningen startar erhåller Åsa information om vad som kommer att ske. Åsa underrättas om att bilden inte kommer att bli lik som ett foto eftersom detta är näst intill omöjligt. Åsa ska inte heller känna något tvång att prestera en bild och han kan avbryta när som helst.

Åsa ombeds att genom instruktioner till undertecknad bearbeta bilden genom att byta ut olika delar, förstora eller förminska detaljer m.m.

Bilden har gjorts i programmet [redacted]. Bilden bearbetades tills Åsa inte längre kunde förändra den för att göra den mer lik gärningsmannen.

Åsa ombeds att betygsätta den slutgiltiga bilden på en 10-gradig skala, där 10 är fullständig likhet. Åsa ger bilden betyg 7.

Gärningsman



Uppsala 2020-08-21
Elin Lund, Inspektör NOA

Polisen

Förhör

Signerat av

Signerat datum

Enhet
Region Mitt, BF-IGV 6 LPO Uppsala/Knivsta

Diarienr
5000-K919695-20

Hörd person
Kango, Ahmad

Personnummer

Den hörde är	ID Styrkt	Sätt	Ställning till misstänkt - målsägande - vittne
Vittne	Ja	kontrollfrågor	

Tolk

Språk

Ytterligare information om anledning till förhör
skjutning gränby

Underrättad om misstanke

Underrättad om rätt till försvarare	Godtar den försvarare som rätten förordnar	Försvarare/ombud önskas	Försvarare/ombud närvarande

Förhörsledare	Förhörsdatum	Förhör påbörjat	Förhör avslutat
Rebecca Wissselgren	2020-07-31	19:30	19:33

Förhörsplats	Typ av förhör	Förhörssätt
	RB 23:6	

Förhörsvittne

Utskrivet av

Berättelse

Kango satt i parken och hörde skotten. Cirka 3 minuter senare så ser han hur två killar kommer springandes från almqvistgatan i riktning mot tövädersgatan.

Han beskriver dom:
Person 1: Jeans, grön huvtröja med luva och dragkedja hela vägen. Lång samt bar ett munskydd som var beige. Normalbyggd och lång.
Person 2: Jeans, svart jacka, normalbyggd, kort.

Han beskrev dom som mörkhyade och ingen av dom bar med sig något i händerna.
Han sa också att en var snabb och den andra verkade lite trött.

Uppläst och godkänt.

Polisen

Förhör

Signerat av

Signerat datum

Enhet	Diarienr
Region Mitt, Utredning 1 PO Uppsala	5000-K919695-20

Hörd person	Personnummer
Kango, Ahmad	

Den hörde är	ID Styrkt	Sätt	Ställning till misstänkt - målsägande - vittne
Vittne	Ja	Svenskt körkort	

Tolk

Språk

Ytterligare information om anledning till förhör

Underrättad om misstanke

Skjutning i Gränby den 31 juli 2020 där Ahmad bevittnade två personer springa från platsen.

Underrättad om rätt till försvarare	Godtar den försvarare som rätten förordnar	Försvarare/ombud önskas	Försvarare/ombud närvarande

Förhörsledare	Förhörsdatum	Förhör påbörjat	Förhör avslutat
Emma Carlsson	2020-08-01	14:02	14:47

Förhörsplats	Typ av förhör	Förhörssätt
Blanka, plan 2	RB 23:6	

Förhörsvittne

Utskrivet av

Berättelse

Förhörsledarens frågor markeras med kursiv stil.

Tolken presenterar sig för Ahmad och uppger att de förstår varandra.

Berättelse…
Ahmad berättar att han satt tillsammans med min familj, på gården.

Vad var det för gård? Bakom Atterbomsgatan 29. De satt så att de kan komma in på Gränby centrum. (Ahmad har markerat på karta var någonstans de satt, se bilaga).

Ahmad uppger att det första de hörde var skottlossningen. Ahmad säger då till de han var med att det inte var någon fara för att han inte riktigt kände igen ljudet. Sen såg Ahmad att polisen kom och då förstod han att det förmodligen var en skjutning. Efter detta såg Ahmad att det var två personer som kom springandes men Ahmad var osäker på vad som hade hänt så han tittade inte så noga på hur personerna såg ut. Efter detta stoppade en polis Ahmad. Det var en kvinnlig polis som frågade Ahmad hur dessa personer såg ut.

Ahmad uppger att båda personerna hade jeans på sig. Ena personen hade en svart jacka och den andra personen hade en grön jacka med en huvudbonad.
Han som hade grön jacka var maskerad och de sprang i riktning mot Gränby centrum.
(Ahmad har ritat ut hur de sprang på en karta, se bilaga).

Ahmad uppger att han hörde från folk som satt i parken att de hade slängt pistolen vid någon papperskorg där men Ahmad har inte sett detta själv. Ahmad var förvånad att polisen var där innan skottlossningen. Han såg en polisbil där innan själva skotten.

När var detta?
Någonstans vid 18:15 och 18:20.

Hur vet du att det var just den tiden?
Ahmad uppger att han ringde till en släkting för att han skulle komma och fika med dem.

Kan du kolla i telefon när du ringde till denna släkting?
Ahmad uppger att han ringde till släktingen exakt 19:00. *Detta kollar Ahmad under förhöret upp i sin telefon.* Ahmad är dock osäker på om han ringde släktingen före eller efter händelsen. Efter ett litet tag säger Ahmad att det var efter händelsen.

Hörde du något?
Ahmad tror att det var runt 12 skott.

Hörde du något mer?
Nej, polisen var på plats redan.

Vilka var du med?
Ahmad uppger att han var med sina föräldrar och sina syskon.

Vet du om de har sett och hört något?
Nej, men de satt precis bredvid mig.

Var någonstans sprang de?
Den ena sprang väldigt fort och den andra såg trött ut så han var lite efter den första killen.
(Ahmad ritar på kartan hur de sprang, se bilaga)

Kan du uppge mer detaljerat av signalementet?
Nej, Ahmad uppger att han inte kan beskriva mer hur de ser ut. Ahmad vill hjälpa till men han kommer tyvärr inte ihåg mer.

Kommer du ihåg vilken färg det var på jeansen?
Båda hade blå jeans på sig.

Kan du beskriva huvudbonaden? Vad var det för något?
Ahmad uppger att det var typ en grön hoodie med luva på som han hade över sig.
Han var maskerad.

På vilket sätt var han maskerad?
Maskeringen slutade precis under ögonen så att den satt över näsan. Det var som en mask.

Vet du vilken färg det var på maskeringen?
Nej Ahmad vet inte, den kan ha varit ljusbeige men han minns inte riktigt.

Kan du uppskatta hur långt ifrån du satt därifrån de sprang?
Ca 150 m.

Har ni exempelvis filmat eller dokumenterat någonting från händelsen?
Ahmad uppger att han bara filmade att de satt där i parken men ingenting just från när allt hände.

Har du sett gärningspersonerna vid ett senare tillfälle?
Nej

Skulle du känna igen dem om han såg de igen?
Nej jag tror inte det.

Känner du igen personerna ifrån området?
Nej nej, jag har inte sett deras ansikte. Jag såg de bara från sidan och bakifrån. De var mörkhyade.

På vilket sätt var de mörkhyade?
Inte från afrika iallafall. Ungefär samma hy som Ahmad. Ahmad uppger att han kommer från Syrien.

Hörde du de säga något?
Nej nej, de syntes att de hade bråttom att springa därifrån.

Har du lagt märke till något konstigt innan den här händelsen?
Nej, ingenting speciellt. Bara att han såg polisbilen där, förstår inte hur det gick det till när polisen var på plats innan.

Hade du förtärt någon alkohol eller annat berusningsmedel vid tillfället?
Nej, nej.

Uppläst och godkänt och Ahmad vill inte tillägga något och uppger att allt är uppfattat rätt.

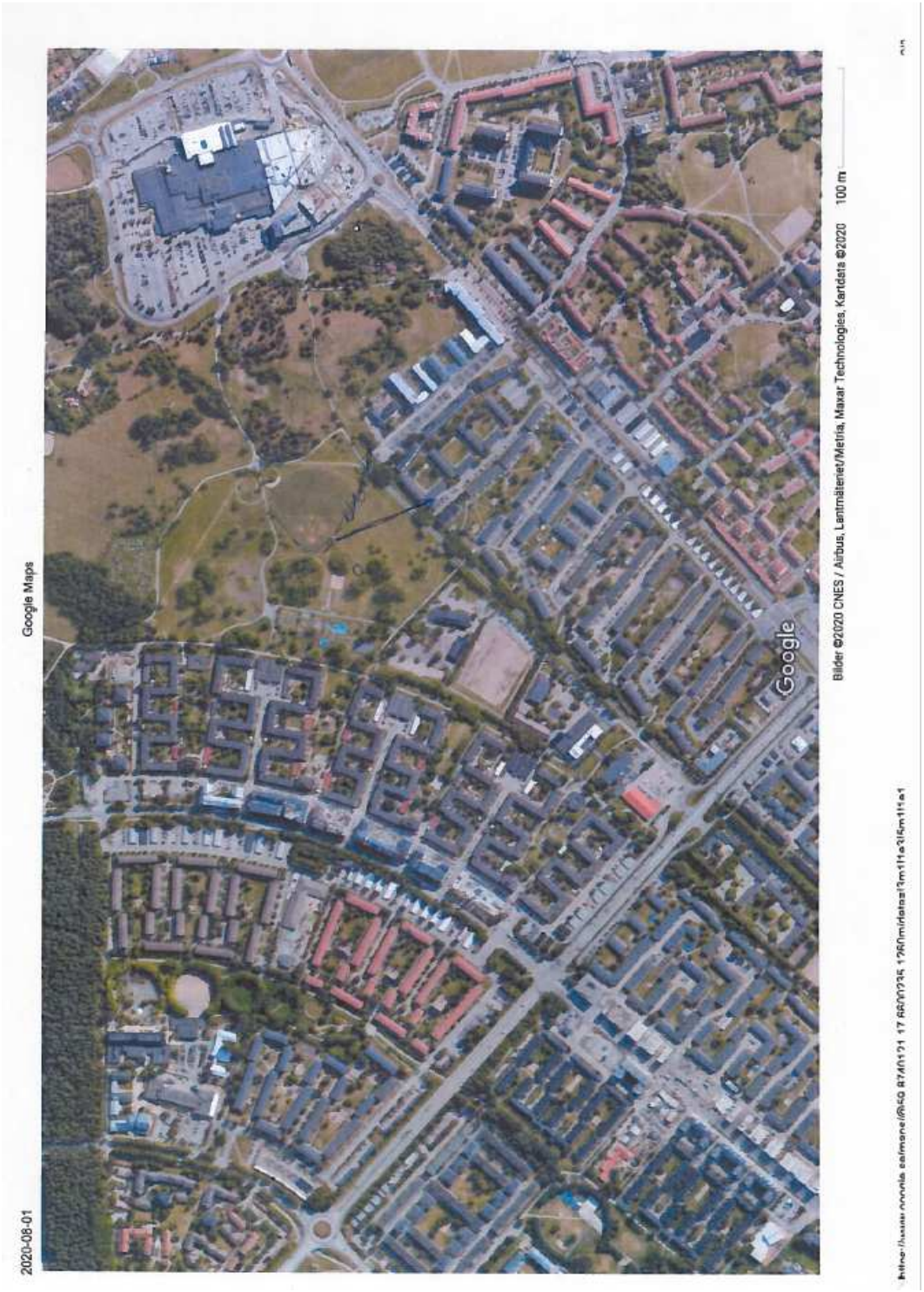

Ahmad har markerat var han satt vid händelsen med en rund ring.
Ahmad har markerat var han såg de två personerna springa med en pil. De sprang i pilens riktning.

Ahmad råkade först rita fel därav finns en linje som är överstruken med bläckpenna.
Bortse från denna.

Polisen

Förhör

Signerat av

Signerat datum

Enhet	Diarienr
Region Mitt, Stöd/Service 1 LPO Uppsala/Knivsta	5000-K919695-20

Hörd person	Personnummer
Sandström, Johan	

Den hörde är	ID Styrkt	Sätt	Ställning till misstänkt - målsägande - vittne
Vittne	Ja	Skatteverkets ID kort	

Tolk	Språk

Ytterligare information om anledning till förhör	Underrättad om misstanke
Vittne	

Underrättad om rätt till försvarare	Godtar den försvarare som rätten förordnar	Försvarare/ombud önskas	Försvarare/ombud närvarande

Förhörsledare	Förhörsdatum	Förhör påbörjat	Förhör avslutat
Denniz Cicek	2020-07-31	19:10	19:33

Förhörsplats	Typ av förhör	Förhörssätt
	RB 23:6	Konceptförhör

Förhörsvittne	Utskrivet av

Berättelse

Förhörsledaren skriver i kursiv stil.

Vad har hänt?

Jag hör ett antal skott, cirka 8-10 skott, sen kommer två personer springandes längs stängslet vid basebollsplanen på gränby gärde. De springer vidare mot vädergatorna och hade väldigt bråttom.

Signalement?

Två unga män, cirka 15-20 år gamla, cirka 170-180cm normalbyggda, inte kraftiga.

Båda hade mörka kläder. En hade mellanöstern/arabiskt utseende.

Den andra var mörkhyad, afrikanskt ursprung.

Var det någon som filmade de som sprang?

Nej, det vet jag inte.

Höll de i något i händerna när de sprang?

Nej, inte vad jag kunde se.

Uppläst och godkänt

Polisen

Förhör

Kompletterande förhör

Signerat av

Signerat datum

Enhet	Diarienr
Region Mitt, Grova brott 1 PO Uppsala	5000-K919695-20

Hörd person	Personnummer
Sandström, Johan	

Den hörde är	ID Styrkt	Sätt	Ställning till misstänkt - målsägande - vittne
Vittne	Ja	Innre slagningar	Vittne

Tolk

Språk

Ytterligare information om anledning till förhör

Underrättad om misstanke

Höras kompletterande ang vittnes uppgifter.

Underrättad om rätt till försvarare	Godtar den försvarare som rätten förordnar	Försvarare/ombud önskas	Försvarare/ombud närvarande

Förhörsledare	Förhörsdatum	Förhör påbörjat	Förhör avslutat
Sofia Rällskog	2020-08-06	09:45	10:07

Förhörsplats	Typ av förhör	Förhörssätt
	RB 23:3	Telefonförhör

Förhörsvittne	Utskrivet av
	SOFA

Berättelse

Kompletterande förhör med vittne som befann sig i Gränby backe vid tidpunkten för skotten.

Förhörsledarens frågor skrivs med kursiv stil.

Hur lång tid efter det att du hört skotten ser du de två killarna som du reagerar på?
Johan uppger att han hörde skotten sen blev allt tyst. Hans sambo hade varit på toaletten under tiden för skotten och hon skyndar tillbaka till Johan som sitter i närheten av toaletterna. Johan uppskattar att det var ca 60 sekunder mellan skotten och till han ser killarna komma springande. Han uppger att han såg killarna två gånger. Första gången kommer de och springer längs med staketet sedan går Johan och hans sambo ner för en backe och in mot en dunge. När Johan kommer ner från backen ser han dem igen. Då har de slutat att springa och går in mellan husen på östra sidan. Han vet inte vad dessa gator heter men de kallas för Vädergatorna.

Bär det på något, i händerna eller har det någon väska/ryggsäck?
Johan uppger att han inte ser att de bär på något.

Skulle du kunna känna igen dessa killar?
Johan uppger att han inte tror att han skulle känna igen dem. Han la inte märke till något karaktäristiskt i deras utseende som gör att han skulle känna igen dem bland flera personer som ser liknande ut. Han berättar att en ser ut som att komma från mellanöstern och en var svart och såg ut att komma från Afrika. De hade liknande kroppsform och såg ut som gängliga tonåringar. De båda hade mörka kläder på överkroppen.

Vart var du någonstans när du hörde skotten?
Johan uppger att han satt i en backe vid idrottsplattsen vid stängslet.

Vad hade du för kläder på dig?
Johan uppger att han vid tillfället bar ljusa shorts och en marinblå T-tröja samt en svart jeans jacka.

Har du något övrigt att tillägga?
Johan berättar att han uppfattade det som mycket folk i parken, kanske 40 personer. Det var en utländsk familj som hade picknik eller kalas som satt en bit bort.

Du skulle behöva rita på en karta vart du rörde dig i parken samt var killarna sprang/gick. Kan jag maila dig en karta som du digitalt ritar på och skickar tillbaka till mig?
Johan uppger att det inte är några problem. Han lovar att sända tillbaka kartan digitalt så fort han kan.

Uppläst och godkänt kl:10:07.

1. Jag sitter i backen i gräset blickande mot volleybollplanen (punkt 1), hör många skott från väst.

2. Förflyttar mig tillsammans med min sambo ca 1-2 (?) minut efter skotten
från punkt 1 till punkt 2 i karta. Nord-sydlig pil visar ungefärlig vägval.



Kartbild, 2020-08-06 09:45 diarienr: 5000-K919695-20

Polisen

Förhör

Signerat av

Signerat datum

Enhet	Diarienr
Region Mitt, BF-IGV 6 LPO Uppsala/Knivsta	5000-K919695-20

Hörd person	Personnummer
Bani, Silvia	

Den hörde är	ID Styrkt	Sätt	Ställning till misstänkt - målsägande - vittne
Vittne	Ja	Skatteverkets ID-kort	

Tolk	Språk

Ytterligare information om anledning till förhör — Underrättad om misstanke

Förhör med anledning av mordförsök 2020-07-31 där Bani bevittnade tre personer springa från riktning Almqvistgatan.

Underrättad om rätt till försvarare	Godtar den försvarare som rätten förordnar	Försvarare/ombud önskas	Försvarare/ombud närvarande

Förhörsledare	Förhörsdatum	Förhör påbörjat	Förhör avslutat
Moa Strömqvist	2020-07-31	19:24	19:34

Förhörsplats	Typ av förhör	Förhörssätt
Gränbyparken, Uppsala	RB 23:3	

Förhörsvittne	Utskrivet av

Berättelse

Förhör med anledning av mordförsök 2020-07-31 där Bani bevittnade tre personer springa från riktning Almqvistgatan.

Förhörsledare (Fhl) ber Bani berätta vad hon sett.
Hon uppger att hon var inne på toan vid volleybollplanerna, och när hon kom ut därifrån så såg hon tre personer springa från gångvägen vid Almqvistgatan över parken till andra sidan parken och in bland bostadshusen där. Hon berättar att det var en person som sprang och två personer som jagade denna.

Fhl frågar Bani vad som fick henne att uppfatta att en av männen blev jagad av de andra.
Hon berättar att hon tror detta då den första mannen såg "galen" ut när han sprang och att de andra joggade efter. Hon berättar också att en av männen som jagade kastade något i buskaget de passerade när de jagade mannen.

Fhl ber Bani beskriva hur männen såg ut.
Den jagade mannen
Man
15-20 år gammal
Vit hy
Beiga byxor

Man 1 som jagade honom
Man
15-20 år gammal
Mörkhyad
Svart dunjacka med svarta ärmar

Jeans

Man 2 som jagade mannen
Man
15-20 år gammal
Inte mörkhyad men mörkare hy
Svart hoodtröja
Huvudbonad, keps eller huva (Förtydligande: Bani kunde inte urskilja vad)

Fhl frågar Bani på vilket avstånd hon såg männen.
Hon berättar att hon såg männen på 150-200 meters avstånd men att hon har "kortsikt" och förtydligar detta med att berätta att hon ser suddigt på länga avstånd.

Uppläst och godkänt genom anteckningar

Polisen

Förhör

Signerat av

Signerat datum

Enhet	Diarienr
Region Mitt, Utredning 1 PO Uppsala	5000-K919695-20

Hörd person	Personnummer
Bani, Silvia	

Den hörde är	ID Styrkt	Sätt	Ställning till misstänkt - målsägande - vittne
Vittne	Ja	Kontrollfrågor mot PMF	

Tolk

Språk

Ytterligare information om anledning till förhör
Kompletterande förhör.

Underrättad om misstanke

Underrättad om rätt till försvarare	Godtar den försvarare som rätten förordnar	Försvarare/ombud önskas	Försvarare/ombud närvarande

Förhörsledare	Förhörsdatum	Förhör påbörjat	Förhör avslutat
Kajsa Spove	2020-08-01	13:42	15:03

Förhörsplats	Typ av förhör	Förhörssätt
	RB 23:6	Telefonförhör

Förhörsvittne

Utskrivet av

Berättelse

Förhörsledarens frågor skrivs i kursiv

Kan du berätta om händelsen som inträffade igår?
Jag var på toaletten, på dasset i Gränbyparken igår, klockan var ungefär 18:30.

Hur kommer det sig att du vet vad klockan var?
Jag räknar på ett ungefär utifrån när vi tog tåget Sollentuna samt att jag kollade på klockan när vi var på väg till parken från stationen, då var den 18:15.

Vart ligger dasset?
Det är en regnbågsfärdag dass som ligger ungefär 50 meter från lekplatsen.

Silvia får beskriva platsen utifrån de riktmärken hon kan. Och i förhållande till city så ligger lekplatsen närmast city och dasset ligger bakom lekplatsen. Kullen som Silvia senare springer över ligger bakom dasset.

Jag hörde ett ljud och trodde att det var skottlossningen men förstod inte riktigt vad som hände. Det var två eller tre skott sen en paus sen ytligare fyra eller fem skott i rad.

Hur länge var pausen mellan skotten?
Inte länge, bara 3-4 sekunder.

Jag går ut från dasset så såg jag en man cirka 100 meter bort på min högra sida. Han sprang längs med cykelbanan i riktning mot fotbollsplanen.

Hur såg mannen ut?
Ljus hud, europeisk hud typ

Vit t-shirt
Beige shorts som gick ungefär till knäna eller lite längre.
Sneakers, vet inte färg

Den mannen sprang väldigt fort. Jag kollade då åt hans håll och såg två andra män som såg ut och jaga den här personen.

På vilket sätt jagade dem honom?
Den killen som sprang fort såg lite rädd ut, det kan vara så att han bara var rädd för dem i och med skottlossningen. Männen försökte inte komma ikapp honom men de gick åt samma håll. Dem två männen växlade mellan att jogga och gå fort men de gick i samma riktning som man som sprang och såg rädd ut.

Beskriv de två männen:
Man 1:
Mörkhyad, svart afrikanskt utseende
Svart dunväst
Svart tröja med långa armar under västen
Lite smalare, kanske väger 70 kg, inte en stor person
Cirka 175 cm lång
Minns inte om han hade något på huvudet eller något om frisyren.
Jeans, mörkblå till mellanblå, inte ljusa.
Svarta skor
20 år ungefär

Man 2:
Mörk hud, arabisk hudfärg
Lite smalare, kanske väger 70 kg, inte en stor person
Cirka 175 cm lång
Svart hoodie
Något svart på huvudet, antingen en huva eller om det var någon svart keps.
20 år ungefär

De växlade mellan och gå fort och joggade och jag såg att de kastade något.

Vad kastade dem och vem kastade det?
Jag tror det var man 1 som kastade den här saken. Den var svart, cirka 20 cm lång. Jag trodde att det var ett vapen eftersom det precis hade varit skottlossning och därför började jag springa därifrån.

Vad var det som gjorde att du uppfattade de som ett vapen?
Det såg ut och vara lite tyngre.

På vilket sätt såg det tyngre ut?
Det hängde något band på föremålet och när han kastade det så hängde bandet i luften och föremålet kom först och sen bandet, så föremålet måste vara tyngre än bandet.

Hur kastade dem föremålet?
De kastade de till varandra, jag tror att den andra killen tog emot föremålet men det är jag inte säker på men vi såg inget i gräset efter.

Har ni kollat där efter händelsen?
Ja, jag visade dina kollegor som hade hund och vi hittade ingenting.

Vad hände sen?
Jag sprang därifrån, jag sprang till vänster till min man på andra sidan kullen, vi hann vara där i någon minut men vi valde och springa därifrån. Vi sprang längs med skogspartiet. Då såg vi dem två männen igen.

Vart såg ni männen?
Vi såg dem på cirka 100 meter avstånd. Vid det lilla skogspartiet så såg vi dem. De gick i riktning bort från där dem kom ifrån tidigare när jag såg dem första gången, de gick lite åt höger om fotbollsplanen. Jag tror det är en fotbollsplan, det är en plan där man kan utöva idrott. De gick i riktning mot skolan.

Hur långt har passerat mellan att du ser dem första gången utanför dasset och sedan andra gången vid skogspartiet?
Det gick snabbt, kanske 3-5 minuter.

Dem sprang inte då utan gick i gräset mitt i parken, och jag sa till min sambo då att det var dem jag hade sett tidigare. Jag kunde lätt se att det var dem eftersom det var dem två tillsammans, jag skulle inte kunnat se det om det gick en och en.

De försökte se ut som om ingenting hade hänt.

På vilket sätt försökte de se ut som ingenting hade hänt?
Det gick i normalt tempo.

Vi såg inte vart dem tog vägen sen utan vi förflyttade oss därifrån och kollade då åt ett annat håll.
Jag såg inte dem inte ansiktet så jag kan inte beskriva dem tydligare.

Skulle du känna igen dem och du såg dem igen?
Nej jag tror inte det, jag har inte sett ansiktet bra nog.

Hade hon sett någon av personerna tidigare under kvällen?
Nej, jag tror inte det. Jag märkte dem bara efter skottlossningen.

Har du gjort några andra iakttagelser i området eller runt händelsen?
Jag har inte varit i Uppsala på några månader. Jag är inte från Uppsala så hittar inte här utan en karta.

Silvia ombeds skicka in en skiss från platsen till FL. (Se Bilaga)
Uppläst och godkänt


hyra-privat-kock.se
Där jag såg de två män
Där föremålet slängdes
Dass där jag fanns
Lekplatsen Väderleken
Gränbyparken
Där min sambo satt
Där vi såg de två män igen
Där jag och min sambo flyttade oss
De två män gick håål
Aimo Park
Canary Taxi
Google

Polisen

Förhör

Albert Engström. Ser 2 män springa

Signerat av

Signerat datum

Enhet
Region Mitt, Utredning 1 PO Uppsala

Diarienr
5000-K919695-20

Hörd person
Forsling, Görel

Personnummer

Den hörde är
Vittne

ID Styrkt
Nej

Ställning till misstänkt - målsägande - vittne

Tolk

Språk

Ytterligare information om anledning till förhör
Hörs gällande sina iakttagelser

Underrättad om misstanke

Underrättad om rätt till försvarare | Godtar den försvarare som rätten förordnar | Försvarare/ombud önskas | Försvarare/ombud närvarande

Förhörsledare
Patrik Evertsson

Förhörsdatum
2020-07-31

Förhör påbörjat
18:50

Förhör avslutat
18:56

Förhörsplats
Albert Engströmsgatan, Uppsala

Typ av förhör
RB 23:6

Förhörssätt

Förhörsvittne

Utskrivet av

Berättelse

Förhörsledarens kommentarer skrivs i kursiv stil.
Görel kommer fram vid brottsplatsen och berättar sina iakttagelser.

Görel uppger att hon såg två personer springa i riktning mot Solskensgatan, Uppsala efter skjutningen. Hon tror att de hade jeans och svarta jackor. En av personerna var maskerad. Görel såg inga vapen.

Förhör uppläst ur anteckningar och Görel har inget hon vill ändra eller tillägga.

Polisen

Förhör

Mötte gm i parken efter de slängt vapen

Signerat av

Signerat datum

Enhet	Diarienr
Region Mitt, Grova brott 1 PO Uppsala	5000-K919695-20

Hörd person	Personnummer
Forsling, Görel	

Den hörde är	ID Styrkt	Sätt	Ställning till misstänkt - målsägande - vittne
Vittne	Ja	Passfoto	okänd

Tolk

Språk

Ytterligare information om anledning till förhör

Kompletterande förhör

Underrättad om misstanke

Underrättad om rätt till försvarare	Godtar den försvarare som rätten förordnar	Försvarare/ombud önskas	Försvarare/ombud närvarande

Förhörsledare	Förhörsdatum	Förhör påbörjat	Förhör avslutat
Elias Gikanga	2020-08-06	13:06	13:57

Förhörsplats	Typ av förhör	Förhörssätt
Polishuset Uppsala	RB 23:6	Konceptförhör

Förhörsvittne

Utskrivet av

Berättelse

Kartbild bifogas till förhöret.

Efter skjutningen skrev Görel ned vad hon hade upplevt och sett på sin mobiltelefon. Görel använder sig av detta under förhöret.

Vart befann du dig vid skjutningen?
Jag vattnade blommor hemma hos min dotter som bor på Solskensgatan 4. När jag gick ut på Solskensgatans innergård, på en gångväg, där hörde jag smällarna.

Hur många skott hörde du?
Mellan 15-20 skott. Skotten kom lite oregelbundet och jag trodde det var fyrverkerier faktiskt.

Vet du vad klockan var när du hörde skotten?
Jag messade en bild till min dotter på posten, den messade jag 18:38 och det var precis innan jag lämnade lägenheten. Sen gick jag ner 3 trappor och hann gå kanske 50 meter därute när jag hörde skottlossningen.

Vad gjorde du sen?
Jag fortsatte gå hemåt mot Bruno Liljeforsgatan längst innergården av Solskensgatan. Jag brukar snedda hem via gräsplanen så jag gick rätt fram på gräsplanen där det låg folk och solade. Det var fester, arabiska fester då det firades en högtid.

Jag gick rakt fram, med basebollplanen på höger sida. Det finns en läktare vid basebollplanen, när jag kom precis vid läktarens kortsida mot Solkensgatan då såg jag killarna första gången, på ett par meters håll. En maskerad kille och icke maskerad kille och dom kom emot mig. Min första impuls var "vad fan håller ni på med och är maskerad här".

Jag fortsatte gå och vi möttes sen precis vid läktaren.

Signalement

Kille 1: Maskerad med något mörkgrönt/blekt mörkgrönt, lite grann som den färgen som kirurger har på sina kläder. Han tittade inte mot mig för han höll på och drog i tyget/maskeringen, det var bara ögonen som syntes. Han var grön i pannan också, samma tyg, lite som en ser ut i öknen för att skydda sig mot sand, såg bara ögonglipan.

Han hade blåa jeans, inte jätte ljusa eller väldigt mörka, stentvättade med skiftningar och svartlångärmat plagg på överkroppen. Kanske en jacka, tröja eller skjorta, nått svart, inget tunt eller tungt plagg.

Han var längre än den andra killen, 5-10 cm längre. Han var grövre i kroppen och lite framåtlutad. Han gick lite längre fram, någon meter framför. Vet inte vilken ålder. Han såg ut som en person som har tränat, gått på gym.

Kille 2; Jeans, likadana som den andra killen, svart långärmad jacka, tröja eller skjorta, inget tunt eller tungt tyg. Kort hår, vet inte om han var snaggad men kortklippt, svart hår, några cm längre hår högst uppe på huvudet. Långsmalt ansikte, smala kinder, inte rund i huvudformen. Rent ansikte, som i att han inte var skäggig men kan inte säga helt säkert att han inte hade lite stubb någonstans i ansiktet.

Arab, ljus latinamerikan i ansiktsfärg, han var inte mörkhyad. Ljushyad mörk, inte solbränd. Inte tunn men inte grov, normalbyggd. 25-30 års ålder, bedömer hans ålder utifrån gångstilen. Tror inte han gått till gym, tränat.

Jag mötte hans blick, han var superskärrad. Vi höll kvar blicken en stund.

Tror du att du skulle känna igen "kille 2" om du fick se honom igen?
Jag tror att jag skulle känna igen honom.

Har du sett honom tidigare?
Nej.

Jag går på gym "puls och träning" i området, där har jag inte sett dom.

Killen som blev skjuten kände jag igen.

Vad hände efter att du mött killarna?
När jag mötte dom så gick dom vidare förbi mig. När dom hade passerat mig så började den maskerade att småspringa. Då började den andra spinga också. Jag kan inte bedöma vart dom kom ifrån.

Jag såg inte några vapen. Den maskerade mannen höll på och fixade med sin maskering hela tiden, men jag kan ha trängt bort den delen med vapnen. Att dom hade vapen med att jag trängt bort det.

Sen stannade jag och vände mig om, tittade efter dom. Jag hade koll tills dom tog sig in i en skogsdunge vid Solskensvägen. Det är ingen rusningslöpning men dom småspringer till dungen. Dom försvinner in i bland träden.

Efter det så går jag vidare, jag möter två unga killar och frågar om dom känner de andra killarna. Dom svarade nej, dom visste inte vilka dom var. Jag hörde sirener och gick en bit till

hemåt och träffade då en polispatrull. Jag sa åt dom vad jag sett och de åkte vidare och letade men efter att de kört längst en cykelväg så gjorde dom en U-sväng och åkte inte mot Solskensvägen.

Jag gick tillbaka över gränbykullarna, för att kolla röken som jag såg från andra sidan men jag såg inget speciellt när jag kom över kullarna.

Sen gick jag vidare in i området och träffade på en piketbuss vid Almquistgatan och där rapporterade jag klädsel för det sa jag inte till den första patrullen. Jag gick åter hemåt och då passerade jag platsen där killen (*målsäganden)* sat *t*. Honom kände jag igen och det var brunt pulver på honom, jag trodde att jag skulle se blod. Det var en äldre dam vid honom, samma dam som körde honom därifrån i den blå bilen och så var det en man som stod där också, i 30 års åldern.

Sa dom något till varandra?
Jag tror att dom pratade arabiska, det var inte svenska. Jag minns att han som var skjuten var väldigt arg.

Hur känner du igen killen som blev skjuten?
Han hänger i det här gänget, dom har hängt runt handikappingången, det är en ramp och en trappa i metall, där han satt nu. Han satt mot rullstolsrampen.

Vad är det för gäng?
Dom är mellan 5-10 personer. Dom hänger även vid en parkbänk vid andra sidan gatan där dom brukar sitta och ibland har dom grillat också.

Vet du vad någon av dem heter?
Nej, han som blev skjuten är en av dom mindre killarna och sen finns det en väldigt överviktigt kille och en väldigt lång. Jag kommer ihåg avvikelserna.

Sent på kvällarna har någon av dom åkt iväg på den där motorcykeln, den ni hämtade på kvällen, den har stått inne i dungen på baksidan av cykelstället.

Skulle du känna igen personerna som han hänger med?
Den kraftiga killen eventuellt.

Såg du någon av dom på plats efter skjutningen?
Nej, eller jag vet inte om den mannen som stod bakom honom är en som brukar hänga i det gänget.

Den killen som jag mötte i parken som var omaskerad, honom har jag inte sett med det gänget, inte vad jag kan minnas.

Hur lång tid tar det från att du hör skjutningen tills att du möter de här två killarna i parken?
5 minuter kanske

Något mer som du kommer på?
Jag uppfattade det som att de två killarna kom i riktningen från där skjutningen hade skett, inte från Gränby centrum hållet. Dom kom från gränbykullarna, dom kom inte från skogsdungen eller uppifrån Gränby centrum.

Förhörsanteckningar upplästa utan erinran.

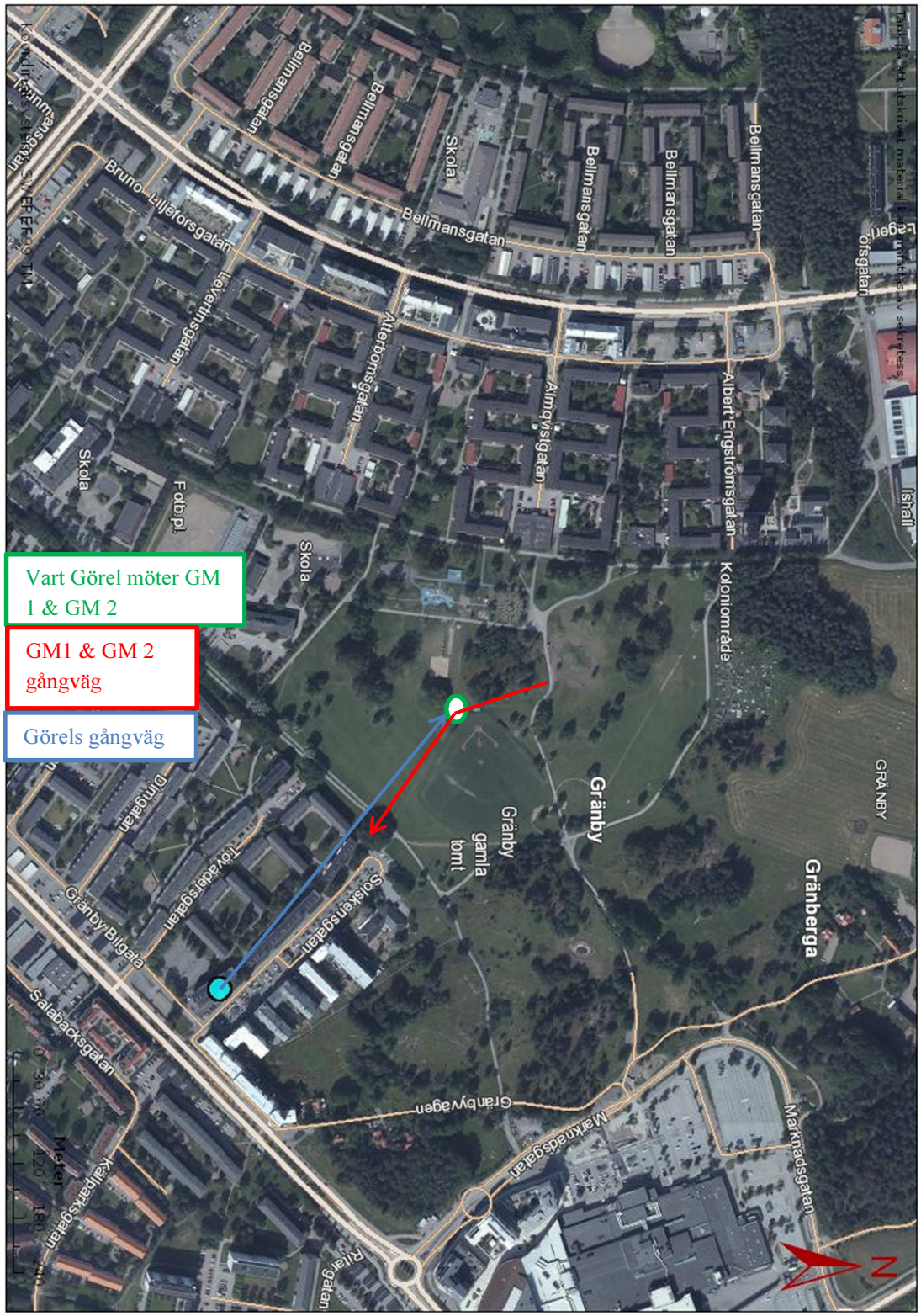
Vart Görel möter GM 1 & GM 2
GM1 & GM 2 gångväg
Görels gångväg
Bellmansgatan
Bruno Liljeforsgatan
Leverinsgatan
Atterbomsgatan
Almqvistgatan
Albert Engströmsgatan
Koloniområde
Skola
Fotb.pl.
Gränby
Gränby gamla tomt
Gränberga
GRÄNBY
Dimgatan
Tovadersgatan
Solskensgatan
Gränby Bilgata
Salabacksgatan
Gränbyvägen
Marknadsgatan
Kallparksgatan
Ritargatan
Meter
N

Polisen

Förhör

Görel Forsling

Signerat av

Signerat datum

Enhet
Region Mitt, Grova brott 1 PO Uppsala

Diarienr
5000-K919695-20

Hörd person
Forsling, Görel

Personnummer

Den hörde är
Vittne

ID Styrkt
Ja

Sätt
körkort

Ställning till misstänkt - målsägande - vittne

Tolk

Språk

Ytterligare information om anledning till förhör
Kompletterande förhör.

Underrättad om misstanke

Underrättad om rätt till försvarare | Godtar den försvarare som rätten förordnar | Försvarare/ombud önskas | Försvarare/ombud närvarande

Förhörsledare
Kristina Söderström

Förhörsdatum
2020-09-17

Förhör påbörjat
14:53

Förhör avslutat
15:15

Förhörsplats
Uppsala polisstation

Typ av förhör
RB 23:6

Förhörssätt
Konceptförhör

Förhörsvittne

Utskrivet av

Berättelse

Görel Forsling uppgav att hon har funderat om hon har något mera att berätta om aktuell händelse.

Det hon funderat på är varför killarna springer dit dem springer. Hon uppfattade att de sprang mot parkeringen som ligger på Solskensgatan. Hon funderar på om de hade en bil som väntade där.

Hon uppfattade inte att de hoppade in i en bil och åkte iväg för hon stod för långt borta för att kunna se det.
Hon tänker att det annars är smart tänkt att ha en bil på andra sidan parken för att sedan försvinna snabbt från platsen.

Hon minns att när hon lämnade sin dotters bostad så gick hon mot Gränby parken. Hon minns att hon mötte en utländsk man med barn i förskoleåldern i höjd med parkeringen på Solskensgatan, som hon uppfattade också mötte gärningsmännen. Görel har aldrig sett mannen tidigare och vet inte vem det är.

Görel arbetar inom vården och på sin arbetsplats finns en man som arbetar som psykolog. Görel har aldrig pratat om vad hon varit med om på sin arbetsplats för det rör upp många obehagliga känslor för henne.
Hon har hört att kollegan som heter Martin Westman pratat om händelsen och han har sin balkong ut mot det hållet som skottlossningen utspelade sig. Han ska bo i ett av höghusen men hon vet inte adressen dit. Hon vet inte om han är hörd av polis.

Uppläst och godkänt från konceptanteckningar.

En fotokonfrontation hölls efter förhöret avslutades.

Polisen

Förhör

Signerat av

Signerat datum

Enhet	Diarienr
Region Mitt, Grova brott 1 PO Uppsala	5000-K919695-20

Hörd person	Personnummer
Ben Mohamed, Mbarek	

Den hörde är	ID Styrkt	Sätt	Ställning till misstänkt - målsägande - vittne
Vittne	Ja	RES-bild	

Tolk

Språk

Ytterligare information om anledning till förhör
Vittnesförhör

Underrättad om misstanke

Underrättad om rätt till försvarare	Godtar den försvarare som rätten förordnar	Försvarare/ombud önskas	Försvarare/ombud närvarande

Förhörsledare	Förhörsdatum	Förhör påbörjat	Förhör avslutat
Elin Fredriksson	2020-08-02	10:50	11:28

Förhörsplats	Typ av förhör	Förhörssätt
Polishuset i Uppsala	RB 23:6	

Förhörsvittne

Utskrivet av

Berättelse

Mbarek bor på nedre botten Albert Engströmsgatan 11. Han berättar att han var i lekparken med sin fru och sina barn. De hade grillat innan på gården. Mbarek hörde smällar. Hans son sa att det var raketer. Eftersom de inte såg några raketer så började de misstänka att det var något annat. Helt plötsligt så ser de två människor som springer. Alla i parken sprang för att de var rädda. Mbarek visar i mobilen att han tog ett foto i parken klockan 18:28. Han berättar att det var ungefär 10 minuter före det som skottlossningen skedde.

Signalement på de två personerna som sprang?
Har verkligen inget att beskriva, jag fokuserade inte på dem. Det var två personer, de sprang inte som kvinnor. Jag såg inte deras ansikten, de var bortvända. Tror de var maskerade men inte säker.

Hade de något i händerna?
Ja de höll i någonting. De var långt borta. En höll i något som var ganska stort (Mbarek visar med händerna ca 4 decimeter).

Var det en av dem som höll i något eller båda?
Minns inte exakt. I alla fall en av dem, kan tänka mig att den andra också höll i något. Händerna var inte fria när de sprang i alla fall.

Vart i parken befann du dig?
Vi satt vid två träd, under träden. (Mbarek markerar ut med en ring var de satt på en karta, se bilaga.)

Vart sprang personerna?
(Mbarek markerar ut var de sprang med en pil, de sprang i pilens riktning). De kom i riktning från Albert Engström. Jag vände mig om och tog min familj och mina grejer, såg dem inte så

länge.

Hur länge såg du personerna?
Bara något ögonblick.

Vi tog våra saker direkt och gick förbi till baksidan av huset. Där ser vi en som ligger på marken. Vi ringde polisen på en gång.

Är det något annat som du tänkt på i anslutning till det här?
Inte tänkt på något särskilt, jag har ingen kontakt med grannarna.

Mbarek har ingenting att tillägga.

Uppläst och godkänt.

Tänk på att utskrivet material kan omfattas av sekretess



Koordinatsystem: SWEREF99 TM

1:5,000

Karta, 2020-08-02 10:50 diarienr: 5000-K919695-20

283
Karta, 2020-08-02 10:50 diarienr: 5000-K919695-20



Bilder ©2020 CNES / Airbus, Lantmäteriet/Metria, Maxar Technologies, Kartdata ©2020 100 m

Polisen

Förhör

Muhammad Ali

Signerat av

Signerat datum

Enhet	Diarienr
Region Mitt, Grova brott 1 PO Uppsala	5000-K919695-20

Hörd person	Personnummer
Ali, Muhammad	

Den hörde är	ID Styrkt	Sätt	Ställning till misstänkt - målsägande - vittne
Vittne	Ja	Kontrollfrågor	

Tolk	Språk

Ytterligare information om anledning till förhör	Underrättad om misstanke
Samtal till Sos i samband med skjutning den 2020-07-31	

Underrättad om rätt till försvarare	Godtar den försvarare som rätten förordnar	Försvarare/ombud önskas	Försvarare/ombud närvarande

Förhörsledare	Förhörsdatum	Förhör påbörjat	Förhör avslutat
Ronny Alseryd	2020-08-25	10:05	10:20

Förhörsplats	Typ av förhör	Förhörssätt
Telefonförhör	RB 23:6	Telefonförhör

Förhörsvittne	Utskrivet av
	Konceptförhör

Berättelse

Förhöret hölls på engelska utan tolk.

Förhörsledaren förklarade att han kontaktar Muhammad för att han ringt till SOS den 2020-07-31 i samband med en skjutning i Gränby.

Muhammad bekräftade att det var han som ringde.

Muhammad berättade att han var i Gränbyparken med flera bekanta, 11st vuxna och 6st barn för att umgås. När de kom gående på en cykel och gångvägen i parken hörde Muhammad minst 6 st skott och ljudet kom från mellan husen. Sedan såg Muhammad hur det kom springande en kille ifrån området där skotten hördes. Killen som sprang var ca 5,2-5,5 fot lång med lite krulligt hår, skäggstubb, gympaskor och hade eventuellt asiatiskt ursprung. Killen sprang och tittade bakom sig medan han sprang så Muhammad såg hans ansikte och tror han skulle känna igenom honom igen. Bakom den första killen kom det en längre kille springande och denne hade en mindre pistol i handen och den var svart till färgen. Killen med pistolen var klädd i t-shirt och blåa shorts. Strax efter de två första killarna kom ytterligare en kille springande med ett större vapen i händerna. Muhammad kan inte vapen med han tror att sista kille kan ha haft en Kalasjnikov i händerna.

Muhammad såg aldrig ansiktet på de två bakomvarande killarna men de hade båda t-shirts på sig och svart hår. Muhammad vet inte vilket ursprung de hade.

De tre killarna sprang och försvann bakom träden i parken. Muhammad tog sin mobil och ringde efter polisen. Efter en stund kom det dit en civilpolisbil och därefter fler polisbilar. Muhammad och hans vänner lämnade området.

Muhammad såg inte att någon var skadad. Muhammad berättade att en till i hans sällskap såg

de tre killarna springa och han heter Ishtiaq och han bor vid Sivia Torg. Muhammad vet inte hans efternamn eller mobilnummer men Muhammad skall ta reda på det.

Med anledning av behov av tolk för att undvika missförstånd avslutades förhöret och ett nytt förhör inbokades ihop med tolk på Polishuset.

Förhörsanteckning uppläst löpande och godkändes.

Polisen

Förhör

Andra förhöret Muhammad Ali

Signerat av

Signerat datum

Enhet	Diarienr
Region Mitt, Grova brott 1 PO Uppsala	5000-K919695-20

Hörd person	Personnummer
Ali, Muhammad	

Den hörde är	ID Styrkt	Sätt	Ställning till misstänkt - målsägande - vittne
Vittne	Ja	Sv. körkort	

Tolk	Språk
Elke från Semantix	Engelska

Ytterligare information om anledning till förhör	Underrättad om misstanke
Kompletterande förhör avseende vittnesiakttagelser den 2020-07-31.	

Underrättad om rätt till försvarare	Godtar den försvarare som rätten förordnar	Försvarare/ombud önskas	Försvarare/ombud närvarande

Förhörsledare	Förhörsdatum	Förhör påbörjat	Förhör avslutat
Ronny Alseryd	2020-08-27	13:07	14:45

Förhörsplats	Typ av förhör	Förhörssätt
Polishuset Uppsala	RB 23:6	Konceptförhör

Förhörsvittne	Utskrivet av
Söderström, Kristina	

Berättelse

Förhöret hölls med hjälp av engelsk telefontolk för att undvika missförstånd.

Förhörsledaren förklarade att förhöret avser de vittnesiakttagelser som Muhammad gjort i samband med en skjutning i Gränby den 2020-07-31. Förhörsledaren bad Muhammad berätta vad han sett och hört.

Muhammad berättade att han var i Gränbyparken med sin familj, vänner och bekanta. De var totalt 7st män, 4st kvinnor och 6st barn i deras sällskap. De umgicks, grillade och åt. Muhammad och hans sällskap höll till i närheten av lekplatsen, strax söder om den. Efter att ha varit i parken i ca 1-1,5timmar så behövde Muhammad och hans kompis Ishtiaq gå till bilarna och förlänga parkeringen.

Muhammad och Ishtiaq gick längs den större gång och cykelvägen som går genom Gränbyparkens norra sida. När de bara hade gått en liten bit på gång och cykelvägen hörde Muhammad flera skott, minst 6st skott och de lät som fyrverkerier/smällare. Muhammad och Ishtiaq gick vidare en bit och sedan hörde de ytterligare ett skott och då förstod Muhammad att det var riktiga skott. De stannade i närheten av hörnet på en fastighet efter att hört det sista skottet och då såg Muhammad hur det kom springande en ung kille. Muhammad trodde först att det var en kille som bara var ute och sprang. Men efter honom kom ytterligare en kille som hade en pistol i handen och efter honom kom det en tredje kille springande med ett större vapen i händerna.

Muhammad såg att den första kille sprang och vände sig om bakåt flera gånger och Muhammad såg killens ansikte tydligt. Muhammad uppfattade det som att den första killen hade lite asiatiskt påbrå. När den första killen passerade såg Muhammad inget i killens högra hand, som var närmast Muhammad, men då han passerat Muhammad vände sig killen om två gånger och riktade en pistol bakåt, men avfyrade inte pistolen.

Muhammad förklarade till förhörsledaren att den första killen måste ha haft pistolen i sin vänstra hand då han passerat och sedan så flyttade killen pistolen mellan händerna samtidigt som han sprang. Muhammad uppfattade det som att den första killen blev jagad av de andra två men ingen av de bakre killarna riktade vapnen mot någon.

Muhammad pratade med polisen i telefonen samtidigt som han sprang bort till sin familj på lekplatsen för att skydda barnen och de andra, då det var en farlig situation. Muhammad försökte även ha koll på de tre som sprang med vapnen och Muhammad såg att killarna med vapnen sprang uppför den lilla höjden vid lekplatsen, bort emot stora trädungen där de stannade upp lite. Sedan såg Muhammad inte killarna förrän de sprang över parken till andra sidan av parken. *(Muhammad pekar på en karta över Gränbyparken och visar att killarna sprang i riktning mot gångvägen som går vid Solskensgatan emot Gränby Centrum: förhörsledarens notering).*

Muhammad kan inte säga ifall alla tre sprang över parken eller om det är några av dem. Muhammad förklarad att det var svårt att hålla koll på dem på så långs avstånd samt att det fanns mer folk där på andra sidan och killarna försvann bland dem.

Efter att Muhammad lagt på med polisen kom den första polispatrullen. Muhammad uppskattade det till ca 1-2 minuter efter att han lagt på. Muhammad och de andra i hans sällskap packad ihop deras saker och alla på lekplatsen höll ihop som en grupp under tiden. Muhammad såg fler polisbilar och ambulanser som kom till platsen. Muhammad med sällskap lämnade efter ca 30 minuter efter han hört skotten.

Muhammad berättade att det var bara han och Ishtiaq som såg och hörde vad som hände i deras sällskap. Att Muhammad kan veta det är för när han berättade om vad de sett och hört för de andra, trodde de inte på Muhammad och Ishtiaq. De andra trodde det bara var fyrverkerier. Det var först efteråt när de läste nyheterna som de förstod att de haft rätt.

Muhammad skall prata med sina vänner och bekanta om han får lämna ut deras namn och telefonnummer till polisen och sedan återkopplar Muhammad till polisen.

Förhörsledaren bad Muhammad beskriva de tre killarna som sprang.

Muhammad var tydlig med att det gått lång tid sedan detta hände och han har försökt komma ihåg så mycket som möjligt. Han är också tydlig med att han inte kan något om vapen och inte sett vapen på riktigt.

Den första killen som sprang var ca 5,5-5,8 feet *(fot)* lång, smal/tunn kroppsbyggnad och hade kort hår med lite krulligt uppe på huvudet. Killen hade lite skägg som att han var orakad, men inte långt skägg. Svart hår och eventuellt asiatiskt påbrå. Muhammad minns inte hur kille var klädd mer än att han hade gympaskor och Muhammad tror inte att kille hade handskar på sig. Svart pistol som liknar den som kille två hade.

Första killen rörde sig konstigt som att han hade fysiskt ont, men Muhammad såg inga skador eller blod på någon.

Den andra killen som också höll i en pistol var i samma längd som första killen och han hade svart hår och smal kroppsbyggnad. T-shirt och knälånga blåa shorts, blåa som loggan på dataföretaget HP. Muhammad minns inte färgen på tröjan och killen hade en svart pistol som var ungefär 2cm över handen och 3cm lång. *(mått utifrån att killen höll i pistolen.).* Muhammad tror inte att killen hade handskar på sig.

Den tredje var lite längre än de andra två och var mer muskulös i kroppsbyggnaden. Muhammad minns inte något om färg på kläderna men han hade en t-shirt och svart hår. Muhammad sade att vapnet påminner om en Kalasjnikov som han sett på film. Muhammad tror att killen kan ha haft bruna handskar eller så var vapnet brunt för han såg något brunt vid vapnet.

På frågan om killarna sa eller skrek något, svarade Muhammad att han tror killarna gjorde det när de var förlångt bort för Muhammad att höra. Muhammad hörde inte språk eller dialekt.

På frågan om någon kastat, tappat eller gömt något, svarade Muhammad nej inte som han minns. De försvann ur synfältet bakom träden vid något tillfälle. Sedan var de för långt borta.

På frågan om Muhammad hört rykte vad som hänt, vilka som var inblandade, svarade Muhammad nej hans vänner trodde inte ens att det varit en skottlossning. Muhammad bor inte i området, brukar inte vistas där och de är andra gången han är i Gränbyparken.

På frågan om Muhammad känner igen någon av killarna, svarade Muhammad nej.

Förhörsledaren tillfrågade Muhammad om det var något som Muhammad reagerat på innan skottlossningen.

Muhammad svarade nej.

Förhörsanteckning uppläst och godkänd.

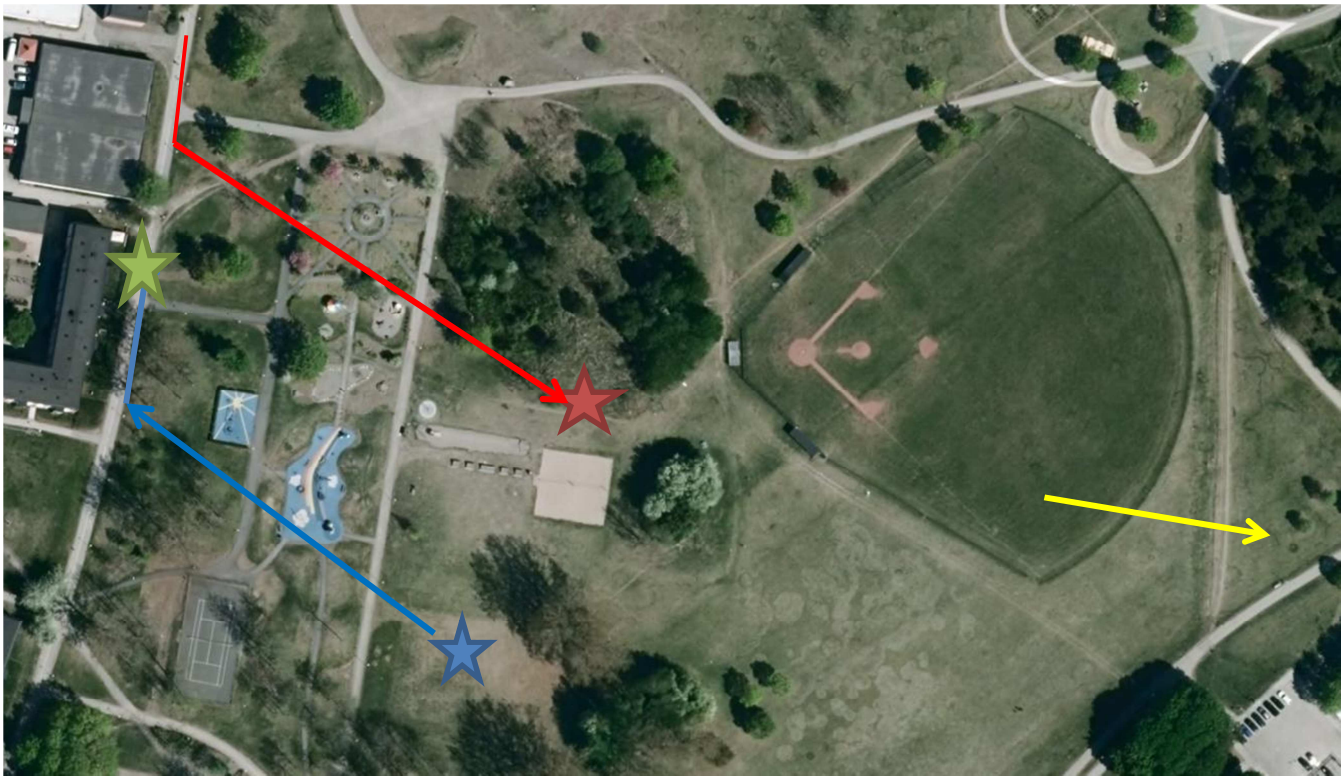

En förklaring av det Muhammad Ali pekat och visat på karta vid förhör den 2020-08-27. Muhammad var ej helt säker på exakta platserna, då det var svårt för honom att koppla kartbilden till minnesbilden av vad han bevittnat.

*Blå stjärna är platsen där Muhammad uppehöll sig med sin familj, vänner och bekanta.
*Blå linje visar vägen som Muhammad och Ishtiaq gick emot bilen när de såg de tre killarna med vapen kom springande.
*Grön stjärna visar platsen där Muhammad tror han och Ishtiaq stod då de såg killarna med vapen kom springande.
*Röd linje visar vägen som killarna med vapen sprang innan Muhammad tappade dem nu synfältet.
*Röd stjärna visar ungefärlig plats där Muhammad såg killarna med vapnen stannade till och där Muhammad tappade dem ur synfältet.
*Gul linje är där Muhammad sedan såg en eller flera av killarna springa över parkområdet, efter att Muhammad återingen såg dem.

Polisen

Förhör

Befann sig i parken tillsammans med Muhmmad Ali

Signerat av

Signerat datum

Enhet	Diarienr
Region Mitt, Grova brott 1 PO Uppsala	5000-K919695-20

Hörd person	Personnummer
Wani, Ishtiaq Hassan	

Den hörde är	ID Styrkt	Sätt	Ställning till misstänkt - målsägande - vittne
Vittne	Ja	Sv. id	

Tolk	Språk

Ytterligare information om anledning till förhör	Underrättad om misstanke
Vittnesförhör avseende skottlossning i Gränby den 2020-07-31	

Underrättad om rätt till försvarare	Godtar den försvarare som rätten förordnar	Försvarare/ombud önskas	Försvarare/ombud närvarande

Förhörsledare	Förhörsdatum	Förhör påbörjat	Förhör avslutat
Ronny Alseryd	2020-08-31	13:50	14:25

Förhörsplats	Typ av förhör	Förhörssätt
Polishuset Uppsala.	RB 23:6	Konceptförhör

Förhörsvittne	Utskrivet av

Berättelse

Förhöret hölls på engelska.

Förhörsledaren berättade att förhöret gäller en händelse i Gränbyparken den 2020-07-31.

Ishtiaq sade att han vet vad det handlar om och han har pratat med kompisen Muhammad Ali som han var i sällskap med.

Ishtiaq berättade att han var i parken med bland annat Muhammad Ali, familj och vänner. De var där för att fira en muslimsk högtid och grilla. Ishtiaq tror att de hade varit i parken ca en timme när de hörde skottlossningen. Ishtiaq referera tiden till att han och Muhammad Ali var på väg att förlänga parkeringen då de hörde skottlossningen. De hade parkerat bilarna på Albert Engströms väg, i närheten av vändplanen.

Ishtiaq och Muhammad gick från området vid lekparken och var på väg till bilarna när de hörde skottlossning. Ishtiaq hörde fler än 10 st skott och sedan kom det springande två killar i 20 års åldern från området där skotten hörts. En av de två killarna höll i ett stort vapen. Killarna sprang genom parken och försvann. Efter de två första killar kom det en till kille till från samma håll, där skottlossningen hörts ifrån. Kille nummer tre sprang efter de första två killarna ca 10 meter och sedan stannade han och sprang tillbaka samma väg som han kommit ifrån. Ishtiaq sprang bort till sin familj och vet inte vart killarna tog vägen. Efter en stund kom polisen till parken.

Förhörsledaren bad Ishtiaq beskriva killarna som sprang.

Kille nr 1: ca 20 år, svart hy, vet inte från vilket land eller område. Ev. krulligt kort svart hår, vit t-shirt, byxor ej shorts, ingen mask för ansiktet, ca "5,6 feet" lång. Smalkroppsbyggnad. Såg inte om han höll i något vapen.

Kille nr 2: ca 20 år, svart hy, vet inte från vilket land eller område. Ingen mask för ansiktet, minns inte hur han var klädd då Ishtiaq fokuserade bara på det stora vapnet han höll i handen. Vapnet höll han i en hand och hade vapnet rakt ner mot marken. Vapnet var svart till färgen och hade en lång pipa och ett stort magasin. Samma längd som kille nr 1. Smalkroppsbyggnad.

Ishtiaq vet inte om killarna 1 och 2 hade några handskar. Killarna 1 och 2 sprang upp för en kulle, stannade till på kullen och sprang vidare. Efter att de sprungit ner från kullen vet inte Ishtiaq vart de tog vägen. Ishtiaq sade att han såg samtliga killarna från sidan då de sprang förbi dem på ca "20-30 steps" avstånd.

Kille nr 3: Blå shorts, vit t-shirt, svart rakat hår på sidorna med längre på huvudet. Kan ha afganskt eller kurdiskt ursprung, lite brun hudfärg. Hade inget vapen, normal kroppsbyggnad, ca "5,8-5,10 feet" lång. Ca 22-23 år.

Förhörsledaren tillfrågade Ishtiaq om han sett killarna förut eller om han vet vilka de är.

Ishtiaq svarade nej han har inte sett dem förut och han vet inte vilka de är. Ishtiaq har bott på flera ställen i Uppsala men inte i Gränby. Ishtiaq har varit i parken vid några tillfällen tidigare.

På frågan om någon av killarna tappade, kastade eller plockade upp något, svarade Ishtiaq nej.

På frågan om någon av killarna snubblat eller liknade, svarade Ishtiaq nej.

På frågan om Ishtiaq såg ifall någon var skadad, svarade Ishtiaq nej han såg inte några skador eller blod.

På frågan om någon av killarna sa något, svarade Ishtiaq att hörde att kille nr 1 och 2 sade något på ett konstigt språk eller så var de så långt borta att Ishtiaq inte hörde vad de sa.

På frågan om Ishtiaq skulle känna igen någon av killarna, svarade Ishtiaq att han tror han eventuellt kan känna igen två av killarna.

Förhörsledaren tillfrågade Ishtiaq om han hört något om händelsen efteråt.

Ishtiaq svarade nej. Det var bara han och Muhammad i deras sällskap som såg något, de andra trodde det var fyrverkerier.

Förhörsanteckning uppläst och godkänd.

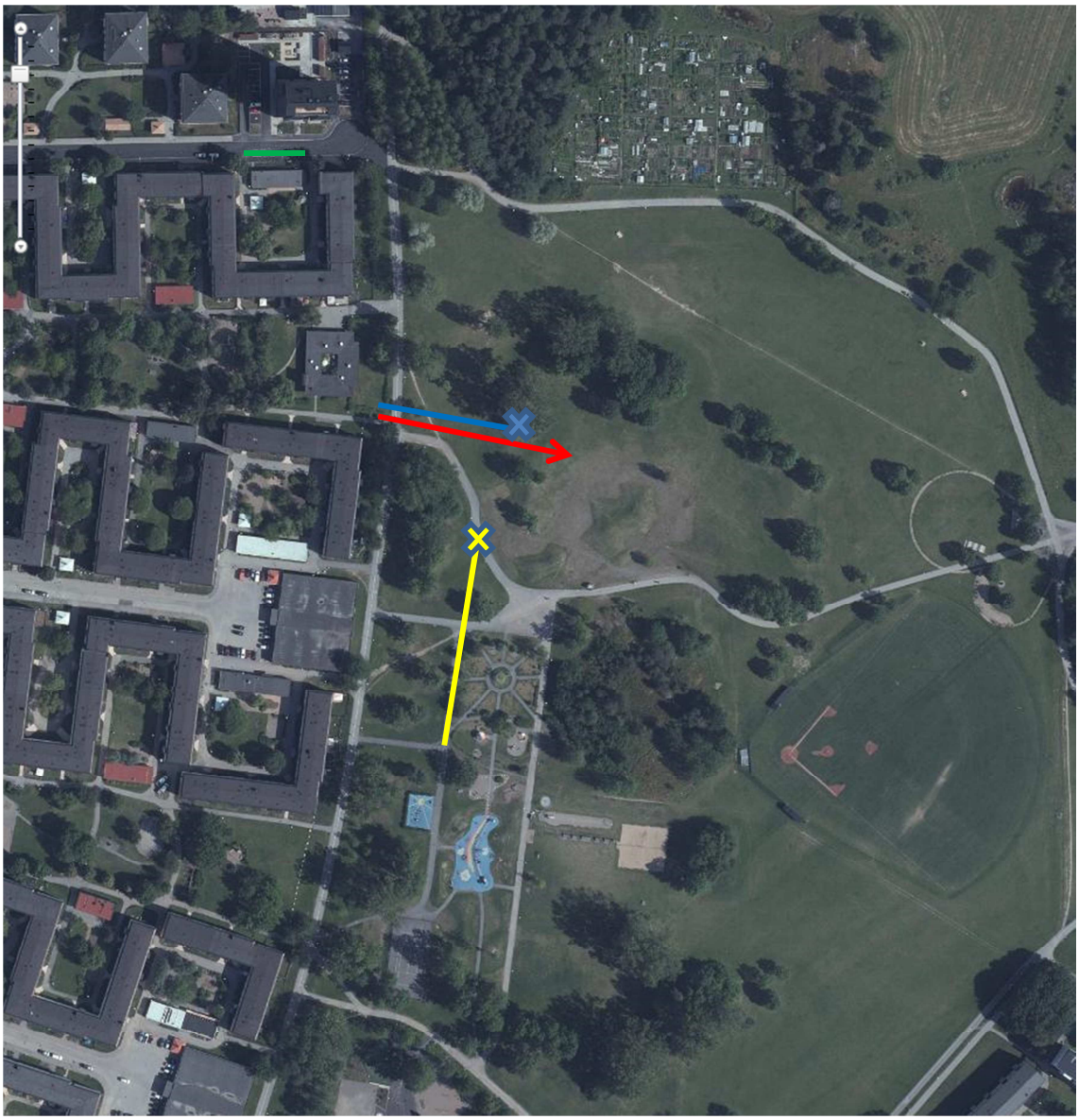

Ovan karta är skapad utifrån hur vittnet Ishtiaq Wani ritat och pekat på kartan vid förhör den 2020-08-31.

Gul linje visar hur Ishtiaq och vännen Muhammad gick från lekplatsen till där de stod när de såg tre killar springande.
Gult kryss visar vart Ishtiaq stod när han såg de tre killarna komma springande.
Röd linje visar hur kille nr 1 och 2 sprang innan Ishtiaq vände sig om och sprang till sin familj.
Blå linje visar hur kille 3 sprang.
Blått kryss visar vart kille 3 stannade till och vände tillbaka samma väg.
Grön linje visar vart Ishtiaq hade parkerat bilen.

Polisen

Förhör

Signerat av

Signerat datum

Enhet	Diarienr
Region Mitt, Grova brott 2 PO Uppsala	5000-K919695-20

Hörd person	Personnummer
Wani, Ishtiaq Hassan	

Den hörde är	ID Styrkt	Sätt	Ställning till misstänkt - målsägande - vittne
Vittne	Ja	Nationellt ID-kort	

Tolk	Språk

Ytterligare information om anledning till förhör	Underrättad om misstanke
Vittnesförhör	

Underrättad om rätt till försvarare	Godtar den försvarare som rätten förordnar	Försvarare/ombud önskas	Försvarare/ombud närvarande

Förhörsledare	Förhörsdatum	Förhör påbörjat	Förhör avslutat
Mimmi Dock	2022-11-10	13:15	14:03

Förhörsplats	Typ av förhör	Förhörssätt
Polisstation	RB 23:6	Ljudbandsförhör

Förhörsvittne	Utskrivet av
	M.D

Involverad personal	Funktion
Charlotte Backlund	Biträdande förhörsledare

Berättelse

Förhöret är delvis inspelat med video, och fullständigt med ljud. Dessa filer finns i FILIP. Detta förhör är en sammanfattning av vad som framkommit.

Förhörsledarnas frågor skrivs med kursiv stil.
Förhörspersonens svar skrivs med normal stil.

Ishtiaq berättar att det var Eid och de var 4 eller 5 familjer som skulle gå till Gränbyparken och grilla och ha en bra tid.

"Vi var 4 från min familj, alla hade familjer. Runt eftermiddagen, "kanske 2 eller 3". Jag och en av oss, vi gick till våra bilar för att röra bilen lite, efter 30 minuter behövde bilen flyttas på (från där den stod parkerad, fhl:s anm). Det finns en lekplats, vi satt nånstans här, bilen var parkerad bort".

Borta vid idrottshallen eller?
Det finns en idrottshall och så finns det lägenheter, på vägen bredvid lägenheter.

Där hade ni ställt?
Precis. Det finns en skola.

"Så våra familjer var här, vi grillade här, jag och killen som heter Ali, han och jag var på väg från bilarna till familjen. Vi var här någonstans, och vi hörde "bullets". Ljudet kom härifrån nånstans".

"Efter ljudet kom en kille sprang här. Det finns en liten topp i Gränbyparken, han gick strax

upp på toppen och genom parken på andra sidan. En kille var också bakom han. Den killen hade stort vapen, väldigt stor. Han var bakom han (den misstänkta med det stora vapnet var nummer 2 i följd, fhl:s anm). Det är allt vad som hänt, Ali ringde polisen, jag var med Ali".

Kan du visa på kartan vart du stod någonstans?
Nära den lekplatsen, här eller här (se orangea pilar på bilaga, fhl:s anm).

Då var ni på väg tillbaka från bilen?
Ja.

En kille sprang först, kanske 19 eller 20 år. Han var inte så stor, han hade vapen och sprang bakom den killen.

Du har ju berättat om det här i förhör tidigare också.

Du sa att ni var flera i samma sällskap den här dagen?
Ja. Också flera andra människor, Eid är en viktig dag för muslimer. Det var 50 eller fler personer ute i parken. Mycket barn.

Hur länge var ni i parken innan det här hände?
Ungefär 1 h.

Innan ni kom tillbaka från bilen och hörde de här smällarna/ljuden ni reagerade på, var det någonting du såg eller tänkte på?
Innan skotten, de kom kanske samtidigt när den första killen sprang eller efter. Jag kommer inte ihåg precis hur det var. En kille sprang genom här, då vi hörde ljud, sen en annan kille sprang bakom han. Den andra killen hade ett ganska stort vapen.

Den här första killen – kan du berätta?
Jag kan berätta om båda killarna. Den killen jag kan mer är den andra.
Han visade sig som afrikansk, inte jättesvart men brun färg. Hans kropp var inte så "powerful", han visade sig som en 19-20 årig kille. Inte så stark, han såg svag ut. Kanske 22.

När du säger "powerful", kan du beskriva mer?
Han hade vapen. Vi såg 10 m, han var inte så stor. (Vittnet visar med kroppen att den som sprang med det stora vapnet fick lyfta armbågen uppåt för att vapnet inte skulle ta i marken, fhl:s anm). Han hade stort vapen var inte så stor själv. Han sprang framför oss och genom parken. Och han visade sig som afrikan.

När du säger afrikan, vad menar du då?
Afrikan som hudfärg. Man kan känna en kille om det är en kille som är från Afrika eller Pakistan.

Afrika är ju en stor kontinent, vilken del?
Han var ju ung, lite ljusare färg. Det är mörkare än mig själv och ljusare än dig (syftar på fhl, fhl:s anm).

Den första killen jag kommer ihåg också, den visade som Irakisk eller Mellanöstern. Han sprang strax framme för oss, han hade lite skägg/skäggstubb. Efter de har ljusare färg, om de har svart skägg kan man se det. Hans ålder var kanske 20-21.
(Visas som röd stjärna 1 på bilaga, fhl:s anm).

Kändes det som att de sprang tillsammans?

Den första killen var nånstans här (i höjd med baseballplanen, fhl:s anm) när den andra killen började springa.

Så det var lite avstånd mellan dem då?
Mm.

Hur såg den första killen ut i ansiktet – verkade han ledsen, rädd, arg?
Jag såg honom från sidan så jag såg inte.
Den andra killen såg jag också från sidan.

Vad fick du för känsla, man kan ju se på kroppen hur någon verkar känna sig?
Den andra killen var inte så kraftfull, med vapnet. Han hade svårt att lyfta vapnet, han var ganska liten för att lyfta vapnet (Visas som grön stjärna 2 på bilaga, fhl:s anm).

Var de rädda, ville de gömma sig? Verkade de ha bråttom?
När man har vapen, och han springer bakom en annan person, jag tror han hade målet att skjuta första killen.

Varför tror du det?
Jag tänkte, den första killen sprang och den andra kom bakom med vapen, kanske ville han skjuta honom.

Du har beskrivit första killen som inte hade vapen och andra killen som hade det här stora vapnet.
Den första killen, jag kommer inte ihåg precis, jag kommer ihåg att den andra killen hade vapen. Kanske första också hade men jag kommer inte ihåg precis.

Kan du minnas om han hade någonting i händerna när han sprang?
Han hade någonting i händerna.

Den första killen?
Ja. Jag kommer inte ihåg precis. Det var nåt svart.

Sprang han med båda händerna? Om du vill visa hur han sprang kan du göra det.Oftast när man springer pendlar man med händerna lite.
Jag kommer ihåg att en av sin hand rörde han inte. Ja, den handen som jag såg, rörde sig inte så. Som du sa att det gör när man springer. Och han hade något svart. Kanske Ali också kan säga.

När du visade att du såg de från sidan, så hade du din högra sida mot mig. Var det så du såg de här killarna du sagt?
Precis.

Vilken hand var det som inte rörde sig?
(Visar sin högra hand, fhl:s anm).
Den andra killen hade också vapen i sin högra hand.

Kan du beskriva hur den andra killen höll vapnet, vart på vapnet och så?
Det var ett stort vapen och det pekade mot marken. Det var stort vapen (visar att han lyfter upp armen för att inte vapnet ska ta i marken, fhl:s anm).

Förstår jag dig rätt om man har tvungen att lyfta upp vapnet för att det inte skulle ta i marken?

Mm.

Vart nånstans på vapnet höll han?
Det var ett vanligt vapen. Det hade en trä-grej, och en plats för en liten gripande och stor en metalldel.

Han höll i greppdelen?
Ja. Det var ett svart vapen, en svart färg. Det stack upp en del av vapnet ovanför armen och en del nedanför, i metall. Han hade svårt att balansera den. Jag vet inte var han hittade det vapnet, han kunde inte balansera den.

Kändes det som att han inte kunde hantera det riktigt?
Ja precis.

Hade du sett de här personerna förut?
Nej.

Har du sett dem någon gång efter?
Nej.

När vi pratar om de här 2 personerna, kan du beskriva kläder?
Den andra jag kommer ihåg hade en skjorta, inte instoppad.
Skjortan var ljusare grå, med knappar.

Minns du om det var lång ärm eller kort ärm?
Det minns jag inte.

Minns du vad de hade på benen?
Den första killen hade långa jeans, kanske blå. Den andra killen kommer jag inte ihåg. Den andra killen, om han hade jeans så var det svart.

Minns du om de hade något på huvudet eller någon maskering eller så?
Nej. Jag kan inte komma ihåg. De hade ingenting.

Minns du om de sa någonting eller pratade?
(Skakar på huvudet, fhl:s anm).

Säger de någonting, ropade eller skrek?
Nej. Jag kan inte säga, vi var på väg till barnen och sprang när Ali ringde till polisen.

När försvann de ur ditt synfält?
Då hade polishelikoptern kommit.

När var sista gången du såg dem?
Sista gången jag såg den andra killen. I Gränbyparken, brevid en lekplats det finns en lite högre mark, när han sprang här så måste man gå upp och ner, när han gick ner så såg vi en av dem var här när vi var där. Det var den sista vi såg. (Vittnet hänvisar till där stjärnorna är utplacerade på bilagan, fhl:s anm).

Såg ni de hela tiden när de sprang?
Nej, jag kommer ihåg när den andra killen var här en svart polisbil var här. När han sprang bort, 10-20 sek efter var polisbilen här.

Berätta om bilen.

En svart bil och med ljusen. Det var en polisbil här, vi såg den.

Du minns att du såg killen som sprungit?
Jag såg en kille här, kanske en svart bil också. En svart bil med lamporna som kom.

Jag och Ali kom tillbaks till våra familjer, om man funderar på om hur långt den killen sprang, det tog oss 25-30 sekunder (tillbaka till familjerna vid lekplatsen, orange ring på kartan, fhl:s anm.)

Du vet inte hur snabb han, första killen, var men du tror han försvann någonstans här och då var polisbilen nära där han har försvunnit. Förstår jag dig rätt då?
Ja precis.

Jag vet att vi sa en gång när jag och Ali pratade sa att polisen gripit honom. Men det var nästan samma tid kan man säga. När han sprang här polisbilen var här, den svart.

Vart var den andra killen då?
Jag kommer ihåg att en av dem kanske var lite skadad, en av dem. Vilken av dem kommer jag inte ihåg, kanske den andra som inte kan balansera men jag vet inte säkert.

Såg du det?
Nej vi sa det. Kanske Ali sa det.

Hur uppfattade han som skadad?
Jag vet inte.

Såg du om någon av killarna tappade eller kastade någonting?
Nej. Ingenting.

Kille nr 2 såg du sist här. I höjd med Solskensgatan.
Det var träd på den sidan där han försvann. Där första killen försvann.

Har du hört någon annan berätta om den här händelsen efteråt?
Nej.

Tog ni några bilder eller videos den här dagen?
Jag ska fråga min fru.

De här skotten, ljuden, kommer du ihåg hur många?
Min hjärna säger 2 men jag är osäker.

Hur uppfattar du att de sprang?
Den andra var inte så snabb, den första var snabbare och försvann.
Den andra var inte så kraftfull och vapnet hängde.

Åkte vapnet ner i marken?
Kanske.

Minns du om någon haltade?
En var skadad, kanske den andra var skadad.

Hur tänkte du det?
För att han inte var lika snabb och hade svårt att balansera vapnet så tänkte jag att han kanske var skadad.

Nåt annat du tänker på som du kommer på nu när vi pratat en stund?
Jag hann inte prata med mina kompisar efter, jag flyttade ganska snart efter det. Jag har inte träffat Ali igen.

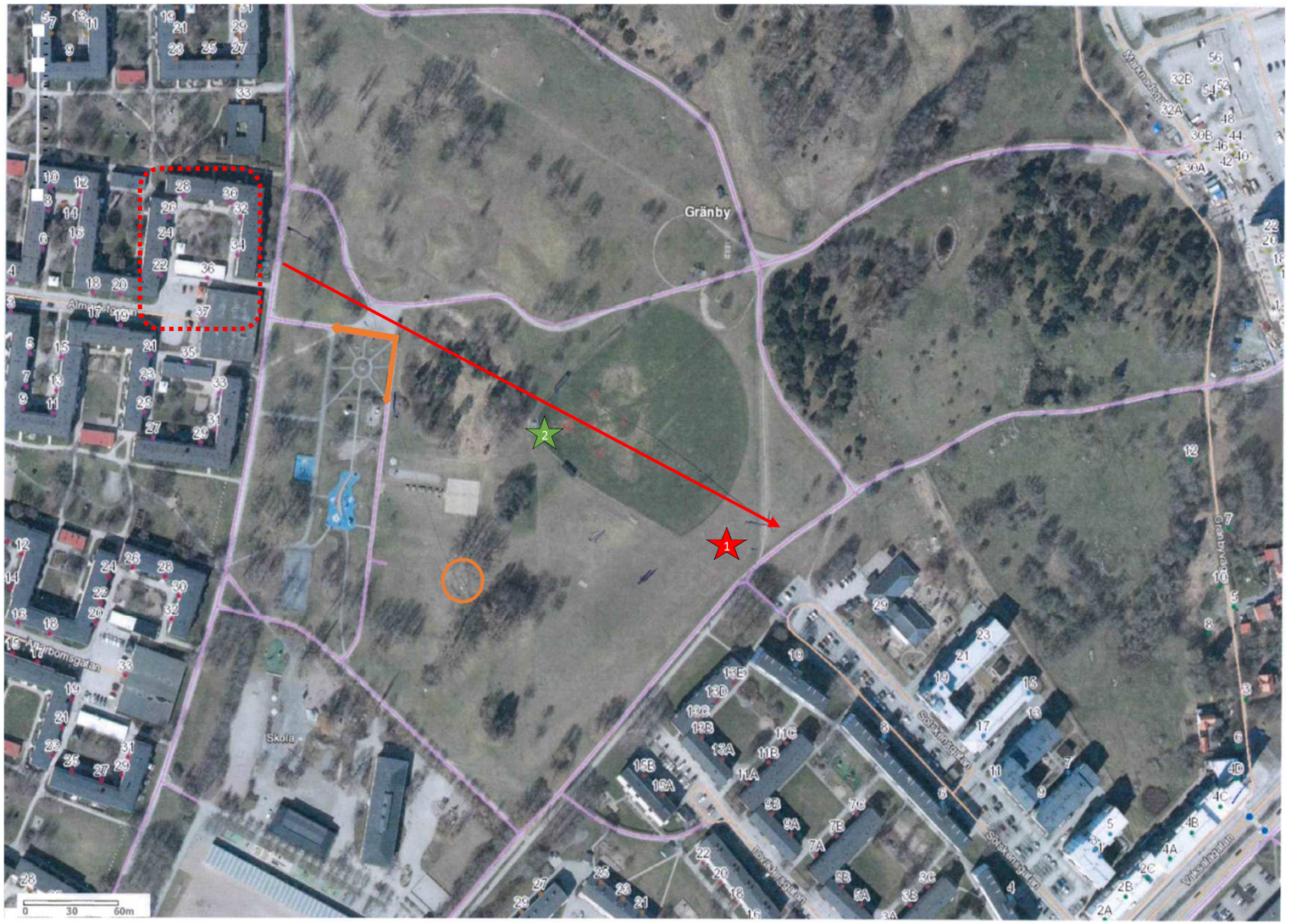

Område där ljudet från skottlossningen kom.

Ungefärlig riktning på flyende misstänkta personer.

Längs denna yta befann sig vittnet vid ljud från skottlossning.

Dit vittnet var på väg vid ljud från skottlossning.

Sista punkt där vittnet såg de flyende misstänkta.

Polisen

Förhör

Katharina Rudisch

Signerat av

Signerat datum

Enhet	Diarienr
Region Mitt, Grova brott 1 PO Uppsala	5000-K919695-20

Hörd person	Personnummer
Rudisch, Katharina	

Den hörde är	ID Styrkt	Sätt	Ställning till misstänkt - målsägande - vittne
Vittne	Ja	Tyskt pass, C4W4WRTHR	

Tolk

Språk

Ytterligare information om anledning till förhör

Sina iakttagelser kring skottlossingen.

Underrättad om misstanke

Underrättad om rätt till försvarare	Godtar den försvarare som rätten förordnar	Försvarare/ombud önskas	Försvarare/ombud närvarande

Förhörsledare	Förhörsdatum	Förhör påbörjat	Förhör avslutat
Kristina Söderström	2020-09-17	13:00	13:41

Förhörsplats	Typ av förhör	Förhörssätt
Uppsala polisstation	RB 23:6	Konceptförhör

Förhörsvittne

Utskrivet av

Involverad personal	Funktion
Ronny Alseryd	Biträdande förhörsledare

Berättelse

En skiss bifogas förhöret som påvisar vad vittnet har gjort för iakttagelser.

Katarina Rudisch berättade att hon befann sig på lekparken i Gränby parken när skottlossningen skedde. Hon var där tillsammans med sin man Johann och deras son.

Medan maken befann sig vid gungorna med sonen så gick hon omkring och plockade några svarta vinbär. När skottlossningen skedde funderade hon på om hon hade hört fyrverkeri men hon var inte säker.

Hon observerade att det var många personer i parken som hajade till och allt stannade av i avvaktan på vad som eventuellt skulle hända.

Katarina gick tillbaka till familjen och när hon går dit så observerar hon en man som kom springandes mellan husen rakt ut mot parken.

Han var i ca 20-30 årsåldern, hade ljus hy, kort mörkt hår som var "fluffigt" mitt på huvudet. Han var inte jättelång eller jättekort. Han var klädd i blå knälånga shorts och ett vitt linne. Katarina uppfattade inte att han bar på något.
Hon känner inte honom och har inte sett honom tidigare.

Efter ca 15 sekunder upp till 1 minut så kom det två okända män springandes från samma plats som killen i linnet kom ifrån.
De två männen såg ut som de sprang tillsammans ut till parken.

De två männen var klädda helt i svart. De hade svarta långärmade tröjor, svarta långbyxor

som inte var vida.
Katarina kan inte urskilja männen från varandra för de såg likadana ut. Det fanns inget i kläderna som urskilde sig från varandra. Killarna var något tunnare och längre än den första mannen som sprang förbi i vitt linne.
Katarina såg inte ansiktena på männen och hon kunde inte se någon skillnad mellan håret och ansiktshyn. Hon såg dem aldrig i ansiktet utan de sprang rakt fram så hon såg egentligen bara dem snett bakifrån och deras profil.
Den ena killen hade långa löpsteg och han såg ung ut på sättet han sprang.

Katarinas make har sagt till Katarina att han hade sett att en av killarna hade burit en keps på sig men det har inte Katarina sett.

Katarina uppskattar att avståndet till männen var ca 50-100 meter.

Katarina hörde att det var någon i parken som skrek att de hade vapen men det har inte Katarina sett.

Vad hon däremot såg var att när de två männen sprang ut från gården så bar den siste killen något avlångt föremål i handen som han kastade till den andre killen. Föremålet var ca 50 cm långt och den såg tung ut.
Männen rörde sig framåt hela tiden medan det eventuella vapnet flyttades mellan dem.
Katarina tyckte det såg ut som den första killen ville bli av med vapnet.
De sprang mot ett buskage och där tappade hon dem en kort stund. Strax därpå kom de springande igen från buskaget vidare över parken.

Katarinas make har sagt till Katarina att han tror att det var ett vapen som männen bar på. Han har sett detaljer på vapnet och han tror att det var ett automatvapen men det får står för honom, uppgav Katarina.

Katarina vet inte vart killen med vita linnet tog vägen.

Katarina och hennes familj gick hemåt och pratade med en polispatrull vad hon gjort för iakttagit.
Hon ringde även till SOS men det var ca 30 minuter efter skottlossningen.

Katarina hörde inte om killarna sa något till varandra.

Katarina fick uppfattningen att de inte var intresserade av några som befann sig i parken.

Uppläst och godkänt från konceptanteckningarna.

Efter förhöret skedde en fotokonfrontation.



Katarina Rudisch redogörelse vad som hände efter skottlossningen den 200731.

1. Vittnets placering vid lekplats när skottlossningen sker.

2. Riktning där mannen i vitt linne springer åt.

3. Två män springer ut mellan husen. Springer över fältet.

Polisen

Förhör

Signerat av

Signerat datum

Enhet	Diarienr
Region Mitt, Grova brott 1 PO Uppsala	5000-K919695-20

Hörd person	Personnummer
Schmidt, Johann	

Den hörde är	ID Styrkt	Sätt	Ställning till misstänkt - målsägande - vittne
Vittne	Ja	körkort	

Tolk

Språk

Ytterligare information om anledning till förhör
Sina iakttagelser kring skottlossningen.

Underrättad om misstanke

Underrättad om rätt till försvarare	Godtar den försvarare som rätten förordnar	Försvarare/ombud önskas	Försvarare/ombud närvarande

Förhörsledare	Förhörsdatum	Förhör påbörjat	Förhör avslutat
Kristina Söderström	2020-09-21	09:25	10:15

Förhörsplats	Typ av förhör	Förhörssätt
Uppsala polisstation	RB 23:6	Konceptförhör

Förhörsvittne

Utskrivet av

Involverad personal	Funktion
Eva-Maria Sjömark	Biträdande förhörsledare

Berättelse

Det finns en skiss över händelseförloppet skannad i ärendet.

Johann Schmidt uppgav att han och hans fru Katarina befann sig i Gränby parken tillsammans med deras son, när Johann hörde skottlossningen.
Först trodde han att det var fyrverkerier men sedan förstod han att det var skott han hörde.
Han hörde ett tiotal skott. Först blev alla personerna som befann sig i parken chockade. Alla tittade sig runt om och sedan hämtade alla hem sina barn i parken.
Johann uppfattade att skottlossningen kom från Råbyleden.

Johann observerade att först kom det en man springandes ut från en gård och han sprang fort.
Johann tänkte att han nog hade sett något och hade bråttom därifrån.
Mannen sprang direkt till vänster på gång och cykelbanan.

Mannen såg ut att var i ca 25 årsåldern. Han hade vita byxor och vit långärmad tröja samt en vit mössa. Mössan gick inte ner helt på huvudet och Johann såg att mannen hade kort svart hår. Han var ca 170-180 cm lång. Johann observerade inte mannens hudfärg.
Johann såg endast mannen under en väldigt kort tid och mannen sprang bort från Johann så det är svårt att säga hur han såg ut framifrån.
Johann känner inte igen mannen och Johann kan inte peka ut honom vid ev. fotokonfrontation.

Efter max 1 minut kom ytterligare två män springandes från samma plats som person 1. De korsade cykel och gångvägen och sprang utmed cykel och gång banan vidare ut i parken.
Båda männen såg ungefär likadana ut. Johann uppskattar att de var ungefär lika långa. De var inte längre än 172 cm som Johann uppger är hans längd. De var klädda i mörka kläder och de

var mörka i ansiktet. Johann kunde inte urskilja ansiktet mer än så.

De bar varsin luvtröja. Killen som sprang först hade en ljusbrun/ beige keps. Han hade inte sin luva på sig. Johann är osäker på om den andre hade luvan uppdragen.
Johann uppfattade inte att killarna sa något till varandra medan de sprang.

Däremot så såg Johann ett långt gevär som killarna kastade mellan sig. Killen som sprang sist kastade vapnet till killen som sprang framför sig, men han ville inte ta emot den så han kastade den tillbaka till den person han fick den av.

Johann uppgav att han är osäker på från vilket avstånd han observerar det här, men han tror att han stod ca 300 meter ifrån killarna.

Johann tror att vapnet är en Kalasjnikov AK-47. Han har aldrig sett ett sådant vapen på riktigt men han har sett dem i tv spel. Han minns säkert att vapnet hade en svart detalj.
Han tror att den även hade en trädetalj eftersom han sa det efter händelsen till sin fru, men han är inte säker, men han tror det stämmer eftersom han sa så till sin fru.
Han observerade att magasinet som var böjt satt under vapnet.

Killarna sprang mot ett buskage och där tappade Johann visuell kontakt med dem en kort stund.
Strax därefter kom en av killarna med svarta kläder ut vid buskaget, och sprang över parken i riktning mot Vaksalagatan. Johann observerade inte vart den andra killen tog vägen som bar svarta kläder.

Johann tycker sig sedan se att killen som bar vita kläder sprang tillsammans med en av killarna som bar mörka kläder.

Johann hörde inte vad de pratade om eller vilket språk de pratade för Johann och hans familj hade då börjat gå hemåt.

Johann ser inte längre vapnet och han vet inte vart det tog vägen. De kanske gömde den i buskaget, uppgav han.

Johann och hans familj började gå hemåt. Katarina ringde efter ett tag till polisen och berättade vad de sett.
De pratade även med polisen som anlänt till platsen om vad de gjort för iakttagelser.

Johann bär glasögon och han bär de alltid på. Han bar dem den aktuella kvällen och han ser bra på långt håll.

Johann kände inte igen någon person i parken som polisen kan höra som vittnen.

Han har endast pratat med sin fru Katarina (förhörsledarens anteckning: Katarina Rudisch) om händelsen.

Johann har inte hört några rykten om varför skottlossningen skedde och han känner inte de inblandade.

Han uppfattade att personen som bar keps var person 1 som sprang ut från gården och han hade mörka kläder.

Det var den bakre personen som kastade vapnet till honom framför.

Uppläst och godkänt från konceptanteckningar.



1. Vittnets placering när skottlossning sker.

2. Tre män springer ut mellan husen med olika mellanrum.

3. Den första mannen springer direkt åt vänster på cykel o gångväg. Se pilens riktning. Oklart vart de andra två tar vägen.

4. Vittnet ser hur de två männen kastar vapnet mellan sig. De springer i joggningstakt.

5. Ena mannen som har mörk hud, springer i löpningstakt ev. ihop med person med vita kläder. De pratar med varandra i lite upprörd stämning. Vittnet ser inget vapen.

Polisen

Förhör

1, Dörrknackning "Parken" Almqvistgatan 35

Signerat av

Signerat datum

Enhet	Diarienr
Region Mitt, PKC-grupp 3 Rgn Mitt	5000-K919695-20

Hörd person	Personnummer
Pettersson, Annika	

Den hörde är	ID Styrkt	Ställning till misstänkt - målsägande - vittne
Vittne	Nej	Boende på Almqvistgatan 35

Tolk

Språk

Ytterligare information om anledning till förhör

Underrättad om misstanke

Telefondörrknackning/vittnesförhör i ärendet "Parken"

Underrättad om rätt till försvarare	Godtar den försvarare som rätten förordnar	Försvarare/ombud önskas	Försvarare/ombud närvarande

Förhörsledare	Förhörsdatum	Förhör påbörjat	Förhör avslutat
Cecilia Persson	2020-08-01	14:07	14:22

Förhörsplats	Typ av förhör	Förhörssätt
PKC	RB 23:6	Telefonförhör

Förhörsvittne

Utskrivet av

Berättelse

Förhörsledaren inleder förhöret med Annika genom att förklara anledningen till varför man kontaktar honom.

Annika berättar att hon var hemma när händelsen inträffade och att hon ringde till 112, detta strax innan 19.
Annika bor på nedre botten och var ute på altanen när hon hörde 15 – 20 skott och det smattrade på rätt bra. Annika tänkte först att det var smällare men hon tyckte inte att det lät som smatterband utan att det var hårdare smällar. Annika sa att det måste vara vapen.

En halv minut eller en minut efter att Annika hör skott ser hon att det kommer en kille mellan garaget och huskroppen från Almqvistgatan mot Albert Engströmsgatan och att killen springer över kullarna rakt fram.
Efter killen kommer det två till varav dem har vapenliknande föremål i handen, de killarna springer också över kullarna rakt fram.
Annika ser inte vart den första killen tar vägen men de andra två med vapnen springer till den lilla skogen vid parken innan de försvinner.
Annika fick inte känslan av att gärningsmännen jagade den första killen utan Annika fick känslan av att de alla tre var tillsammans.

Den första killen hade beige keps, en halvmörk jacka med något beige/vitt mot axlarna och ner lite på armen samt lite mörkare jeansbyxor.
Gärningsman ett hade svart munktröja/huvtröja, ljusa jeans och höll i ett vapen.
Gärningsman två hade svart munktröja med luva och svarta mysbyxor. Personen var klädd i helsvart och såg enhetlig ut.
Alla tre såg ut att vara av utländsk härkomst men inte mörkhyade utan mer från mellanöstern.
De två vapnen som de hade såg ut som en AK4 eller K-pist. Modellvarianten var åt militärhållet på dem båda.

Annika stod ca 200 meter ifrån dem när de sprang förbi. Annika berättar att de bor på andra sidan garaget ifrån där gärningsmännen kom utspringandes.
Annika reagerade på att de vände sig mot garaget när det sprang och hon uppfattade det som att gärningsmännen skrattade till. Annika hörde inte att de sa eller skrek någonting till varandra.

Annika har inte hör någonting ifrån någon annan om vad som hänt annat än att en farbror berättade att han skulle in i sin port när det började smälla och att han då blev orolig.
Annika har inte hört vem som blivit skjuten eller vem/vilka som har skjutit. Annika har inte sett något fordon i anslutning till brottet som försvunnit ifrån platsen.

Annika berättar att det var hon och hennes man Jan som var hemma vid tillfället. De hade inga gäster på besök. Annika berättar att hon och Jan har två barn som också bor på adressen, men att ingen av dem var hemma vid tillfället.
Annika har inte sett något annat som hon reagerat på dagarana innan denna händelse.

Förhöret är uppläst och godkänt i konceptform klockan 14:22.

Polisen

Förhör

Annika Petterson Åtgärd 2

Signerat av

Signerat datum

Enhet	Diarienr
Region Mitt, Grova brott 1 PO Uppsala	5000-K919695-20

Hörd person	Personnummer
Pettersson, Annika	

Den hörde är	ID Styrkt	Ställning till misstänkt - målsägande - vittne
Vittne	Nej	

Tolk	Språk

Ytterligare information om anledning till förhör	Underrättad om misstanke
Kompletterande förhör	

Underrättad om rätt till försvarare	Godtar den försvarare som rätten förordnar	Försvarare/ombud önskas	Försvarare/ombud närvarande

Förhörsledare	Förhörsdatum	Förhör påbörjat	Förhör avslutat
Nicklas Giovannini	2020-09-03	14:30	15:11

Förhörsplats	Typ av förhör	Förhörssätt
Polishuset Uppsala, förhörsrum 3.	RB 23:6	Konceptförhör

Förhörsvittne	Utskrivet av
	NiGi

Berättelse

Biträdande förhörsledare Pa Alseryd.

Förhörsledaren informerar om att anledningen till förhöret är att utröna ett antal frågor kring det senaste telefonförhöret som hölls med henne den 1/8-20. Annika bor tillsammans med hennes man Jan på Almqvistgatan 35, Nb. De bor i hörnet på fastigheten och har en uteplats som vetter ut mot Gränbyparken. Annika och Jan har fri visuell sikt åt de håll det håll mot vilket Annika gjort sina iakttagelser.

Det tidigare förhöret gås igenom och Annika tillfrågas om det är något kring det som hon funderat på eller vill ändra på?

Under samtalet med 112 såg jag männen komma springandes. Jag hade 112 i luren tills polisen kom. Jag försökte påvisa bilen var de var men de svängde åt andra hållet. Efter ett par minuter upptäckte de hundpatrullen som de sedan stoppade och de började söka.

Berätta och beskriv återigen killarna/männen som du ser?

Man nummer1:

Annika ser inte var han kommer utspringades ifrån för plats. Han är ca 20 meter före de andra två. Han försvinner bakom kullen. Annika uppger att när hon tappar fokus på honom kommer de andra två, gärningsman 2-3. Gärningsman 3 slänger sitt vapen på marken och då plockar gärningsman 2 upp det. De två vänder sig om mot garaget/huset som de kom ifrån, det ser ut som de flinar till. De försvinner sedan in i buskaget. Det var mycket folk ute, fullt med barnfamiljer i parken.

Man nummer 1 bar på en mörkare jacka med något beige/ljust i samt ljusa jeans. De beige

detaljerna satt på axlarna. Han kan ha haft något på huvudet. Han kan ha varit mellan 18-25 år, den åldern var för övrigt alla tre i. Han var inte skyld över ansiktet. Han såg ut att vara från mellanöstern, de gjorde de alla tre. De var ingen av dem som man kände igen från vårt område. De killarna som bor här rör sig mycket i området och det var inget hos de här tre som var bekant.

Man nummer2:

Manne bär någon form av mörk munk/luvtröja, eventuellt jeans eller mysbyxor lite ljusare än jackan. Munkjackan var uppdragen över huvudet. Skorna han bar var svarta. Han har ett vapen i handen, det håller han i höger hand.

Man nummer 3:

Han bär svart munkjacka med luva och svarta mysbyxor och svarta skor. Luvan var uppdragen över huvudet. Även han har ett vapen som han bär i höger hand. Han slänger iväg det på gräset men får kort efter det tillbaka det av man nummer 2. Även de ser ut att komma från mellanöstern. Ingen av dem är skylda över ansiktet. Jag ser de tydligt när de vänder sig om, det ser ut som de hånflinar.

Alla tre var smalt byggda, kanske runt 170 cm. Ingen av dem stack ut något. Ingen såg skadad ut. De kom springades och sedan stod de still sedan lunkade de iväg. Jag såg inte att de hade handskar på sig. Inget speciellt med deras kroppsspråk.

*Du berättade tidigare att du **inte** fick känslan av att gärningsmännen jagade den första killen utan att de var tillsammans. Vad var det som gjorde att du fick den känslan?*

Eftersom de kom så tätt, om han hade varit jagad hade de sprungit efter honom.

Du uppfattade det även som att gärningsmännen ska ha skrattat till. Vem av dem var det och i vilket skede gör han det, berätta?

När de stannar till vänder de sig om och flinar till, lite, ungefär "hahaha". Det är precis när gm 3 ¨får tillbaka sitt vapen av nummer 2. Man får känslan av att han slänger vapnet, inte tappar det. Man får känslan av att man 3 tänker/säger "här kan du ju inte slänga det". Gm 2 tar upp det med vänster han och ger tillbaka det till man 3.

Hörde du om de sa något till varandra?

Nej det hörde jag inte.

Har du hört om någon - vem som helst, sagt/berättat något om händelsen så här i efterhand?

Nej, det enda vi hört är att det var barn ute och lekte när det hände. Vi har även hört att någon eventuellt har filmat händelsen.

Vad kommer de uppgifterna ifrån?

Från ungdomar som har stått utanför oss och pratat. Jag kan inte peka ut vem som sagt vad och när.

Skulle du känna igen någon av dem som du hört det av?

Nej.

Skulle du känna igen någon av gärningsmännen?

Nej, de var inte bekanta.

Vet du fler som sett skjutningen?

Nej.

Det finns iakttagelser om att en av dem har haft shorts på sig.

Jag uppfattade inte det som att någon av de tre männen hade shorts på sig. Det var en väldigt varm dag så det låg mycket folk och solade överallt.

Det var en utländsk farbror i 80 års ålder som var skärrad, han skulle precis gå in i sin port när han hörde att de sköt. Han hade hört skotten. Han kom och pratade med oss efteråt.

Hade han sett något?

Nej bara hört skotten.

Förhör uppläst och godkänt.

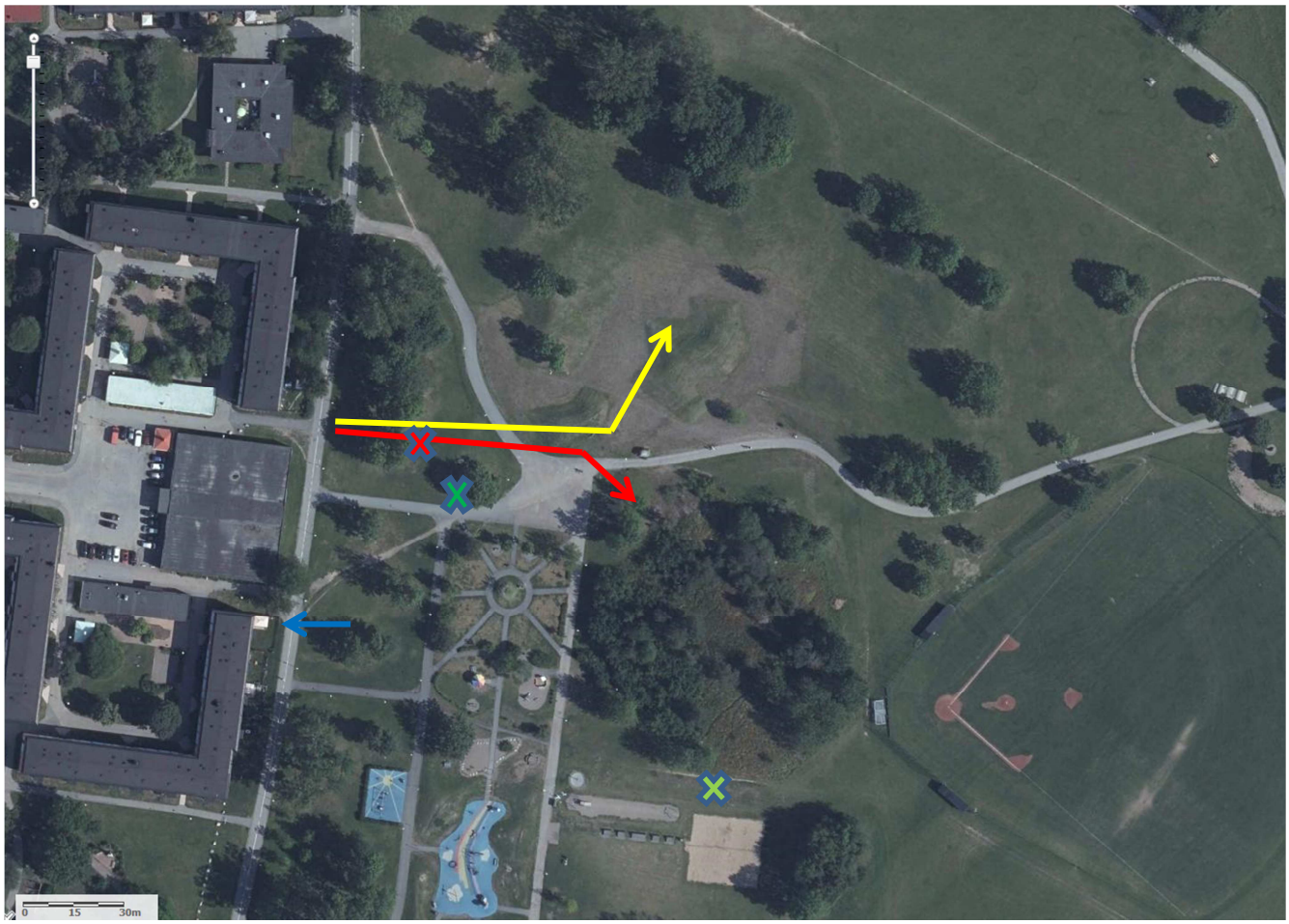

Ovan karta är skapad utifrån hur vittnet Annika Pettersson ritat och pekat på kartan vid förhör den 2020-09-03.

Blå pil visar vart Annika stod då hon såg de tre männen springa efter skottlossningen.

Gult streck och pil visar hur man nr 1 sprang och försvann bakom kullarna.

Rött streck visar hur männen nr 2 och 3 sprang.
Röd pil visar vart in i träddungen männen nr 2 och 3 försvann.
Rött kryss visar platsen där man 3 kastade vapnet och där nr 2 plockade upp vapnet igen. Det samma plats där man nr 2 och 3 vände sig om och flinade.

Gröna kryssen visar platser där det låg par och solade när männen sprang.

Polisen

Förhör

Martin Wessman

Signerat av

Signerat datum

Enhet	Diarienr
Region Mitt, Grova brott 2 PO Uppsala	5000-K919695-20

Hörd person	Personnummer
Wessman Liljefors, Martin	

Den hörde är	ID Styrkt	Sätt	Ställning till misstänkt - målsägande - vittne
Vittne	Ja	Foto RES	

Tolk	Språk

Ytterligare information om anledning till förhör — Underrättad om misstanke

Hörd om sina iakttagelser i samband med händelsen den 21 juli 2020 i närheten av hans dåvarande bostad på Albert Engströmsgatan i Uppsala

Underrättad om rätt till försvarare	Godtar den försvarare som rätten förordnar	Försvarare/ombud önskas	Försvarare/ombud närvarande

Förhörsledare	Förhörsdatum	Förhör påbörjat	Förhör avslutat
Eva-Maria Sjömark	2022-08-31	15:10	15:44

Förhörsplats	Typ av förhör	Förhörssätt
Polishuset Uppsala	RB 23:6	Videobandsförhör
Förhörsvittne	Utskrivet av	Ljudbandsförhör
		Konceptförhör

Berättelse

Inledning

Förhöret avser iakttagelser av en händelse den 31 juli 2020 vid Almkvistgatan/Albert Engströmsgatan i Gränby Uppsala. Förhöret finns upptaget med ljud och bild och nedan utgör en sammanfattning av förhöret.

Martin informeras om att han först ska få berätta fritt och så detaljerat han kan om händelsen, vilka iakttagelser han själv gjorde och om möjligt i kronologisk ordning. Han informeras om att han därefter ska få peka på en karta över området och förklara närmare det som kan vara svårt att tydliggöra i ord.

Martin uppger att han har en bra minnesbild av händelsen även om det gått lång tid eftersom det var en sådan speciell händelse och han berättade om den för flera personer.

Händelsen

Var befann du dig när den här händelsen inträffade och vad var det som gjorde att du först lade märke till den?

Martin berättar att han var hemma med sin sambo. De bodde i det höga huset på Albert Engströmsgatan på tionde våningen och därifrån har man utsikt åt många håll.

Som Martin minns det så befann de sig i sovrummet innanför balkongen och lyssnade på pod eller läste. Det var på eftermiddagen. Han reagerade på ett smatter som lät som fyrverkerier

någonstans nere på marken. Han tyckte att det var konstigt eftersom det var på dagen, det var ljust och det var i juli. Det hördes en salva och sedan en liten paus och sedan en salva till. Han tänkte att han måste kolla vad det var som hände och gick ut på balkongen för att titta. Det var bara han som gick ut på balkongen. Balkongen vetter ut mot parken. Det är bra sikt och när han tittar ner ser han, vad han tolkar som, tre svartklädda personer som är ganska nära, nästan mittemot Martins hus. Personerna står där men rör på sig precis när Martin kommer ut på balkongen. De springer in mot huset, in bland buskarna, iväg från det han ser. Det är massa växtlighet i vägen. Han tolkar det som märkligt. Han undrar vad de gör där. Det ser konstigt ut att de står där och att de springer därifrån. Det brukar man inte göra utan en anledning.

Personerna försvinner ganska fort och Martin hinner bara se dem några sekunder. Han tolkar det som om det hänger ihop eftersom han precis har hört ljuden och tycker att det verkar märkligt. Han tänker att det var lite konstigt och går in för att berätta för sin sambo. Det händer inte nåt mera och efter ett tag går han ut med deras hundar runt kvarteret och då lägger han märke till polishelikoptern och att det börjar komma utryckningsenheter. Martin förstår då att det kanske varit en skjutning. Han ringde sina föräldrar som bekräftade att de sett något på UNT om att det var någon utryckning i Uppsala.

Martin hörde inte av sig själv till polisen då han inte tänkte att det var så mycket han sett. Han tänkte att polisen säkert har koll. När han kom tillbaka från promenaden, efter kanske 20 minuter, lade han märke till att det var avspärrat ett skogsområde i parken. Det tyckte Martin var konstigt då det var mycket längre bort än den plats där han uppfattade att något hänt. Han tyckte att det lät som om det skjutits nästan precis utanför dörren.

Personerna

Martin är ganska säker på att det var just tre personer. De hade mörka kläder och rörde sig på ett sätt som var märkligt. De sprang, kollade och duckade på sätt som man inte gör normalt sett.

Martin tillfrågas om han fick någon uppfattning om de här personernas relation sinsemellan.

De var redan i rörelse när han kom ut. Det var två salvor och han kan inte säga hur många skott det var men kanske 5-6 först och kanske 10-15 totalt. Det var två distinkta omgångar skott som han hörde. Det var först efter den andra som han gick ut och tittade. Efter den första tänkte han oj vad konstigt och efter den andra gick han ut. Vad han minns så stod en person mer mot trottoaren, en andra stod vid huset och en tredje kom från sidan och så sprang de tillsammans in bakom huset så att Martin inte kunde se dem längre. Det var mycket buskar och träd och han uppfattar det som om de sprang in på gården.

Martin säger att när han nu tänker efter så var det märkligt för det är en innergård precis där. Gården har ingen utgång åt andra sidan utan man måste gå ut åt samma håll.

Martin tillfrågas om det finns portar från det håll där de sprang in.

Det är som en innergård där huset är som tre väggar och så finns det portar för att gå in i huset. Ska man springa därifrån är det inte bra för man måste komma in genom huset för att ta sig därifrån. Det var mycket växtlighet men Martin uppfattade det inte som att de sprang längs fasaden och ut i parken utan att de sprang in på gården. Hade de sprungit längs fasade hade man sett det. Där var inte så mycket träd. Från där Martin stod har man tydlig uppsikt över vändplanen så man hade sett om det hade sprungit ut i parken men det gjorde de inte. Det tyckte han också var lite konstigt. Han tänkte vart ska de ta vägen.

Martin tillfrågas om han har någon uppfattning om hur lång tid det gick från att han hörde smattret och till dess att han gick ut på balkongen.

Det var ett snabbt händelseförlopp från det att han hörde de första skotten som varade kanske 5-6 sekunder och sedan en liten paus på några sekunder och sedan nästa omgång skott. Hela händelseförloppet från det att han hörde de första skotten och till dess han sett dem springa därifrån kanske tog 30 sekunder. Hade han kommit fem sekunder senare hade han inte sett dem, det var precis då de kom springande. Han såg inte var de var innan.

Martin tillfrågas om han såg några andra personer än de tre svartklädda personerna.

Det gjorde han inte. Man kunde se längs hela gatan och hela vägen över parken ett par hundra meter bort. Han la inte märke till någon uppenbar person utöver de tre han såg.

Martin tillfrågas om han kan göra någon skillnad mellan de tre personerna han beskrivit som svartklädda och hur mycket man kan se uppifrån 10:e våningen.

Det är högt upp kanske 30-40 meter ovan marken. Man ser hyfsat väl men inte så att man skulle kunna se ansikten eller så. Det han reagerade på var att alla tre hade svarta kläder och att de hade huvor som var uppdragna som att de täckt ansiktet. De hade hoodies eller nåt sånt som täckte håret också. Han är rätt säker på att alla tre hade det. De var på väg bort från Martin så han såg inte ansiktet på någon av dem så han kunde inte se om de maskerat sig över ansiktet. De såg ut som om de ville dölja sig och rörde sig på ett sådant sätt att han tolkade det som om de försökte dölja sina ansikten.

Martin tillfrågas om han fick någon uppfattning om deras ålder och om det var män eller kvinnor.

Han tänkte att det var unga killar och det var nog för att de såg ut som nån sorts gängfolk och det brukar inte vara äldre personer eller tjejer men han såg inte riktigt. Han uppfattade det som tre unga killar.

Martin tillfrågas om han därifrån han befann sig hade känt igen en person som han visste vem det var.

Om det är någon man känner igen kan man se vem det är uppifrån där han stod. Men de här personerna kände han inte igen.

Martin tillfrågas om han skulle kunna känna igen de här personerna.

Det skulle han inte, knappt ens längd eller så eftersom de var ihopkrupna och sprang iväg. De var mörkklädda och därför svårt att se detaljer.

Martin tillfrågas om han fick nån uppfattning om kroppsform.

Han uppfattade dem som ganska smala alla tre han uppfattade det som tre unga killar inte överviktiga. Han uppfattade dem inte heller som korta. Han såg inga skyddsvästar eller så utanpå kläderna, såg inte heller om de hade handskar. Det är svårt att avgöra kroppsformen eftersom det blir bylsigt från det hållet.

Martin tillfrågas om han lade märke till några fordon eller föremål.

Det gjorde han inte men han skulle ha lagt märke till det om han sett om det kom nåt fordon

eller att det kom någon person. Det var bara de tre personerna. Han kollade lite efter vart de tog vägen tittade lite vart de kan ha sprungit. Han såg inte att det kom någon annan efter dem eller att det kom någon bil eller att det kom någon i parken.

Martin tillfrågas om han hade sett ifall de hade gått in i någon port.

Han är tveksam till om han skulle ha gjort det. Man såg portarna på ena sidan i alla fall men det var mycket buskar och träd så det var svårt att se. Han gissar att de måste ha gjort det eftersom de inte kom tillbaka. Annars skulle de ha gömt sig någonstans inne på gården och det tror han inte.

Martin tillfrågas om han hörde några ljud.

Han hörde inget utöver skotten men det hade han nog inte gjort från den höjden om det inte var så att de ropade högt till varandra eller att det hade varit en bil som startade.

Martin tillfrågas om hur länge han blev kvar på balkongen efter att han gick ut.

Han kanske stod någon minut för att titta vad som hände och om det var någon annan som stod och tittade på vad som hände. Han vet inte om någon gjorde det. Det kan vara så att hans sambo också kom ut och tittade men han kommer inte ihåg det. I så fall var allt redan över då hon kom ut. Eftersom det inte hände nåt mer eller han såg vad som hänt så stod han inte kvar så länge på balkongen. Han gick ut med hunden max tio minuter efter att det hänt.

Martin tillfrågas om det var någon annan hemma hos honom än hans sambo.

Det var det inte. Sambon hörde skotten men eftersom hon stannade kvar inne såg hon inget av det som hände.

Martin tillfrågas om han fått någon information från någon annan om vad som hänt.

Han kommer ihåg att han kollade på UNT men han minns inte att någon annan sett något. Martin minns att han reagerade, senare på kvällen, på att det var avspärrat inne i parken och någon sa att det hade skjutits inne i skogen. Hans uppfattning var att det hade skjutits närmare, precis utanför porten. De tre personerna som han såg uppfattade han som att de hade med saken att göra men där han såg dem var de alldeles för långt bort från området där det sedan var avspärrat. Om de hade varit måltavlor till exempel så var det för långt, kanske 300 meter emellan platserna. Han blev fundersam över var någonstans det hade hänt.

Martin tillfrågas om det är något han har att berätta som han inte fått frågor om.

Det enda han kan komma på är att det var bra sikt och det var bra väder så att han hade sett långt, flera hundra meter, där det inte var buskar emellan. Han borde ha sett om det till exempel hände något i parken.

Martin tillfrågas om han gjorde några iakttagelser i parken.

Det gjorde han inte. Han tittade inte riktigt ditåt eftersom han inte tänkte att det var där det hade hänt något men man brukar se rörelser lätt. Om de hade sprungit ut i parken eller kommit därifrån hade det nog varit lätt att upptäcka. Det var mycket mer buskar då än det brukar vara så det är inte säkert att han hade kunnat se allt. Han tror han skulle ha märkt om någon rörde sig där.

Skiss

Martin får förklara händelseförloppet och sina iakttagelser utifrån en karta, se skiss bilaga 1.

Skissen är korrigerad utifrån Martins komplettering efter förhöret och avviker därmed avseende platsen från vad som upptagits med ljud och bild.

En stund efter att förhöret avslutats ringer Martin och uppger att det var nåt som kändes fel när han förklarade händelsen utifrån kartan. Han har själv tittat på en karta över området och upptäckt att han måste ha pekat på fel huskropp. Händelsen utspelade sig istället på andra sidan första längan med hus, dvs en huskropp längre bort från Martin, se foto där Martin pekar ut rätt plats, *bilaga 2*.

I övrigt är händelseförloppet exakt detsamma hur personerna rörde sig. Det som skiljer sig är att från rätt plats så kan man ta sig vidare mellan husen vilket Martin säger stämmer bättre med hans uppfattning om att de sprang åt det hållet.

Förhöret återläst den 23 september 17:30 utan erinran.

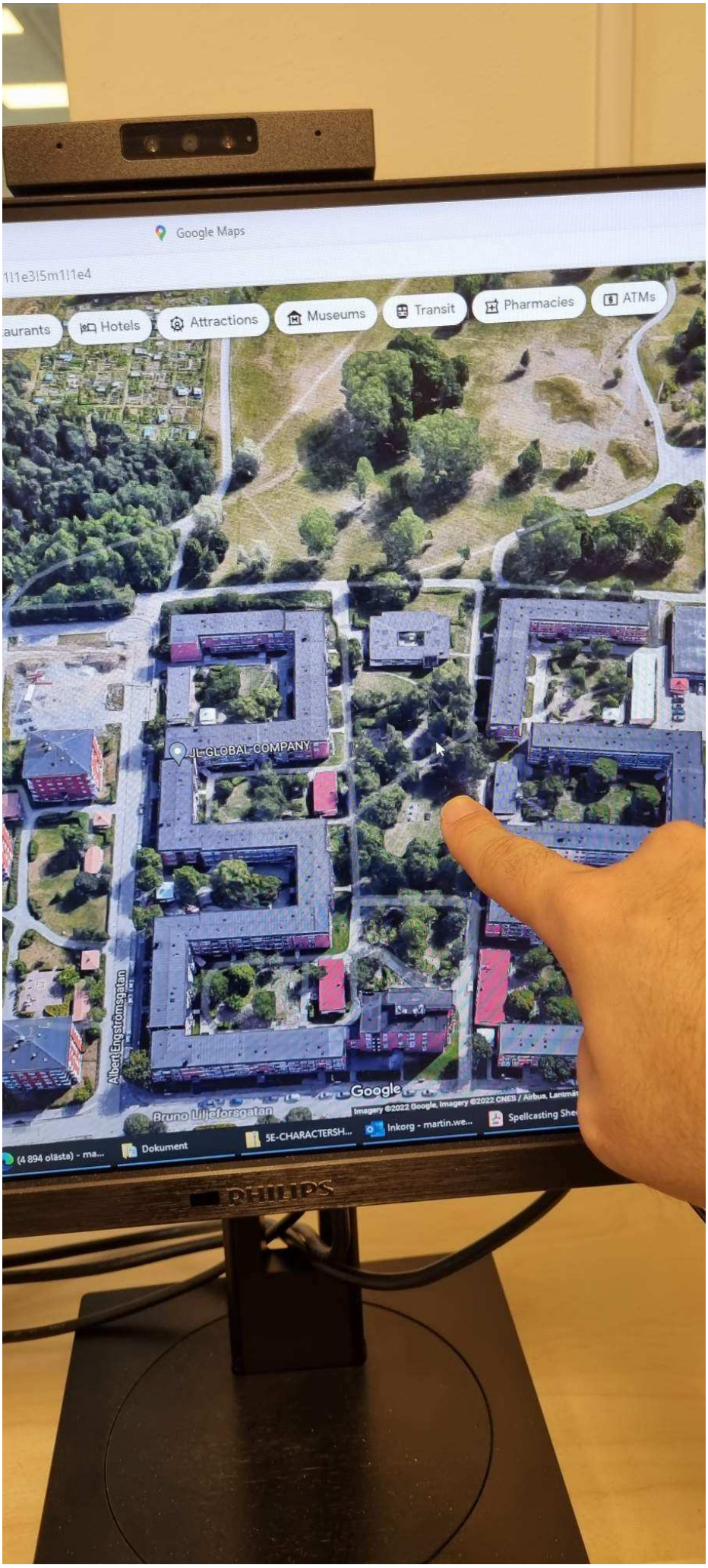
Google Maps
Hotels
Attractions
Museums
Transit
Pharmacies
ATMs
JL GLOBAL COMPANY
Albert Engströmsgatan
Bruno Liljefors gatan
Google
Dokument
PHILIPS

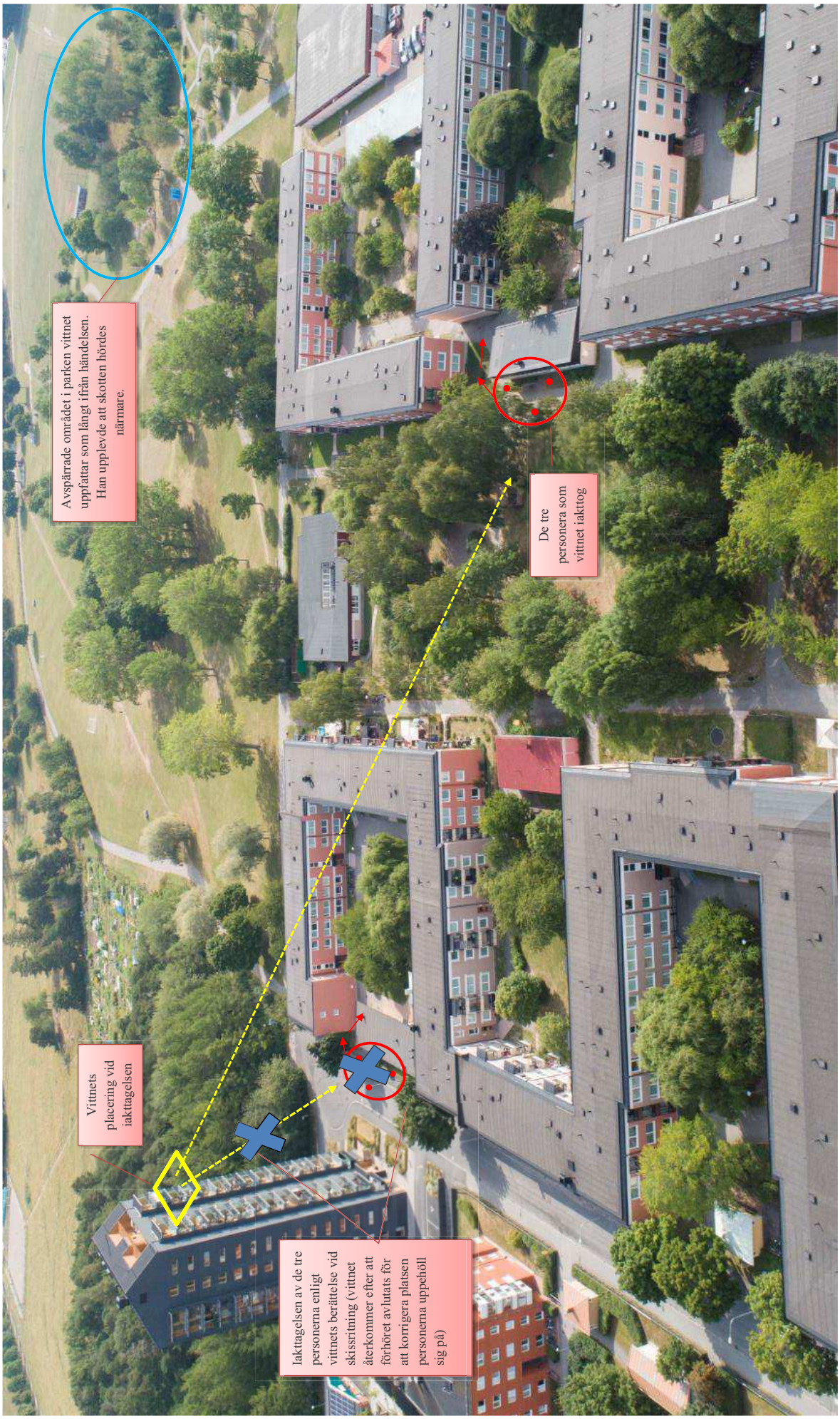
Avspärrade området i parken vittnet uppfattar som långt ifrån händelsen. Han upplevde att skotten hördes närmare.
De tre personera som vittnet iakttog
Vittnets placering vid iakttagelsen
Iakttagelsen av de tre personerna enligt vittnets berättelse vid skissritning (vittnet återkommer efter att förhöret avlutats för att korrigera platsen personerna uppehöll sig på)

Polisen

Förhör

Vittnesförhör

Signerat av

Signerat datum

Enhet	Diarienr
Region Mitt, Grova brott 2 PO Uppsala	5000-K919695-20

Hörd person	Personnummer
Alatrash, Abdulkarim	

Den hörde är	ID Styrkt	Sätt	Ställning till misstänkt - målsägande - vittne
Vittne	Ja	pass	

Tolk

Språk

Ytterligare information om anledning till förhör

Underrättad om misstanke

Iakttagelser i samband med försök till mord i Gränby 2020-07-31.

Underrättad om rätt till försvarare	Godtar den försvarare som rätten förordnar	Försvarare/ombud önskas	Försvarare/ombud närvarande

Förhörsledare	Förhörsdatum	Förhör påbörjat	Förhör avslutat
Lars Wa Svensson	2022-10-27	16:28	16:43

Förhörsplats	Typ av förhör	Förhörssätt
Polishuset Svartbäcksgatan Uppsala	RB 23:6	Videobandsförhör

Förhörsvittne	Utskrivet av	
Nyström, Michaela	LS	Ljudbandsförhör

Berättelse

2022-10-27
Kl. 16.28
Förhör med vittne Abdulkarim Alatrash
5000-K919695-2020
Polishuset Uppsala
Förhörsledare: Lars Svensson och Michaela Nyström

FL: Du blev förhörd den 2 augusti 2020 via telefon angående en händelse som utspelade sig i Gränby den 31 juli 2020. Du berättade då kortfattat om dina iakttagelser. Minns du idag vad som hände och kan du berätta om det?

AA: Ja, absolut minns jag vad som hände. Jag satt på balkongen i vår lägenhet på Almqvistgatan 36. Balkongen är ut mot baksidan och Gränbyparken. Jag hörde att det small och tänkte först att det var fyrverkerier då det var fest, Eid. Men sen förstod jag att det var skottlossning. Jag satt och tittade ut på fältet där min son spelade fotboll med några andra barn. Sen såg jag två killar komma springande ut på fältet cirka tre minuter efter skotten och de var beväpnade, en med en Kalashnikov och den andra med ett långt vapen, inte en pistol mer som ett gevär. Sen kastade en av dem sitt vapen och fortsatte springa men efter cirka tjugo meter vände han och sprang tillbaka och hämtade det. Sen sprang de vidare ut på fältet och förbi den plats där min son spelade fotboll mot Gränby centrum där de försvann.

FL: Kan du beskriva gärningsmännen?
AA: Det var två killar, kanske 25-35 år, de var olika långa men normalt byggda. Minns inte hur de var klädda.

FL: Hur långt avstånd bedömer du att det är från din balkong till platsen du såg gärningsmännen?

AA: Jag tror det är cirka 200-300 meter dit.

FL: Kan du visa på en karta om var du befann dig och var du såg männen?
AA: Ja, det kan jag.

FL: Bifogar bild på var han såg gärningsmännen och i vilken riktning de sprang, samt var hans son Walid spelade fotboll. (Se bilaga A)

FL: Vi skulle gärna vilja prata med din son Walid om vad han såg och minns utav händelsen. Är det okej med dig?
AA: Ja, fast han var mycket rädd då när det hände, men det går bra att ni pratar med honom.

Förhöret slut klockan 16.43

Bilaga

Bilaga A

Bilaga till Förhör 2022-10-27 16:28, diarienr 5000-K919695-20

Beskrivning

Foto tagna på karta över Gränby där AA pekar ut var han befann sig och var han gjorde sina iakttagelser av gärningsmännen.

Förhör med Abdulkarim Alatrash

5000-K919695-20

2022-10-27

Bilaga A



Bild 1

Här pekar AA ut var han sitter på sin balkong på Almqvistgatan 36 och ser ut mot Gränbyfältet när han hör skottlossningen.



Bild 2

Här pekar AA ut var männen kommer ut från Albert Engströmsgatan och springer ut på Gränbyfältet. De kommer ut strax under hans vänstra pekfinger.



Bild 3

Här pekar AA ut var gärningsmännen har kastat vapnet, vänt om hämtat det och sprungit vidare.



Bild 4

Här pekar AA ut var sonen och hans kompisar spelar fotboll.



Bild 5

Här pekar AA ut var gärningsmännen försvann mot Gränby centrum

Polisen

Förhör

Signerat av

Signerat datum

Enhet	Diarienr
Region Mitt, Grova brott 2 PO Uppsala	5000-K919695-20

Hörd person	Personnummer
Al Atrash, Mohamed Walid	

Den hörde är	ID Styrkt	Sätt	Ställning till misstänkt - målsägande - vittne
Vittne	Ja	Dataslagning	

Tolk	Språk

Ytterligare information om anledning till förhör	Underrättad om misstanke
Hörd om sina iakttagelser	

Underrättad om rätt till försvarare	Godtar den försvarare som rätten förordnar	Försvarare/ombud önskas	Försvarare/ombud närvarande

Förhörsledare	Förhörsdatum	Förhör påbörjat	Förhör avslutat
Helena Fagrell	2022-11-29	09:44	11:04

Förhörsplats	Typ av förhör	Förhörssätt
Barnahus	RB 23:6	Videobandsförhör

Förhörsvittne	Utskrivet av	
	EL	Konceptförhör

Berättelse

I medhörningen satt Stefan Forsberg och Elin Lannemo från polisen.

Paus kl. 10:15-10:30 (31 minuter in i förhöret)
Paus kl. 10:54-10:57 (70 minuter in i förhöret)

Video finns nedladdad i FILIP

Sammanfattning av förhöret, se nedan.

Walid berättar att det hände en sak i Juli 2020 som dom blev väldigt chockade och rädda för. Han berättar att dom var ute och spelade fotboll och sedan hörde de ljud som han känner igen ifrån när han bodde i Syrien och då var det krig. De som bestämmer i Syrien bråkar och skjuter mot folket. Walid blev skiträdd och säger till sina kompisar att det inte är leksaker som låter, utan något annat. Ljudet var högt och enligt Walid blev det mer och mer ljud, han blev då rädd och kom ihåg vad som hände i Syrien med bomber och sånt.

Hans kusin Ashad, som var 17år vid den tidpunkten kom och var väldigt chockad, han hade inga skor på sig och sa åt alla att komma snabbt. Då såg Walid två stycken som hade vapen. Det såg ut som att dom letade efter den dom skulle skjuta. Han pekar ut på kartan vart han har sett dom och vart han och resten av de som spelade fotboll stod när de såg de två med vapen. Walid berättar att det inte var pistoler utan större vapen som man lägger emot axeln och man håller i med två händer. Ashad tog Walid och hans kusiner i händerna och gick hemåt. Dom gick hem och kollade ner på gården från balkongen tillsammans med pappa.

Walid visar på kartan vart han bor och vart dom stod samt vart gärningspersonerna stod. Han kan inte berätta hur dom såg ut exakt. De hade mask för ansiktet. Walid hann inte se mer för

att han var rädd och chockad. Walid berättar att dom inte hade några träd framför sig när de såg gärningspersonerna, utan de hade fri sikt.

På frågan om båda två hade vapen så svarar Walid att ja de hade ett varsitt. På frågan om hur vapnen såg ut så ritar Walid ett vapen på ett papper och säger att det inte är som en pistol utan längre och det är en sådan som man har emot axeln.

På frågan om båda vapnen var likadana så svarar Walid att han bara såg det första vapnet, att han inte hann se det andra. Han tänkte inte mer på det eftersom han inte ville bli skjuten. Walid berättar att när dom där skjuter så hamnar skotten överallt och plötsligt är man skjuten i foten eller huvudet. Walid säger också att dom bara ville gå hem utan skador.
På frågan om när Walid såg personerna så visar han på kartan vart de stod. Han hörde inte om de sa någonting till varandra men att han är 100% säker på att de pratade med varandra, även fast han inte hörde.

Walid ritar en bild på baksidan av kartan på hur vapnen såg ut. Finns i Bilagor.

Paus 10.15-10.30

På frågan om vart Walid såg personerna så pekar han ut på kartan, på frågan om hur länge personerna stod där svarar Walid max 1min. Hade dom varit där längre hade polisen tagit dom. På frågan om vart de tog vägen efter att han hade sett dom så svarar Walid i skogen eller någonstans. Han pekar på karta. Han har inte sett gärningspersonerna efter att dom stod på kullen men han har hört att de sprang mot buskarna. På frågan om Walid har sett vart de tog vägen efter att han sett dom på kullen så svarar han nej.

På frågan om hur långt det kan ha varit mellan Walid och gärningspersonerna så svarar han 50-100m. Han säger också att han ser det framför sig, han kommer inte glömma den här dagen.

På frågan om Walid kan beskriva hur dom här två gärningsmännen såg ut och hur långa dom är så svarar han att han tror dom är runt 170cm eller 175cm långa. Han berättar också att han tror att de var över 18 år. Varför han tror det vet han inte.

På frågan om hur maskerna såg ut så svarar Walid att bara ögonen syns. På frågan om hur många gånger Walid såg gärningspersonerna så säger han en gång.

Walid berättar att det luktade något från vapnen, det luktade speciellt.
På frågan om Walid har sett och gärningspersonerna har tappat något så säger han att han inte har sett det.

På frågan om Walid vet vilka personerna är som han såg så svarar han att han tror att dom är från Gränby men att det bara är en gissning, inte bevis eller något. På frågan om Walid kände igen som så svarar han nej.

Kusinerna som Walid spelade fotboll med heter Khalid, Mohammed, Masim och Adnan. Han som kom och hämtade hem dom heter Ashad.

På frågan om Walid vet någon mer som kan ha sett någonting så svarar han att Jamen är det en som heter, sen Ahmed Ibrahim och Nour Ibrahim som var där. Deras föräldrar var ute och grillade där.

Paus 10.54-10.57

Slut på förhöret 11.04



Polisen

Förhör

1, Dörrknackning "Parken" Almqvistgatan 35

Signerat av

Signerat datum

Enhet	Diarienr
Region Mitt, PKC-grupp 3 Rgn Mitt	5000-K919695-20

Hörd person	Personnummer
Pettersson, Jan Karl-Gustav	

Den hörde är	ID Styrkt	Ställning till misstänkt - målsägande - vittne
Vittne	Nej	Boende på Almqvistgatan 35

Tolk

Språk

Ytterligare information om anledning till förhör

Underrättad om misstanke

Telefondörrknackning/vittnesförhör i ärendet "Parken"

Underrättad om rätt till försvarare	Godtar den försvarare som rätten förordnar	Försvarare/ombud önskas	Försvarare/ombud närvarande

Förhörsledare	Förhörsdatum	Förhör påbörjat	Förhör avslutat
Cecilia Persson	2020-08-01	13:11	13:26

Förhörsplats	Typ av förhör	Förhörssätt
PKC	RB 23:6	Telefonförhör

Förhörsvittne

Utskrivet av

Berättelse

Förhörsledaren inleder förhöret med Jan genom att förklara anledningen till varför man kontaktar honom.

Jan var hemma och hörde en massa skott, mellan 10 och 20 stycken, som smattrade på som om det var smatterband. Det enda som kan låta sådär är K-pist med långt armstöd.

Jan berättade att de kom springande vid kullarna och då kastade den ena killen K-pisten på gräset och den andra sprang tillbaka och plockade upp den och sedan sprang de in i skogsdungen mellan lekparken och baseballplanen. Sedan såg inte Jan där nå mer alls.
Jan såg sedan hur det kom massvis med folk från kullarna och lekplatsen och sprang ifrån platsen dit gärningsmännen sprungit.
Jan berättar att detta var vid 19-tiden.

Jan uppmärksammade först en kille som kom springande från samma håll som gärningsmännen. Den killen sprang från Almqvistgatan och Albert Engströms bakgårdar mot kohagarna och 4H-gårdarna/Gränby centrum.
Jan uppfattade att den första killen inte var klädd som de andra killarna som kom en till två minuter efter honom. Jan uppfattade det som att killen hade shorts och en vit T-shirt.

De två gärningsmännen som sedan kom springande med automatvapen hade jackor. Den ena hade en mörkblå/svart jacka och en brun keps och den andra var svartklädd. Båda hade kepsar och näsduktar för ansiktet.
Jan uppger att han inte tänkte så mycket på hur killarna var klädda, men att hans fru Annika var med ute och såg dem också. Annika kan berätta mer detaljer på gärningsmännen enligt Jan.

Jan berättar att de bor i hörnan på Almqvistgatan mot lekparken vid gångpromenaden och att

han och Annika gick ut så fort de hörde skotten och att de sedan såg gärningsmännen kom springandes bit upp. Jan såg dem till dungen och sedan såg han inte dem mer alls och efter det kom polisen ut till platsen.
Jan berättade att Annika ringde in till polisen och larmade om skottlossning.

Jan och Annika stod ca 100 till 150 meter ifrån där gärningsmännen sprang. Jan hörde inte att gärningsmännen sa eller skrek något till varandra.

Jan berättar att det var han och Annika som var hemma, men att deras barn Christopher och Elin också bor på adressen. De var dock inte hemma vid händelsen.

Jan såg inga fordon i anslutning till händelsen men han hörde imorse att polisen hade tagit dit en bärgare som skulle bärga bort en motorcykel. Jan förstod inte vad motorcykeln hade med skjutningen att göra då han inte tror att gärningsmännen på med motorcykel om Jan ska vara ärlig.

Förhöret är uppläst och godkänt i konceptform klockan 13:26.

Polisen

Förhör

Andra förhöret med Jan

Signerat av

Signerat datum

Enhet	Diarienr
Region Mitt, Grova brott 1 PO Uppsala	5000-K919695-20

Hörd person	Personnummer
Pettersson, Jan Karl-Gustav	

Den hörde är	ID Styrkt	Sätt	Ställning till misstänkt - målsägande - vittne
Vittne	Ja	Dataslaning	

Tolk	Språk

Ytterligare information om anledning till förhör	Underrättad om misstanke
Vittnesförhör avseende skottlossning i Gränby den 2020-07-31	

Underrättad om rätt till försvarare	Godtar den försvarare som rätten förordnar	Försvarare/ombud önskas	Försvarare/ombud närvarande

Förhörsledare	Förhörsdatum	Förhör påbörjat	Förhör avslutat
Ronny Alseryd	2020-09-02	12:20	12:53

Förhörsplats	Typ av förhör	Förhörssätt
Almqvistgatan 35 bostad.	RB 23:6	Konceptförhör

Förhörsvittne	Utskrivet av
Giovannini, Nicklas	

Berättelse

Detta är en sammanfattning av förhöret som hölls med Jan Pettersson den 2020-09-02 i dennes bostad. Kompletta förhöret finns inspelad på ljudfil och är sparad i Filip (Filer inom Polisen).

Förhörsledare: Pa Alseryd och Insp. Giovannini.

Förhörsledaren bad Jan berätta vad han bevittnat den 2020-07-31.

Jan berättade att han var hemma med sin fru och de båda satt på balkongen som de kallar den delen av deras uteplats som är inplastad. Deras uteplats ligger emot lekplatsen i Gränbyparken. Jan och hans fru hörde ett smattrande av skott som Jan direkt förstod att det var skottlossning. Jan och hans fru gick ut från den inplastade delen och ut på gräsmattan och tittade längs med cykel/gångvägen, i riktning emot där skottlossningen hörts ifrån. Jans fru ringde direkt till polisen och berättade om skottlossningen. Jan vet inte vilken tid det var, inga referenspunkter.

(Jan har pekat ut platsen som skottlossningen hörts ifrån, parken mellan husen Almqvistgatan och Albert Engströmsgatan: förhörsledarens notering.)

Det första Jan såg när han kom ut på sin gräsmatta var att det sprang en kille från platsen där skottlossningen hörts och denne var klädd i knälånga shorts som var vita. Killen korsade cykel/gångvägen och sprang upp för en kulle och stannade till på kullen och tittade bakåt. Sedan tror Jan att killen fortsatte springa i riktning Gränby 4H/Gränby centrum. Killen försvann bakom kullen och Jan såg honom inte mer.

Killen med vita shorts, nr 1: såg svensk ut. Han hade ljus hy och cendré färgat hår och det var därför Jan tror att killen kan svensk. Han hade normal kroppsbyggnad, ca 170-175cm lång,

kortare än kille två och tre. Hade vit eller beige t-shirt. Kille nr 1 bar inte på något och Jan såg inte att han hade något vapen. Normalt kroppsspråk.

Jan uppfattade situationen som kaotiskt, vuxna och barn sprang åt olika håll, några ner emot Gränbyskolan. Innan skottlossningen var parken full med folk som solade, spelade vollyboll och lekande barn.

Uppskattningsvis 1-2 minuter efter kille nr.1 kom det springande två killar till från samma plats som kille nr 1. En av de två bar på ett stort vapen som Jan tror är en AK47 med axelstöd som en kpist. Båda killarna såg ut att ha utländskt ursprung med tanke på hudfärgen. Killarna sprang i riktning mot "bajamajorna" som står vid lekplatsen. Halvvägs mellan skottplatsområdet och "bajamajorna" kastade kille nr 3 vapnet, AK47an på marken framför sig och fortsatte. Då vände kille nr 2 tillbaka och hämtade vapnet från marken och de båda fortsatte springa. Sedan sprang de båda killarna bort emot träddungen som ligger bakom "bajamajorna" och där såg Jan dem sist, när de försvann in i träddungen.

Kille nr 2: Mörkhyad, mörk schal som täckte del av ansiktet. Basebollkeps, såg inget tryck eller färg. Mörkblå träningsoverallsjacka, ljusare blå än svartblå. Ev. mörka byxor. Kille nr 2 bar inte på något. Jan såg inte om kille hade några handskar. Jan såg inte att han hade något vapen. Normalt kroppsspråk.

Kille nr 3: Mörkhyad, mörk träningsoveralljacka och mörka byxor ev. jeans. Hade inget för ansiktet men Jan såg ändå inte hur killen såg ut i ansiktet. Bar på ett vapen som såg ut som Ak47. Jan såg inte om han hade några handskar. Normalt kroppsspråk.

Jan uppfattade inte att killarna 2 och 3 hörde ihop med kille nr 1 med tanke på klädseln. Jan tror att killen nr 1 kanske inte hade med skjutningen att göra, utan att han bara sprang som andra för att det sköts.

Jan såg inga skador på någon och han såg inte något blod på någon. Jan hörde inte att killarna sade eller skrek något, det var för långt avstånd mellan killarna och Jan.

Jan har aldrig sett killarna tidigare och Jan har bott i Gränby och Kvarngärdet hela sitt liv samt har barn som växt upp i Gränby. Jan tror inte att han skulle känna igen killarna men kanske deras jackor. Jan har inte hört något rykte om skottlossningen.

En stund efter att killarna försvunnit in i träddungen kom det polisbilar till platsen och Jan försökte få kontakt med dem, men de åkte vidare. Senare kom en hundförare och Jan pekade ut platsen där killarna hade försvunnit.

Förhöret avslutades.

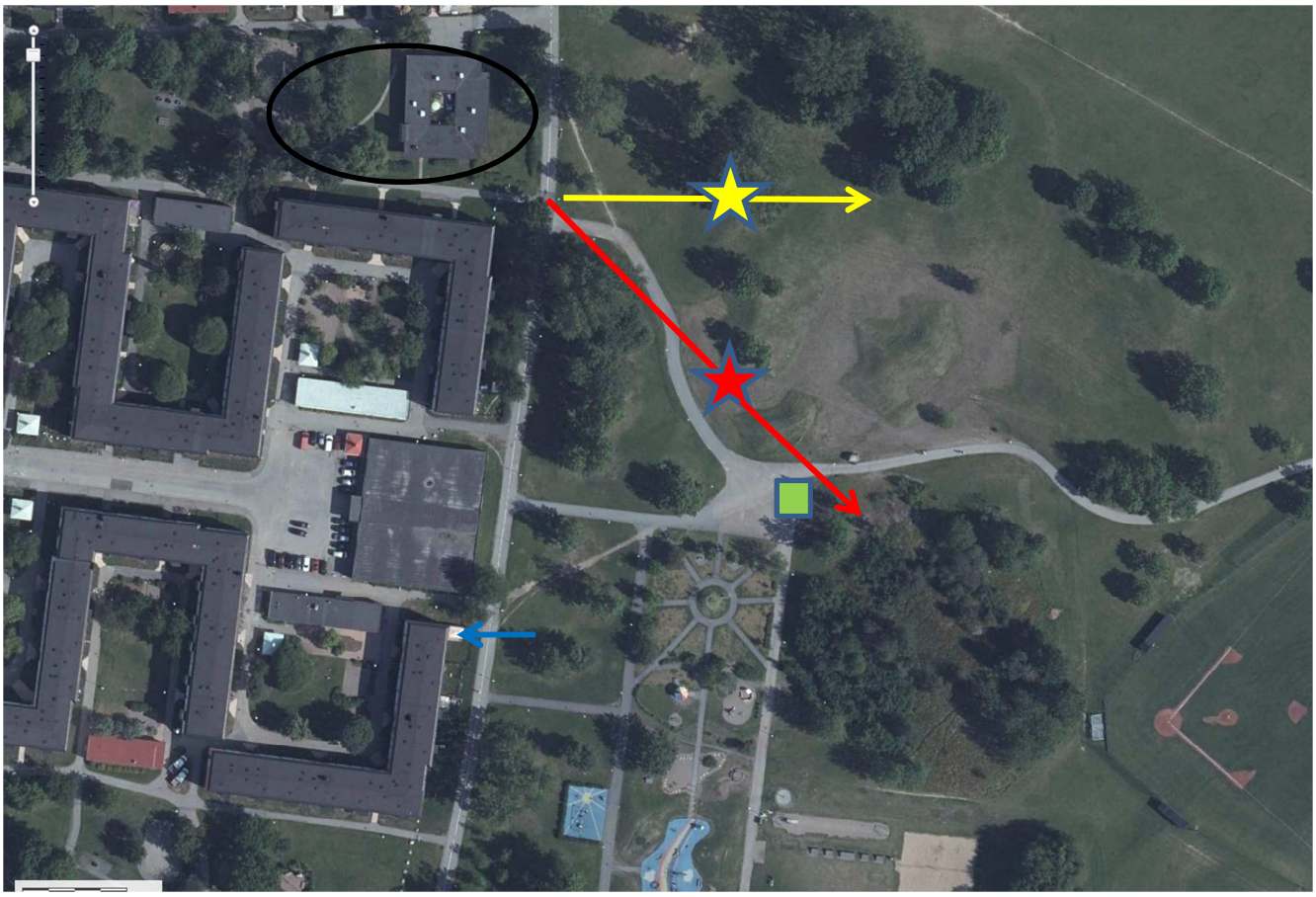

Ovan karta är skapad utifrån hur Jan Pettersson den 2020-09-02 visat i verkligheten på plats och ritat och pekat på karta.

Blå pil visar vart Jan bor med sin familj, Almqvistgatan 35 och vart stod Jan med sin fru. Jan och frun tittade i riktning svarta cirkel och sedan emot de gula och röda sträcken.

Svart cirkel visar området där Jan tror ljudet av skottlossning kommer ifrån.

Gult streck visar hur kille nr 1 sprang.
Gul stjärna visar mitten på kullen där kille nr 1 stannade till och tittade tillbaka innan han försvann bakom kullen.

Rött streck visar hur kille nr 2 och 3 sprang.
Röda pilen visar vart kille nr 2 och 3 försvann in i träddungen.
Röd stjärna visar platsen där kille nr 3 slängde vapnet ifrån sig innan kille nr 2 plockade upp det igen.

Grönfyrkant visar vart ”bajamajorna” är placerade.

Polisen

Förhör

Signerat av

Signerat datum

Enhet
Region Mitt, Grova brott 2 PO Uppsala

Diarienr
5000-K919695-20

Hörd person	Personnummer
Rikardsson, Robin	

Den hörde är	ID Styrkt	Ställning till misstänkt - målsägande - vittne
Vittne	Nej	

Tolk

Språk

Anledning till förhör / Misstankar som misstänkt har underrättats om	Underrättad om misstanke
Mord, Försök till	

Ytterligare information om anledning till förhör
Hörd om sina eventuella iakttagelser i anledning av försök till mord, Almqvistgatan, Uppsala 2020-07-31.

Underrättad om rätt till försvarare	Godtar den försvarare som rätten förordnar	Försvarare/ombud önskas	Försvarare/ombud närvarande

Förhörsledare	Förhörsdatum	Förhör påbörjat	Förhör avslutat
Per-Ola Sandström	2022-09-26	14:31	15:01

Förhörsplats	Typ av förhör	Förhörssätt
	RB 23:6	Telefonförhör

Förhörsvittne

Utskrivet av

Berättelse

Robin informeras om anledningen till förhöret.

Vid aktuell händelse befann sig Robin i sin bostad. Han var då boende på adress Solskensgatan 11 i Uppsala. Han var ensam i bostaden, en lägenhet på våning 2. Han satt och spelade tv-spel med hörlurar och minns han hade både balkongdörr och vardagsrumsfönster öppna. De vetter mot Gränbyparken.

Han hörde då plötsligt smällar och han gick då direkt ut på sin balkong och tog av sig hörlurarna. Han kunde då konstatera att det sköts med ammunition. Han uppfattade åtminstone ca tio skott som avlossades. Han minns nu inte exakt antal då det gått så lång tid. Han tror det var patronvis och ej automateld. Robin berättar att han då och fortfarande är yrkesverksam inom försvarsmakten. Det var för honom ingen tvekan att det rörde sig om skjutvapen som avlossades.

Robin tillfrågas om han gjorde någon iakttagelse av någon eller några personer då han kom ut på balkongen. Han kunde inte se någon person alls. Robin ringde då till 112 och sade att han uppfattade skottlossning i Gränbyparken.

Robin tog efter sin redogörelse med 112 på sig ytterskor och gick ut för att se närmare om han kunde få reda på vad som skett. Han minns han tog med sig en ryggsäck med sjukvårdsmaterial ifall någon kunde ha blivit skadad. Han gick ut genom huvudentrén genom framsidan ut mot Solskensgatan. Han gick mot en parkering nordväst i riktning mot Gränbyparken. På en loftgång på adress Solskensgatan 10 lade han då märke till en kvinna som han tror var av svensk härkomst. Han tror hon stod upp och lutade sig ut lite över loftgångsräcket. Han frågade om hon hade sett något av vad som hade skett. Robin vet inte kvinnans namn men hade vid tidigare tillfällen lagt märke till att kvinna ofta suttit där på loftgången.

Kvinnan berättade att hon hade sett två maskerade män som hade sprungit längs hennes husvägg och sedan runt det husets ena hörn i riktning mot Tövädersgatan. Robin lade i det läget märke till polis som kom i en civil bil. Robin sade åt dem att kvinnan kunde ha saker att informera om och poliserna tog då kontakt med kvinnan på plats. En av poliserna tog även uppgifter av Robin.

Kvinan beskrev för Robin att de maskerade männen var svartklädda, hade luvor på sig och att hon bara kunde se ögonen på dem men sade att hon uppfattat de var utlänningar. Hon sade inget om ifall hon hade sett någon av dem bära på något vapen. Robin ställde inte den frågan till henne.

Robin har inget att tillägga.

Förhöret är avslutat klockan 15.01.

Uppläst efter hand och godkänt.

Polisen

Förhör

Signerat av

Signerat datum

Enhet	Diarienr
Region Mitt, Grova brott 2 PO Uppsala	5000-K919695-20

Hörd person	Personnummer
Lindström Wettervik, Linnéa	

Den hörde är	ID Styrkt	Sätt	Ställning till misstänkt - målsägande - vittne
Vittne	Ja	Passbild i RES	

Tolk	Språk

Ytterligare information om anledning till förhör	Underrättad om misstanke
Upplysningsvis gällande iakttagelser i samband med misstänkt försök till mord den 200731, Uppsala.	

Underrättad om rätt till försvarare	Godtar den försvarare som rätten förordnar	Försvarare/ombud önskas	Försvarare/ombud närvarande

Förhörsledare	Förhörsdatum	Förhör påbörjat	Förhör avslutat
Mimmi Dock	2022-09-20	08:11	08:46

Förhörsplats	Typ av förhör	Förhörssätt
Uppsala polisstation	RB 23:6	Ljudbandsförhör

Förhörsvittne	Utskrivet av
	M.D

Involverad personal	Funktion
Eva-Maria Sjömark	Biträdande förhörsledare

Berättelse

Förhörsledarnas frågor skrivs med kursiv stil.
Förhörspersonens svar skrivs med normal stil.

Det gäller utredningen av ett grovt brott och det här ligger ju ganska långt tillbaka i tiden, sommaren för 2 år sedan, juli 2020.

Du ringde in till oss, vill du berätta det du minns om den här händelsen, med så mycket detaljer som möjligt.

Ja vad minns man då. Det var ju skottlossning och sen tyckte jag att de där killarna såg lite suspekta ut. De såg ut att ha sprungit ett tag. Jag får inte upp värsta minnesbilderna, men de fick min reaktion iallafall, när de höll på där på gården. Och kände att jag ändå ville ringa, om det var någonting.

Om vi går tillbaka till innan skottlossningen, innan du hörde det och fick för dig att ringa oss, kan du minnas vad du gjorde den dagen?
Oj, jag studerade på distans. Det var i juli?

Ja.
Jag var bara hemma, jag vet inte exakt vad jag gjorde.

Du studerade på distans och var hemma, själva skottlossningen då, det som gjorde att du ringde in. Vad minns du av det?

Jag vet inte om jag ens jag hörde skottlossningen, den var ju på andra sidan Gränby. Det var ju mycket poliser, jag kommer inte ihåg hur jag fick reda på att det var skottlossning ens. Det tog ju inte många minuter innan de kom in på gården efter man hade fått reda på att det var det. Det var det som fick mig att koppla ihop dem. Sen vet jag inte om det var någonting eller inte.

Så, det var inte så att du hörde skottlossningen?
Nej jag tror inte att jag gjorde det, inte vad jag kan komma ihåg.

Minns du hur du fick reda på att det varit skottlossning?
Jag tror att det var att det var mycket poliser, så jag vet inte om jag gick in och kollade Facebook eller UNT. Jag kommer inte exakt ihåg. Jag har inte för mig att jag hörde skottlossningen.

De här personerna, som gjorde att du tyckte stack ut, de fångade ditt intresse?
De kom liksom springandes, men de kom springandes från andra sidan, från Vaksalagatan, jag tänkte distans men de såg så himla andfådda ut. Jag tänkte varför har de sprungit så där helt plötsligt. Det såg ut som de varit och joggat och de såg inte ut som killar som varit ute och joggat direkt.

Hur långt avstånd var det från dig till dem när du såg dem?
Ja hur långt kan det ha varit, 50 m. Jag bor ju här och det är nästa hus, det är ju en hel gård emellan?

(Karta visas, se bilaga. Det filmas när vittnet visar på kartan. Film sparas ner i FILIP.)
Den röda pricken är din adress. Molngatan 11, är i höjd med den mörka fläcken där.
De kom springandes in därifrån.

Från Gränby bilgata?
De kom springandes in här någonstans ifrån, här stod det en bänk, som jag berättade att de satte sig och vilade på. Sen var de här ett tag och sen gick in i nån utav de här trapporna. Jag vet inte exakt om det var 11 men någon av de här trapporna.

De stannar vid första längan av husen mittemot, på samma gård?
Ja precis. De kom in där och sen höll de på och gick fram, sen till slut satte de sig på bänken där. Jag tror de satt där när jag ringde eller om de precis gått in, jag kommer inte ihåg.

Du satt på din balkong då, var det så?
Ja eller jag har ju köksfönster och balkong in mot gården.

Precis när de kom runt hörnet, det var typ här han bara ställde sig och då andades ut, och tog händerna på knät. Sen satte de sig på en bänk och sen gick de in nånstans.
Jag vet inte om det var 11 eller 13, jag ser inte på huset från där jag bor.

Hur kommer man in på gården, finns det olika sätt?
Man kommer in på mitten av alla hus och i varje hörn.

Såg du när de kom in på gården också?
Ja jag såg när de kom in, de kom in runt hörnet här.Då var det som att de pustade ut lite.

Du sa att det såg ut som personer som inte brukade vara ute och jogga, vill du beskriva mer varför du tänkte så?
Jag vet inte, det kändes bara så konstigt att de verkligen (andas högljutt, fhl:s anm) och var

helt. Det kändes inte som någon som vart ute på ett joggingpass.

De kom runt hörnet eller in där. Hade du sett om de kom in här?
Jag satt ju här och de kom inte in på min sida. Härifrån runt, det här hörnet.

Din balkong, gick du ut på balkongen?
Jag vet inte om jag stod i köksfönstret eller var på balkongen. Jag stod liksom och kollade. Jag ringde ju mamma och det var hon som sa åt mig att ringa er.

Hur högt upp är din balkong?
Jag bor högst upp.

Det ser ut att vara lite buskar här på bilden. Det kanske är små buskar?(Hänvisar till kartan, se bilaga).
Ja det är ju som lite lägre träd, vi ser ju över dem.

Så det var ungefär så här det såg ut på er gård då också?
Ja de har gjort det är ju lite mer lekplats men det är inte nåt som skymmer så det såg typ sådär.

De här killarna, du beskriver signalementet lite av dem då på ljudinspelningen. Kan du försöka beskriva dem med så mycket detaljer som möjligt?
Oj, jag kommer ihåg att de var utländska. Men inte mer än så.

När du säger utländska vad tänker du då?
Araber, kurder, Mellanöstern. Nånstans därifrån. Jag kommer inte ihåg nåt ansikte eller vad de hade för kläder eller så, om jag inte hade hört det där. (hänvisning till larmsamtalet, fhl:s anm).

Vad gjorde att du tänkte Mellanöstern eller kurd?
Jag vet inte, arab eller kurd eller turk. De såg ut som det, jag vet inte hur jag ska förklara det. De var inte svensk ljus i hyn, man såg att de hade utländskt påbrå.

Hörde du om de sa någonting till varandra?
Nej ingenting. Jag tror jag stod i köksfönstret. Jag ringde mamma då, och pratade med henne under hela det härhändelseförloppet, från när de kom in på gården. Till slut sa hon men ring polisen. Jag sa att jag inte ville det men så ringde jag till slut. Så jag stod nog i köksfönstret hela tiden då, eftersom jag pratade med henne, då ville jag inte stå på balkongen. Jag sitter ofta ute på balkongen och solar på sommaren, det var väl därför jag såg dem när de kom in.

Minns du om det var några andra ute på gården då, eller någon annan aktivitet?
Nej inte vad jag kan minnas. Jag minns inte ens vart skottlossningen var, det var ju flera skottlossningar där under den perioden, men jag har inte ringt in mer än den här gången.

Du minns att det här var den enda gången du ringde in?
Ja.

Det här var ju också lite senare på kvällen, efter middagstid. Hjälper det om du minns om någon är ute och grillade eller barn som leker efter middagen?
Nej inte vad jag kommer ihåg. Jag kan inte komma ihåg att jag såg någon annan heller.

Var det någon annan av er, jag vet inte om du bor du själv eller?
Nej jag bor med en sambo men han kan ju inte varit hemma då eftersom jag ringde mamma

och pratade med henne.

Det är du och din sambo som bor i lägenheten?
Ja, nu har vi en dotter också men det hade vi inte då.

Du nämnde att man behöver tag eller blipp för att komma in i porten?
Ja.

Kommer man inte in i porten på Molngatan utan att ha blipp?
Antingen blipp eller porttelefon.

Så man kommer inte in med kod?
Nej inte vad jag vet iallafall.

Nyckel då?
Jag vet inte om det fortfarande funkar, jag tror de skulle byta ut låskolven.

Så att man inte ens kommer in med nyckel?
Jag vet inte om de har gjort det, jag har faktiskt inte testat, vi är ju samma förening. Man kanske kommer in med nyckel. Vi använder bara blipp.

Det är samma förening, alla ni som har den här innergården som den närmsta?
Ja.

Var det så då också att man bara kom in med blipp?
Eftersom att jag sa det så måste det ha vart så. Vi flyttade in för 3 år sen och jag tror de gjorde det första året, det var ganska nytt.

De här killarna, eller männen, har du någon ungefärlig ålder på dem?
Det kommer jag faktiskt inte ihåg. En av dem var lite yngre och en lite äldre. Om jag skulle vilja minnas någonting så var den ena kanske var runt 18 och den andra runt 30,men jag är inte säker. Jag får inte upp en minnesbild på deras utseende. Jag vet inte om jag ska lämna det osagt.

De här killarna eller männen, är det någon som du sett tidigare eller kände igen?
Nej. Det skulle jag inte vilja säga.

Det var ingen du sett på innergården, eller som bodde kanske i närheten?
Nej, jag känner inte igen så många på vår gård. Vi har ju porten utåt åt andra hållet, det är ju ja vi står på balkongen och så, vi integrerar oss inte så mycket med grannarna. Jag känner inte igen någon granne direkt så, kanske någon enstaka som bor i vår trapp. Inte så "Gud det är dem".

De andra husen, har de porten in mot gården?
Mm.

Så man kommer inte in från andra sidan?
Nej, det är balkong där på andra sidan.

Så det här, Molngatan, där du trodde de kanske gick in, de har porten mot gården då?
Ja.

Är det likadant med det huset där de satt vid bänken, porten in mot gården?

Ja.

Båda husen mittemot er har porten inåt och ni har porten utåt mot bilvägen?
Mm, ja precis.

Kommer du ihåg hur länge du blev kvar och tittade ut efter de försvann in genom porten?
Mm, ja jag stod ju där. Jag såg när polisen kom, de skickade ju polisbilar. Jag sitter mycket ute på balkongen på somrarna.

Det kom poliser, vet du var dem tog vägen när de kom?
Nej de kom från lite alla möjliga håll men jag tror inte de kom in i trappen. De ringde mig men jag kom inte in i deras trapp. De gick runt där ett tag med lite polishund och så.

Under tiden du tittade tills polisen kom, kom det ut någon person därifrån?
Nej inte vad jag skulle vilja minnas. Det dröjde inte så länge innan polisen kom. De var där ganska snabbt.

Kan man ta sig ut ur huset på något annat sätt än att gå ut genom porten?
Ja det tror jag. I de husen då har du källare, det har de inte i vårat. Du kan säkert ta dig ut via källaren, eller hoppa ut genom balkongen beroende på vilken våning. Jag vet inte om du kan, iallafall via vår tvättstuga kan vi komma upp till en trapp.

Kan man komma ut via en annan port då?
Jag inte hur det funkar i deras källare, jag har inte vart ner där. Tvättstugan ligger ju i 7:an. På hörnet, i det här huset.

Använder ni den tvättstugan också, det är för hela föreningen?
Ja. Jag vet ju inte hur det ser ut. Här har de förråd, jag vet inte hur det ser ut. De här har ju förråd.

I längan där de gick in, i den längan finns det någon form av källarförråd?
Ja precis, det vet jag inte hur man tar sig emellan och igenom.

Och längan där du sagt att de satt utanför på bänk, där finns tvättstugan där kommer ni in?
Ja då kan ju vi gå genom tvättstugan och in i 7:ans trapp. Så nåt system måste finnas där under.

Så alla som bor där då, har tillgång till 7:ans trappuppgång?
Ja och om man har ett förråd då ligger förråden i de här husen, men jag vet inte hur de kommer ner där.

Så alla förråd som finns på hela den här föreningen, de ligger i Molngatan 7?
Ja, det är Molngatan och halva Blixtgatan, det ligger i någon av längorna längs Molngatan.

Så om man har en blipp till sin egen trappuppgång eller sitt hus, så kan den också ge tillträde till 7:an eller 9:an eller 11:an ifall man har förråd?
Jag vet inte om man kommer in i varje trapp. Om jag går till tvättstugan så går jag ner på sidan (tvättstugedörr på kortsidan av byggnaden av huset, fhl:s anm). Jag har inget förråd nu så jag vet inte. När jag bokade en gemensam lokal online så kom jag inte in 15.55 med blippen utan jag fick vänta till prick 16.00 innan jag kom in.

Och det här systemet har gällt så länge ni har bott där?
Nej, det kom då under första året.

Är det bostadsrätt?
Ja.

Har ni någon fastighetsskötare?
Jag tror vi har "Upplands Bo-service", de som håller på och fixar allt och vår förening är BRF 47 Blixten.

Du sa att det kunde vart 50 meter ungefär, över gården. Använder du någon form av linser eller?
Nej.

Och du ser bra utan?
Ja det hoppas jag.

Skulle du känna igen någon av dem här två om du såg dem idag?
Mycket tveksamt, det tror jag inte. Men man vet ju aldrig. Men jag får inte upp nån typ av ansikte på dem.

Du nämnde att de gestikulerade med någonting upp mot? Vad minns du av det idag?
Som jag säger i inspelningen. Jag vet inte bara att man hade att det var nånting som hänt i bakhuvudet, eller alltså jag vet inte. Jag kan inte säga exakt vad det var fortfarande. Man kan ju bli påverkad av att man vet saker som har hänt. Jag kommer bara ihåg att de stod och pratade och sen gjorde han så här och så började de gå.

Du höll upp ena armen rakt upp i luften med ena handflatan.
Ja.

Gjorde han någonting mer eller var det båda händerna? Nej, en?
Ja. Och så hade han någonting i handen, jag kan inte säga vad det var. Sen var det inte långt efter det de började gå.

Såg du att det var någon som pratade i telefon under den här?
Det vet jag inte, det kan jag inte komma ihåg.

När de gick in i porten då, kommer du ihåg om de öppnade dörren själva eller om någon annan kan ha öppnat dörren för dem?
Jag ser inte riktigt in i den trappen men jag tror de bara gick in, men jag vet inte. För jag ser, där emellan är det verkligen en bit, snett. Man går upp ett trappsteg och sen en bit in till porten, så jag ser inte exakt.

Hur många portar är det på det här huset?
Det är det jag inte vet, det är därför jag var så osäker på vilket nummer det är. Men det måste vara 4, det här är fönster uppe i trappen. Det var därför, jag visste inte hur många trappor det var.

Vet du vilken trapp?
Ettan eller tvåan, jag kommer inte exakt ihåg.

Den första eller andra från sidan där?
Ja.

Någon av de närmsta från ditt håll?

Ja.

Du beskrev att det är väldigt noggrant i tid t.ex. om du bokat tvättstugan, är det några andra tider i de här trapphusen, går det att komma in hursomhelst eller måste man alltid ha en blipp?
Det vet jag inte, jag vet inte vad som finns i just det huset som de gick in i. Om man har källare där borde man ju komma in närsomhelst. Jag vet inte exakt hur det ser ut om de har trappa på sidorna, jag har ingen aning.

Sen vet jag inte i tvättstugan, om man kan boka tvättid nere i tvättstugan så där kanske du också kan komma in med blipp hela tiden.

Nere i Molngatan 7?
7 ja. Men om man ska in i lokalen, i ett trapphus, då är det bara den tiden. Vi har tvättmaskin hemma så vi tvättar inte så ofta där nere.

Är det något annat du kommer att tänka på nu när vi gått tillbaka i minnet och lyssnat på ljudinspelningen?
Nej jag berättade allt jag såg då.

Du säger något om röda ränder på någons tröja? Kommer du ihåg det?
Mm, men jag kommer inte ihåg exakt hur tröjan ser ut idag.

Nej, påminner den om någon annan sorts tröja? Av någon anledning så nämner du ju att det är röda ränder på den.
Ja jag sa ju att det var lite 80-tals vibe, jag kommer inte ihåg exakt hur den ser ut. Det kan ju inte vart en Adidas-tröja för då borde jag sagt Adidas-tröja så jag vet inte vad det är för ränder jag menar.

Du var ju väldigt tydlig med det ändå, just lite 80-tals?
Jag relaterade till nånting då men kommer inte ihåg men det kan inte ha vart en Adidas-tröja för då skulle jag sagt Adidas-tröja. Jag kan inte komma ihåg hur den såg ut.

Du sa att du ringde din mamma under tiden som du såg de här killarna/männen? Och sen var det hon som sa ring polisen?
Ja, det var efter de gått in i trappen. Hon sa "men jag tycker du ska ringa, för om de är inblandade så bor de på din gård". Henne pratade jag med från dem, jag kommer inte ihåg hur länge de varit på gården men jag ringde upp henne när jag fortfarande stod och kollade på dem.

När du pratat klart med din mamma, ringde du direkt till oss?
Mm. Jag la på och ringde på en gång.

Minns du hur lång period de var på gården, om jag säger så?
Nej det var nog några minuter, 5 minuter typ.
Ganska omgående från de gick in så sa mamma: nu lägger du på och ringer direkt.

Då hade du koll på trapp hela tiden?
Jag stod ju liksom, kanske vandrade runt lite i lägenheten, jag stod mycket och pekade när jag pratade med polisen fast de inte såg. Jag kollade ut i alla fall kanske 98% av tiden de var på väg.

Är det någon annan du pratade med precis nära i tid om vad du sett och så?

Nej, det är väl kanske att jag berättat för min sambo men han är inte så brydd, han är mer "du är så överdriven".

Telefonnumret du ringde ifrån, var det din telefon eller är det skrivet på någon annan?
Nej det är nog min telefon.

Har du haft samma telefonnummer hela tiden?
Ja. Hade jag ringt från nåt annat?
Nej, jag har nog bytt telefonnummer kanske.

Jag vet inte när du hämtade ut ditt pass eller ID-handling senast, kommer du ihåg vad du hade för telefonnummer då?
Nej. Det är längesen. Jag har bytt telefonnummer rätt ofta. Jag kan mycket möjligt ha ett nytt.

Om vi säger så här, när du ringde den här gången, vilken telefon ringde du från då?
Jag ringde från min egna telefon.

Är det nåt abonnemang som du står på eller har du nåt delat?
Nej det är abonnemang som jag står på.

Din sambo, hade han sett eller hört någonting?
Nej jag tror inte han var hemma. Jag måste vart själv eftersom jag ringde mamma.

Vet du vart han var då?
Antingen så jobbade han eller så gymmade han. Jag vet inte exakt.

Har du ett telefonnummer, till honom, om det är samma nu?
Ja det är samma nu.
Han vet nog ingenting. (Numret skrivs ner av bitr. fhl, fhl:s anm)
Hans telefonnummer står också på mig nu.

Han heter?
Han heter Pelle.

Har du hört någon annan som sagt något eller sett någonting av händelsen?
Nej. Jag pratar ju inte med nån granne direkt.

De här två, skilde de sig åt någonting i utseende?
Jag tror den ena var lite smalare och yngre och den andra, lite mer överviktig och lite äldre. Det är det jag kan minnas.

Vilken av dem var vilken?
Den unga och smala var med mörk tröja och den andra var den med långärmade dragkedjetröjan.

Med ränder?
Ja.

Var det någon skillnad i längd?
Kanske lite. Den yngre kanske var lite lite längre, kanske 5 cm. Ingen markant skillnad.

Var det någon av dem som hade tatuering eller så?
Nej, det kan jag inte. Den ena hade ju långärmad och långbyxor så och den andra..Nej jag kan inte komma ihåg någon tatuering.

344
Karta Stormgatan, 2022-09-20 08:11 diarienr: 5000-K919695-20

Google Maps Stormgatan 2

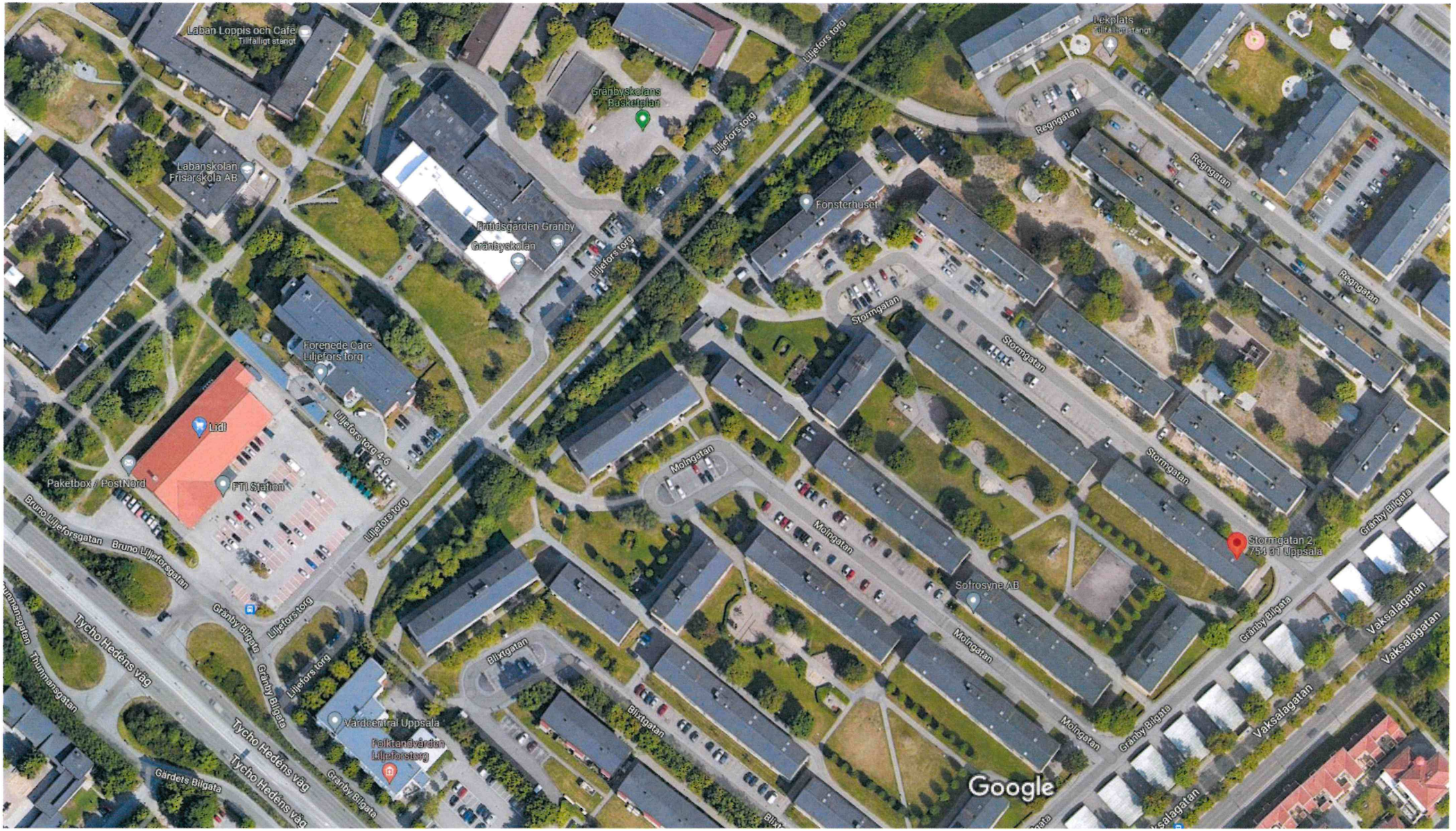

Bilder ©2022 CNES / Airbus, Lantmäteriet/Metria, Maxar Technologies, Kartdata ©2022 20 m

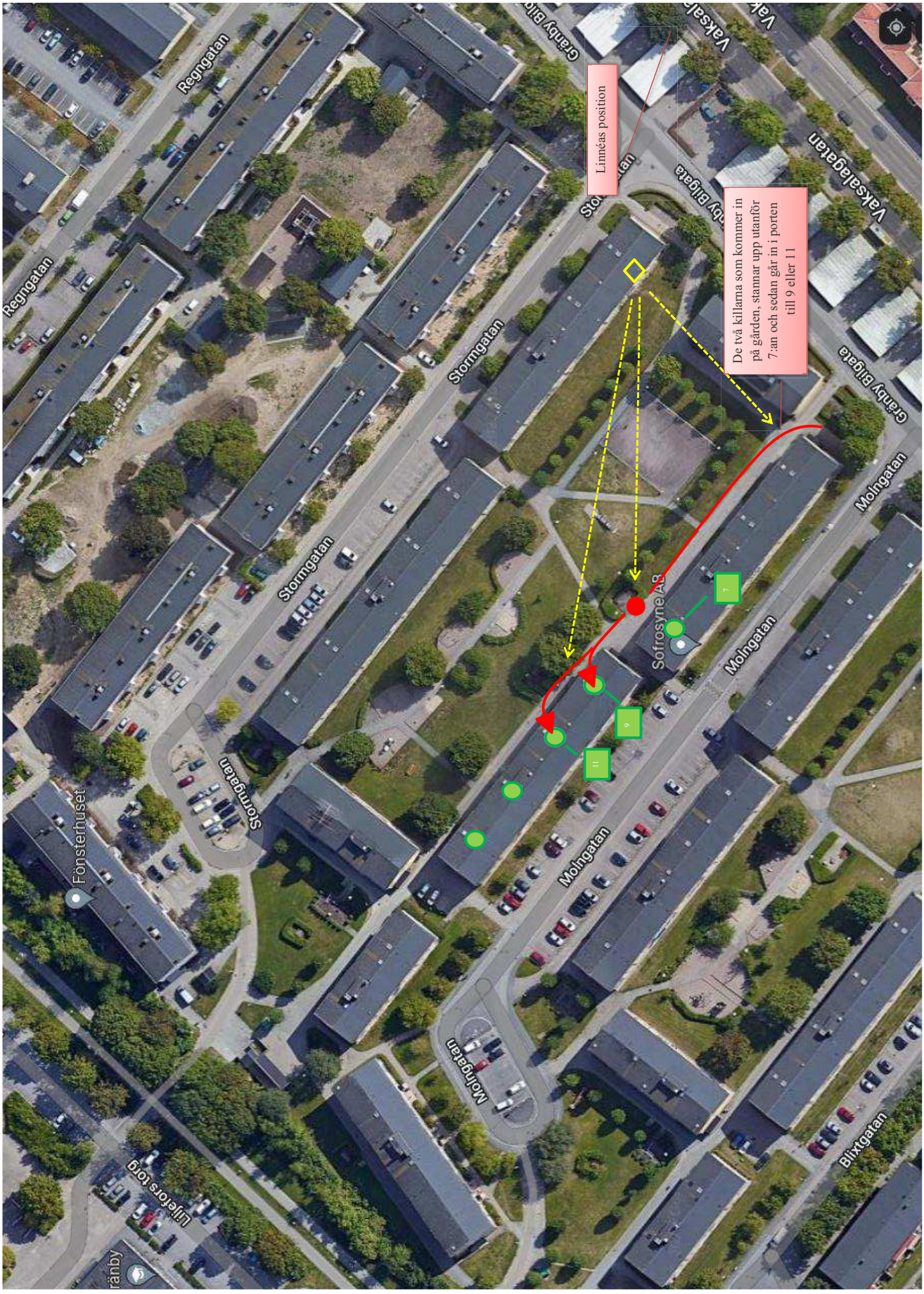
Linnéas position
De två killarna som kommer in på gården, stannar upp utanför 7:an och sedan går in i porten till 9 eller 11
Regngatan
Stormgatan
Molngatan
Grönby Bilgata
Vaksalagatan
Sofrosyne AB
Fönsterhuset
Blixtgatan
7
9
11

Polisen

Förhör

2, Dörrknackning "Parken" Almqvistgatan 35

Signerat av

Signerat datum

Enhet	Diarienr
Region Mitt, PKC-grupp 7 Rgn Mitt	5000-K919695-20

Hörd person	Personnummer
Nuñez, Ricardo	

Den hörde är	ID Styrkt	Sätt	Ställning till misstänkt - målsägande - vittne
Vittne	Ja	Kontrollfrågor	

Tolk	Språk

Ytterligare information om anledning till förhör	Underrättad om misstanke
Telefondörrknackning/vittnesförhör i ärendet "Parken"	

Underrättad om rätt till försvarare	Godtar den försvarare som rätten förordnar	Försvarare/ombud önskas	Försvarare/ombud närvarande

Förhörsledare	Förhörsdatum	Förhör påbörjat	Förhör avslutat
Danjel Andersson	2020-08-01	19:58	20:08

Förhörsplats	Typ av förhör	Förhörssätt
	RB 23:6	Telefonförhör

Förhörsvittne	Utskrivet av

Berättelse

Ricardo berättar att han var hemma när skottlossningen skedde. Han hörde skotten och förstod att det var från ett vaken. Han ringde 112 och anmälde detta. Han såg ingen avfyra ett vapen för han hade ingen bra överblick över parken.
Ricardo vill berätta att han lagt märkte till en man som betedde sig lite märkligt. En sund efter skottlossningen så gick Ricardo i riktning mot ICA. Då får han se en kille som går framför honom i raskt takt. Killen går in i ett parkeringsgarage och ganska snabbt så kommer han ut igen körandes i en bil. Killen kör vårdslöst som att han har väldigt bråttom i riktnings mot Willys. Ricardo hann se att registreringsskylten på bilen började med bokstäverna MOM. Bilen var en vit sedan. Killen hade ett afrikanskt utseende och var i åldern 25-30.
Ricardo var ensam hemma i lägenheten den dagen/kvällen.

Uppläst och godkänt i anteckningsform.

Polisen

Förhör

Bil lämnar garage

Signerat av

Signerat datum

Enhet	Diarienr
Region Mitt, Grova brott 1 PO Uppsala	5000-K919695-20

Hörd person	Personnummer
Nuñez, Ricardo	

Den hörde är	ID Styrkt	Sätt	Ställning till misstänkt - målsägande - vittne
Vittne	Ja	Kontrollfrågor	

Tolk	Språk

Ytterligare information om anledning till förhör	Underrättad om misstanke
Kompletterande förgör angående skjutning	

Underrättad om rätt till försvarare	Godtar den försvarare som rätten förordnar	Försvarare/ombud önskas	Försvarare/ombud närvarande

Förhörsledare	Förhörsdatum	Förhör påbörjat	Förhör avslutat
Andreas Kihlberg	2020-08-06	13:10	13:28

Förhörsplats	Typ av förhör	Förhörssätt
	RB 23:6	Telefonförhör

Förhörsvittne	Utskrivet av

Berättelse

Kompletterande förhör med vittne som befann sig på Almqvistgatan 35 i samband med skjutningen.
Förhörsledarens frågor och anteckningar i kursiv stil.

Vilken tid hörde du skjutningen?
Jag skickade ett sms i anslutning till händelsen. Klockan var då 18:45. Skjutningen måste ha varit ungefär mellan 18:30-18:40.

Vad var det första du gjorde när du hörde skotten?
Jag var i ett sovrum och halvsov på en stol. Sovrummet har en balkong som har översikt över parken. När jag hörde skotten reste jag mig upp och gick ut på balkongen och tittade. Jag såg ingenting då. Jag såg ingen människa ute, ingen jag la till märke till iallafall. Det var någon granne som stod och tittade ut bara. Jag stod ute på balkongen i 1-2 minuter.
Sen gick jag och klädde på mig, eftersom jag skulle till ICA.

Hur lång tid tog det från dess att du hörde skotten tills du gick ut från lägenheten?
Mindre än 6 minuter tog det för mig att gå ut på gatan. Jag hade redan varit på väg ut.

Vad såg du så fort du kom ut?
Så fort jag kom ut såg jag ingenting. Jag gick ut på innergården till Almqvistgatan 35. Jag gick sedan direkt runt hörnet och ut på Almqvistgatan. Jag gick sedan längs med Almqvistgatan i riktning mot Bruno Liljeforsgatran.
När jag kom ut på Almqvistgatan, vid Almqvistgatan 21, såg jag någon som gick fort i riktning mot Bruno Liljeforsgatan.

Hur långt ifrån dig var personen?
Han var ca 20-30 meter bort från mig. Han gick i väldigt rask takt. Jag gick i samma riktning

som personen. Det var inget annat jag reagerade på. Jag såg bara ryggtavlan på personen.

Vad hände sen?
Sen gick han ner i parkeringsgaraget som ligger på Almqvstgatan, i samma byggnad som ICA Nära, fast på byggnadens kortsida.

Hur långt ifrån dig var personen då?
När han gick ner i parkeringsgaraget var han längre från mig. Jag hade inte reagerat på personen först, jag tänkte bara att det var någon som gick i rask takt.

Hur såg personen ut?
Han var mörkhyad. Jag tror han hade en ljusaktig jacka. Typ jeansjacka. Han var kortklippt minns jag. Normalbyggd. Jag minns inte hur lång han var.

Berätta om när bilen körde upp från parkeringsgaraget.
När han körde upp med bilen var jag ca 15 meter bort. Jag hade ännu inte hunnit gå förbi garaget. Han körde hastigt därifrån. Det fanns ingen annan person i bilen.
Jag minns inte huruvida bilen var en nyare eller äldre modell, jag är dålig på bilar.

Vart körde han?
Han svängde vänster ut på Almqvistgatan, och sen höger ut på Råbyvägen. I riktning mot Willys. Sen såg jag inte vart han tog vägen.

Är du säker på att det var samma person du såg?
Ja, han hade liknande jacka på sig och han var mörk.

Är du säker på att det inte satt någon i baksätet?
Ja. Jag tror inte det var tonade rutor på bilen. Jag såg bilen väldigt fort.

Beskriv personen mer.
Jag såg bara ryggtavlan på honom

Såg du någon annan bil som körde på gatan vid tillfället?
Det var den enda bilen som for iväg från garaget. Jag minns inte om jag såg någon annan bil på gatan.

Uppläst och godkänt från konceptanteckningar utan erinran.

Polisen

Förhör

ÖÖÖ rrknackning "Parken" Almqvistgatan 35

Signerat av

Signerat datum

Enhet	Diarienr
Region Mitt, PKC-grupp 7 Rgn Mitt	5000-K919695-20

Hörd person	Personnummer
Woodford-Petzäll, Jonas	

Den hörde är	ID Styrkt	Sätt	Ställning till misstänkt - målsägande - vittne
Vittne	Ja	Kontrollfrågor	

Tolk	Språk

Ytterligare information om anledning till förhör	Underrättad om misstanke
Telefondörrknackning/vittnesförhör i ärendet "Parken"	

Underrättad om rätt till försvarare	Godtar den försvarare som rätten förordnar	Försvarare/ombud önskas	Försvarare/ombud närvarande

Förhörsledare	Förhörsdatum	Förhör påbörjat	Förhör avslutat
Danjel Andersson	2020-08-01	18:48	19:00

Förhörsplats	Typ av förhör	Förhörssätt
	RB 23:6	Telefonförhör

Förhörsvittne	Utskrivet av

Berättelse

Jonas berättar att han och hans fru Karen var hemma den kvällen som skottlossningen skedde. De var i vardagsrummet när han hörde skotten. Han förstod direkt att det var skott från någon form av vapen. Han uppger att det lät som ett vapen som skjuter snabbt, snabbare än en pistol. Han uppfattade det som minst 9 skott.
Jonas kollade ut mot parkeringen eftersom han tyckte att det lät som att skotten kom därifrån. I efterhand har han förstått att det var ekot han hörde. När han tittade ut så såg han en grupp med män på andra sidan gatan som stod och talade med varandra. De såg upprörda eller uppjagade ut. Jonas tror att männen stått där sedan innan skotten. Senare såg Jonas polisbilar i området.
Efter händelsen funderar Jonas och hans fru på att flytta från området.

Uppläst och godkänt i anteckningsform.

Polisen

Förhör

Förhör Jonas Amqvistgatan 35

Signerat av

Signerat datum

Enhet	Diarienr
Region Mitt, Grova brott 1 PO Uppsala	5000-K919695-20

Hörd person	Personnummer
Woodford-Petzäll, Jonas	

Den hörde är	ID Styrkt	Sätt	Ställning till misstänkt - målsägande - vittne
Vittne	Ja	Kontrollfrågor	

Tolk	Språk

Ytterligare information om anledning till förhör	Underrättad om misstanke
Kompletterande förhör med anledning av händelse den 2020-07-31	

Underrättad om rätt till försvarare	Godtar den försvarare som rätten förordnar	Försvarare/ombud önskas	Försvarare/ombud närvarande

Förhörsledare	Förhörsdatum	Förhör påbörjat	Förhör avslutat
Ronny Alseryd	2020-08-24	09:28	09:33

Förhörsplats	Typ av förhör	Förhörssätt
Telefonförhör	RB 23:6	Telefonförhör

Förhörsvittne	Utskrivet av
	Konceptförhör

Berättelse

Förhörsledaren berättade att Jonas kontaktas med anledning av att han ringt till 112 den 2020-07-31 i samband med skjutning i Gränby.

Jonas berättade att han redan blivit förhör av en polisman efter händelsen.

Förhörsledaren fann förhöret som hölls med Jonas den 2020-08-01 kl. 18:48. Förhörsledaren kompletterade förhöret genom att fråga om den grupp av män som han sett i från sin lägenhet efter skjutningen.

Jonas berättade att han bor på Almqvistgatan 35 och att gruppen av män stod i anslutning till garaget och samlingslokalen som finns där. Det skall också finnas ett grov soprum i närheten. Direkt när Jonas tittade ut så stod det 5 st. män i en cirkel och tittade på marken. Männen var i åldrarna 20-30år och uppträdde lugnt, stod och pratade. Jonas fick uppfattningen att de kanske stod och tittade på någon skadad på marken med tanke på skjutningen. Men Jonas såg inte att det låg någon på marken. Efter en stund anslöt det ytterligare personen till platsen där killarna stod och Jonas uppfattade det som att folk kom ut från sina bostäder för att kolla vad som hänt och några anslöt till gruppen i cirkeln.

Jonas beskrev männen i cirkeln: utländskt ursprung, 20-30år, en person hade vit tröja och en person en vit skjorta. En av de yngre personerna kan ha haft en svart väst med långbyxor. Jonas tyckte att de var klädda som ungdomar brukar vara klädda. Jonas kände inte igenom någon av männen. Jonas tror han kanske skulle känna igen männen om han såg dem igen.

Efter ca 5-7 minuter efter skjutningen anlände första polisbilen och den körde fram emot männen som Jonas såg stående i cirkeln. Ingen verkade reagera mer än att titta på polisbilen, ingen sprang när polisbilen kom. Jonas såg inget vapen eller fordon som kan kopplas till männen. När polisbilen kom till platsen slutade Jonas att titta.

Jonas tillade att en av männen, den klädd i svart väst kan ha koppling till en svart Audi Rsv som ofta brukar finnas i området. Anledningen till att Jonas reagerat på bilen är att den står ut i mängden, sportig och ser dyr ut. Jonas sade att den kanske stod i närheten då han såg gruppen av män, men Jonas är inte säker på det.

Förhörsanteckning uppläst och godkänd.

Polisen

Förhör

Albert Engströmsgatan 15. Amin, Tahmineh

Signerat av

Signerat datum

Enhet	Diarienr
Region Mitt, Grova brott 1 PO Uppsala	5000-K919695-20

Hörd person	Personnummer
Amin, Tahmineh	

Den hörde är	ID Styrkt	Sätt	Ställning till misstänkt - målsägande - vittne
Vittne	Ja	Svenskt pass nr 939440903	

Tolk	Språk
Meisam Hedayati Zadeh	Dari

Ytterligare information om anledning till förhör — Underrättad om misstanke

Försök till mord på gården mellan Almqvistgatan och Albert Engströmsgatan i Uppsala 2020-07-31.

Underrättad om rätt till försvarare	Godtar den försvarare som rätten förordnar	Försvarare/ombud önskas	Försvarare/ombud närvarande

Förhörsledare	Förhörsdatum	Förhör påbörjat	Förhör avslutat
Thomas Mineur	2020-09-01	12:06	12:46

Förhörsplats	Typ av förhör	Förhörssätt
Polishuset i Uppsala	RB 23:6	

Förhörsvittne	Utskrivet av

Involverad personal	Funktion
Kristina Söderström	Biträdande förhörsledare

Berättelse

Förhöret genomfört med telefontolk på dari.
Förhöret finns inspelat på ljudfil och detta är en sammanfattning av förhöret.

Förhörsledarenas frågor redovisas i kursiv text.

Tahmineh informerades om att hon ska förhöras som vittne med anledning av att hon ringt till 112 i anslutning till skjutningen i Gränby som inträffade 31 juli i år.

Tahmineh uppmanades att fritt berätta om vad som hände den 31 juli.

Tahmineh uppgav att hon satt på en bänk på gården och fixade med sin cykel. Plötsligt hörde hon smällar, hon trodde först att det var barn som lekte, men förstod sedan att det var skottlossning som hon hörde. Tahmineh upplevde smällarna som mycket skrämmande och hon blev rädd. Tahmineh tog sig hem och ringde till 112 för att berätta att något allvarligt hade hänt. Tahmineh tror att hon inte fick något svar hos 112. Hon såg sedan att det kom mycket poliser till området. Tahmineh uppger att hon blev mycket chockad och rädd.

Tahmineh tillfrågades om vart hon bor?
Tahmineh uppgav att hon bor på Albert Engströmsgatan 15.

Tahmineh tillfrågades om vart på gården hon satt?
Tahmineh fick titta på en karta och visa var hon satt. Hon uppgav att hon satt på en bänk på gården (markerad med grönt kryss i bilagan).

Tahmineh tillfrågades vad hon såg då hon satt på bänken?
Tahmineh uppgav först att hon bara hörde skotten och inte såg någonting. Hon berättade sedan att hon såg en kille (markerad som blå gubbe i bilagan) som sprang men som stannade vid gaveln till gamla tvättstugan (tvättstugan markerad med rött kryss i bilagan) och sprang tillbaka samma håll som han kom. Killen kom från gården på andra sidan gamla tvättstugan.

Tahmineh tillfrågades om signalement på killen?
Tahmineh uppgav att hon tror att killen hade en svart jacka på sig. Det var långt avstånd till killen och hon var mycket chockad av skottlossningen och därför har hon svårt att minnas.

Tahmineh tillfrågades om vad hon gjorde då hon hörde skotten?
Tahmineh uppgav att hon kröp ihop och satte händerna ovanför huvudet.

Tahmineh tillfrågades om hur länge hon satt ihop krupen?
Tahmineh uppgav att hon satt så i någon minut, kanske 4 minuter. Då skottlossningen upphörde lämnade hon sin cykel vid bänken och gick direkt mot porten till nr 15 (markerad med grön pil på bilagan).

Tahmineh tillfrågades om hon såg någon annan person på gården förutom killen vid gamla tvättstugan?
Tahmineh uppgav att hon inte sett någon annan person förutom killen vid tvättstugan.

Tahmineh uppger att då hon kom in i lägenheten ringde hon till 112, men hon tror inte att hon talade med någon. Det var efter att polisen tog kontakt med henne och berättade att hon ringt 112 som hon mindes att hon ringt dit. Tahmineh har inget minne av själva samtalet till 112.

Tahmineh tillfrågades om hon såg någon person på gården innan skotten?
Tahmineh uppgav att hon inte såg någon person på gården innan skotten, hon var fokuserad på att olja in sin cykel.

Tahmineh tillfrågades om hur länge hon befunnit sig på gården innan det började smälla?
Tahmineh uppgav att hon inte vet det men hon tror att han kanske befunnit sig där i ca: 10 minuter innan smällarna.

Tahmineh tillfrågades om vart hon hade sin cykel uppställd innan hon började olja in den?
Tahmineh uppgav att hon hade sin cykel stod på gården vid cykelstället intill porten nummer 15, där hon brukar ha sin cykel uppställd.

Tahmineh informerades om att skjutningen inträffade kl. 18.43.

Tahmineh tillfrågades om någon annan i familjen fanns hemma vid tidpunkten för skotten?
Tahmineh uppgav att varken maken eller barnen var hemma, hon var ensam.

Tahmineh tillfrågades om hon har någon uppfattning varifrån ljudet av skotten kom?
Tahmineh uppgav att hon inte har någon uppfattning om varifrån ljudet av skotten kom förutom att det lät väldigt nära.

Tahmineh tillfrågades om killen hon såg vid gamla tvättstugan bar på någonting?
Tahmineh uppgav att hon tror att killen hade en svart axelremsväska, det är hon 90 % säker på.

Tahmineh tillfrågades om hon har någon uppfattning om hur många skott hon hörde?

Tahmineh uppgav att hon inte vet hur många skott hon hörde men att det var många.

Tahmineh tillfrågades om hon såg någonting från lägenheten?
Tahmineh uppgav att vad hon minns såg hon ingenting. Dagen efter skjutningen var polisen hem till henne och ställde frågor. Hon fick då även veta att polisen hade undersökt något skotthål i lägenheten ovanför dem.

Tahmineh tillfrågades om ålder på killen hon såg vid gamla tvättstugan?
Tahmineh uppgav att hon har svårt att med ålder, det var en ung kille kanske 18-20 år.

Tahmineh tillfrågades om killen hade något på huvudet?
Tahmineh uppgav att hon inte minns det.

Tahmineh tillfrågades om hon känner igen killen?
Tahmineh uppgav att hon inte känner igen killen.

Tahmineh tillfrågades om hon hörde några röster på gården före eller under skjutningen?
Tahmineh uppgav att hon inte hörde några röster och att hon sysslade med sin cykel.

Tahmineh tillfrågades om hon såg någon person på gården där hon satt?
Tahmineh uppgav att hon inte såg någon person. Gamla tvättstugan blockerar hennes sikt på gården bakom den, så dit kunde hon inte se.

Tahmineh tillfrågades om det är något annat som hon vill berätta som hon tycker polisen skulle fråga om?
Tahmineh uppgav att hon vill klaga mycket på Gränby. Det är mycket ungdomar som brukar samlas på gården bakom gamla tvättstugan. Tahmineh har sin tvättstuga på andra sidan av gården mellan gamla och nya tvättstugan (nya tvättstugan är markerad med blått kryss i bilagan). Tahmineh uppger att ungdomarna inte gör henne någonting men hon känner sig rädd för att gå över gården. Hon har även sett en del skadegörelse i området.

Förhöret avslutat

Uppläst och godkänt

Thomas Mineur
Insp

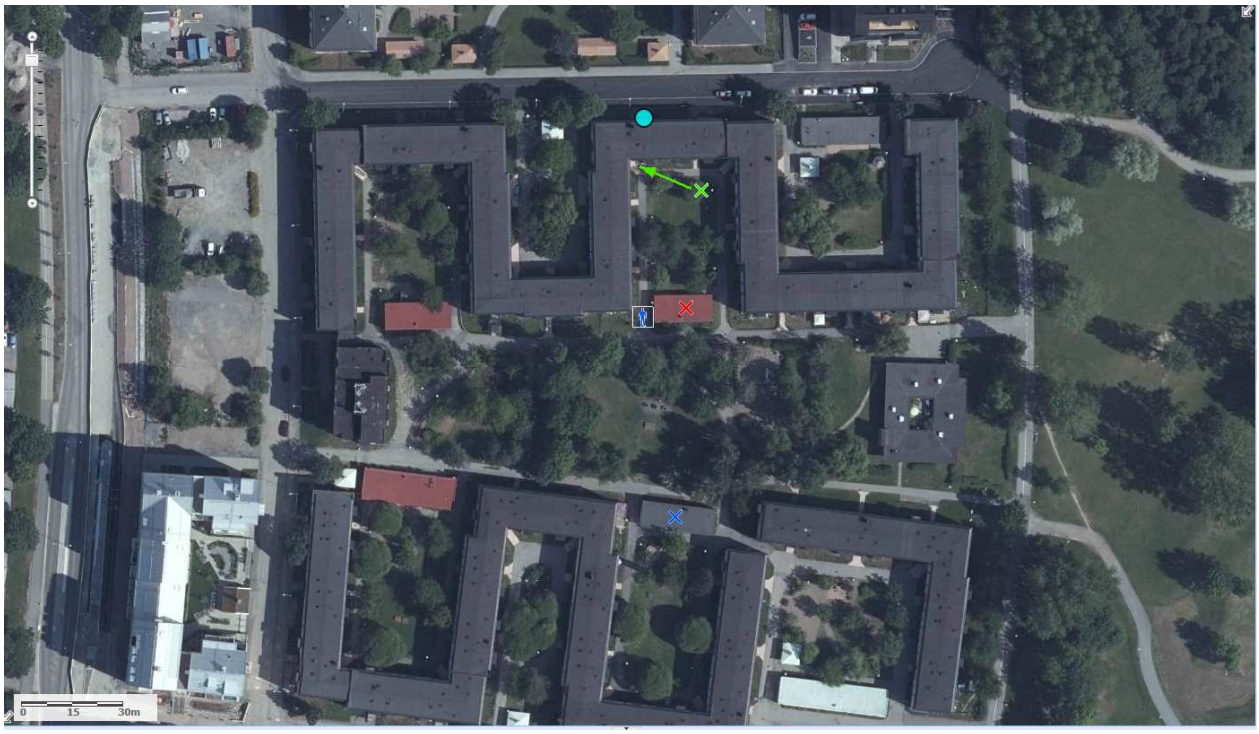

Grönt kryss = bänken där Tahmineh satt.

Blå punkt = Albert Engströmsgatan 15.

Grön pil = den väg Tahmineh gick till port nr 15.

Rött kryss = gamla tvättstugan.

Blått kryss = nya tvättstugan.

Polisen

Förhör

Signerat av

Signerat datum

Enhet	Diarienr
Region Mitt, Grova brott 2 PO Uppsala	5000-K919695-20

Hörd person	Personnummer
Brink, Rebecca	

Den hörde är	ID Styrkt	Sätt	Ställning till misstänkt - målsägande - vittne
Vittne	Ja	Kontrollfrågor	

Tolk

Språk

Ytterligare information om anledning till förhör

Underrättad om misstanke

Upplysningsvis angående iakttagelser gällande försök till mord, 200731,

Almqvistgatan 12, Uppsala.

Underrättad om rätt till försvarare	Godtar den försvarare som rätten förordnar	Försvarare/ombud önskas	Försvarare/ombud närvarande

Förhörsledare	Förhörsdatum	Förhör påbörjat	Förhör avslutat
Mimmi Dock	2022-10-04	13:04	13:37

Förhörsplats	Typ av förhör	Förhörssätt
Uppsala polisstation	RB 23:6	Telefonförhör

Förhörsvittne

Utskrivet av
M.D

Berättelse

Förhörsledarens frågor skrivs med kursiv stil.
Vittnets svar skrivs med normal stil.

Berätta det du minns med så mycket detaljer som möjligt om gällande ett grovt brott som du ringde in om till oss?
Jag och min före detta sambo bodde ihop. Vi bodde i det höga huset, allt studsade mellan väggarna. Det låter mycket där. Jag känner inte igen pistolskott, min sambo reagerade direkt på några skott som lät superhögt. Han springer ner av någon anledning och tänkte hjälpa någon. Jag står på balkongen då och ser innergården från min balkong. Han pratar mig i telefon, jag lägger på och ringer sen, till er. Jag pratade ganska länge. Sen ringde jag honom igen, han pratade om att han var med pojken, jag tänkte direkt att det var någon "jätteung". Men det var en tonårspojke. Min före detta sambo kunde inte säga varifrån blodet kom, från magen eller benen. (Målsägande, fhl:s anm) satt på marken. Sen la vi på, då kunde han (före detta sambon, fhl:s anm) inte berätta mer vad som hände. Det var i prinicp det som jag vet, som han återberättat för mig.

Han sa att han sprang ner och såg honom, han satt på marken och blödde. Benen eller magen tror jag han sa. Sen ville sambon eller någon annan där ringa ambulans men då kom det nån anhörig. Min sambo kunde inte avgöra om det var en pappa/bror/upprörd anhörig men han ville inte ringa ambulans eller polis, ingenting, "jag kör honom själv till sjukhuset". Han (sambon, fhl:s anm) vet inte vad som hände därefter. Sen såg jag ambulansen från balkongen. Jag minns inte exakt vad han berättade för mig där heller. Det är det jag minns.

Vart bodde ni någonstans vid det här tillfället?
Albert Engströmsgatan, det högsta huset. Våning 9 med balkong, så vi kunde se över alla

husen. Man såg väldigt bra liksom.
Det var träd eller någonting, man såg inte exakt vad som hände på innergården. Man kunde ändå se att det rörde sig. Så det var ju ändå träd som skymde sikten.

Minns du vad som hände precis innan din sambo reagerade?
Jag trodde det var fyrverkeri för det lät så många gånger, jag kommer inte ihåg om det var någonting jag hörde mellan. Min sambo reagerade direkt på att det var någon som blev skjuten och jag minns att han springer iväg, jag blev irriterad på honom, varför ska du springa ut, det är helt sjukt. Det var därför jag ringde till er.

Därför du ringde till oss, för att du ville veta vad som hänt eller?
Att jag inte visste om det var fyrverkerier eller inte och att han sprang ner där det hänt. Så att ni fick veta det. Jag visste inte om det är fler som ringt men sen fick jag det bekräftat och då att inte det var fyrverkerier.

Minns du vad du pratade om med operatören?
Nej inte riktigt, "häng kvar i telefonen" sa nån och mer om jag såg nåt. Jag såg inga personer som sprang, jag skulle försöka se. Nej det var ingen som sprang till vårt hus, det hade jag sett. Jag stod ju och tittade medans jag pratade med polisen. Jag vet inte hur lång tid det gick mellan att det sköts till att jag ringde.

Är det här någon person ni kände, du eller din sambo?
Nej vi är inte från Uppsala, han kände ingen då heller.

Så ni hade ingen koppling till personen som blev skadad, förstår jag dig rätt då?
Nej det stämmer.

Var ni ute på balkongen eller minns du var ni gjorde?
Nej det vet jag inte, vi hade öppet till inglasade balkongen. Jag var inne i vardagsrummet, jag kommer ihåg känslan när jag sprang ut på balkongen.

Vad hade du gjort tidigare den dagen, minns du det?
Nej det är så längesen det minns jag inte.

Minns du om det här var någon speciell högtid för er, firade ni någonting den här dagen?
Nej det var det inte vad jag minns.

Din sambo reagerade direkt när han hörde det här?
Jag minns inte exakt men att han ganska snabbt förstod var det var. Jag sa, vad var det där? Jag blev chockad för det lät skithögt, som att det var precis utanför. Jag minns att han, att han behövde gå ut, jag minns inte exakt hur han reagerade.

Har din sambo något vapenintresse eller är militär eller något sådant?
Nej jag vet inte faktiskt.
Kanske han har hört det innan, jag har inte ens reflekterat över det.

Hade ni bott där länge eller när det här hände?
Inte så länge, knappt nåt år kanske när det här hände.

Det var i slutet på juli 2020?
Jag kommer inte ihåg ens när vi flyttade in, det var nog inom den tidsramen, ett år.

Hur brukade det vara i området?

Vi satt ju väldigt mycket på balkongen, vi ser mycket. Det var inte det lugnaste området. Men vi såg ofta om det var poliser, grabbarna som hängde där. De hängde precis utanför vårat hus, unga killar. Det kändes stökigt, jag har fått höra till mig att det är ett lite stökigare område. Inte direkt så att det påverkat oss så.

Det var väl lite grejer som hände.

Berätta om de "grejerna"?
Man märker hur folk beter sig i området, speciellt killar som jag kände ingen, som jag såg varje dag. Som höll på, man märker att det var någonting, höll på att stöka på gården där vi bor.

Såg du någon av dem killarna den här dagen?
Oj, inte vad jag minns, jag kommer inte ihåg.
Jag kan inte minnas om jag såg dem den här dagen, det kan hända att jag sett dem men jag kommer inte ihåg det.

Någonting annat du kan komma på nu när vi pratar om det här?
Nej jag tror inte det, inte vad jag kan komma på.

Kan du beskriva någon av killarna som du berättar om, som du såg ofta?
Nej det är jättesvårt, det hade jag säkert kunnat göra då men inte idag.

Uppläst och godkänt.

Polisen

Förhör

ÖÖÖ Sara Eriksson, Storkällsvägen 2a

Signerat av

Signerat datum

Enhet	Diarienr
Region Mitt, Grova brott 1 PO Uppsala	5000-K919695-20

Hörd person	Personnummer
Eriksson, Sara	

Den hörde är	ID Styrkt	Sätt	Ställning till misstänkt - målsägande - vittne
Annan	Ja	Kontrollfrågor	

Tolk	Språk

Ytterligare information om anledning till förhör	Underrättad om misstanke
Förhör med Sara med anledning av att hon ringt 112 den 2020-07-31.	

Underrättad om rätt till försvarare	Godtar den försvarare som rätten förordnar	Försvarare/ombud önskas	Försvarare/ombud närvarande

Förhörsledare	Förhörsdatum	Förhör påbörjat	Förhör avslutat
Ronny Alseryd	2020-09-04	10:00	10:10

Förhörsplats	Typ av förhör	Förhörssätt
Telefonförhör	RB 23:6	Telefonförhör

Förhörsvittne	Utskrivet av
	Konceptförhör

Berättelse

Sara bekräftade att det var hon som ringt 112 den 2020-07-31. Sara sade att hon var hos sina föräldrar på besök och hade varit där i ca 2-3timmar. Föräldrarna bor på Regngatan och det är andra sidan Gränbyparken i förhållande till skottlossningen.

Sara satt ute med sina föräldrar, grannar och deras barn vid grusplanen på Regngatan. De hade grillat och haft trevligt. Sara hörde smällar som lät som automatvapen och Sara tog direkt sin mobil och ringde 112. Sara blev kopplad till en polis som var på väg till platsen och Sara berättade att hon hört skottlossning.

Sara och de andra i sällskapet satt kvar ut och efter en stund kom det förbi poliser som frågade ut dem ifall de sett något. Sara förklarade att de inte sett något, bara hört skottlossningen. Det hade inte kommit någon springande eller gående och de hade inte sett något annat.

På frågan hur Sara tog sig till sina föräldrar, svarade Sara att hon åkt bil från sitt hem i Brillinge och hon hade inte reagerat på något. Sara sade att hon sov kvar hos föräldrarna den natten.

På frågan om Sara hört något om händelsen efteråt, svarade Sara nej bara läst om det i tidningar osv. Sara känner barn som går i Gränbyskolan och hon har frågat runt lite men ingen vet något.

Sara sade att om hon hör något så kontaktar hon polisen.

Förhörsanteckning uppläst och godkänd.

Polisen

Förhör

Signerat av

Signerat datum

Enhet	Diarienr
Region Mitt, Grova brott 2 PO Uppsala	5000-K919695-20

Hörd person	Personnummer
Eriksson, Sara	

Den hörde är	ID Styrkt	Sätt	Ställning till misstänkt - målsägande - vittne
Vittne	Ja	Bild i RES	Ringt in och larmat om skottlossning

Tolk

Språk

Ytterligare information om anledning till förhör

Underrättad om misstanke

Sara ringde in och larmade om skottlossning den 31juli 2020.

Underrättad om rätt till försvarare	Godtar den försvarare som rätten förordnar	Försvarare/ombud önskas	Försvarare/ombud närvarande

Förhörsledare	Förhörsdatum	Förhör påbörjat	Förhör avslutat
Charlotte Backlund	2022-10-04	17:13	17:39

Förhörsplats	Typ av förhör	Förhörssätt
Polishuset Uppsala	RB 23:6	Ljudbandsförhör

Förhörsvittne

Utskrivet av

Berättelse

Sara inkommer till polishuset i Uppsala för ett kompletterande vittnesförhör med anledning av att hon ringt in till polisen den 31 juli 2020 och larmat om skottlossning.

Detta är en sammanfattning av förhöret och ljudfilen arkiveras i FILIP.
Förhörsledarens frågor är i kursiv stil.

Kan du berätta vad du minns av den 31 juli 2020?
När jag ringde polisen så var vi utomhus, mina föräldrar bor på Regngatan. Vi var ute och spelade kubb och grillade.
Anmärkning: Sara ritar upp på en karta vart hon och hennes familj befann sig när de hörde smällarna (se bilaga förhör).
Jag var där större delen av dagen. Vi var säkert 10-15 personer när vi hörde smällar, jag reagerade snabbt och jag förstod att det var skottlossning, jag har hört det förut. Min pappa tyckte jag överreagerade men jag ville ringa direkt.
Det var många smällar och det var inte "pang. Pang. Pang" utan det kom i tät följd direkt efter varandra och det var det jag reagerade på.
Jag tittade för att kunna se vart ifrån det kom och kollade om vi kunde se något, men jag såg ingenting och då ringde jag på en gång. Smällarna kom upp från Liljefors.
Efter det så stannade vi kvar utomhus i det området och det kändes lugnt.

Såg ni någonting som stack ut på något sätt?
Nej, och vi pratade mycket om det efteråt och även med barnen och det var ingen som sett något speciellt varken innan eller efteråt.

Innan du var hos föräldrarna vad gjorde du då?
Jag var hemma. Jag gick på en promenad på förmiddagen men annars var jag bara hemma.

Du sa att du hade hört skott tidigare, innan detta. Vad hade hänt då?
Jag är uppväxt i Gränby och jag gick på Gränbyskolan och då var det en person som vart skjuten på Almqvistgatan på natten och jag vaknade av skotten. Så vi förstod senare att det var skott vi hade vaknat av. Detta var kanske 2005-2006.

Hur långt efter skotten tog du upp telefonen och ringde?
Det var inte lång tid, max fem minuter. Jag kollade först bara om jag såg något.

Var det mycket folk i rörelse?
Ja, det var sommar och fint väder.

Vad gjorde du efter skjutningen?
Jag blev kvar över natten hos mina föräldrar och jag tror att jag åkte hem till mig dagen efter.

Bor du ensam?
Ja.

Hur länge har du bott där?
Sedan det byggdes, januari 2019. Det är bara jag som bott i min lägenhet. Det är ett hyreshus med yngre och barnfamiljer skulle jag säga, det är ett ganska lugnt område. Men jag pratar inte så mycket med grannarna.

Har du reagerat på något speciellt i huset du bor i?
Nej, det var källarinbrott för ett tag sedan men det var inte i min trappuppgång. Jag vet att en granne har varit med om att två personer hade försökt ta sig in i porten efter att hon gick in. Dom hade sett narkotikapåverkade ut, så hon sa till mig att tänk dig för innan du går in i porten men detta var i somras.

Hur fungerar det när man ska in i porten, måste man ha tagg?
Ja, du måste ha tagg, det finns ingen kod men man kan ringa på porttelefonen. Nyckel har jag faktiskt inte provat om det fungerar på porten.

Jag har tänk på att samma bilar kan dyka upp och de kan står utanför i några minuter och sedan åka iväg, men det är bara en känsla.
Jag bor i 4 B och det är framför 4 A jag sett mer bilar som rör sig och det är mer spring runt den porten än i min port.

Hur fungerar det med parkeringsplatser?
Det finns bara tio parkeringsplatser och har man ingen parkering så får man stå på sidan där det är villor.

Vet du om vilka alla är som bor i din trapp är?
Jag skulle säga att jag kanske kan hälften. Men jag jobbar på dagarna och är tränare för ett innebandylag så jag kommer ofta hem sent på kvällarna, jag är inte hemma så mycket.

Har du vaknat nattetid av att det händer saker på gatan eller i huset?
Jag minns att jag vaknade av blått sken en gång och jag såg att polisen var utanför huset och tog med sig någon men jag såg inte så mycket av det.

Var det något du reagerade på när du var hemma den här dagen 31 juli?
Jag har tänkt mycket på det sedan vi började prata men det är inget jag kan komma på.

Hur fungerar det med förråd i ert hus?

Man får ett förråd var och dom finns i källaren, det är låst så det är bara vår uppgång som kommer in till våra källarförråd. Dom gick precis ut med att det finns extra förråd om man skulle behöva ett till.

Förhöret avslutas.

Denna sammanfattning är skriven efter vad som sägs på ljudfilen och har inte gåtts igenom av Sara själv.

I tjänsten,
/PA Charlotte Backlund.

Bilaga

Karta

Bilaga till Förhör 2022-10-04 17:13, diarienr 5000-K919695-20

Beskrivning

Sara har satt ett kryss på platsen där hon befann sig vid tillfället för skottlossningen.

Solskensgatan
Tövädersgatan
Granby Bilgata
Miami Slice - Pizzeria Uppsala
Dimgatan
Salabacke Bilservice - Bilverkstad Uppsala
Supreme Gym
UppsalaDermaKlinik
Regngatan
Lekplats
Tillfälligt stängt
Stormgatan
Liljeforsskolan
konstgräs
Liljeforsgatan
Fönsterhuset

Polisen

Förhör

Signerat av

Signerat datum

Enhet	Diarienr
Region Mitt, BF-IGV 7 LPO Uppsala/Knivsta	5000-K919695-20

Hörd person	Personnummer
Lundström, Therese	

Den hörde är	ID Styrkt	Ställning till misstänkt - målsägande - vittne
Vittne	Nej	

Tolk

Språk

Ytterligare information om anledning till förhör

Vittnesförhör gällande försök till mord.

Underrättad om misstanke

Underrättad om rätt till försvarare	Godtar den försvarare som rätten förordnar	Försvarare/ombud önskas	Försvarare/ombud närvarande

Förhörsledare	Förhörsdatum	Förhör påbörjat	Förhör avslutat
Carina Neumann	2020-07-31	19:39	19:42

Förhörsplats	Typ av förhör	Förhörssätt
Solskensgatan, Uppsala	RB 23:6	

Förhörsvittne

Utskrivet av

Berättelse

Therese säger att hon befinner sig i hemmet på Solskensgatan.8. Hon reagerar på att hunden kommer inspringande i lägenheten och hör i samband med detta flera smällar.
Therese tror först att det är smällare men förstår sedan att det rör sig om en skottlossning.
Therese ser sedan att två killar kommer gående förbi Solskensgatan.10 och vidare in på gården. De ser stressade ut.
Signalement: Båda har svarta kläder. De är båda smala och relativt långa. 20-25 år. Den ena killen drog av sig huvan och satte på sig en spräcklig keps.
Båda killarna hade något på huvudet.
Therese såg detta genom sitt köksfönster. Hon tyckte de såg ut som om de pratade med varandra men hörde inget då fönstret var stängt.

Uppläst och godkänt i anteckningsform

Polisen

Förhör

Signerat av

Signerat datum

Enhet	Diarienr
Region Mitt, Utredning 1 PO Uppsala	5000-K919695-20

Hörd person	Personnummer
Lundström, Therese	

Den hörde är	ID Styrkt	Sätt	Ställning till misstänkt - målsägande - vittne
Vittne	Ja	Frågor ställda utifrån PMF och PIL	

Tolk

Språk

Ytterligare information om anledning till förhör
Vittne i mordförsök

Underrättad om misstanke

Underrättad om rätt till försvarare

Godtar den försvarare som rätten förordnar

Försvarare/ombud önskas

Försvarare/ombud närvarande

Förhörsledare	Förhörsdatum	Förhör påbörjat	Förhör avslutat
David Backlund	2020-08-01	12:59	13:18

Förhörsplats	Typ av förhör	Förhörssätt
	RB 23:6	Telefonförhör

Förhörsvittne

Utskrivet av

Berättelse

Förhörsledaren frågor skrivs i kursiv stil

Friberättelse

Therese var ute på loftet vid sin lägenhet hon bor på Solskensgatan.8 våningen 4 vilket är högst upp i huset. Först så kommer hennes hund inspringande hon tänker först att det är smällare men förstår efter ett litet tag att det är nog skott.
Strax därefter så ser Therese två personer komma gående mot hennes lägenhetshus från Gränbyparken. Therese ser främst ryggtavlan på kille nummer 1 men kille nummer två ser hon ta av sig något som ser ut som en bandana som kille nummer 2 har för att täcka ansiktet han tar därefter på sig en keps.
När Kille nummer 2 har gjort det här så ser Therese att båda killarna går in mot innergården Therese uppger att det måste ha klättrat över staketet som finns där och gått in på innergården men Therese har inte sett dem göra det då hon stod vid köksfönstret.
Cirka 5min efter Therese har sett det här händelseförloppet så går hon och tittar om hon ser något från sin balkong som är på andra sidan huset där Therese kan se innergården men hon kan inte se några personer då träd täcker uppsikten och Therese säger att personerna troligtvis redan lämnat.

Therese uppger att det var mycket folk som var i rörelse så de borde vara någon som har sett händelseförloppet

Vart gjorde du iakttagelserna ifrån?
Från köksfönstret våning 4 högsta vilket är högst upp i huset

Var någon annan hemma som kan ha sett något hos dig?
Nej ingen hos Therese men Grannarna som bor i 10an kan ha sett mer.
Det Stod mycket folk och tittade på takterrassen till hus nummer 19 så någon som var där borde kunna ha sett något.

Personerna du berättar om gick de eller sprang de?
Dom kom gående men i högt tempo Therese upplevde dem som stressade på grund utav kroppsspråket

Skulle du känna igen personer?
Ja kanske det var är rätt lika varandra rörelse mönster

Tider? Hur säker är du på tiderna
Skotten när hunden kommer var cirka 19:20 men är lite osäker på tiderna då Therese inte kollade på klockan så noga under händelsen det gick väldigt fort.

Såg du vart killarna gick sen?
Therese uppger att hon såg vart killarna gick efter det gått in på innergården men Therese spekulerar att det sneddade över innergården.

Kan du beskriva killarna?
Kille 1
såg mest rygg tavlan
Svart jacka, Svarta jeans såg ut att komma från Mellanöstern Iran Irak typ
Han var runt 175-180 cm lång smal tyckte han såg skrämda ut

Kille 2
Den andra killen hade Svart jacka, Svarta jeans han hade först en bandana för att täcka ansiktet men tog av sig den och satte på sig en keps som var spräcklig eventuellt kamouflage färgad
såg ut att komma från Mellanöstern Iran Irak typ
Han var runt 175-180 cm lång, han var smal och hade ett smalt ansikte, kille nummer 2 hade inget skägg

Uppläst och godkänt

Polisen

Förhör

Kompletteranade förhör ang "Parken" se bilaga.

Signerat av

Signerat datum

Enhet
Region Mitt, BF-IGV 5 LPO Uppsala/Knivsta

Diarienr
5000-K919695-20

Hörd person
Lundström, Therese

Personnummer

Den hörde är	ID Styrkt	Sätt	Ställning till misstänkt - målsägande - vittne
Vittne	Ja	Nat. ID-kort	

Tolk

Språk

Ytterligare information om anledning till förhör
Iakttagelser från bostaden 2020-07-31

Underrättad om misstanke

Underrättad om rätt till försvarare	Godtar den försvarare som rätten förordnar	Försvarare/ombud önskas	Försvarare/ombud närvarande

Förhörsledare	Förhörsdatum	Förhör påbörjat	Förhör avslutat
Emmy Wiklund	2020-08-03	18:07	18:25

Förhörsplats	Typ av förhör	Förhörssätt
Bostaden	RB 23:6	Konceptförhör

Förhörsvittne

Utskrivet av

Berättelse

Förhörsledarens frågor, påståenden samt förtydliganden skrivs i kursiv stil.

Therese uppger att hon såg dom två killarna när de gick på gräset nedanför hennes köksfönster, grannarna Ylva och Gunilla har berättat att de såg att de sprang när de var utanför dom på nummer 10, men de gick när hon såg dem. Killarna gick mot staketet mellan nummer 8 och 10 och där såg hon dom sist *(FLs anteckning: Therese visar på karta hur de gick, se bilaga)*. Hon gick till balkongen på andra sidan huset, mot innergården, men då var de borta. Eventuellt gick de längs med Solskensgatan på innergården eller över innergården mot Tövädersgatan.

Therese säger att hon hört av bekanta, Marko och Jana *(FLs anteckning: se kontaktuppgifter i tjänsteanteckning)*, som bor på Tövädersgatan att det är nya killar som flyttat in på Tövädersgatan 5A eller 5B och att killarna kanske sprang dit, detta då de inte är några "Svenssons", och de tror att de kanske hade någonting med händelsen att göra. Hon säger att det var folk på terrassen på Solskensgatan 19 och hon vet att polisen har talat med Ylva men är osäker på om polisen har talat med Gunilla, de bor på bottenvåningen, Solskensvägen 10.

Förhörsanteckningarna upplästa och Therese hade ingenting att tillägga eller ändra.


Solskensgatan
Solskensgatan
Solskensgatan
Solskensgatan
Granbyvägen
Granbyvägen
Vaksalagatan
29
23
21
19
15
17
13
11
7
9
5
3
1
10
13E
13D
13C
13B
13A
11C
11B
11A
15B
15A
9B
9A
7C
7B
7A
6
22
20
25
5B
3C
4
2B
2C
4A
4B
4C
4D
8
10
5
6
0
15
30m

Polisen

Förhör

Solskensgatan 8

Signerat av

Signerat datum

Enhet	Diarienr
Region Mitt, Utredningsjour 1 PO Uppsala	5000-K919695-20

Hörd person	Personnummer
Mäensivu, Riitta	

Den hörde är	ID Styrkt	Sätt	Ställning till misstänkt - målsägande - vittne
Vittne	Ja	Dataslagning.	

Tolk

Språk

Ytterligare information om anledning till förhör

Underrättad om misstanke

Hörd upplysningsvis med anledning av mordförsök.

Underrättad om rätt till försvarare	Godtar den försvarare som rätten förordnar	Försvarare/ombud önskas	Försvarare/ombud närvarande

Förhörsledare	Förhörsdatum	Förhör påbörjat	Förhör avslutat
Erik Fagerström	2020-08-03	19:10	19:22

Förhörsplats	Typ av förhör	Förhörssätt
Solskensgatan 8, lgh. 1106.	RB 23:6	Konceptförhör

Förhörsvittne

Utskrivet av
EF

Berättelse

Rita uppger att hon såg en man springa från fotbollsplanen vid Gränbyparken. Hon uppger att han sprang på kortsidan mellan Solskensgatan 8 och Solskensgatan 10 i riktning mot Tövädersgatan och in mellan husen vid Tövädersgatan. Hon uppger att han sprang "himla fort".
På fråga uppger hon att det var ca vid kl. 19.
Hon tror att mannen var afrikansk härkomst.
På fråga uppger hon att hon inte vet om mannen hade någonting med sig när han sprang.
Hon stod i vardagsrummet när hon såg mannen springa.

Rita fick visa ut på en karta var mannen sprang mellan husen. Se bilaga till förhör.

SIGNALEMENT
Ca 175 cm lång.
Smal kroppsbyggnad.
Ca 30 år.
Svart hoodie, uppdragen över huvudet.
Blå jeans

Rita uppger även att hon såg en röd bil strax före kl19. Hon tror att det var en Audi och är säker på att det var en kombimodell. Bilen stod vid parkeringen framför dagiset vid Solskensgatan. I bilen satt två personer av utländsk härkomst. Hon uppger att hon inte kände igen männen och att hon inte tror att de var därifrån. Bilen drog iväg med en rivstart.

Uppläst och godkänt.

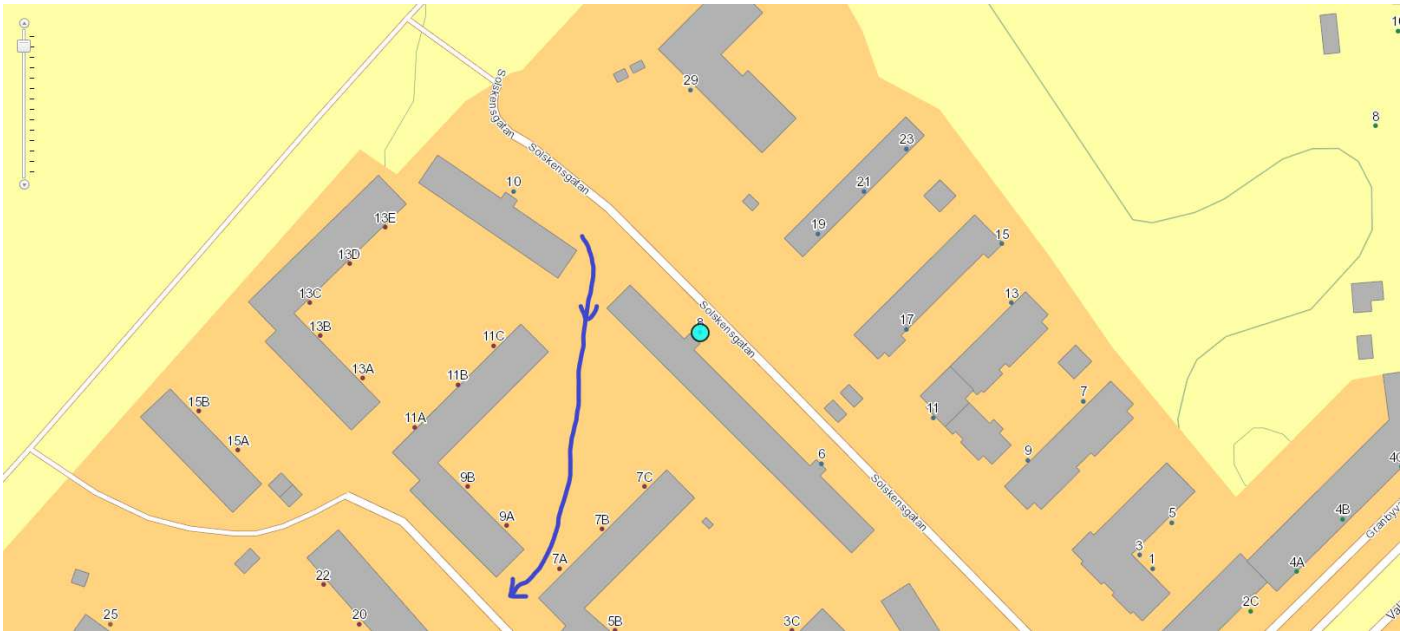
Söskensgatan
Söskensgatan
Söskensgatan
Söskensgatan
29
23
21
19
15
13
17
11
7
9
6
10
13E
13D
13C
13B
13A
11C
11B
11A
15B
15A
9B
9A
7C
7B
7A
22
20
25
5B
3C
5
3
1
4B
4A
2C
8

Polisen

Förhör

Iakttagelser Solskensgatan

Signerat av

Signerat datum

Enhet
Region Mitt, BF-IGV 3 LPO Uppsala/Knivsta

Diarienr
5000-K919695-20

Hörd person		Personnummer
Elfving, Gunilla		
Den hörde är	**ID Styrkt**	**Ställning till misstänkt - målsägande - vittne**
Vittne	Nej	
Tolk		**Språk**

Ytterligare information om anledning till förhör	Underrättad om misstanke
Mordförsök	

Underrättad om rätt till försvarare	Godtar den försvarare som rätten förordnar	Försvarare/ombud önskas	Försvarare/ombud närvarande

Förhörsledare	Förhörsdatum	Förhör påbörjat	Förhör avslutat
Pernilla Arvidsson	2020-07-31	19:30	
Förhörsplats	**Typ av förhör**	**Förhörssätt**	
Solskensgatan, Uppsala	RB 23:6		
Förhörsvittne	**Utskrivet av**		

Berättelse

Elfving satt på loftgången med en väninna då två personer kom och gick förbi nedanför på gräsmattan. Personerna kom i riktning från Gränbyfältet.

Båda var mörkt klädda, utländsk härkomst och ca 20-25 år.

En hade en kamouflagefärgad keps på huvudet som han tog av sig. Då killen tittade upp och såg att han var iakttagen så höll han kepsen för sidan av ansiktet. Under kepsen hade killen en grön tight sjal runt huvudet.

Den andra killen hade luvan uppdragen.

Killarna passerade ca 15 minuter efter det att skottlossningen hördes.

Uppläst och godkänt.

Polisen

Förhör

Signerat av

SOLSKENSGATAN. Vittnesförhör ang. försök till mord Signerat datum

Enhet	Diarienr
Region Mitt, Utredningsjour 1 PO Uppsala	5000-K919695-20

Hörd person	Personnummer
Lund, Ylva	

Den hörde är	ID Styrkt	Sätt	Ställning till misstänkt - målsägande - vittne
Vittne	Ja	Bilder RES	

Tolk	Språk

Ytterligare information om anledning till förhör	Underrättad om misstanke
Vittnesförhör ang. försök till mord	

Underrättad om rätt till försvarare	Godtar den försvarare som rätten förordnar	Försvarare/ombud önskas	Försvarare/ombud närvarande

Förhörsledare	Förhörsdatum	Förhör påbörjat	Förhör avslutat
Martin Halldén	2020-08-01	18:19	18:29

Förhörsplats	Typ av förhör	Förhörssätt
Solskensgatan 10	RB 23:6	Konceptförhör

Förhörsvittne	Utskrivet av

Berättelse

Förhörsledarens anteckningar: Ylva satt på balkongen som är ut mot Solskensgatan vid händelsen. Tillsammans med Ylva var hennes vän Gunilla. Se PM för kontaktuppgifter till henne då hon inte var närvarande vid förhörstillfället.

Berätta från början
Vi sitter på balkongen som är ut mot Solskensgatan. Vi hörde att det small till flera gånger. Efter cirka 10-15 minuter efter att det small så ser vi två stycken killar som kommer från Gränbyparken och som börjar gå på Solskensgatan.

Dem två killarna såg oss på balkongen och att vi såg dem. Då tog en av killarna av sin keps som han hade på sig och höll den för sitt ansikte så att vi inte skulle se. Den andra killen fortsatte att bara gå. Dem gick på Solskensgatan och gick in på innergården mellan nr. 10 och 8. Efter det så såg vi dem inte längre.

Vilken tid var detta?
Jag är osäker. Vi såg killarna komma från Gränbyparken cirka 10-15 minuter efter smällarna som sagt.

Personen som täckte sitt ansikte med kepsen, hur såg han ut?
Han hade mörka kläder
En kamouflagekeps som han höll för ansiktet
Grön halsduk som han hade runt huvudet, inte ansiktet.

Hur såg den andra personen ut?
Mörk klädd
Svart vågigt hår

Båda två såg arabiska ut. Svårt att säga men dem såg ut att vara mellan 20-25 års ålder.

Uppläst och godkänt

Polisen

Förhör

Michael Engblom, Albert Engströms v 5

Signerat av

Signerat datum

Enhet	Diarienr
Region Mitt, Grova brott 1 PO Uppsala	5000-K919695-20

Hörd person	Personnummer
Engblom, Tommy Michael	

Den hörde är	ID Styrkt	Ställning till misstänkt - målsägande - vittne
Vittne	Nej	

Tolk	Språk

Ytterligare information om anledning till förhör

Mordförsök på gården mellan Almqvistgatan och Albert Engströmsgatan i Uppsala 2020-07-31.

Underrättad om misstanke

Underrättad om rätt till försvarare	Godtar den försvarare som rätten förordnar	Försvarare/ombud önskas	Försvarare/ombud närvarande

Förhörsledare	Förhörsdatum	Förhör påbörjat	Förhör avslutat
Thomas Mineur	2020-09-16	11:16	11:26

Förhörsplats	Typ av förhör	Förhörssätt
	RB 23:6	Telefonförhör

Förhörsvittne	Utskrivet av

Berättelse

Mikael uppgav att han åt middag hemma på Albert Engströmsgatan 5 med familjen då skjutningen inträffade. Han satt vid bordet tillsammans med sonen Alexander och frun Samboon då han hörde skott utanför huset.
Mikael trodde först att det var fyrverkerier men insåg ganska snabbt att det var någon som sköt, många skott, automateld. Mikael tror att det handlar om ett 20-tal skott totalt som avlossades i flera skottsalvor. Mikael berättade att hans fru Samboon filmade under middagen med telefonen just då det började smälla. Mikael uppgav att han samma dag som skjutningen inträffade skickade filmen på ca: 20 sekunder till en polis.

Mikael uppgav att han gick till balkongen för att titta ut, vilket han tror han gjorde ca: 10 sekunder efter det att filminspelningen slutade. Mikael uppger att man från balkongen ser i riktning mot Bruno Liljeforsgatan. Mikel tittade till vänster och såg en lite kille i 8-årsåldern vid gamla tvättstugan som tittade i riktning mot gården, där han i efterhand fick klart för sig att man skjutit. Mikael såg även mindre barn i 5-6-årsålders som var ute på gården.

Mikael tillfrågades om han såg någon på gården som han kände igen? Mikael uppgav att han inte såg någon på gården som han känner igen, det var bara små barn ute.

Mikael berättade att han en stund senare gick ut, men då hade polisen kommit till platsen och spärrat av. Det var i samband med det som han tog kontakt med en polis som han sedan skickade filmen där man hör skottlossningen.

En karta ligger som bilaga till förhöret som visar vart Mikaels balkong är belägen och var han såg den 8-åriga pojken.

Förhöret avslutat

Thomas Mineur
Insp



Grön punkt markerar Mikaels balkong.

Blå gubbe markera var Mikael såg den 8-åriga pojken.

Polisen

Förhör

Iakttagelse från Albert Engströms g 7

Signerat av

Signerat datum

Enhet	Diarienr
Region Mitt, Stöd/Service 1 LPO Uppsala/Knivsta	5000-K919695-20

Hörd person	Personnummer
Eriksson, Camilla	

Den hörde är	ID Styrkt	Sätt	Ställning till misstänkt - målsägande - vittne
Vittne	Ja	Bild i RES.	

Tolk	Språk

Ytterligare information om anledning till förhör	Underrättad om misstanke
Vittne till händelser efter skjutningen	

Underrättad om rätt till försvarare	Godtar den försvarare som rätten förordnar	Försvarare/ombud önskas	Försvarare/ombud närvarande

Förhörsledare	Förhörsdatum	Förhör påbörjat	Förhör avslutat
Victor Gelang	2020-08-03	17:00	17:10

Förhörsplats	Typ av förhör	Förhörssätt
	RB 23:6	Konceptförhör

Förhörsvittne	Utskrivet av

Berättelse

Camilla berättar att hon aktuell kväll låg och sov och vaknar av att det smäller. Cirka 10 smällar. Camilla går sedan ut och röker och ser någon som hon antar är målsägarens pappa som skriker att "Han är skjuten". Denna person ropar efter hjälp flera gånger.
Efter detta kommer ett par yngre killar som skulle kunna vara målsägarens kompisar då hon har sett dom tillsammans tidigare inne på gården.

FL: Hur såg dom ut?
Camilla: En utav dom sticker ut väldigt mycket. Ca 170-180 cm lång, knubbig och skäggig. Han brukar hänga här i området. Han skriker att någon är skjuten och att man måste ringa ambulans och polis. Utöver honom var det flera yngre killar som jag tror är hans kompisar. Utländska och kortare än den knubbiga killen.

FL: Från att det smällde tills polisen kom hit, hur lång tid tog det?
Camilla: Det dröjde kanske 10 minuter, men det måste ha dröjt ännu längre tid för ambulansen för en personbil, en blå bil, som stod på innergården, vid rampen, körde iväg vad jag tror med den skjutna killen. Det var den knubbiga killen som körde den.

Polisen

Förhör

1, Dörrknackning "Parken" Albert Engströmsgatan 7

Signerat av

Signerat datum

Enhet	Diarienr
Region Mitt, PKC-grupp 3 Rgn Mitt	5000-K919695-20

Hörd person	Personnummer
Gebre-Medhin, Malin	

Den hörde är	ID Styrkt	Ställning till misstänkt - målsägande - vittne
Vittne	Nej	

Tolk	Språk

Ytterligare information om anledning till förhör	Underrättad om misstanke
Telefondörrknackning/vittnesförhör i ärendet "Parken"	

Underrättad om rätt till försvarare	Godtar den försvarare som rätten förordnar	Försvarare/ombud önskas	Försvarare/ombud närvarande

Förhörsledare	Förhörsdatum	Förhör påbörjat	Förhör avslutat
Alexander Bergling	2020-08-04	11:42	11:51

Förhörsplats	Typ av förhör	Förhörssätt
	RB 23:6	

Förhörsvittne	Utskrivet av

Berättelse

Malin uppger att hon var inne i lägenheten när hon hörde många höga smällar, cirka 10 st. Hon berättar att de bor runt hörnet mot en mindre innergård, hon tittade ut där men såg bara att alla hade sprungit in förutom ett ensamt barn som sprang runt hörnet och inte verkade veta vart han skulle ta vägen.

Malin berättar att mannen var ute med deras barn så hon blev orolig och skickade ett sms till honom. Han svarade att de hade tagit skydd hos en granne på bottenplan. När det blev tyst ute så berätta Malin att hon gick till den grannen. När de var nere hos den grannen så kikade de runt hörnet dit skotten hade kommit ifrån men då var polisen redan där. Hon uppger att det var flera personer som gick åt det hållet där skotten hade kommit ifrån.

Malin var först inte helt säker på vart skotten hade kommit ifrån eftersom det ekade så mycket mellan husen.

På fråga om Malin vill tillägga något så uppger hon att de finns några killar som bor på Almqvistgatan, de brukar hänga vid trappuppgången som är vid deras tvättstuga mot Bruno Liljefors.Hon uppger att dessa personer har under de senaste veckorna upplevts som nervösa och ofta tittat sig om berättar hon.

UPPLÄST OCH GODKÄNT

Polisen

Förhör

Barn i skottsektorn. Albert Engströmsgatan 7

Signerat av

Signerat datum

Enhet
Region Mitt, PKC-grupp 3 Rgn Mitt

Diarienr
5000-K919695-20

Hörd person
Larsson Gebre-Medhin, David

Personnummer

Den hörde är
Vittne

ID Styrkt
Nej

Ställning till misstänkt - målsägande - vittne

Tolk

Språk

Ytterligare information om anledning till förhör
Telefondörrknackning/vittnesförhör i ärendet "Parken"

Underrättad om misstanke

Underrättad om rätt till försvarare | Godtar den försvarare som rätten förordnar | Försvarare/ombud önskas | Försvarare/ombud närvarande

Förhörsledare
Alexander Bergling

Förhörsdatum
2020-08-04

Förhör påbörjat
11:51

Förhör avslutat
12:02

Förhörsplats

Typ av förhör
RB 23:6

Förhörssätt

Förhörsvittne

Utskrivet av

Berättelse

David berättar att han var ute på gården med sina två barn när han hörde hur det började smälla. Han uppger att klockan var ca 18:40 när de börja smälla.
David uppger att det var mycket folk ute men folk förstod direkt att det var skottlossning så alla sprang in.

David beskriver att han lyfta upp sina två barn och sprang in till en granne på bottenplan eftersom att han hade fått sprungit mot skotten om han hade sprungit hem. David uppger att de lät som att skotten kom från grillplatsen mellan Albert Engström och Almgqvist men berättar att han inte såg något.

På fråga hur många skott han hörde så uppger David att de var minst 10 men de kan ha varit fler. Han tillägger att det lät rytmiskt och var inte överlappande, han beskriver det som ett halvautomatiskt vapen då de inte lät som automateld. David uppger att han har gjort militärtjänst och känner igen ljudet men tillägger att det kan vara en automatkarbin men att den är inställd på halvautomat.

På fråga om David har något mer att tillägga så uppger han att ett grannbarn som är i cirka 10 års åldern stod ute på den stora gården och tittade ut mot grillplatsen när skotten avlossades. Det barnet bor på Albert Engströmsgatan, troligtvis nummer 9 men David är osäker, David vet att det är på bottenplan i någon av de första 3 lägenheterna från deras sida sett.

UPPLÄST OCH GODKÄNT

Polisen

Förhör

1. Dörrknackning "Parken" Albert Engströmsgatan 7

Signerat av

Signerat datum

Enhet	Diarienr
Region Mitt, PKC-grupp 3 Rgn Mitt	5000-K919695-20

Hörd person	Personnummer
Mesel, Ghidey	

Den hörde är	ID Styrkt	Sätt	Ställning till misstänkt - målsägande - vittne
Vittne	Ja	Dataslagning, kontrollfrågor	Boende Albert Engströmsgatan 7

Tolk	Språk

Ytterligare information om anledning till förhör	Underrättad om misstanke
Telefondörrknackning/vittnesförhör i ärendet "Parken"	

Underrättad om rätt till försvarare	Godtar den försvarare som rätten förordnar	Försvarare/ombud önskas	Försvarare/ombud närvarande

Förhörsledare	Förhörsdatum	Förhör påbörjat	Förhör avslutat
Roland Huvinen	2020-08-06	15:09	15:15

Förhörsplats	Typ av förhör	Förhörssätt
	RB 23:6	Telefonförhör

Förhörsvittne	Utskrivet av

Berättelse

Ghidey var hemma och när hon hörde skottlossning så sprang hon ut på balkongen och ropade på sin 10-årige son Essey som var ute och lekte.
Ghidey ropade och ropade men hon såg honom ingenstans. Hon fick syn på en av hans kompisar och fick sedan veta att Essey sprungit hem till en av sina vänner.
Hon själv såg ingenting av det som hände men när hon hämtat hem Essey berättade han att han sett allt som hänt. Han berättade att ett gäng börjat bråka och att de hade masker.
Både Ghidey och Essey känner sig rädda efter det som hänt.
Ghidey berättar att det ofta hänger ungdomar omkring tvättstugehuset och hon är nu rädd för att gå dit.

Uppläst i anteckningsform och godkänt klockan 15:15

(Då Essey endast är 10 år har han inte hörts på telefon)

Polisen

Förhör

1, Dörrknackning "Parken" Albert Engströmsgatan 9

Signerat av

Signerat datum

Enhet	Diarienr
Region Mitt, PKC-grupp 3 Rgn Mitt	5000-K919695-20

Hörd person	Personnummer
Husein, Hani	

Den hörde är	ID Styrkt	Ställning till misstänkt - målsägande - vittne
Vittne	Nej	

Tolk	Språk

Ytterligare information om anledning till förhör	Underrättad om misstanke
Telefondörrknackning/vittnesförhör i ärendet "Parken"	

Underrättad om rätt till försvarare	Godtar den försvarare som rätten förordnar	Försvarare/ombud önskas	Försvarare/ombud närvarande

Förhörsledare	Förhörsdatum	Förhör påbörjat	Förhör avslutat
Alexander Bergling	2020-08-03	17:45	18:00

Förhörsplats	Typ av förhör	Förhörssätt
	RB 23:6	

Förhörsvittne	Utskrivet av

Berättelse

Hani berättar att han precis hade lämnat sin lägenhet tillsammans med sina tre barn. Frun var kvar i lägenheten.
Hani berättar att han var vid bommen där ambulansen kom in när han hörde vad han trodde var fyrverkerier.

Hani uppger att när han hörde att det var två olika ljud så förstod han att det var någon som sköt med vapen. När han förstod det så vände han sig om och såg en kille som kom springandes. Efter att ha pratat med sin fru så förstod han att de var den som blev beskjuten då hon har berättat att hon gick till köksfönstret när hon hörde skotten. Från fönstret såg hon en man som kom springandes som blödde från huvudet. Hon uppgav även att det hade kommit ett skott som träffade ovanför köksfönstret när hon stod där och damm hade kommit ned framför henne.

Hani berätta att det också fanns ett skotthål hos grannen ovanför i hans balkong.

Hani förklarar att han inte såg de som sköt då han försökte skydda sina 3 barn som var med. Men personerna som sköt borde ha befunnit sig längs vägen som går mellan tvättstugorna.

På fråga om Hani vet vilka de inblandade är så uppger han att det brukar hänga ungdomar i parken som röker marijuana. För 2-3 veckor sen så var det poliser på plats med hund och kontrollerade några personer och speciellt en person. Hani uppger att dessa personer var på innergården när det här hände.

Hani berättar att grannarna pratar väldigt mycket och han uppger att flera av dessa har sagt att de inte kommer våga prata med polisen.

På fråga om Hani har något mer att tillägga så säger han att det inte var automatvapen, de lät bara så för att de var två skyttar samtidigt.

UPPLÄST OCH GODKÄNT

Polisen

Förhör

1, Dörrknackning "Parken" Albert Engströmsgatan 9

Signerat av

Signerat datum

Enhet	Diarienr
Region Mitt, PKC-grupp 3 Rgn Mitt	5000-K919695-20

Hörd person	Personnummer
Salling, Barbro Louise	

Den hörde är	ID Styrkt	Ställning till misstänkt - målsägande - vittne
Vittne	Nej	

Tolk	Språk

Ytterligare information om anledning till förhör	Underrättad om misstanke
Telefondörrknackning/vittnesförhör i ärendet "Parken"	

Underrättad om rätt till försvarare	Godtar den försvarare som rätten förordnar	Försvarare/ombud önskas	Försvarare/ombud närvarande

Förhörsledare	Förhörsdatum	Förhör påbörjat	Förhör avslutat
Alexander Bergling	2020-08-03	19:20	19:32

Förhörsplats	Typ av förhör	Förhörssätt
	RB 23:6	Telefonförhör

Förhörsvittne	Utskrivet av

Berättelse

Barbro uppger att hon var hemma i fredags när hon hörde en jätteexplosion dom hon först trodde var en bil som explodera. Hon uppger att hon idag den 3/8-20 var ute och räknade kulhål i fasaden och hittade 10 st på tvättstugan och 2 stycken på hennes fasad.

Barbro uppger att hon först tittade mot Albert Engströmsgatan men gick sen över och tittade ut mot innergården där skottlossningen hade skett.
Hon berättar att hon inte såg skjutningen då den måste ha skett på grillplatsen och dit ser hon inte på grund av buskaget som är i vägen. Hon hörde dock upprörda röster och folk som sprang mot grillplatsen. Hon uppger att hon såg två killar som kom springandes från Bruno Liljeforsgatan mot grillplatsen, de viftade med händerna över huvudet. Ena killen beskriver hon som kraftig och han brukar vara i området med ett gäng som håller till där.

Barbro uppger att när hon kollade ut mot sidan där skjutningen skett så hade polisen kommit redan och hon berättar att skotten skötts precis 18:40 för då kollade hon på sin klocka. Hon uppger att hon varken såg de som sköt eller den som blev skadad men en granne har berättat för henne att den som blev skjuten kördes till sjukhuset av en blå personbil.

Barbro berättar att det under flera månader har varit ett gäng på 8-10 personer som dagligen samlats vid grillplatsen eller vid konstverket "Vilda Västern". De brukar sitta tillsammans men ibland går någon av de iväg och pratar i telefon ett tag för att sen komma tillbaka igen och efter en stund så går någon annan iväg igen. Barbro uppger att hon befarat att detta skulle hända någon gång.

På fråga om Barbro vill tillägga något så uppger hon att en motorcykel bärgades på kvällen vid 22:45, hon säger att de kan ha varit den som brukar busköras på området och hon tror att den ägs av den kraftiga killen som sprang från Bruno Liljeforsgatan. Han är med i det här gänget som nämndes.

UPPLÄST OCH GODKÄNT

Polisen

Förhör

Barbro Salling

Signerat av

Signerat datum

Enhet
Region Mitt, Grova brott 2 PO Uppsala

Diarienr
5000-K919695-20

Hörd person
Salling, Barbro Louise

Personnummer

Den hörde är
Vittne

ID Styrkt
Ja

Sätt
RES

Ställning till misstänkt - målsägande - vittne

Tolk

Språk

Ytterligare information om anledning till förhör
Iakttagelse av händelse 31 juli 2022

Underrättad om misstanke

Underrättad om rätt till försvarare | Godtar den försvarare som rätten förordnar | Försvarare/ombud önskas | Försvarare/ombud närvarande

Förhörsledare
Eva-Maria Sjömark

Förhörsdatum
2022-09-09

Förhör påbörjat
12:30

Förhör avslutat
13:30

Förhörsplats
Polishuset Uppsala

Typ av förhör
RB 23:6

Förhörssätt
Videobandsförhör
Ljudbandsförhör
Konceptförhör

Förhörsvittne

Utskrivet av

Berättelse

Inledning

Förhöret avser iakttagelser av en händelse den 31 juli 2020 vid Almkvistgatan/Albert Engströmsgatan i Gränby i Uppsala.

Barbro informeras om att hon först ska få berätta fritt och så detaljerat hon kan om händelsen, vilka iakttagelser hon själv gjorde och om möjligt i kronologisk ordning. Hon informeras om att hon därefter ska få peka på en karta över området och förklara närmare det som kan vara svårt att beskriva i ord.

Händelsen

Var befann du dig och vad var det som gjorde att du lade märke till att något hände?

Barbro berättar att hon befann sig i köket när hon hörde ljudet av vad hon först tänkte kanske var en explosion i en trappuppgång. Sedan smattrade det på väldigt högt och då tänkte hon att det kunde vara bilar som exploderade. Det var väldigt höga ljud och hon blev rädd. Det dröjde en stund innan hon gick till andra sidan där hon har sitt sovrum och tittade. Hon minns inte om polisen redan hade kommit då.

Hon minns att hon tittade på klockan och då var klockan tjugo minuter i sju på kvällen. Hon tittar på klockan ibland om det är nån viss händelse, datumet kommer hon inte att glömma. Det var den 31 juli. Hon minns det för att det var en sån extrem händelse.

Hon har inte sett något av det som hände på innergården. Hon gick ut till balkongen efteråt och då stod två grannar vid hennes port som hon frågade vad som hänt. De talade då om vad

som hänt och pekade på hålet i fasaden ovanför porten. Barbros lägenhet ligger på bottenvåningen och hålet är mer mellan första och andra våningen på vänster sida snett ovanför porten.

Barbro minns inte vad grannarna hette som hon pratade med. De har inte svenska namn. De som bodde på bottenvåningen mittemot henne bor inte i Sverige längre. Hon tror att de flyttade i december 2020. De flyttade till Panama. Den andra grannen som bodde ovanpå Barbro har precis flyttat men har lägenheten kvar. Han som flyttade till Panama var den granne som berättade för Barbro vad som hänt.

Barbro dröjde sig kvar i köket eftersom hon absolut trodde det var bilar så det tog en stund innan hon gick över till andra sidan och tittade på innergården. Hon såg ingenting av vad som hänt på innergården.

Barbro tillfrågas om vad hon fick veta av grannen

Hon får veta att det skjutits och att det är skotthål i deras fasad.
Det var människor som samlades där men hon kommer inte ihåg om hon gick ut på innergårdssidan före eller efter att polisen kommit.

Barbro tillfrågas om hon lade märke till något annat kring människorna som samlats på innergården.

Det gjorde hon inte.

Barbro tillfrågas om hon såg eller hörde något som hon uppfattade hade någon anknytning till själva händelsen.

Barbro vet att det kom en personbil på den sidan där Almqvist 10 ligger. Det var också en dam som sprang mot grillplatsområdet. Polisen försökte stoppa henne men det gick inte.

Barbro tillfrågas om det var någon hon kände igen och om hon kan beskriva kvinnan.
Det gjorde hon inte. Hon kan inte beskriva kvinnan närmare än att hon minns att kvinnan sprang.

Barbro tillfrågas om bilen hade någon koppling till kvinnan eller om den var fristående.

Barbro uppfattade det som om kvinnan hade en koppling till bilen.

Barbro tillfrågas vad som hände efter att polisen inte lyckades stoppa kvinnan.

Då gick hon tillbaka till bilen.

Kom hon ifrån bilen?

Ja.

Barbro tillfrågas vad hon minns av bilen.

Den kan ha varit blå eller åt det turkosa hållet men Barbro minns inte säkert.
Efter att kvinnan gick tillbaka till bilen åkte bilen iväg.

Barbro tillfrågas om kvinnan var ensam i bilen.

Det var hon inte för hon var inte förare av bilen. Barbro säger att hon själv vid tillfället var upprörd av skjutningen och hade hjärtklappning.

Barbro tillfrågas om hon minns något av det hon berättade vid förra förhöret.

Det var en lång person som brukade hålla till vid vilda västern som stack ut för att han var så lång och smal. Det var också en annan person som stack ut för att han var överviktig.

Barbro tillfrågas om hon såg någon av de här personerna den aktuella dagen.

Den överviktiga såg hon den här dagen. Han småsprang från Bruno Liljeforshållet över Vilda västern mot grillplatsen.

När var det?

Hon vet inte i vilket skede men det var efter händelsen. Hon har inte någon uppfattning om hur lång tid efteråt hon såg personen.

Hon tillfrågas om det var före eller efter att hon såg bilen.

Det kan ha varit ungefär samma tidpunkt men hon är inte säker.

Barbro tillfrågas om hon lade märke till någon annan person eller grupp av personer.

Det gjorde hon inte.

Barbro tillfrågas vart den överviktiga personen tog vägen.

Han försvann in bakom de höga buskarna till grillplatsen och sedan kunde Barbro inte se vart han tog vägen. Hon vet inte vilket sällskap som befann sig bakom buskarna då sikten är skymd. Anledningen till att Barbro lade märke till den långa smala personen och den överviktiga var att de stack ut i utseende. De andra som brukade vara på gården såg mera lika ut.

Barbro ombeds beskriva den överviktiga personen.

Det var ingen äldre herre. Han kan ha varit upp till 25 år. Barbro kan inte säga något om hans ansikte, kläder eller utseende i övrigt. Hon skulle inte heller känna igen honom om hon såg honom igen. Hon minns inte hans hår eller hårfärg mer än att han nog inte var jätteblond eller jättemörk. Hon minns ingen behåring i ansiktet. Hon minns bara att han var överviktig. Hon minns inte hur hon kunde se att det var en kille men hon säger att det var väl att han var korthårig och klädseln. Hon har sett honom innan skjutningen och är av uppfattningen att det är en kille.

Det var ett gäng som samlades under dagtid. Det var unga vuxna och det kändes inte som om det stämde. Hon kallade dem för knarkgänget. Hon upplevde att de samlades tidiga eftermiddagar och det pågick i flera månader att de höll till där. De var samlade och så gick kanske någon iväg och pratade i mobiltelefon, kom tillbaka till gänget och sedan gick nästa iväg på samma sätt och kom tillbaka. De gick iväg både mot Bruno Liljefors och mot Gränbyparken. Hon uppskattar att de var mellan 5-8 personer som vistades där, inte alltid alla samtidigt. Hon kan inte säga att det var samma personer som samlades utöver de hon kände igen som den långa smala och den överviktiga. Hon kan inte påminna sig att de samlades under 2019 utan det började nog 2020 och flera månader före skjutningen. Hon tänkte att det var knarkhandel och tänkte att hon kanske skulle ringa 11414. Hon såg aldrig

några överlämnanden av saker men känslan var att det var fel.

Barbro ombeds beskriva den långa smala killen

Han hade ofta väst på sig kommer hon ihåg. Alla var de ofta mörkt klädda. Anledningen till att hon la märke till just honom var att han var lång och smal. Hon vet inte vad de andra hade för kläder. Han hade också en axelremsväska, en platt. Den var också mörk. Hon kunde inte se något märke. Han bar den som en axelremsväska. Hon har inte tagit några foton eller filmat dem vid något tillfälle. Hon har ingen uppfattning om hans utseende i övrigt. Hon tror att han ofta hade keps men är inte säker. Han var inte blond vad hon minns. Hon minns inte hur kepsen såg ut. Barbro skulle inte känna igen någon av de som tillhörde gänget på gården.

Barbro tillfrågas om hon pratat med grannar om de som samlats

Hon har pratat med grannar och de har väl tänkt samma sak som hon, att det var knarkhandel. Hon vet inte vad grannarna heter. Hon har mest pratat med Eva Byegård men hon var inte hemma vid själva skjutningen. Hon bor närmare Gränbyparken.

Barbro tillfrågas om hon uppfattade det som om någon av dem hade anknytning till gården.

Hon kände det som att den långa smala killen inte hörde hemma på gården. Hon vet inte hur det var med den överviktiga killen. Det hon vet är att det åktes en del motorcykel på gården innan skjutningen och att hon var irriterad på det. Det var flera olika personer som körde den.

Barbro tillfrågas hur motorcykeln såg ut.

Hon vet inte men den kan ha varit bland annat vit. I övrigt minns hon inte hur den såg ut.

Kunde hon koppla motorcykeln till någon av personerna.

Hon minns att den överviktiga körde den vid ett antal tillfällen. Hon uppfattade det som om de kom från grillplatsen och bara körde runt på gården. Det kändes fel att köra motorcykel där inne.

Barbro tillfrågas om hon sett motorcykeln vid några andra tillfällen?

Nej. Hon minns inte heller om den var parkerad på gården.

Barbro tillfrågas om det hon berättade i förhöret som hölls för två år sedan. Hon berättade då att det bärgades en motorcykel på kvällen.

Barbro minns då att det var så och att polisen var där. Det var utanför Almkvistgatan 10-12. Hon tänkte då att kanske var den motorcykeln som de hade kört omkring på. Barbro minns inte varför hon tänkte så men hon tror att det var att det var något vitt på den.

Barbro sa i förra förhöret att hon trodde att den ägdes av den kraftiga killen.

Barbro säger nu att det måste ha varit för att han var den som körde mest på den.

Barbro tillfrågas om hon minns att hon tidigare berättat att hon hörde upprörda röster och folk som sprang mot grillplatsen.

Barbro säger att det har hon glömt bort nu.

Hon berättade då också att hon sett två killar som kom springandes från Bruno Liljefors.

Barbro säger att det var ju den överviktiga och hon kommer bara ihåg honom idag inte att det var två. Hon minns idag inte heller något av att de skulle ha viftat med armarna ovanför huvudet.

Barbro tillfrågas om hon hört något om händelsen från någon annan person.

Det kan hon inte komma på.

Skissritning

Barbro får rita på karta de iakttagelser hon gjort på gården, se bilaga 1.

Iakttagelserna hon gör, gör hon från sin balkong.

Under skissritningen uppger Barbro att hon inte kan se varifrån den kraftiga killen kommer å det är ett litet hus som skymmer hennes sikt åt det hållet så hon ser honom först när han är på Lilla västernområdet. Den lilla byggnaden som då fanns är borttagen nu.

Angående personbilen som kör in på gården säger Barbro att den måste ha kommit i ett ganska tidigt skede för det var nog inte avspärrat då. Det blev en stor avspärrning senare.

Kvinnan som sprang från bilen och in vid grillplatsen gick sedan tillbaka till bilen samma väg som hon kom. Därefter åkte bilen iväg. Den backade ut. Barbro minns inte om hon hörde några dörrar på bilen öppnas eller stängas. Barbro tror att kvinnan klev in i framsätet på passagerarsidan. Hon tror också att det var någon som klev in i baksätet (bakom förarplats) på bilen, om hon kommer ihåg rätt så öppnades den dörren bak som var åt hennes håll. Hon uppfattade det som en man, en ung vuxen. Eventuellt hade han en jeansjacka på sig. Det var inte så tät vegetation mellan Barbro och där bilen stod så hon såg den tydligt.

Barbro såg aldrig någon person som var skadad. Det har hon bara hört om efteråt.

Återläst över telefon den 221006 kl 13:00 utan erinran men med nedan komplettering. Barbro uppger kompletteringsvis vid återläsning av förhöret att hon nu minns att det var två personer som kom från Bruno Liljeforshållet och att de viftade med händerna. En av dem var den överviktiga killen och den andra minns hon inte mer av än att det var en kille. Hon minns det nu efter att hon efter förhöret har tänkt på händelsen.

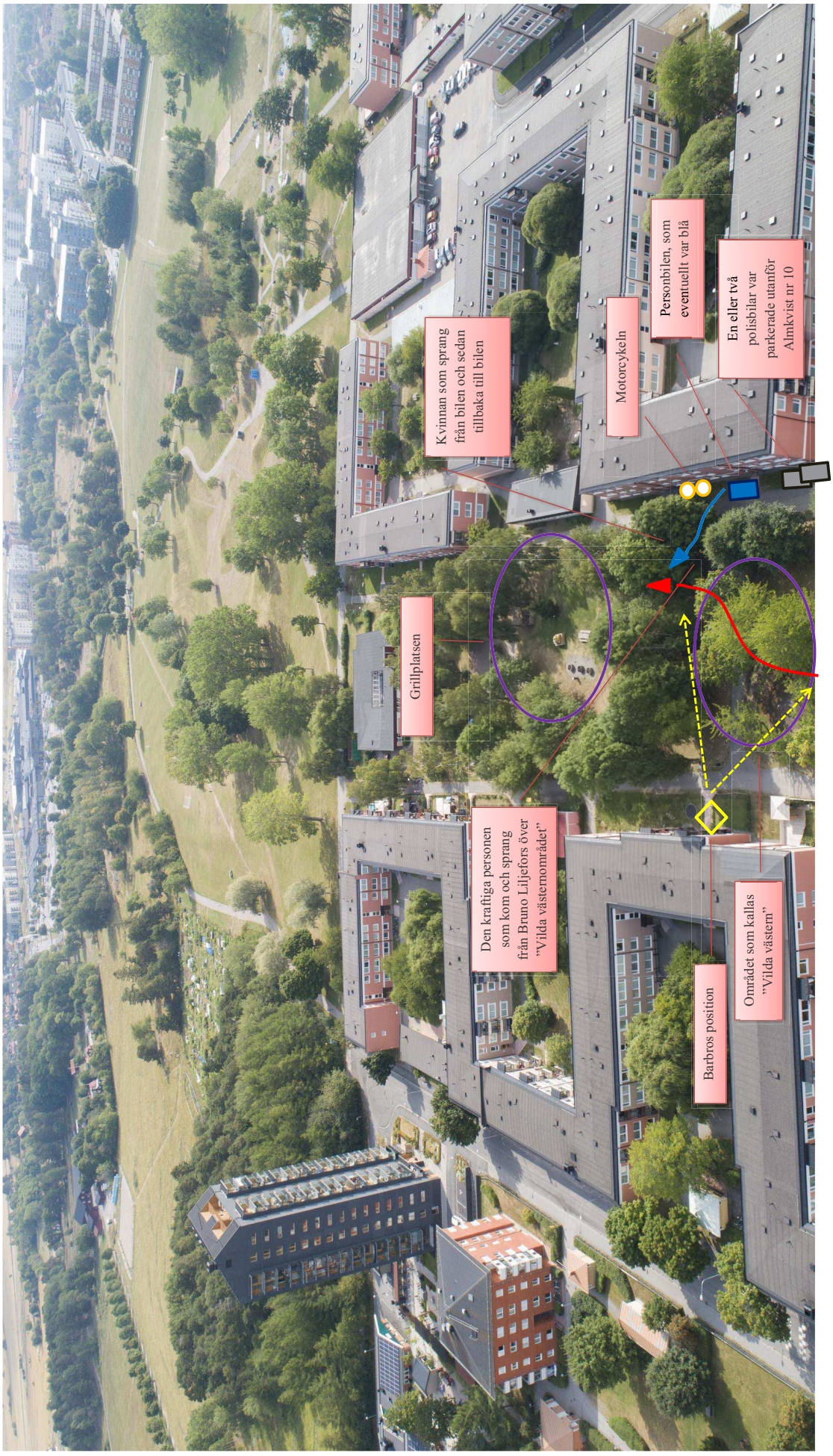
Kvinnan som sprang från bilen och sedan tillbaka till bilen
Motorcykeln
Personbilen, som eventuellt var blå
En eller två polisbilar var parkerade utanför Almkvist nr 10
Grillplatsen
Den kraftiga personen som kom och sprang från Bruno Liljefors över ”Vilda västernområdet”
Barbros position
Området som kallas ”Vilda västern”

Polisen

Förhör

Hör grannes fönster träff Albert Engströmsgatan 15

Signerat av

Signerat datum

Enhet	Diarienr
Region Mitt, PKC-grupp 7 Rgn Mitt	5000-K919695-20

Hörd person	Personnummer
Obi, Emeke Titus	

Den hörde är	ID Styrkt	Sätt	Ställning till misstänkt - målsägande - vittne
Vittne	Ja	Dataslagning	

Tolk	Språk

Ytterligare information om anledning till förhör	Underrättad om misstanke
Telefondörrknackning/vittnesförhör i ärendet "Parken"	

Underrättad om rätt till försvarare	Godtar den försvarare som rätten förordnar	Försvarare/ombud önskas	Försvarare/ombud närvarande

Förhörsledare	Förhörsdatum	Förhör påbörjat	Förhör avslutat
Danjel Andersson	2020-08-02	19:38	19:41

Förhörsplats	Typ av förhör	Förhörssätt
	RB 23:6	Telefonförhör

Förhörsvittne	Utskrivet av

Berättelse

Emeke berättar att han var hemma när skottlossningen skedde. Han var i köket och hörde höga smällar. Han förstod nästan direkt att det handlade om skott från vapen. Han tror att det kan ha varit två olika vapen för smällarna lät lite olika.
Först trodde han att hans fönster hade blivit träffat så han vågade inte titta ut. Han förstod senare att det var grannen som bodde under honom vars fönster hade blivit träffat av kulor.
Efter några minuter tittade han ut genom fönstret och kunde se folk som sprang runt. Det var folk som bor i husen runtomkring. Polisen var snabbt på platsen.
Emeke var ensam hemma i lägenheten.

Uppläst och godkänt i anteckningsform.

Polisen

Förhör

Albert Engströmsgatan 17

Signerat av

Signerat datum

Enhet	Diarienr
Region Mitt, PKC-grupp 3 Rgn Mitt	5000-K919695-20

Hörd person	Personnummer
Duzo, Semira	

Den hörde är	ID Styrkt	Ställning till misstänkt - målsägande - vittne
Vittne	Nej	

Tolk	Språk

Ytterligare information om anledning till förhör	Underrättad om misstanke
Telefondörrknackning/vittnesförhör i ärendet "Parken"	

Underrättad om rätt till försvarare	Godtar den försvarare som rätten förordnar	Försvarare/ombud önskas	Försvarare/ombud närvarande

Förhörsledare	Förhörsdatum	Förhör påbörjat	Förhör avslutat
Alexander Bergling	2020-08-02	17:08	17:14

Förhörsplats	Typ av förhör	Förhörssätt
	RB 23:6	Telefonförhör

Förhörsvittne	Utskrivet av

Berättelse

Semira uppger att hon under dagen hade jobbat på Akademiska sjukhuset och att hon efter jobbet åkt till sin svärmor för att fira en muslimsk högtid. De åket sen hem vid 18:30-19:00 ungefär och satte sig på balkongen och fikade. Hon uppger att de började smälla 10-15 skott som hon direkt kopplade till krig och att det var ett automatvapen.

Semira berättar att de sprang in i lägenheten och att hon som akutsjuksköterska direkt började tänka ABC då hennes man har PTSD och därför fick problem. I och med attt de sprang in så han de inte se något.

Semira uppger att deras granne under som är ca 12-13 år var ute på gården när det hände hon, gallskrek och sprang hem så Semira tror att hon har sett händelsen.

På fråga om Semira vill tillägga något så uppger hon att hon hörde skrik som var med arabisk eller kurdisk dialekt, de kan ha varit de som sköt men hon är osäker.

UPPLÄST OCH GODKÄNT

Polisen

Förhör

Avvikande förhör, Albert Engströms 17

Signerat av

Signerat datum

Enhet	Diarienr
Region Mitt, PKC-grupp 3 Rgn Mitt	5000-K919695-20

Hörd person	Personnummer
Hamoui Irabi, Gassan Daniel Irabi	

Den hörde är	ID Styrkt	Ställning till misstänkt - målsägande - vittne
Vittne	Nej	

Tolk

Språk

Ytterligare information om anledning till förhör

Telefondörrknackning/vittnesförhör i ärendet "Parken"

Underrättad om misstanke

Underrättad om rätt till försvarare	Godtar den försvarare som rätten förordnar	Försvarare/ombud önskas	Försvarare/ombud närvarande

Förhörsledare	Förhörsdatum	Förhör påbörjat	Förhör avslutat
Alexander Bergling	2020-08-02	18:19	18:26

Förhörsplats	Typ av förhör	Förhörssätt
	RB 23:6	Telefonförhör

Förhörsvittne

Utskrivet av

Berättelse

Gassan uppger att han var hemma den aktuella dagen. När han hörde skottlossningen utanför så gick han ut direkt, på fråga om Gassan såg händelsen så ändra han sig till att han gick ut efter 1-2 minuter. Gassan uppger att folk hade panik ute på gården men menar på att han inte såg något av händelsen.

Gassan berättar att han kände den som blev skjuten, sen ändrar han sig till att de känner varandra genom gemensamma vänner.

Gassan uppger att han inte vet varför de sköt ute på gården.

På fråga om Gassan inte har sett något så uppger han att han såg den skjutne med en handduk runt huvudet.

På fråga vad han gjorde då så uppger han att han bara stod tyst och försökte ta in allting som hänt.

Gassan har inget att tillägga.

På fråga om det är uppläst och godkänt velar Gassan till en början men godkänner sen.

UPPLÄST OCH GODKÄNT

Polisen

Förhör

1 Dörrknackning "Parken" Albert Engströmsgatan 23

Signerat av

Signerat datum

Enhet	Diarienr
Region Mitt, PKC-grupp 3 Rgn Mitt	5000-K919695-20

Hörd person	Personnummer
Stijepic, Mario	

Den hörde är	ID Styrkt	Sätt	Ställning till misstänkt - målsägande - vittne
Vittne	Ja	Dataslagning	

Tolk	Språk

Ytterligare information om anledning till förhör

Telefondörrknackning/vittnesförhör i ärendet "Parken"

Underrättad om misstanke

Underrättad om rätt till försvarare	Godtar den försvarare som rätten förordnar	Försvarare/ombud önskas	Försvarare/ombud närvarande

Förhörsledare	Förhörsdatum	Förhör påbörjat	Förhör avslutat
Alexander Bergling	2020-08-01	16:41	17:03

Förhörsplats	Typ av förhör	Förhörssätt
	RB 23:6	

Förhörsvittne	Utskrivet av

Berättelse

Mario uppger att han, fru, barn, mamma, pappa och hans frus bror satt ute på altan när någon började skjuta ungefär 5 meter från där de satt. Han uppger att personen stod i lekparken men att de var bakom en häck så att de inte kunde se personerna som sköt, han uppger att han såg röken från de vapen som avlossats.

Mario uppger att han och familjen sprang in direkt och att han uppfattades 5-6 skott men menar på att det kan ha varit fler. Mario uppfattade de som att de först sköt mot Almqvistgatan men sen vidare mot Råbyvägen. Han uppger att personerna som besköts uppehöll sig vid grillplatsen mellan almqvistgatan och Albert Engströmsgatan.

Mario uppger att han vet vem killen som blev skjuten är då den killen ofta strosar omkring i området. Han har de i förra veckan varit inblandat två slagsmål på området och brukar ofta röka gräs där. Mario uppger även att den killen vid ett tidigare tillfälle har setts springa när polisen har kommit till platsen.

Mario uppger att tre av den skjutna killens kompisar bor i samma hus som Mario. När skottlossningen var så vet Mario inte exakt vilka som var närvarande, han minns bara att det är en väldigt överviktig kille som var på platsen då han är den enda överviktiga som rör sig i området.

En granne till Mario har uppgett att han såg de två killarna som med luvor på huvudet, där en av killarna då bar på en "Long barrel automatic rifle" men den andra hade han inte sett om han bar på något, men han kunde möjligen ha ett handeldvapen. De två killarna sprang mot Gränby Centrum.
Mario uppger att han inte kände den grannen men han pratade också Kroatiska och bor i samma trapphus som honom, troligtvis på våning två eventuellt våning tre. Lägenheten ska ligga på vänster sida mot parken berättar Mario.

UPPLÄST OCH GODKÄNT

Polisen

Förhör

Dörrknackning "Parken" Albert Engströmsgatan 23

Signerat av

Signerat datum

Enhet	Diarienr
Region Mitt, PKC-grupp 3 Rgn Mitt	5000-K919695-20

Hörd person	Personnummer
Stijepic, Sandra	

Den hörde är	ID Styrkt	Sätt	Ställning till misstänkt - målsägande - vittne
Vittne	Ja	Dataslagning	

Tolk	Språk

Ytterligare information om anledning till förhör	Underrättad om misstanke
Telefondörrknackning/vittnesförhör i ärendet "Parken"	

Underrättad om rätt till försvarare	Godtar den försvarare som rätten förordnar	Försvarare/ombud önskas	Försvarare/ombud närvarande

Förhörsledare	Förhörsdatum	Förhör påbörjat	Förhör avslutat
Alexander Bergling	2020-08-01	18:01	18:10

Förhörsplats	Typ av förhör	Förhörssätt
	RB 23:6	Telefonförhör

Förhörsvittne	Utskrivet av

Berättelse

Sandra uppger att hon och hennes familj var ute på altanen när de hörde hur det började skjuta bakom häcken vid lekparken eller i nära anslutning till den. Hon uppger att hon inte såg den som sköt men menar på att de var väldigt nära. När de hörde hur de började skjuta så gick de in i lägenheten och väntade i 5 minuter innan de gick ut för att se vad som hade hänt.

Sandra uppger att den som blev skjuten brukar gå utanför flera gånger varje dag och att de känner igen honom för han alltid har keps på sig. Sandra Uppger också att den personen bråkar utanför hela tiden och att de röker marijuana. Hon tror därför att detta är kopplat till det.

Sandra berättar att hon inte heller såg vart personen som blev skjuten vart han befann sig, samt så uppger hon att hon hörde cirka 30 skott.

UPPLÄST OCH GODKÄNT

Polisen

Förhör

förhör 2

Signerat av

Signerat datum

Enhet
Region Mitt, Grova brott 1 PO Uppsala

Diarienr
5000-K919695-20

Hörd person
Stijepic, Mario

Personnummer

Den hörde är
Vittne

ID Styrkt
Nej

Ställning till misstänkt - målsägande - vittne
okänd

Tolk

Språk

Ytterligare information om anledning till förhör
Kompletterande förhör

Underrättad om misstanke

Underrättad om rätt till försvarare | Godtar den försvarare som rätten förordnar | Försvarare/ombud önskas | Försvarare/ombud närvarande

Förhörsledare
Elias Gikanga

Förhörsdatum
2020-08-05

Förhör påbörjat
13:45

Förhör avslutat
13:52

Förhörsplats

Typ av förhör
RB 23:6

Förhörssätt
Telefonförhör

Förhörsvittne

Utskrivet av
Konceptförhör

Berättelse

Mario talar flytande engelska. Förhöret hålls på engelska, utan tolk.

Mario har kontrollerat vad grannen heter, alltså den man som han talade kroatiska med på gatan. Det är Mladem Antunovic och han bor på Albert Engström gata 27. Mario vet inte om Mladem talar svenska. Mario uppger att det var första gången som Mario talade med Mladem där efter skjutningen.

Angående den kille som blev beskjuten så säger Mario att han känner igen honom eftersom han alltid har samma kläder på sig, samma keps, är väldigt smal och lång. Hans vänner skulle dock inte Mario känna igen, inte på bild eller om han såg dem ute på gatan. Mario uppger att han alltid sett dom på långt håll och att dom ser likadana ut för honom då alla är mörkhyade. Det som står i första förhöret om att dessa vänner ska bo i Marios trapphus stämmer inte. Mario menade att vännerna till den beskjutna killen troligen bor på samma gata som honom, alltså Albert Engströms gata.

Förhörsanteckningar upplästa utan erinran.

Polisen

Förhör

1 Dörrknackning "Parken" Albert Engströmsgatan 23

Signerat av

Signerat datum

Enhet	Diarienr
Region Mitt, PKC-grupp 3 Rgn Mitt	5000-K919695-20

Hörd person	Personnummer
Veselinovic, Damjana	

Den hörde är	ID Styrkt	Sätt	Ställning till misstänkt - målsägande - vittne
Vittne	Ja	Dataslagning	

Tolk	Språk

Ytterligare information om anledning till förhör	Underrättad om misstanke
Telefondörrknackning/vittnesförhör i ärendet "Parken"	

Underrättad om rätt till försvarare	Godtar den försvarare som rätten förordnar	Försvarare/ombud önskas	Försvarare/ombud närvarande

Förhörsledare	Förhörsdatum	Förhör påbörjat	Förhör avslutat
Alexander Bergling	2020-08-01	18:37	18:42

Förhörsplats	Typ av förhör	Förhörssätt
	RB 23:6	Telefonförhör

Förhörsvittne	Utskrivet av

Berättelse

Damjana uppger att hon och hennes familj satt och åt middag i vardagsrummet när de hörde hur någon började skjuta utanför, hon uppger att hennes man skrek att de skulle gömma sig. Totalt uppskattar hon det till 15-20 skott. När skotten slutade så ringde Damjana till polisen.

Damjana uppger att de inte tittade ut genom fönstret då de var rädda så de har inte sett något men hon uppger att deras grannar som också pratar Kroatiska har sagt att de kände igen de två som sköt då de hade sagt att dessa personer brukar vara i området.

UPPLÄST OCH GODKÄNT

Polisen

Förhör

Förhör 2

Signerat av

Signerat datum

Enhet	Diarienr
Region Mitt, Grova brott 1 PO Uppsala	5000-K919695-20

Hörd person	Personnummer
Veselinovic, Damjana	

Den hörde är	ID Styrkt	Sätt	Ställning till misstänkt - målsägande - vittne
Vittne	Ja	Dataslagningar	okänd

Tolk

Språk

Ytterligare information om anledning till förhör

Kompletterande förhör.

Underrättad om misstanke

Underrättad om rätt till försvarare	Godtar den försvarare som rätten förordnar	Försvarare/ombud önskas	Försvarare/ombud närvarande

Förhörsledare	Förhörsdatum	Förhör påbörjat	Förhör avslutat
Elias Gikanga	2020-08-05	13:01	13:15

Förhörsplats	Typ av förhör	Förhörssätt
	RB 23:6	Telefonförhör

Förhörsvittne	Utskrivet av
	Konceptförhör

Berättelse

Förhörsledaren läser upp det förhör som hölls med Damjana den 1 augusti. Damjana uppger att anteckningarna stämmer.

Damjana berättar att efter skjutningen så gick hon och hennes man ut på balkongen. Då var det två grannar som stod ute på gatan och pratade på kroatiska. Dom stod precis under Damjanas balkong så hon och hennes man kunde höra vad de pratade om.

Ena grannen bor i samma trapphus som Damjana och han heter Mario Stiepic. Damjana har pratat med Mario och han sa till henne att polisen hade pratat med honom också. Den andra grannen som pratade Mario vet inte Damjana namnet på. Han bor på Albert Engströms gata, kanske på nummer 21 eller 25. Det är en medelåldersman som inte har mycket hår på huvudet. Mer vet inte Damjana om mannen.

Det som Damjana hörde från männens samtal var att båda männen kände igen gärningsmännen, de som sköt. De sa att det var killar som brukade hänga i parken, grilla och sådant. De sa inget mer om vilka killarna var utan bara att det var killar som sköt och inte tjejer.

Damjana vill tillägga att hon har pratat med sin man efter händelsen och han hörde att grannarna sa att dom kände igen killarna som blev skjutna och inte gärningsmännen.

Damjana tillfrågas om hon har något mer som hon tror kan vara viktigt för utredningen. Om hon talat med några fler grannar eller hört något om skjutningen. Damjana svarar att hon tyvärr inte vet något mer.

Förhörsanteckningar uppläsa utan erinran.

Polisen

Förhör

Ser gm

Signerat av

Signerat datum

Enhet
Region Mitt, BF-IGV 6 LPO Uppsala/Knivsta

Diarienr
5000-K919695-20

Hörd person			Personnummer
Blomberg, Ulf			
Den hörde är	**ID Styrkt**	**Sätt**	**Ställning till misstänkt - målsägande - vittne**
Vittne	Ja	Passbild	
Tolk			**Språk**

Ytterligare information om anledning till förhör	Underrättad om misstanke
Hörs gällande sina iakttagelser.	

Underrättad om rätt till försvarare	Godtar den försvarare som rätten förordnar	Försvarare/ombud önskas	Försvarare/ombud närvarande

Förhörsledare	Förhörsdatum	Förhör påbörjat	Förhör avslutat
Patrik Evertsson	2020-07-31	19:23	19:28
Förhörsplats	**Typ av förhör**	**Förhörssätt**	
Albert Engströmsgatan, Uppsala	RB 23:6		
Förhörsvittne	**Utskrivet av**		

Berättelse

Förhörsledarens frågor och kommentarer skrivs i kursiv stil. Förhörsledare förkortas FL.
Ulf bor med altanen i riktning mot brottsplatsen.

FL frågor ifall Ulf har sett eller hört något.
Ulf uppger att han var på väg in från altanen och hörde då att det började smälla. Ulf såg två personer som sprang från platsen. Ulf såg främst den ena personen. Den personen hade en grön jacka, något typ av munskydd, blåa byxor, hade luva och var ca 185 cm lång. Den personen bar även en automatkarbin med en brun hylsfångare.

De sprang i riktning mot Gränbyparken.

Förhör uppläst ur anteckningar och Ulf har inget han vill ändra eller tillägga.

Polisen

Förhör

Kompletterande förhör vittne Blomberg

Signerat av

Signerat datum

Enhet	Diarienr
Region Mitt, Utredning 1 PO Uppsala	5000-K919695-20

Hörd person	Personnummer
Blomberg, Ulf	

Den hörde är	ID Styrkt	Ställning till misstänkt - målsägande - vittne
Vittne	Nej	

Tolk	Språk

Ytterligare information om anledning till förhör	Underrättad om misstanke
Kompletterande förhör med anledning av försök till mord	

Underrättad om rätt till försvarare	Godtar den försvarare som rätten förordnar	Försvarare/ombud önskas	Försvarare/ombud närvarande

Förhörsledare	Förhörsdatum	Förhör påbörjat	Förhör avslutat
Mats Johansson	2020-08-01	14:20	15:01

Förhörsplats	Typ av förhör	Förhörssätt
I den hördes bostad	RB 23:6	

Förhörsvittne	Utskrivet av
	MA

Involverad personal	Funktion
Maria Alvén	Biträdande förhörsledare

Berättelse

Ulf ombeds berätta fritt om händelsen
Vi satt ju här ute och käkade. Det var lugnt. Det var inget vi reagerade på. När jag var färdig tog jag tallrikarna och gick in. Precis när jag kommer innanför dörren hör jag automateld. Min fru frågar vad fasiken det är som händer. Ring polisen sa jag till min fru.

15-20 meter utanför såg jag två personer med vapen. Det var en person som jag fokuserade på, det var han som hade en grön militärfärgad AK47:a. Han hade också en grön täckjacka, lite ribbad, med huva. Sedan hade han blåa jeans, var cirka 185 cm lång. De sprang ner vid häcken, till höger om trädet. Sedan såg jag dem inte mera.

Jag tänkte, vad fan var det där för någonting. Sedan gick jag in och ställde mig. Polisen kom ganska snabbt. Min fru ringde polisen.

Vad hände sedan Ulf
Sedan gick jag ut och ställde mig. En polis hade hittat en tomhylsa. Ulf visar cirka 5 cm. Polisen stod där och i princip vaktade den. Polisen kom hit och förhörde mig sedan. Det är där vi är nu.

Hur länge har ni bott här?
13 år.

Hur upplever ni att det är att bo här?
Sista tre åren har det blivit värre. Det är mycket narkotika. Det åker mycket poliser här.

Vart stod du när du hörde smällarna?

Jag stod precis i öppningen till balkongen och tittar rakt ut.

Hur skulle du beskriva skotten?
Automateld.

Under hur lång tid?
Det var kanske 10-15 skott i rask takt. Alltså automateld.

Vi pratar sekundera alltså?
Ja sekunder.

Varifrån kom smällarna?
Från buskagen och lekparken.

Vad är det första du ser?
Jag ser två som kutar. Jag ser kolven sticka ut. En kommer ut mellan äppelträdet och den andra personen en bit ifrån honom. De springer mot parken.

Beskriv vapnet?
En AK47:a.

Hur kommer det sig att du kan beskriva det som en AK47:a?
Jag har legat i lumpen.

Hur höll han vapnet när han sprang?
Han höll det i sin högra hand, i kolven. Han höll den framåt. Jag såg att kolven stack ut under hans armbåge.

Signalement?
Han hade en grön ribbad jacka med huva, en lite tunnare täckjacka. Huvan var uppfälld. En mörkgrön jacka med huva och ett par jeans i blå färg.

Övrig klädsel?
Nej, ingenting.

Vart ser du honom första gången?
Rakt ut från gräsmattan, cirka 20-30 meter bort. Mellan träden

Hur såg den andra personen ut?
Det var två personer men jag fokuserade inte på honom. Det var cirka 20 meter emellan dem. Jag tänkte bara på honom med vapnet. Det var honom jag fokuserade på.

Får du uppfattningen av att de håller ihop?
Ja, det tycker jag. Som det lät kan det ha varit två vapen som avlossades. Men jag ser bara ett vapen, ett militärgrönt med utkastare i brunt på sidan. Eller en hylsfångare.

Säger de något till varandra?
Nej, inte som jag hör.

Man eller kvinna?
Det var en man. Det såg jag på stilen och kroppsbyggnaden.

Ålder?
25-30 år om jag ska gissa. Han var rätt lång och slank.

Hudfärg?
Nej det såg jag inte.

Ytterligare detaljer?
Nej inga. Jag ser inte hans ansikte. Bara jackan och huvan. Jag ser han lite snett från sidan när han springer bort.

I vilken ordning springer de?
Han som bär vapnet springer sist, ut mot Gränbyfältet. Jag hör knattret och att de springer.

Ser du några andra människor?
Nej men jag hör andra människor skrika. Någon säger typ "ring ambulans".

Vad gör du sedan?
Jag går in och avslutar det jag höll på med. Sedan går jag ut och pratar med polisen. Jag står där några minuter bara. Och frågar om han sett tomhylsan. Polisen stod rakt ner, vid tvättstugan.

Ambulansen?
Det var någon som skrek "ring ambulansen". Då stod jag utanför mig. Sedan går jag ner till polisen.

Såg du någon skadad person?
Nej, jag har inte sett någon.

Har du sett några kulhål?
Nej, jag har inte tittat.

Skulle du känna igen någon av dem om du såg dem igen?
Nej det är nog helt omöjligt. Jag har inte sett deras ansikten.

Väderförhållanden?
Det var ljust ute och klar sikt.

Uppläst och godkänt

Polisen

Förhör

Signerat av

ÖÖÖ örrknackning "Parken" Albert Engströmsgatan 27 Signerat datum

Enhet	Diarienr
Region Mitt, PKC-grupp 3 Rgn Mitt	5000-K919695-20

Hörd person	Personnummer
Das, Shila	

Den hörde är	ID Styrkt	Sätt	Ställning till misstänkt - målsägande - vittne
Vittne	Ja	Dataslagning	

Tolk	Språk

Ytterligare information om anledning till förhör	Underrättad om misstanke
Telefondörrknackning/vittnesförhör i ärendet "Parken"	

Underrättad om rätt till försvarare	Godtar den försvarare som rätten förordnar	Försvarare/ombud önskas	Försvarare/ombud närvarande

Förhörsledare	Förhörsdatum	Förhör påbörjat	Förhör avslutat
Alexander Bergling	2020-08-01	10:57	11:01

Förhörsplats	Typ av förhör	Förhörssätt
	RB 23:6	Telefonförhör

Förhörsvittne	Utskrivet av

Berättelse

Shila uppger att hon vid ca 18-tiden hörde något som lät som skott, när hon titta ut genom fönstret så såg hon två men springa men hon såg bara benen.
Hon såg inte vad de hade på sig. När hon sen gick ut på balkongen var polis redan på platsen.

UPPLÄST OCH GODKÄNT

Bör höras med tolk på Bengal.

Polisen

Förhör

1 Dörrknackning "Parken" Albert Engströmsgatan 27

Signerat av

Signerat datum

Enhet	Diarienr
Region Mitt, PKC-grupp 3 Rgn Mitt	5000-K919695-20

Hörd person	Personnummer
Antunovic, Ivana	

Den hörde är	ID Styrkt	Sätt	Ställning till misstänkt - målsägande - vittne
Vittne	Ja	Dataslagning	

Tolk	Språk

Ytterligare information om anledning till förhör	Underrättad om misstanke
Telefondörrknackning/vittnesförhör i ärendet "Parken"	

Underrättad om rätt till försvarare	Godtar den försvarare som rätten förordnar	Försvarare/ombud önskas	Försvarare/ombud närvarande

Förhörsledare	Förhörsdatum	Förhör påbörjat	Förhör avslutat
Alexander Bergling	2020-08-01	11:26	11:32

Förhörsplats	Typ av förhör	Förhörssätt
	RB 23:6	

Förhörsvittne	Utskrivet av

Berättelse

Ivana uppger att hon var hemma med hennes man och deras 2 barn när de hörde skotten utanför. Ivana berättar att hennes man skrek att de skulle lägga sig på golvet men att hon fick ta hand om sin bebis som grät. Mannen gick ut på balkongen och såg två stycken maskerade män med rånarluvor. Han har berättat för Ivana att han såg att en av personerna hade ett vapen, de sprang mot gränbyparken.

Ivana berättar att hon hörde folk utanför som skrek att någon skulle ringa ambulans.

Ivana uppger även att en kompis till henne gick genom gränbyparken och var på väg hem till henne, den kompisen såg att folk sprang från deras adress. När kompisen kom till Ivana så gick de ner på gården och såg då polisen samt den skjutna personen. Kompisen heter Boyanna (Osäker stavning) och bor längs Råbyvägen, telefonnummer 0764021716 och hon pratar bara engelska.

Ivana uppger att hennes granne sett att bägge personerna bar vapen.

Ivana uppger att hennes man såg mycket men han pratar bara Kroatiska.

UPPLÄST OCH GODKÄNT

Polisen

Förhör

Sett lite.

Signerat av

Signerat datum

Enhet	Diarienr
Region Mitt, Grova brott 1 PO Uppsala	5000-K919695-20

Hörd person	Personnummer
Antunovic, Mladen	

Den hörde är	ID Styrkt	Sätt	Ställning till misstänkt - målsägande - vittne
Vittne	Ja	sv kk	okänd

Tolk	Språk
11006	Kroatiska

Ytterligare information om anledning till förhör	Underrättad om misstanke
Skjutning Gränby	

Underrättad om rätt till försvarare	Godtar den försvarare som rätten förordnar	Försvarare/ombud önskas	Försvarare/ombud närvarande

Förhörsledare	Förhörsdatum	Förhör påbörjat	Förhör avslutat
Elias Gikanga	2020-08-06	17:04	17:35

Förhörsplats	Typ av förhör	Förhörssätt
Polishuset Uppsala	RB 23:6	Konceptförhör

Förhörsvittne	Utskrivet av

Berättelse

Se bifogad kartbild.

Mladen bor på Albert Engströmsgatan 27 med sin fru och två barn.

Mladen ombeds berätta om skjutningen.
Jag var i köket och försökte få lilla pojken att äta. Jag gjorde iordning mat åt honom och då hörde jag plötsligt att det sköts men jag visste inte vad det var. Första tanken var att det måste vara smällare men sen ville jag ändå gå ut och se för det var något konstigt med ljudet. Jag tänkte att det var nog inte smällare ändå. Jag gick ut på balkongen och jag ser att dom här människorna som hade promenerat eller gått, att dom höll sig undan. Något stämde inte. Då tänkte jag direkt "ja det var skottlossning". Då sa jag till min fru och den stora pojken att dom skulle lägga sig på golvet. Jag gick sen tillbaka till balkongen, och så såg jag två stycken personer bakom huset. Det är någon byggnad där, jag såg bara lite, för sen ser man inget för träden.

Vet du hur många smällar du hörde?
Jag är osäker, kan varit 20 eller nått. Innan jag gick ut på balkongen var det 6-7 stycken, sen när jag gick ut på balkongen så fortsatte det men då såg jag inget, det var träd och saker emellan. Jag hörde bara, jag såg inte vart skotten kom ifrån.

Du såg två personer bakom ett hus?
Ja. (får rita på karta).

Hur menar du med där dom sjuka bor?
Det är ett lågt hus, bara ett våningshus, något vårdboende tror jag,

Vad gjorde personerna?

En som jag såg hade huva på huvudet, luvtröja. Sen vet jag inte färg på tröjan men han hade något långt gevär som han höll i. Den andre hade keps på sig och dom var böjda på något sätt för sen när dom kom fram till träden så såg jag dom inte mer.

Är det något mer med personernas klädsel som du kan beskriva?
Jag är 90 procent säker på att den andra hade en svart keps men luvtröjan om den var grönaktig eller inte det vet jag inte.

Grönaktig, är det något som du hört eller något som du tror att du sett?
Jo det skulle kunna vara en grön men samtidigt har jag också hört att grannar pratat om en grön tröja. Om jag uppfattat den som grön och grannar uppfattat den som grön så borde det vara så men jag är osäker, så jag vet inte.

Vet du på hur långt avstånd som du såg de här personerna?
Kan man säga 30-40 meter.

Såg du några ansiktsdrag, att du skulle känna igen någon person?
Nej. Ansikte såg jag inte alls. Det gick så fort så det är knappt att man kommer ihåg nått.

Hur länge skulle du säga att du såg dom bakom huset innan dom tog sig vidare in i parken?
Egentligen så var det bara deras flyktväg, dom kanske var på väg att fly. Dom skyndade sig mot Gränby. Jag såg att dom gick över vägen och sen över åkern och sen såg jag dom inte mer. Jag såg inte vart dom tog vägen, jag såg dom kanske springa 3 meter rakt in i parken.

Hur skulle du beskriva vapnet?
Jag är säker på att jag sett ett vapen och det var ett långt rör. Jag kan vapen, jag är från Bosnien och har varit i krig så jag kan vapen. Ett gevär.

Såg du hur personen höll i vapnet?
I ena handen/armen och sprang samtidigt. Det var den till höger som jag såg som hade vapen på sig. Den andra såg jag inte att han hade något vapen på sig.

Var det något mer som du reagerade på, du såg dessa två killar, något mer som utmärkte sig?
Nej.

Såg du någon som hade blivit skjuten eller skadad?
Jo efteråt. Jag vet inte vem det är. Han satt ju där på vägen och så var det en del folk omkring honom men det här var senare när jag gick ner och jag skulle kolla om någon behövde hjälp.

Har du hört något i grannskapet, om någon pratat om vem som skjutit eller varför det hänt?
Jo det pratades en del men jag kunde inte förstå så mycket, det var inte bara svenska utan arabiska som talades. Dom skrek. Det var högljutt. Dom var arga, dom var väldigt arga. Då tänkte jag att det måste vara den skadades vänner som reagerade på det sättet.

Förhörsanteckningar upplästa utan erinran.


Mladens balkong
GM 1 & GM 2 position bakom huset, sen sprang dom in i parken/grönområdet.
Albert Engströmsgatan
Almqvistgatan
Bruno Liljefors gatan
Gränby
Meter
0 10 20 40 60 80

Polisen

Förhör

Almqvistgatan 8

Signerat av

Signerat datum

Enhet	Diarienr
Region Mitt, Grova brott 1 PO Uppsala	5000-K919695-20

Hörd person	Personnummer
Saidassan, Said Karim	

Den hörde är	ID Styrkt	Ställning till misstänkt - målsägande - vittne
Vittne	Nej	

Tolk

Språk

Ytterligare information om anledning till förhör

Underrättad om misstanke

Försök till mord på gården mellan Almqvistgatan och Albert Engströmsgatan i Uppsala 2020-07-31

Underrättad om rätt till försvarare	Godtar den försvarare som rätten förordnar	Försvarare/ombud önskas	Försvarare/ombud närvarande

Förhörsledare	Förhörsdatum	Förhör påbörjat	Förhör avslutat
Thomas Mineur	2020-08-21	11:48	12:06

Förhörsplats	Typ av förhör	Förhörssätt
	RB 23:6	Telefonförhör

Förhörsvittne

Utskrivet av

Berättelse

Karim berättade att han bor hemma hos sin kompis Rojhat Sefdyn på Almqvistgatan 8. Karim var ensam hemma vid tillfället.

Karim uppgav att han satt vid datorn och plötsligt hörde en automateld från en kulspruta eller liknande, inte en pistol. Det var många skott i flera serier som lät "drum,drum". Karim hoppade upp och sprang till balkongen för att titta ut. Han såg ingenting förutom Rojhats granne, en man som kom på cykel och hade ett barn i barnstol på pakethållaren. Rojhats granne var andfådd. Karim frågade grannen om vad som hänt? Grannen sade att idioterna kom i bil och tog fram vapen ur bilen, Kalasjnikovs. Grannen trodde först att det var ett skämt.

Karim tillfrågades om vad det var för bil och hur många personer det var i bilen? Karim uppgav att han inte frågade så mycket för att han tyckte att det var viktigare att ringa till polisen (Karim ringde till 112 kl. 18:45:49 fhl anteckning) Karim fick den uppfattningen om att det var flera personer men han vet inte vad det var för bil.

Karim tillfrågades om vart grannen bodde? Karim pratade med Rohjat som var hemma vid förhörstillfället och kom fram till att grannen troligen bor på Almqvistgatan 10.

Karim uppger vidare att han väntade en stund innan han gick ut eftersom han skulle möta kompisen Rohjat då denne kom från jobbet. Karim uppgav att han väntade en stund eftersom han inte ville gå ut och störa polisens arbete.

Karim uppger att Rojhat hade frågat polisen om en bil som stod utanför på gatan. Bilen stod vid rondellen intill festlokalen. Polisen hade sagt till Rojhat att gärningsmännen kommit i bilen. Karim och Rojhat gick förbi bilen senare på kvällen. Bilen stod inom ett område som polisen spärrat av. Det var en liten vit "skruttig" bil. Karim vet inte vad det var för bil.

Avspärrningen bevakades av 2 poliser.

Karim berättade att en äldre man som fanns i närheten av bilen verkade veta mycket om vad som hänt. Karim tyckte att mannen skulle berätta för polisen om vad denne visste i stället. Karim vet inte om mannen pratat med polisen.

Förhöret avslutat

Uppläst och godkänt

Thomas Mineur
Insp

Polisen

Förhör

Signerat av

Signerat datum

Enhet	Diarienr
Region Mitt, BF-IGV 3 LPO Uppsala/Knivsta	5000-K919695-20

Hörd person	Personnummer
Landälv, Maria Helena	

Den hörde är	ID Styrkt	Ställning till misstänkt - målsägande - vittne
Vittne	Nej	

Tolk

Språk

Ytterligare information om anledning till förhör

Underrättad om misstanke

Hörd angående mordförsök Gränbyparken.

Underrättad om rätt till försvarare	Godtar den försvarare som rätten förordnar	Försvarare/ombud önskas	Försvarare/ombud närvarande

Förhörsledare	Förhörsdatum	Förhör påbörjat	Förhör avslutat
Oscar Andersson	2020-07-31	20:26	20:36

Förhörsplats	Typ av förhör	Förhörssätt
Stormgatan	RB 23:6	Konceptförhör

Förhörsvittne

Utskrivet av

Berättelse

Maria berättar att hon såg hur en bil svängde in onormalt snabbt på parkeringen vid deras balkong. Det klev ut tre personer från bilen, två män och en kvinna. En av männen sprang iväg och såg stressad ut. Han sprang från platsen. De andra som suttit i bilen stod kvar och pratade i telefon. Kvinnan såg lite glad ut och såg inte alls stressad ut. Av det Maria såg så befann de sig runt bilen.

Kvinnan satt bak i bilen och mannen som sprang från platsen körde. Den andra mannen var passagerare i fram.

Mannen som försvann var en halvliten kille, småsatt. Han var inte spinkig och inte tjock. Normalbyggd. Han hade mörka kläder, öppen jacka, mörka byxor och under jackan hade han någonting vitt eller grått på sig. Han var utländsk och hade en snedbena och lite polisonger och skägg. Bredare, fyrkantigt ansikte. han såg inte så sportig ut då han sprang.

Den andra mannen var mörkhyad. Hade svart jacka och såg allvarlig och trött ut. Ingen jättestor kille. Han var lång och smal men inte över 1,80.

Kvinna var utländsk med långt svart hår. Håret var förbi axlarna och utsläppt. Hon pratade i mobiltelefon väldigt mycket. Hon hade Jeans på sig.

Uppläst och godkänt

Polisen

Förhör

ÖÖÖ Inringare SOS/RLC Viola. Stormgatan 14

Signerat av

Signerat datum

Enhet	Diarienr
Region Mitt, Grova brott 1 PO Uppsala	5000-K919695-20

Hörd person	Personnummer
Hejdenberg, Viola	

Den hörde är	ID Styrkt	Ställning till misstänkt - målsägande - vittne
Vittne	Nej	

Tolk	Språk

Ytterligare information om anledning till förhör	Underrättad om misstanke
Hörd som inringare till SOS i samband med händelsen	

Underrättad om rätt till försvarare	Godtar den försvarare som rätten förordnar	Försvarare/ombud önskas	Försvarare/ombud närvarande

Förhörsledare	Förhörsdatum	Förhör påbörjat	Förhör avslutat
Eva-Maria Sjömark	2020-08-21	13:00	

Förhörsplats	Typ av förhör	Förhörssätt
	RB 23:6	Telefonförhör

Förhörsvittne	Utskrivet av

Berättelse

Viola informeras om att hon kontaktas med anledning av att hon ringt SOS-alarm angående en händelse den 31 juli 2020.

Viola ombeds att berätta om händelsen.

Viola berättar att hon befann sig i sin lägenhet och gick fram för att stänga fönstret. Hon gick inte fram för att hon hörde skott men när hon kom till fönstret hörde hon skotten. Hon upplevdet det som om de kom från Gränbyparken.

Viola tillfrågas vad hon ser från sitt fönster.

Hon uppger att hon inte sett något av själva händelsen. Inte heller efter händelsen upplever hon att hon såg något ovanligt på deras gata. Det enda hon uppfattade var grannar som var nyfikna och tittade från balkonger vad hon minns, eventuellt någon som gick på gatan ute.

Viola tillfrågas då vilken utsikt hon har från sitt fönster, vad hon kan se genom fönstret.

Utsikten är mot Stormgatan 13-15 och parkeringarna utanför.

Viola tillfrågas hur länge hon tittade ut genom fönstret.

Viola stod vid fönstret bara en kort stund medan skotten pågick. Hon lyssnade inte klart på skotten utan gick och rådgjorde med sin man om hon skulle ringa polisen. Hon var osäker på om det var smällare eller skott. Medan hon ringde polisen gick hon tillbaka till fönstret och då hade skotten upphört. Hennes man hann aldrig höra några skott. De hörs inte inne i lägenheten. De har relativt nybytta fönster som inte släpper igenom så mycket ljud.

Viola stod i fönstret under samtalet med polisen och lite till. Hon tittade ut till och från under resten av kvällen. Hon försökte se var polishelikoptern var någonstans. Hon såg inget ovanligt utan reagerade snarare på att det såg så normalt ut. Folk gick ut och in och även barn var ute. Hon skulle själv ha gått ut den kvällen men vågade inte gå ut. Hon skulle ha hämtat en bil vid Råbyvägen, en bilpoolsbil, men valde att hämta den dagen efter istället.

Viola tillfrågas vad hon fick för uppfattning om skotten.

Viola har läst i tidningen att det var automatvapen. Hon vet inte hur de låter. Hon tyckte att det var täta skott men inte så täta som hon skulle tro att ett automatvapen låter. Viola har ingen erfarenhet av vapen. Hon uppfattade det som enskilda skott, bam, bam, bam, bam… (Viola säger bam med en knapp sekunds mellanrum).

Viola tillfrågas om hon har någon uppfattning om hur många skott det var.

Hon skulle uppskatta det till ett tjugotal skott.

Viola tillfrågas om hon hört något från någon granne eller någon annan som gjort iakttagelser eller hört något om händelsen.

Det enda hon hört är att folk varit oroliga men inte från någon att de skulle ha sett något mer än det hon själv sett.

Viola tillfrågas om hon vill komplettera med något som hon inte fått frågor om.

Det vill hon inte.

Uppgifterna är godkända i oredigerad form.

13.20

Polisen

Förhör

Förhör 2

Signerat av

Signerat datum

Enhet	Diarienr
Region Mitt, Utredning 1 PO Uppsala	5000-K919695-20

Hörd person	Personnummer
Orfali, Dara	

Den hörde är	ID Styrkt	Sätt	Ställning till misstänkt - målsägande - vittne
Vittne	Ja	Kontrollfrågor + dataslagning	

Tolk

Språk

Ytterligare information om anledning till förhör

Hörs som vittne angående skottlossning i Gränby.

Underrättad om misstanke

Underrättad om rätt till försvarare

Godtar den försvarare som rätten förordnar

Försvarare/ombud önskas

Försvarare/ombud närvarande

Förhörsledare	Förhörsdatum	Förhör påbörjat	Förhör avslutat
Joachim Panzio	2020-08-01	11:10	11:35

Förhörsplats	Typ av förhör	Förhörssätt
	RB 23:6	Telefonförhör

Förhörsvittne

Utskrivet av

Berättelse

Frågor och inlägg från förhörsledaren i *kursiv text.*

Jag bor på Dimgatan, men har en faster på Almkvistgatan och befann mig på cykel i hennes område. När jag cyklade runt P-huset så fanns det ca 10 killar där och när jag sedan fortsatte cykla längs Almkvistgatan så mötte jag två killar ca 18:45 som sprang mot mig, fast på andra sidan gatan. De sprang i riktning mot Gränbyparken och svängde vänster vid tvättstugan. Sedan tog det bara ca 5 sekunder tills jag hörde att flera skott avlossades. När jag såg killarna så visste jag inte om det var riktiga vapen, men jag antar att det var de killarna som sköt.

Du har sagt i tidigare förhör att du hörde skotten max en minut efter att du såg killarna med vapnen.
Nej, det var kortare tid. Ca 5 sekunder.

Såg du killarna med vapnen igen efter skjutningen?
Nej.

Var du framme vid platsen där gärningsmännen sköt?
Nej, men när jag kom fram till min fasters lägenhet på Almkvistgatan så såg jag en skadad kille liggande vid samma hus fast vid porten bredvid. Jag kände igen honom för jag har sett honom där förut. Han brukar halta när han går och brukar hålla till där vid den adressen.

Vad hände med den skadade killen?
Det var en kraftigt byggd kille med keps som hjälpte honom dit och sedan kom det fram en kvinna med bil. De hade full panik där.

Pratade du med någon av kvinnan, killen med kepsen eller den skadade?

Nej.

Hörde du vad de sa till varandra?
De hade panik och skrek en massa som jag inte hörde. De skrek också något om att öppna porten, var är de jävlarna och varför kommer de inte. Jag tror att de väntade på ambulansen, men det tog ca 30 minuter tills ambulansen kom. Innan dess tröttnade kvinnan på att vänta. Polisen var där och kvinnan skrek något åt polisen och sedan tog hon med sig den skadade killen själv i sin bil och körde troligen mot sjukhuset. Jag tyckte inte det var så bra att polisen lät kvinnan åka iväg själv med den skadade. Man visste ju inte om gärningsmännen fanns kvar i området fortfarande.

Var det någon som sa någonting om vad som hade hänt?
Nej.

Kan du beskriva hur killarna med vapnen såg ut?
Jag såg bara ögonen. De hade på sig huva och en duk eller bandana över munnen och näsan. De var likadant klädda med jeans, svart huvtröja och någon slags röd ansiktsmask för ansiktet. Den ena var smal och lång och den andre var kortare och lite knubbig. Jag såg att han hade ganska stor mage. Det var unga killar och jag tror de var ca 16 - 18 år gamla.

Vad kan du säga om vapnen?
Den långa smala killen höll i det större vapnet som såg ut som en kalashnikov. Vapnet hade en träkolv. Den kortare killen hade ett mindre silverfärgat automatvapen. Båda killarna höll sina vapen likadant med båda händerna framför bröstet skjutklart med höger hand vid avtryckaren och vänster hand framme vid pipan.

Kan du beskriva hur killarna med vapnen sprang?
De sprang snabbt, men den korta knubbiga killen hade sämre kondition och hade svårt att hålla samma tempo som den långa smala.

Sa killarna någonting när du mötte dem?
Nej.

Känner du till någon mer som sett någonting av händelsen?
Ja, jag har en kusin som såg gärningsmännen lämna platsen efter skjutningen.

FL noterar namn och adress till vittnet i ett PM.

Finns det någonting mer som du kan berätta om händelsen?
Nej, inte vad jag kan komma på.

Förhöret slut.
Dara har inget att tillägga eller förändra.

Polisen

Förhör

Almqvist g 17. väsk fynd

Signerat av

Signerat datum

Enhet	Diarienr
Region Mitt, Utredning 1 PO Uppsala	5000-K919695-20

Hörd person	Personnummer
Martin, Alexander Ansgar Joffre	

Den hörde är	ID Styrkt	Sätt	Ställning till misstänkt - målsägande - vittne
Vittne	Ja	Slagning RES	

Tolk

Språk

Ytterligare information om anledning till förhör

Underrättad om misstanke

Hörd om iakttagelser rörande försök till mord Gränby.

Underrättad om rätt till försvarare	Godtar den försvarare som rätten förordnar	Försvarare/ombud önskas	Försvarare/ombud närvarande

Förhörsledare	Förhörsdatum	Förhör påbörjat	Förhör avslutat
Anders Elmroth	2020-07-31	20:07	

Förhörsplats	Typ av förhör	Förhörssätt
Almkvistsgatan 17	RB 23:6	Konceptförhör

Förhörsvittne

Utskrivet av

Berättelse

Alexander Martin berättar att han befann sig på Almkvistsgatan 17 klockan 18:41 då han hörde minst 10 smällar. Smällarna pågick en tid och ekade mellan husen. Han hörde inte varifrån smällarna kom men såg hur folk sprang söderut längst inne i vid parkeringen. När han går in i trapphuset ser han en svart bag som är lång som en bandyklubba ungefär. Han frågar grannarna och de känns inte vid den. När ingen i huset vill kännas vid den går han ut med den till närmaste polis.

Han har inte sett någon annan märklig eller främmande aktivitet som han kan härleda till något brottsligt i eller kring bostaden den senaste tiden.

Uppläst och godkänt i anteckningsform

Polisen

Förhör

Mannen som hittade o lämnade väskan till polisen.

Signerat av

Signerat datum

Enhet	Diarienr
Region Mitt, Utredning 1 PO Uppsala	5000-K919695-20

Hörd person	Personnummer
Martin, Alexander Ansgar Joffre	

Den hörde är	ID Styrkt	Sätt	Ställning till misstänkt - målsägande - vittne
Vittne	Ja	egna uppgifter, dataslagn.	

Tolk	Språk

Ytterligare information om anledning till förhör	Underrättad om misstanke
Sina ev. iakttagelser kring händelsen 200731 ca kl. 18.40 på Almqvistsgatan, Uppsala	

Underrättad om rätt till försvarare	Godtar den försvarare som rätten förordnar	Försvarare/ombud önskas	Försvarare/ombud närvarande

Förhörsledare	Förhörsdatum	Förhör påbörjat	Förhör avslutat
Mats Johansson	2020-08-01	11:48	12:12

Förhörsplats	Typ av förhör	Förhörssätt
	RB 23:6	Telefonförhör

Förhörsvittne	Utskrivet av
	MJ

Berättelse

Alexander informerades inledningsvis om anledningen till förhöret vilken han förstod.

Alexander sade att det var han som lämnade över väskan han hittade i trapphuset på sin hemadress till polisen.

Förhörsledaren bad Alexander att berätta fritt om det han upplevde under gårdagskvällen.

Han berättade att han befann sig hemma i sin bostad. Han hörde då plötsligt vad han trodde var fyrverkerier och det lät som en stor fyrverkeritårta som brukar skjutas på nyåret. Det lät "stort" och det var ojämna smällare. När Alexander därefter tittade ut från sin balkong såg han folk från andra bostäder som tittade ut från dem och hur folk rörde sig i området.

Alexander blev lite nyfiken varför han lämnade sin bostad och gick ut på en promenad. Han fick då se polisen komma till området och han undrade då vad det var som egentligen hade hänt och vad det var han hade hört. Han valde då att gå tillbaka ganska så snart till sin bostad.

På väg tillbaka till sin bostad så kom han in i trapphuset och fick omgående se en svart sportbag stå synlig under trappen som leder upp till de andra våningarna. Det var en svart, lite avlång sportväska liknande en sådan som man kanske förvarar innebandyklubbor i. Alexander tyckte det var lite konstigt med den väskan utifrån vad han nyss hört och sett, att den gömts där och att kanske vapen legat i den samt att polisen nu var i området. Han tänkte att väskan kanske var intressant i den delen varför ha först ville kolla med sina grannar ifall det var deras väska.

Alexander pratade först med en ung barnfamilj i trapphuset men det var inte deras väska. Han gick då upp med väskan till sin granne Katja på våning 1. Han visade väskan för henne men det var heller inte hennes väska. Katja hade då besök av en kvinna som Alexander vet heter

Ida. Inte heller hon visste vems väska det var. Däremot så var Katja i telefon med polisen så därför bestämde sig Alexander för att gå ut med väskan för att överlämna den till polisen utifrån vad han nu visste.

Alexander tillfrågades om han minns vad klockan var då han reagerade på smällarna ?

Han svarade att klockan måste ha varit mellan ca 18.30 – 18.40.

Alexander ombads att beskriva dessa smällar ?

Han svarade att det han först tänkte på var att det var en fyrverkeritårta som brukar skjutas av på nyåret. Smällarna var dova och ojämna. Alexander upplevde det som att ha hörde smällarna under ca 5 – 10 sekunder och han uppskattar att det var minst 10 – 15 smällar.

Alexander fick frågan om var han befann sig då smällarna hördes ?

Han var i sin bostad. När smällarna hördes tittade han först ut genom ett fönster, därefter gick han ut på balkongen.

Alexander fick frågan om han möjligen kunde lokalisera smällarna ?

Han svarade att de lät från ganska nära håll och han berättade att senaste nyåret så var ungdomar uppe på ett tak till ett närliggande p-hus till hans bostad och sköt nyårsraketer och han tänkte att det nu var från samma plats som gårdagens smällar kom ifrån. Smällarna riktigt ekade bland husen så han tänkte också att det kanske smällde från någonstans mellan husen.

Alexander fick frågan om ifall han möjligen reagerade på väskan redan då han lämnade trapphuset för att gå ut på promenad ?

Han svarade att då gick han bara rakt ut och att det var först då han kom tillbaka in i trapphuset och ser under trappen som leder upp som han såg den. Den stod synligt för honom först då. Han vet således inte om den stått där redan då han gick ut på promenaden.

Alexander tillfrågades om sina iakttagelser från bostaden innan han gick ut ?

Han tittade ut först från balkongen och när han tittade ut från ett sovrumsfönster som man ser bättre ut ifrån, så såg han ungar som sprang bortåt och föräldrar som sprang bortåt.

Alexander fick frågan om åt vilket håll dessa sprang ?

Han svarade att alla som sprang sprang på innergården till höger från Alexanders bostad sett i riktning mot Gränbyparken.

Alexander fick frågan om hur man normalt kommer in i hans trappuppgång ?

Han svarade att det inte finns någon kod eftersom Rikshem inte vill ha det systemet utan man använder sig av en "blip" eller så ringer man upp någon boende som släpper in den som ska in.

Alexander fick frågan om han sedan tidigare vet något om att det varit spring i hans trapphus av olika anledningar ?

Han svarade att han bott på adressen sedan april 2017 och att det aldrig varit något som gjort att han har reagerat så. Inga personer som "hängt" i trapphuset och inga uppbrutna eller

uppställda dörrar till förråd eller annat. Alexander sade att det finns ett källarförråd men dit har bara Rikshem tillträde, inte de boende.

Alexander har tillfrågad inte varit ute idag och ev. hört att det pratas om händelsen. Han har bara varit hemma hittills så han vet inget mer än så.

Konceptanteckningarna återrelaterade efterhand och godkända.

Polisen

Förhör

Personlig assistent Almqvistgatan 17

Signerat av

Signerat datum

Enhet	Diarienr
Region Mitt, BF-IGV 14 LPO Uppsala/Knivsta	5000-K919695-20

Hörd person	Personnummer
Grön, Tove	

Den hörde är	ID Styrkt	Sätt	Ställning till misstänkt - målsägande - vittne
Vittne	Ja	Passbild i RES	

Tolk	Språk

Ytterligare information om anledning till förhör	Underrättad om misstanke
Iakttagelser i samband med skjutning i Gränby, 2020-07-31.	

Underrättad om rätt till försvarare	Godtar den försvarare som rätten förordnar	Försvarare/ombud önskas	Försvarare/ombud närvarande

Förhörsledare	Förhörsdatum	Förhör påbörjat	Förhör avslutat
Renée Raattamaa	2020-08-01	10:00	10:19

Förhörsplats	Typ av förhör	Förhörssätt
Almqvistgatan 17, Uppsala.	RB 23:6	Konceptförhör

Förhörsvittne	Utskrivet av

Berättelse

Tove ombads berätta vad hon iakttagit.
Hon berättade att en person knackade på dörren vid klockan 19 på kvällen. Det var en man i 25-årsåldern som frågade om sportbagen som låg under trappan var deras, men hon svarade att det inte var deras. Han berättade att han hade sett den och inte känt igen den så han gick runt och knackade på i lägenheterna för att se om han kunde hitta ägaren, annars skulle han ge den till polisen.

Tove tillfrågades hur mannen såg ut.
Man.
~180 cm.
22-30 år.
Smal till normal kroppsbyggnad, såg ut som att han tränade.
Mörkbrunt hår.
Svart T-shirt.
Svarta shorts, vita eller silvriga detaljer.
Pratade svenska, såg skandinavisk ut.
Verkade lite stressad.

Tove tillfrågades hur väskan såg ut.
Hon svarade att det var en svart sportväska, kanske till typ innebandy. Den hade vita detaljer.

Tove tillfrågades om hon såg om han tog väskan till polisen.
Hon berättade att hon såg att han gick ut ur porten och hon gick åt det hållet där det stod en polisbil.

Tove tillfrågades om hon bor på adressen.
Hon svarade att hon jobbar som personlig assistent till en brukare som bor på bottenvåningen

på Almqvistgatan 17.

Hon berättade att hon ungefär tio minuter innan det knackade på dörren var två personer utanför uteplatsen på baksidan. Hon såg att det var två personer med svarta huvtröjor som hade huvorna uppe. Hon berättade att hon bara såg baksidan på huvudena och inte kan säga hur de såg ut mer än så, hon vet inte om det var män eller kvinnor. Hon berättade att hon sondmatade brukaren och inte riktigt kunde kolla noggrannare.

Tove tillfrågades om hon hörde om de sa något.
Hon berättade att balkongdörren var öppen men att hon inte hörde att de pratade.

Tove tillfrågades om hon hade något att tillägga.
Nej.

Uppläst och godkänt ur anteckningsform.

Polisen

Förhör

1, Dörrknackning "Parken" Almqvistgatan 17

Signerat av

Signerat datum

Enhet	Diarienr
Region Mitt, PKC-grupp 3 Rgn Mitt	5000-K919695-20

Hörd person	Personnummer
Oksanen, Katja	

Den hörde är	ID Styrkt	Sätt	Ställning till misstänkt - målsägande - vittne
Vittne	Ja	Slagning i PIL + kontrollfrågor	Boende på Almqvistgatan 17

Tolk	Språk

Ytterligare information om anledning till förhör	Underrättad om misstanke
Telefondörrknackning/vittnesförhör i ärendet "Parken"	

Underrättad om rätt till försvarare	Godtar den försvarare som rätten förordnar	Försvarare/ombud önskas	Försvarare/ombud närvarande

Förhörsledare	Förhörsdatum	Förhör påbörjat	Förhör avslutat
Cecilia Persson	2020-08-07	15:01	15:28

Förhörsplats	Typ av förhör	Förhörssätt
PKC	RB 23:6	Telefonförhör

Förhörsvittne	Utskrivet av

Berättelse

Förhörsledaren inleder förhöret med Katja genom att förklara anledningen till varför man kontaktar henne.

Katja berättar att hon var hemma och hörde skottlossningen. Katja förstod inte först att det var en skottlossning utan trodde att det var raketer.

Katjas kompis, Isa Göransson, skulle komma hem till Katja och hade mött gärningsmännen i porten till Katjas lägenhet. Isa såg att det kom ut två stycken män springandes genom porten hon skulle in i och tänkte att hon skulle försöka hinna in utan att behöva ringa Katja på porttelefonen. Isa hann inte in utan fick ringa Katja på porttelefonen klockan 18:41.
Precis efter att Isa ringde på porttelefonen kom skottsalvan och Isa såg att det kom några barn springandes mot henne. Isa förstod att det var gärningsmännen hon mött vid porten eftersom hon hade reagerat på att i alla fall en av dem, den första som kom ut, bar ett vapen som hon först bara tänkt var ett paintball-gevär.

Isa blev orolig att gärningsmännen skulle komma tillbaka till porten så hon sprang därifrån och ringde till Katja via samtal och på Messenger. Katja gick ner och mötte Isa vid den andra porten som de har. Första gången Isa försökt komma in i porten tog hon ingången som är mot bilvägen, när Katja mötte henne så kom hon ifrån innergården. Isa hade gått runt byggnaden. Katja såg att Isa var skärrad och Katja själv hade hunnit bli lite rädd.

Inne i porten, där Katja har sin brevlåda, låg det en sportbag som var avlång och hade en vit silhouette med svarta bokstäver på. Katja vet inte vad det stod på sportbagen. Katja och Isa förstod att sportbagen måste ha hört till gärningsmännen och att de förmodligen haft sina vapen i den så Katja tar en bild på sportbagen och skickar in den som ett tips via polisen.se.

Katja berättar att hon kom hem ca en halvtimme innan Isa ringde på hennes porttelefon och att hon då varit vid sin postlåda, vid det tillfället låg det ingen sportbag där.
För att komma in i porten behöver man antingen ha en tag, få dörren upplåst, gå in medan porten är öppen eller få den upplås med hjälp av porttelefonen. Katja hade sett till så att portdörrarna var stängda när hon kom hem kring 18-tiden då hon inte ville att katten skulle smita.

Efter att de hittat sportbagen så gick Katja och Isa upp till Katjas lägenhet där Katja satte sig för att ringa polisen på 11414. Någon minut senare kom Katjas granne, Alexander Martin, och knackade på. Alexander hade varit ute och frågade Katja om hon hade hört vad som skett varpå Isa berättade för Alexander om sina iakttagelser.
Alexander hade också hittat sportbagen nere i trappen och stod med den i handen. Han frågade Katja och Isa om det var deras sportbag men de berättade att de varit i kontakt med polisen angående den. Alexander sprang då ut på parkeringen där det stod poliser och lämnade sportbagen till dem.

Alexander gick sedan upp och tittade till sin fru innan han kom till Katja igen och satt och pratade lite. 30 minuter efter att Alexander kom till Katja för andra gången så ringde polisen och sa att de skulle vilja prata lite mer med dem.
Två stycken poliser kom hem till Katja. En av poliserna pratade med Alexander om vad han sett och hört, och en av dem pratade med Isa.

Katja berättar att innan Isa kom hem till henne så var bara hon hemma. Katjas man Daniel var bortrest.

Katja berättar att Isa sagt att gärningsmännen var så pass nära henne så att de nästan var ansikte mot ansikte. Gärningsmännen var max en till två meter ifrån Isa och de bar munskydd i tyg. Isa var väldigt skärrad efter händelsen.

Katja berättar att hon själv inte sett så mycket, hon hörde endast skotten och sedan Isas berättelse.

Förhöret är uppläst och godkänt i konceptform klockan 15:28.

Polisen

Förhör

Förhör avseende bild på väska

Signerat av

Signerat datum

Enhet	Diarienr
Region Mitt, Grova brott 1 PO Uppsala	5000-K919695-20

Hörd person	Personnummer
Thorell, Jonas	

Den hörde är	ID Styrkt	Sätt	Ställning till misstänkt - målsägande - vittne
Vittne	Ja	Kontrollfrågor	

Tolk	Språk

Ytterligare information om anledning till förhör	Underrättad om misstanke
Kompletterande förhör med Jonas angående bild på väskan.	

Underrättad om rätt till försvarare	Godtar den försvarare som rätten förordnar	Försvarare/ombud önskas	Försvarare/ombud närvarande

Förhörsledare	Förhörsdatum	Förhör påbörjat	Förhör avslutat
Ronny Alseryd	2020-09-11	10:55	10:57

Förhörsplats	Typ av förhör	Förhörssätt
Telefon	RB 23:6	Telefonförhör

Förhörsvittne	Utskrivet av
	Konceptförhör

Berättelse

Förhörsledaren skickade bild på väskan som anträffades i trapphuset där Jonas bor.

Jonas sade att han aldrig sett väskan och sade utifrån väskans placeringen på foton så är det vid entrén vid postfacken och är det den andra entrén till trapphuset, där Jonas inte gick ut den 2020-07-31. Jonas förklarade att när han gick ut den dagen så gick han ut motsatt entrén och då måste han ha vänt sig om 180 grader för att ha sett väskan och det gjorde han inte.

Förhörsanteckning uppläst och godkänd.

Polisen

Förhör

Signerat av

Signerat datum

Enhet	Diarienr
Region Mitt, Grova brott 2 PO Uppsala	5000-K919695-20

Hörd person	Personnummer
Oksanen, Katja	

Den hörde är	ID Styrkt	Ställning till misstänkt - målsägande - vittne
Vittne	Nej	

Tolk

Språk

Anledning till förhör / Misstankar som misstänkt har underrättats om	Underrättad om misstanke
Mord, Försök till	

Ytterligare information om anledning till förhör

Katja hörs angående inloggningar på adress Almqvistgatan 17, den 31 juli 2020 vid klockslag 18.14, 18.41.

Underrättad om rätt till försvarare	Godtar den försvarare som rätten förordnar	Försvarare/ombud önskas	Försvarare/ombud närvarande

Förhörsledare	Förhörsdatum	Förhör påbörjat	Förhör avslutat
Per-Ola Sandström	2022-10-19	14:56	15:26

Förhörsplats	Typ av förhör	Förhörssätt
	RB 23:6	Telefonförhör

Förhörsvittne

Utskrivet av

Berättelse

Katja informeras om att hon behöver höras om inloggningar som finns registrerade på hennes bostadsadress, Almqvistgatan 17, den 31 juli 2020 vid klockan 18.14 samt 18.41. Hon tillfrågas vem/vilka som gick in på adressen vid nedan tillfällen och eventuella iakttagelser i samband med dem.

Inloggning klockan 18:14:27, passage in 953-1710833/Röd (377803298, bakdörr.

Denna inloggning är då Katja kom hem till sin bostad. Hon ställde då sin cykel utomhus på innergården och gick därefter in i trapphuset via bakdörren. Katja har ingen person i sitt sällskap. Hennes pojkvän var inte hemma i bostaden. Det var ingen person inne i trapphuset. Hon gick upp till sin lägenhet på våning 1. Hon tillfrågas och säger att den svarta väska som anträffades då inte fanns där nere i entrén trapphuset. Katja är säker på det för man har full uppsikt från bakdörr till framsida entrédörr samt även kan man se utrymmet under trappen. Katja berättar de vid tillfället hade och fortfarande har katt och den brukar kunna sitta under trappen så därför tittar alltid Katja där då hon kommer in i trapphuset om någon släppt in honom i trapphuset.

Inloggning klockan 18:14.33, passage in, postbox, 953-1710833/Röd (377803298)

Denna inloggning är då Katja kontrollerade om hon hade post i sin postbox på entréplan.

Inloggning klockan 18:41:24, entré, porttelefon ringt upp med svar 953-1710833/Telefonkort (07222078652)

Katja uppger att detta är då väninnan Isa Göransson ringer på hennes porttelefon. Katja minns

hon kort därefter var frågande till varför inte Isa kom upp till hennes bostad. Katja tänkte Isa kanske var osäker på Katjas adress och hade gått vidare i området då det var länge sedan hon senast var på besök där.

Inloggning klockan 18:41:36, entré, passage in 953-1710833/Telefonkort (07222078652)

Katja säger att Isa i efterhand har berättat att då hon var på väg in i Katjas entréport så kom två personer utspringande. Hon hann då inte komma in i porten innan den stängdes. Dessutom är trappen upp till entrédörren smal och då detta var i coronatid så kan det ha varit så att Isa höll avstånd då hon såg två personer som var på väg ut genom entréporten.

Katja minns att Isa i efterhand sade hon ringde en gång till på Katjas porttelefon och det måste vara aktuell inloggning. Vidare har Isa då berättat att hon kort därefter uppfattade skottlossning och därför inte kom in i Katjas port, kan ha varit på grund av att Isa blev rädd eller helt enkelt inte var tillräckligt nära och hörde det blev upplåst i entrédörren.

Katja har inget att tillägga.

Förhöret är avslutat klockan 15.26.

Uppläst efter hand och godkänt.

Polisen

Förhör

Signerat av

Signerat datum

Enhet	Diarienr
Region Mitt, Grova brott 2 PO Uppsala	5000-K919695-20

Hörd person	Personnummer
Legloahec Martin, Kelsey Marguerite	

Den hörde är	ID Styrkt	Sätt	Ställning till misstänkt - målsägande - vittne
Vittne	Ja	egna uppgifter, mantal	

Tolk

Språk

Ytterligare information om anledning till förhör

Underrättad om misstanke

Hörd om ev iakttagelser i samband med skottlossning, mordförsök på Almqvistgatan, Uppsala, 2020-07-31, vid 18:40-tiden.

Underrättad om rätt till försvarare	Godtar den försvarare som rätten förordnar	Försvarare/ombud önskas	Försvarare/ombud närvarande

Förhörsledare	Förhörsdatum	Förhör påbörjat	Förhör avslutat
Kent H Lindeback	2022-11-21	12:25	12:35

Förhörsplats	Typ av förhör	Förhörssätt
	RB 23:6	Telefonförhör

Förhörsvittne	Utskrivet av
	Konceptförhör

Berättelse

Kelsey uppger att hon bor på Almqvistgatan 17 tillsammans med sin man Alex. Hon kommer ihåg tillfället och hon var också hemma i lägenheten.

Hon uppger att någon gång före 19-tiden hörde hon höga smällar som hon uppfattade som fyrverkerier. Hon uppger att hon har tittat i sin mobiltelefon och har sett att hon på Messenger skrev till sin väninna Katja som bor i samma trapp. Kelsey uppger att hon ca 19:00 skriv till Katja och frågade om denna hade hört fyrverkerierna. Kelsey uppger att Katja skrev och svarade att någon hade skjutit med vapen. Katja skrev också att hon satt i telefon för att ringa polisen.

Kelsey tillägger att hennes man Alex efter ett tag gick ut i trappan och hittade en väska som han lämnade till polisen.

På fråga uppger Kelsey att hon var aldrig ut i trappen innan skjutningen och har därför inte gjort några iakttagelser av personer som uppehöll sig i trapphuset.

Förhörsanteckningarna vidkända utan erinran.

Polisen

Förhör

1, Dörrknackning Parken, Almqvistgatan 22

Signerat av

Signerat datum

Enhet
Region Mitt, PKC-grupp 2 Rgn Mitt

Diarienr
5000-K919695-20

Hörd person
Karlsén, Anna

Personnummer

Den hörde är	ID Styrkt	Sätt	Ställning till misstänkt - målsägande - vittne
Vittne	Ja	Slagning i PIL på uppgifter lämnade av vittnet	

Tolk

Språk

Ytterligare information om anledning till förhör
Telefondörrknackning/vittnesförhör i ärendet Parken

Underrättad om misstanke

Underrättad om rätt till försvarare	Godtar den försvarare som rätten förordnar	Försvarare/ombud önskas	Försvarare/ombud närvarande

Förhörsledare	Förhörsdatum	Förhör påbörjat	Förhör avslutat
Malin Brunström	2020-08-05	16:13	16:22

Förhörsplats

Typ av förhör
RB 23:6

Förhörssätt

Förhörsvittne

Utskrivet av

Berättelse

Vittnet Anna var hemma vid den aktuella tiden. Hon har kvartersgården utanför lägenheten och hon bor på 2:a våningen. Hon hörde skotten och blev jätterädd för det lät högt och tätt. Hon tänkte att det var automateld fast hon vet egentligen inte hur det låter eftersom hon bara har hört det på film. Det gick fort och det var lika långt mellan skotten. Det var 10-20 skott men det är svårt att säga. Det kanske var 15-20 skott.

Anna tittade ut men hon tittade ut åt fel håll. Hon tittade ut mot gatan och efteråt såg hon att det hade hänt på andra sidan. Hon såg familjer som sprang iväg. Hon såg även en man som sprang in i en port och efteråt tänkte hon att det eventuellt var gärningsmannen. Det var en ung man som inte var vit. Hon kan inte säga om han var svart eller från ett arabiskt land. Han sprang in på Almqvistgatan 17 och det var när det hade slutat. Hon fortsatte att titta ut efter det men då såg hon inte mer än att folk var rädda. Hon såg barnfamiljer. Hon såg ingen med något vapen.

Senare tänkte Anna på att det kom ett gäng bilar dit när polisen hade åkt därifrån. Det var personer från något arabiskt land. De letade efter något. Det var flera bilar och de hoppade ur bilarna och pratade med varandra lite upphetsat. De gick runt och tittade på parkeringsplanen och ut där det hade hänt. De såg stressade ut. Anna vet inte om de hittade något. De stack fort iväg. Anna minns inte hur bilarna såg ut eller vilket märke det var på bilarna.

Anna har inte hört någon som vet något om händelsen.

Anna var ensam hemma vid händelsen. Hon och dottern som är 14 år är skrivna på adressen. Dottern var inte hemma. Hon var i Växjö.

Anna kan inte komma på något mer som hon vill tillägga.

Förhöret är uppläst och godkänt, kl. 16.22.

Polisen

Förhör

Kompletterande förhör med Anna Karlsén

Signerat av

Signerat datum

Enhet	Diarienr
Region Mitt, Grova brott 1 PO Uppsala	5000-K919695-20

Hörd person	Personnummer
Karlsén, Anna	

Den hörde är	ID Styrkt	Sätt	Ställning till misstänkt - målsägande - vittne
Vittne	Ja	Dataslagning i RES	

Tolk

Språk

Ytterligare information om anledning till förhör

Utreda grovt brott

Underrättad om misstanke

Underrättad om rätt till försvarare

Godtar den försvarare som rätten förordnar

Försvarare/ombud önskas

Försvarare/ombud närvarande

Förhörsledare	Förhörsdatum	Förhör påbörjat	Förhör avslutat
Sofia Rällskog	2020-08-18	10:15	10:40

Förhörsplats	Typ av förhör	Förhörssätt
Almqvistgatan 22	RB 23:3	Konceptförhör

Förhörsvittne

Utskrivet av

Berättelse

Kompliterande förhör med Anna då hon gjort intressanta iakttagelser den 31/7-20.

Förhörsledarens frågor skrivs i kursiv stil.

Du har utsikt över kvarterslokalen på Almqvistgatan, vet du om det var någon tillställning den aktuella dagen?

Anna uppger att det var fest i lokalen de firade en muslimsk högtid, Eid. Hon hörde att det kom personer dit samt att de spelade musik vid 17:00 tiden. Det var mest barnfamiljer som var där, alla var festklädda. På parkeringsplatsen utanför lokalen var det mycket folk. Det var fullt på parkeringsplatsen så de hade parkerat bilar längs Almqvistgatan vid portarna 19 och 17.

Vad gör du efter du har hört skottlossningen?

När Anna hör skottlossningen så går hon ut på sin balkong som vetter mot Almqvistgatan 19 och 17. Hon ser inte händelsen eller gärningsmännen som skjuter. Det hon ser är att vuxna med barn kommer springandes och hukar sig bakom bilarna som står parkerade på Almqvistgatan. Hon ser även hur en ung man i 20-30 års åldern med arabiskt utseende. Han är inte festklädd som de andra utan har vardagskläder, oklart vilken färg han har på kläderna. Han hukar sig inte när han går som de andra gör. Han går in i port 17. Innan han går in så vänder han sig om och tittar mot de håll som han kom ifrån. Anna ser då hans ansikte och kan eventuellt känna igen honom om hon skulle se honom igen. Hon uppfattar det som att porten är låst och att han måste ha en tagg för att komma in. Han gick inte rakt in i porten utan stannade till som om han behövde blippa en tagg innan han gick in. Anna säger att han inte bar på något vapen. Hon har inte sett honom igen efter händelsen men hon är inte ute och går i området utan går endast till och från garaget där hon har sin bil.

I det tidigare förhöret så uppger du att du senare på kvällen ser ett antal bilar som

kommer och parkerar på parkeringen vid kvarterslokalen, kan du berätta om vad du såg.
Anna berättar att senare på kvällen ungefär en timme efter att polisen lämnade platsen så kommer det 3-4 bilar som kör fort och parkerar slarvigt på parkeringen. De hoppar ut 8-10 unga män från bilarna, dessa män har arabiskt utseende. Anna tror inte att det är män som har varit på festen tidigare då det mest var barnfamiljer på festen. De uppträder stressat och ser ut att leta efter något. De pratar till varandra på ett annat språk, Anna tror att det kan vara Arabiska men vet inte säkert. De går snabbt och letar på parkeringen, mellan och under bilarna som står utanför kvarterslokalen. De gick även runt kvarterslokalen och letade. Anna ser inte om de hittar något. De var där i ca 5 minuter sen åkte de snabbt därifrån. Anna vet inte färg eller märke på bilarna men alla bilar var av nyare modeller. Anna tänkte inte på hur de var klädda och kan inte lämna något närmare signalement. Från Annas balkong ser men ej vägen som de kör ut på, hon kan inte säga vilket håll de svängde ut från Almqvistgatan. Anna tog upp sin mobil för att filma då det hela såg misstänkt ut. Det visade sig dock att hon aldrig tryckte på play så det blev ingen inspelning.

Uppläst och godkänt
Kl: 10:40.

Polisen

Förhör

1, Dörrknackning Parken, Almqvistgatan 24

Signerat av

Signerat datum

Enhet
Region Mitt, PKC-grupp 2 Rgn Mitt

Diarienr
5000-K919695-20

Hörd person
Kulo, Erik

Personnummer

Den hörde är	ID Styrkt	Sätt	Ställning till misstänkt - målsägande - vittne
Vittne	Ja	Slagning i PIL på uppgifter lämnade av vittnet	

Tolk

Språk

Ytterligare information om anledning till förhör
Telefondörrknackning/vittnesförhör i ärendet Parken

Underrättad om misstanke

Underrättad om rätt till försvarare	Godtar den försvarare som rätten förordnar	Försvarare/ombud önskas	Försvarare/ombud närvarande

Förhörsledare	Förhörsdatum	Förhör påbörjat	Förhör avslutat
Malin Brunström	2020-08-06	11:12	11:32

Förhörsplats	Typ av förhör	Förhörssätt
	RB 23:6	Telefonförhör

Förhörsvittne

Utskrivet av

Berättelse

Vittnet Erik bor så att han har fönstret mot innegården där det hände. Vid tvättstugan på andra sidan är det en innegård och där bor Erik.

Erik var hemma vid den aktuella händelsen. Han satt i vardagsrummet och har fönstret ut dit där det hände. Fönstret var öppet.

Erik hörde smällare eller något allvarligare. Det lät allvarligare. Det var kraftiga smällar. Han har hört det förut i Gränby när det har skjutits. Man hör när det är smällare och man hör när det är från ett vapen. Det var flera smällar. Han uppskattade det till 10-20 smällar men det var närmare 20. Det lät som ett automatvapen. Nu är ju inte Erik någon expert men det var så tätt inpå varandra.

Erik gick till balkongen som är på andra sidan mot Gränbyparken. Det luktade krut och då förstod han att det var mer än smällare.

Erik tittade ut mot vardagsrumsfönstret ut mot innegården men han såg bara grannar med barn. De tittade mot tvättstugans håll. Det är träd i vägen så Erik ser inte tvättstugan därifrån. Han visste inte då att det var där det hände. Han gick ut på balkongen och såg att folk också tittade åt det hållet mot tvättstugan. Han såg bara grannar som blev rädda och han såg barn. Det finns en gång mot tvättstugans håll och man ser inte tvättstugan. Erik såg folk som kom ut ur sina bilar och det såg ut som om de skulle ha släktkalas eller något. De var nog besökare men han vet inte om de var det eftersom han inte har koll på de som bor där. De var lite uppklädda och han fick känslan av att de skulle på fest.

Kort därefter kom polisen.

Erik tänkte inte på om han såg några fordon. Polisen spärrade av för en vit Mercedes kombi. Den stod felparkerad. Erik såg att de hade spärrat av på andra ställen också. Det kan ha varit så att bilen bara stod där och sedan var den borta. Han vet inte om det var polisen som bogserade bort den. Den stod på gångvägen intill grovsoprummet. Det är som en liten gångväg där.

Erik har en kamera hemma som han har för sina katter. Den fångade upp själva ljudet. Erik har skickat in den till polisen. Han minns inte vad hon hette som tog emot den. På den hör man att det håller på i ca 30 sekunder. Det går inte att räkna för det är för dålig ljudkvalitet. Den registrerar den exakta tiden. Nu om Erik får chansa så tror han att tiden var kl. 18.40.30.

Erik var ensam hemma. Det är bara han och katterna som bor där.

Erik tror att det finns grannar som känner brottsoffret. Ingen har sagt till Erik att de vet något om händelsen.

Om brottsoffret är den som Erik tror att det är så är han inte förvånad över det som hänt. Om brottsoffret är en ung kille som Erik tror att det är så har Erik uppmärksammat honom många gånger där Erik bor. Erik vet inte vad killen heter. Han vet bara hur killen ser ut. Det pågår droghandel i området. Via ryktesvägen har Erik hört att den killen han tänker på är brottsoffret. Killen är involverad i droghandel. Det är folk som kommer, något utbyts med killen och sedan åker de i väg. Det sker ganska öppet. De går undan från parkeringen men det syns för de som bor i området.

Förhöret är uppläst och godkänt i anteckningsform, kl. 11.32.

Polisen

Förhör

Fatoum Alatrash

Signerat av

Signerat datum

Enhet	Diarienr
Region Mitt, Grova brott 2 PO Uppsala	5000-K919695-20

Hörd person	Personnummer
Alatrash, Fatoum	

Den hörde är	ID Styrkt	Sätt	Ställning till misstänkt - målsägande - vittne
Vittne	Ja	Foto RES	

Tolk	Språk
Språkservice nr 2694	Arabiska

Ytterligare information om anledning till förhör — Underrättad om misstanke

Hörs om sina iakttagelser som vittne den 31 juli 2020 i anslutning till hennes bostad.

Underrättad om rätt till försvarare	Godtar den försvarare som rätten förordnar	Försvarare/ombud önskas	Försvarare/ombud närvarande

Förhörsledare	Förhörsdatum	Förhör påbörjat	Förhör avslutat
Eva-Maria Sjömark	2022-10-12	09:00	10:05

Förhörsplats	Typ av förhör	Förhörssätt
Polishuset i Uppsala	RB 23:6	Videobandsförhör
Förhörsvittne	Utskrivet av	Ljudbandsförhör
		Konceptförhör

Berättelse

Förhöret genomförs med hjälp av tolk på plats och upptas med ljud och bild. Utskriften är en sammanfattning utifrån ljud och bildupptagningen. Förhörsledarens frågor och instruktioner återges med kursiv stil.

UPPGIFTER

Fatome tillfrågas om hon vet vilken händelse det gäller.
Ja.
Hur länge har du bott där du bor nu?
Cirka fem år sedan 2018.
Vi har pratat med din man tidigare vilka fler släktingar har du som bor i närheten?
Fatoum har inga bröder men hennes mans bröder bor här och deras fruar med familjer. Deras fruar är också Fatoums kusiner. Han har två bröder som heter Walid och Abdulkarim och de bor i samma kvarter.

Fatom ombeds berätta fritt och så detaljerat som möjligt om sina iakttagelser den aktuella dagen. Fatom informeras om att det är viktigt att hon berättar om sina egna iakttagelser. Om hon berättar om något någon annan sett eller hört är det viktigt att hon är tydlig med det.

Vad var det som gjorde att du lade märke till att något hände och var befann du dig då?
Fatuom undrar om det som efterfrågas är när skjutningen inträffade.
Det stämmer.
När det hände stod Fatoum, hennes barn och hennes mans brors fru utanför huset
Fatoum informeras om att hon ska få visa på en karta senare så att hon tydligare kan beskriva var hon befann.
Den aktuella dagen gjorde de som de brukar efter att hon blivit klar med hushållet. Hon gick

ut på gården för att sitta där med barnen. Mariam var ute på gården när Fatoum kom. Under tiden de satt där kom en kille. Killen satte sig mittemot dem på huk. Killen pratade i telefonen när han kom och satte sig. Det fanns små träd precis där i närheten. Intill killen, som var mittemot dem, satt en man på en bänk. Hans barn lekte i närheten. Både Fatoum och Mariam satt och pratade. Strax gick killen som hade barnen gick med barnen åt det hållet där tvättstugan ligger. Det är vid hörnet på gården och han gick mot det hållet. Knappt hann han till hörnet där tvättstugan ligger när de hörde skottlossning. Precis bakom den här mannen gick också killen som suttit på huk. När Fatoum hörde skottlossningen pratade hon med Mariam och sa att det lät som skottlossning men Mariam sa att det var fyrverkerier. Fatoum sa att det lät som skottlossning igen. Sedan helt plötsligt såg hon hur folk sprang. Hon tittade mot hörnet där hon upplevde att skottlossningen kom ifrån. Hon såg då killen som suttit mitt emot dem på huk komma springandes och bakom honom kom mannen med barnen eller barnet. Samtidigt gick Fatoum och Mariam in till henne. Det är vad hon iakttagit och sett.

Fatoum tillfrågas vilka barn det var som var med ute på gården.
Det var Mariams dotter Ayeh som då var 18-19 år. Fatoum hade med sig sitt yngsta barn, en flicka som var två år och sedan hennes syster som då var nio år.
Fatoum tillfrågas om barnen såg något av det som hände.
De har inte sett något. De har bara hört och sett folk som sprang och så fort de uppmärksammade det så sprang de också in i huset där Mariam bor.

Fatoum tillfrågas om hon kan beskriva skotten hon hörde.
Det var mer än ett skott, det var flera som fyrverkerier. Fatoum minns att det var intensivt. Hon kan inte minnas hur många skott det var.

Fatoum tillfrågas om mannen som satt på huk, var han ensam?
Han var ensam.
Fatoum tillfrågas om hon uppfattade något om vilket språk han pratade på telefonen.
Det gjorde hon inte, de var så långt ifrån honom.
Fatoum tillfrågas vad det var som gjorde att hon lade märke till honom från början.
Vanligtvis är det inte så många som kommer till gården ofta är det bara hon och hennes mans bröders fruar som brukar vara där så det var inte så svårt att uppmärksamma någon som avvek från dem.
Fatoum tillfrågas om hon sett mannen förut.
Hon har inte uppmärksammat det, hon tror inte det.
Fatoum ombeds beskriva mannen, hur han såg ut, ålder och så.
Hon minns inte hur han såg ut men hon tror inte han var så gammal. Det var en ung kille som hade en jacka som hon minns.
Fatoum tillfrågas vad hon minns om jackan.
Hon har dåligt minne men hon minns att han hade en jacka på sig och satt och pratade.
Fatoum tillfrågas om mannen såg att vara ursprungligen svensk eller av annan härkomst.
Hon tror inte att han är svensk.
Fatoum tillfrågas vad det är som gör att hon inte tror det.
Svenskar, det syns på dem, de har ljus hy och det syns att de är svenskar. Hon tror inte att han var svensk.
Fatoum tillfrågas om hår och hudfärg. Var han t ex svarthyad?
Han var inte svarthyad. Han såg ut som oss (Fatoum menar henne själv och tolken). Fatoum kommer själv från Syrien.

Fatoum tillfrågas om hon vet några andra som sett något av händelsen.
Hon vet inte. Det finns bara rykten. Hennes make har berättat om att han hörde att det handlade om två eller tre personer som var maskerade och höll på att skjuta mot varandra.

Fatoum tillfrågas om hon vet vem mannen med barnen var.
Det vet hon inte. Hon känner inte honom. De har inte så mycket kontakt mer än med varandra inom familjen. Hon känner inte heller igen honom sedan tidigare.
Fatoum tillfrågas om hur gamla mannens barn var ungefär.
De var små kanske 5-8 år. Det var två eller tre barn.
Fatoum tillfrågas om hon såg vart de tog vägen när de sprang.
De sprang mot hörnet där tvättstugan ligger och Fatoum och hennes sällskap sprang åt andra hållet. De var mycket oroliga för barnen.

Fatoum tillfrågas om hon vet ifall hennes man sett något ute på gården.
Hon vet inte det, om han sett med egna ögon eller hört. Skottlossningen skedde precis bakom deras hus. Om hennes man såg genom fönstret folk som sprang eller hört det vet hon inte.
Fatoum informeras om att hennes man berättat att Fatoum berättat för honom om den mannen som befann sig på gården och att han skulle ha haft en jacka med en bild av en blomma på framsidan.
Det minns inte Fatoum men hon minns att han hade en jacka. Om hon pratat med sin man samma dag eller dagen efter så var nog hennes minnesbild bättre då. De var mycket skrämda över vad som hänt.

Fatoum tillfrågas om hon minns någon färg på jackan.
Hon minns inte. Inget som hon minns som utmärkande på jackan. Den kan ha varit svart.

Fatoum tillfrågas om hon kan uppskatta åldern på mannen med barnen.
Hon vet inte, hon har inte tittat så noggrant. Det var bara det att han hade barn med sig. Hon uppfattade det som hans barn. När skottlossningen var så lyfte han bägge barnen med sina händer och sprang.

Fatoum informeras om att det nämns ett namn i samband med de personerna som hon pratat om, Saad.
Fatoum undrar vem som nämnt det.
Hon informeras om att det är hennes man som uppgivit det men det är oklart hur han fått den uppgiften.
Hon har inte hört det namnet.

Fatoum informeras om att hon nu ska få peka på karta och beskriva händelseförloppet.

SKISS

Skiss, se bilaga. Vid tiden 00:41:22 in i förhöret (första videofilen) påbörjas Fatoums berättelse där hon pekar på kartan/fotot över gården och den delen pågår tills förhöret avslutas (andra filen).

Under skissritningen uppger Fatoum att hon inte uppmärksammade om mannen med barnen eller killen som satt på huk lämnade gården. Det hon såg var när de gick mot hörnet där man kan gå mellan husen och sedan efter skottlossningen när mannen kom springandes med barnen mot Fatoum och hennes sällskap. Direkt bakom mannen kom även den yngre killen springandes. Fatoum förstod, när hon såg dem springa, att det var skottlossning och tog sitt yngsta barn och sprang in i porten till nummer 34, där hennes svågrar bor). Fatoum berättar också att de hade tre barn som lekte ute i parken. Fatoum skrek till sin make och sina andra två barn (hennes söner) som också hade kommit ut att de skulle leta efter barnen som lekte i parken. Barnen som lekte i parken var Walids två söner och Abdulkarims son. Barnen som hade lekt i parken kom också springande eftersom de hade hört skottlossningen. De kom också in i porten till 34 där de bor. Polisen var snabbt på plats.

Fatuom tillfrågas om hon gjorde några iakttagelser av personer, föremål eller fordon efter händelsen.
De har inte sett något.

Vad ser man från porten där de stod?
Man ser bara ut mot innergården. Det finns ingen ingång från parken. Från svågrarnas balkonger kan man se ut mot parken. De har fönster både mot innergården och mot parken.

Fatoum tillfrågas hur man kan se ut från Fatoums lägenhet som ligger i nummer 30.
Fatoum visar området hon har uppfattningen att man ser mot gården där skottlossningen ägde rum. Man ser ut genom två av lägenhetens fönster åt det hållet. Åt andra hållet ser man hela gården där Fatoum befann sig.
Fatoums make och söner befann sig inne i lägenheten när det hände.

Fatoum tillfrågas om namnen på barnen som lekte i parken.
Det var Khaled och Mazen, som är Walids söner. Det tredje barnet var Walid som är Abdulkarims son.

Fatom tillfrågas om Mariam hade fler barn med sig på gården.
Hon har en yngre dotter också men Fatoum minns inte om hon var med ute på gården.

Fatuom tillfrågas om hon vet något om vad som hände vid det här tillfället.
Bara det de själva iakttog.

Förhöret avslutas.

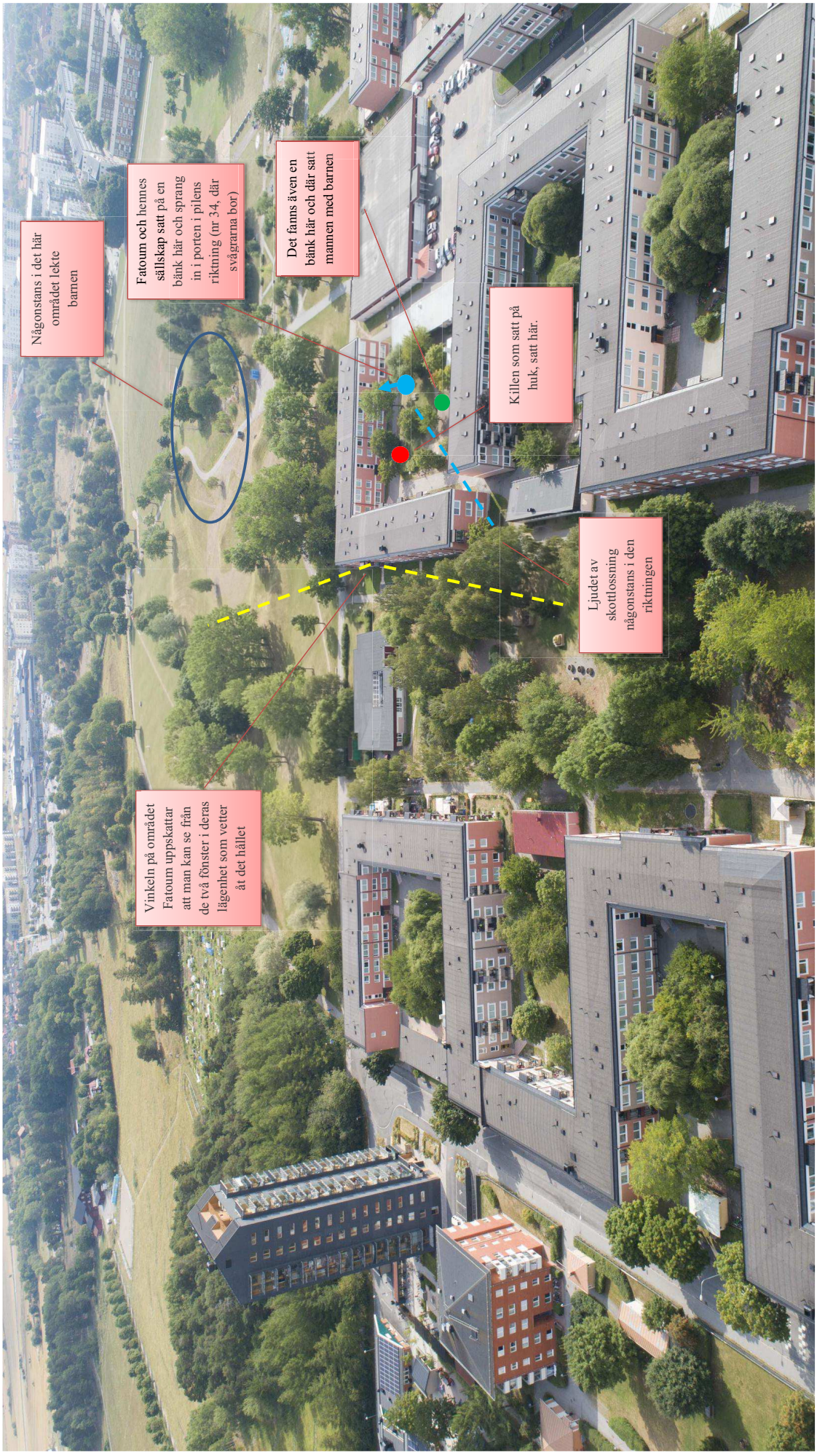
Någonstans i det här området lekte barnen
Fatoum och hennes sällskap satt på en bänk här och sprang in i porten i pilens riktning (nr 34, där svågrarna bor)
Det fanns även en bänk här och där satt mannen med barnen
Killen som satt på huk, satt här.
Ljudet av skottlossning någonstans i den riktningen
Vinkeln på området Fatoum uppskattar att man kan se från de två fönster i deras lägenhet som vetter åt det hållet

Polisen

Förhör

Oscar, Max Jowis son.

Signerat av

Signerat datum

Enhet	Diarienr
Region Mitt, Grova brott 1 PO Uppsala	5000-K919695-20

Hörd person	Personnummer
Kallioniemi Mungdee, Oscar	

Den hörde är	ID Styrkt	Sätt	Ställning till misstänkt - målsägande - vittne
Vittne	Ja	Kontrollfrågor	

Tolk	Språk

Ytterligare information om anledning till förhör	Underrättad om misstanke
Vittnesuppgifter vid skottlossning i Gränby den 2020-07-31	

Underrättad om rätt till försvarare	Godtar den försvarare som rätten förordnar	Försvarare/ombud önskas	Försvarare/ombud närvarande

Förhörsledare	Förhörsdatum	Förhör påbörjat	Förhör avslutat
Ronny Alseryd	2020-09-16	12:20	12:33

Förhörsplats	Typ av förhör	Förhörssätt
Telefonförhör	RB 23:6	Telefonförhör

Förhörsvittne	Utskrivet av
	Konceptförhör

Berättelse

Förhörsledaren förklarade att förhöret rör en händelse den 2020-07-31 då det skedde en skottlossning i Gränby.

Oscar känner till händelsen och visste att polisen ville prata med honom, hans pappa hade berättat att polisen sökte Oscar.

Oscar hade lämnat hemmet på Almqvistgatan ca 10-15 minuter innan skottlossningen. Oscar gick från hemmet till Gränbyparken och möte en kompis, Tilde Östlund i närheten av Liljeforsskolan. Oscar och Tilde gick runt i parken vid Liljeforsskolan i ca 10 minuter och sedan hörde de smällar som de till en början trodde var fyrverkerier.

Cirka 5 minuter efter smällarna såg Oscar hur det kom springande två killar förbi baseballplanen och vidare över parken. Killarna var svartklädda och maskerade och de sprang i riktning mot "fyra mackarna". Killarna försvann bakom buskarna så Oscar såg inte vart de tog vägen. En kort stund efter att killarna sprungit förbi såg Oscar en polisbil komma körande på gräsmattan från Almqvistgatan. Oscar pekade åt polisbilen vart killarna sprungit och då körde polisbilen i den riktningen. Oscar gick sedan hem och läste på nyheterna att det varit en skottlossning.

Oscars kompis Tilde såg inte killarna som sprang. Det vet Oscar för han frågade Tilde på platsen om hon såg killarna och då svarade hon nej.

Förhörsledaren bad Oscar beskriva killarna.

Oscar sade att han såg killarna på ca 20 meters avstånd och bara deras överkroppar. Båda killarna var svartklädda, en av killarna hade en vinterjacka och den andra hade en svart väst över en svart tjocktröja. Båda killarna var ca 180cm lång men en var lite kortare än den andre.

Båda hade maskering i form av svarta "skidmasker" som täcker uppöver näsan. Båda var lite mörkhyade. Minst en av killarna hade svarta handskar på sig. En hade luvan på huvudet och en hade någon form av huvudbonad. Oscar såg inget vapen men såg att killarna fipplade med något mellan dem, men såg inte vad det var. Oscar såg inte killarnas kroppsform och hörde inte att de sa något. Oscar såg inte något märken eller annat kännetecken på kläderna.

På frågan om Oscar skulle känna igen killarna, svarade Oscar nej.

På frågan om Oscar vet vilka killarna är, svarade Oscar nej. Han har inte ens hört något rykte om skottlossningen då han inte umgås med sådant folk. Det enda som Oscar vet har han läst om på nyheterna.

Förhörsanteckning uppläst och godkänd.

Polisen

Förhör

1, Dörrknackning "Parken" Almqvistgatan 36

Signerat av

Signerat datum

Enhet	Diarienr
Region Mitt, PKC-grupp 3 Rgn Mitt	5000-K919695-20

Hörd person	Personnummer
Alatrash, Abdulkarim	

Den hörde är	ID Styrkt	Ställning till misstänkt - målsägande - vittne
Vittne	Nej	Boende på Almqvistgatan 36

Tolk

Språk

Ytterligare information om anledning till förhör

Underrättad om misstanke

Telefondörrknackning/vittnesförhör i ärendet "Parken"

Underrättad om rätt till försvarare	Godtar den försvarare som rätten förordnar	Försvarare/ombud önskas	Försvarare/ombud närvarande

Förhörsledare	Förhörsdatum	Förhör påbörjat	Förhör avslutat
Cecilia Persson	2020-08-02	13:15	13:21

Förhörsplats	Typ av förhör	Förhörssätt
PKC	RB 23:6	Telefonförhör

Förhörsvittne

Utskrivet av

Berättelse

Förhörsledaren inleder förhöret med Abdulkarim genom att förklara anledningen till varför man kontakter honom.

Abdulkarim berättar att han var hemma med familjen när detta skedde. Abdulkarims fru, Mariam, äldsta dotter, Ayeh, och yngsta dotter satt ute när Abdulkarim hörde att det sköts, vilket gjorde att Abdulkarim blev orolig för familjen.
Abdulkarim berättar att hans fru och äldsta dotter sagt till honom att de såg två personer och att det fanns två andra där, de två ska vara dem som blev utsatta och att en av dem två blev skadad.

Abdulkarims son, Mohamed Walid, var nära området där det sköts och spelade fotboll. Mohamed Walid berättade att han såg de två personerna som sköt. En av dem kastade sitt vapen, sprang 10 meter innan han sprang tillbaka och plockade upp vapnet. Personerna sprang sedan mot Gränby centrum.

Abdulkarim berättar att han vill prata med polisen ansikte mot ansikte då han inte vill att grannarna ska veta att han pratar med polisen. Abdulkarim är inte rädd för grannarna, men menar på att de kanske är farliga.
På fråga uppger Abdulkarim att det inte är någon av hans grannar som varit med i skjutningen.

Förhöret är uppläst och godkänt i konceptform klockan 13:21.

Polisen

Förhör

Kompletterande förhör vittne Landälv

Signerat av

Signerat datum

Enhet	Diarienr
Region Mitt, Grova brott 1 PO Uppsala	5000-K919695-20

Hörd person	Personnummer
Landälv, Maria Helena	

Den hörde är	ID Styrkt	Ställning till misstänkt - målsägande - vittne
Vittne	Nej	

Tolk	Språk

Ytterligare information om anledning till förhör

Underrättad om misstanke

Kompletterande förhör med anledning av sina iakttagelser i samband med försök till mord

Underrättad om rätt till försvarare	Godtar den försvarare som rätten förordnar	Försvarare/ombud önskas	Försvarare/ombud närvarande

Förhörsledare	Förhörsdatum	Förhör påbörjat	Förhör avslutat
Maria Alvén	2020-08-02	10:13	10:38

Förhörsplats	Typ av förhör	Förhörssätt
	RB 23:6	Telefonförhör

Förhörsvittne	Utskrivet av

Berättelse

Maria ombeds berätta om vad hon såg den aktuella kvällen.

Maria berättar att hon och familjen hade varit borta under dagen. När de kom hem och parkerade sin bil noterade de en polishelikopter som hovrade ovanför dem. När Maria först lade märke till helikoptern var klockan 19.26, de kom hem strax före det, packade ur bilen och gick in i bostaden.

Vidare uppger Maria att hon, när hon förberedde gröten till sin dotter, ser en bil i ögonvrån komma i hög fart och slarvigt parkera ute på parkeringen. Bilen, som är en grå Golf i kombimodell, parkeras inte i en parkeringsruta utan mitt på parkeringen. Där bilarna backar ut och kör. På fråga om bilens motor var på svarar Maria att hon vill minnas att den var avstängd.

Ur bilen kliver tre personer, två män och en kvinna. Kvinnan sitter bak. Den person som Maria tror är föraren går runt bilen, vid passagerarsidan, och "lufsspringer" sedan förbi Marias balkong. Maria beskriver mannen som stressad med ett "flyktbeteende", hans ansikte uttryckte att han var pressad och/eller stressad. Han hade bråttom avslutar Maria. Mannen försvinner sedan mellan hus 11 och 13 på Stormgatan, därefter tappar Maria honom ur sitt synfält.

Maria beskriver mannen som max 175 cm, av utländsk härkomst men ljus i hyn, ung, klädd i mörka byxor och en mörk jacka. Han var inte färgglad på något sätt. Jackan var neddragen och något i hans klädsel hade inslag av vitt och grått. Mannen bar inte på något i sina händer. På fråga om Maria såg honom slänga eller kasta någonting ifrån sig svarar Maria nej. Det såg däremot ut som att han hade något i sina jackfickor. Mannen såg sig aldrig omkring och tittade inte bakåt, han sprang snabbt och tyst förbi. Maria kunde aldrig höra honom skrika

eller ropa något. Av hans sätt att röra sig när han sprang tyckte inte Maria att han såg ut som en "idrottsman". Han mera "lufsade".

Den andre mannen, vilken Maria beskriver som passageraren, var i ungefär samma ålder och längd men något nättare och smalare. Han stod utanför bilen och pratade i sin mobiltelefon. Han verkade däremot inte göra något försök till att "fly". Mannen var mörk i hyn och hade svart kort hår, nättygskor, mörka byxor, täckväst och en svart tröja under den.

Kvinnan, även hon av utländsk härkomst, hade långt svart hår och var klädd i jeans. Kvinnan pratade även hon i sin mobiltelefon. Hon gick sedan över på andra sidan av Stormgatan och ställde sig. Maria tillfrågas om hon hört något av samtalen men svarar att hon hade sina dörrar och fönster stängda. Hon kunde inte urskilja något. Maria beskriver kvinnan som lite "busig" i blicken. Lite som att hon tyckte något var spännande eller lite som när ett barn gör något de inte får och sedan flinar åt det. Kvinnan såg inte ledsen, arg eller allvarlig ut.

På fråga om varför Maria från början reagerade på bilen svarar Maria att den dels kom i väldigt hög hastighet in på parkeringen, att den parkerade slarvigt samt att den inte hade en läsbar registreringsskylt. Skylten fram var på något sätt dold i ett "rutnät". Maria kunde inte se registreringsnumret.

Maria tillfrågas avslutningsvis om hon, eller någon annan i familjen, noterade några andra fordon eller människor när de körde in i sitt bostadsområde. Maria svarar att det inte var någon eller något, som vid det tillfället, påkallat deras uppmärksamhet

Uppläst och godkänt

Polisen

Förhör

Dehqan, Carmen. Iakttagelse Botvidsgatan. Vapen

Signerat av

Signerat datum

Enhet	Diarienr
Region Mitt, Grova brott 1 PO Uppsala	5000-K919695-20

Hörd person	Personnummer
Dehqan, Carmen	

Den hörde är	ID Styrkt	Sätt	Ställning till misstänkt - målsägande - vittne
Vittne	Ja	Kontrollfrågor	

Tolk

Språk

Ytterligare information om anledning till förhör

Skjutningen i Gränby 31 juli 2020.

Underrättad om misstanke

Underrättad om rätt till försvarare	Godtar den försvarare som rätten förordnar	Försvarare/ombud önskas	Försvarare/ombud närvarande

Förhörsledare	Förhörsdatum	Förhör påbörjat	Förhör avslutat
Emma Carlsson	2020-08-02	13:51	14:19

Förhörsplats	Typ av förhör	Förhörssätt
	RB 23:6	Telefonförhör

Förhörsvittne

Utskrivet av

Berättelse

Berätta fritt kring vad du har sett…
Carmen uppger att hon satt på balkongen och såg att det kom en person ganska snabbt.
Carmen berättar att hon väntade på sin man att hon trodde att det var han men det var det inte.
Carmen uppger att det var en kille som såg stressad ut och tittade sig omkring. Han går fram till någonting som ser ut som en kompost inne på gården mellan Botvidsgatan 6 och Botvidsgatan 4. Carmen ser då något i hans hand som Carmen nästan är helt hundra på var en pistol.
Komposten ligger vid parkeringen mellan Botvidsgatan 6 och Botvidsgatan 4.

Uppger att en polis var förbi och kollade på kvällen när hon ringde in om denna kille.

Hur vet du att det var en pistol?
Carmen uppger att det är svårt att förklara och hon såg den inte på så nära håll så hon kan inte säga till hundra procent.
Carmen uppger att det inte såg ut som ett stort hagelgevär och heller inte som en vanlig pistol. Längden var ungefär som en underarm. Uppepå pistolen var den rak och den blev smalare framtill. Det såg ut som han höll den i ett handtag.
Carmen uppger att det kanske kan vara en soft air Gun men att pistolen såg väldigt realistiskt ut.

Varifrån såg du detta?
Carmen uppger att hon såg honom från vardagsrummet, från fönstret som vetter ut mot parkeringen för boende. Hennes lägenhet ligger på kortsidan av huset mot Botvidsgatan 4:as kortsida. Det är lite skymd sikt pga träd, men Carmen såg honom både från vardagsrummet med tre stora fönster. Såg också från balkongen.

Kan du uppskatta hur långt ifrån du såg personen?

Ingen aning, men det är inte långt ifrån.
Var tog han vägen sen?
Han tog sig över gatan till gården till höger om friskis och svettis. (Från Botvidsgatans sida). Han hade kvar vapnet i handen när han sprang till andra gården.

Var han med någon?
Han var själv.

Hur länge var han där?
Carmen uppger att allting hände så snabbt, det var inte länge. Först var han vid komposten och sen var han vid en häck och rotade. Han kollade hela tiden runt omkring sig, kändes som att han var jagad av någon. Det var inte så mycket folk i rörelse just när detta hände. Men efter detta sprang han rakt över gatan till den andra gården.
Han var där kanske runt 5-7 minuter.

Vilken tid var detta? Hur är du säker på det?
Carmen tror att det kan ha varit vid 19 eller 20. Hon skulle natta dottern efter att de hänt. Carmen kollar när hon ringde till 112 och det var 19:23, och hon ringde nästan direkt efter han hade varit där. Så kanske runt 19:15 ungefär.

Signalement? Märken, något utstickande, ålder, längd, ursprung osv.
Carmen uppger att hon inte såg något speciellt ansiktsdrag. Ingenting som stack ut. Han såg ut att komma från mellanöstern. Han var runt 175-180cm, grå träningsklädsel på sig. Svarta nikeskor av modell Tanjun. Inget märke som synbart på kläderna men det var som ett matchande set av de gråa kläderna.

Har du sett den här personen tidigare i området?
Nej, Carmen har aldrig sett honom tidigare. Carmen uppger att hon just nu endast bor där temporärt då det egentligen är hennes mamma som bor där. Men Carmen är uppväxt där och vet vilka det är som bor där och man märker när någon som inte bor där är där för att gården ligger så privat. Carmen har aldrig sett honom där.

Skulle du känna igen honom?
Ja.
På vilket sätt skulle du känna igen honom i så fall?
Inte varje dag man ser någon som går med ett vapen. Carmen uppger att hon minns hans ansikte. Dock hade ingenting speciellt utstickande i sitt utseende utan han såg ut som en vanlig människa.

Uppläst och godkänt. Carmen vill inte lägga till något och uppger att allt är rätt uppfattat.

Polisen

Förhör

Dimgatan 23

Signerat av

Signerat datum

Enhet	Diarienr
Region Mitt, Grova brott 1 PO Uppsala	5000-K919695-20

Hörd person	Personnummer
Sandman, Ann-Christin	

Den hörde är	ID Styrkt	Sätt	Ställning till misstänkt - målsägande - vittne
Vittne	Ja	Slagning data. Passfoto.	

Tolk

Språk

Ytterligare information om anledning till förhör

Underrättad om misstanke

Hörd angående iakttagelser i samband med mordförsök i Gränby, Uppsala den 31 juli 2020.

Underrättad om rätt till försvarare	Godtar den försvarare som rätten förordnar	Försvarare/ombud önskas	Försvarare/ombud närvarande

Förhörsledare	Förhörsdatum	Förhör påbörjat	Förhör avslutat
Svante Franzon	2020-08-03	12:33	12:48

Förhörsplats	Typ av förhör	Förhörssätt
Tövädersgatan 20	RB 23:6	Konceptförhör

Förhörsvittne

Utskrivet av

Berättelse

Ann-Christin Sandman bor på Tövädersgatan 20 högst upp och hennes lägenhet har fönster mot Tövädersgatan och mot gården mellan Tövädersgatan och Dimgatan. På den senare sidan finns också en balkong.

Ann-Christin berättar att hon på kvällen fredagen den 31 juli 2020 gick ut på sin balkong. Hon tror att klockan var mellan 19.30 och 20.00 men hon är inte helt säker på detta. Hon vet att det definitivt var innan 21.00. Ann-Christin säger att när hon kom ut på balkongen såg hon att flera polisbilar och flera ambulanser rörde sig i Gränbyparken som hon, från sin balkong, kan skymta på andra sidan en bredare cykelväg. Hon förstod att något alvarligt hänt eftersom det var så många polisbilar och ambulanser. Dessutom var polisens helikopter uppe i luften och snurrade över Gränbyparken och, som hon uppfattade det, över Dimgatan som är granngatan till Tövädersgatan men ett steg närmare city. Ann-Christin uppfattade hela situationen som att polisen letade efter någon person.

Plötsligt kom en man gående från Gränbyparken. Ann-Christin kan inte säga om han kom från Tövädersgatan eller från cykelvägen i parken. Mannen såg stressad ut och hon uppfattade det som att han var på flykt eller försökte gömma sig. Mannen hade ljust halvkort hår och var klädd i en grön vindjacka och jeans. Han hade inget på huvudet. Ann-Christin tyckte att han såg ut att komma från Baltikum och hon tror att hon skulle känna igen honom om hon såg honom igen. Mannen bar ett föremål i ena handen. Föremålet var inlindat i en trasa eller duk som var ljusgrönt. Hon såg inte vad det var men såhär i efterhand tänker hon att det kan ha varit ett vapen. Föremålet var inte större än att mannen obesvärat kunde bära det i en hand. Mannen korsade gräsmattan mellan Tövädersgatan och Dimgatan innan han gick in i porten på Dimgatan 23. Porten var olåst och han använde ingen nyckel.

Strax efter att mannen gått in i porten på Dimgatan 23 kom en annan person gående från

Gränbyparken på gångvägen utanför Ann-Christins port. Han var mörkt klädd och hade keps. Ann-Christin tyckte att han såg ut som en civilpolis och ropade till honom och frågade om han var det. Mannen svarade att han var polis och Ann-Christin sa då åt honom att den andra mannen gått in på Dimgatan 23. Mannen som Ann-Christin uppfattade som polis sa "ok" och fortsatte sedan i riktning mot Gränby bilgata.

En stund efter att "civilpolisen" passerat nedanför Ann-Christin kom mannen som gått in på Dimgatan 23 ut igen från samma port. Han bar nu inte på något föremål längre och han småsprang som om han var stressad. Han sprang till höger från porten och passerade Dimgatan 21 innan han sprang höger igen och ned för en trappa ut på Dimgatan. Där såg Ann-Christin att han tvekade och såg ut att inte riktigt veta vart han skulle ta vägen. Efter någon eller några sekunder sprang han Dimgatan i riktning mot Gränby bilgata. Efter det såg inte Ann-Christin till honom något mera. En liten stund senare kom mannen som Ann-Christin uppfattat som polis tillbaka i riktning från Gränby bilgata samma väg som han försvann på tidigare. Ann-Christin ropade åt honom att den andra mannen sprungit ned för trappan och ut på Dimgatan. Mannen som Ann-Christin uppfattade som polis sprang då efter samma väg som hon beskrivit för honom. Ann-Christin uppskattar att mannen var inne på Dimgatan 23 i ca 15-20 minuter. Hon stod kvar på balkongen hela tiden och ingen annan gick in eller ut under tiden mannen var där inne. Det var väldigt stilla på gården vid tillfället.

Ann-Christin ombeds beskriva mannen som sprang in och sedan ut från Dimgatan 23 igen och hon ger då följande signalement:

- Man 25-35 år
- Ca 175-185 cm lång
- Normal kroppsbyggnad.
- Ljust kort, på gränsen till halvlångt, hår.
- Grön vindjacka
- Jeans
- Ann-Christin uppfattade det som och är ganska säker på att han kom ifrån ett av de baltiska länderna.
- Mannen bar på ett föremål som inte var större än att han kunde bära det i en hand. Föremålet var insvept i ett tygstycke eller en sjal som var ljusare grönt än jackan han bar. Hon såg inte att han bar på föremålet när han kom ut från porten igen.

Ann-Christin har aldrig sett mannen tidigare och hon är säker på att han inte bor där. Då borde hon ha sett honom förut eftersom hon själv bott på samma adress i många år.

Uppläst och godkänt från anteckningar.

Polisen

Förhör

Signalement

Signerat av

Signerat datum

Enhet
Region Mitt, Grova brott 1 PO Uppsala

Diarienr
5000-K919695-20

Hörd person
Sandman, Ann-Christin

Personnummer

Den hörde är
Vittne

ID Styrkt
Nej

Ställning till misstänkt - målsägande - vittne

Tolk

Språk

Ytterligare information om anledning till förhör
Kompletterande förhör angående iakttagelser på Tövädersgatan och Dimgatan i Uppsaladen 31 juli 2020.

Underrättad om misstanke

Underrättad om rätt till försvarare

Godtar den försvarare som rätten förordnar

Försvarare/ombud önskas

Försvarare/ombud närvarande

Förhörsledare
Svante Franzon

Förhörsdatum
2020-08-06

Förhör påbörjat
10:16

Förhör avslutat
10:22

Förhörsplats
Telefon

Typ av förhör
RB 23:6

Förhörssätt
Telefonförhör

Förhörsvittne

Utskrivet av

Berättelse

Ann-Christin Sandman tillfrågas om hon kan beskriva den person som hon i tidigare förhör beskrivit som "civilpolis". Ann-Christin ger då följande signalement på personen:

En man av europeiskt ursprung. Hon uppfattar honom som mörk i färgerna men ändå europeisk med normal kroppsbyggnad. Mannen var klädd i mörk enfärgad keps som troligen var svart och svarta solglasögon som täckte övre delen av ansiktet. Han bar en mörk tjock tröja som Ann-Christin tyckte såg ut som en "poliströja" utan märken eller detaljer. Han hade mörka arbetsbyxor och mörka skor. Ann-Christin såg inga "polissaker" så som radio, vapen, batong eller lampor. Att hon uppfattade honom som polis berodde nog mest på situationen och att han såg ut att söka efter någon. När hon frågade om han var polis fick hon inget direkt svar.

Uppläst och godkänt från anteckningar.

Polisen

Förhör

Dörrknackning Solskensgatan

Signerat av

Signerat datum

Enhet	Diarienr
Region Mitt, BF-IGV 5 LPO Uppsala/Knivsta	5000-K919695-20

Hörd person	Personnummer
Hagman, Daniel	

Den hörde är	ID Styrkt	Sätt	Ställning till misstänkt - målsägande - vittne
Vittne	Ja	Pass	

Tolk	Språk

Ytterligare information om anledning till förhör

Underrättad om misstanke

Iakttagelser från Solskensgatan, 2020-07-31,Uppsala

Underrättad om rätt till försvarare	Godtar den försvarare som rätten förordnar	Försvarare/ombud önskas	Försvarare/ombud närvarande

Förhörsledare	Förhörsdatum	Förhör påbörjat	Förhör avslutat
Emmy Wiklund	2020-08-03	19:36	19:39

Förhörsplats	Typ av förhör	Förhörssätt
bostaden	RB 23:6	Konceptförhör

Förhörsvittne	Utskrivet av

Berättelse

Förhörsledarens (FL) frågor, påståenden samt förtydliganden skrivs i kursiv stil.

Berätta fritt om det du såg och hörde 2020-07-31.
Daniel uppger att han var hemma när det pangade till men han varken såg eller hörde något. Han åkte till ICA Väst vid 20:00 eller 21:00 och när han kom till Solskensgatan såg han en kille som sprang mot Salabacke, han sprang fort som tusan och han tror att det var en civil polisbil som jagade honom, det var en kvinnlig förare och det såg ut som att hon sökte efter killen som sprang. Killen var ca 16-20år och mörkklädd. Bilen var en svart/grå, SUV, WV.

Sa killen något?
Daniel säger nej, han såg bara stressad ut.

Bar han med sig något?
Daniel säger nej och han hade ingen ryggsäck heller.

Förhörsanteckningarna upplästa och Daniel hade ingenting att tillägga eller ändra.

Polisen

Förhör

Kompletterande vittnesförhör

Signerat av

Signerat datum

Enhet	Diarienr
Region Mitt, Grova brott 1 PO Uppsala	5000-K919695-20

Hörd person	Personnummer
Hagman, Daniel	

Den hörde är	ID Styrkt	Ställning till misstänkt - målsägande - vittne
Vittne	Nej	

Tolk	Språk

Ytterligare information om anledning till förhör — Underrättad om misstanke

Kompletterande förhör angående sina iakttagelser bå Gränbyvägen i Uppsala den 31 juli 2020.

Underrättad om rätt till försvarare	Godtar den försvarare som rätten förordnar	Försvarare/ombud önskas	Försvarare/ombud närvarande

Förhörsledare	Förhörsdatum	Förhör påbörjat	Förhör avslutat
Svante Franzon	2020-08-10	12:10	12:23

Förhörsplats	Typ av förhör	Förhörssätt
	RB 23:6	Telefonförhör

Förhörsvittne	Utskrivet av

Berättelse

Daniel Hagman ombeds berätta om vad han minns från den 31 juli 2020.

Daniel berättar att han vid sjutiden på kvällen, han minns inte den tiden men han har i efterhand sett i nyheter att det var vid sjutiden, hörde ett stort antal smällar från Gränbyparken. Daniel bor nära parken på Solskensgatan i Uppsala. Han förstod inte då att det var skott han hörde men han anade det när han bara en liten stund senare hörde och såg polishelikoptern över parken.

Någon timme senare, Daniel minns inte exakt vilken tid, gick han ut på parkeringen och satte sig i sin bil på parkeringen. Han körde ut från parkeringen och mot Vaksalagatan. Vid det tillfället såg han inget märkligt och han mins inte att han såg någon person eller bil inne på Solskensgatan. Daniel åkte till ICA-Väst via Österleden för att handla.

När han handlat klart åkte han samma väg hem igen och någon gång vid niotiden på kvällen, Daniel uppskattar det till att det var ca en timma efter att han åkt hemifrån, kom han körande på Österleden och svängde höger på Vaksalagatan in mot city. När han passerat genom de båda rondellerna vid Gränbystaden och fortsatt på Vaksalagatan kom en person springande i riktning från Solskensgatan. Daniel såg inte om personen kom från husen på Gränbyvägen, skogsdungen eller från Solskensgatan. Daniel uppfattade det som en ung man 16-20 år. Han såg inte ansiktet eftersom han körde bil och det gick fort för personen att passera men rörelsemönstret gjorde att han tyckte att det var en ung man. Han var mörkt klädd och Daniel kan inte ge några detaljer om klädseln. Han uppfattade inte om personen var maskerad eller inte men han har inget specifikt minne av att han skulle ha varit det. Personen sprang över Vaksalagatan framför Daniels bil och i riktning mot Salabacke. Vart personen tog vägen sedan vet inte Daniel. Om det var vidare in i Salabacke, vänster eller höger på andra sidan

Vaksalagatan vet han inte för att han inte såg det.

Daniel körde vidare på Vaksalagatan och svängde sedan in första gatan mot Gränby bilgata och direkt höger igen för att sedan köra vänster på Solskensgatan. När han gjort det mötte han en mörk pickup som han beskriver som "en sådan VW som polisen har till sina hundar". Bilen var inte en blå och vit polisbil utan mörk. Det var en kvinna som körde och hon såg ut att leta efter någon. Bilen körde ut mot Vaksalagatan och sedan vänster mot Gränbystaden. Sedan såg inte Daniel någon mer person eller bil utan parkerade och gick upp till sin lägenhet igen.

Uppläst och godkänt i anteckningsform.

Polisen

Förhör

Signerat av

Tövädersgatan 5B, Hamad, Mustafa Waleed Ibraheem

Signerat datum

Enhet	Diarienr
Region Mitt, BF-IGV 14 LPO Uppsala/Knivsta	5000-K919695-20

Hörd person	Personnummer
Hamad, Mustafa	

Den hörde är	ID Styrkt	Sätt	Ställning till misstänkt - målsägande - vittne
Vittne	Ja	Dataslagningar	

Tolk	Språk

Ytterligare information om anledning till förhör — Underrättad om misstanke

Hörd i samband med dörrknackning på adressen avseende skjutningen 2020-07-31.

Underrättad om rätt till försvarare	Godtar den försvarare som rätten förordnar	Försvarare/ombud önskas	Försvarare/ombud närvarande

Förhörsledare	Förhörsdatum	Förhör påbörjat	Förhör avslutat
Emma Åkerrén	2020-08-12	18:00	18:06

Förhörsplats	Typ av förhör	Förhörssätt
Tövädersgatan 5B	RB 23:6	Konceptförhör

Förhörsvittne	Utskrivet av

Berättelse

Förhörsledarens frågor står skrivna i kursivt.

***FL**: Var du hemma den aktuella dagen?*
Mustafa: Jag har ingen aning, jag vet inte om jag var hemma, på gymmet eller ute. Alla dagar är samma för mig.

FL: *har du hört något ting om skjutningen som var?*
Mustafa: Det skjuts över allt så.

FL: *Men jag tänker specifikt den här?*
Mustafa: Vilket då?

FL: *Den 31:a juli 2020 fredag i Gränby.*
Mustafa: nej

FL: *vet du om du var tillsammans med någon eller vet du något om dagarna/veckan innan?*
Mustafa: alla dagar lika.

FL: *är det bara du som bor här (FL pekar i aktuell lägenhet)?*
Mustafa: ja

FL: *Är det bara du som har tillgång till den här lägenheten?*
Mustafa: ja

FL: *är det en bostadsrätt eller en hyresrätt?*
Mustafa: det är hyresrätt.

FL: *vem hyr du av?*
Mustafa: Rikshem

FL: *så det är förstahandskontrakt då?*
Mustafa: Ja

FL: *vart tränar du?*
Mustafa: jag tränar på olika ställen och tar olika vägar hem.

Förhör uppläst och godkänt ur antckeningsform.

Polisen

Förhör

Tövädersgatan 3c

Signerat av

Signerat datum

Enhet	Diarienr
Region Mitt, Grova brott 1 PO Uppsala	5000-K919695-20

Hörd person	Personnummer
Ilomäki, Markku	

Den hörde är	ID Styrkt	Ställning till misstänkt - målsägande - vittne
Vittne	Nej	

Tolk

Språk

Ytterligare information om anledning till förhör

Underrättad om misstanke

Hörd angående iakttagelser i samband med försök till mord i Gränby den 31 juli 2020.

Underrättad om rätt till försvarare	Godtar den försvarare som rätten förordnar	Försvarare/ombud önskas	Försvarare/ombud närvarande

Förhörsledare	Förhörsdatum	Förhör påbörjat	Förhör avslutat
Svante Franzon	2020-08-19	14:24	14:33

Förhörsplats	Typ av förhör	Förhörssätt
Telefon	RB 23:6	Telefonförhör

Förhörsvittne

Utskrivet av

Berättelse

Markku Ilomäki bor på Tövädersgatan 3c tillsammans med Jaana Katajamäki.

Markku berättar att han under eftermiddagen den 31 juli 2020 var på Kvantum i Gränby centrum för att handla. Han tror att det var mvid 13 eller 14-tiden. Eftersom han skulle handla mycket åkte han bil den korta biten mellan bostaden och Gränby centrum. När han kom hem igen parkerade han bilen på den hyrda p-platsen utanför Solskensgatan 11 och gick in i lägenheten. I övrigt var han hemma och inne hela dagen fram till kvällen.

Efter middagen, Markku minns inte exakt vilken tid, så hörde han och hans sambo Jaana en helikopter. De pratade med varandra och konstaterade att det troligen hänt något i Gränby igen. De kollade inte upp vad som hade hänt. Efter en stund gick de ut på gården. Markku vet inte vad klockan var då men helikoptern var kvar i luften över området. De såg helikoptern men inget annat. På gården träffade de en granne, Tess Lundström, som berättade vad som hänt i Gränby. Det hade varit skottlossning. Tess berättade också att hon sett två killar mellan Solskensgatan 8 och 10. Markku vet att Tess blivit förhörd av polisen om det. Markku själv såg inte detta eftersom det hände en stund innan han och Jaana gick ut. Markku såg en del personer och bilar i området men inget han lagt på minnet eftersom han inte såg något som han trodde hade med skottlossningen att göra.

Markku tillfrågas om han sett något annat som han vill berätta. Markku säger att det för en tid sedan flyttade in några killar i en lägenhet på Tövädersgatan 5 längst in i hörnet. Markku minns inte vilken bokstav det är på porten. Killarna är av utländsk härkomst och mellan 20 och 30 år. Han tror att det är mer än en person som flyttat in eftersom man ofta ser flera personer på balkongen och i närheten. Markku vet inte vad killarna heter men han har hört att det ska vara några bröder från "Gränbysidan" av parken. Han har också hört att det ska vara en stor familj med många bröder och att det är några av bröderna som nu bor på Tövädersgatan. Han vet ingenting om dessa personer. i efterhand har han funderat på vad det skulle vara som gör att någon, personerna som Tess såg, springer över parken till deras område efter en sådan

händelse. Markku tänker att det borde bero på att de bor där men han vet ju inte om det var killarna som bor på Tövädersgatan 5 som Tess såg komma springande.

Uppläst och godkänt i anteckningsform.

Polisen

Förhör

Förhör vittne Annika, SSK akuten.

Signerat av

Signerat datum

Enhet	Diarienr
Region Mitt, BF-IGV 3 LPO Norduppland	5000-K919695-20

Hörd person	Personnummer
Hemström, Annika	

Den hörde är	ID Styrkt	Sätt	Ställning till misstänkt - målsägande - vittne
Vittne	Ja	Dataslagning	

Tolk	Språk

Ytterligare information om anledning till förhör

Underrättad om misstanke

Annika hörs som vittne och om sina iakttagelser i sin roll som specialistsjuksköterska, gällande skjutningen och målsägande. 2020-07-31 t.o.m. kl.19:30.

Underrättad om rätt till försvarare	Godtar den försvarare som rätten förordnar	Försvarare/ombud önskas	Försvarare/ombud närvarande

Förhörsledare	Förhörsdatum	Förhör påbörjat	Förhör avslutat
Julia Lundén	2020-07-31	21:05	

Förhörsplats	Typ av förhör	Förhörssätt
Akademiska sjukhuset, Uppsala	RB 23:6	Konceptförhör

Förhörsvittne	Utskrivet av
	JL

Berättelse

Annika informeras om att detta kommer skrivas ner i ett förhör.

Annika ombeds berätta om sina iakttagelser och om omständigheterna.

Annika uppger att de får höra av ledningsansvarig att det har varit en skottlossning med automatvapen. Annika uppger att man till en början tror att det kan handla om ett stort antal skadade människor, men att det var oklart. Annika uppger att hon och kollegorna började förbereda sig på att ta emot skadade. Annika uppger att de får veta att ambulansen inte kommer in på skottplatsen, utan att den skjutne kommer in med privat bil till sjukhuset. Annika uppger vidare att mannen som blivit skjuten kommer ingåendes själv när han kommer in på sjukhuset.

Annika uppger att det är andra kollegor som tar emot den skjutne. Dessa kollegor tar prover samt tvättar såret. Annika berättar vidare att de sedan tar upp den skjutne till röntgen. När de senare kommer ner från röntgen så tar Annika och en läkare över. Saadelin, mannen som blivit skjuten, får såret sytt av läkare. Annika uppger att röntgensvaret ser bra ut och att det inte finns behov att hålla kvar mannen.

Annika tillfrågas vad målsägnade har för skador?

Annika uppger att mannen blöder i ansiktet och har en sårskada i pannan. Annika uppger att det är den skadan som mannen har.

Annika tillfrågas om Saadelin säger något till Annika?

Annika uppger att hon inte är med i första läget när Saadelin kommer in i traumarummet. Det är hennes två kollegor som står "bedside", att de står närmast Saadelin. Annika uppger att hon står strax bakom kollegorna och Annika ber kollegan fråga om det är fler som är skadade. Annika uppger att den skjuten säger att de hade varit färre än 10 stycken på platsen och han tror inte att fler är skadade.

Annika tillfrågas vad kollegorna heter som stod bedside?

Annika uppger att de heter Vinod Baba Ohlsen och Afsun. Annika kan inte efternamnet på Afsun.

Annika tillfrågas hur målsägnade är i sättet när hon träffar honom?

Annika uppger att hon träffar målsägande efter han varit upp på röntgen. Annika uppger att när poliserna börjar packa ihop den skjutnes saker blir han upprörd och börjar svära. Annika ber honom då att lugna ner sig, vilket han gör.

Annika uppger att hon och läkaren pratar med den skjutne att han har haft en väldig tur.

Annika ombeds beskriva skadan.

Annika uppger att det är en cirka 5-6 cm lång skada över pannan, som är ganska djup. Annika uppger att läkaren kan beskriva skadan bättre.

Annika tillfrågas när målsägande kommer in på sjukhuset?

Annika uppger att det var vid 19:30 ungefär, men att det syns i systemet om man vill ha en exakt tid.

Annika tillfrågas om hon vet om målsägnade kommer in till sjukhuset själv eller med någon annan?

Annika uppger att killens mamma kommer in efter killen. Annika uppger att hon inte ser entrén när hon står inne i traumarummet. Annika uppger vidare att kvinnan stannar kvar till efter killen är klar. Annika förutsätter att killen kom in med mamman.

Förhöret uppläst och godkänt genom konceptanteckningar.

Polisen

Förhör

Sjuksköterska på akuten

Signerat av

Signerat datum

Enhet	Diarienr
Region Mitt, Grova brott 1 PO Uppsala	5000-K919695-20

Hörd person	Personnummer
Baba Olsen, Vinod	

Den hörde är	ID Styrkt	Ställning till misstänkt - målsägande - vittne
Vittne	Nej	

Tolk	Språk

Ytterligare information om anledning till förhör	Underrättad om misstanke
Observationer på akuten	

Underrättad om rätt till försvarare	Godtar den försvarare som rätten förordnar	Försvarare/ombud önskas	Försvarare/ombud närvarande

Förhörsledare	Förhörsdatum	Förhör påbörjat	Förhör avslutat
Anna-Klara Öström	2020-09-28	09:00	09:15

Förhörsplats	Typ av förhör	Förhörssätt
	RB 23:6	Telefonförhör

Förhörsvittne	Utskrivet av

Berättelse

Vinod Olsen arbetar som sjuksköterska på Akademiska sjukhusets akutmottagning.

Förhörsledare ber Olsen berätta om den 31/7 2020, och hans minnesbild av den person som kom in för vård efter en skjutning.

Olsen berättar att han och hans kollegor fick information om att det varit en händelse med en skjutning och att det kunde vara en eller flera personer med skador.

Efter en stund fick de information om att det skulle komma någon som varit med i en skottväxling. Personen ska ha kommit med egen bil och via akutens ingång och inte via ambulansintaget. Olsen förstod det som att det var patientens mamma som kört in honom. Det var flera patienter i akutrummen så Olsen kom in när patienten var på plats i akutrummet. Personen var täckt med någon typ av pulver som luktade kaffe, och Olsen frågade varför. Patienten ska ha sagt att han hällt det på sig för att stoppa blödningen.

Patienten hade vanliga kläder på sig, när han tog av sig tröjan såg Olsen att han hade skottsäker under den. Patienten var inte livshotande skadad, och såret han hade i huvudet tycker Olsen inte såg ut som en skottskada utan mer som en slagskada. Patienten skickades till röntgen där Olsen och hans kollega följde med tillsammans med en väktare. Olsen frågade patienten om han varit ensam vid skjutningen och om vilka som varit med. Patienten vill inte svara på det och pratar inte om vad som hänt vid något tillfälle överhuvudtaget. När de kom tillbaka till akuten fanns två civila poliser där som tog hand om patientens tillhörigheter, vilket gjorde patienten upprörd.

På fråga om patienten uttryckt några känslor, svarar Olsen att patienten inte verkade påverkad av vad som hänt, han var inte orolig, inte rädd och inte arg.

Sårskadan syddes på plats och Olsen frågade patienten om vem som var gärningsman, men det svarade inte patienten på. I samband med detta slutade Olsen sitt pass.

Uppläst och godkänt i anteckningsform.

Polisen

Förhör

Afsun Kashani. Vårdpersonal akuten.

Signerat av

Signerat datum

Enhet	Diarienr
Region Mitt, Grova brott 1 PO Uppsala	5000-K919695-20

Hörd person	Personnummer
Kashani, Afsun	

Den hörde är	ID Styrkt	Ställning till misstänkt - målsägande - vittne
Vittne	Nej	

Tolk	Språk

Ytterligare information om anledning till förhör

Underrättad om misstanke

Höras om sina iakttagelser som vårpersonal på akutmottagningen när målsäganden kom dit

Underrättad om rätt till försvarare	Godtar den försvarare som rätten förordnar	Försvarare/ombud önskas	Försvarare/ombud närvarande

Förhörsledare	Förhörsdatum	Förhör påbörjat	Förhör avslutat
Eva-Maria Sjömark	2020-09-28	10:00	11:00

Förhörsplats	Typ av förhör	Förhörssätt
	RB 23:6	Telefonförhör

Förhörsvittne	Utskrivet av

Berättelse

Afsun arbetar som undersköterska på akuten. Hon arbetade på kvällen den 31 juli 2020 när en skottskadad man kom in på akuten.

Afsun berättar följande om händelsen.

Det började med att de fick information från den som var ledningsansvarig sköterska (LAS) att det hade varit en skottlossning. De visste inte hur många som var skadade.

Alla gick till akutrummet för att förbereda sig. Afsun är inte inskolad där men har jobbat ändå vid sådana händelser. Alla läkare och alla andra kommer till akutrummet och börjar klä på sig för att kunna ta emot skadade personer. Det var kanske 20 personer som stod beredda.

Det var många där men det är bara Vinod och Afsun som man velat prata med från polisen.

De stod och väntade och det tog några minuter tills de fick besked om att ambulansen inte kunnat få komma fram och att en skottskadad person skulle komma in med bil istället. LAS gick då och förvarnade entrén om det.

Det gick ytterligare några minuter och sedan hörde Afsun ute i korridoren att det hade kommit någon. De har speciella platser för traumapatienter. Det kom en kille in, en ung kille som var skottskadad. Han kom med sin mamma och en annan kille. De kom ända fram till dörröppningen till traumarummet och hänvisades sedan till anhörigrummet, åtminstone mamman. Afsun tror att polisen tog hand om den andra killen ganska snabbt lägre ner i korridoren.

Den skottskadade kom in. Afsun var inte först fram. Killen gick själv och satte sig på båren.

Polisen var snabbt där också och Afsun vet inte om de kom från baksidan.

Kirurgen, David Hörnkvist Pettersson, var först fram till killen tillsammans med undersköterskan Matilda Silius. David undersökte skadan såg att den inte var så farlig, killen hade ju också gått in själv.

Matilda och David klippte upp killens tröja medan han satt på båren. Då kunde man se att han hade skottsäker väst på sig.

Efter att killen undersökts sattes han över på en annan bår och därefter var det David, Afsun och Vinod (sjuksköterska) som vårdade killen.

Afsun stod vid datorn och registrerade killen för telemetriövervakning, mätning av EKG, blodtryck och puls.

De började därefter tvätta honom. Afsun har bott på Bruno Liljefors och vet bättre än att börja fråga och bli tjenis med dem. Hon pratade bara med honom om vad hon gjorde såsom lyft på huvudet, nu kommer det bli lite blött etc….

Kirurgen började fråga killen om det var fler som var skadade, skjutna eller om det bara var han som blivit skadad. Kirurgen förklarade pedagogiskt att de alla stod där beredda och behövde veta om det skulle kommer fler skadade. Killen sa att det var bara han.

Därefter fick de tid på röntgen.

Akuten var katastroflåst vilket innebär att alla dörrar går i lås. När TIB:en, Afsun vet inte vad förkortningen står för men någon från larmcentralen tror hon, meddelar vad som hänt brukar de låsa ner akuten t ex vid en skottlossning. När man ska gå till röntgen lämnar man akuten och då är det andra dörrar som inte är låsta på samma sätt. Alexander, som var LAS, frågade om de inte borde ha med sig någon till röntgen. Afsun och Vinod stod då ensamma och väntade på att någon skulle komma och följa med dem till röntgen. Patienten var lugn, han sa eller gjorde ingenting.

Efter en stund kom en liten kvinnlig polis eller ordningsvakt som hade värre panik än vad Afsun och Vinod hade. Hon sa det här är min första dag så jag vet inte vad jag ska göra, framför patienten. Afsun tänkte att nä men då dör vi väl här då på röntgen.
När de kom upp till röntgen frågade den här polisen/väktaren var hon skulle stå. Då sa Vinod att hon skulle stå där hon hade uppsikt över dem om någon skulle komma för att avsluta det de har påbörjat att hon då skulle agera.

Det tog ungefär 3-5 minuter på röntgen och sedan gick de tillbaka till akuten. Afsun är uppmärksam av sig och hade koll på korridorer, dörrar och så. Man svänger flera gånger och det finns speglar vid hörnen så att man ser in i nästa korridor.

När de kom tillbaka till akuten såg Afsun att mamman var där. Hon satt i ett anhörigrum på akuten. Ytterligare en kille var där och stod utanför akutrummet. Två poliser stod vid honom och han stod med ansiktet mot väggen och med händerna bakom ryggen.

När de kom in på akutrummet var där ytterligare två poliser som höll på att gå igenom den skadade killens grejer. Killen blev arg och började svära och säga ge fan i mina grejer. Poliserna ignorerade honom. Han började svära igen och poliserna började då käfta tillbaka vilket Afsun förstår. En annan kollega till Afsun sa till honom att han fick tänka sig för att han var på akuten och att han inte kunde ligga där och skrika. De hade också andra som låg

där och att det låg en gammal tant i närheten. Utöver det var han aldrig otrevlig eller så. Afsun tror det var Annika (sjuksköterska) som sa till honom. Hon är rutinerad. Jobbar inte heltid på akuten.

Därefter lämnade de över till nattpersonalen. Afsun kommer inte ihåg vilka som tog över sedan när hon gick hem cirka 20.45.

Afsun pratade inte med killen om annat än vårdrelaterat för med de här patienterna gäller att ju mindre man vet desto bättre. Det hade varit skottlossning, killen hade väst på sig och Afsun ville inte bli inblandad. Hon har ett ovanligt namn och vill inte dra uppmärksamheten till sig av någon anledning alls, varken för att hon är trevlig eller otrevlig, hon vill vara neutral.

Afsun bodde på Bruno Liljefors förut. Hon är inte härifrån men flyttade hit lite över två år sedan. Det var i samma byggnad som Ica ligger i. Hon bodde där aug 2018- dec 2018

Afsun tillfrågas om hon kände igen någon av personerna.
Hon svarar då att alla ser likadana ut och heter likadant, de går inte att skilja åt.

Afsun ombeds berätta om när kirurgen pratade med den skadade killen.
Han svarade bara ja och nej. Han var inte så illa skadad som de först trodde.
Hon vet inte om han var tyst för att han är sån som person eller om han bara inte ville svara på frågor. Han var inte otrevlig men svarade mest kort. Någon av personalen frågade honom någonting, Afsun kommer inte ihåg vem eller vad det var för fråga, då sa han bara lugnt att den frågan vill inte jag svara på.

Afsun tillfrågas om killen berättade något om hur han blivit skadad.
Hon tror inte det. De fick ju höra i efterhand att polis säkrade platsen pga skottlossning och att ambulansen inte kunnat släppas fram för att det inte var säkert. Det var därför mamman körde in honom till sjukhuset.

När Afsun gjorde rent letade hon efter hålet. Det var inte någon aktiv blödning.
Hon minns att hon undrade vad han blivit skjuten med. Hon trodde först att det bruna pulvret var krut men fick sedan höra att det var kaffe.

Killen blev inte kvar så länge utan fick gå hem själv. Afsun hörde sedan att kirurgen hade kommit efter röntgenbilderna och sagt till killen en centimeter till och du hade inte stått här.

Afsun ombeds berätta om skyddsvästen.
När de började klippa upp tjocktröjan stod de alla i ring för de visste fortfarande inte om det skulle komma flera. Killen hade västen under. Ingen kommenterade något men Afsun tänkte att han måste ha varit orolig själv för att bli skadad eftersom han hade väst på sig.

Afsun ombeds berätta om de som följde med killen till sjukhuset.
Afsun hade ingen interaktion med någon utav dem mer än att hon såg dem som hon tidigare berättat.

Afsun tillfrågas om hon fått höra något efteråt om händelsen.
Inte träffat på David på många veckor efteråt. De ha inte pratat om det.

Afsun tillfrågas om hon vet vilka andra som hade om killen.
De enda hon känner till förutom de hon tidigare nämnt är röntgenpersonalen en kort stund och annars de som tog över när hon gick hem.

Förhöret återläst och godkänt

Polisen

Förhör

Fotokonfrontation Vittne A. Pettersson

Signerat av

Signerat datum

Enhet	Diarienr
Region Mitt, BF-IGV 4 LPO Uppsala/Knivsta	5000-K919695-20

Hörd person	Personnummer
Pettersson, Annika	

Den hörde är	ID Styrkt	Sätt	Ställning till misstänkt - målsägande - vittne
Vittne	Ja	Svenskt körkort	

Tolk	Språk

Ytterligare information om anledning till förhör	Underrättad om misstanke
Fotokonfrontation angående vittnesuppgifter kring en skjutning.	

Underrättad om rätt till försvarare	Godtar den försvarare som rätten förordnar	Försvarare/ombud önskas	Försvarare/ombud närvarande

Förhörsledare	Förhörsdatum	Förhör påbörjat	Förhör avslutat
Filip Rehnqvist	2020-09-18	12:56	13:20

Förhörsplats	Typ av förhör	Förhörssätt
Polishuset i Uppsala	RB 23:6	

Förhörsvittne	Utskrivet av

Berättelse

Fotokonfrontation genomfördes med vittne A. Pettersson, under konfrontationen fick hon se totalt 27 stycken bilder på olika personer, där hon utan inverkan från förhörsledaren fick säga till om det var någon hon kände igen. Bilderna var uppdelade i 3 stycken bildbilagor med 9 stycken bilder i vardera bilaga, varje bild/person i varje bilaga markerades med en siffra mellan 1 och 9. Förhörsledaren lät sedan Pettersson arbeta sig igenom en bilaga i taget under fotokonfrontationen.

Bilagorna bifogas i förhöret.

Nedan kommer Petterssons reaktion/kommentar till varje bild i varje bildbilaga:

Bilaga 1

Bild 1: Ingen kommentar.

Bild 2: Ingen kommentar.

Bild 3: Ingen kommentar.

Bild 4: Ingen kommentar.

Bild 5: Ingen kommentar.

Bild 6: Ingen kommentar.

Bild 7: Jag har sett honom i området, men förknippar inte honom med skjutningen. Säker på att jag har sett honom i området någon gång, men som sagt var inte i samband med

skjutningen.

Bild 8: Ingen kommentar.

Bild 9: Ingen kommentar.

Bilaga 2

Bild 1: Ingen kommentar.

Bild 2: Ingen kommentar.

Bild 3: Ingen kommentar.

Bild 4: Ingen kommentar.

Bild 5: Ingen kommentar.

Bild 6: Han påminner om en som jag har sett i området, men inte i samband med skjutningen. Inte helt säker på om det är han jag tänker på, men han påminner väldigt mycket om honom.

Bild 7: Ingen kommentar.

Bild 8: Ingen kommentar.

Bild 9: Ingen kommentar.

Bilaga 3

Bild 1: Ingen kommentar.

Bild 2: Ingen kommentar.

Bild 3: Ingen kommentar.

Bild 4: Ingen kommentar.

Bild 5: Ingen kommentar.

Bild 6: Känner igen honom från området. Har sett honom där men inte i samband med skjutningen. Han brukar hänga med gänget runt Ica/resturangen på Råbyvägen. Vill kännas vid att han brukar sticka ut som en ganska sprallig person i det gänget, det är därför man lägger märke till honom.

Bild 7: Ingen kommentar.

Bild 8: Ingen kommentar.

Bild 9: Ingen kommentar.

Uppläst och Pettersson har inga invändningar.



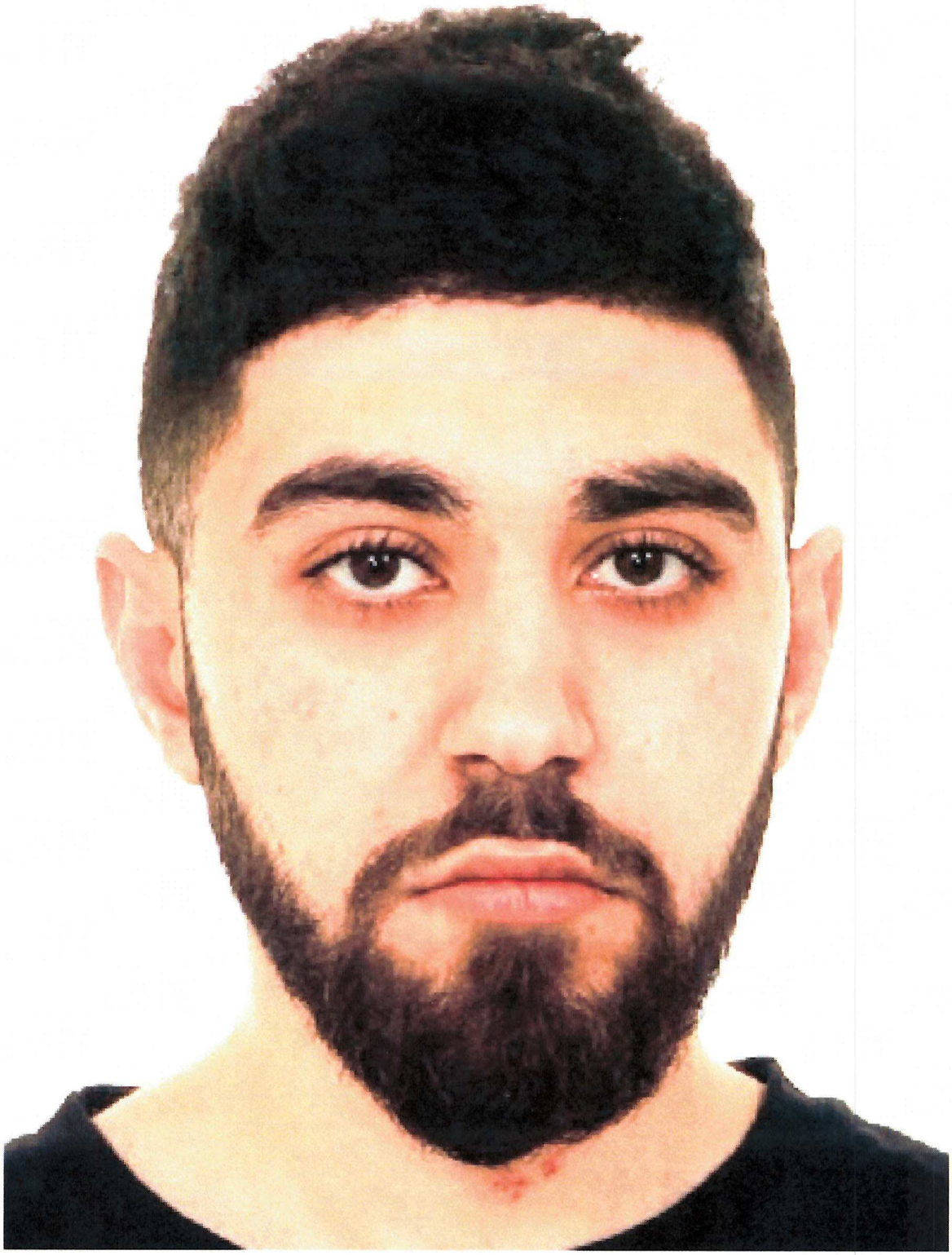





















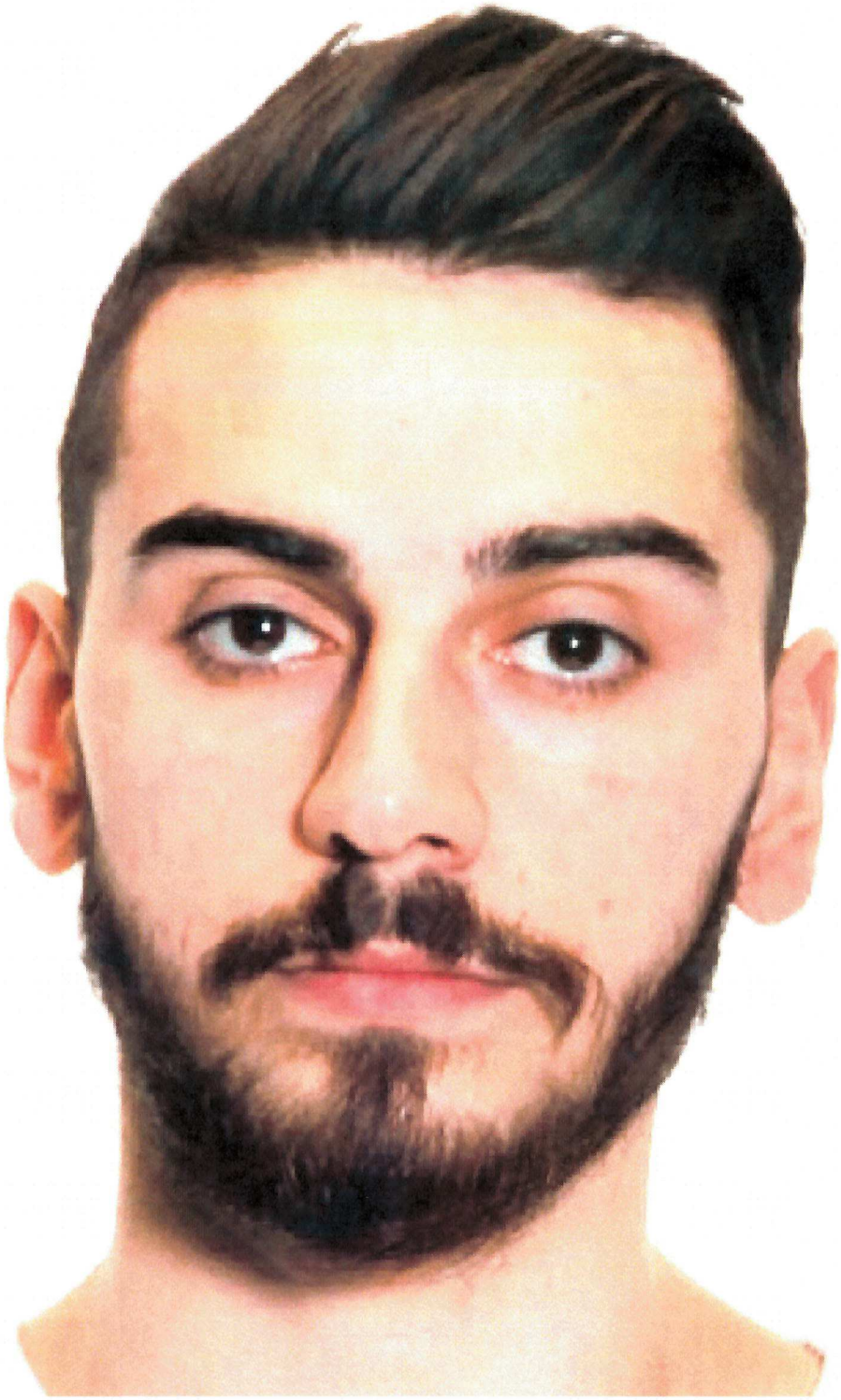

4



















4









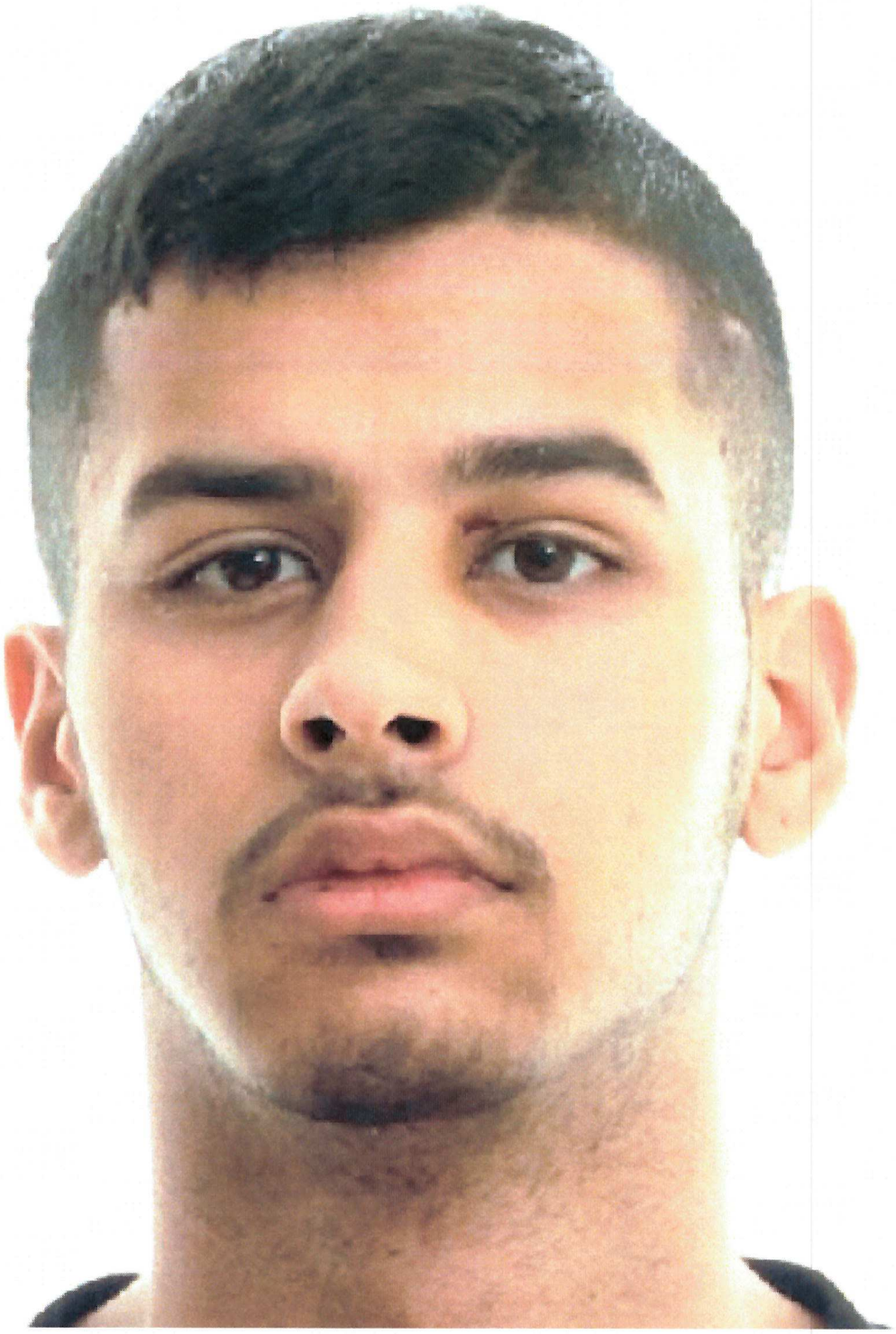

Polisen

Förhör

Fotokollage. Inget utpekande

Signerat av

Signerat datum

Enhet	Diarienr
Region Nord, Grova brott 1 PO Jämtland	5000-K919695-20

Hörd person	Personnummer
Wani, Ishtiaq Hassan	

Den hörde är	ID Styrkt	Sätt	Ställning till misstänkt - målsägande - vittne
Vittne	Ja	Skatteverkets id-kort	

Tolk	Språk

Ytterligare information om anledning till förhör — Underrättad om misstanke

Wani informeras att förhöret gäller iakttagelser i Gränbyparken den 31 juli 2020 då han observerat ett antal springande personer.

Underrättad om rätt till försvarare	Godtar den försvarare som rätten förordnar	Försvarare/ombud önskas	Försvarare/ombud närvarande

Förhörsledare	Förhörsdatum	Förhör påbörjat	Förhör avslutat
Peo Boson	2020-09-25	13:50	14:14

Förhörsplats	Typ av förhör	Förhörssätt
Östersundspolisstation	RB 23:6	

Förhörsvittne	Utskrivet av
	MAR

Involverad personal	Funktion
Maria Halvarsson	Biträdande förhörsledare

Berättelse

Förhörsledarens frågor/kommentarer står med kursiv stil.
Förhöret hålls på engelska.

Wani informeras att förhöret gäller iakttagelser i Gränbyparken den 31 juli 2020 då han observerat ett antal springande personer. Han tillfrågas om det är något ytterligare som han vill tillägga som han inte sagt i tidigare förhör?
Nej.
Men det jag sade i första förhöret var att jag kunde känna igen någon om jag hade ett foto på någon. Hudfärg, kroppstyp och liknande. Jag kan ha svårt att känna igen någon på ansiktet eftersom jag inte såg ansiktet framifrån.

Wani informeras att han kommer förevisas tre fotokollage innehållande nio (9) bilder i varje fotokollage. Varje bild visas enskilt och Wani ges möjlighet att kommentera bilden.

Ishtiaq Wani ombeds titta på varje bild i fotokollage för att eventuellt identifiera någon av de personer som han observerade springandes i Gränbyparken den 31 juli 2020.

Ishtiaq Wani ombeds ta god tid på sig när han tittar på bilderna och informeras att det inte är säkert att någon av personerna från Gränbyparken finns med i fotokollagen och att det heller inte finns något krav på att han ska göra något utpekande för utredningen kommer fortsätta ändå.

Visning av kollagen:

Fotokollage nr 1:
Bild 1: Hudtonen är nära den minnesbild jag har, samt kroppsbyggnad och frisyr, men jag såg ju inte personen framifrån.
Jag beskrev tidigare 3 personer. Två som jag trodde hade med skjutningen att göra, en hade brun hudfärg, smal kroppsbyggnad och kortare än mig, från centralafrika.
Den här skulle i så fall vara den som sprang efter de två som sprang först för att sedan vända och springa tillbaka, det var inte denna som bar vapen, utan det var de som sprang först som gjorde det.

Bild 2: Hudfärgen är densamma. Men jag tror att jag känner den här killen, han bor nog i Östersund. Han kontaktade mig när jag skulle hyra ut ett rum. Jag skulle känt igen honom om han hade varit där.

Bild 3: Hudfärgen är densamma, frisyren är olik.

Bild 4: Hudfärgen är densamma, frisyren är olik.

Bild 5: Han ser tyngre ut än som jag minns han.

Bild 6: Jag kan inte kommentera denna. Hudtonen är för ljus, jag minns det som att de två första var mörkare.

Bild 7: Nej.

Bild 8: Nej.

Bild 9: Det är närmast min minnesbild av honom som följde efter de andra två, ålder ca 22 år, medelöstern, frisyren ser liknande ut. Men kan inte säga att det är han.

Fotokollage nr 2:
Bild 1: Jag tror inte att det var den personen.

Bild 2: Nej.

Bild 3: Nej, ingen såg ut så.

Bild 4: Nej.

Bild 5: Nej.

Bild 6: Frisyren stämmer inte. Killen hade väldigt typiskt afrikansk lockigt hår, den här killen har rakt, så det stämmer inte. Han ser inte afrikansk ut enligt mig.
Det var en kille med han som hade vapnet, jag fokuserade inte riktigt på honom eftersom jag fokuserade på vapnet. Men håret stämmer, och skulle kunna vara samma kroppsbyggnad.

Bild 7: Nej.

Bild 8: Nej.

Bild 9: Nej.

Fotokollage nr 3:
Bild 1: Hudtonen skulle kunna vara rätt, åldersmässigt ser han ut att stämma med den som följde efter de andra 2, men det är inte en av de som sprang först.

Bild 2: Nej.

Bild 3: Nej.

Bild 4: Åldersmässigt ja, men ingen matchning utseendemässigt.

Bild 5: Nej.

Bild 6: Åldersmässigt stämmer det, men hudfärgen ä fel, och frisyren är olik.

Bild 7: Nej.

Bild 8: Nej

Bild 9: Åldersmässigt kan det stämma, men inget annat.

Min åsikt är att inget av fotona är någon av dem som sprang först med vapen, men åldersmässigt skulle det kunna stämma överens.
Hudtonen är för ljus på dessa personer. Han med vapen kan varit från Centralafrika. Han som följde efter men vände kan varit från medelöstern som Afghan, Iran.

Uppläst och godkänt



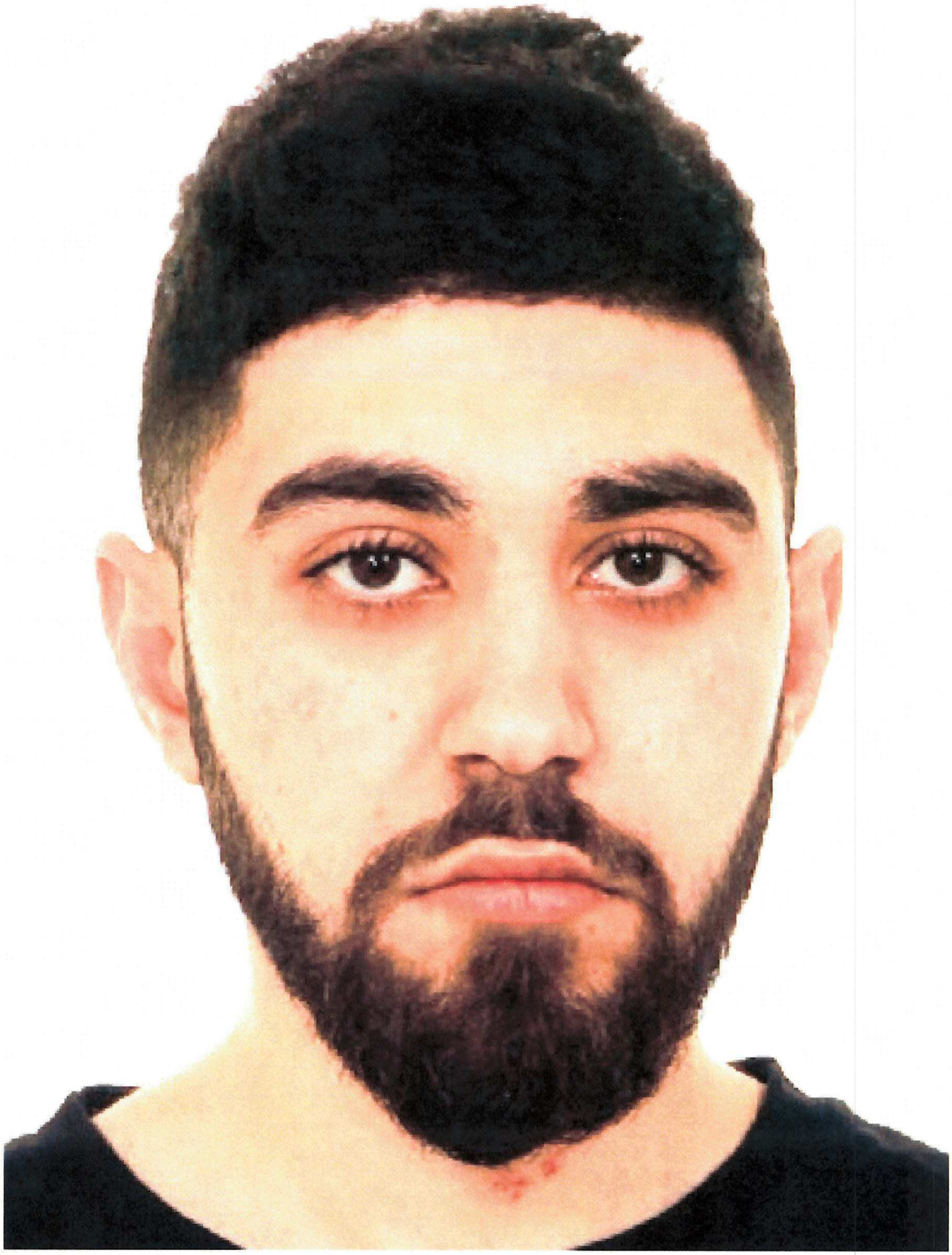





















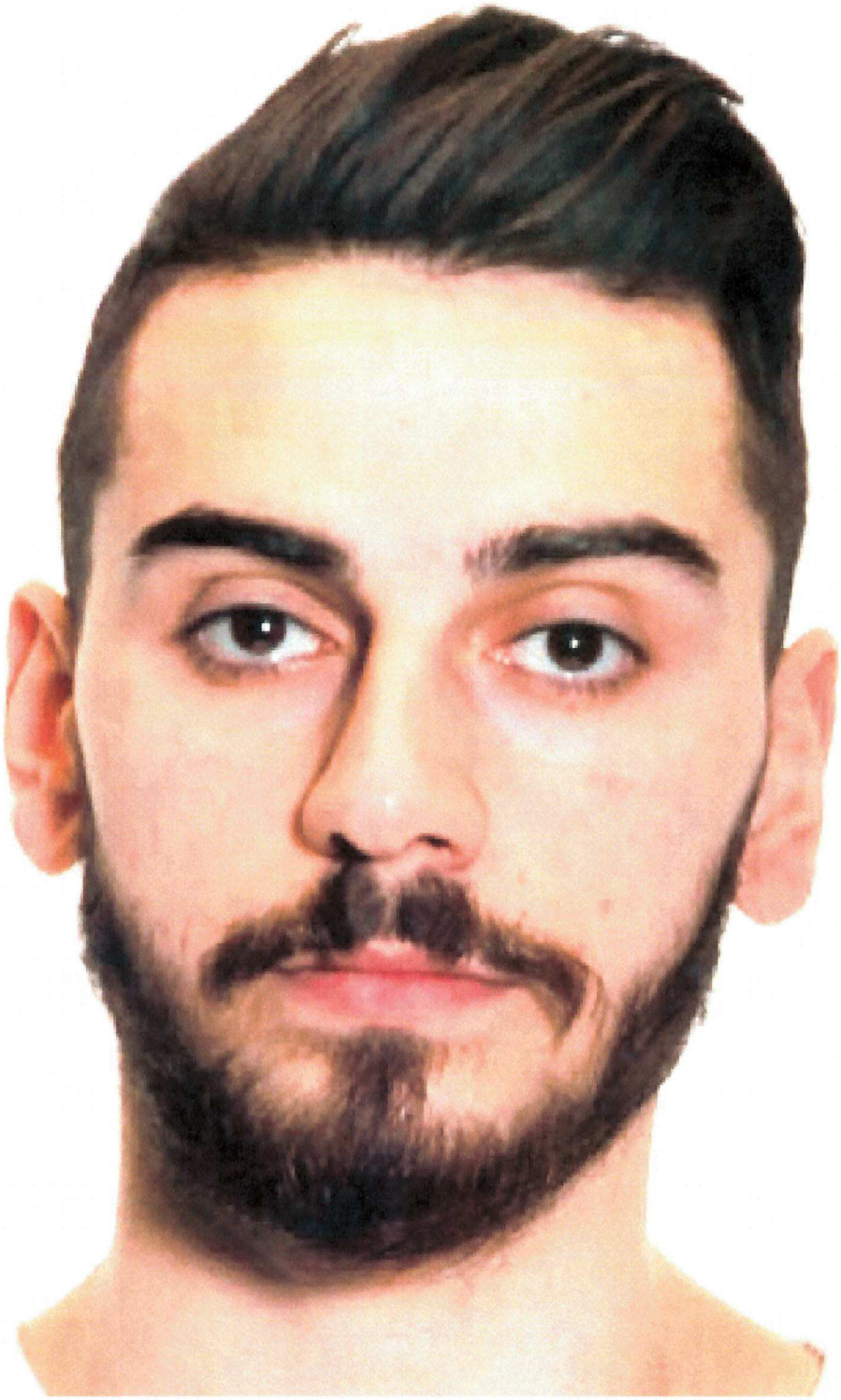

4



















4









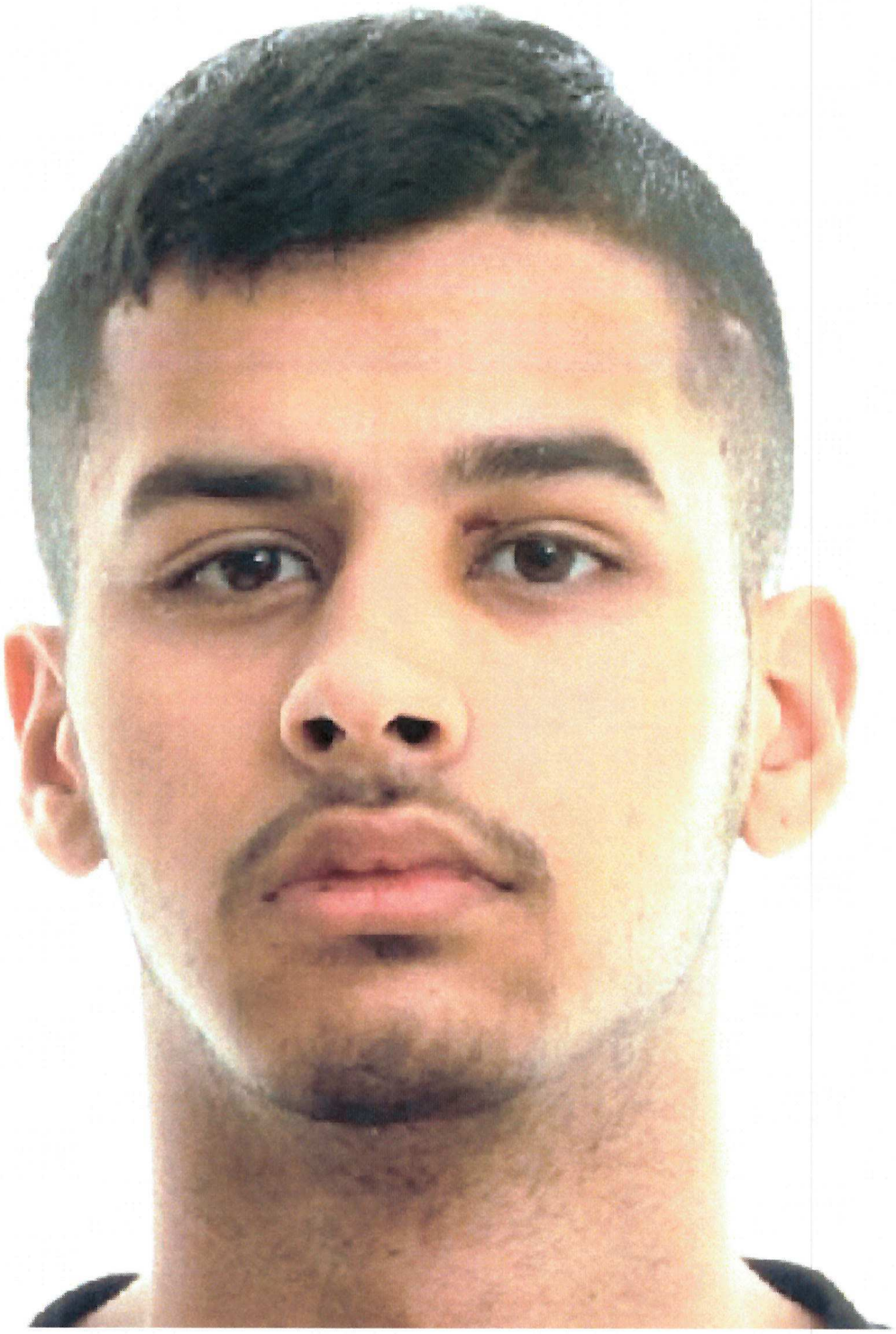

Polisen

Förhör

Fotokonfrontation

Signerat av

Signerat datum

Enhet	Diarienr
Region Mitt, Grova brott 1 PO Uppsala	5000-K919695-20

Hörd person	Personnummer
Rudisch, Katharina	

Den hörde är	ID Styrkt	Sätt	Ställning till misstänkt - målsägande - vittne
Vittne	Ja	Tyskt pass	

Tolk

Språk

Ytterligare information om anledning till förhör
Fotokonfrontation

Underrättad om misstanke

Underrättad om rätt till försvarare	Godtar den försvarare som rätten förordnar	Försvarare/ombud önskas	Försvarare/ombud närvarande

Förhörsledare	Förhörsdatum	Förhör påbörjat	Förhör avslutat
Jonas Bodén	2020-09-17	13:45	14:05

Förhörsplats	Typ av förhör	Förhörssätt
Uppsala polisstation	RB 23:6	Konceptförhör

Förhörsvittne

Utskrivet av

Berättelse

Inspektör Kristina Söderström är protokollförare.

Förhörsledarens frågor samt anteckningar skrivs i kursiv stil.

Görel informeras om att förhörsledaren kommer att visa upp ett antal ansiktsbilder.
Bilderna kommer att visas upp en i taget och Görel avgör när hon vill se nästa bild.
Alla bilder kan visas två gånger om hon vill men hon kommer inte att få se bilderna fler än två gånger.
Görel ska berätta direkt om hon känner igen personen på den visade bilden, vad det är hon känner igen och hur säker hon i så fall är på att det är den person som hon sett.
Det är även viktigt att det framgår om Görel känner igen personen på bilden från ett annat sammanhang eller annan händelse.
Förhörsledaren kommer att anteckna vad Görel berättar om respektive bild och om hon känner igen någon person.
Förhörsledaren kommer inte att ge någon respons på ett eventuellt utpekande av en viss person, dvs. kommer inte tala om huruvida det är rätt eller fel, utan kommer bara att skriva ned vad vittnet berättar om personen på bilden.
Förhörsledaren som förevisar bilderna är själv inte delaktig i utredningen av aktuellt ärende.
Det är helt tillåtet att inte göra något utpekande och polisutredningen fortsätter i normal omfattning även om vittnet inte gör något utpekande.
Alla bilder i fotokonfrontationen kommer att förevisas, även om Görel gör ett utpekande av en person. Detta för att undvika att hon låser sig vid att ha uttalat sig om en viss person.

Bilderna som används i fotokonfrontationen ligger som bilaga till detta förhör.

Förhörsledaren börjar med att visa alla bilder i bilaga 1 därefter bilaga 2 och sist bilaga 3.
När alla bilder har gåtts igenom börjar förhörsledaren om med bild 1 i bilaga 1 och går

igenom alla bilderna en gång till i samma ordning.

BILAGA 1.

Bild 1.
Katarina uppgav att det är möjligt men hon är tveksam. Håret stämmer men han hade lite mindre skägg.

Bild 2.
Hon såg inte ansiktet på GM vid tillfället. Hon såg honom från ett långt håll. Det här ansiktet är ungefär likadant som bild 1.

Bild 3.
Mannen är för kortklippt på sidorna av huvudet. Håret ska mera stå upp än vad det gör på bilden.

Bild 4.
Katarina svarade "nej". Hon vet inte varför men håret är för rakt och för välfriserat.

Bild 5.
Katarina svarade "nej". Han ser tjockare ut än de andra.

Bild 6.
Håret stämmer delvis. Det som stämmer är volymen.

Bild 7.
Det är möjligt. Han ser tjockare ut än de andra. Det är svårt att uppfatta honom om han är tjock från bilden.

Bild 8.
Håret är för kort.

Bild 9.
Han har för mycket hår. Hon skulle vilja se hans profilbild.

Hon fick möjlighet att titta på fotona en gång till men hon avböjde. Hon uppgav att hon inte kan peka ut någon.

Bilaga 2.

Bild 1.
Håret är för kort.

Bild 2.
Han har för mycket skägg.

Bild 3.
Katarina svarade "nej". Han har för lite hår. Han är tjock. Det stämmer inte.

Bild 4.
Han är ganska lika mannen men han har kort hår och är tjock i ansiktet.

Bild 5.
Han liknar mera mannen. Han har fluffigt hår och är kortrakad på sidorna av huvudet.

Bild 6.
Han har för mycket hår. Han har en för stor frisyr. Han har lite för mörk hy.

Bild 7.
Han har för kort hår. Det ska vara mera fluffigt.

Bild 8.
Det stämmer inte. Håret stämmer inte alls.

Bild 9.
Han har för kort hår. Det ska vara mera fluffigt.

Hon fick möjlighet att titta på fotona en gång till men hon avböjde. Hon uppgav att hon inte kan peka ut någon.

Bilaga 3.

Bild 1.
Katarina svarade "nej". Han har för kort hår på sidan.

Bild 2.
Han är mer lik mannen men hon vill ha mer fluffigare och lockigare hår.

Bild 3.
Katarina svarade "nej". Det är fel hårstruktur. Han har för mycket skägg.

Bild 4.
Han har för platt hår.

Bild 5.
Han har för kort hår. Om han hade haft lite längre hår och lite skägg hade det varit ganska likt mannen.

Bild 6.
Han har för mycket hår borttagit på sidorna. Hon vill att håret ska vara fluffigare.

Bild 7.
Han är för tjock. Hon ser det på hans hals och axlar. Katarina svarade "nej".

Bild 8.
Han har för kort hår. Katarina svarade "nej".

Bild 9.
Han har för kort hår.

Hon fick möjlighet att titta på fotona en gång till men hon avböjde. Hon uppgav att hon inte kan peka ut någon.

Uppläst och godkänt.



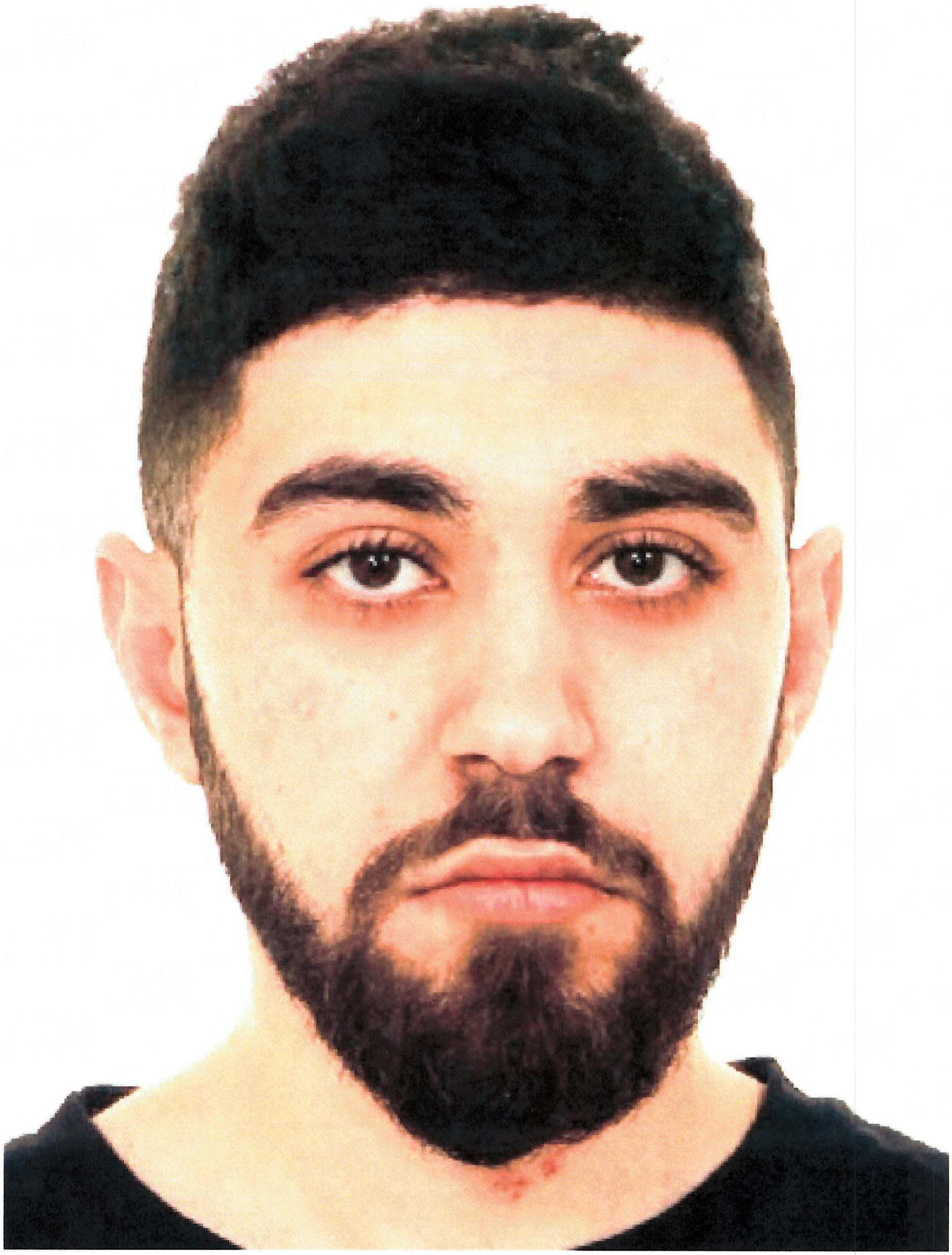





















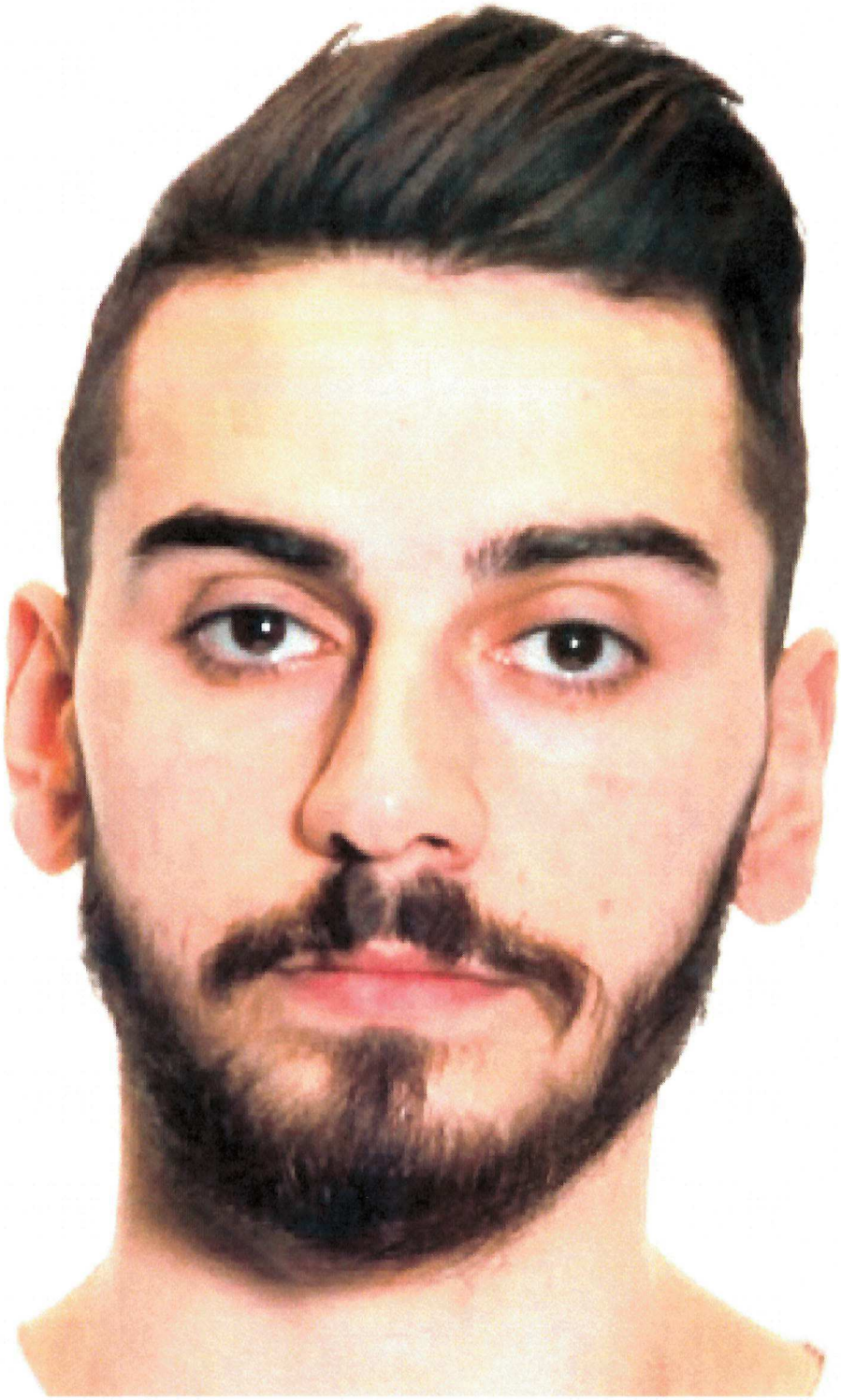

4



















4









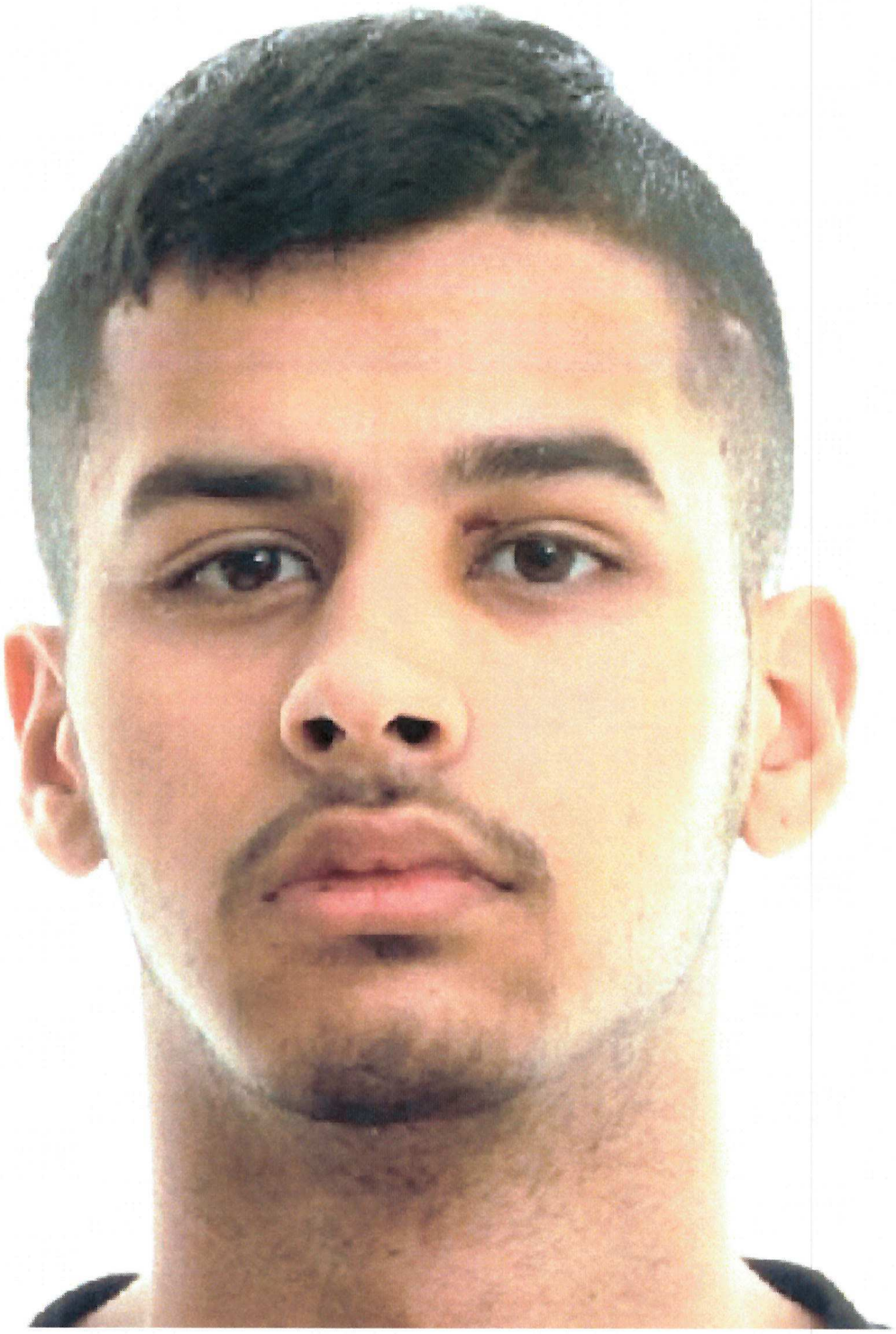

Polisen

Förhör

Fotokonfrontation.

Signerat av

Signerat datum

Enhet	Diarienr
Region Mitt, Utredningsjour 1 PO Uppsala	5000-K919695-20

Hörd person	Personnummer
Forsling, Görel	

Den hörde är	ID Styrkt	Sätt	Ställning till misstänkt - målsägande - vittne
Vittne	Ja	Passbild RES	

Tolk	Språk

Ytterligare information om anledning till förhör	Underrättad om misstanke
Fotokonfrontation.	

Underrättad om rätt till försvarare	Godtar den försvarare som rätten förordnar	Försvarare/ombud önskas	Försvarare/ombud närvarande

Förhörsledare	Förhörsdatum	Förhör påbörjat	Förhör avslutat
Jonathan Lind	2020-09-17	15:15	16:25

Förhörsplats	Typ av förhör	Förhörssätt
Uppsala polisstation	RB 23:6	Ljudbandsförhör

Förhörsvittne	Utskrivet av
	Konceptförhör

Berättelse

Förhörsledarens frågor samt anteckningar skrivs i kursiv stil.

Görel informeras om att förhörsledaren kommer att visa upp ett antal ansiktsbilder.
Bilderna kommer att visas upp en i taget och Görel avgör när hon vill se nästa bild.
Alla bilder kan visas två gånger om hon vill men hon kommer inte att få se bilderna fler än två gånger.
Görel ska berätta direkt om hon känner igen personen på den visade bilden, vad det är hon känner igen och hur säker hon i så fall är på att det är den person som hon sett.
Det är även viktigt att det framgår om Görel känner igen personen på bilden från ett annat sammanhang eller annan händelse.
Förhörsledaren kommer att anteckna vad Görel berättar om respektive bild och om hon känner igen någon person.
Förhörsledaren kommer inte att ge någon respons på ett eventuellt utpekande av en viss person, dvs. kommer inte tala om huruvida det är rätt eller fel, utan kommer bara att skriva ned vad vittnet berättar om personen på bilden.
Förhörsledaren som förevisar bilderna är själv inte delaktig i utredningen av aktuellt ärende.
Det är helt tillåtet att inte göra något utpekande och polisutredningen fortsätter i normal omfattning även om vittnet inte gör något utpekande.
Alla bilder i fotokonfrontationen kommer att förevisas, även om Görel gör ett utpekande av en person. Detta för att undvika att hon låser sig vid att ha uttalat sig om en viss person.

Bilderna som används i fotokonfrontationen ligger som bilaga till detta förhör.

Förhörsledaren börjar med att visa alla bilder i bilaga 1 därefter bilaga 2 och sist bilaga 3.
När alla bilder har gåtts igenom börjar förhörsledaren om med bild 1 i bilaga 1 och går igenom alla bilderna en gång till i samma ordning.

BILAGA 1.

Bild 1.
Görel är osäker. Hudfärgen kan stämma för han inte är mörkhyad. Hon kommer inte ihåg att gärningsmannen hade skägg eller mustasch, men sådant är hon dålig på att komma ihåg. Hon tycker inte att personen på bilden har någon skärrad blick vilket gärningsmannen hade. Hon kommer inte ihåg att hon sett någon prick i pannan på gärningsmannen som personen på bilden har.
Hudfärgen och ansiktsformen kan vara rätt men det är inte klockrent.
Hon känner inte igen honom från sitt gym men hon brukar heller inte titta så noga på personerna som tränar där.

Tillägg efter visning nummer 2 av bild 1.
Tycker att han har för mörka ögon men kan ändå inte plocka bort honom.

Bild 2.
Görel känner inte igen ögonen men tycker att ögonfärgen är mer lik gärningsmannens ögonfärg än ögonfärgen som bild nummer 1 har.
Hon tycker att han har ett för litet ansikte.

Tillägg efter visning nummer 2 av bild 2.
Han har för mycket hår. Görel känner inte igen håret eller ögonbrynen. Känner heller inte igen honom från området.

Bild 3.
Den personen känner hon igen men hon vet inte varifrån. Det skulle kunna vara en lillebror till hennes granne Ammar som bor på Levertinsgatan 16 på nedre plan.
Hon har sett honom i Gränby. Hon känner igen honom men kan inte säga att det är från händelsen.

Bild 4.
Hon reagerar inte på den bilden. Får ingen igenkänning förutom att hudfärgen stämmer.

Bild 5.
Frisyren och ansiktsformen stämmer bättre med det hon minns. Att huvudet är lite större upptill. Hon har en känsla av att han är lite kraftigare än den maskerade killen.

Bild 6.
Görel minns att hon efter händelsen pratade om att gärningsmannen hade ett blandutseende. Personen på bilden tyckte hon hade ett liknande utseende. En blandning mellan arabiskt och latinsk utseende. Hon kunde inte beskriva på vilket sätt exakt.

Bild 7.
Görel tror att hon hade reagerat på hans utstående öron. Hon känner ingen igenkänning. Hon känner inte igen näsan eller ansiktsformen.

Bild 8.
Görel reagerar på uttrycket i blicken hos personen på bilden. Hon fastnar i blicken och blir påverkad av det. Hon känner att hon blir ledsen när hon ser hans blick. Hon kan se honom framför sig livrädd. Hon ser inte resten av ansiktet utan fastnar i hans blick. Hon vill gärna se den bilden igen senare.

Tillägg efter visning 2 av bild 8.

Görel reagerar igen på personens ögon. Hon frågar förhörsledaren ifall det är samma person som hon reagerat på tidigare. Förhörsledaren svarar att det stämmer.
Görel säger att hon får samma känsla igen av att se den personens bild.

Bild 9.
Görel känner inte igen honom. Han har för mörka ögon.

BILAGA 2.

Bild 1.
Görel känner inte igen personen. Hon säger att det kan ha varit personen som blev skjuten. Hon säger att hon tror att gärningsmannen hade mer krusigt hår än personen på bilden.

Bild 2.
Görel känner inte igen personen. Hon känner inte igen ögonfransarna som personen på bilden har.

Bild 3.
Görel känner inte igen personen. Hon tycker att han är för rund.

Bild 4.
Görel känner inte igen personen. Hon säger att han har för mörka ögon men att han stämmer överens med håret och sårbarheten i hans ögon.

Bild 5.
Görel kan inte säga att hon känner igen honom. Hon tycker att hans ögonfärg liknar gärningsmannens.

Tillägg efter visning 2 av bild 5.
Görel säger att det skulle kunna vara möjligt att han liknar gärningsmannen men hon får ingen reaktion känslomässigt.

Bild 6.
Görel känner inte igen honom. Stämmer inte överens överhuvudtaget, för mörkhyad.

Bild 7.
Ansiktsform och hår stämmer in men inget klockrent igenkännande.

Bild 8.
Känner inte igen någonting hos den personen, för mörka ögon.

Bild 9.
Känner igen det barnsliga som hon reagerat över men personen på bilden har för mörka ögon. Hon känner inte igen öronen. Hon reagerar inte känslomässigt när hon ser på bilden. Hon tror att personen på bilden är yngre än gärningsmannen.

BILAGA 3.

Bild 1.
Ingen igenkänning. För smal. Görel skulle haft koll på ifall gärningsmannen var skelögd.

Bild 2.
Hon skulle kunna se den personen framför sig skräckslagen men inget jätte tydligt som hon känner igen.

Bild 3.
Ingen igenkänning. Känner inte igen de utstående öronen eller fräknarna.

Bild 4.
Ingen igenkänning. Personen på bilden är för liten och tunn i ansiktet.

Bild 5.
Ingen igenkänning. Personen på bilden är väldigt fräknig och det hade Görel lagt märke till.

Bild 6.
Görel känner inte igen ögon eller ögonfransarna.

Bild 7.
Görel minns inte att gärningsmannen skulle haft acne. Görel minns inte ifall gärningsmannen hade skägg eller inte men hon är säker på att han inte hade acne.

Bild 8.
Personen på bilden har rätt ansiktsform och öron men Görel känner inte igen honom.

Bild 9.
Ingen igenkänning. Görel skulle ha reagerat på ärren personen på bilden har vid ögat.







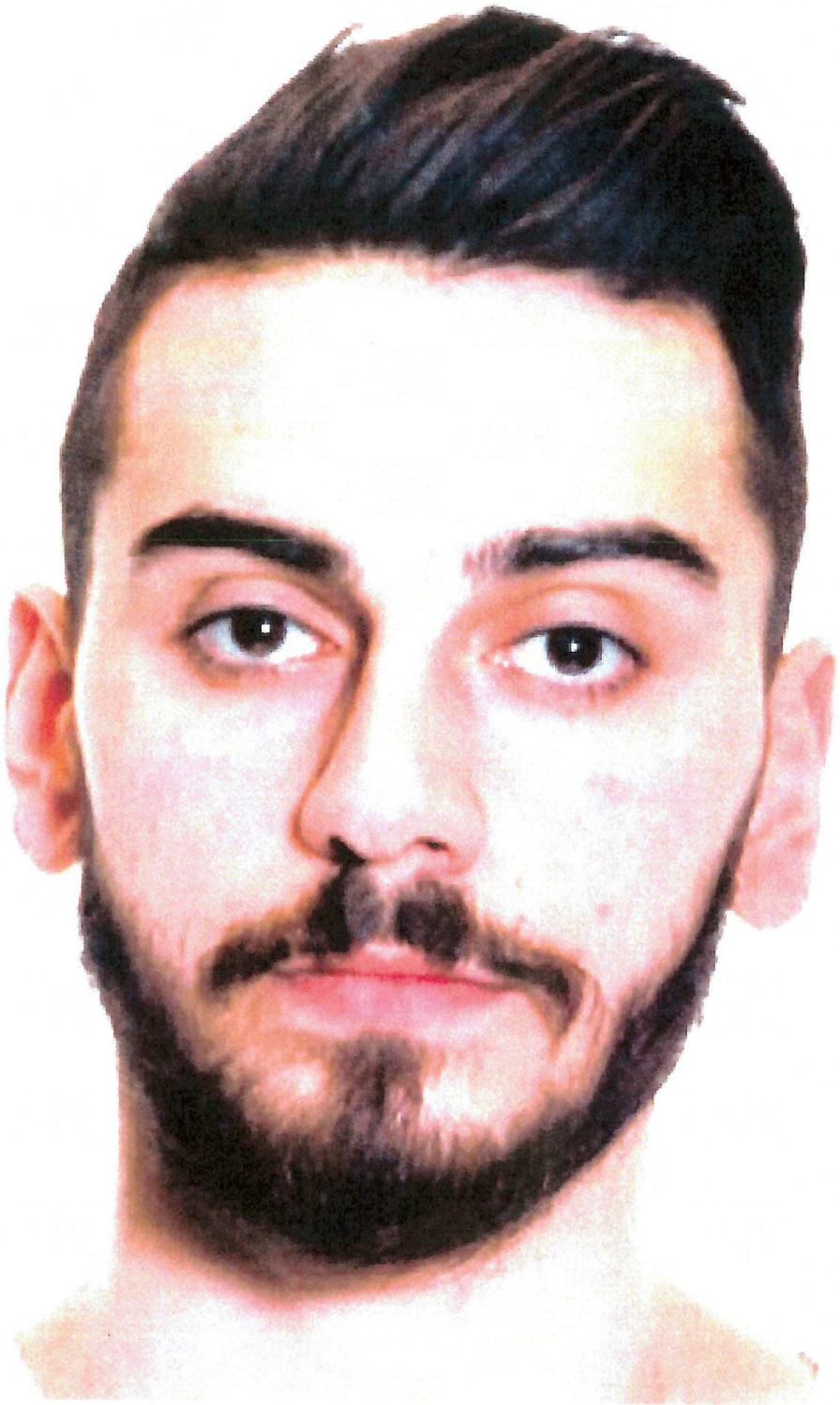







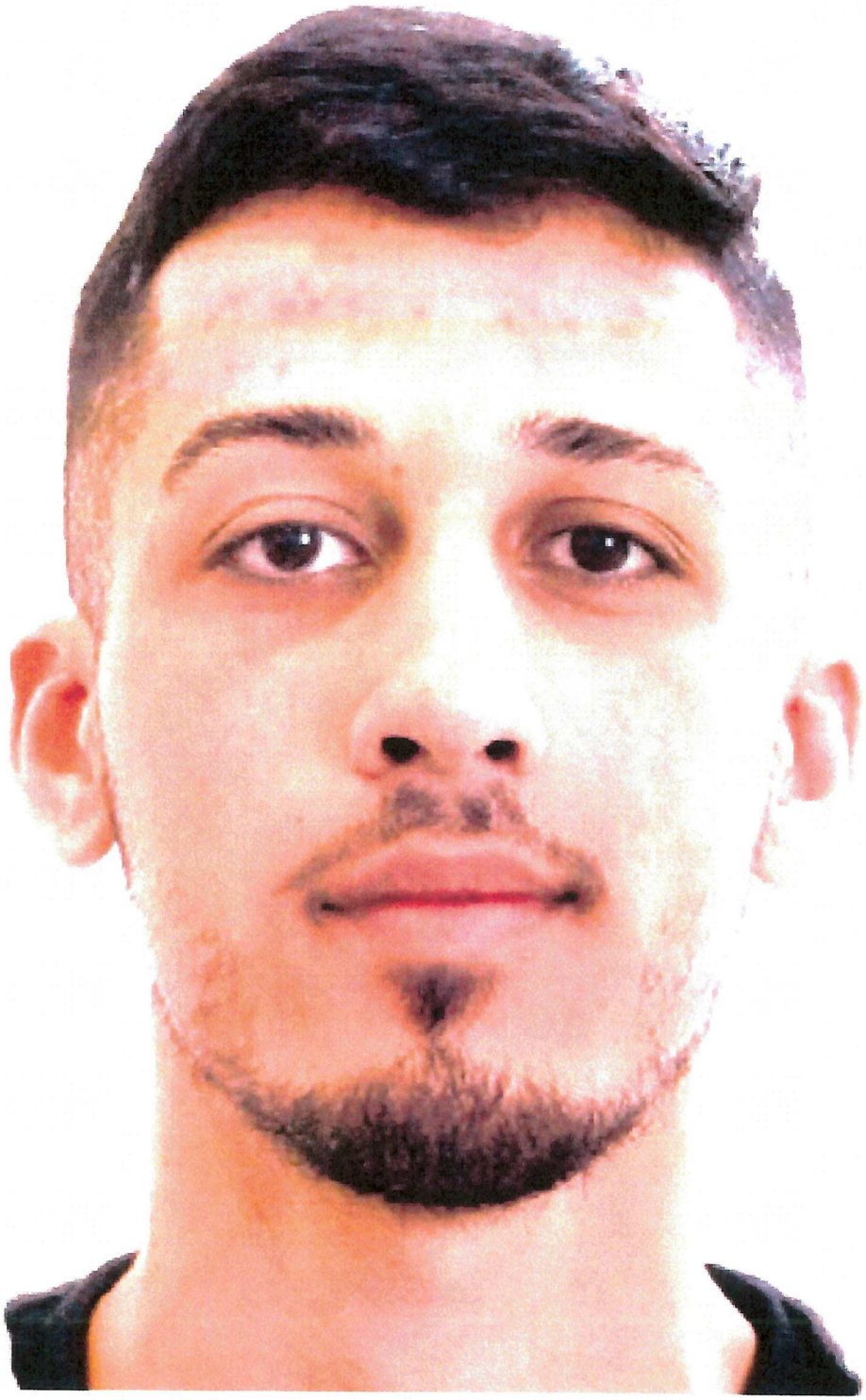





























4









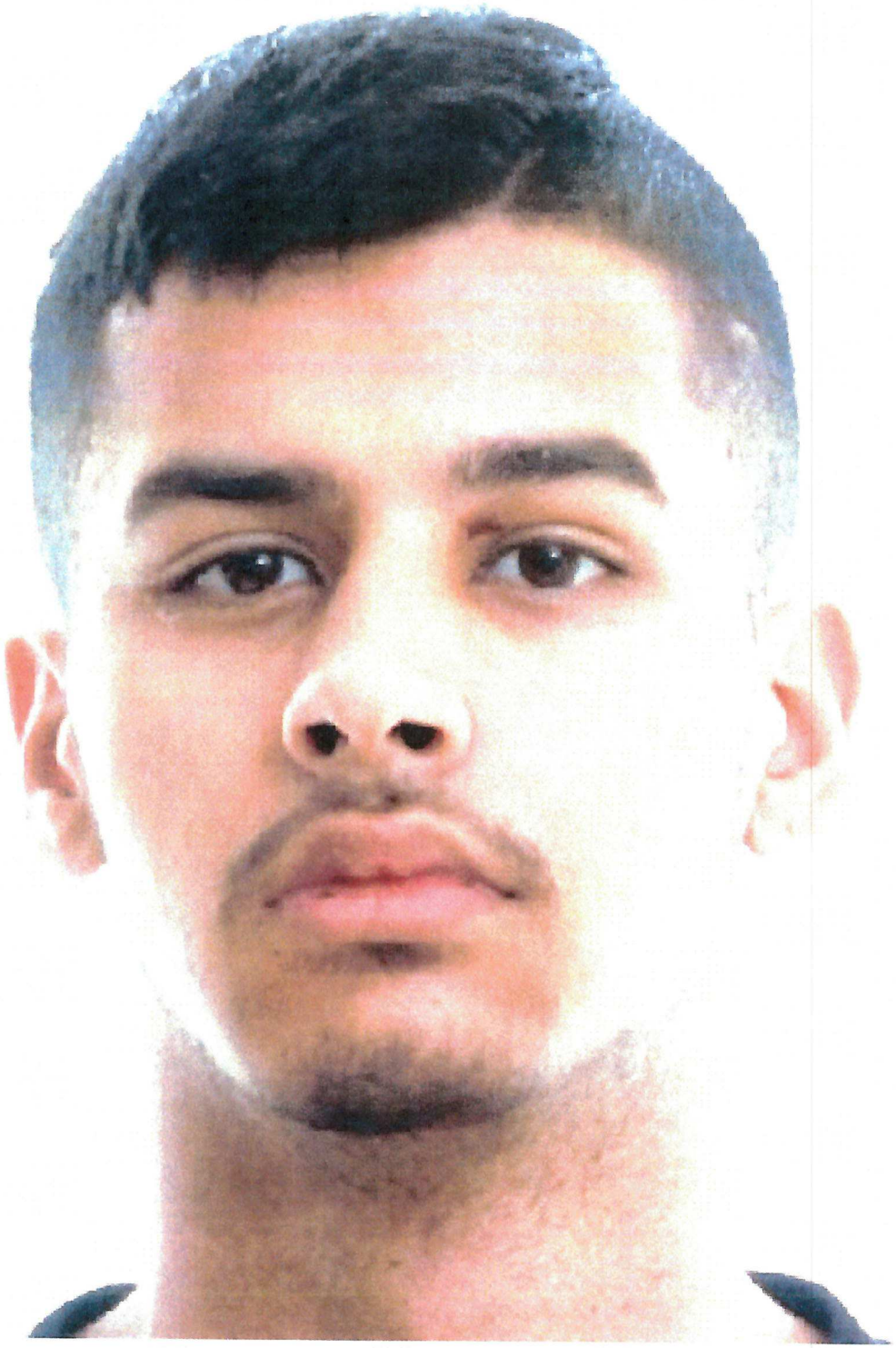

Polisen

Förhör

HÄFÖ gällande mordförsök i Gränby

Signerat av

Signerat datum

Enhet
Region Mitt, BF-IGV 3 LPO Uppsala/Knivsta

Diarienr
5000-K919695-20

Hörd person			Personnummer
Al Saydah, Amal			
Den hörde är	ID Styrkt	Ställning till misstänkt - målsägande - vittne	
Vittne	Nej		
Tolk		Språk	

Ytterligare information om anledning till förhör	Underrättad om misstanke
HÄFÖ gällande mordförsök i Gränby	

Underrättad om rätt till försvarare	Godtar den försvarare som rätten förordnar	Försvarare/ombud önskas	Försvarare/ombud närvarande

Förhörsledare	Förhörsdatum	Förhör påbörjat	Förhör avslutat
Pernilla Arvidsson	2020-07-31	20:32	
Förhörsplats	Typ av förhör	Förhörssätt	
Polishuset Uppsala	RB 23:6		
Förhörsvittne	Utskrivet av		

Berättelse

Vart exakt var du när polisen stoppade dig?
Jag var utanför bilen.

Vad gjorde du på platsen där du stoppades av polisen?
Jag väntade på en kompis.

På vilken satt i bilen satt du?
I baksätet. Höger.

Vilka var med dig när polisen stoppade dig?
Jag vet inte vilka de är jag vet inte så mycket om dem.

Vem är det som kör bilen?
Jag vet inte vad han heter.

Killen som satt bredvid dig på gräsmattan när polisen satt er där vem var det?
Jag har ingen aning.

Hade han suttit med i samma bil?
Hm. Ja.

Vilken plats satt han på?
Höger fram.

Det var inte han som körde bilen?
Nej.

Varför stannade ni bilen där den stod parkerad?
Jag har faktiskt ingen aning.

Precis innan bilen blev parkerad vart hade ni åkt då?
Från LIDL ungefär. Jag var hemma och blev upplockad det var gatan innan vi blev stoppade.

Du bor ju på Bruno Liljefors varför blev du upplockad där?
Jag vet inte det var bara en plats.

I förhållande till Circle K, är det gatan direkt efteråt?
Nej gatan efter.

Gatan heter Molngatan kan det stämma?
Ja det kan stämma.

När du gick hemifrån vad skulle du göra då?
Jag skulle träffa en kompis.

Har du hunnit träffa den kompisen då?
Nej.

När skulle du träffa den kompisen i så fall?
Hon skulle komma hon var på väg. Egentligen till Donken vid fyra mackar.

När skulle du träffa henne då?
Det var ingen tid planerad exakt.

Hur kom det sig att du blev hämtad i bilen?
Dom kände tjejen jag skulle träffa.

Vad är det som gör att du hoppar in i bilen blir du tvingad till det?
Nej.

Hur kan du veta vilka du hoppar in med då?
Jag har ingen aning. Hon visste vilka dom var.

Hur vet du att du ska hoppa in i just den här bilen?
Jag fick reg.numret, bara bokstäverna.

Vad var det för reg.nr då?
ELD.

Vad är det som gör att du måste åka i den här bilen? Jag måste inte jag var inte tvungen.

Det var inte många meter kvar för dig att gå till Donken så varför hoppade du in i bilen?
För att få skjuts. Dom skulle till jobbet och det var på väg dit.

Vilka utav killarna i bilen känner din kompis?
Han som körde tror jag.

Vart åkte ni sen efter att du hoppade in i bilen?
Dom svängde.

Varför det då?

Jag har ingen aning, som sagt jag känner inte dom. Dom kanske skulle hämta någon sak från en släkting.

Varför tror du att de skulle hämta något från en släkting?
För asså, varför skulle de svänga in där annars.

Är det första gången du träffar de här killarna eller?
Ja.

Föraren vart tog han vägen då?
Jag vet inte han gick bara innergården.

Sa han vad han skulle gå och göra eller?
Nej.

Själva händelsen då, det har varit en skjutning.
Jag hörde det, det var sjukt alltså.

På vilket sätt fick du reda på det?
Jag satt i vardagsrummet och kollade på TV. Det lät skitkonstigt, jag kollade ut, det var fåglar överallt på himlen, efter några minuter kom det polissirener.

Var du ensam hemma eller var det någon fler där?
Mina föräldrar och min yngsta bror var hemma.

Vad tror du hade hänt då?
Det lät som skottlossning, det hördes tydligt.

Hur reagerade du på det?
Jag visste inte hur jag skulle reagera.

Vad gjorde du efter det?
Jag promenerade ditåt där det hände, där jag såg en massa människor. Jag promenerade tillbaka.

Var du i sällskap med någon?
Nej. Jag var i telefon med mamma.

Hur länge pratade du med mamma?
Det var kanske i 10 minuter.

Du säger att du skulle träffa kompisen vid Donken, vill du berätta vem det är?
Kompisen heter Katrin.

Är det en svensk tjej eller?
Nej.

På vilket sätt hade du kontakt med henne och ni bestämde att ses vid Donken?
Hon ringde mig. Via telefonen.

Skulle ni göra något annat efter Donken?
Inte som jag hade planerat.

Skulle grabbarna med till Donken?

Nej.

Varför inte det?
Dom skulle till jobbet.

Hur kan du veta det?
Dom sa det i bilen.

Du säger att dom skulle till jobbet skulle dom till samma jobb eller? Jag vet inte men de sa att de skulle jobba.

Vet du vad de jobbar med eller?
Nej.

Din kompis Katrin vad heter hon i din telefonbok?
Katrin.

Hur känner du henne?
Vi går i samma klass.

Har någon utav er en kärleksrelation med någon utav dem i bilen?
Nej.

Vet du om någon person har blivit träffad vid skjutningen?
Jag fick höra att en blev det. Jag vet inte om det stämmer.

Hur fick du veta det då?
Det var en massa som snackade på gården.

Tror du att killarna du åkte med i bilen hade någon inblandning i skjutningen? Nej, faktiskt inte de är bra killar vad jag vet.

När du blev upphämtad i bilen hur kördes bilen där ifrån, var det lugnt och sakta eller var det fort?
Det var lugnt.

//
Paus i förhöret.
Förhöret återupptas kl.21:37.
//

Du säger att du inte känner de två killarna i bilen?
Ja.

Killarna känner ju dig?
Hur?

Det är det jag undrar?
Dom kanske vet mer om mig än jag om dom.

Den ena säger sig ju till och med vara ihop med dig?
Nej.

Insp P.Arvidsson berättar att jag fått veta att uppgifterna i förhören inte stämmer överens

och att jag upplever att Amal ljuger och jag uppmanar henne att tala sanning.

Det är sant, jag har en relation med en.

Vilken är det då?
Han som körde. Jag kan berätta som det var. Han plockade upp mig och hans kompis var med honom i bilen. Vi skulle skjutsa honom till jobbet, i Sävja. Sen skulle vi gå och käka eller bara vara. Han var hemma i Storvreta innan, han plockade upp hans kompis, sen kom han och plockade upp mig.

Polisen

Förhör

Vittnesförhör ang. försök till mord

Signerat av

Signerat datum

Enhet	Diarienr
Region Mitt, Utredningsjour 1 PO Uppsala	5000-K919695-20

Hörd person	Personnummer
Qatanani, Mostafa	

Den hörde är	ID Styrkt	Sätt	Ställning till misstänkt - målsägande - vittne
Vittne	Ja	Daktningsbilder	

Tolk	Språk

Ytterligare information om anledning till förhör	Underrättad om misstanke
Vittnesförhör ang. försök till mord	

Underrättad om rätt till försvarare	Godtar den försvarare som rätten förordnar	Försvarare/ombud önskas	Försvarare/ombud närvarande

Förhörsledare	Förhörsdatum	Förhör påbörjat	Förhör avslutat
Martin Halldén	2020-07-31	20:43	21:21

Förhörsplats	Typ av förhör	Förhörssätt
Svartbäcksgatan 49, Uppsala	RB 23:6	Konceptförhör

Förhörsvittne	Utskrivet av

Berättelse

Vad har du gjort idag?
Jag har varit hemma idag i Storvreta. Jag väntade på att min mamma skulle komma hem med bilen. Efter hon kom hem så tog jag hennes bil och åkte till Turbo i Gränbystaden.

Och efter det?
Jag plockade upp en vän därifrån, sen åkte vi till min flickvän för att hämta upp henne med bilen.

Vad heter din vän?
Vad spelar det för roll

Vad heter han?
Henok

Vad heter Henok i efternamn?
Ingen aning

Hur kommer vi i kontakt med Henok?
Jag vet inte

Har du ett telefonnummer till Henok?
Hans nummer finns i min samtalslista. Jag har inte numret sparat på min telefon.

Var hämtade du din flickvän någonstans?
Jag vet inte adressen. Om du är på väg ut från Circle K vid 4 mackarna och är vänd mot McDonalds som är på andra sidan vägen. När du då åker ut från Circkle K och sen svänger andra eller tredje till vänster. Man kör rakt fram på den gatan som man då hamnar på och

kommer till en återvändsgränd, där plockade jag upp min tjej.

Vi tre åkte därifrån med bilen. Henok skulle till sitt jobb, jag ville inte skjutsa honom dit. Henok sa åt mig att släppa av honom då.

Var släppte du av din Henok?
Det var i närheten av där ni hittade mig.

Förhörsledarens anteckningar: Mustafa kontrollerades av polis på innergården vid Regngatan.

Hur långt hann du åka innan du släppte av Henok efter att ni hade hämtat upp din flickvän?
Inte långt

Hur långt?
Mellan 50-100 meter

Vad hände efter att du släppte av Henok?
Jag och Henok klev ur bilen, tog en promenad och en cigarett tillsammans. Efter cigaretten så vände jag om och började promenera tillbaka till bilen. Henok skulle få skjuts av någon annan till jobbet.

Var någonstans var din flickvän när du tog en promenad med Henok?
Hon stannade kvar vid bilen.

Var jobbar Henok någonstans?
På ett äldreboende i Sävja.

Vad heter din flickvän?
Amal

Vad heter hon i efternamn?
Jag vet inte

Hur länge har ni varit tillsammans?
2.5 månader

Hur kommer vi i kontakt med Amal?
Jag vet inte.

Har du ett telefonnummer till Amal?
Jag sparar inte telefonnummer på min telefon. Hennes nummer finns i min samtalslista.

Hur länge var du på Turbo?
Vi var där utanför och hängde bara. Henok skulle lämna tillbaka en bil till en person vid Turbo som han hade lånat bilen av.

Vad skulle du göra efter du hade släppt av Henok?
Jag skulle vara med min tjej, det var därför jag plockade upp henne.

Har du varit någon annanstans idag? Utöver Storvreta, Turbo och platsen där du hämtade din flickvän?
Nej

När hämtade du Henok på Turbo?
Jag är dålig med tider. Jag vet inte.

När hämtade du din flickvän?
Kanske halv 8. Jag vet inte.

Uppläst och godkänt

Polisen

Förhör

Signerat av

Signerat datum

Enhet
Region Mitt, BF-IGV 3 LPO Uppsala/Knivsta

Diarienr
5000-K919695-20

Hörd person
Adamu Anley, Henok

Personnummer

Den hörde är
Vittne

ID Styrkt
Ja

Sätt
Bild i RES, kontrollerad av Pa Hallemark.

Ställning till misstänkt - målsägande - vittne

Tolk

Språk

Ytterligare information om anledning till förhör
Vittne till försök till mord.

Underrättad om misstanke

Underrättad om rätt till försvarare

Godtar den försvarare som rätten förordnar

Försvarare/ombud önskas

Försvarare/ombud närvarande

Förhörsledare
Emil Hallemark

Förhörsdatum
2020-07-31

Förhör påbörjat
21:35

Förhör avslutat
21:54

Förhörsplats
Polisstationen, Uppsala.

Typ av förhör
RB 23:6

Förhörssätt

Förhörsvittne

Utskrivet av

Berättelse

Förhörsledarens frågor skrivs i fet och kursiv stil, övriga anteckningar från förhörsledaren skrivs i enbart kursiv stil.

Vittnet upplyses om att detta är ett förhör.

Kan du berätta vad du har gjort idag?
Jag vaknade vid 07:00 idag hos min flickvän i Skyttorp. Jag gick med ut med min flickväns hund och sedan mötte jag upp min flickvän vid 10:30. Min flickvän åkte sen iväg till hennes mamma med hunden för att lämna den. Jag gick och la mig och somnade runt 12:00. Jag vakande sen cirka 15:00. Sen tog jag tåget till Uppsala vid 16:30 eller 17:30. I stam träffade jag min bror Jonathan. Vi gick vi till guldsaxen. Jag väntade där för att klippa mig. Jag väntade cirka 20 minuter och min bror var med mig. Efter att jag klippt mig gick jag mot busshållplatsen på Torkelsgatan och min bror gick mot Skolgatan. Jag skulle ta buss nummer 1 mot Gränbystaden för jag skulle träffa min kompis, hans flickvän samt hans brorson. Min kompis heter Dan. Jag fick jag låna deras bil för att åka till Skyttorp för att hämta en nyckelbricka till jobbet som jag hade glömt. När jag hämtat min nyckelbricka åkte jag tillbaka till Turbo vid Gränbystaden. Jag lämnade bilen där och gick mot buss nummer 1 vid Gränby centrum. Jag åkte några stationer mot fyra mackar och hoppade av strax innan McDonalds vid fyra mackar. Jag gick mot Stormgatan och såg min vän Mustafas tjej och hans bil. Sen kom ni och tog mig.

Vad fick du låna för bil av Dan?
Märket på bilen var en Opel, grå, gammal säkert årsmodell 2002-2004. Kombi.

Vad skulle du hitta på med Mustafa?

Han skulle bara skjutsa mig till mitt jobb i Årsta. Jag skulle börja jobba vid 20:45.

Hur kommer det sig att du inte själv tog dig till Årsta?
Det var för tidigt. Jag ville fördriva lite tid.

För tidigt för vadå?
Jag ville fördriva tiden tillsammans med min kompis Mustafa innan jag började jobba.

Träffade du Mustafa?
Nej, tidigare idag men inte nu när han skulle skjutsa mig till jobbet.

När du fått berätta om vad du gjort idag har du inte nämnt något om det, hur kommer det sig?
Jag hade varit med honom under natten. Han åkte till Skyttorp och vi tog någon cigg vid 04-05 sen åkte han och jag gick och la mig.

Träffade du Mustafa på Stormgatan?
Han var inte där men hans bil stod där. Hans tjej stod bara och kollade runt.

Vad tror du hon kollade efter?
Jag vet inte hon kändes förvirrad och kollade bara upp i luften.

Vad heter din kompis Dan?
Dan Pascall, hans tjej heter Selam i förnamn.

Vad heter din vän Mustafa?
Mustafa Qatanani.

Vart jobbar du?
Det vill jag inte säga.

Har du något som du vill tillägga?
Jag tankande vid Skyttorps macken, där drogs mitt kort det borde ni kunna se.

UPPLÄST OCH GODKÄNT!

Polisen

PM

Analys utifrån samta tilll RLC

Signerad av

Signerad datum

Enhet
Region Mitt, Grova brott 1 PO Uppsala

Diarienr
5000-K919695-20

Uppgiftslämnare	Datum	Tid
Krantz, Birgitta	2020-08-27	13:19

Beslag verkställt	Material för analys
Nej	Nej

Mottaget

Mottaget datum

Tid

Sätt på vilket uppgift lämnats

Upprättad av
Birgitta Krantz

Uppgiften avser
Analys utifrån vad Linnea Wetterviks uppgivit i sitt samtal till RLC.

Uppgift

I sittsamtal till RLC uppgav Linnea att hon för ca 7 minuter sedan (hennes samtal med RLC kopplas fram kl 19:41:16) såg hon två män från sin adress på Stormgatan 2.
Männen befann sig inne på gården vid en bänk utanför Molngatan7. Den ena mannen var mycket andfådd och höll sig för knäna. Den mannen haltade och stöttade sig på axlarna på den andre mannen. Hon tror att de åt något och därefter gick de in i porten på Molngatan11, tror hon.

Mannen som haltade hade en vit "lite plufsig tjock 80-talströja" med dragkedja och svarta/röda lite tjockare ränder, ev två stycken, på armarna, mörkt hår.
Den andra mannen hade svart/mörk T-shirt, mörka jeans och svart kort snaggat hår.

Han med mörk T-shirt viftade med något svart upp mot himlen och det såg inte ut som någon mobil, det var större. Hon kan heller inte säga att det var ett vapen. Linnea uppgav att man måste ha en blipp för att komma in i porten.

Utifrån denna utsago om klädseln, tidpunkten för observationen och personernas rörelser på olika adresser skulle personerna mycket väl kunna vara Henok och Qatanani, innan de satte sig i pb ELD085.

Helikoptern iakttog pb ELD085 köra från Molngatan in på nästa parallellgata, Stormgatan. På Stormgatan droppade dem bilen och Qatanani och Henok sprang in på gården mellan Stormgatan och Regngatan. Kvinnan Amal stod kvar ute på Stormgatan.

De 3 stoppades och kontrollerades av polis från kl 19:55 på följande platser:
Henok på Stormgatan
Amal på Stormgatan
Qatanani gården Stormgatan/Regngatan.

Polisen

Förhör

Signerat av

Signerat datum

Enhet	Diarienr
Region Mitt, BF-IGV 1 LPO Norduppland	5000-K919695-20

Hörd person	Personnummer
Massry, Zahwa Ihmedan	

Den hörde är	ID Styrkt	Sätt	Ställning till misstänkt - målsägande - vittne
Vittne	Ja	Svenskt KK	mamma till målsägande

Tolk

Språk

Ytterligare information om anledning till förhör

Underrättad om misstanke

Höres angående iakttagelser, dels på brottsplats samt under bilfärd till sjukhuset.

Underrättad om rätt till försvarare	Godtar den försvarare som rätten förordnar	Försvarare/ombud önskas	Försvarare/ombud närvarande

Förhörsledare	Förhörsdatum	Förhör påbörjat	Förhör avslutat
Robert Sverlert	2020-07-31	20:30	20:50

Förhörsplats	Typ av förhör	Förhörssätt
Akademiska sjukhuset	RB 23:3	Konceptförhör

Förhörsvittne

Utskrivet av

Berättelse

Zahwa är mamma till målsägande. Zahwa uppger att hon, hennes make samt dottern satt hemma i bostaden på Almkvistgatan i Gränby. Zahwa tror att klockan var runt 18-tiden på kvällen när hon hörde flertalet höga smällar som hon uppfattade komma från ett vapen.

Zahwa blir oroligt eftersom hon har barn ute i området. Zahwa går ut och ser ganska omgående sin son Saadelin stå mot ett träd och tar sig för huvudet. Hon springer fram till Saadeldin och ser honom blöda kraftigt från huvudet. Hon kramar om honom och försöker stoppa blödningen från huvudet. Zahwa ropar till sin dotter att hämta kaffepulver eftersom det har en förmåga att stoppa blödningen.

Zahwa uppger att sonen är vaken och talbar hela tiden. Zahwa berättar att det kommer flera polisbilar till platsen men inte någon ambulans. Zahwa berättar att hon springer och hämtar sin egen bil som hon lastar sonen i. Zahwa berättar att hon får hjälp av ytterligare en person att lasta in sonen i bilen. Personen följer även med i bilen för att visa vägen till sjukhuset. Zahwa vet inte vem personen är och har aldrig tidigare sett honom.

Då de kommer upp till sjukhuset blir de införda på akutmottagningen där personalen påbörjar vård av Saadelin. Zahwa uppger att hon får gå och sätta sig i ett väntrum i väntan på att de vårdar sonen.

På fråga hur familjens relation till sonen Saadelin ser ut berättar Zahwa att sonen är 20 år och har flyttat hemifrån. Zahwa uppger att sonen bor hos kompisar lite varstans men att han kommer hem ibland och hälsar på. Zahwa berättar att han rör sig med fel umgänge och att hon varit orolig för honom.

Zahwa vet inte vilka sonen umgås med eller vem/vilka som kan ha skjutit honom.

Zahwa uppger att det är mycket oroligt i Gränby just nu. Zahwa uppger att det beror på att man blandar folk från olika länder på en och samma plats, vilket är gjort för att det ska bli bråk berättar Zahwa. Zahwa uppger att hon kom till Sverige från Palestina för 30 år sedan. Zahwa

uppger att det då var lugnt här i Sverige, men att det bara har blivit värre med tiden.

På fråga om Saadelin hade varit hemma tidigare under kvällen, svarade Zahwa ja.

På fråga om Saadelin upplevdes annorlunda, svarade Zahwa nej.

Polisens utredare kan kontakta Zahwa för kompletterande frågor.

Uppläst och godkänt.

Polisen

Förhör

Signerat av

Signerat datum

Enhet
Region Mitt, Grova brott 1 PO Uppsala

Diarienr
5000-K919695-20

Hörd person
Massry, Zahwa Ihmedan

Personnummer

Den hörde är
Vittne

ID Styrkt
Nej

Ställning till misstänkt - målsägande - vittne

Tolk

Språk

Ytterligare information om anledning till förhör
Mordförsök på Almqvistgatan i Uppsala 2020-07-31

Underrättad om misstanke

Underrättad om rätt till försvarare | Godtar den försvarare som rätten förordnar | Försvarare/ombud önskas | Försvarare/ombud närvarande

Förhörsledare
Thomas Mineur

Förhörsdatum
2020-08-07

Förhör påbörjat
14:02

Förhör avslutat
14:42

Förhörsplats
Polishuset i Uppsala

Typ av förhör
RB 23:6

Förhörssätt

Förhörsvittne

Utskrivet av

Involverad personal
Svante Franzon

Funktion
Biträdande förhörsledare

Berättelse

Förhöret finns inspelat på ljudfil i sin helhet och detta är en sammanfattning.

Förhörsledarnas frågor redovisas med kursiv text.

Zahwa tillfrågades om hur många syskon Saadeldin har?
Zahwa uppgav att Saadeldin har fyra systrar:
Madeleine 29 år som bor i Stockholm
Minna (Minattallah fhl anteckning) 25 år som bor i Stockholm
Hala 24 år som bor i Stockholm
Iman 19 år som bor hemma.

Zahwa tillfrågades om någon av Saddeldins systrar fanns ute i området i samband med skjutningen?
Zahwa uppgav att Iman var inne i lägenheten och att det bara var Saddeldin som var ute vid tillfället.

Zahwa tillfrågades om vad Saadeldin gör om dagarna?
Zahwa uppgav att han slutade gymnasiet för 2 år sedan och söker sedan dess jobb. Han har inte fått något jobb och han studerar ingenting.

Zahwa tillfrågades om vart Saadeldin bor?
Zahwa uppgav att han inte bor hemma sedan juni 2020. Han bor hos kusinen Mahmod i Gottsunda. Zahwa kan inte adressen.

Zahwa tillfrågades om vilka Saadeldin umgås med?

Zahwa uppgav att hon inte vet det. Hon kan inte namnet på hans kompisar. Han har gamla kompisar från skolan i Gränby men det är inga som hon kan namnet på.

Zahwa tillfrågades om Saadeldin har någon flickvän?
Zahwa uppgav att Saadeldin inte har någon flickvän vad hon vet, men det kan han ha ändå utan att hon känner till det.

Zahwa tillfrågade som vad Saadeldin gjort tidigare under dagen, innan skjutningen inträffade?
Zahwa uppgav att i fredags var det en högtid för muslimer, men med anledning av Corona träffades de inte som vanligt. Saadeldin kom hem till Almqvistgatan 12 under fredagen. Zahwa var inte hemma då Saadeldin kom men det var hennes man och dotter Iman. Zahwa tror att hon var borta från bostaden från 13-tiden fram till 16-tiden. Zahwa uppgav att Saadeldin inte var hemma då hon kom hem. Zahwa vet inte vad Saadeldin skulle göra under kvällen.

Zahwa tillfrågades om hur ofta hon har kontakt med Saadeldin sedan han flyttade hemifrån i juni 2020?
Zahwa uppgav att hon har kontakt med Saadeldin ca: 1 gång i veckan.

Zahwa tillfrågades om på vilket sätt hon har kontakt med Saadeldin?
Zahwa uppgav att hon brukar kontakta honom via Snapchat och inte genom vanliga telefonsamtal. Zahwa uppger att hon kontaktar honom för att det ska träffas, äta och umgås. Zahwa tror att hon har kontakt med Saadeldin någon gång per vecka via Snapchat.

Zahwa tillfrågades om när hon träffade Saadeldin senast före skjutningen?
Zahwa uppgav att det var någon gång mitt på dagen förra veckan då han kom hem för att äta.

Zahwa tillfrågades om när hon hade kontakt med Saadeldin senast via Snapchat innan skjutningen??
Zahwa uppgav att hon inte hade kontakt med Saadeldin via Snapchat under fredagen men att hon hade det någon dag tidigare samma vecka.

Zahwa tillfrågades om Saadeldin har någon konflikt med någon?
Zahwa uppgav att hon inte känner till någon konflikt och hon tror inte att Saadeldin är i konflikt med någon. Grannarna brukar säga att Saadeldin är en snäll kille.

Zahwa tillfrågades om hon vet vad som ligger bakom skjutingen i fredags?
Zahwa uppgav att hon inte vet det.

Zahwa uppmanades att berätta om vad som hände i fredags?
Zahwa berättade att hon, hennes man och dottern Iman satt i vardagsrummet. Plötsligt hörde Zahwa skott, många skott från ett vapen utanför vardagsrumsfönstret. Det kändes som att det var krig. Zahwa fick panik och tog på sig mera kläder för att gå ut och titta vad som hänt. Zahwa uppger att hennes man gick ned till trapphusets entrédörr mot parken (parken mellan Almqvistgatan och Albert Engströmsgatan fhl anteckning). Zahwa uppger att hon kom ned till entrédörren strax efter sin man och fick se sin son Saadeldin komma gående i riktning mot entrédörren från parken. Zahwa tror att Saadeldin var ca: 5 meter från entrédörren då hon fick se honom. Saadeldin blödde från pannan. Zahwa berättade att hon satte Saadeldin på marken och tog en stor sjal och torkade denne i pannan.

Zahwa gick upp till lägenheten och hämtade kaffepulver eftersom det ska vara bra för att

stoppa blödning. Dottern Iman fanns i lägenheten och var kvar där då Zahwa gick ned till Saadeldin igen. Zahwa uppgav att det kom mycket folk till platsen och hon uppmanade någon att ringa efter ambulans. Någon ringde efter ambulans men hon vet inte vem. Det kom ingen ambulans så Zahwa gick och hämtade bilen som stod i parkeringsgaraget längs med Råbyvägen intill ICA.

Zahwa tillfrågades om Saadeldin berättade någonting om vad som hade hänt?
Zahwa uppgav att Saadeldin berättade att han hade varit med kompisar i parken och inte visste vad som hade hänt. Saadeldin har inte berättat vilka kompisar han var tillsammans med. Zahwa uppger att grannar berättat om 2 maskerade män som kom på cykelbanan i riktning från Gränby centrum.

Zahwa berättade vidare att hon körde tillbaka med bilen för att hämta Saadeldin. Polis vid avspärrningen lät henne köra in för att hämta Saadeldin till sjukhus. Zahwa uppgav att en kille som hon inte känner följde med henne och Saadeldin till sjukhus. Zahwa vet inte om killen är en kompis till Saadeldin. Killen följde med för att visa vägen till akutmottagningen eftersom Zahwa var skärrad.

Zahwa tillfrågades om det kom andra personer till akutmottagningen med anledning av att sonen var där?
Zahwa uppgav att det bara var hon och Saadeldin tillsammans med poliser och vårdpersonal.

Zahwa tillfrågades om hur länge de var kvar på sjukhuset?
Zahwa uppgav att hon och Saadeldin var hemma kl. 21.04 då hon avslutade parkeringen.

Zahwa tillfrågades om vad som kan ligga bakom skjutningen?
Zahwa uppgav att hon inte vet det. Hon har bott i Gränby 30 år och det har bara blivit värre med skjutningar.

Zahwa tillfrågades om Saadeldin senare berättat vad som hänt och vilka han varit tillsammans med?
Zahwa uppgav att Saadeldin inte har berättat någonting och hon har inte fråga.

Zahwa tillfrågades om det kom någon annan till sjukhuset?
Zahwa uppgav att ingen annan kom till sjukhuset vad hon vet.

Zahwa tillfrågades om vilka som åkte med henne hem från sjukhuset?
Zahwa uppgav att det bara var hon och Saadeldin som åkte från sjukhuset. Hon vet inte vart den andra killen tog vägen.

Zahwa berättade att då de kom hem skulle Saadeldin gå ut för att träffa kompisar.

Zahwa tillfrågades om det är något annat som inte har kommit fram som hon tycker att polisen behöver veta?
Zahwa uppgav att hon inte har något annat att berätta.

Förhöret avslutat

Thomas Mineur
Insp

Polisen

Förhör

Signerat av

Signerat datum

Enhet	Diarienr
Region Mitt, BF-IGV 3 LPO Uppsala/Knivsta	5000-K919695-20

Hörd person	Personnummer
Massry, Ahmad	

Den hörde är	ID Styrkt	Sätt	Ställning till misstänkt - målsägande - vittne
Vittne	Ja	RESbild	

Tolk

Språk

Ytterligare information om anledning till förhör

Underrättad om misstanke

Hörd som vittne ang försök till mord. Gränby 31 juli 2020.

Underrättad om rätt till försvarare	Godtar den försvarare som rätten förordnar	Försvarare/ombud önskas	Försvarare/ombud närvarande

Förhörsledare	Förhörsdatum	Förhör påbörjat	Förhör avslutat
Margareta von Hofsten	2020-07-31	21:24	21:31

Förhörsplats	Typ av förhör	Förhörssätt
Utanför Almqvistgatan 12	RB 23:6	Konceptförhör

Förhörsvittne

Utskrivet av

Berättelse

Ahmad hörs som vittne angående försök till mord utanför Almqvistgatan 12. Den 31 juli 2020. Ahmad är far till målsägande.

Ahmad ombes fritt berätta vad han hört och sett;

Ahmad uppger att han satt i salongen eller vardagsrummet i sin lägenhet. Då hörde han skott utifrån. Ahmad gick då ut för att kolla på balkongen. Såg att någon var skadad, såg inte att det var hans son.

Ahmad berättar vidare att han gick ner i trapphuset för att hjälpa till. Han såg att det var hans son som hade ett sår i huvudet. Det var inte så allvarligt. Ahmad bad sonen sitta ner i trapphuset. Han hörde att någon person ringt ambulans.

Vidare berättar Ahmad att hans fru kom ner från lägenheten och satte bandage/tyg för såret i huvudet. Han har nu blivit sydd med några stygn i huvudet på sjukhuset.

Ahmad tillfrågas om varför det är blod i trapphuset. Han svarar då att det var på grund av att sonen gick för att möta fadern som kom i trapphuset. Ahmad hade sagt till sonen att det var bättre att han satt ute och väntade på ambulansen.

Ahmad berättar att sonen varit ute och hängt med kompisar innan skjutningen. Ahmed uppger att skjutningen ägt rum utomhus.

Ahmed säger att sonen inte bor med sina föräldrar på Almqvistgatan 12.

Ahmed får frågan om han vet vilka det är som har skjutit. Ahmed svara att han inte vet det,

hade han vetat det skulle han ha berättat det.

Uppläst och godkänt utifrån anteckningar.

Polisen

Förhör

Signerat av

Signerat datum

Enhet	Diarienr
Region Mitt, Grova brott 1 PO Uppsala	5000-K919695-20

Hörd person	Personnummer
Massry, Ahmad	

Den hörde är	ID Styrkt	Ställning till misstänkt - målsägande - vittne
Vittne	Nej	

Tolk

Språk

Ytterligare information om anledning till förhör

Försök till mord på Almqvistgatan i Uppsala 2020-07-31

Underrättad om misstanke

Underrättad om rätt till försvarare	Godtar den försvarare som rätten förordnar	Försvarare/ombud önskas	Försvarare/ombud närvarande

Förhörsledare	Förhörsdatum	Förhör påbörjat	Förhör avslutat
Thomas Mineur	2020-08-04	14:52	15:23

Förhörsplats	Typ av förhör	Förhörssätt
Polishust i Uppsala	RB 23:6	

Förhörsvittne

Utskrivet av

Involverad personal	Funktion
Svante Franzon	Biträdande förhörsledare

Berättelse

Förhöret finns inspelat på ljudfil i sin helhet och detta är en sammanfattning av förhöret.

Förhörsledarnas frågor redovisas i kursiv text.

Ahmad tillfrågades om Saadeldin hade något syskon ute i området i samband med att skjutningen inträffade?
Ahmad uppgav att Saadeldin inte hade något syskon ute i området vid tillfället. Systern Iman fanns inne i lägenheten.

Ahmad tillfrågades om vart Saadeldin bor?
Ahmad uppgav att Saadeldin flyttade hemifrån i maj 2020 men bor sedan i juni hemma hos kusinen Mohamed Massry i Gottsunda. Ahmad tror att adressen är Dalblomsgatan 3. Saadeldin kommer hem på besök ibland.

Ahmad tillfrågades om vad Saadeldin gör om dagarna?
Ahmad uppgav att Saadeldin slutade skolan 2018 och att denne inte har något arbete och inte studerar. Saadeldin brukar köpa och sälja märkeskläder och mobiltelefoner för att tjäna pengar. Ibland får Saadeldin hjälp med pengar av Ahmad för att betala skulder för kläder och mobiltelefoner. Ahmad vill inte att Saadeldin hamnar hos Kronofogden.

Ahmad tillfrågades om hur Saadeldin försörjer sig?
Ahmad uppger att Saadeldin bor hos kusinen utan att betala hyra. Han får mat hos kusinen och hemma hos oss.

Ahmad tillfrågades om vilka som Saadeldin umgås med?

Ahmad uppger att han inte har något namn på någon kompis till Saadeldin. Han känner igen några av Saddeldins kompisar till utseende men inte till namn.

Ahmad tillfrågades om Saadeldin har kompisar i grannhuset Albert Engströmsgatan?
Ahmad vet inte det han har i alla fall inga namn.

Ahmad tillfrågades om Saadeldin har någon flickvän?
Ahmad uppger att Saadeldin för ca: 2 veckorsedan pratade om en tjej. Ahmad har inte hört något namn på tjejen. Saadeldin vet att han inte kan komma hem med en tjej till oss.

Ahmad tillfrågades om vad Saadeldin gjort tidigare på under dagen före skjutningen?
Ahmad uppgav att fredagen var en högtid. Saadeldin kom hem till familjen ca: kl. 14–14.30 och var hemma i ca: 30 minuter. Saadeldin sade att han skulle ut på gården tillsammans med kompisar. Ahmad uppger att Iman var hemma men träffade aldrig Saadeldin. Ahmad tittade ut på gården vid några tillfällen och såg mycket folk ute.

Ahmad tillfrågade om vilken kontakt han har med Saadeldin sedan denne flyttat hemifrån?
Ahmad uppgav att han kontakt med Saadeldin via Snapchat nästan varje dag för att kolla vart denne är. Saadeldin kommer hem nästan varje dag på snabbt besök.

Ahmad tillfrågades om han minns när han hade kontakt med Saadeldin på Snapchat innan skjutningen?
Ahmad uppgav att han tror att han hade kontakt med Saadeldin på torsdagen, alltså dagen innan.

Ahmad tillfrågades om Saadeldin är i konflikt med någon?
Ahmad uppgav att han inte tror det. Han har frågat Saadeldin om denne har någon skuld till någon eller varit i bråk med någon. Saadeldin har sagt att han inte har någon skuld till någon och att han inte varit i bråk med någon.

Ahmad tillfrågades om han vet vad som ligger bakom skjutningen?
Ahmad uppgav att han inte vet det.

Ahmad uppmanades att berätta om vad som hände i fredags?
Ahmad uppgav att han satt i vardagsrummet tillsammas med sin fru Zahwa och dotter Iman. Ahmad berättade att de ringde till släktingar i Palestina eftersom det var en högtidsdag. Plötsligt hörde Ahmad smällar, skott som avlossats från automatvapen. Ahmad gick direkt ut på balkongen. Ahmad vet inte om det smällde något då han stod på balkongen eller om det precis hade slutat smälla. Ahmad tittade ut i parken mot Albert Engströmsgatan och såg direkt sonen ligga under en bänk i parken. Ahmad sprang direkt ned för att springa ut på gården. Då han kom ut genom porten såg han att Saadeldin kom emot honom och att denne blödde från huvudet. Ahmad såg en polisbil på Bruno Liljeforsgatan och vinkade till den men fick ingen kontakt. Saadeldin ville gå in i trapphuset men Ahmad ville att han skulle stanna kvar ute. Ahmad berättade att en kille ringde till polisen och han vet inte vem det var.

Ahmad tillfrågades om Saadeldin berättat något om vad som hänt?
Ahmad uppgav att Saadeldin inte visste vad som hade hänt.

Ahmad uppger vidare att Zawa kom ut och det var mycket folk på platsen eftersom fredagen var en högtid. Det kom ingen ambulans. Zawa hämtade sin bil och körde Saadeldin till sjukhus tillsammans med en annan kille. Ahmad vet inte vem killen som följde med är. Ahmad och Iman tog den andra bilen upp till sjukhuset.

Ahmad tillfrågades vilka personer som fanns på sjukhuset?
Ahmad uppgav att utanför akutmottagningen stod släktingar och många personer han inte känner.

Ahmad uppger vidare att Saadeldin blev sydd i huvudet på sjukhuset. Ahmad berättade att det kom hem från sjukhuset vid 21-tiden. Saadeldin var bara hemma en kort stund på Almqvistgatan innan han gick ut för att träffa kompisar. Ahmad uppgav att Zawa träffade Saddeldin hos läkare i dag.

Ahmad uppgav att dagen efter skjutningen på lördagen var han ut till bänken där han såg Saadeldin. Han såg då spår efter skotten på marken och i träden. Ahmad vet inte om det var Saadeldin man sköt emot eller om det var någon annan.

Ahmad tillfrågades om Saadeldin berättat något om skjutningen efteråt?`
Ahmad uppgav att Saadeldin inte berättat någonting.

Förhöret avlsutat

Thomas Mineur
Insp

Polisen

Förhör

Signerat av

Signerat datum

Enhet	Diarienr
Region Mitt, Grova brott 1 PO Uppsala	5000-K919695-20

Hörd person	Personnummer
Massry, Iman	

Den hörde är	ID Styrkt	Ställning till misstänkt - målsägande - vittne
Vittne	Nej	

Tolk

Språk

Ytterligare information om anledning till förhör

Mordförsök på Almqvistgatan i Uppsala 2020-07-31.

Underrättad om misstanke

Underrättad om rätt till försvarare	Godtar den försvarare som rätten förordnar	Försvarare/ombud önskas	Försvarare/ombud närvarande

Förhörsledare	Förhörsdatum	Förhör påbörjat	Förhör avslutat
Thomas Mineur	2020-08-06	12:30	13:00

Förhörsplats	Typ av förhör	Förhörssätt
Polishuset i Uppsala	RB 23:6	

Förhörsvittne

Utskrivet av

Involverad personal	Funktion
Svante Franzon	Biträdande förhörsledare

Berättelse

Iman berättade att hon skulle träffa en vän på fredagskvällen vid 22-tiden och att hon var hemma hela dagen före händelsen.

Iman uppgav att hon var hemma i bostaden tillsammans med mamma och pappa. Iman uppgav att hon var inne i sitt rum då hon hörde 10-15 skott utanför fönstret mot gården. Iman gick ut till vardagsrummet där hennes föräldrar fanns eftersom man inte kan se ut på gården från hennes rum. Från vardagsrumsfönstret ser man ut mot gården. Hon tittade ut genom vardagsrumsfönstret och såg då att hennes bror Saadeldin låg under en bänk i parken. Iman uppfattade det som att Saadeldin tog skydd, hon visste inte då att han var skadad.

Iman berättade att hennes föräldrar sprang ut mot gården. Iman såg att Saadeldin sprang mot porten och fick hjälp av en kompis. Iman vet inte vad kompisen heter men det var han som följde med i bilen till sjukhuset.

Iman beskriver Saddeldins kompis som; lite kortare än Saadeldin men längre än henne själv, smal med mörkt hår, ca: 22 år och iklädd vit kofta och mörkblå jeans. Iman har sett kompisen tillsammas med Saadeldin tidigare.

Iman berättade vidare att hennes föräldrar kom ut på gården till Saadeldin. Mamma ropade till Iman om kaffepulver (bryggkaffe) för att stilla blödningen. Iman kastade ned kaffe till mamma från fönstret. Mamma hällde kaffe över såret på Saadeldins huvud och sedan vatten. Iman kastade ned en handduk som mamma lade över såret på Saadeldins huvud. Mamma skrek om att någon måste ringa efter ambulans. Kompisen sade att han hade ringt efter ambulans. Saadeldins kompis sade sedan, hämta bilen så kör vi till sjukhus i stället eftersom

det inte kommer någon ambulans. Iman uppger att hon gick ned med bilnyckar till sin blå Hyundai som stod på bottenvåningen i parkeringsgaraget. Mamma tog nycklarna och gick för att hämta bilen.

Iman tillfrågades om det var mycket folk ute på gården? Iman tror att det var minst 50 personer ute på gården i samband med att man väntade på ambulans. Iman uppger att polisen kom efter att Saadeldin fått handduken på huvudet.

Mamma, Saadeldin och kompisen åkte sedan i bilen till sjukhus. Iman uppger att alla personer försvann från platsen och att pappa kom upp till henne i lägenheten. Pappa sade att vi måste åka till sjukhuset. Iman uppger att de gick och hämtade mammas bil, en svart Hyundai för att åka till sjukhuset.

Iman berättade att de inte fick komma in på sjukhuset utan fick vänta utanför. Utanför sjukhuset fanns pappas släktingar från Gävle och kompisar till Saadeldin. Iman tillfrågades om hur många kompisar till Saadeldin som stod utanför och om hon kunde namnet på någon? Iman uppger att det var 5 kompisar till Saadeldin som hon inte kan namnet på. Med pappas släktingar så var det ca: 15 personer som väntade utanför sjukhuset. Iman uppger att de väntade ca: 40 minuter innan de fick veta av mamma att Saadeldin bara behövde sy sin skada. Efter beskedet åkte alla hem. Mamma och Saadeldin åkte i en bil och pappa och jag åkte i den andra. Iman uppger att hon och pappa var hemma i bostaden då mamma och Saadeldin kom hem.

Iman uppger att de frågade Saadeldin om vad som hade hänt? Saadeldin berättade att han såg 2 maskerade som började skjuta. Han var tillsammans med kompisen som följde med till sjukhuset och 2 andra personer som han inte har namngivit.

Iman tillfrågades om när de var tillbaka i bostaden? Iman tror att de var tillbaka i bostaden mellan kl. 21-21.30. Iman tillfrågades om Saadeldin var hemma under kvällen? Iman uppger att hon tror det. Hon gick från bostaden vid 22-tiden för att träffa sin kompis. Iman kom hem ca: kl.00.30 och då pratade hon med Saadeldin.

Iman tillfrågades om Saadeldin berättat någonting om varför skjutningen inträffat? Iman uppgav att Saadeldin inte har berättat någonting.

Iman har fått reda på att kompisen, han som följde med till sjukhuset sprang in i en port strax innan skjutningen. Iman vet fortfarande inte vilka andra 2 killar som var tillsammans med Saadeldin.

Förhöret avslutat

Thomas Mineur
Insp

Polisen

Förhör

Zazas pappa

Signerat av

Signerat datum

Enhet	Diarienr
Region Mitt, Grova brott 1 PO Uppsala	5000-K919695-20

Hörd person	Personnummer
Zaza, Ibrahim	

Den hörde är	ID Styrkt	Ställning till misstänkt - målsägande - vittne
Vittne	Nej	

Tolk

Språk

Ytterligare information om anledning till förhör

Underrättad om misstanke

Hörd angående sin son Adams förehavanden den 31 juli 2020.

Underrättad om rätt till försvarare	Godtar den försvarare som rätten förordnar	Försvarare/ombud önskas	Försvarare/ombud närvarande

Förhörsledare	Förhörsdatum	Förhör påbörjat	Förhör avslutat
Svante Franzon	2020-08-10	13:08	13:29

Förhörsplats	Typ av förhör	Förhörssätt
Polishuset i Uppsala	RB 23:6	Konceptförhör

Förhörsvittne

Utskrivet av

Berättelse

Ibrahim Zaza är pappa till Adam Zaza. Ibrahim och Adams mamma bor inte tillsammans längre utan är skilda. Ibrahim har inte så mycket kontakt med Adam längre utan det är hans mamma som har det.

Ibrahim tillfrågas om han vet vad Adam gjorde och vart han befann sig den 31 juli 2020. Ibrahim vet inte det. Han vet att Adam rymde från LVU en tid inna den 31 juli. Några dagar innan den dagen ringde en person som Ibrahim inte vill namnge till honom. Personen sa att han sett Adam i Gränby. Ibrahim bad personen att ringa till polisen om han såg Adam igen eftersom han ska vara på LVU. Någon dag senare ringde samma person igen och sa att han sett Adam i Gränby. Ibrahim blev irriterad och frågade varför han inte ringde polisen då. Han fick inget svar på det. Ibrahim har inte hört av Adam på länge. Han vet att Adam lever ett kriminellt liv men han berättar inget för Ibrahim. Adam har blivit skjuten tidigare. Ibrahim tror att det var strax innan nyår 2019. Det var i Gottsunda och Ibrahim vet inget om vilka som sköt på honom då. Han fick reda på att det hänt efter att hans före detta fru, Adams mamma, fått höra att Adam var på sjukhus i Stockholm.

Den 31 juli när det var skottlossning i Gränby, var Ibrahim i Gottsunda där han bor på Bandstolsvägen. Han vet ingenting om den händelsen och han har inte hört att Adam skulle varit där. ibrahim tillfrågas om han känner till att Adam skulle ha blivit utpressad eller hotad av någon vid något tillfälle. Ibrahim vet inte det men han skulle tro det eftersom det är så det går till i den kriminella värld som Adam lever i och inte vill eller inte kan lämna. Ibrahim har inte hört att Adam skulle vara utsatt för något hot ljust nu eller om han var det den 31 juli. Ibrahim vet att Adam har konflikter med flera andra kriminella i Uppsala men han vet inte vilka det är eller vad det handlar om.

Ibrahim tillfrågas om han känner till vad det var som gjorde att Adams mamma ringde

polisen den 31 juli och utryckte oro för Adam som då skulle vara i fara. Ibrahim säger att han inte vet någonting om det. Det var hon som ringde. Inte han.

Uppläst och godkänt i anteckningsform.

Polisen

Förhör

Förhör Ranieh Almissré. Zazas mor

Signerat av

Signerat datum

Enhet	Diarienr
Region Mitt, Grova brott 1 PO Uppsala	5000-K919695-20

Hörd person	Personnummer
Almissré, Ranieh	

Den hörde är	ID Styrkt	Sätt	Ställning till misstänkt - målsägande - vittne
Vittne	Ja	Innre slagning	

Tolk	Språk

Ytterligare information om anledning till förhör	Underrättad om misstanke
Uppgifter ang Adam Zaza	

Underrättad om rätt till försvarare	Godtar den försvarare som rätten förordnar	Försvarare/ombud önskas	Försvarare/ombud närvarande

Förhörsledare	Förhörsdatum	Förhör påbörjat	Förhör avslutat
Sofia Rällskog	2020-08-10	13:54	

Förhörsplats	Typ av förhör	Förhörssätt
Uppsala polishus	RB 23:3	Konceptförhör

Förhörsvittne	Utskrivet av
	SOFA

Berättelse

Förhörsledaren ber Ranieh berätta om varför hon ringde till polisen den 31/7-19.

Raeieh uppger att en anonym kille ringer till henne och säger att de måste komma och hämta hennes son Adam. Hon vet inte vem det är som ringer och personen ringde från ett skyddat nummer. Adam hade varit borta i 8 dagar från sitt boende i Göteborg. Så hon var mycket orolig. Hon ringer till polisen för att de skulle hämta honom. De uppgifter som finns med i händelserapporten kan hon inte förklara.
När hon ringde till Adam under den period han var borta från sitt hem i Göteborg så svarade han inte på hennes samtal.
Ranieh berättar att förra sommaren så blev Adam skjuten i armen då ringde hon till polisen och berättade vilket sjukhus han var på.
Ranieh vet inte namnet på några av Adams vänner. Hon vet att de är kriminella.
Adam pratar inte med sina syskon. Syskonen vet inte något om vilka Adam umgås med.
Adam har inte berättat något om skjutningen i Gränby för Ranieh.
Ranieh vet inte vem som blev träffad av ett skott i Gränby. Hon vet inte vem eller vilka som är gärningsmän.

Ranieh berättar att Adam är en bra pojke och att han inte vill leva ett kriminellt liv. Hon vill att han ska flytta utomlands och arbeta då det är mycket farligt att bo i Sverige.

Uppläst och godkänt kl: 13:35.

Polisen

Förhör

Signerat av

Signerat datum

Enhet
Region Mitt, Aktionsgrupp 1 Rgn Mitt

Diarienr
5000-K613321-21

Hörd person
Bergström, Peter

Personnummer

Den hörde är
Sakkunnig

ID Styrkt
Nej

Ställning till misstänkt - målsägande - vittne

Tolk

Språk

Ytterligare information om anledning till förhör
Hörd om sin kunskap om röst jämförelse, i egenskap av anställd på NFC Informationstekniksektionen vilka har ansvar för bland annat röstanalys / talarjämförelse

Underrättad om misstanke

Underrättad om rätt till försvarare

Godtar den försvarare som rätten förordnar

Försvarare/ombud önskas

Försvarare/ombud närvarande

Förhörsledare
Torbjörn S Munther

Förhörsdatum
2023-02-02

Förhör påbörjat
13:00

Förhör avslutat
13:26

Förhörsplats

Typ av förhör
RB 23:6

Förhörssätt
Telefonförhör

Förhörsvittne

Utskrivet av

Berättelse

Förhöret är inspelat i sin helhet på band. Förhöret är utskrivet i sammanfattande form.
FL frågor i **fet stil**
Text som är skriven i *kursiv stil* är utskriven i *dialogform.*

Var jobbar du?
Sektionschef på NFC informationstekniksektionen

Vad gör ni på den avdelningen?
Bland annat talarjämförelse , om det är samma person i två stycken ljudinspelningar, utifrån det så svarar vi utifrån NFC's gradskala

Jobbar du aktivt med dessa jämförelser?
Jobbar i nuläget inte aktivt men min bakgrund är ifrån bild och ljudundersökningar från gamla SKL och sen haft ett utvecklingsansvar för verksamheten som gruppchef men numera sektionschef

Känner du dig hemma med själva undersökningarna?
Ja det gör jag

Hur har den här typen av uppdrag förändrats över tid?
Den här typen av undersökningar gjordes inte alls förut. Vi vet att andra länder utförde undersökningar på lite olika sätt, förfrågningarna till oss var få varför vi inte skaffade oss den

kompetensen i detta läge.
Sen började ett företag i Göteborg i samarbete med Göteborgs universitet som började med dessa undersökningar. Polisen började anlita dem och det kom även önskemål om SKL kunde utföra dessa undersökningar. För att det skulle bli en enhetlig bedömning på dessa undersökningar så startades ett samarbete med att alla förfrågningar gick via SKL för att sedan utföras av företaget genom ett avtal.
När sedan företaget lade ned sin verksamhet så valde vi att starta och bygga upp denna verksamhet. Detta tog ett tag att bygga upp och komma igång men verksamheten har varit igång ett antal år. Oklart hur många, år men ca 5 år sedan

Vad är det för typ av material som undersöks?
Material som undersöks kan vara många olika, allt från samtal, ljudmedelanden eller att man använder sig av mobil för att spela in en annan mobil. Källan kan vara väldigt olika.

Material kan alltså vara allt från ett kort samtal, ljudmedelande med tex ett olaga hot till ett material som är flera hundra, tusen chattmeddelanden med krypterade mobiler?
Ja precis

Har arbetsmetoden förändrats utefter detta?
Vi lär oss och utvecklas allt eftersom och den mjukvara som stöttar oss blir också bättre och bättre. Vi kan idag uttala oss om mera material och även uttala oss starkare om olika frågor

Hur gör ni undersökningen utifrån det du kallar mjukvara kontra det mänskliga örat?
Mjukvaran stöttar oss i olika moment och det mänskliga örat används på ett strukturerat sätt

Kan du förklara vad mjukvaran kan göra?
Mjukvaran kan man dela upp i 2 delar.
Det ena är mäta vissa saker i ljudfil av talaren i olika mått. Man utgår ifrån vilket tonläge man har, hur våran röstapparat är formad och så och det gör att man kan få vissa grundvärden hur talaren talar.
Det andra är att vi använder oss av A1 teknik, precis likadant som man gör med fingeravtryck och bildjämförelser etc

Vad kan man säga om mänskliga örats betydelse?
Vad det gäller det mänskliga örat kan man säga att det finns 3 kategorier.
Jag som person kan lyssna på en röst och få en känsla för om det är samma person eller inte. Nästa nivå är att jag har tränat hur en viss person låter. Det innebär att en familjemedlem har man tränat jättemycket på. Man kan höra väldigt kort och det kan vara väldigt brusigt, men ändå kan jag vara ganska säker på att det är den. Man kan även ha tränat i andra sammanhang att man har hört en viss person där man verkligen vet att det är den personen många gånger och man får en typ av träning, vilket gör att man blir allt duktigare som vanlig person och kunna uttala sig om det är samma person eller inte
Vi har inte möjligheten att träna, vi måste på ett strukturerat sätt. Vad finns det för vad vi kallar markörer, vad finns det för delar i ljudet, specifika och hur specifika är dom för att vi skall kunna uttala oss om likheter eller olikheter mellan två talare

Varför finns det en gräns att ett samtal som NFC skall analysera måste vara 30 sekunder. Går det inte att ha flera korta men som sammantaget blir längre än 30 sekunder?

Det viktiga är att vi kan utgå från, och känna oss trygg med, att det är samma talare på inspelningarna. Då har vi nu det som en säkerhet. Vi måste på något sätt känna oss trygga med att det verkligen är samma person som inspelningarna och det kan kanske säkerställa på

olika sätt men nu har vi den utgångspunkten att vilja ha 30 sek.

Arbetsrutinen vid en undersökning?
Handläggaren jobbar dels med manuella bedömningar men även med den materiella bedömningen genom mjukvaran

Vad har handläggare för dessa jobb för utbildning?
Ofta har handläggaren en utbildning i tex lingvistik och sedan sker utbildningen på NFC genom interna utbildningar

Går det att bedöma hur mycket av resultatet som kommer genom mjukvara eller genom mänskliga örat?
Det går ej uttala sig om förhållande mellan öra och mjukvara, det är ofta individuellt. Mjukvaran utvecklas hela tiden men det går inte helt att förlita sig på den utan mänskliga örat kommer även i fortsättningen ha en viktig del
.

Vad är din uppfattning om betydelsen av att man känner en person sen tidigare och möjligheten att då identifiera en röst?

I våran verksamhet så händer aldrig det. Vi känner aldrig de personer som vi skall bedöma så vi har ingen möjlighet till träning. Vi har ingen bakgrundskunskap om personerna.
En person som har tränat sig att känna igen rösten kan också uttala sig om detta. Det beror på hur mycket träning, i vilka situationer och också individuellt hur duktig man är att särskilja

Som du vet så har NFC inte haft möjlighet att utföra dessa uppdrag och i vårt fall så har utredare sagt sig känna igen personerna som pratar. Om jag tolkar dig rätt så skulle du kalla det för att den personen har fått träning och därför kan uttala sig om identifikationen?
Precis

Kan en sån identifiering då bli ganska säker?
Det kan den absolut, extremfallet är våra familjemedlemmar. Dom har vi tränat på väldigt länge och i såna fall behövs det väldigt lite för man skall vara säker på att det är ens fru, barn eller man som talar. Det är samma sak om man har tränat i andra situationer. Desto mer träning man har ju säkrare blir det. Men det är också personligt hur duktig man är, vi är alla olika duktig på olika saker. En polis som känner en person, känner kan man göra på olika sätt, men som har hört någon prata väldigt mycket fortlöpande sammanhang kommer att bli en person som har tränat för att känna igen även i andra sammanhang

Varför gör NFC bedömningar på Anom men inte på Sky?
Sky har en sämre ljudkvalité, det är ett komprimerat ljud som mjukvaran inte kan ge utslag på. På Anom är det bättre kvalité.

Då kan man fortfarande göra bedömningar genom mänskliga örat utifrån de 3 kategorier du nämnde förut känsla, träning och struktur på Sky material?
Det stämmer

Är det någon fråga som du tycker att jag missat eller om du vill förtydliga något om det vi har pratat om?
Inte vad jag kan komma på nu

Förhöret avslutas 13,26

Genomläst och godkänt

Polisen

Förhör

Swish till Amanda W

Signerat av

Signerat datum

Enhet	Diarienr
Region Mitt, Grova brott 2 PO Uppsala	5000-K919695-20

Hörd person	Personnummer
Gustafsson, Christian	

Den hörde är	ID Styrkt	Sätt	Ställning till misstänkt - målsägande - vittne
Vittne	Ja	mantal, foto	

Tolk	Språk

Ytterligare information om anledning till förhör	Underrättad om misstanke
Angående swish till person 2020-08-04	

Underrättad om rätt till försvarare	Godtar den försvarare som rätten förordnar	Försvarare/ombud önskas	Försvarare/ombud närvarande

Förhörsledare	Förhörsdatum	Förhör påbörjat	Förhör avslutat
Stefan Forsberg	2022-12-02	12:50	13:12

Förhörsplats	Typ av förhör	Förhörssätt
krimjouren Västerås	RB 23:6	Ljudbandsförhör

Förhörsvittne	Utskrivet av
	stfo

Berättelse

Förhörsledare var Kent Lindeback och Stefan Forsberg.

Christian Gustafsson informerades om att han är ett vittne och att anledningen till förhöret är att hans uppgifter har framkommit i pågående utredning angående mordförsök i Uppsala 2020-07-31. Han informerades om att förhöret spelas in och arkiveras och en sammanfattning skrivs ut.

Christian berättade på fråga att han har haft ett swishnummer tidigare men för ca en månad sedan bytte han och det är numera det telefonnummer han har (se DUR). Ingen annan har tillgång till hans swish.

Christian svarade på fråga att han inte känner igen namnet Amanda Wolfer. Han förevisades ett foto på Wolfer. Han kände inte igen den personen
.
Han delgavs att det syns i hans kontohistorik att det swishades 1000kr den 4 augusti 2020 från hans konto till hennes konto. Christian har inget minne av detta. Han tillägger att det händer att han hjälper kompisar som inte har swish att swisha pengar. Det är inte ovanligt. Men han minns inte detta.

På fråga svarade Christian att han inte känner igen namnet Gustav Ekvall.

Christian delgavs att denne Gustav i en chatt fått uppdrag av en annan person att det ska föras över pengar till Amanda Wolfers konto. I chatten framgår att Gustav ska ta hjälp av några kompisar att föra över pengar till Amanda, han skrev samma klockslag som Christian swishade till Amanda att han fixat en kille som fört över 1000:- till henne. Christian minns inte detta och kan inte kommentera det.

Paus 13.01-13.10

Christian uppgav att han har dåligt minne som han tror kan grunda sig i användning av alkohol och droger.
Han har växt upp i olika fosterhem och behandlingshem i Sverige men bor sedan ett år tillbaka i Västerås.
Han har inget minne av händelsen i Gränby, Uppsala 31 juli.

Förhöret relaterat utan erinran

Avslutat 13.12

Bilaga

Foto A

Bilaga till Förhör 2022-12-02 12:50, diarienr 5000-K919695-20

Beskrivning

Amanda Wolfer

A



Polisen

Förhör

Signerat av

Signerat datum

Enhet	Diarienr
Region Mitt, Grova brott 2 PO Uppsala	5000-K919695-20

Hörd person	Personnummer
Ekwall, Gustav	

Den hörde är	ID Styrkt	Ställning till misstänkt - målsägande - vittne
Vittne	Nej	

Tolk	Språk

Ytterligare information om anledning till förhör — Underrättad om misstanke

Försök till mord i Uppsala 2020-07-31 på gården mellan Almqvistgatan och Albert Engströmsgatan

Underrättad om rätt till försvarare	Godtar den försvarare som rätten förordnar	Försvarare/ombud önskas	Försvarare/ombud närvarande

Förhörsledare	Förhörsdatum	Förhör påbörjat	Förhör avslutat
Thomas Mineur	2022-12-01	10:14	10:47

Förhörsplats	Typ av förhör	Förhörssätt
I bil utanför polishuset i Norrköping	RB 23:6	

Förhörsvittne	Utskrivet av

Berättelse

Förhöret spelades in på ljudfil som sparas i ärendet. Denne utskrift är en sammanfattning av förhöret skriven utifrån ljudfilen men inte ordagrant återgivet.
Förhörsledarnas frågor och kommentarer redovisas med kursiv text.

Du ska höras som vittne i en utredning om försök till mord i Gränby i Uppsala 2020-07-31.Jag börjar med att fråga vad du har för Swishnummer, är det mobilnumret som jag ringde dig på nu?
Nej, jag är noga med att inte använda Swish då jag har skyddade personuppgifter.

Kommer du ihåg vad du hade för Swishnummer under 2020?
Det kan vara 0735628540, eller någonting sådant.

*Vi kommer nog in på det senare. Om vi pratar om det här mordförsöket i Uppsala den 31 juli 2020. Vad känner du till om den händelsen?*Det enda jag vet om den händelsen är att det var en skjutning i närheten av parken i Gränby. Det var ett antal personer som var med och att det sköts på ljusa dagen mitt i en park när det var civila runt om kring. Det är typ det jag kommer ihåg.

Har du hört någonting om vem eller vilka som var måltavla för skjutningen?
Ingen aning.

Någonting om förövare?
Vem det skulle vara som har skjutit vet jag inte heller faktiskt.

Vet du vad man har skjutit med?
Nej, det kommer jag inte ihåg.

Hur har du fått kännedom om händelsen?
Om skjutningen? Jag levde i en kriminell miljö under den tiden och du talades det om det. Det var inte så att det hade kopplingar till någonting med skjutningen. Det jag fick reda på fick jag se i tidningen.

Vid den här tiden, 31 juli 2020, bodde du i Uppsala då?
Ja, jag bodde i Uppsala, det var precis innan jag flyttade därifrån.

Är du född i Uppsala?
Ja.

Kommer du ihåg var du bodde i Uppsala under 2020?
Jag tror jag bodde i Gottsunda hos min polare.

Vad heter han?
Jonte.

Din koppling till Uppsala är att du är född här?
Ja, och har bott där hela mitt liv till jag råkade ut för ett kidnappningsförsök och flyttade.

Det är den händelsen som gjort att du flyttat?
Ja.

Christian Gustavsson är det någon du känner?
Hur gammal är han? Det låter bekant.

Jag har ingen ålder på honom nu.

Nästa fråga är om ni har swishat pengar till varandra?
Nej, jag vet inte och har ingen aning om vem han är.

Vi har frågor om en annan person, Jamil Azarparand?
Jag har ingen aning om vem det är.

Har ni swishat pengar till varandra?
Inte vad jag kommer på, jag vet inte heller vem det är.

Sedan har vi en kvinna som heter Amanda Wolfer. Hon hette nog Farat tidigare och Wolfer nu?
Ja, Wolfer känner jag igen med inte Farat. Wolfer är väl en familj i Uppsala som har ett antal släktingar.

När jag säger Amanda vet du vem det är?
Amanda Wolfer. Namnet låter bekant. Jag vet inte vem det är, det är så länge sedan. Om vi är i samma ålder så kanske jag vet vem det är.

Vi pratade tidigare om Ahmed Hamad. Vad hade du för relation till Ahmed Hamad under 2020?
Jag blev kompis med Ahmed Hamad genom min barndomsvän Lukas Wahlberg och det var just under våren 2020 vi lärde känna varandra. Vi umgicks under sommaren 2020 och sedan kidnappade han mig i september. Vi hade en kort relation på kanske ett halvår.

Vad var det för typ av relation?

Allt ifrån umgåtts på fritiden, shoppa kläder och varit med lite. Det var ingen djup relation vid hade.

Du pratade om våren eller sommaren 2020, det är då ni kommer i kontakt med varandra?
I april skulle jag säga.

Sedan sker det som du kallar för kidnappningen i september. Vi vet ju anledningen till det.

Signal det är en app som du har använt vad jag förstår?
Hm.

Det finns en användare där som heter "Cath me", vet du vem det är?
När är det 2 år sedan jag använde Signal, men jag tror att det är Ahmed Hamad.

Vi vill påstå att det är så.

Här har jag en chattkonversation mellan dig och Ahmed som jag har tagit med mig. Du har inget minne av Amanda Wolfer?
Jag känner till namnet men får inget ansikte.

Vi vet att den 4 augusti 2020 swishade du 2 000kr till Amanda.
Ok. Det kommer inte jag ihåg.

Vet du varför du kan ha gjort det?
Det kan jag inte svara på, det är alldeles för länge sedan.

Den 4 augusti 2020 skickar "Cath me" till dig. " Har du dom sista cashen bror?"
Du skickade då en fråga " när e du hemma" och sedan ringer du till "Cath me" och skriver "löser det". "Cath me" svarade " hade behövt typ 4 på kortet.

Vet du vad detta kan handla om?
Inte vad det kan handla om. Jag var skyldig honom pengar och det var därför han kidnappade mig. Det kan vara så att jag skull swisha någon person han känner för att min skuld skulle bli lägre.

Vad kan det vara för skulder?
Det var narkotikarelaterade skulder som jag hade till honom.

Samma dag (4 augusti,fhl anteckning) skickar "Cath me" och frågar " har du dom på kortet". Du svarade då "Nee". Du skriver även samma dag " har en 4 sen får du senare ikv eller imorn 2 OK? Du skriver även " 2 lax"
Tror du at t det är sådana skulder som du har berättat om?
Ja, jag kan inte tänka mig att det skulle vara något annat. Det är svårt för mig att komma ihåg när då gått så lång tid vilket ärende det var, specifikt så.

Sen skriv du också "skickar 2 nu".

Paus i förhöret kl. 10.27

Förhöret återupptas kl. 10.33

Sedan skickar du "sen ska jag sätta in", "vilken nmr ska jag swisha" och "Bror min lur dör snart". Sedan skickar "Cath me" namnet Amanda Wolfer och ett telefonnummer som slutar på 3483. Du skriver " Ok fixar snart" och "Bror automaten är avstängd i Vaksala torg". Du

skriver sedan "Swishar 2 K".

Den 5 augusti swishar en som heter Nevin El-Malla 2 000 kr.
Jag har ingen aning.

Det är ingenting du känner till?
Nej .

Han skickar och vill att du ska betala in till Amanda Wolfer. Varför vill Ahmed att du ska betala in till Amanda Wolfer?
Jag vet inte exakt varför men jag antar att han inte själv kan ta emot swish så han behöver en "målvakt" för att ta emot de pengar jag är skyldig honom.

Nu när du har funderat en stund på Amanda. Vet du vem Amanda Wolfer är?
Jag känner ju till att hon är i samma ålder som mig, hon är väl för 94 och jag är född 93. Jag vet vem det är men jag kan inte placera hennes ansikte.

Du skickade en fråga "Amanda F?" och lite senare skrev du "Är det Amanda Ferhad" och sedan "Farhat". Amanda hette tidigare Farhat.
Ok .

Du skrev sedan "Swishar 2 nu" kl. 21:08. Du swishade sedan 2 000kr kl. 21:08:23 till hennes swish.
Du minns inte det?
Nej, jag kan inte säga några detaljer vad det handlar om.

Du har prata om att du hade drogrelaterade skulder till honom (Ahmed Hamad, fhl anteckning).
Ja, vid den tiden.

Du skriver även den 4 augusti "Swishar 1 K från en kille". Samma dag skickar Kristian Gustavsson 1 000kr.
Vet du vem Christian Gustavsson är?
Nej, jag vet inte vem det är.

Det är någon som du har kontakt med.
Ja, det verkar så, men jag kommer inte ihåg vem det är.

Du skriver även "Och 700 från en annan". En person som heter Jamil Azarparand skickar 700kr vid 2 tillfällen, dels den 4 augusti och sedan 5 augusti.

Vet du vem Jamil Azarparand är?
Nej, jag minns inte. Det här kan vara personer som jag haft en väldigt kortvarig relation med som jag inte kommer ihåg så här långt efteråt.

Vet du vem Nevin El-Malla är?
Nej, ingen aning.

Christoffer Rosén är ett namn som dyker upp. Han swishar 1 000kr.
Nej, jag kan inte minnas vem det är.

Amanda och Ahmed Hamad, vad har dem för relation?
Det kan jag inte uttala mig om för det vet jag inte.

När man läser från Signal så får man en uppfattning av att du vet vilken Amanda det handlar om även om det är länge sedan. Det är du som skriver Amanda Farat.
Jag tror mer att det var så att jag hade swishat den personen tidigare och undrade om det var samma nummer som jag skulle swisha den gången. Det var inte så att jag personligen visste vem det var.

Signal använde du under 2020?
Ja, det är krypterat. Ni vet ju vad det är.

Sedan lämnade du Uppsala efter det här med kidnappningen 2020.
Ja, precis. Jag lämnade den 29 september, samma dag som det hände.

Du har själv berättat att du tror att swisharna handlar om drogrelaterade skulder. Kommer du ihåg om Ahmed sagt något om vad det handlar om, varför han behövde pengarna då, om det var något speciellt eftersom han verkade angelägen om att få pengar runt den 4-5 augusti?
Varför Ahmed låg på just då och ville ha pengar har jag ingen vetskap om men det har säkert något samband.

*Han nämner ingenting om varför han vill ha pengar då?*Nej, det är ingenting jag lagt på minnet.

*Nästa fråga är vad han skulle använda pengarna till som han fått genom dig?*Jag har något minne av att han frågat mig om pengar, om jag kan swisha 3 000kr för att han måste betala en räkning.

Det har varit olika förklaringar?
Jag kan inte säga något om varför han behövde pengar just då.

Namnet Nevin El-Malla det säger dig ingenting?
Nej.

Christoffer Rosén?
Rosèn, möjligen känner jag igen efternamnet.

Jamil?
Nej. Är det så att jag känt någon av dem som har det varit väldigt kortvarigt. Det är inget som jag lagt på minnet.

Christian Gustavsson?
Nej, han känner jag inte igen.

Amanda Wolfer?
Nu när jag tänker på det är det mera efternamnet Wolfer jag känner igen. Det är väl så att hon gift sig eller bytt efternamn. Farat vet jag inte vem det är. Det är väl så att jag swishat henne tidigare.

Kan du minnas om Ahmed har velat att du ska swisha till andra personer?
Jag vill minnas att det har hänt några gånger.

Har du kontakt med någon i Uppsala nu sedan du flyttat?

Bara min familj.

Du har lämnat allt?
Ja, det har varit ganska tufft för mig och lämna mitt gamla liv, men det har också hjälpt mig ur skiten. Det har varit bra för mig men inte så roligt.

Vi pratade om swishnummer tidigare. Vi har ett nummer här som slutar på 8952.
Ja, det stämmer det känner jag igen.

"Cath me" slutar på 7899.

Jag minns med Signal att man har telefonnumret och sedan laddar man ned en app. Man aktiverar sedan numret till appen.

Jag försöker verkligen hjälpa er så gott jag kan. Skulle det vara så att jag kommer på någonting kring dessa swishar så kan jag höra av mig. Det var ganska intensivt i livet just då och jag tog droger.

Det vi undrar är varför Ahmed är så väldigt på runt 4-5 augusti och vill ha pengar?

Förhöret avslutat

Thomas Mineur
Insp

Polisen

Förhör

Signerat av

Signerat datum

Enhet	Diarienr
Region Mitt, Grova brott 2 PO Uppsala	5000-K919695-20

Hörd person	Personnummer
Rosén, Christoffer	

Den hörde är	ID Styrkt	Sätt	Ställning till misstänkt - målsägande - vittne
Vittne	Ja	Kontrollfrågor	Swishat till Amanda Wolfer för resan

Tolk

Språk

Ytterligare information om anledning till förhör

Underrättad om misstanke

Det gäller ett brott som skedde 2020 och vissa transaktioner som gjordes från Christoffers konto.

Underrättad om rätt till försvarare	Godtar den försvarare som rätten förordnar	Försvarare/ombud önskas	Försvarare/ombud närvarande

Förhörsledare	Förhörsdatum	Förhör påbörjat	Förhör avslutat
Charlotte Backlund	2023-01-27	12:35	12:57

Förhörsplats	Typ av förhör	Förhörssätt
På telefon	RB 23:6	Telefonförhör

Förhörsvittne

Utskrivet av

Berättelse

Undertecknad tar kontakt med Christoffer via telefon för att boka in ett förhör, undertecknad bedömer vid det samtalet att det är mer lämpligt att hålla ett förhör via telefon.
Christoffer får informationen att detta handlar om ett brott som skedde 2020 och att det gäller transaktioner.
Förhörsledarens frågor är i röd fet text.

Känner du till en Amanda Wolfer?
Inte en aning, jag har aldrig hört namnet men jag känner inte så många i Uppsala.

Om jag säger att hon kan ha hetat Farhat i efternamn?
Nej… Jag har inte känt någon som heter så vad jag vet.

Använder du dig av Swish?
Ja, det gör jag och gjorde även 2020.

Brukar du låna ut din swish till någon?
Det har väl hänt men ett fåtal gånger men inte ofta. Om jag ska vara helt ärlig så tog jag under den här tiden en hel del droger och har faktiskt dåligt minne av saker som hände. Jag lånade ut mycket pengar och jag lånade själv pengar av folk.

Vad handlade lånen om?
Vardagliga saker. Allt möjligt.

Handlade lånen om droger?
Nej, inte droger.

Vi vet att du under 2020 swishade pengar till Amanda Wolfer, vad skulle det kunna handla om?
Nej, alltså jag minns inte det. Men det skulle kunna vara ett lån. Vad var det för summa?

Det var den 5 augusti som du swishade över först 1000kr och några minuter senare ytterligare 500kr så totalt 1500kronor.
Någon kanske ringde och frågade om dom fick låna pengar. Jag är 99,9% på att det är ett lån. Men nu gissar jag, jag har inget minne av det.

Var det vanligt att någon bad om att få låna pengar och sedan fick du swisha till en tredje part?
Nej, det tror jag inte men det kunde kanske hända.

Om någon behövde låna pengar, frågade du vad dom skulle användas till?
Nej, jag frågade aldrig vad de skulle ha pengar till. Jag litade väl på dom och jag brukade få tillbaka, det var inget problem.

Minns du om du fick tillbaka dessa?
Ingen aning.

Brukar du swisha pengar till henne?
Nej, det känner jag inte igen alls.

Var det någon som bad dig swisha pengar till Amandas konto? Vem i så fall?
Nej inte alls.

Detta gäller en insamling av pengar som gick till en resa, känner du till det?
(Anmärkning: Christoffer börjar skatta). Nej inte alls. Kul för den personen i så fall som kunde resa. Jag har inte en aning.

Känner du en person som heter Ahmed Hamad?
Nej, känner inte alls igen det.

Farid Hamad?
Nej…. Det har jag inte hört.

Känner du till familjen Hamad? Dom förekommer ju en del i kriminella kretsar.
Nej.
Anmar Firas Sabah?
Vad hette hon *? (undertecknad betonar att Anmar är en man)* Nej det känner jag inte igen.

Kan det vara någon av dessa personen som bett dig swisha pengar till Amanda?
Haha….Jag har ingen aning. Om du hade sagt rätt namn så är det säkert att jag hade kommit ihåg, det är för längesen.

Är det något du själv vill tillägga?
Nej, bara att det känns väldigt svårt att komma ihåg en swish på 1500kronor för två år sedan. Att man lånar pengar händer hela tiden. Kanske om det hade varit en större summa så hade jag kunnat minnas bättre.

Återberättat under förhörets gång och utan anmärkningar.

I tjänsten,
/PA Charlotte Backlund.

Polisen

Förhör

Signerat av

Signerat datum

Enhet	Diarienr
Region Mitt, Grova brott 2 PO Uppsala	5000-K919695-20

Hörd person	Personnummer
Jalstrand, Elin	

Den hörde är	ID Styrkt	Sätt	Ställning till misstänkt - målsägande - vittne
Vittne	Ja	Bild i RES	

Tolk	Språk

Ytterligare information om anledning till förhör	Underrättad om misstanke
Vän med Amanda Wolfer och var i Gränbyparken den 31/7-20.	

Underrättad om rätt till försvarare	Godtar den försvarare som rätten förordnar	Försvarare/ombud önskas	Försvarare/ombud närvarande

Förhörsledare	Förhörsdatum	Förhör påbörjat	Förhör avslutat
Charlotte Backlund	2022-12-02	10:08	11:04

Förhörsplats	Typ av förhör	Förhörssätt
Polishuset i Uppsala	RB 23:6	Ljudbandsförhör

Förhörsvittne	Utskrivet av

Involverad personal	Funktion
Birgitta Krantz	Biträdande förhörsledare
Thomas Mineur	Biträdande förhörsledare

Berättelse

Elin inkommer till polishuset i Uppsala för vittnesförhör.
Förhörsledarens frågor är i kursiv stil. Förhörsledare är Charlotte Backlund och initialt så sitter Thomas Mineur med som förhörsledare, men efter cirka halva förhöret så byter han plats med Birgitta Krantz. Detta noteras med kursiv stil.
Detta är en sammanfattning baserat på ljudfilen som finns arkiverad i FILIP.

Säger dagen 31 juli dig något?
Nej, inte mycket.

Det gäller en skjutning som skedde i Gränby.
Jag vet att det varit skjutningar där men inte mer än så, jag kan inte komma på någon specifik händelse.

Har du en vän som heter Amanda?
Ja, vi har känt varandra sedan högstadiet. Hon heter Amanda Wolfer. Men nu var det ett tag sen vi umgicks, vi har inte pratat på hela hösten eller vintern, det har varit lite till och från. Amanda gick en klass över mig på Brantingsskolan runt 2010-2012 och då lärde vi känna varandra.

Hur var er relation 2020?
Jag minns inte men vår relation har alltid varit bra. Amanda har jobbat mycket på baren hon jobbar på nu och vi har hängt där litegrann. Vi jobbade tillsammans förut på städservice men då var vi i olika grupper så vi sågs inte så mycket då heller. Nu är hon på Dogbar sen ett eller

två år tillbaka och jag tror det är heltid. Vi brukade umgås mest som ett tjejgäng.

Vilka är ni som umgås?
Linda Vessman, Cornelia Dahlström, Amanda Hedin och Michaela Hessel brukar vara med. Det var väldigt längesen bara jag och Amanda Wolfer hängde tillsammans, inte mycket nu förtiden. Det var något år sen vi umgicks bara hon och jag.

Hur har det sett ut för Amanda när det gäller pojkvänner?
Jag kan komma på en kille som hon haft, det var kanske ett eller två år sen. Han hette Mirko vet jag och det var ganska struligt men hon pratade inte så mycket om det. Jag har inte så mycket att säga om det. Det kanske var något svartsjukedrama, men jag brukar inte fråga. Hon pratade inte om det, och vi umgicks inte så mycket under den här perioden. Jag vet inte hur länge dom var tillsammans eller hur det tog slut.

Vet du om något annat förhållande som Amanda haft?
Nej, Mirko är den enda jag har hört talas om.

Hur såg det ut med boende för Amanda 2020?
Jag tror hon bodde på Atterbomsgatan 20 något. Jag har varit hemma hos henne och jag har träffat hennes son flera gånger.

Har du haft tillgång till hennes lägenhet?
Nej. Jag har aldrig haft tillgång till hennes lägenhet eller haft nyckel hem till henne.

Hur såg hennes relationer ut?
Hon pratade inte så mycket om sånt men mig, hon pratade inte om sig själv, jag vet inte varför det var så. Jag är inte så nyfiken heller men jag fanns där om hon ville prata.

Hade hon några bråk eller problem på något sätt?
Nej, inte vad jag vet. Jag tror hon haft lite med kronofogden att göra men hon sa aldrig vad det berodde på. Jag fick höra på omvägar att Mirko inte var bra för henne men det minns jag inte vem som sa. Amandas närmaste vän vid den här tiden skulle jag säga var Amanda Hedin, dom två pratade mest med varandra tror jag.

Vet du någon annan kille som stod Amanda nära den här tiden?
Nej inte som jag kommer på.

Hur såg din koppling till Gränby ut?
Om jag skulle träffa Amanda eller om jag skulle till Gränby centrum, inget annat.

Vet du vem Ahmed Hamad är?
Hamad känner jag igen men inte Ahmed. Kanske om jag ser en bild.

Anmärkning: Elin får se en bild på Ahmed.
Honom känner jag inte igen. Jag vet att det finns en annan som heter Hamad, Momme. Han har hört av sig på Facebook och velat ses. Han hörde av sig för några veckor sedan eller någon månad. Jag raderade det för jag vill inte ha någon kontakt, jag känner inte honom. Vi har aldrig haft någon sån kontakt innan. Vi är inte vänner på Facebook heller. Jag svarade varför han ville ses och han sa något med att han vill umgås eller ha kul, men jag tog bort honom.

Förhörsledare Thomas Mineur avviker och Birgitta Krantz kommer in istället.

Vet du någon annan med det efternamnet?
Nej, det vet jag inte.

Har Amanda någon koppling till Momme?
Jag har för mig att Amanda fick låna en bil av honom och Amanda skulle byta däck på den bilen och Momme var med och hjälpte till. Jag tror att det var kallt ut och att det var för ett år sen ungefär. Jag var med när det byttes däck, det var en verkstad i Boländerna men jag vet inte vad den hette. Det var några fler killar där men dom jobbade på verkstaden.

Anmar Firas Sabah känner du igen det namnet?
Nej, ingen aning.

Anmärkning: Elin får se en bild på Anmar
Nej, ingen aning. Har aldrig sett honom.

Har Amanda umgåtts mycket med killar när du varit med?
Nej, mest tjejer.

Farid Hamad, känner du igen de namnet?
Nej, känner inte igen.

Cheyenne Chatelain?
Nej.

Anmärkning: Elin får se en bild på Cheyenne.
Nej, ingen aning. Tror aldrig jag sett henne innan.

Lånade du ut pengar till Amanda?
Nej, aldrig.

Swishade ni varandra?
Ja, små summor för dricka eller snus bara.

Vet du om Amanda lånade ut sitt kort eller blev av med något kort?
Nej, inte vad jag vet.

Vad vet du kring kriminalitet när det kommer till Amanda?
Nej, ingen aning.

Umgicks hon under 2020 med kriminella personer?
Nej, inte vad jag vet om. Jag fick inte den känslan.

Det var en skjutning i Gränby under 2020, mitt i sommaren.
Nu när du säger det så minns jag att jag var med Amanda i Gränby. Jag minns inte vad vi skulle göra men jag minns att jag bad om att få låna nyckeln till Amanda för att gå upp och låna toaletten och sen när jag var uppe i lägenheten hördes en jäkla smäll. Jag kopplade det inte till att det var en skjutning utan jag trodde det var något bygge eller liknande.
Men sen var det fullt pådrag med poliser och så. Jag minns inte att det var just 2020.

Berätta allt du minns av den dagen när du var med Amanda.
Jag och Amanda var utanför hennes bostad på Atterbomsgatan tillsammans med hennes son och vi skulle antingen gå till Gränby centrum eller gå någonstans och leka med Amir, men jag var så otroligt kissnödig så jag bad om att få gå upp och låna toaletten innan vi skulle gå. Så jag gjorde det och sen när jag kom ut igen så sa Amanda att det hade varit en skottlossning

och jag blev väldigt chockad.

Så när du gick upp för att låna toaletten, vart var Amanda och hennes son då?
Dom var kvar nere på gården. Jag var i lägenheten 5-10 minuter kanske.

Vad berättade Amanda för dig när du kom ner?
Inte mer än att det var en skottlossning och sen pratade vi om vilken tur att inte Amir och hon var i parken just då, hon sa att hon inte såg något. Jag mötte henne precis utanför hennes port.

Kan du beskriva den här smällen du hörde uppe i lägenheten?
Jag hörde en stor smäll, hade det varit flera smällar kanske jag hade tänkte annorlunda.

Hur var Amandas sinnesstämning när du kom ner?
Hon var ganska chockad.

Såg du någon skadad eller något annat som du reagerade på?
Nej ingenting.

Vad gjorde ni sen?
Oj, det minns jag inte. Vi var kvar ute men jag kommer inte ihåg vad vi gjorde.

Vart var ni någonstans när du kom på att du behövde gå upp och gå på toaletten?
Vi var väldigt nära Amandas port.

Säger Amir något om detta?
Nej, han sa ingenting. Jag tror inte han förstod riktigt.

Hur många minuter efter att du hör smällen går du ut genom porten?
Ja, vad kan det vara 2-3minuter kanske. Jag hade gått på toa och jag skulle tvätta händerna och ta på mig kläderna och skona.

Anmärkning: Elin och förhörsledarna kollar på en karta av området på en telefon.
Man kunde inte se den stora gränbyparken från där vi stod. Jag tror vi stod där husen går som ett L. Vi var framför porten, väldigt nära. Jag minns att vi skulle gå och hitta på något men jag minns inte vad.

Vem var det som tog initiativet att ni skulle gå?
Det minns jag inte.

Vad hände när du sa att du behövde låna toaletten?
Jag fick nyckeln av Amanda, jag låste upp med taggen i porten och dörren var låst så jag använde nyckeln och sen låste jag när jag gick ut. Jag är helt säker på att dörren var låst när jag skulle gå in.

Har du hört något i efterhand om detta eller har Amanda sagt något?
Nej, inte alls. Jag har inte läst något heller.

Vi nämnde Farid Hamad tidigare, nu har vi en bild på honom (vi visar denna).
Honom känner jag igen. Han gick på en skola som heter Stenhagen västra som jag jobbade som städare på, det måste varit runt 2016 och jag tror han gick i 8an eller 9an. Han var rätt stökig och hade en elevassistent. Jag minns ingen speciell händelse men jag hörde att han var stökig.

Har du träffat honom i andra sammanhang?

Han försökte lägga till mig på Snapchat, men inget mer än så. Jag accepterade inte hans förfrågan. Det måste varit 2021 eller 2022 han gjorde de.

Hur visste du att det var han som försökte lägga till dig?
Jag accepterade först och frågade vem det var, då skickade han en bild på sig själv och då kände jag igen honom och då tog jag bort honom. Eftersom han är en elev och jag har jobbat där och jag ville inte ha någon elev på mina sociala medier. Jag tror inte det finns kvar eftersom jag tog bort det.

Sa han vad han ville?
Nej, och jag var inte intresserad av att veta det.

Vad hette han på Snapchat?
Farid, kanske något mer. Jag visste inte att han hette Hamad.

Finns det någon annan som tagit kontakt med dig på det här sättet?
Nej, inget mer sånt. Det är ett konstigt sätt att ta kontakt på när man inte känner varandra alls. Jag har inte heller pratat något med Momme så det var också konstigt.

Är det något annat du kommer på nu när vi sitter här och pratar om det?
Nej, inte just nu. Eller jag sprang på Momme efter att han tog kontakt via Facebook. Vi såg varandra på Birger Jarl, jag minns inte när det var. Vi sa bara hej till varandra och vi pratade inte mer. Han var med ett gäng grabbar men ingen jag känner igen.

Sammanfattningen är inte genomläst men den är skriven utifrån det som sägs på ljudfilen.

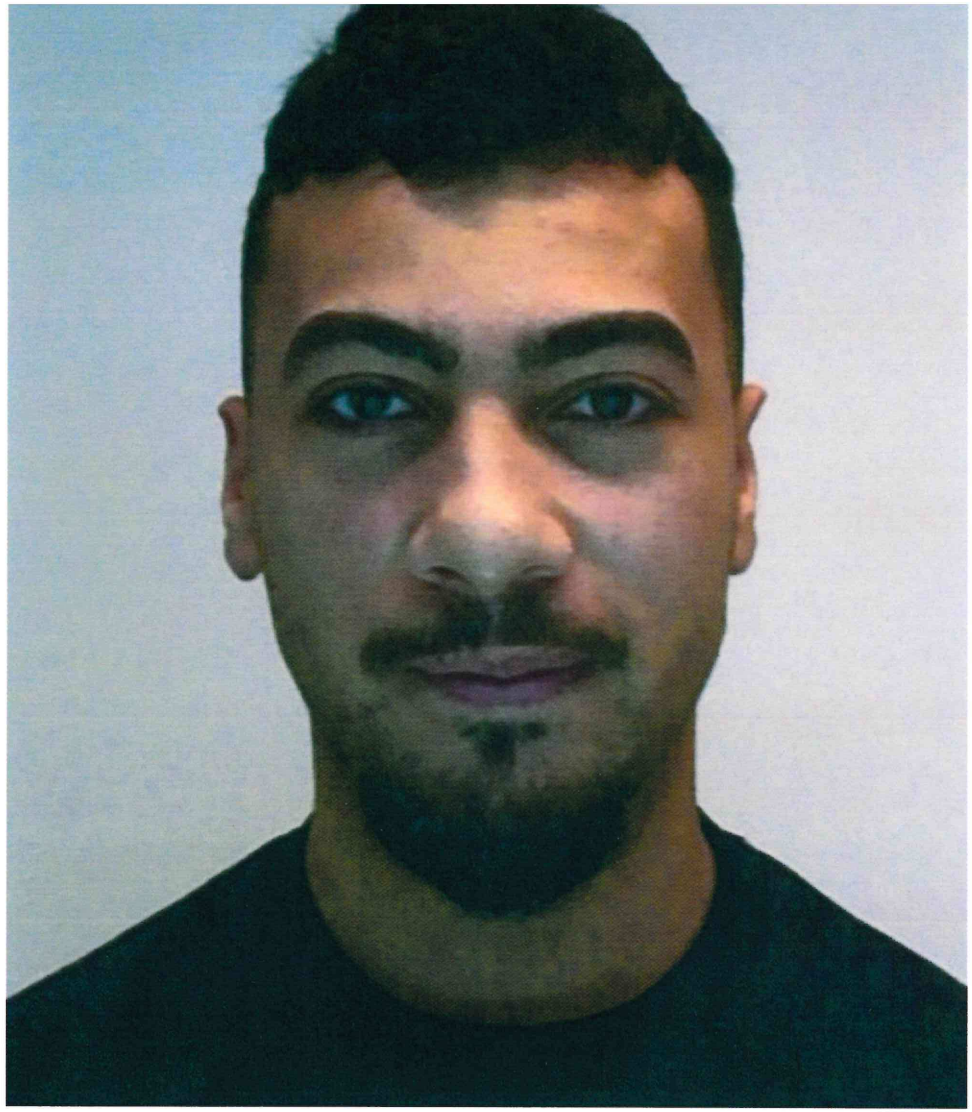

Bild 1



Bild 2



Bild 3

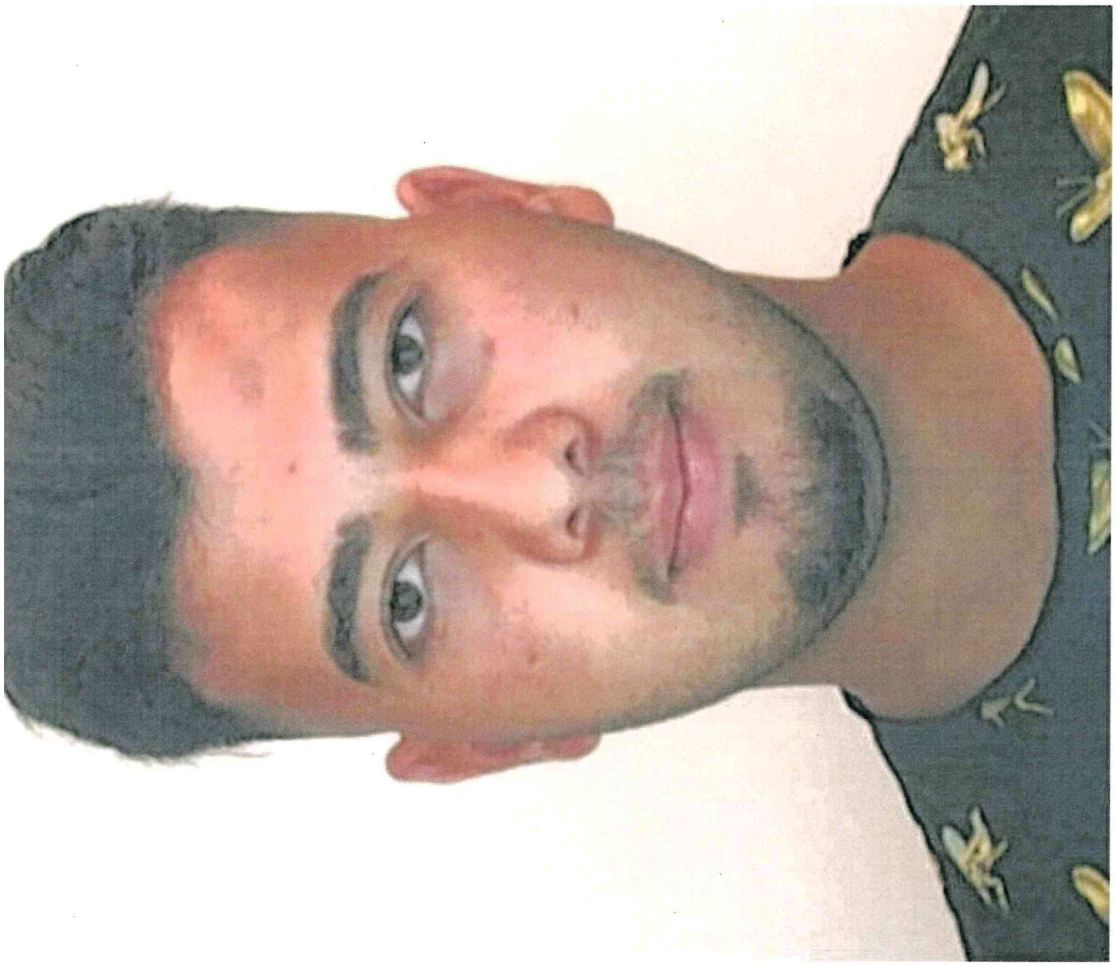

Polisen

Förhör

Signerat av

Signerat datum

Enhet	Diarienr
Region Mitt, Grova brott 2 PO Uppsala	5000-K919695-20

Hörd person	Personnummer
El-Malla, Nevin	

Den hörde är	ID Styrkt	Sätt	Ställning till misstänkt - målsägande - vittne
Vittne	Ja	Svenskt kk	

Tolk

Språk

Ytterligare information om anledning till förhör

Underrättad om misstanke

Nevin har swishat 2000kr till Amanda Wolfer den 5/8-20, dessa pengar går till resan.

Underrättad om rätt till försvarare	Godtar den försvarare som rätten förordnar	Försvarare/ombud önskas	Försvarare/ombud närvarande

Förhörsledare	Förhörsdatum	Förhör påbörjat	Förhör avslutat
Charlotte Backlund	2023-02-27	12:54	13:20

Förhörsplats	Typ av förhör	Förhörssätt
Polishuset i Uppsala	RB 23:6	Ljudbandsförhör

Förhörsvittne

Utskrivet av

Berättelse

Detta är en detaljerad sammanfattning av förhöret och den är baserad på ljudfilen och skrivs i den ordning som det sägs i förhöret.
Nevin får information om att ärendet vi utreder handlar om ett grovt brott som skedde sommaren 2020.
Förhörsledarens frågor är i kursiv stil.

Är det något du tänker spontant på när jag nämner sommaren 2020 och ett grovt brott?
Nej, den perioden av mitt liv är ganska grumlig faktiskt. Jag hade precis kommit ur en destruktiv relation så jag tog livet som det kom, jag tänkte inte så mycket på min omgivning utan jag var mitt uppe i mitt eget trauma.

Jobbade du under den tiden?
Ja, jag är apotekstekniker och jag jobbade även som det 2020 också.

Vart bodde du under den här tiden?
I min lägenhet i Rosendal.

Vad hade du för umgänge?
Jag umgicks nästan bara med min syster, Joanna. Annars var jag hemma och jobbade. Jag har lite tjejkompisar här och där men vi umgicks inte så mycket då utan det var mest med min syster.

Vad var det för relation du tog dig ur under 2020?
Det var under slutet på 2019 och det tog en tid att komma över eftersom den varade under åtta år. Jag försökte att komma in i rutiner under 2020, sova, äta allt som basalt.

Vad heter killen du hade en relation med?

Mahmoud Taiyem.

Hur känner du Amanda Wolfer?
Ingen aning om vem det är.

Jag tror hon har hetat Farhat tidigare.
Nej, det säger mig ingenting.

Under 2020, använde du swish då?
Ja, då och nu. Det använder jag hela tiden.

Brukar du låna ut din swish?
Nej, eller ibland kan jag ju swisha åt min syster eller min bror till exempel. Men jag låter inte någon annan logga in på min swish, aldrig. Mina bankgrejer är bara för mig.
Skulle jag ha swishat någon under 2020 så skulle det vara åt min syster.

Hände det ofta att du swishade åt din syster?
Ja, det gjorde jag. Det kunde vara att hon var skyldig någon pengar.

Hade din syster någon relation under 2020?
Ja, hon har varit tillsammans med Hasan Hamad under 2020 och är nu också. Men jag är osäker på om han satt inne under 2020, det minns jag inte. Men dom hade en relation då i alla fall. Dom har varit tillsammans länge.

Kunde det hända att hon bad dig swisha åt Hasan?
Ja, det kunde hända. Jag kan inte säga på rak arm när men möjligheten finns ju såklart.

Varför swishade hon inte själv?
Hon jobbade inte så mycket under den här tiden. Så jag tyckte det var bättre att hon lånade av mig, jag sträcker alltid ut en hand om min syster behöver.

Vad behövde hon låna pengar till?
Det sa hon aldrig och jag frågade faktiskt inte.

Under sommaren 2020 så swishade du pengar till Amanda Wolfer?
Ingen aning faktiskt. Som jag sagt, ville hon swisha så gjorde jag det. Behövde hon något så gjorde jag det.

Kopplar du detta till din syster?
Ja, är det någon jag swishar åt så är det hon. Men jag vet inte vad just detta handlar om.

Vad brukar det vara för summor hon ber dig swisha?
Oj, det minns jag inte.

Är det på det här sättet fortfarande?
Nej, hon jobbar nu och har en stabil inkomst och jag har fått tillbaka pengar av henne.

Det låter som att ni är väldigt nära.
Ja, absolut. Det är min syster.

Den här aktuella swishen skedde den 5augusti och den var på 2000 kronor, ringer det någon klocka hos dig?
Nej, det brukar ligga runt 1000 kronor eller så. Men jag frågade aldrig vad det skulle vara till. Hon (Joanna) sa bara "kan du swisha det här numret".

Funderade du aldrig på varför Joanna bad dig swisha andra personer?
Nej, det kanske låter konstigt men jag mådde inte så bra själv. Jag hade inte råd att tänka på något annat än mig själv. Men det var inte speciellt ofta hon bad mig swisha andra personer, det var oftast direkt till henne.

Dom här 2000 kronorna var en del av en insamling som gick till en resa, känner du till det?
Nej, det har jag inte hört.

Hur mycket pratar Joanna om sin relation med Hasan?
Inte speciellt mycket. Jag vill inte heller lägga mig i för mycket. Hon säger att han behandlar henne bra men man kan inte veta vad som händer bakom stängda dörrar.

Vad vet du om Joannas och Hasans relation?
Jag vet att han suttit i fängelse och han har kommit ut nu i veckan. Jag har träffat honom snabbt och sagt hej men det är inte så att vi umgås. Jag jobbar mycket så jag har inte möjlighet att hänga så mycket heller. När dom var yngre så umgicks vi alla tre lite mer. Vill hon prata om relationen så finns jag här men jag lägger mig inte i just det så mycket, hon är vuxen.

Jobbar Joanna?
Ja, hon jobbar inom kommunen med ledsagning och är timmis och hon har jobbat inom Jysk tidigare.

Hur skulle du beskriva din relation till familjen Hamad?
Jag har ingen relation till dom. Jag har träffat lillasystern och fika någon gång med Joanna men jag har inte träffat pojkarna förutom Hasan då. Jag kan ha hejat på krogen med någon annan av bröderna.

Vad vet du om Ahmed Hamad?
Han har många bröder, jag kopplar inte vem av dom det är. Jag känner igen namnet men jag skulle inte veta vem det är.

Farid Hamad?
Jo, men vi umgicks lite med han när vi var mycket yngre när dom bodde i Stenhagen. När Joanna nyligen hade träffat Hasan, men det var längesen.

Träffade honom under 2020?
Ja, kanske någon gång. Jag kan ha skjutsat honom vid något tillfälle men jag minns inte.

Har någon av dessa personer bett dig swishat pengar?
Nej, ingen av dom. Så bra känner jag dom inte.

Känner du till en Anmar Firas Sabah?
Ja det är någon vän till dom tror jag men jag har inte haft någon kontakt själv med honom.

Är det någon av dessa som tagit direkt kontakt med dig och bett dig göra saker?
Nej.

Ärendet som vi utreder handlar om en skjutning som skedde 31 juli 2020 i Gränby, är det något som du känner till eller vet något om?
Nej…Jag läser på nyheter och så men det är inget jag lägger på minnet. Det låter tragiskt men det sker en hel del och folk spekulerar och pratar ibland men det är inger jag kan koppla till

just 2020.

Är det något du själv vill lägga till?
Nej, faktiskt inte.

Anmärkning: Nevin får se en bild av Amanda Wolfer (se bildbilaga).
Nej, jag har aldrig sett henne, det är jag helt säker på.

I tjänsten,
/PA Charlotte Backlund.



Polisen

Förhör

Signerat av

Signerat datum

Enhet	Diarienr
Region Mitt, Grova brott 2 PO Uppsala	5000-K919695-20

Hörd person	Personnummer
Azarparand, Jamil	

Den hörde är	ID Styrkt	Sätt	Ställning till misstänkt - målsägande - vittne
Vittne	Ja	egna uppgifter, mantal	

Tolk	Språk

Anledning till förhör / Misstankar som misstänkt har underrättats om	Underrättad om misstanke
Skyddande av brottsling, Fullbordat	

Ytterligare information om anledning till förhör

Höras om swishöverföringar till Amanda Wolfer i augusti 2020

Underrättad om rätt till försvarare	Godtar den försvarare som rätten förordnar	Försvarare/ombud önskas	Försvarare/ombud närvarande

Förhörsledare	Förhörsdatum	Förhör påbörjat	Förhör avslutat
Kent H Lindeback	2023-02-28	10:59	10:21

Förhörsplats	Typ av förhör	Förhörssätt
Polishuset Uppsala	RB 23:6	Ljudbandsförhör

Förhörsvittne	Utskrivet av
	Konceptförhör

Berättelse

Inledningsvis informeras Jamil om att förhöret spelas in och att en sammanfattning skrivs ut av förhöret. Han informeras också om att polisen utreder en skjutning som ägde rum i Gränby den 31 juli 2020 och att Jamils namn blivit aktuellt då han gjort en swishöverföring till Amanda Wolfer. Fhl uppger att Jamil inte är misstänkt utan att han hörs som vittne.

På fråga så uppger Jamil att han har ingen aning om vem Amanda Wolfer är. Han vet inte varför han har swishat pengar till henne.

Fhl visar ett foto på Amanda Wolfer (bilaga A). Jamil uppger att han inte känner igen tjejen. Fhl uppger att Amanda kan ha haft efternamnet Farhat tidigare. Jamil uppger att han tycker det ser ut som en svensk tjej. Jamil uppger att han vet inte vem tjejen är.

På fråga om vilket telefonnummer han hade kopplat till sin swish 2020 så uppger Jamil att han inte vet eftersom han har haft flera olika telefonnummer kopplade till swishen. Han uppger att han nu har sitt telefonnummer 0760-xxx501 kopplat till swishen. På fråga om han känner igen telefonnummer 070-xxxx802 (swishnr enl kontoutdrag) så uppger Jamil att det är hans gamla telefonnummer som han hade kopplad till swishen.

Jamil informeras om att han 2020-08-04 swishade 700:- till Amanda Wolfer, och att han 2020-08-05 swishade 700:- och sen 100:- till Amanda Wolfer. Fhl uppger vidare att Jamil vid andra tillfällen, under perioden 2020-01-01-2021-04-01 vare sig har swishat pengar till Amanda Wolfer eller fått pengar till sig från henne. På fråga har inte Jamil någon förklaring till det.

På fråga om vem Gustav Ekvall är så uppger Jamil att han känner igen namnet. Han tror att

Gustav är en kompis till Jamils kamrat Serdar. Jamil uppger att han träffade Serdar vid ett tillfälle och det kan vara 2020 och Sedar hade då med sig två kompisar. Jamil uppger att han är inte säker men en av killarna kan ha varit Gustav.

Fhl uppger att Gustav Ekvall i en chatt fått i uppdrag av en annan person att swisha pengar till Amanda Wolfer. Fhl uppger vidare att i chatten framgår det att Gustav ska ta hjälp av några kompisar att föra över pengar till Amanda och då nämns namnet Jamil och det går sedan att se att en swishöverföring från dig Jamil till Amanda Wolfer sker.

Jamil uppger att han kan inte påminna sig att han varit skyldig någon pengar förutom Serdar. Jamil uppger att han varit skyldig Serdar pengar vid olika tillfällen och vet också att han vid några tillfällen på Serdars uppmaning swishat det han varit skyldig Serdar till andra telefonnummer.

Jamil uppger att det kan vara möjligt att han fått ett telefonnummer av Serdar som han sedan swishat pengar till. Jamil tillägger att det är nog med största sannolikhet så det har gått till.

Jamil tillägger att han kan kontrollera sin telefon om han har något meddelande från Serdar om detta. *(i samband med förhöret letar Jamil igenom Messenger som han använder i kontakt med Serdar och konstaterar att de äldsta chattarna är från december 2020).*

På fråga uppger att Serdar Altay, är också född 1990 och bor i Gottsunda. Jamil tror att Serdar eventuellt för närvarande sitter i fängelse.

På fråga om han känner till eller kommer ihåg händelsen i Gränby när en person blev skjuten den 31 juli 2020 så uppger Jamil att han inte kommer ihåg det. På fråga så uppger han att han är uppvuxen i Gottsunda men att han skilde sig i slutet av 2019 och har sedan dess bott och jobbat i Stockholm till och från beroende på jobb.

På fråga om han vet vem Ahmed Hamad är så uppger han att det vet han inte. På fråga så uppger Jamil att han har hört talas om bröderna Hamad, men han vet inte vem Ahmed eller någon av de andra bröderna är eller vad dom heter.

Förhörsanteckningarna vidkända utan erinran.

Bilaga

Bilaga A

Bilaga till Förhör 2023-02-28 10:59, diarienr 5000-K919695-20

Beskrivning

Foto på Amanda Wolfer

A



Polisen

Tjänsteanteckning

Tillägg förhör Jamil Azarbarand 230228,maskat

Signerad av

Signerad datum

Enhet
Region Mitt, Grova brott 2 PO Uppsala

Diarienr
5000-K919695-20

Uppgiftslämnare	Datum	Tid
Lindeback, Kent H	2023-03-31	14:40

Beslag verkställt	Material för analys
Nej	Nej

Mottaget	Mottaget datum	Tid

Sätt på vilket uppgift lämnats

Upprättad av
Thomas Mineur

Uppgiften avser
Tillägg förhör Jamil Azarparand

Uppgift

Personen Serdar som nämns i förhöret är Serdar Altay, 901103, hh Gottsunda, Uppsala. Han avtjänar 4 år 6 mån fängelse kva Kumla.

Polisen

Förhör

Signerat av

Signerat datum

Enhet
Region Mitt, Grova brott 2 PO Uppsala

Diarienr
5000-K919695-20

Hörd person			Personnummer
Some, Maria			
Den hörde är	**ID Styrkt**	**Sätt**	**Ställning till misstänkt - målsägande - vittne**
Vittne	Ja	Svenskt körkort	
Tolk			**Språk**

Anledning till förhör / Misstankar som misstänkt har underrättats om	Underrättad om misstanke
Mord, Förberedelse till	

Ytterligare information om anledning till förhör
VIttnesförhör gällande händelser under 2020 samt 2021.

Underrättad om rätt till försvarare	Godtar den försvarare som rätten förordnar	Försvarare/ombud önskas	Försvarare/ombud närvarande

Förhörsledare	Förhörsdatum	Förhör påbörjat	Förhör avslutat
Elin Lannemo	2023-02-01	08:26	09:55
Förhörsplats	**Typ av förhör**	**Förhörssätt**	
Västberga Polishus	RB 23:3	Ljudbandsförhör	
Förhörsvittne	**Utskrivet av**		
	EL		

Berättelse

Förhör se bilaga.

Vittnesförhör

K-nr: 5000-K919695-20

Datum: 1 feb 2023

Plats: Västberga Polishus

Tid: 08:26

Förhörsperson: Maria Some 010606-9248

Förhörsledare: Elin Lannemo och Stefan Forsberg

Har du tillgång till något garage eller förråd?

Mitt egna hemma, där min pappa bor.

Hade du det under 2020 samt 2021?

Ja, samma förråd.

Hur är kontakten med din familj?

Rätt bra.

Har du familj utomlands?

Nej.

Har du några syskon?

Vi är fyra tjejer, tre systrar.

Vart bor dom?

Min lillasyter brukar bo hos mamma nån vecka här och någon vecka där. Andra syster bor hos mig och äldsta syster i Göteborg.

Har ni bra kontakt?

Ja.

Hade du någon partner/något förhållande under 2020 samt 2021?

Ja, Philip Faraghi.

Har ni ett förhållande nu?

Nej.

Har du något jobb?

Lagerarbetare.

Hade du något jobb 2020 och 2021?

Provtagare, kanske också dörrförsäljare. Provtagar i Uppsala, Resande säljare, företaget från stockholm. Sålde comviq abonnemang. Knackade dörr.

Hur försörjer du dig?

Jag bor hos min pappa, betalar ingen hyra och jag får lön från mitt jobb.

Hur försörjde du dig under 2020 samt 2021?

Fick lön från mitt jobb där jag jobbade i Uppsala.

Vad har du för bank?

Swedbank.

Vad hade du för bank under 2020 och 2021.

Jag har alltid haft swedbank, har också haft ravolut. Det var något som behövdes när vi åkte till Spanien.

Använder du dig av swish?

Ja.

Gjorde du det under 2020 samt 2021?

Ja.

Har någon annan tillgång till din swish?

Nej.

Har någon annan tillgång till ditt bank-ID?

Nej.

Har du aldrig lämnat ut det till någon?

Nej.

Har du några lån?

Klarna, 3000kr anyfin kanske 60000kr.

Har du några arv eller vinster?

Inte vad jag vet, nej inga vinster.

Har du försörjningsplikt över någon?

Nej.

Hade du det under 2020 samt 2021?

Nej.

Har du skickat pengar utomlands någon gång?

Nej, swishat min syster när hon var i Prag.

När var det?

Hon blev av med alla sina pengar för festandet. Kanske ett år sedan.

Har du några tillgångar utomlands?

Nej.

Pengar eller fastigheter?

Min pappa och hans bästa vän har en lägenhet i Spanien, pappa och hans kompis äger den.

Hade du det under 2020 samt 2021?

Vi har haft lägenheten många år, mer tio år.

Sociala medier, är det något du använder dig av?

Tiktok. Instagram, snapchat, reddit. Har alltid min mail kopplad till de olika kontona på instagram osv. Maria.Soume@outlook.com. På instagram heter jag Mariasome.

Telefoner då, har du fler telefoner?

Har en telefon.

Vad använder du för telefon?

Iphone 12 pro vet inte vilken modell.

Claudia Shamoni, relation?

Min kusin.

Berätta hur ni känner varandra?

Vi kan någon gång höra av varandra, hon fyller snart år så jag ska dit och fira henne.

Sandra Shamoni,

Min moster. Rätt bra relation, hon bor nära oss. VI har en bra relation, hon bor hos mormor.

Bahya Shamoni, hur känner du henne?

Henne har vi ingenting med att göra, drogberoende tror hon sitter i fängelse nu inte hundra med tror det.

Baran arslan, vem är det?

Han hade jag kontakt med för länge länge sedan, jag har för mig att han har dött. Jo baran är död.

Hur känner du honom?

Det var länge sedan, via mitt ex i Gävle. Någonting.

Du har fått swish från honom 22 mars 2020 på 5000kr. Kommer du ihåg vad det gällde?

Får inte upp något i huvudet. Kanske jag har gett honom kontanter eller så, kan ha att göra med mitt ex då dom var vänner.

Martin Grönlund, hur känner du honom?

Martin har barn, tillsammans med en tjej Amanda. Har inte kontakt med någon av dom nu. Haft kontakt via mitt ex. Philip Faraghi.

Du har fått en swish av honom 20200319 på 3000kr.

Samma svar där också, minns inte varför eller så.

Om han är skyldig kommer du ihåg då?

Nej.

Philip Tiderman Widsteen,

Han försökte bli kock och han var jätte snål, han gillade inte när man skräpa ner. Är också vän till Philip. Har ingen kontakt efter att vi har gjort slut.

Key, är det något du känner igen?

Nej, hur stavas det?

KEY

Nej..

Är det ett smeknamn till någon?

Nej.

Farid Hamad, hur känner du honom?

Känner igen namnet, Hamad. Dom är bröder. Palestina. Inte min vän.

Det finns ett HR där du är stoppad i KWO161 tillsammans med honom och Philip den 19 juli 2020. 5201-20200719-0186.

Vi blev stoppade mycket när vi var i förhållande.

Hur ofta kunde det hända?

Hela tiden, det var därför vi gjorde slut typ.

Ahmed Hamad, hur känner du honom?

Det var bröderna, ser en bild av en palestin. Det måste vara via mitt ex.

Det finns ett HR där du är stoppad i KWO161 16 sep 2020 med Ahmed Hamad och Philip Gilliland. 5201-20200916-0575.

Ja då måste det vara genom Philip jag känner dom här människorna.

Ozan Sarikaya, hur är din relation till honom?

Nej.

Vem du om Philip har några kompisar utaómlands?

Nej.

Hur länge var ni ihop?

2,5år. Flyttade hem i januari 2022 men gjorde slut november december 2021.

Hur är din relation till Jasmin Gilliland?

Det var rätt bra, men som sagt när vi gjorde slut så tog jag bort alla. Jasmin också gullig och fin tjej.

Har ni kontakt med varandra?

Nej.

Hade ni kontakt med varandra under 2020-2021?

Ja.

Har ni bott tillsammans?

Ja typ, i Uppsala.

Vilken adress?

Minns inte exakt. Vi bytte lägenheten några gånger. Nyby. Minns inte exakt vart.

Har du haft posten dit?

Nej.

Jasmin har stått på lägenheten, hon har hyrt. Jag tror inte philip har stått på någon lägenhet.

Kan du berätta om din relation till Philip Gilliland?

Jag var 17år gammal, vid min kusin claudia. Telefon via Baran, började dejta och allt gick fort. Sen hände något, han var i en depression. Vad som gjorde det vet jag inte. Han mådde dåligt, han mådde inte bra men vägrade söka hjälp.

Har ni bott tillsammans?

Ja men typ.

Vart?

Samma som systern. Jasmin pluggade och var inte där så mycket, hon var mer i Gävle.

Om det är en stor lekplats tror jag att det är där. En stor fotbollsplan i en park.

Stämmer det att ni har bott på Tövädersgatan i Uppsala under 2020?

Ja kanske.

Visa bild på tövädersgatan i Uppsala, känner du igen dig?

Faktiskt ja. Jo vi har bott på den här husen. Pekar in till höger på vita balkonger.

Minns du vem som hade lägenheten där?

Det måste ha varit Jasmin tror jag. Vilken exakt vet jag inte men jag tror dom här orangea husen.

Minns du om det var första eller?

Minns att det var jobbigt att gå, man gick runt huset. Första våningen. Inglasad balkong. Nr 5 eller det sista huset.

Minns du om det var orange hus?

Ja det var inte rött, inglasad balkong. Höger sida. Höger dörr inne i trapphuset. Jo men det är dom här huset,

Från balkongen såg du en vändplan?

Oj det har jag inte tänkt på. Jag säker på att det är dom här husen i alla fall. 3-5 det måste vara den. Jag har dock för mig att det var närmare parken.

Hur långt är din uppfattning att ni bodde från parken?

Ganska nära.

Hade ni någon bil?

Den vita golfen, bara den jag kan få upp. Vi hade ingen parkering, det minns jag. Det var för dyrt att betala i månaden. Inglasad balkong.

Vet du ungefär när ni bodde där?

Jag tror det var sommar, det var inte snö.

Hur länge bodde ni där?

Några månader. Inte ett år eller något sånt där.

Varför flyttade ni flera gånger?

Jag tror det var hyrorna att dom var för höga.

Den 12 oktober 2020 får du en swish av Camille Some på 15000kr, där texten är ”inflyttnings present”. Vart hade du flyttat?

2020-10-12	15:58	Camille Some	Inflyttnings present.	15000

Det där minns jag, då tror jag vi köpte soffa och det med dom pengarna. Men jag minns inte exakt vart vi flyttade när vi fick dom här pengarna.

När ni flyttade mellan de olika lägenheterna, flyttade ni allihopa då eller stannade någon kvar?

Ja alla flyttade, ingen bodde kvar.

I ett chattmeddelande skriver Philip att han ska fixa en ny lägenhet den 4 okt 2020.

2020-10-04 00:52:44+0200	Q0ZLFZ	Q0ZLFZ, X4XMNT	De blir problem med min lägenhet då, jag ska fixa ny lägenhet key får ta cash av dom

2020-10-04 09:56:48+0200	Q0ZLFZ	Q0ZLFZ, X4XMNT	Ska leta lägenhet nu redan jag vet att dom kommer göra problem och min syster bor hos mig för hon pluggar här
2020-10-04 09:56:52+0200	Q0ZLFZ	Q0ZLFZ, X4XMNT	Och frugan

Jaha men då hade jag ju rätt, då var det i 5:an vi bodde!

Har du haft tillgång till Philips telefon någon gång?

Eh, i början fick jag hans koder och det och sedan från ingenstans fick jag inte veta hans koder. Men inga koder i slutet av förhållandet. Han blev arg när jag tog hans telefon. Han blev en helt annan person och jag fick inte titta någonting. Så nej.

Har du kunnat koderna på hans telefoner under tiden ni var ett par?

Kan du fortfarande koder som tillhör honom?

Nej.

Jasmin hörde av sig till min kusin via instagram och min kusin skickade en screenshot på vad hon hade skrivit och då skrev hon såhär ”hej kan du kolla med Maria om hon kan ge koderna till Philips bank”. Och jag svarade ”hur ska jag minnas koder, jag minns inte ens vad jag heter ibland”. Men sen sa min Kusin Claudia till mig att Jasmin blev sur att jag inte kan koderna men jag är ingen data och kan inte komma ihåg allting till alla människor. Hon frågade om koden. Koden har blivit efterfrågad förut också, när han hade åkt in och då frågade dom om

jag kunde koderna och då mindes jag dom men jag ville inte ge någonting till den där människan. Jag vill inte ha någonting med den människan att göra.

Vem var det som frågade då?

Min kusin, min lilla kusin Mikael, jag blev så arg på honom för vad gjorde han med mitt ex. Han har hängt här utanför mitt hem hela natten och du hänger med han fortfarande. Jag vet inte vad dom gjorde.

Vad heter han i efternamn?

Mikael Shamon.

Philip uppger nämligen i telefon till sin syster att du har hans Bank-ID uppgifter och inlogging. Stämmer det?

Mm, nej det är ingenting jag minns.

Har jag förstått det rätt, du har kunnat hans koder men nu…

Ja han hade så skumma koder så nu alltså jag minns inte.

Vad är det för kod du menar?

Typ en bokstav, några siffror.

Men till vad var koden?

Exakt vad minns jag inte men jag minns att eh, typ hans telefons kod sen bytte han och jag mindes inte längre. Småsaker och hans bankkod, jag har ingenting med hans bank att göra så jag vet inte ens hur jag ska kunna hans bankkod.

Vet du varför dom frågar?

Ska jag vara ärlig så vet jag inte, till en början trodde jag att han bara ville att jag skulle ge han någon respons, jag tror till och med när han var ute att dom frågade om bankkoden. Men jag sa bara att han skulle hålla koll på sina egna grejer, jag har ingenting med det att göra. Men aa jag vet faktiskt inte vad som är så viktigt i hans bank.

Kan du ha skrivit upp koden någonstans?

Inte vad jag vet och jag tror inte det. När vi gjorde slut så raderade jag allt, jag tog bort hela mitt liv därifrån, bilder, hans vänner till och med hans kusin Claudias vänner. Jag bara lämnade allt bakom mig.

Kan det vara så att han tror du har koderna uppskrivna? Eftersom han fortfarande tror att du har koderna?

Inte vad jag vet, jag brukar ju skriva upp saker. Jag har en drömjournal på anteckningar där jag brukar skriva konstiga drömmar som jag har. Om det finns så är det där. Men jag tror inte jag har, jag har ingenting i mitt huvudet att jag har hans koder eller kan hans koder. Det är inte mitt jobb heller att kunna hans koder.

Vart skriver du om dom drömmarna?

I anteckningar, men jag varnar er det är väldigt konstiga drömmar.

Är det i telefonen då?

Ja exakt.

Jag tänkte om det var en fysisk bok?

Jaha nej allting finns i telefonen.

Har du hanterat bilar åt Philip någon gång?

Nej, eller jo fixat punktering på däck. Jag lärde hur man gjorde med skum om det är punka i däck. Mekaniskt har jag ingenting med att göra. Det vet jag inte hur man gör.

Har du ställt av eller på bilar åt Philip någon gång?

Jag förstår inte, jaha jag minns att Philip hade en mini, en minibil med skåp där bak ingen lastbil en liten bil. Vad den heter minns jag inte men den stog på mitt namn men sen åkte Philip in och jag ville inte köra den bilen så jag ställde av den. Jag körde aldrig den bilen. Jag ställde av den sen sa jag till honom att jag inte vill ha någonting på mitt namn och inte någonting med det här att göra. Låt mig va, så då tog jag bort den från mig.

Kommer du ihåg var det var för färg?

Vit.

Har du haft den någon gång som din bil?

Nej.

Skulle du säga att det var Philips bil?

Ja, men den stod på mig.

Har du stått på bilar någon mer gång?

Nej det var första och sista gången.

Har du ställt på eller av någon annan bil?

Nej jag minns bara den här bilen.

Skulle du säga att ni fortfarande har bra kontakt men varandra du och Philip?

Nej.

Om ni träffar varandra hur skulle eran relation vara då?

Skulle ignorera honom och gå därifrån direkt.

När hade du kontakt med honom senast?

Senaste gången jag träffade honom var vid Januari 2022, eller början av februari. Ett år sedan. Då satt han utanför mitt hem och jag träffade honom. Men jag sa bara åt honom att låta mig va. Vi hade gjort slut. Han hörde av sig till hela min släkt och sa att han måste prata med mig och jag ville bara vara ifred. Tillslut gick jag ut och satt med honom i bilen i två timmar, han var helt tyst och jag gick därifrån tillslut och sedan dess har jag inte träffat honom. Han var så

nere där och det är inte mitt jobb att sitta och trösta honom så jag lät honom vara där. Jag sa bara att han skulle låta mig va och om han inte gjorde det skulle jag ringa polisen på honom.

December 2020 har du och Philip en inplanerad resa till London.

Passenger Last Name	Passenger First Name	Flight ETD	Flight Origin Airport	Flight ETA	Flight Destination Airport
SOME	MARIA	2020-12-22 07:25	ARN	2020-12-22 09:25	LHR
FARAGHIGILLILAND	PHILIP	2020-12-22 07:25	ARN	2020-12-22 09:25	LHR
SOME	MARIA	2020-12-22 17:40	ARN	2020-12-22 19:30	LHR
FARAGHIGILLILAND	PHILIP	2020-12-22 17:40	ARN	2020-12-22 19:30	LHR
SOME	MARIA	2020-12-29 19:05	LHR	2020-12-29 22:35	ARN
FARAGHIGILLILAND	PHILIP	2020-12-29 19:05	LHR	2020-12-29 22:35	ARN

London?

Ni ska åka till London, gjorde ni det?

Det var en no show på resan.

Vad är det?

Det betyder att man helt enkelt inte dyker upp.

Var det en betald resa?

Ja.

Nu blir jag arg på mig själv om det var en betald resa, men nej inte vad jag vet. Spelar det någon roll så var jag i London nu i december.

Jag var bara nyfiken varför ni inte åkte?

Ja jag vet faktiskt inte, Jag minns att hans morfar bodde i england vart i england minns jag inte, men att vi ska åka till london har jag inga planer med. Har varit i turkiet med Philip det är det enda stället vi har varit på.

Har ni varit i Turkiet flera gånger?

Vi har varit i turkiet en gång.

Kommer du ihåg när det var?

2021 juli. Innan jag reste till spanien, vi åker dit i augusti. Gör det varje år med familjen det är som en tradition.

Då om jag har tolkat det rätt så visste du inte om den här resan till london?

Nej precis.

Den 31 juli 2020, vart befann du dig då?

Jag får inte upp något i huvudet.

Det var skottlossning i Gränby, där de sköt lite överallt?

Nej det minns jag inte, var det på huset på tövädersgatan?

Nej. Det var mycket poliser i rörelse och helikoptrar, är det något du kommer ihåg?

Nej. Jag minns inte.

Minns du när ni var i Turkiet?

2021, jag minns att det var första gången vi tjejkusiner skulle åka själva till Spanien utan papporna. Så vi åkte till Turkiet i slutet av Juli i en vecka sen hade jag bara några dagar hemma innan vi åkte till Spanien. Om jag minns rätt. Jag kan kolla på min telefon på bilder så kanske datum står där. Men jag är rätt säker på att det var slutet av juli 2021.

Leopoldsgatan är det någonting du känner igen? I Uppsala?

Jo, leopold. Jag känner igen det, det är väl vid nyby. Jag minns, jo jag tror det om det är vid Nyby då minns jag vart det är. Där har vi också bott några månader.

Du gör ett foodoraköp den 31 juli 2020 klockan 21.54 för 243kr, Du beställer grillbiff standard och coca-cola 33cl.

Åå vad gott, jag gjorde mycket beställningar på foodora så det förvånar mig inte.

Den beställningen beställer du till Leopoldsgatan 15 i Uppsala.

Jag är helt säker på att det är vid Nyby.

Vi visar Leopoldsgatan 15 på googlemaps.

Det här minns jag för det var nybyggt och fint. Jag tror att det är det här huset, bottenvåningen. Liten lägenhet. Jag tror inte vi bodde där så länge eftersom det var så litet, vet inte exakt hur länge. Vi bodde där några månader.

Vilka bodde där?

Jag Philip och Jasmin var får rätt ofta också .

Vet du vem som stod på lägenheten?

Det minns jag inte.

När du beställer mat och ni är fler, beställer du bara mat till dig själv då?

Nej beställer till alla tillsammans, det är så komplicerat att göra fler beställningar.

Eftersom du har gjort en beställning, var du själv när du beställde maten då?

Oj, det minns jag inte men vanligtvis när jag beställer från foodora så tar jag till dom andra också.

Köpet på foodora betalas med Philip Gillilands bankkort, brukar ni göra så?

Ja, om jag inte hade pengar på kortet då hade jag hans kort installerat i foodora appen och jag trycker där bara. Det var ingen ovanligt att jag handlade med hans kort.

Har någon annan tillgång till ditt foodorakonto och kan beställa mat?

Nej.

Varför tror du att du bara beställer du till en person?

Kanske jag var själv eller kanske Philip var själv och jag beställde åt honom. Ibland gjorde jag så. Jag minns inte. Ibland när jag var i Stockholm och han ville ha foodora så beställde jag till honom i Uppsala. Men jag minns inte den här dagen hur det var om det var han eller jag som åt.

Grillbiff standard är det något du har ätit?

Vet inte vem som har ätit det, jag brukar äta allt så jag ska inte säga. När man äter foodora vill man testa nytt. Vet inte om det är jag eller han som äter det.

Vet du varför han inte hade foodora?

Nej jag tänkte inte på det. Ibland kunde han ringa och säga att jag skulle beställa foodora och jag bara okej, Då frågade jag vart han var och beställde till den adressen. Det hände några gånger.

Är den någon annan som har bett dig beställa åt den personen på din foodora?

Nej bara Philip.

Vet du hur Philip försörjde sig?

Jag minns i slutet av vårt förhållande att han har kört lastbil på lastbilsjobb, men i slutet av förhållandet så brydde jag mig inte i honom. Tyvärr. Det var typ det, jag var alltid arg på han och han var alltid arg på mig.

Vet du om han hade kontanter?

Han hade kontanter, ibland också på kort.

Vet du vart han fick kontanter ifrån?

Nej.

Vet du några summor?

Nej, det var ändå kontanter. Jag pillar inte på kontanter.

Var det en bunt med kontanter eller var det några få lappar?

Alltså bunt och bunt, kanske 4000kr i hans ficka. Kanske 4000kr i hans ficka. Men jag minns att det var en del kontanter här och där.

Minns du om han har haft något jobb någon gång?

Jag minns att han har jobbat med väg. Kanske lastbil? Har för mig att han har sagt det.

När ni bodde ihop, nattetid och sådär?

Han var ute mycket, vissa gånger hemma jätte mycket andra var han borta i dagar och frågade jag vart han sur. Och då orkade jag inte bry mig då det bara kommer bli bråk.

Du några frågor?

Alltså jag vill inte bli inblandad, efter allt som har hänt så vill jag inte att han har några hopp om mig eller någonting. Jag vill inte ha någonting med honom att göra med andra ord.

Nej det tycker jag att du har visat bra i detta förhör så det ska du inte behöva vara orolig över.

Förhöret avslutas kl 09.55

Rapport genererad den:
2021-09-20 15:16:55
Rapport genererad av:
NT565292

Utökad Rapport / E-Arkiv

Polismyndigheten

Händelserapport - STORM

- Grunduppgifter

Myndighet: Polismyndigheten
Region: 5201(Mitt)
Källsystem: STORM
HR-nummer: 5201-20200719-0186
Registreringsdatum: 2020-07-19 06:14:50
Initial händelsekod: 8001 KONTROLL PERSON/FORDON
Övrig info: TRAFIKKONTROLL
Slutlig händelsekod: 8001 KONTROLL PERSON/FORDON
Områdekod: 520210,UPPS/KNIV,PO UPPS
Prioritet: 3 NÄRTID
Operatörskod: 009846
Personal id: 4451
Patrull: 21-1420
Åtkomstskydd: Nej

- Åtgärdskod

Åtgärdskod 1: 104 EJ BROTT
Åtgärdskod 2: 123 UTFÖRT
Åtgärdskod 3: R300 KLAR FÖR AVSLUT

- Adressinformation

Platsobjekt:
AlarmObjekt:
VAKSALAGATAN 0

75432
SALA BACKE, UPPSALA

- Anmälarinformation

Anmälarens E-post:
Anmälarens födelsedatum:
Anmälarens kön:
Anmälarens namn:
Anmälare återkopplingsadress:
Anmälarens postkod:
Anmälarens telefon:
Anmälningssätt: EGET
Anteckningar:
Tilläggsinformation: 21-1420
Anmälare återkoppling:

- Patrullaktivitet

Patrull	Tid	Händelse	Personal id/Operatörskod
21-1420	2020-07-19 06:15:19	Beordrad	103916/ 060849 100235/ 054150 103739/ 067975
Information: VAKSALAGATAN, SALA BACKE, UPPSALA			
21-1420	2020-07-19 06:15:20	Beordrad	103916/ 060849 100235/ 054150 103739/ 067975
Information: MEDDELANDE SÄNT [redacted] VAKSALAGATAN, SALA BACKE, UP			
21-1420	2020-07-19 06:15:20	Beordrad	103916/ 060849 100235/ 054150 103739/ 067975
Information: MEDDELANDE SÄNT [redacted] VAKSALAGATAN, SALA BACKE, UPP			
21-1420	2020-07-19 06:15:20	Beordrad	103916/ 060849 100235/ 054150 103739/ 067975
Information: MEDDELANDE SÄNT [redacted] VAKSALAGATAN, SALA BACKE, UP			

21-1420	2020-07-19 06:15:20	Beordrad	103916/ 060849 100235/ 054150 103739/ 067975

Information: MEDDELANDE SÄNT VAKSALAGATAN, SALA BACKE, UPPSALA; TRAFIK

21-1420	2020-07-19 06:15:22	Påbörjat uppdrag	103916/ 060849 100235/ 054150 103739/ 067975

Information: VAKSALAGATAN, SALA BACKE, UPPSALA

21-1420	2020-07-19 06:15:29	Klar_på_plats	103916/ 060849 100235/ 054150 103739/ 067975

Information: VAKSALAGATAN, SALA BACKE, UPPSALA

21-1420	2020-07-19 06:15:29	Ledig	103916/ 060849 100235/ 054150 103739/ 067975

Information:

- Relationer

-- Fordon

Reg.nr	Tillverkare	Modell	Färg	Fordonsår	Fordonsslag	Koppling	Kommentar
KWO161	VOLKSWAGEN	GOLF	VIT	n/a	PB	KONTROLL	ISM TRAFIKKONTROLL VAKSALAGATAN UPPSALA

-- Person

Namn	Efternamn	Personnummer	Samband	Kommentar
PHILIP Faraghi	GILLILAND	[redacted]	FÖRARE	PB KWO161 VAKSALAGATAN UPPSALA
Farid Waleed Ibraheem	Hamad	[redacted]	PASSAG	BAK.PB KWO161 VAKSALAGATAN UPPSALA
Maria	Some	[redacted]	PASSAG	FRAM. PB KWO161 VAKSALAGATAN UPPSALA

-- K-nummer

Information	Datum	Tid

-- PUM-A

Information	Datum	Tid

-- Pärnr

Pärnr	Information	Datum	Tid

-- Relaterade HR

Information	Datum	Tid
5201-20200719-0181 KOPIERAD AV OPERATÖR 2PEFR	2020-07-19	06:14:50

-- Extern

Kategori	Typ	Namn	Kommentar	Org	Postnr	Tel	Fax	Adress

- Tid/Datum

Datum	Tid	Händelse
2020-07-19	06:14:50	Påbörjad HR
2020-07-19	06:14:50	Parkerad
2020-07-19	06:14:50	Registrerad
2020-07-19	06:15:19	Beordrad
2020-07-19	06:15:22	Påbörjat uppdrag
2020-07-19	06:15:29	Klar på plats
2020-07-19	06:15:30	Klar
2020-07-19	06:19:22	Åtgärdskodad
2020-07-19	06:21:25	Avslutad

- Fritext

Datum	Tid	Personal id	Operatörskod	Fritext	Arbetsstation	Kategori
2020-07-19	06:14:50	4451	2PEFR	Relation: 5201-20200719-0181 KOPIERAD AV OPERATÖR 2PEFR	RLC52-124	Systeminformation
2020-07-19	06:15:19	4451	2PEFR	21-1420 BEORDRAD VIA DRAG/SLÄPP	RLC52-124	Systeminformation
2020-07-19	06:15:22	4451	2PEFR	21-1420 Påbörjat uppdrag	RLC52-124	Systeminformation
2020-07-19	06:15:29	4451	2PEFR	21-1420 Klar_på_plats	RLC52-124	Systeminformation
2020-07-19	06:15:30	4451	2PEFR	21-1420 Ledig	RLC52-124	Systeminformation
2020-07-19	06:16:10	4451	2PEFR	-	RLC52-124	Anteckningar
2020-07-19	06:16:17	4451	2PEFR	UND FLAGGA SATT	RLC52-124	Systeminformation
2020-07-19	06:16:20	4451	2PEFR	-	RLC52-124	Anteckningar
2020-07-19	06:16:45	4451	2PEFR	Färg:VIT Fabr kat:VOLKSWAGEN Modell:GOLF Landskod: SE Typ:PB	RLC52-124	Anteckningar
2020-07-19	06:16:46	4451	2PEFR	KONTROLLERAT KWO161 SE	RLC52-124	Anteckningar
2020-07-19	06:16:46	4451	2PEFR	ISM TRAFIKKONTROLL VAKSALAGATAN UPPSALA	RLC52-124	Anteckningar
2020-07-19	06:16:47	4451	2PEFR	-	RLC52-124	Anteckningar
2020-07-19	06:17:50	4451	2PEFR	Personn [redacted] Kön:M	RLC52-124	Anteckningar
2020-07-19	06:17:51	4451	2PEFR	FÖRARE AV FORDON. PHILIP Faraghi GILLILAND	RLC52-124	Anteckningar
2020-07-19	06:17:51	4451	2PEFR	PB KWO161 VAKSALAGATAN UPPSALA	RLC52-124	Anteckningar
2020-07-19	06:17:52	4451	2PEFR	-	RLC52-124	Anteckningar
2020-07-19	06:18:27	4451	2PEFR	Personnr [redacted] Kön:K	RLC52-124	Anteckningar
2020-07-19	06:18:27	4451	2PEFR	PASSAGERARE Maria Some	RLC52-124	Anteckningar
2020-07-19	06:18:27	4451	2PEFR	FRAM. PB KWO161 VAKSALAGATAN UPPSALA	RLC52-124	Anteckningar
2020-07-19	06:18:30	4451	2PEFR	-	RLC52-124	Anteckningar
2020-07-19	06:19:06	4451	2PEFR	Personnr [redacted] Kön:M	RLC52-124	Anteckningar
2020-07-19	06:19:07	4451	2PEFR	PASSAGERARE Farid Waleed Ibraheem Hamad	RLC52-124	Anteckningar
2020-07-19	06:19:07	4451	2PEFR	BAK.PB KWO161 VAKSALAGATAN UPPSALA	RLC52-124	Anteckningar
2020-07-19	06:19:10	4451	2PEFR	-	RLC52-124	Anteckningar
2020-07-19	06:19:16	4451	2PEFR	PL§19 PÅ SAMTLIGA. UA.	RLC52-124	Anteckningar
2020-07-19	06:19:17	4451	2PEFR	-	RLC52-124	Anteckningar
2020-07-19	06:19:22	4451	2PEFR	Åtgärdskod: 104, 123, R300	RLC52-124	Åtkomstskydd
2020-07-19	06:19:22	4451	2PEFR	(RLC)	RLC52-124	Systeminformation
2020-07-19	06:21:25	4353	2LIWI	Gripna Omhä Övr.fb.	RLC52-121	Åtkomstskydd
2020-07-19	06:21:25	4353	2LIWI	5201-20200719-0186 AVSLUTAD	RLC52-121	Åtkomstskydd

- Tilläggstext

Datum	Tid	Personal id	Operatörskod	Arbetsstation	Fritext
2020-07-19	05:31:56	100000		SYSAWSRV	HR SKICKAT TILL: 21-1420 [redacted]), 21-1420 [redacted]), 21-1420 [redacted]), 21-1420( ): 0; 0
2020-07-19	06:15:20	100000		SYSAWSRV	HR SKICKAT TILL: 21-[redacted]), 21-1420 [redacted]), 21-1420 [redacted]), 21-1420( ): VAKSALAGATAN, SALA BACKE, UPPSALA; TRAFIKKONTROLL; KONTROLL PERSON/FORDON; 6640374; 1604071

- Förteckning berörd personal

Namn	Personalid	U-nummer	Operatör	Användarnamn	Relation
[redacted]	[redacted]	[redacted]	[redacted]	[redacted]	[redacted]
[redacted]	[redacted]	[redacted]	[redacted]	[redacted]	[redacted]
SYSTEM SYSTEM	100000	SYSTEM	SYSTEM	SYSTEM	Tilläggstext
[redacted]	[redacted]	[redacted]	[redacted]	[redacted]	[redacted]
[redacted]	[redacted]	[redacted]	[redacted]	[redacted]	[redacted]
[redacted]	[redacted]	[redacted]	[redacted]	[redacted]	[redacted]

2022-01-26 KC-POLIS SIDA 1
09:38:20
Efterfrågad av : 2FRWIHändelserapport / 5201-20200916-0575 / SYS-2020-0144761
Arbetsplats : PC-709206

2020-09-16 23:35:12 (8001) KONTROLL PERSON/FORDON Nivå 4 :UPPS/KNIV
Prioritet :(3) 3 NÄRTID Anmälningssätt:EGET Områdeskod:520210 (6640364,1603997)
Åtgärdskod (1 - 6):123/124/R300/ / /
Operatörs Tjg.nr :072262 Scenario:GRUND -RLC52-127
Operatörs Tjg.nr :072262 -RLC52-127
Ansvarig patrull:21-1160 Tjg.nr 1:058734

---- Adressinformation ----

GRÄNBY BILGATA, GRÄNBY, UPPSALA, 75431 Plats/Info:
[X] Aktuellt Adressregister:

---- Anmälare, detaljer ----
Efternamn/Förnamn:, [ ] Kontakta
Adress :, [?] Media
21-1160
, ,

----Datum/tid information ----

Påbörjad HR	2020-09-16	23:35:12
Parkerad	2020-09-16	23:35:12
Registrerad	2020-09-16	23:35:12
Knuten		
Beordrad	2020-09-16	23:35:12
Påbörjat uppdrag	2020-09-16	23:35:12
Klar på plats	2020-09-16	23:52:44
Frihetsberövad		
Arbete pågår		
Återöppnad		
Klar	2020-09-16	23:52:44
Åtgärdskodad	2020-09-16	23:55:52
Avslutad	2020-09-16	23:57:40

---- Kommentarer ----

21-1160 BEGÄRT EGET HR	2020-09-16 23:35:12	2TOEN	RLC52-127	SYSTEM
21-1160 Påbörjat uppdrag	2020-09-16 23:35:12	2TOEN	RLC52-127	SYSTEM
--	2020-09-16 23:35:29	2TOEN	RLC52-127	KOMMENTAR
Färg:VIT Fabrikat:VOLKSWAGEN Modell:GOLF	2020-09-16 23:38:04	2TOEN	RLC52-127	KOMMENTAR
Landskod:SE Typ:PB Kommentar fordon:E4 MEHEDEBY				
KONTROLLERAT KWO161 SE	2020-09-16 23:38:04	2TOEN	RLC52-127	KOMMENTAR
Färg:VIT Fabrikat:VOLKSWAGEN Modell:GOLF	2020-09-16 23:40:36	2TOEN	RLC52-127	KOMMENTAR
Landskod:SE Typ:PB Kommentar fordon:E4 MEHEDEBY				
KONTROLLERAT KWO161 SE	2020-09-16 23:40:36	2TOEN	RLC52-127	KOMMENTAR
KONTROLL GRÄNBY BILGATA UPPSALA	2020-09-16 23:40:36	2TOEN	RLC52-127	KOMMENTAR
--	2020-09-16 23:40:42	2TOEN	RLC52-127	KOMMENTAR
UND FLAGGA SATT	2020-09-16 23:45:41	2TOEN	RLC52-127	SYSTEM
--	2020-09-16 23:45:46	2TOEN	RLC52-127	KOMMENTAR
PL19, PL20A - UA. PTRL SKRIVER UNDUP	2020-09-16 23:52:36	2SOWI	RLC52-116	KOMMENTAR
21-1160 Klar_på_plats	2020-09-16 23:52:44	2SOWI	RLC52-116	SYSTEM
21-1160 Ledig	2020-09-16 23:52:44	2SOWI	RLC52-116	SYSTEM
KONTROLLERAT KWO161 SE	2020-09-16 23:53:02	2SOWI	RLC52-116	KOMMENTAR
KONTROLL GRÄNBY BILGATA UPPSALA	2020-09-16 23:53:02	2SOWI	RLC52-116	KOMMENTAR
-	2020-09-16 23:53:05	2SOWI	RLC52-116	KOMMENTAR
Personnr:970326-8194 Kön:M	2020-09-16 23:53:48	2SOWI	RLC52-116	KOMMENTAR
FÖRARE AV FORDON. PHILIP Faraghi GILLILAND	2020-09-16 23:53:48	2SOWI	RLC52-116	KOMMENTAR
KWO161, PL19 + 20A UA, GRÄNBY BILGATAN UPPSALA	2020-09-16 23:53:48	2SOWI	RLC52-116	KOMMENTAR
-	2020-09-16 23:53:49	2SOWI	RLC52-116	KOMMENTAR
Personnr:[redacted] Kön:K	2020-09-16 23:54:38	2SOWI	RLC52-116	KOMMENTAR
PASSAGERARE Maria Some	2020-09-16 23:54:38	2SOWI	RLC52-116	KOMMENTAR
KWO161 FRAM, PL19 + 20A UA, GRÄNBY BILGATA UPPSALA	2020-09-16 23:54:38	2SOWI	RLC52-116	KOMMENTAR
-	2020-09-16 23:54:40	2SOWI	RLC52-116	KOMMENTAR
Personnr:980107-0237 Kön:M	2020-09-16 23:55:40	2SOWI	RLC52-116	KOMMENTAR
PASSAGERARE Ahmed Waleed Ibraheem Hamad	2020-09-16 23:55:40	2SOWI	RLC52-116	KOMMENTAR
KWO161 HÖ BAK, PL19 + 20A UA, GRÄNBY BILGATA UPPSALA	2020-09-16 23:55:40	2SOWI	RLC52-116	KOMMENTAR

Efterfrågad av : 2FRWIHändelserapport / 5201-20200916-0575 / SYS-2020-0144761
Arbetsplats : PC-709206

-	2020-09-16 23:55:43	2SOWI	RLC52-116	KOMMENTAR
Åtgärdskod: 123, 124, R300	2020-09-16 23:55:52	2SOWI	RLC52-116	ÅTGÄRDSKOD
(RLC)	2020-09-16 23:55:52	2SOWI	RLC52-116	SYSTEM
Gripna Omhä Övr.fb.	2020-09-16 23:57:40	2ANHO	RLC52-121	ÅTGÄRDSKOD
5201-20200916-0575 AVSLUTAD	2020-09-16 23:57:40	2ANHO	RLC52-121	ÅTGÄRDSKOD
5201-20200916-0575 Läst/skrivit ut HRPC-484949	2022-01-19 10:05:07	2LISU	PC-484949	SYSTEM
-> Microsoft Print to PDF				
Utskriftsorsak:PUA U0025053	2022-01-19 10:05:07	2LISU	PC-484949	SYSTEM
Utskriftsorsak:u0067959	2022-01-26 09:38:20	2FRWI	PC-709206	SYSTEM

---- Relationer ----

PERSON - FÖRARE AV FORDON.	PHILIP Faraghi GILLILAND KWO161, PL19 + 20A UA, GRÄNBY BILGATAN UPPSALA
PERSON - PASSAGERARE	Ahmed Waleed Ibraheem Hamad KWO161 HÖ BAK, PL19 + 20A UA, GRÄNBY BILGATA UPPSALA
PERSON - PASSAGERARE	Maria Some KWO161 FRAM, PL19 + 20A UA, GRÄNBY BILGATA UPPSALA
FORDON - KONTROLLERAT	KWO161 SE VOLKSWAGEN GOLF PB VIT KONTROLL GRÄNBY BILGATA UPPSALA

---- Patrullaktiviteter ----

21-1160	2020-09-16	23:35:12	058734	057187	Ledig
	BEGÄRT EGET HR RLC52-127 5201-20200916-0575				
21-1160	2020-09-16	23:35:12	058734	057187	Beordrad
	, ,				
21-1160	2020-09-16	23:35:12	058734	057187	Påbörjat uppdrag
	, ,				
21-1160	2020-09-16	23:35:14	058734	057187	Påbörjat uppdrag
	MEDDELANDE SÄNT 057187[redacted] 0; 0 5201-20200916-0575				
21-1160	2020-09-16	23:35:14	058734	057187	Påbörjat uppdrag
	MEDDELANDE SÄNT 058734 [redacted] 0; 0 5201-20200916-0575				
21-1160	2020-09-16	23:35:14	058734	057187	Påbörjat uppdrag
	MEDDELANDE SÄNT 0; 0 5201-20200916-0575				
21-1160	2020-09-16	23:38:08	058734	057187	Påbörjat uppdrag
	GRÄNBY BILGATA, GRÄNBY, UPPSALA				
21-1160	2020-09-16	23:52:44	058734	057187	Klar_på_plats
	GRÄNBY BILGATA, GRÄNBY, UPPSALA				
21-1160	2020-09-16	23:52:44	058734	057187	Ledig

---- Tilläggstext ----

2020-09-16 23:35:14 SYSTEM SYSAWSRV
HR SKICKAT TILL: 21-1160(057187 [redacted]), 21-1160(058734[redacted]),
21-1160( ): 0; 0

Polisen

Förhör

Signerat av

Signerat datum

Enhet
Region Mitt, Grova brott 2 PO Uppsala

Diarienr
5000-K919695-20

Hörd person
Faraghi Gilliland, Jasmin

Personnummer

Den hörde är
Vittne

ID Styrkt
Nej

Ställning till misstänkt - målsägande - vittne
Syster till misstänkt Philip Gilliland

Tolk

Språk

Anledning till förhör / Misstankar som misstänkt har underrättats om	Underrättad om misstanke
Mord, Förberedelse till	
Mord, Försök till	
Skyddande av brottsling, Fullbordat	
Grovt vapenbrott, Fullbordat	
Framkallande av fara för annan, Fullbordat	
Mord, Försök till	
Grovt vapenbrott, Fullbordat	
Grovt vapenbrott, Fullbordat	
Mord, Förberedelse till	
Mord, Förberedelse till	
Mord, Stämpling till	
Grovt vapenbrott, Fullbordat	

Ytterligare information om anledning till förhör
Höras som vittne ang hennes förehavanden och kontakter med sin bror Philip Gilliland

Underrättad om rätt till försvarare	Godtar den försvarare som rätten förordnar	Försvarare/ombud önskas	Försvarare/ombud närvarande

Förhörsledare	Förhörsdatum	Förhör påbörjat	Förhör avslutat
Hans Olof Nordahl	2023-03-07	14:23	14:25

Förhörsplats	Typ av förhör	Förhörssätt
Polishuset i Gävle	RB 23:6	

Förhörsvittne

Utskrivet av

Berättelse

Förhörsledare Hans Nordahl och Kent Lindeback

//Innan förhöret startades så togs Jasmins mobiltelefon i beslag och polismännen förklarade anledningen till det och vem som fattat beslutat.

Polismännen försökte få Jasmin att lämna sin kod till mobiltelefonen och förklarade att om hon gör det så kommer hon få telefonen tillbaka inom några dagar. Utan kod så kunde telefontömningen ta mycket längre tid. Jasmine skulle tänka på saken och återkomma. //

Jasmine informerades om anledningen till förhöret och att hon skulle höras som vittne. Hon informerades också om sina rättigheter enligt rättegångsbalken som närstående och att hon inte behöver svara på några frågor.

Jasmine ville inte medverka vid ett förhör så förhöret avslutades utan att någon fråga ställdes.

//
Hans Nordahl

Polisen

Förhör

Signerat av

Signerat datum

Enhet	Diarienr
Region Mitt, BF-IGV 5 LPO Gästrikland	5000-K919695-20

Hörd person	Personnummer
Larsson, Kristoffer	

Den hörde är	ID Styrkt	Sätt	Ställning till misstänkt - målsägande - vittne
Vittne	Ja	Svenskt körkort	

Tolk

Språk

Ytterligare information om anledning till förhör

Omständigheter kring Filip Gilliland.

Underrättad om misstanke

Underrättad om rätt till försvarare	Godtar den försvarare som rätten förordnar	Försvarare/ombud önskas	Försvarare/ombud närvarande

Förhörsledare	Förhörsdatum	Förhör påbörjat	Förhör avslutat
Eva-My Persson	2022-10-05	03:08	03:15

Förhörsplats	Typ av förhör	Förhörssätt
Cirkle K, Hagaström Gävle	RB 23:6	Konceptförhör

Förhörsvittne

Utskrivet av

Berättelse

Förhörsledarens frågor skrivs kursivt. Biträdande förhörsledare PA Ström.

Hur känner du Gilliland?
Ingen kommentar.

Var har ni varit?
Här på Cirkle K.

Innan det då?
Ingen kommentar.

Vart skulle ni?
Ingen kommentar.

Vad har Gilliland för adress?
Ingen aning.

Vart plockade du upp Gilliland?
Ingen kommentar.

Vart bor du?
Ingen kommentar.

Vems bil är PUN937?
Min, firmans.

Uppläst och godkänt från konceptanteckningar utan erinran.

Polisen

Förhör

Signerat av

Signerat datum

Enhet	Diarienr
Region Mitt, Grova brott 2 PO Uppsala	5000-K919695-20

Hörd person	Personnummer
Mousa, Mohamad	

Den hörde är	ID Styrkt	Sätt	Ställning till misstänkt - målsägande - vittne
Vittne	Ja	Svenskt körkort	

Tolk	Språk

Anledning till förhör / Misstankar som misstänkt har underrättats om	Underrättad om misstanke
Mord, Försök till	

Ytterligare information om anledning till förhör
Se förhör

Underrättad om rätt till försvarare	Godtar den försvarare som rätten förordnar	Försvarare/ombud önskas	Försvarare/ombud närvarande

Förhörsledare	Förhörsdatum	Förhör påbörjat	Förhör avslutat
Johan Segerholm	2023-03-22	11:51	12:22

Förhörsplats	Typ av förhör	Förhörssätt
Farsta centrum, i civil polisbil	RB 23:6	Ljudbandsförhör

Förhörsvittne	Utskrivet av	
Reuterdahl, Erik	JoSe	Konceptförhör

Berättelse

Förhöret hålls i baksätet på polisbilen. Det spelas in på ljudband. Utskriften är en sammanfattning av vad som sägs, det är alltså ingen ordagrann återgivning.

Mohamad blir upplyst om att han hörs som vittne och att han inte är misstänkt i ärendet.

Han blir upplyst om att det handlar om ett mordförsök den 31 juli 2020 i Gränbyparken, då Saadeldin blev skjuten.

Mohamad säger att han inte direkt kommer ihåg händelsen.

Förhörsledaren säger att det var skjutning inne på gårdarna i parken.

I Gränby? Säger Mohamad.

Ja, säger förhörsledaren.

Mohamad säger att han tror att det har hänt något där, i Gränby. Fast han bor inte i Gränby.

Förhörsledaren säger att killen som blev träffad överlevde. Han hette Saadeldin Massry.

Mohamad säger att han tror att han vet vem killen är. Han har hört talas om honom. De gick nästan i samma skola, tror Mohamad.

Då känner du till vilken händelse det handlar om?

Ja det tror jag, säger Mohamad.

Förhörsledaren säger att vi ska börja med några formella frågor om honom. Mohamad tillfrågas om var han bor nu för tiden?

Lite här och där, säger Mohamad. I Stockholm och Uppsala. Han sover hos tjejen i närheten av Farsta.

Du har ingen egen bostad, förstår jag dig rätt då? Säger förhörsledaren.

Nej, inte för tillfället.

Mohamad tillfrågas om var han jobbar?

Han jobbar inom krog och lager, på timmar. I Skanstull. Han vill inte prata om vilken krog han jobbar på.

Mohamad tillfrågas om hur polisen kan få kontakt med honom om vi behöver det?

Han har sitt telefonnummer och sin mejl. E-postadressen är modi.mousa1997@gmail.com.

Mohamad tillfrågas om vilken bank han använder?

Nordea. Han har haft samma bank länge, före 2020.

Mohamad tillfrågas om sin telefon?

Han tror inte att han hade samma telefon 2020 men han hade samma telefonnummer. Han har haft samma nummer sedan länge, han minns inte om han hade det före 2020, men han har haft numret länge.

Mohamad kom till Sverige 2015/2016 och fick sitt beslut 2017.

Förhörsledaren säger att vi flyger tillbaka till 2020. Mohamad tillfrågas om hur hans levnadssituation såg ut då, på sommaren?

Han bodde hos sin faster, där hans adress står, på Årstagatan 16. Det var lugnt. Han pluggade svenska och engelska, han kompletterade sina ämnen för att kunna komma in på universitetet.

Han tillfrågas om vilka han umgicks med vid den här tiden?

Det beror på, säger han. Han hade vänner som han umgicks med nästan varje dag, det var på gården där de spelade. Den enda som han kan tala om är Malek Aloskan. De brukade träffas och spela fotboll. Malek var Mohamads närmaste kompis.

Mohamad tillfrågas om vad han känner till om det här brottet, som polisen utreder nu?

Ingen aning, säger han. Han kommer bara ihåg att de hörde smällar. Det kommer han ihåg. Det var massor med smällar. De trodde först att det var fyrverkerier.

Han tillfrågas om var han befann sig när det hände?

Spelade fotboll tror jag, säger Mohamad.

Var någonstans?

I våran gård. Mohamad säger att det ligger precis bredvid, vid kyrkogården. Där fanns mål där de spelade. De var många som spelade.

Förhörsledaren frågar om det var i Gränby?

Nej-nej, i Salabacke, där han bodde. Det är långt från Gränby. Han säger att skotten hördes dit. Mohamad kommer även ihåg helikoptern.

Förhörsledaren säger att det var en varm sommarkväll.

Mohamad säger att de grillade, tror han. Han kommer inte ihåg om de grillade eller inte. De brukade grilla nästan varje dag. Det är svårt att minnas, men, ja, säger han.

Förhörsledaren summerar: Så du spelade fotboll med kompisar på fotbollsplanen vid Årstagatan?

Mm, säger Mohamad. Han förtydligar att fotbollsplanen ligger mellan hans gård och kyrkan. De brukade ha sina hundar med sig, de träffades där, spelade fotboll, grillade.

Mohamad tillfrågas om vilka han var i sällskap med då?

Många, säger han. Vi brukade vara typ femton-tjugo pers.

Mohamad tillfrågas om han kan ge namn på någon som var med?

Ingen jag minns direkt, men vi var ju många, säger han. Han kan inte minnas direkt detaljer. Han säger att han inte vet vem förhörsledaren syftar på.

Förhörsledaren säger att om vi vill kolla upp uppgifterna, vem ska vi prata med då, som också var där?

Jag tror det var jag, Malek, Ibbe. Jag vet inte vad de andra exakt heter: Anmar och det skulle vara… vem mer? Kanske Farid. Alltså, vi var många, vi spelade fotboll.

Förhörsledaren säger att det är viktigt att det här blir rätt. Han tillfrågas om han minns det här från den här dagen?

Alltså vi brukade softa typ varje dag, alltså vi var varje dag, säger Mohamad.

Förhörsledaren betonar återigen att det är jätteviktigt att det blir rätt och säger att han kan behöva vittna i tingsrätten om det här.

Alltså, om det behövs, varför inte, säger Mohamad. Om det hjälper, så det är ingen fara.

Han får återigen frågan vilka han var i sällskap med då, som han kommer ihåg från den här dagen?

Alltså jag ska inte ljuga för er men grejen är att vi var ju typ… Vi softade nästan varje dag och vi var nästan samma sällskap. Och vi brukade få nya vänner som ville spela, köra, alltså vänners vänner. Så vi bara samlade ihop, vi grillade, vi hade bara chillt oss. Det var skönt sommarväder, tror jag. Alltså vi gör det nästan varje sommar, så den här sommaren kommer jag att göra det också, förmodligen. Vi samlas alltid, för alltid på vintrarna vi sitter och sliter

och jobbar och vi har inte tid för sånt, och det är kallt väder, så när det är skönt väder så chillar vi alltid på nån gård eller sånt, säger Mohamad.

Förhörsledaren: Om jag frågar specifikt om just den här dagen, vilka som var där just den här dagen, vilka kan du med säkerhet säga var på plats då?

Dom som jag känner, alltså. Jag kan inte säga säkert hundra procent för det är ju två och ett halvt år tillbaka, men det kan vara Malek, Ibbe, Anmar och Moajed, han hänger också alltid med oss, sen, vem var det också? Hamed Hussein. Och… Shamo, jag vet inte hans riktiga namn, han heter Schamis, sen var Hama, Baran, Firad, säger Mohamad.

Han säger att de brukar spela arslet, säger Mohamad. Man ska skjuta målvakten i baken. Det är roligt, alltså, säger Mohamad.

Ibbe heter Ibrahim Almarai, kanske.

Anmar var nästan granne, han bodde på gården som var efter. Han brukade vara där och grilla. De brukade även spela playstation.

Mohamad tillfrågas om han har något smeknamn på Anmar?

Nej.

Mohamad tillfrågas om vad Anmar heter i efternamn?

Jag tror Firas, något sånt, säger Mohamad. Fira eller Firas, Mohamad är inte helt säker, men han säger att det var en granne och att de brukade träffas ofta.

Han tillfrågas om var Anmar bodde?

På Hjalmar Brantingsgatan. Mohamad kommer inte ihåg vilket nummer det var på porten.

Och du nämnde Farid, vem är det?

De brukar inte träffas ofta. Han är från Gränby. De gick i samma skola ett tag, på Bolandsgymnasiet. Mohamad vet inte vad han heter i efternamn. Han har vetat men kommer inte ihåg.

Mohamad tillfrågas om han är en av bröderna Hamad?

Ja, jag tror det, säger Mohamad.

Mohamad säger att han känner bara han, för de gick i samma skola. Han körde fotboll med dem, då och då. Han kunde inte spela, det är därför Mohamad kommer ihåg honom.

Förhörsledaren frågar igen; är du säker på vilka som var på plats just den här kvällen när det här hände?

Ja, alltså… Hur ska jag säga till dig? Det var två och ett halvt år sedan tillbaka i tiden, eller hur? Säger Mohamad.

Förhörsledaren säger att det är därför frågan ställs, för att vi undrar hur säker Mohamad är på den här uppgiften? Om det är så att de generellt brukade umgås och att han därför drar slutsatsen vilka som var där eller om han är säker på vilka som var där?

De första jag namngett, jag är säker på, säger Mohamad.

Och vilka var det?

Det var Malek. Alltså, Anmar alltid kom och spelade med oss när vi spelade fotboll eller skulle grilla, för alltid när han skulle köpa cigg han träffade på oss där på gatan eller ringde, för han känner en närmare vän också.

Och på vilket sätt kommer du ihåg att han var där just den här dagen?

För att vi alltid umgicks där, säger Mohamad.

Jag måste få komma i tankar också. Jag måste komma ihåg det här.

Förhörsledaren säger att vi frågar vad han kommer ihåg?

Men nu på en gång, säger Mohamad. Det blir lite svårt att komma ihåg.

Förhörsledaren uppmanar Mohamad att säga om han är osäker på något eller om han är säker på något. Vi vill veta hur säker han är på den här uppgiften?

Jag är säker mer än 80 procent att vi var de här åtta för alltid vårt lag var: Ibbe, Malek, Anmar, (ohörbart), Ayed. För att Anmar kan spela bra och Ayed kan spela bra. Malek sämst, Ibbe är sämst. Vi hade alltid ett sånt här lag. Sen, vem hade vi med också? Vi hade Schamin och Firat. Mohamad kan inte deras namn. Det här var deras lag.

Förhörsledaren säger att det är lite saker som denne inte får ihop. Vi återkommer till det.

M-hm, säger Mohamad.

Mohamad tillfrågas om han känner Ahmed Hamad?

Han gick i Bolandsgymnasiet, men inte direkt, jag känner inte han, säger Mohamad.

Mohamad vet vem det är. Mohamad har inget smeknamn på honom. Ahmed gick på bygg, sista året, när Mohamad gick på Bolandsgymnasiet. De kallade honom Ahmed.

Farid, vad kallar man honom? Vad säger man när man ropar på honom?

Farid, säger Mohamad. Jag säger det som jag säger, jag vet inte vad de andra säger.

Förhörsledaren säger: Anmar, som Mohamad pratar om, om vi säger Anmar Firas Sabah, är det honom vi pratar om?

Jag förmodligen, säger Mohamad.

Mohamad ombeds berätta om deras relation och om hur de känner varandra?

Mohamad säger att de har umgåtts, inte mycket, men de var typ grannar. Han behövde skjuts, så Mohamad skjutsade honom. Om Mohamad behövde något så fick han hjälp av honom, flytta eller någonting. Han är en schysst grabb. Han är bra.

De var mycket med varandra. Mohamad känner honom bra och han är en mycket trevlig

person.

Har ni kontakt nu också?

Nu?

Förhörsledaren: Mm?

Nej, säger Mohamad.

När hade ni kontakt senast?

Det var kanske för ett och ett halvt år sedan, två år, nåt sånt.

Och vid den här tiden – alltså på sommaren 2020 – då hade ni ganska mycket kontakt?

Sedan innan också, sedan innan 2020, säger Mohamad. Sedan Mohamad kom till Sverige så bodde han på Årstagatan, så man kan säga att dom här är mina barndomsvänner. Han träffade på dem varje dag om de skulle spela fotboll eller göra någon aktivitet. De var med i bilden hela tiden.

Förhörsledaren frågar om händelsen och Mohamad ombeds berätta om vad som hände? Han har tidigare sagt att de spelade fotboll?

De hörde smällar. Mohamad tror att han inte hade sin telefon på sig, han hade den på laddning. Han gick hem och hämtade sin telefon. Han hade en video på sin gamla snapchat där han filmade när helikoptern var utanför. Så ja… Han kommer ihåg den dagen på grund av filmen men det var på hans gamla snapchat. Han kan försöka hitta videon men han har svårt att komma in i snapchat. Han kan testa.

Han tillfrågas om han använde telefonen på något mer sätt den dagen? Han tillfrågas om vad han kommer ihåg av det, han sa att han gjorde nån film?

Han filmade sig själv när han var på väg för att fortsätta att spela fotboll. Han hade den, sen det hände, han tänkte filma, sen han hade inte sin telefon, så han gick tillbaka och hämtade den, sedan filmade han.

Han hade samma nummer som han hade nu.

Han gick tillbaka till gården och fortsatte att chilla där, fortsatte att spela fotboll. Det var det.

Mohamad tillfrågas om vad han har hört om den här händelsen efteråt?

Ingen aning, alltså. Han kommer inte ihåg om han har hört något. Det var nån spekulation, det var en skottlossning i Gränby, någon var skadad. Han läste om det på Aftonbladet, tror han. Det var någon som läste åt dem på Aftonbladet. Sedan minns han inga mer detaljer för det angick inte dem, de kände inte dem som blivit drabbade eller liknande.

Det var inte ofta det hände sånt här Gränby så det var ganska stort.

Mohamad tillfrågas om han hade telefonkontakt med Anmar den här dagen?

Med Anmar? Mohamad säger att han tror att hans telefon var död, han är inte säker 100 procent.

Varför tror du det?

För att när Mohamad skulle logga in på sin snapchat, det var inte bara han… Mohamad frågade först honom men han hade inte laddare, Mohamad tror att hans telefon var död, så då frågade han Malek och han kunde inte sitt lösenord, så då fick Mohamad gå hem och hämta sin telefon. Det var typ jobbigt att låna ut sin telefon.

Men jag säger att det var två och ett halvt år sedan och det kan variera, det kanske inte stämmer direkt 100 procent för det var länge sedan. Det är svårt att komma ihåg direkt detaljer. Mohamad kommer ihåg videon, de spelade fotboll, sedan gick han tillbaka och spelade mer fotboll.

Förhörsledaren: Och när du säger vi spelade fotboll, vilka namn är du säker på var med då, som du är säker på nu?

Det var dem som jag sagt från början, säger Mohamad.

Mohamad ombeds upprepa namnen, så att det blir rätt?

Det var:
Malek
Ibrahim
Moajed. En vän, granne. Han kan inte hans efternamn.
Anmar
Schamis. Han vet inte om det är hans riktiga namn men han kallas så.
Hamma. Kurd, vän till Schamis och de andra.
Barre. Han tror att han heter Baran.
Broa. Osäker på om han var med. Han var en granne.
Ahmed Hussein
Ihab. Han bodde med Ahmed.

Mohamad kan inte komma på någon mer.

Förhörsledaren säger att Mohamad hade telefonkontakt med Anmar den här dagen. Det går samtal från Mohamad till honom 16.50, 16.59 och 17.32?

Svarade han då? Frågar Mohamad.

Förhörsledaren säger att denna är osäker på detta. Mohamad tillfrågas om vad han kan berätta om de här samtalen?

Mohamad vill höra tiderna igen och förhörsledaren upprepar tidpunkterna.

Mohamad minns inte direkt. Det kan vara att han skulle köpa något till dem från Ica eller så och han skulle ringa eller något. Det kan vara så, för vid den tiden är det inte asvarmt, så vid den tiden brukade de grilla. När det är jättevarmt går det inte att stå under solen.

Sedan skickar du ett SMS till Anmar klockan 18.46?

Mohamad minns inte vad han har skrivit.

Förhörsledaren frågar: Om du är i sällskap med honom då, varför skickar du i så fall sms till honom?

Kanske för att undra vart han är. Säkert vid hade nån planering då, säger Mohamad.

Klockan 18.42 sker det här brottet, det är då det skjuts. Klockan 18.46 skickar du sms till Anmar. Du säger att ni är i sällskap på fotbollsplanen då, kan du berätta om det för mig?

Ja men vi var i sällskap innan, säkert innan 18 också. Det är inte bara vid 18.

Förhörsledaren upprepar frågan.

Det kan inte vara något konstigt. Säkert han skulle göra någonting och då ringde jag honom för att… Säger Mohamad

Förhörsledaren: Du skickar sms till honom. Varför skickar du sms om ni är i sällskap med varann?

Han kanske skulle köpa en cigg eller något sånt.

Men om ni är i sällskap med varann, varför säger du inte det då? Du har ju sagt att ni spelar fotboll med varann den här tiden?

Alltså, vi spelade innan, men vid den tiden tror jag att vi grillade, vi satt och grillade, säger Mohamad.

Förhörsledaren: Då får du berätta igen, vad gör ni när du hör de här skotten och vilka är du i sällskap med då?

När jag hör skotten? Säger Mohamad.

Förhörsledaren: Mm?

Jag minns inte direkt vad vi gjorde men vi spelade fotboll och sedan vi pausade, vi körde lite till, sedan gick vi och hämtade min telefon från laddning, för den var ju typ död.

Förhörsledaren: Och var är du när du hör skotten, vad gör du när du hör skotten och vilka är du i sällskap med då?

Mohamad säger att han blev förvirrad. De trodde att det var fyrverkerier.

Förhörsledaren: Och var är du då?

Mohamad säger att han var på fotbollsplanen och körde fotboll.

Förhörsledaren: Så ni spelar fotboll när det smäller?

Mohamad säger att han tror det. Om de inte spelade fotboll så grillade de säkert.

Förhörsledaren uppmanar Mohamad att inte spekulera utan att berätta det som han kommer ihåg. Om han inte kommer ihåg så kan han säga att han inte minns.

Ja men det blir ju svårt att komma ihåg specifikt vad de gjorde för det är två och ett halvt år sedan, säger Mohamad.

Mohamad uppmanas att berätta om det är svårt att komma ihåg.

Mohamad säger att det är svårt att komma ihåg för det är lite suddigt.

Mohamad tillfrågas om han minns ifall de spelade fotboll eller grillade när de hörde skotten?

Inte direkt. Jag kommer inte ihåg direkt 100 procent, säger han.

De var vid fotbollsplanen, det minns Mohamad. Han minns dock inte exakt vad de gjorde då.

Mohamad tillfrågas om han minns exakt vilka han var i sällskap med då?

Mohamad säger att han var i sällskap med dem han har sagt och att de körde fotboll tillsammans.

Förhörsledaren: Då har ju du sagt att du var i sällskap med Anmar. Och om ni var i sällskap då, varför skickar du i så fall ett sms till honom?

Ingen aning, säger Mohamad. Han säger att det är gammalt. Han är själv förvånad över att han skickat ett sms till honom. Kanske han har gått till Ica för att köpa nån dricka, säger Mohamad.

Förhörsledaren: Men då var ni ju inte i sällskap med varann?

Mohamad säger att Anmar kan ha gått till Ica och att Mohamad kan ha skickat ett meddelande till honom ifall han ville ha något mer från honom.

Mohamad tillfrågas om det var så eller om det här är något som han spekulerar om? Gick han till Ica då?

Det kan vara så att han gick till Ica, säger Mohamad.

Mohamad tillfrågas återigen om det här är något han vet eller något som spekulerar om?

Det kan ha varit så han kan också ha gått hem, säger Mohamad.

Mohamad uppmanas återigen att säga när han är osäker eller inte vet. Det kan bli fel om han hittar på saker.

Mohamad säger att det inte handlar om att han hittar på saker.

Förhörsledaren ber honom berätta vad han vet och inte spekulera.

Kanske han har gått hem vid den tiden, säger Mohamad.

Vet du det?

Det kan vara mer att han har gått hem för han bor ju nära, säger Mohamad. Han har gått upp hem och kommit tillbaka. Mohamad säger att han tror att hans telefon var död, så därför undrar han om han svarade på meddelandet.

Vad skrev du i det här sms:et till honom?

Jag kommer inte ihåg, inte alls. Jag kommer inte ihåg.

Förhöret avslutas

Polisen

PM

Mohamad Mousa - eftersök och förhör

Signerad av

Signerad datum

Enhet	Diarienr
Region Mitt, Grova brott 2 PO Uppsala	5000-K919695-20

Uppgiftslämnare	Datum	Tid
Segerholm, Johan	2023-03-22	14:30

Beslag verkställt	Material för analys
Nej	Nej

Mottaget	Mottaget datum	Tid

Sätt på vilket uppgift lämnats

Upprättad av
Johan Segerholm

Uppgiften avser

Uppgift

Mohamad Mousa är hörd som vittne i ärendet. Promemorian beskriver sökandet efter Mohamad och omständigheterna kring förhöret. Beslut om hämtning till förhör utan föregående kallelse togs av åklagare.

Mohamad är folkbokförd på Årstagatan 16c i Uppsala sedan 2018. Under 2020 bodde han dock på en annan adress, Bandstolsvägen 51, enligt uppgifter från förhör i ett ärende från samma år. Med anledning av detta åkte patrullen till Bandstolsvägen och ringde på. Personen som öppnade uppgav att olika personer bodde i lägenheten. En personell husrannsakan genomfördes för att eftersöka Mohamad, som inte fanns på platsen.

Patrullen besökte Mohamads folkbokföringsadress på Årstagatan. I bostaden fanns en kvinna, senare identifierad som Aria Watti, som berättade att Mohamad Mousa hade bott där för länge sedan men att han inte längre fanns på adressen. Vid en ytlig översyn av bostaden syntes inget som tydde på att Mohamad bodde där.

Patrullen besökte även en vän till Mohamad, Malek Aloskan, som sa att Mohamad flyttat till Stockholm där han skulle bo med sin syster.

Patrullen blev därefter uppringd av Mohamad. I samtalet bestämdes en träff med Mohamad i Farsta centrum senare samma dag. Träffen genomfördes och förhör hölls med Mohamad i baksätet på polisbilen. Förhöret spelades in med ljud. När förhöret var klart togs Mohamads telefon i beslag, 2023-5000-BG33541.

Insp. J. Segerholm, Grova brott

Polisen

Förhör

Förhör Jakob Maher

Signerat av

Signerat datum

Enhet
Region Mitt, Grova brott 2 PO Uppsala

Diarienr
5000-K919695-20

Hörd person				Personnummer
Maher, Jakob				
Den hörde är	**ID Styrkt**	**Sätt**	**Ställning till misstänkt - målsägande - vittne**	
Vittne	Ja	Mot daktningsbild		
Tolk			Språk	

Ytterligare information om anledning till förhör — Underrättad om misstanke
Höras som "annan" kring ett inköp som gjorts med hans kontokort i juni 2020.

Underrättad om rätt till försvarare	Godtar den försvarare som rätten förordnar	Försvarare/ombud önskas	Försvarare/ombud närvarande

Förhörsledare	Förhörsdatum	Förhör påbörjat	Förhör avslutat
Michaela Nyström	2023-01-11	13:26	13:37
Förhörsplats	**Typ av förhör**	**Förhörssätt**	
Polishuset Uppsala	RB 23:6	Ljudbandsförhör	
Förhörsvittne	Utskrivet av		

Berättelse
Förhör ligger bifogat som bilaga.

Ärende: **5000-K919695-20**
Förhörsperson: **Jakob Maher, 030418-4658**
Förhörsledare: **Michaela Nyström och Mimmi Dock**
Datum: **2023-01-11**
Förhöret påbörjat: kl. 13:26
Förhöret avslutat: kl. 13:37
Plats: Polishuset Uppsala

Vidare i förhöret skrivs förhörsledarens frågor till Jakob med **fet stil**.

Förhörsledaren inleder förhöret med att förklara för Jakob att vi är intresserade av ett inköp han har gjort i juni 2020. Förhörsledaren förklarar att Jakob inte är misstänkt i ärendet och att han kommer att förhöras som ”annan” i ärendet, för att reda ut frågor kring köpet. Detta för att det ofta finns rimliga förklaringar men att vi inte vet dem förrän vi pratat med vissa personer.

Du var 17 år 2020, hade du hand om din egen ekonomi då?
Jakob svarar ”ja”.

Hade någon annan, förutom du, tillgång till dina banktjänster?
Jakob säger att han inte har någonting mer att säga, att han vill behålla sin rätt att tiga.

Förhörsledaren påminner Jakob om att han inte är misstänkt i ärendet utan att vi önskar reda ut några saker.

Har du lånat ut ditt bankkort eller låtit någon annan göra betalningar i ditt namn?
Jakob säger att han inte har någonting mer att säga.

Förhörsledaren förklarar att vi kommer ställa frågor till honom ändå och så får han svara som han vill på dem.

Jakob säger ”absolut”.

Sportade du någonting 2020?
Jakob svarar ingenting utan sitter helt tyst.

Uppfattar jag din tystnad rätt som att du inte kommer vilja svara någonting alls, inte ens inga kommentarer?
Jakob säger ”du uppfattar rätt”.

Förhörsledaren förklarar för Jakob att han ska få chansen att svara i alla fall så att han förstår vad vi har för frågor.

Följande bild på Fat Pipe-väska visas för Jakob:
(fhl ant: benämns bilaga 1 i förhöret)



Vi har uppgifter om att en sån här väska köptes med ditt bankkort på Stadium Boländerna den 2 juni 2020. Kommer du ihåg det här köpet? Har du sett en sådan här tidigare?
Jakob sitter tyst och svarar ingenting.

För att det ska bli lättare för oss sen, har du lust att svara ”inga kommentarer” ifall du inte vill svara så vi förstår att du hört frågan, känns det ok?
Jakob svarar ”ja”.

Hur kommer det sig att du köpte en sån här väska?
Jakob säger ”det vill jag inte svara på”.

Köpte du den till dig själv?
Jakob säger ”det vill jag inte svara på”.

Vad skulle du använda väskan till?
Jakob säger ”det vill jag inte svara på”.

Har du kvar den här väskan?
Jakob säger ”det vill jag inte svara på”.

Har väskan lånats ut till någon annan någon gång?
Jakob säger ”inget svar på din fråga”.

Följande bild på Cheyenne Chatelain visas för Jakob:
(fhl ant: benämns bilaga 2 i förhöret)



Är det här någon du känner igen?
Jakob säger ”det vill jag inte svara på”.

Hon heter Cheyenne Chatelain, är det ett namn du känner igen?
Jakob säger ”det vill jag inte svara på”.

Har du träffat Cheyenne någon gång eller haft någonting med henne att göra?
Jakob säger ”det vill jag inte svara på”.

Vi har kunnat se att Cheyenne swishade 300kr till dig den 19 november 2020, vi undrar vad det är för swish?
Jakob säger ”det vill jag inte svara på”.

Du sitter ju inte här som misstänkt, finns det någonting kring den här väskan eller kring kontakt med Cheyenne som du kan hjälpa oss med och förklara varför det är så?
Jakob säger ”jag har inga svar på några frågor”.

Förhörsledaren förklarar för Jakob att han ju inte förhörs som misstänkt av en anledning. Att när det är frågor vi har så kan ju det även hjälpa de som är i ärendet, om vi får förståelse för vissa saker som vi inte kan få på annat sätt än att förhöra vissa personer, så att han har det med sig.

Vi har en väska i beslag som är en likadan väska som den som köptes med ditt kontokort den 2 juni 2020 på Stadium Boländerna. Den här väskan kan kopplas till skjutningen i parken i slutet på juli 2020, känner du till den skjutningen?
Jakob svarar ”nej”.

Har du någon tanke kring hur det kan komma sig?
Jakob säger ”jag har inget svar på någon fråga”.

Swishen som Cheyenne swishade till dig, har den någonting med den här väskan att göra?
Jakob säger ”jag har inget svar”.

Om den har med någonting annat att göra så att vi kan få en förklaring på det så är ju det kanske någonting som kan reda ut saker?

Jakob sitter tyst och svarar ingenting.

Väskan vi visade bild på står det ”Fat Pipe” på, som är en klassisk innebandyväska. Spelar du innebandy?
Jakob säger ”det har jag ingen kommentar till”.

Har du sett en sån väska förut?
Jakob säger ”det har jag inget svar på”.

Vad är anledningen till att du inte vill svara på någonting när du inte är misstänkt?
Jakob säger ”nej jag har min rätt att tiga”.

Absolut, jag är bara nyfiken på tankegången varför du känner att du vill göra så?
Jakob säger ”jag tiger på den frågan med”.

Du kände inte till den skjutningen som vi nämnde nu?
Jakob säger ”jag vet inget om någon skjutning alls”.

Har du hört någon prata om en sån skjutning någon gång?
Jakob säger ”det har jag inget svar på”.

Förhörsledaren förklarar att det ju inte är någonting konstigt alls med att köpa en sån här väska, en Fat-Pipe innebandy-väska, och att det ju kan finnas hur bra förklaringar som helst till det och att det kan vara bra att få förstå.

Jag är helt säker på att det finns en rimlig förklaring till varför den är köpt?
Jakob sitter tyst och svarar ingenting.

Finns det någonting kring den här swishen som vi pratat om eller kring väskan som du känner att du vill hjälpa oss med att reda ut?
Jakob säger ”jag har ingenting att tillägga eller kommentera”.

Förhöret avslutas kl. 13:37.

Polisen

Förhör

Iliriana Hermansson (SKA sekretessprövas)

Signerat av

Signerat datum

Enhet	Diarienr
Region Mitt, Grova brott 2 PO Uppsala	5000-K919695-20

Hörd person	Personnummer
Hermansson, Iliriana	

Den hörde är	ID Styrkt	Sätt	Ställning till misstänkt - målsägande - vittne
Vittne	Ja	Foto RES	

Tolk	Språk

Anledning till förhör / Misstankar som misstänkt har underrättats om	Underrättad om misstanke
Mord, Försök till	

Ytterligare information om anledning till förhör
Hörd som anhörig till Ozan Sarikaya

Underrättad om rätt till försvarare	Godtar den försvarare som rätten förordnar	Försvarare/ombud önskas	Försvarare/ombud närvarande

Förhörsledare	Förhörsdatum	Förhör påbörjat	Förhör avslutat
Eva-Maria Sjömark	2022-10-20	10:34	13:00

Förhörsplats	Typ av förhör	Förhörssätt
Polishuset i Uppsala	RB 23:6	Videobandsförhör
Förhörsvittne	Utskrivet av	Ljudbandsförhör
		Konceptförhör

Involverad personal	Funktion
Charlotte Backlund	Biträdande förhörsledare

Berättelse

Förhöret är utskrivet utifrån ljudupptagning och utgör en utförlig sammanfattning av vad som framkommit under förhöret.

Inledning

Iliriana informeras om att hon inte är misstänkt för något. Förhöret gäller andra omständigheter som är av betydelse i en brottsutredning, hon kan inte få mer information än så om själva utredningen.

Personliga förhållanden

Iliriana ombeds berätta om sin familj utöver sonen (Dersim) som hon bor tillsammans med.
Iliriana berättar att hon är ensamstående med sonen. Pappan bor inte här. Hon har också mamma, systrar och pappa i Sverige.

Iliriana tillfrågas om var Dersims pappa bor.
Iliriana vill inte svara på det. De är inte tillsammans och lever inte tillsammans. Vill polisen prata med honom så får polisen söka honom.

Iliriana tillfrågas om vad han heter.
Det vill hon inte säga men säger att det står i sonens uppgifter i så fall. De är inte tillsammans och hon vill inte prata om någon annan än sig själv.

Vad är anledningen till det?
Iliriana vill inte prata om någon annan som inte är hon själv. Hon svara på frågor om sig själv inte om andra personer. Det har hon fått lära sig.

Det är inte den normala responsen man får från förhörspersoner som inte är misstänkta för brott.
Iliriana säger att finns det frågor direkt riktade till henne så svarar hon på dem för sin egen skull. Sonens pappa får svara för sin egen skull.

Det här är ju inte en fråga ställd till honom utan en fråga ställd till dig om vem som är pappa till ditt barn och vad ni har för relation.
Iliriana och sonens pappa har ingen relation.

Iliriana tillfrågas om när de hade en relation senast.
Innan sonen föddes.

Hur såg relationen ut?
Som en vanlig relation, hon har inget att jämföra med. De lärde känna varandra i gymnasiet och har känt varandra större delen av livet. De har inte levt tillsammans mer än under några år.

Iliriana tillfrågas om hur länge de levde tillsammans.
Det vet hon inte. Det har varit lite från och till.

Sonen är född i augusti 2020 så vid något tillfälle har han kommit till.
Han är gjord via IVF av ett gammalt embryo. Det betyder inte att de har varit tillsammans.

Iliriana tillfrågas om sonens pappa tyckte det var ok att hon gjorde det fastän de inte var tillsammans längre.
Det tyckte han. Det står i henne journaler att det är IVF.

Iliriana tillfrågas om sonen har någon relation till sin pappa.
Inte så mycket. Iliriana har ensam vårdnad om sonen.

Ilirirana tillfrågas hur ofta de har kontakt.
Inte så ofta. Sonen bor med henne, de har sitt liv och sina rutiner.

När blev det så?
Det vet hon inte, inget hon skriver ner eller lagt tankar på.

Om hon tänker tillbaka på Dersims liv, hur mycket kontakt har han haft med sin pappa.
Han har ju sin farmor och farfar och vad han gör hemma hos dem det kan inte Iliriana svara på. De bor på samma gård. De träffas 1-2 ggr i veckan.

Träffar han sin pappa där?
Hon har ingen aning. De hämtar honom från förskolan och sedan gör de vad de vill. Sedan går hon och sonen hem och lägger sig. Frågan får ställas till sonens farmor och farfar i så fall.

Kontaktuppgifter

Utöver de uppgifter som redan finns registrerade skriver Iliriana ner två e-postadresser, se bilaga 1.
Gmail-adressen (som börjar på BERIS...) säger Iliriana att hon inte direkt använder men den

är kopplad till telefonen.

Släkt utomlands

Ilirianas pappa är från Kosovo. Hon har släkt där och i Finland. Hon känner inte till någon annan släkt utomlands.

Iliriana tillfrågas varifrån Ozan Sarikayas släkt kommer ifrån ursprungligen.
Den frågan får ställas till honom.

Har Dersim någon släkt utomlands som han har kontakt med?
Inte vad Iliriana vet. Inte via henne.

Arbete och inkomster

Iliriana arbetar med bilar, garantihandläggning. Hon tjänar 37 000 kronor i månaden före skatt. Hon arbetar 86 procent. Hon lämnar lite senare på dagarna. Hon har arbetat sedan i januari. Hon arbetar på Autoexperten. Det ligger i Sätra.

Iliriana har inga andra inkomster än från arbete.

Hon anser att hon har en ordnad ekonomi. Hon äger sin bostadsrätt och sin bil, en VW Tiguan.

Hon har inte sålt något av större värde.

Motorcykel

Iliriana tillfrågas om den motorcykel hon äger.
Motorcykeln står på henne. Hon brukar den inte. Hon arbetade tidigare med motorcyklar. Hon ville ta mc-kort men det blev inte så. Hon fick köpa motorcykeln billigt från sin gamla arbetsplats. Det är en Harley Davidson. Hon kommer inte ihåg hur mycket hon fick köpa den för. Det är många år sedan.

Iliriana tillfrågas om vad som hänt med mc:n efter att hon köpte den.
Den är plockad i delar. Hon vet inte var den befinner sig just nu. Den är inte stulen men den brukas inte.

När blev den plockad i delar?
Några år sedan. Iliriana vet inte vem som har den nu. Den är inte stulen.

Iliriana tillfrågas om vem hon lämnat mc:n till.
Det var så många år sedan. Hon minns inte. Hon var utomlands när den gick sönder och sedan skulle den repareras och sedan vet hon inte vad som hänt och hon har inte tagit tag i det. Det var flera år sedan den gick sönder.

Iliriana tillfrågas vem som sköter avbetalningen på mc:n
Det gör hon. Ungefär 1000 kronor i månaden. Hon får inte någon ersättning från någon annan för detta. Den står i hennes namn. Hon vill inte att det ska gå till inkasso. Hon kan säkert få fram information om vem som har mc:n men hon visste inte att hon skulle få en fråga om det idag.

Ilirirana tillfrågas hur hon skulle gå tillväga för att få fram den informationen.
Ringa runt.

Vem?
Många olika.
Var skulle hon börja?
Det vet hon inte, hon måste titta i sin telefonbok. Hon vet att det är många som försökt reparera den och minns inte vem som kom med första anbudet på reparationen. Hon jobbar ju inte kvar där hon jobbade förut. De är ganska dyra då det är en märkesverkstad. Hon arbetade då på Harley Davidson i Sätra. Hon arbetade där i mer än tio år. Där hon jobbar nu har hon jobbat sedan 2017. Hon har inte haft någon annan anställning däremellan.

Iliriana tillfrågas om vem som betalar försäkring för mc:n.
Hon betalar allt. Den är inte så dyr, kanske 1 200 kronor per år.

Iliriana tillfrågas hur länge mc:n varit plockad i delar.
Det är vad hon fått sig tillsagt. Det är olika människor som sagt det. Hon kan inte ge något namn. Hon undrar vad motorcykeln och hennes inkomst har med någon brottsutredning att göra. Hon vill inte svara på frågor som rör hennes ekonomi. Hon har alltid arbetat sedan innan gymnasiet. Hon har alltid haft en inkomst. Hon vet inte hur hon ska tolka frågorna. Hon vill gå vidare till något annat som är relevant.

Ilirirana informeras om att eftersom hon inte är misstänkt för något så lämnas ingen information om vad utredningen gäller på grund av sekretess.
Iliriana säger att hennes förflutna är inte idag.

Är det något i ditt förflutna som du inte vill kännas vid, saker du inte vill prata om?
Inte så men frågorna känns som om de är relaterade till Ozan. Iliriana känner att de frågorna får Ozan svara på.

Menar du att det är hans mc eller han som brukat den?
Nej, det har han inte. Hon har haft den för att hon har övningskört och sedan kuggade hon uppkörningen, det blev vinter och hon la det på is. Hon tog inte upp övningskörningen igen. Det var i samma veva som hon köpte den.

Iliriana tillfrågas om hon på något sätt är rädd för personen som har mc:n. Hon har den inte men betalar försäkring för den.
Den står i hennes namn och hon vill inte ha något oförsäkrat om det händer någonting.

Det står också att den är i trafik.
Hon vill inte ställa av någonting och det ska få oanade konsekvenser. Det är alltid bra att ha en försäkring och betala sina räkningar. Hon tänker inte sluta betala sina räkningar och få en prick i registret.

Men om den är plockad i bitar så finns det väl ingen anledning att ha den försäkrad i trafik.
Det har hon inte tänkte på. Hon har aldrig ställt av något fordon. Hon vet inte hur mycket pengar man skulle spara genom att ställa av den. Då är det bättre att den har en rullande försäkring.

Hur är det med besiktning, får hon någon kallelse?
Det har hon aldrig fått.

Den är besiktad i år, det går ju inte om den är plockad i delar.
Det hade hon ingen vetskap om.

Någon kör omkring på den.

Då är frågan vem, det får hon kolla upp i efterhand. Det visste hon inte.

Hur kommer det sig att Iliriana inte har anmält mc:n stulen, hon vet inte vem som har den, hon har inte fått några pengar för den?
Hon tror inte att den är med någon främling men vart den är vet hon inte just nu.

Hur vet hon att den inte är med någon främling?
Hon känner någonstans att om någon skulle plocka ett fordon, sälja det vidare, går det ju inte att ställa den på någon annan om man inte löser lånet först. Hon har haft förtroende för personer i sitt liv tidigare och hon förstår att vi frågar. Nu ser det ut som det gör och hon kan inte förändra det för stunden.

Varför kan Iliriana inte säga vem?
Hon vet inte.

Vem lämnade hon den till ursprungligen?
Iliriana vet var den har stått men inte var den är nu. Den har stått på våran parkering, alltså min och Dersims. Hon har inga bättre svar att ge. Hon skulle vilja få den såld.

Då kan det vara bra att anmäla den stulen så blir den säkert kontrollerad.
Hon får tänka på det.

Iliriana tillfrågas om hon vill göra en anmälan nu avseende mc:n.
Hon tror inte att den är stulen, hon måste bara lokalisera den.

Den gick sönder när Iliriana var utomlands, vem fick hon veta det av?
Hon minns inte vem som informerade henne. Mc:n stod då på parkeringen och hennes nycklar var hemma. Hon vet inte om den gått sönder under färd eller om någon kört på den. Det är så många år sedan.

Är det någon av Ozans vänner som har mc:n?
Det vet hon inte. Han kan säkert ha information men hon har inte det.

Ilirianas får frågor om sina bankkonton och behållning på dessa.
Hon har sparkonto och så har hon lönekonto. Hon vet inte exakt hur mycket hon har på sitt sparkonto men det är väl över 100 000 i alla fall.

Det är två konton, det ena finns det 100 000 kronor på och det andra finns det 250 000 kronor på.
Det kan stämma. Det är besparingar från hela hennes liv, skadestånd från polisen. Hon vill inte gå in på vad skadeståndet avsåg men det var ungefär tio år sedan.

Hade det någon koppling till Ozan?
Ja. Anledningen till skadeståndet tycker hon inte är relevant och hon vill inte prata om det. Hon har gått vidare i livet. Hon lever inte med Ozan, hon lever med sin son. Hon tycker inte man behöver göra sig påmind om det förflutna utan blicka framåt.

Iliriana tillfrågas om hon har några transaktioner med utlandet.
Det har hon inte. Hon skickar inte pengar till någon. Hon får inte heller pengar från någon i något sammanhang. Det enda hon har är sin lön.

Vad används kreditkortet till?
Större inköp, en jacka kanske.

Resor m.m.

Iliriana tillfrågas om hon träffar släkten utomlands.
Om hon hälsar på släkten så reser hon till Kosovo och så ansluter andra släktingar där. Hennes pappa har nio syskon så det finns säkert någon som bor någon annan stans utomlands. Om hon träffar dem så träffar hon dem i Kosovo.

Iliriana tillfrågas om hon brukar göra andra utlandsresor.
Spanien och Turkiet, några gånger per år. Hon brukar sola och bada. Hon brukar inte hälsa på någon. Släkten har kommit ibland. Spanien är det nog ett halvår sedan kanske innan hon började jobba. Turkiet mellanlandar man i när man åker till Kosovo.

Iliriana tillfrågas om hon brukar var i Turkiet annars och vad hon brukar göra då.
Hon turistar, köper barnkläder. Det är billigt där. Hon äter mat. Sedan åker hon vidare. Hon har varit i Ismir och Istanbul, det är där man mellanlandar och man brukar ha lite tid mellan flygningarna när man ska vidare till Kosovo. Det brukar vara över dagen i så fall.

Iliriana informeras om att det inhämtats information om hennes resor, när och vart hon rest. Hon tillfrågas om vem som brukar boka resorna.
Det brukar hon göra själv.
Reser hon med någon?
Men sin son.
Någon annan?
Nån gång med hans farmor. Då har farmodern tagit sig vidare och Iliriana har åkt vidare till Kosovo. Hon har aldrig rest med sin pappa hela vägen men han har någon gång kommit till Istanbul och mött upp när de skulle vidare till Kosovo.

Så du har rest med Ozans mamma?
En gång, nyligen faktiskt. Iliriana var där på begravning i Turkiet. Det var en släkting till Ozans mamma. Hon var ledsen så Iliriana följde med. Det var i början av den här månaden. Iliriana finansierade allting via sitt eget konto. Det är ingen annan som betalar något. Iliriana vet inte vem släktingen är, vad de har för relation. Dersim var inte med vid det tillfället. Han var hemma hos Ilirianas pappa då.

Träffade Iliriana Ozan vid det här tillfället?
Ja, det gjorde hon.
Bor han i Turkiet?
Det vet hon inte. De lever inte tillsammans så hon vet inte hur han förflyttar sig.

Har Iliriana träffat Ozan vid fler tillfällen i Turkiet?
Vid någon mellanlandning har hon det, när hon åkt till Kosovo. Det är mellanlandning i Istanbul.
Under hur lång tid har det varit?
Allt från över dagen till några dagar. Det har varit när hon har rest med hans son som hon träffat honom där.

Hur kommer det sig att Iliriana inte vet var Ozan bor?
De har inte den relationen. De har haft en speciell relation. Det han gör får han göra för sig själv. Hon är inte intresserad och behöver inte veta det. Hon lever sitt liv här. Hade hon levt tillsammans med honom hade hon kanske bott där han bor. Hon bryr sig inte om vad han gör och var han är.

Hur blev det så mellan er?
Det vet hon inte. Det är tröttsamt. Det är vad det är, de lever inte tillsammans. Hon vet inte var han är och vem han träffar och så. Hon har koll på sig och sin son.

Brukar Ozan boka resor för Iliriana?
Nej, hon bokar alla sina resor själv. Hon tar inte pengar från någon annan.

Det finns en resa från juni förra året, juni 2021, en resa bokad för Iliriana, Dersim och Hakime. Där står Ozan som kontakt för bokningen.
Iliriana tror inte ens att hon var i Turkiet då.

Det är ett misstag, det står faktiskt en annan flygplats på den bokningen. Var åkte ni då?
Hakime och Iliriana har åkt till Spanien en gång men Iliriana har inte någon kännedom om att han har betalat någon resa. Det hade hon inte velat i så fall.

Varför?
Hon vill inte ta pengar från honom. Hon har egen inkomst.

Det är ju hans son också?
Iliriana betalar för sig. Hon visste inget om det.

Om han skulle vilja betala för dig, vad är det som gör att du absolut inte vill det?
Hon vill vara självständig. Hon har egna besparingar, egen inkomst.

Var får Ozan pengar ifrån?
Hon har ingen aning.

Har han något jobb?
Det vet hon inte.

När han befann sig i Sverige och de var ett par, hade han något jobb då?
Han har haft jobb. Han har jobbat på Coop, lager. Jobbat som flyttgubbe och som bud. Han har jobbat med snöskottning.

Iliriana tillfrågas om e-postadress som är [redacted].
Det är hennes.

Iliria tillfrågas om hon bokat resa för Hakime vid något tillfälle.
Inte vad hon känner till, kanske för länge sedan. Om det står att det är draget med hennes kort så har hon gjort det.

Det är Ilirianas e-postadress som är angiven på bokningen.
Hon är inte så teknisk så om hon har rest någonstans så brukar hon länka Iliriana för att hon vet att Iliriana håller bättre koll på bokningen.

Över julen 2019 och fram till efter nyår 2020 gjorde Iliriana en resa till Turkiet.
Ok.

Iliriana ombeds berätta om den.
Det var länge sedan. Hon vet att hon brukar åka till Kosovo och då köper hon biljett när hon kommer fram för det finns sista minuten. Det är för länge sedan. Hon har inga kommentarer.

Iliriana tillfrågas om hon hälsat på Ozan i Turkiet över julen.
Det minns hon inte.

Kan det ha varit så?
Hon vågar inte säga.

Har hon hälsat på Ozan någon gång över julen i Turkiet?
De har ju firat jul tillsammans men hon vet inte om hon har varit med honom eller om hon har varit i Kosovo. Hon åker till Kosovo väldigt ofta.

Det syns inga resor till Kosovo i den information som är inhämtad, det man ser utgår från incheckningar på plan. Det finns ingen information från detta tillfälle om någon incheckning på flight vidare

Det som syns är en incheckning på en flight från Arlanda till Istanbul den 22 december 2019 och sedan från Istanbul till Arlanda den 1 januari 2020.
Ok, det stämmer väl säkert.

När hon träffat Ozan i Turkiet, var någonstans har de då träffats?
I anslutning till flygplatsen.

Så om du har hälsat på Ozan så har ni varit på flygplasen från den 22 december till den 1 januari?
Nej i så fall har hon åkt vidare men det är så länge sedan så det kan hon inte svara på.

Var har de bott när Iliriana hälsat på?
Hotell i så fall.

Det finns inga uppgifter på att hon rest vidare på något plan.
Jag förstår, ok, ja jag förstår era frågor.

Om de bott på hotell vilket hotell i så fall?
I anslutning till flygplatsen. Det är i så fall inte Iliriana som har bokat det.

Det bör ha varit strax efter att Dersim kom till eftersom det är december 2019 och han är född i augusti. Om det blir lättare att minnas.
Nej, hon kan inte minnas, hon kan inte det faktiskt. Hon passar på den frågan. Har det hänt något i anslutning till den resan?
Vilken resa tänker du på?
Resan 2019 över jul.
Det kan vi inte svara på.

Iliriana kommer hem den 1 januari 2020 och reser sedan till Istanbul den 27 februari igen, vad gjorde hon där då?
Det är så länge sedan, hade inte de stängt ner då? Pandemin kom ju. Hon minns inget.

Det var över hennes födelsedag också.
Hon har aldrig firat sin födelsedag. Nej tyvärr hon minns inte.

Finns det någon annan anledning att göra så täta resor till Istanbul än att träffa Ozan?
Hon tänker att om hon var gravid då så kan det ha varit något läkarbesök eller så. Det är svårt att säga.

I Turkiet?
Ja, det finns ju läkare överallt. I Sverige gör man inte ultraljud tidigt.

Vart gjordes IVF:en?
I Turkiet.

Hur kommer det sig?
Det gick snabbare, hon är gammal för att hennes ägg är gamla. Det har varit svårt att bli gravid.

Var någonstans tog hon ut äggen?
Vi har gjort allting i Turkiet. Det är gjort sedan tidigare.

När?
2018 kanske eller 2017, hon minns inte riktigt.

När IVF:en gjordes i Turkiet, var Ozan med då?
Inte då.

Behövdes inte hans deltagande för att de skulle göra detta.?
Nej inte på den kliniken. Medical Park heter kedjan.

Vem har betalat för IVF:en?
Det har Iliriana. Det kostar inte mycket alls. Kanske 15 000 kronor. I Sverige eller Danmark kostar det över 100 000 kronor.

Kommer hon ihåg när äggen sattes in?
Det var nio månader innan han kom.

Kom han i rätt tid?
Ja, han kom i rätt tid.

Det kan inte ha varit många veckor gammalt foster om hon gjorde ultraljud i december.
Det känns för tidigt, det är för tidigt i sådana fall.

Det finns ytterligare en resa i januari 2020 och då har du åkt till Sydafrika.
Det var innan pandemin. Hon åkte med sina kompisar.

Sedan åkte du till Turkiet över din födelsedag 2020. Det är många resor, hur har du betalat för dem?
Hon har jobbat, sparat och man får poäng när man flyger som man kan bruka. Det är inte dyra resor. En resa kostar kanske 2000 kronor. Om hon flugit vidare till Kosovo så har hon bott gratis där hos släktingar.

Hur har hon bott när hon varit i Turkiet.
Då har hon bott på hotell.

Vem är det då som har bokat hotell?
Då är det Ozan som har bokat hotell.

Vem har betalat hotell och uppehälle.
Man får poäng där också så hon har haft många gratisnätter att ta ut så det har hon också använt om hon stannat i Turkiet. Oftast har hon dock åkt vidare till Kosovo.

Vilken hotellkedja har hon medlemskap i?
Hotels.com. Man får utskick även från flygbolagen om man är medlem där. Via facket också.

Via försäkringsbolagen också.

Vilka flygbolag har hon rest med?
Pegasus och Turkish Airlines och Austrian. Inte Pegasus men de andra är Star Alliance. Om hon flyger med SAS får hon också poäng. Man kan boka både resa och hotell med poäng.

I november 2020 finns en resa för Iliriana och Dersim. Ni åker den 26 november och kommer hem den 17 januari. Vart åkte ni då?
Kan ha varit Turkiet så Dersim får träffa sin pappa och även i Kosovo. Hon minns inte exakt hur länge hon varit där. Hennes pappa är mycket i Kosovo och när man är föräldraledig kan man ta dagen som den kommer.

Om hon reste vidare till Kosovo, reste hon ensam eller med någon annan?
Med Dersim.

Hur brukar hon köpa resa när hon reser till Kosovo?
Med kort. Hon har inte betalat på något annat sätt för någon resa vad hon vet. Hon har inget annat kort än det hon har. En resa till Kosovo från Turkiet kostar kanske 400 kronor.

Vilka bolat flyger till Kosovo från Turkiet?
Det är många. Hon har flugit olika men brukar flyga med Pegasus.

Du kommer hem den 17 januari och sedan åker du igen till Istanbul den 31 januari 2021 och kommer hem den 22 febaruari.
Så tätt.

Vad gjorde hon där då?
Hon kan säkert ha träffat Ozan men hon har spenderat mycket tid med sin pappa i Kosovo.

Det låter som om Ozan bor i Turkiet.
Hon har träffat honom där men om han bor där det vet hon inte.

Du har träffat honom men vet inte var han bor?
De har träffats i anslutning till att hon landat och innan hon åkt vidare. Då har de bott på hotell i så fall.

Vi kan inte se några resor vidare.
Nej, det är konstigt för hon har rest vidare.

Har hon sparat biljetter?
Det har hon inte.

Det går inte att se att Iliriana reser vidare till Kosovo på den information vi har. När hon t ex reser vidare till Kapstaden så syns ju det.
Det har hänt någon gång att hon sparat en biljett eller så. Hon brukar kasta dem, även sådant hon fått på e-post.

Om Iliriana reser till Kosovo, använder hon passet då?
Det gör hon men de stämplar inte passet i Kosovo. Om man skulle behöva uppsöka vård i Serbien, som har bättre sjukvård, så blir man nekad att komma in om man har en stämpel från Kosovo. Hon har inget annat medborgarskap, inte Dersim heller. De är bara svenska medborgare.

Är Ozan medborgare i Turkiet?

Det vet hon inte. Hans mamma är inte det. Man får fråga honom. Hon vet inte om han är bosatt där hon har träffat honom.

Har Ozan några andra barn än Dersim?
Inte vad Iliriana känner till i alla fall. Hon har inte träffat något och inte hört talas om något annat barn.

Nästa resa till Turkiet är den 4 mars 2021, knappt två veckor efter att Iliriana kommit hem. Återresa är den 21 mars. Hon är hemma knappt två veckor däremellan.
De har rest mycket under pandemin.

Under den här perioden är du mer i Turkiet än hemma i Sverige.
Stämplat ut från Sverige och in till Sverige.

Ja, det här är ju flygresor där man kan se flightnummer och att du har checkat in på flighten.
När hon åker till Kosovo så bokar hon inte biljetten innan. Hon bokar den på flygplatsen.

Men du måste ändå checka in på planet. Det syns inga sådana resor.
Men varför för det inte det. Det är jättemärkligt.

Menar du att du har varit i Kosovo här?
Hon har varit i Kosovo flera gånger.

Under den här perioden? Dersim är inte så gammal heller. Du börjar resa när han är tre månader gammal. Ni åker, kommer bara hem några dagar-någon vecka innan ni åker igen.
Hon har ju åkt på de här resorna, hon tänker inte hålla på och neka till det. Vad är det som efterfrågas.

Har du varit tillsammans med Ozan i Turkiet under de här resorna? Har du verkligen rest vidare till Kosovo?
Kanske inte vid alla tillfällen. Eftersom det är så många resor kan hon inte svara på vilka resor hon har varit i Kosovo också.

Det är en ganska lång period att åka utomlands med ett litet barn. Har ni bott på hotell eller har ni bott hemma hos Ozan?
Det har alltid varit i anslutning till flygplatsen. De har bott på hotell eller lägenhetshotell.

Om vi kan se att Iliriana varit på andra platser i Turkiet än i anslutning till Flygplatsen, var skulle det vara i så fall?
Izmir. Då har hon varit där tillsammans med Ozan. Hon har också varit och solat och badat i Alanya men då har inte Ozan varit med.

I Izmir, har du varit där med Dersim?
Ja, Dersim är med henne överallt. Hon har inte lämnat honom hos Ozan och åkt vidare någonstans.

Finns det någon annan Iliriana träffar i Turkiet än Ozan?
Hennes pappa har kommit till Turkiet från Kosovo. Han har varit mycket i Kosovo, han är pensionär. Han bor i Sverige. Annars är det ingen annan hon träffat i Turkiet.

Finns det någon annan anledning att åka till Turkiet än att träffa Ozan?
Bara för att mellanlanda och åka vidare till Kosovo.

Det är väldigt ofta, mer borta än hemma.
Första gången i sitt liv hon är föräldraledig och hon har haft friheten att resa med sin son. Hade inte världen varit stängd hade de kanske rest till något annat roligt land. Möjligheten fanns att resa och då passade hon på. Hon får nog inte den chansen igen eftersom hon jobbar nu.

När var Iliriana senast i Turkiet?
Det var när hon åkte med Ozans mamma.

Har hon träffat Ozan varje gång då hon rest till Turkiet och haft Dersim med sig?
Det vet hon inte men majoriteten av gångerna har hon det.

Är det någon gång hon minns att hon inte träffat honom när hon rest till Turkiet?
Det skulle i så fall vara om det inte funkat flygvägsmässigt eller att han inte har varit närvarande. Hon kan inte säga när det i så fall skulle ha varit men hon vet att det var någon gång under sommaren 2021 som hon var i Kosovo en längre period men hon kan inte särskilja tyvärr.

Hur har Iliriana kontakt med Ozan inför att de ska träffas?
Hon har meddelat honom vilken flight de kommit med och då har han väntat på dem när de kommit.

På vilket sätt får han den informationen?
Kanske via sms eller hans bror berättar det för honom. Han har bara en bror. Iliriana har kontakt med honom och hans familj. De bor på samma gård som Iliriana. Hon har telefonnummer till Ozan.

Har Ozan någon kontakt med Dersim när Dersim är i Sverige, telefon, videosamtal?
Det gör de säkert från Ozans föräldrar. Det har hänt även hemma hos Iliriana men svårt att säga hur ofta. De lever ju ett annat liv här i Sverige. De har ungefär en och en halv timme har de på kvällen innan de ska gå och sova. Hon följer hans rutiner, en två-åring.

Vad lever Ozan för liv i Turkiet?
Det vet hon inte.

Har Ozan hälsat på Iliriana och Dersim i Sverige?
Det har han inte. Hon vet inte om han varit i Sverige och inte träffat dem men han har inte träffat henne och Dersim i alla fall. Hon har ingen kännedom om att han varit tillbaka till Sverige någon gång sedan han lämnade.

Vad känner hon till om hans omständigheter i övrigt? De har ju haft kontakt med polisen tidigare.
Hon vet att han frikändes i en utredning men hon är inte så mycket mer insatt än det. Han pratar inte med henne om sådana saker. Alla är olika, alla gör som de själva vill. Hon gör det som är bäst för henne och hennes son. Hon kan inte påverka andra människor hur de lever och hon väljer att inte yttra sig om det.

När du säger så, ett sådant svar att du bara pratar om dig själv och dina omständigheter är ett typiskt svar som man får från t ex flickvänner eller släktningar till personer som befinner sig i en kriminell miljö. Vad tänker du om det?
Jag har inget bättre svar. Jag vet bara att jag fokuserar på mig mitt liv och min son.

Vad är det som gör att du är så försiktig då med vad du vill prata om och inte?
Hon vet inte vad det rör sig om och hon får ingen information om det heller. Säg att det skulle lämnas information om något som hänt och hon får en annan inblick om vad det handlar om men som det är nu känner hon sig ifrågasatt om hur hon har levt under sin föräldraledighet. Hon har jobbat sedan hon var 16 år och sparat pengar. Hon var 27 när hon köpte sin lägenhet så hon har bara jobbat och gjort bra för sig men känner sig ifrågasatt om vem som betalar. Det syns på hennes konto vem som betalar. Hon vet inte vad mer hon ska säga men hon känner att det riktas mot Ozan. Sedan vad det rör sig om det vet hon inte. Ozan har aldrig involverat henne i något, inte heller när de bodde ihop gjorde han det.

Har Iliriana förstått att det finns någon form av verksamhet eller aktiviteter som har koppling till kriminalitet?
Hon känner till Bandidos och har jobbat i mc-världen. Alla människor som är med i gäng är inte kriminella men det är ju vissa som är det. Hon känner inte de människorna och har inget samröre med dem. Hon är inte intresserad av det. Hon har sina vänner och sin familj. Hon har Dersim. Vissa är kanske intresserade av att veta varje sekund av sin partners liv och ha kontroll. Hon är inte en sådan person.

Hur såg ert umgänge ut när ni var tillsammans?
Iliriana har alltid umgåtts med sina tjejkompisar. Vem Ozan umgåtts med, det vet hon inte.

Den här HD:n som Iliriana äger är ju också ett typiskt märke som kopplas till den världen och det är konstiga omständigheter runt den.
Hon har arbetat på Harley Davidson och det finns papper på det. Hon kuggade sin uppkörning.

Det händer ju inte vem som helst att en motorcykel bara försvinner.
Hon har fått information och har ingen anledning att misstro den informationen.

Blir man inte arg och frustrerad över att betala för någonting som man inte längre äger eller har någon nytta av, varför har Iliriana inte gjort något åt det tidigare? Vågar hon inte?
Hon har bara inte tänkt på det. Hon har haft det som autogiro och det betalas bara. Det har inte påverkat hennes ekonomi. Det är klart att hon vill kunna behålla pengar och lägga det på något annat men det har inte påverkat henne så att hon levt mycket sämre. Hon hade en buffert inför föräldraledigheten mellan 5-10 000 kronor per månad som hon sparade ihop innan från lönen. Hon har haft nästan 90 procent av lönen under föräldraledigheten eftersom företaget hon arbetar på har haft bra försäkringar med tillägg och så. Hon har alltid haft bra koll på sin ekonomi och planerat. Hon har inga stora utgifter.

Hur har Iliriana och Ozan kontakt innan hon reser till Turkiet?
Det är via Whatsapp.

Vad heter han i hennes telefon?
Hon vill helst visa för hon kan inte stava till det. Det var ett skämt för många år sedan. Det börjar på M och det är flera M i rad men hon kan inte svara på hur många. Hennes mamma heter till exempel "Gud" på hennes telefon och systern heter "Abdullah". Det finns bara ett nummer till honom i hennes telefon. Hennes pappa heter till exempel "Ferenz" och ingen av hennes systrar heter det de egentligen heter i telefonen. De har haft smeknamn för varandra sedan de var små.

Det är inte för att någon annan ska veta vem det är?
De i familjen förstår ju vem det är. Det är inte för att gömma något.

I samband med en resa till Turkiet då Iliriana och Dersim åkte i slutet av januari 2021 så finns det uppgifter i utredningen som bekräftar att hon är där nere och träffar Ozan. Har hon vid några tillfällen då hon träffat Ozan träffat på andra personer som också varit där och hälsat på Ozan eller som han träffat där?
Det har säkert varit folk där men ingen som hon känner.

Har hon hälsat på någon?
Om någon varit med honom så är det klart att hon sagt hej.

Iliriana förevisas foto, bilaga 2.
Han känns kanske bekant.

Minns Iliriana att hon hälsat på honom?
Nej. Finns det någon bättre bild?

Iliriana förevisas foto, bilaga 3 (får titta på båda fotona samtidigt).
Är det samma person? Han känns inte alls bekant. Det ser inte ens ut som samma person men samma kläder. Tyvärr känner hon inte igen personen. Bilden ser förvrängd ut.

Den andra personen då?
Ja, det är Ozan.

Känner Iliriana igen gatumiljön?
Alla gator ser likadana ut men det ser utomlands ut. Det ser man på alla galler på fönstren.

Kan det vara Iliriana som tagit bilden?
Det har hon inget minne av, hon tror inte det. Iliriana undrar vad han heter.

Iliriana förevisas foto, bilaga 4.
Hon undrar om han är syrian eller turk.

Vet Iliriana vem det är och vad han heter?
Nej.

Iliriana förevisas foto, bilaga 5.
Aldrig sett den människan. Han påminner inte ens om någon. Är de från Uppsala?

Om jag säger Philip, är det något namn som du känner igen?
Nej. Är det den första killen?
Han ser ju ut som världens invandrare om det är den första killen, Philip är ju ett svenskt namn.

Är Dersim döpt?
Nej, Iliriana är inte religiös. Hon vet inte om Ozan är döpt. Det gör man väl bara om man är kristen?

Känner du någon som heter Ahmed?
Efternamn? Det är ett ganska vanligt namn.

Kan du koppla någon till Ozan?
Han har säkert kompisar som heter Ahmed men det är i så fall ingen som Iliriana har kontakt med.

Vill Iliriana göra något mer när det gäller motorcykeln? Vill hon göra en anmälan?

Det vill hon inte göra.

Telefonen som Iliriana har nu, hur länge har hon haft den?
Den är inte ny, hon är andra ägaren på den då den är köpt begagnad. Hon har haft den lite över ett år. Hon fick den som present av sin svåger. Eller svåger är han ju inte men Dersims farbror.

Vad hade Iliriana för telefon innan den?
Hon hade en som gick sönder. Displayen gick sönder och försäkringsbolaget ville inte ersätta den. Hon har inte kvar den.

Har hon kvar några andra gamla telefoner?
Det har hon säkert hemma. Hon har en som är kopplad till ett Youtubekonto som Dersim tittar på. Den är i vardagsrummet. Det är en liten telefon, en Samsung. Den låg i vardagsrummet där fjärrkontrollen låg.

Använder Iliriana sig av någon annan kod än den hon uppgivit till den telefon hon nu har?
Nej hon brukar använda samma så är det kod på någon annan telefon så är det samma.

Har Iliriana några krypterade appar på den telefon hon har nu som man behöver ha lösenord för att öppna?
Nej, ingenting som hon använt sig av.

Iliriana tillfrågas om hon har något att tillägga.
Det har hon inte. Bara kring beslag och att hon behöver tillgång till telefonnummer till sin chef. Han heter Salle. Hon skulle också vilja ha sin mammas telefonnummer.

En kompletterande fråga om Dersim är döpt nere i Turkiet.
De har inte sånt, den frågan har hon redan fått. Han har fått sitt namn. Det har inte varit någon ceremoni av något slag.

Har Dersim fått några presenter av Ozan?
Ekonomiskt eller typ leksaksbil? Inte vad han har hemma i alla fall. Nej.

Smycken och så, har han fått något sådant?
Små armband har han fått från Ilirianas familj.

Det är ju olika tradition vad man ger.
Ja, armband. Inga halsband. Det var när han hade fötts. Så är det i hennes familj. Hon tror att han har tre armband. De har han fått från familj och vänner. Hennes mamma har köpt ett, pappa har köpt ett , Ilirianas ena syster har köpt ett, Ilirianas bästa kompis har köpt ett. Hans farfar har köpt ett.

Ingen sådan typ av present från Dersims pappa?
Nej.

Men från Dersims farfar?
Ja.

Paus mellan 12:10-12.28

Iliriana tillfrågas om hon har någon ny relation nu.
Det har hon inte. Hennes son är hennes relation.

Har hon planerat fler barn?
Ja, det vill hon ha men de är inte säkert att det gå.

Är du gravid nu?
[redacted].

Berätta mer om det.
[redacted].

Iliriana tillfrågas om hon gjort något nytt IVF-försök?
Det har hon.

När gjordes det?
Det var i augusti. Det är gamla ägg därifrån.

Är det samma donator?
Ja, men det är från tidigare infrysning.

Var någonstans är detta gjort?
I Turkiet. Det var under den resan hon gjorde innan hon reste med Ozans mamma. Hon reste då med Dersim.

Hur länge var hon där?
Två-tre veckor kanske, faktiskt. De gjorde det på samma sjukhus som sist.

Har hon varit på någon kontroll efter det?
I Sverige har hon varit på en kontroll men det är i ett väldigt tidigt skede.

[redacted]

Har hon gjort något försök tidigare efter Dersim?
Det har hon inte. Går det så går det, annars får han vara ensambarn.

Iliriana tillfrågas om hon har någon ny kontroll inbokad.
Inte i dagsläget. Kliniken i Turkiet släpper efter att ägget är insatt och sedan får hon gå på kontroller hos någon annan.

Men tidigare har hon gjort ultraljud i Turkiet+

Ja, men inte nu.

Menar du att du inte har någon relation med Ozan?
Det här är en överenskommelse mellan dem. Hon vill inte lämna någonting i frysen. Hon ville försöka för Dersims skull men hon och Ozan har inte en romantisk relation.

Den ringen du har det är inte en förlovningsring?
Nej, det är en ring hon fått för länge sedan. De är inte gifta på papper. De hade en fest tidigare som finns dokumenterad i en tidigare förundersökning så det har hon redan svarat på kring det.

Vad var det för fest då?
Det var en fest för oss och så hade vi alla kompisar men Iliriana är inte ett stort fan av giftermål eller att skriva papper på någonting. Det har ingen betydelse för henne. Alla är olika. De har i alla fall ingen romantisk relation.

När tog den slut?
Innan Dersim. De har känt varandra i 17 år, större delen av hennes liv men de har ingen romantisk relation. De träffades på gymnasiet. De gick i parallellklasser.

Hur kom det sig att du började jobba på Harley Davidson?
Hon ville jobba med något internationellt så hon började jobba där direkt efter gymnasiet. Det fanns mycket utvecklingsmöjligheter. Man fick åka på resor utomlands, inköpsresor och sådana saker. Det var ett jätteroligt jobb.

Var det någon hon kände som jobbade där?
Nej. Det här var faktiskt innan han hade någon relation eller samhörighet med Bandidos, faktiskt, det vill hon tillägga. Det var inte hon som fick in honom på den banan heller. Hon kan inte påverka andra människor. Hon försöker inte heller. Man kan inte kontrollera mer än sig själv.

Förhöret paus och klockan är 12.36
Förhöret avslutas efter paus.

Bilaga

Bilaga 1

Bilaga till Förhör 2022-10-20 10:34, diarienr 5000-K919695-20

Beskrivning

Illiriana skriver själv ner sina mailadresser vid förhöret.

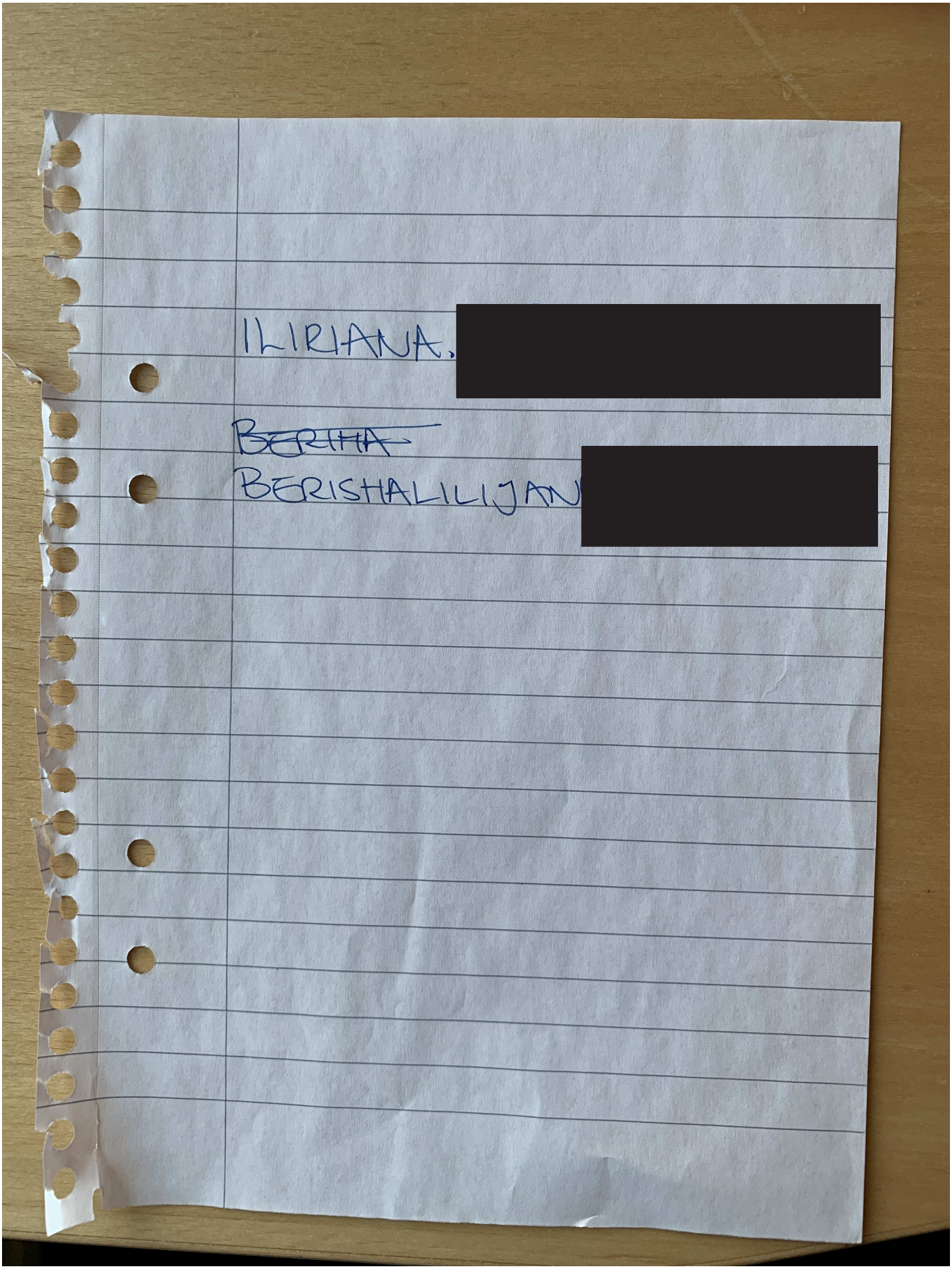
ILIRIANA. [redacted]
~~BERIHA~~
BERISHALILIJAN [redacted]


BOSS







Polisen

Förhör

Signerat av

Signerat datum

Enhet	Diarienr
Region Mitt, Grova brott 2 PO Uppsala	5000-K63207-22

Hörd person	Personnummer
Andrée, Patrik	

Den hörde är	ID Styrkt	Ställning till misstänkt - målsägande - vittne
Vittne	Nej	

Tolk

Språk

Ytterligare information om anledning till förhör

En händelserapport från 4 oktober 2020.

Underrättad om misstanke

Underrättad om rätt till försvarare	Godtar den försvarare som rätten förordnar	Försvarare/ombud önskas	Försvarare/ombud närvarande

Förhörsledare	Förhörsdatum	Förhör påbörjat	Förhör avslutat
Charlotte Backlund	2022-08-07	14:49	15:05

Förhörsplats	Typ av förhör	Förhörssätt
Polishuset i Uppsala	RB 23:6	Konceptförhör

Förhörsvittne

Utskrivet av

Berättelse

Vittnesförhör med Patrik André angående en händelse som inträffade på natten den 4 oktober 2020.
Patrik har tidigare tagit del av händelserapporten (se bilaga förhör).
Förhörsledarens frågor är i kursiv stil.

Kan du berätta vad du minns om händelsen?
Jag kan inte själv minnas vilket datum det var, men det var jag och min kollega Niklas Robertsson och vi jobbade natt. Vi körde in bilen på Bandstolsvägen, rakt in mot gamla galaxen och in i en rondell. Precis när vi kommit ut ur rondellen så ser vi tre killar komma gående från Spinnrocksvägen. Vi ser båda direkt att det är Kojar Amin, Phillip Gilliland och Rekan Mustafa. Vi känner igen dom, så vi kliver ur bilen och går mot dom. Phillip och Kojar stannar framför oss och vi börjar kallprata.
Rekan hejar på oss men fortsätter att gå bortåt, han förvinner ner mot Hugo Alfvéns väg och sedan ser jag honom inte mer.
Jag kan inte komma ihåg vad vi pratar om, det var inget speciellt men jag minns att vi stod länge och pratade med dom två, kanske i 40-45min. Sen vet jag inte om vi fick något jobb eller vad det var men vi åkte. Det hände ingenting, det gjordes ingen kontroll eller så.

Hur väl känner du igen dom här personerna sedan tidigare?
Jag träffade dom inte varje dag men varje vecka när jag jobbade ute. Det var inget snack om vilka det var, båda vi kände igen alla tre.

Tog ni något ID på någon?
Nej, vi kände igen dom så vi pratade bara med dom.

Minns du någon bil i samband med den här händelsen?
Nej, dom kom till fots alla tre så det var ingen bil.

Återberättat och utan anmärkningar.

I tjänsten,
/PA Charlotte Backlund.

Efterfrågad av : 2FRWIHändelserapport / 5201-20201004-0473 / SYS-2020-0155108
Arbetsplats : PC-709206

2020-10-04 23:52:04 (8001) KONTROLL PERSON/FORDON Nivå 4 :UPPS/KNIV
Prioritet :(3) 3 NÄRTID Anmälningssätt:EGET Områdeskod:520210 (6634103,1602065)
Åtgärdskod (1 - 6):123/R300/ / / /
Operatörs Tjg.nr :075230 Scenario:GRUND -RLC52-126
Operatörs Tjg.nr :075230 -RLC52-126
Ansvarig patrull:21-1200 Tjg.nr 1:023648

---- Adressinformation ----

BANDSTOLSVÄGEN, GOTTSUNDA, UPPSALA, 75648 Plats/Info:
[X] Aktuellt Adressregister:

---- Anmälare, detaljer ----
Efternamn/Förnamn:, [ ] Kontakta
Adress :, [?] Media
21-1200
, ,

----Datum/tid information ----

Påbörjad HR	2020-10-04	23:52:04
Parkerad	2020-10-04	23:52:04
Registrerad	2020-10-04	23:52:04
Knuten		
Beordrad	2020-10-04	23:52:04
Påbörjat uppdrag	2020-10-04	23:52:05
Klar på plats	2020-10-05	00:46:23
Frihetsberövad		
Arbete pågår		
Återöppnad		
Klar	2020-10-05	00:46:24
Åtgärdskodad	2020-10-05	00:51:58
Avslutad	2020-10-05	00:52:34

---- Kommentarer ----

21-1200 BEGÄRT EGET HR	2020-10-04 23:52:04	2MARJ	RLC52-126	SYSTEM
21-1200 Påbörjat uppdrag	2020-10-04 23:52:05	2MARJ	RLC52-126	SYSTEM
--	2020-10-04 23:53:21	2MARJ	RLC52-126	KOMMENTAR
ZLL12Z	2020-10-04 23:54:45	2MARJ	RLC52-126	KOMMENTAR
--	2020-10-04 23:54:46	2MARJ	RLC52-126	KOMMENTAR
970326-8194 GILLILAND KOM TILL PLATSEN	2020-10-04 23:56:17	2MARJ	RLC52-126	KOMMENTAR
MED REKAN OCH EN KILLE TILL	2020-10-04 23:58:04	2MARJ	RLC52-126	KOMMENTAR
--	2020-10-04 23:58:06	2MARJ	RLC52-126	KOMMENTAR
STÅR O PRATAT MED DEM NU	2020-10-04 23:58:14	2MARJ	RLC52-126	KOMMENTAR
*PRATAR	2020-10-04 23:58:18	2MARJ	RLC52-126	KOMMENTAR
--	2020-10-04 23:58:19	2MARJ	RLC52-126	KOMMENTAR
Färg:VIT Fabrikat:VOLKSWAGEN Modell:GOLF	2020-10-05 00:14:06	2MARJ	RLC52-126	KOMMENTAR
Landskod:SE Typ:PB				
KONTROLLERAT ZLL12Z SE	2020-10-05 00:14:06	2MARJ	RLC52-126	KOMMENTAR
ISM STOPP O KONTROLL, BANDSTOLSVÄGEN, UPPSALA	2020-10-05 00:14:07	2MARJ	RLC52-126	KOMMENTAR
--	2020-10-05 00:14:09	2MARJ	RLC52-126	KOMMENTAR
Personnr:970326-8194 Kön:M	2020-10-05 00:15:18	2MARJ	RLC52-126	KOMMENTAR
KONTROLLERAD PERSON PHILIP Faraghi GILLILAND	2020-10-05 00:15:18	2MARJ	RLC52-126	KOMMENTAR
ZLL12Z, ISM STOPP O KONTROLL, INTILL BILEN,	2020-10-05 00:15:18	2MARJ	RLC52-126	KOMMENTAR
BANDSTOLSVÄGEN , UPPSALA				
--	2020-10-05 00:15:23	2MARJ	RLC52-126	KOMMENTAR
UND FLAGGA SATT	2020-10-05 00:19:58	2MARJ	RLC52-126	SYSTEM
--	2020-10-05 00:20:01	2MARJ	RLC52-126	KOMMENTAR
21-1200 Klar_på_plats	2020-10-05 00:46:23	2EMAL	RLC52-125	SYSTEM
21-1200 Ledig	2020-10-05 00:46:24	2EMAL	RLC52-125	SYSTEM
--	2020-10-05 00:46:37	2EMAL	RLC52-125	KOMMENTAR
UA	2020-10-05 00:51:54	2EMAL	RLC52-125	KOMMENTAR
--	2020-10-05 00:51:55	2EMAL	RLC52-125	KOMMENTAR
Åtgärdskod: 123, R300	2020-10-05 00:51:58	2EMAL	RLC52-125	ÅTGÄRDSKOD
(RLC)	2020-10-05 00:51:58	2EMAL	RLC52-125	SYSTEM
Gripna Omhä Övr.fb.	2020-10-05 00:52:34	2PAWA	RLC52-121	ÅTGÄRDSKOD
5201-20201004-0473 AVSLUTAD	2020-10-05 00:52:34	2PAWA	RLC52-121	ÅTGÄRDSKOD

Efterfrågad av : 2FRWIHändelserapport / 5201-20201004-0473 / SYS-2020-0155108
Arbetsplats : PC-709206

5201-20201004-0473 LÄST/SKRIVIT UT HRSYSWEBSTM 2022-01-17 18:43:43 000772 SYSWEBSTM SYSTEM
Utskriftsorsak:u0067959 2022-01-26 09:41:34 2FRWI PC-709206 SYSTEM

---- Relationer ----
PERSON - KONTROLLERAD PERS PHILIP Faraghi GILLILAND
ZLL12Z, ISM STOPP O KONTROLL, INTILL BILEN, BANDSTOLSVÄGEN ,
UPPSALA
FORDON - KONTROLLERAT ZLL12Z SE
VOLKSWAGEN GOLF PB VIT
ISM STOPP O KONTROLL, BANDSTOLSVÄGEN, UPPSALA

---- Patrullaktiviteter ----
21-1200 2020-10-04 23:52:04 023648 033098 Ledig
BEGÄRT EGET HR RLC52-126 5201-20201004-0473
21-1200 2020-10-04 23:52:04 023648 033098 Beordrad
, ,
21-1200 2020-10-04 23:52:04 023648 033098 Påbörjat uppdrag
, ,
21-1200 2020-10-04 23:52:05 023648 033098 Påbörjat uppdrag
MEDDELANDE SÄNT 023648 [redacted] 0; 0 5201-20201004-0473
21-1200 2020-10-04 23:52:05 023648 033098 Påbörjat uppdrag
MEDDELANDE SÄNT 033098 R[redacted] 0; 0 5201-20201004-0473
21-1200 2020-10-04 23:53:18 023648 033098 Påbörjat uppdrag
BANDSTOLSVÄGEN, GOTTSUNDA, UPPSALA
21-1200 2020-10-05 00:43:08 023648 033098 Påbörjat uppdrag
MEDDELANDE SÄNT BANDSTOLSVÄGEN, GOTTSUNDA, UPPSALA; KONTR
21-1200 2020-10-05 00:46:23 023648 033098 Klar_på_plats
BANDSTOLSVÄGEN, GOTTSUNDA, UPPSALA
21-1200 2020-10-05 00:46:24 023648 033098 Ledig

---- Tilläggstext ----
2020-10-04 23:52:05 SYSTEM SYSAWSRV
HR SKICKAT TILL: 21-1200(023648 [redacted]), 21-1200(033098 [redacted]):
0; 0
2020-10-05 00:43:08 SYSTEM SYSAWSRV
HR INFO HÄMTAT OCH SKICKAT TILL: 21-1200( ): BANDSTOLSVÄGEN,
GOTTSUNDA, UPPSALA; KONTROLL PERSON/FORDON; KONTROLL PERSON/FORDON;
6634172; 1601988

Polismyndigheten
Tänk på sekretess vid utlämnande
TÄNK PÅ SEKRETESSEN INNAN DU LÄMNAR UT HR TILL ALLMÄNHETEN

Polisen

Förhör

Intressant iakttagelse av bilar.

Signerat av

Signerat datum

Enhet	Diarienr
Region Mitt, Grova brott 1 PO Uppsala	5000-K919695-20

Hörd person	Personnummer
Löfstrand, Jan Peter	

Den hörde är	ID Styrkt	Sätt	Ställning till misstänkt - målsägande - vittne
Vittne	Ja	Kontrollfrågor	

Tolk	Språk

Ytterligare information om anledning till förhör	Underrättad om misstanke
Vittnesförhör	

Underrättad om rätt till försvarare	Godtar den försvarare som rätten förordnar	Försvarare/ombud önskas	Försvarare/ombud närvarande

Förhörsledare	Förhörsdatum	Förhör påbörjat	Förhör avslutat
Elin Fredriksson	2020-10-15	14:35	15:10

Förhörsplats	Typ av förhör	Förhörssätt
	RB 23:6	Telefonförhör

Förhörsvittne	Utskrivet av

Berättelse

Jan Peter berättar om en observation han gjorde ungefär en timme innan skottlossningen:

Jan Peter var på väg hem, han bor på Bruno Liljeforsgatan. Han hade bilen parkerad på Bellmansgatan. Strax söderut nedanför restaurangen 7 kryddor är det ett övergångsställe där han skulle gå över gatan (Råbyvägen). Man passerar först ett körfält sen är det två bussfiler. Jan Peter brukar vara extra uppmärksam just där eftersom det brukar komma bilar från alla håll. Just då kom det ingen bil. När Jan Peter kommit över det första körfältet kom det en liten bil, typ golf-modell eller audi, i väldigt hög fart. Jan Peter har lite svårt att komma ihåg färgen på bilen, den var inte silverfärgad. Han tror att den kan ha varit ljusblå. Den var inte blank.

Bilen körde i bussfilen på fel sida av refugen. Jan Peter vet inte hur snabbt bilen körde men det var långt över den tillåtna hastigheten.

Jan Peter stannade upp och tittade, han såg tre killar i bilen. En kille i förarsätet, en i passagerarsätet fram och en bakom passagerarsätet. Jan Peter stod på en refug i gatan och bilen passerade med 1,5 – 2 meters avstånd.

Det var ljust ute och bilen hade rutorna nedvevade så Jan Peter hade bra sikt in i bilen. Killen i baksätet höll någonting framför sig som liknade en käpp. Jan Peter tänkte att de inte ska åka på fisketur i den farten. Jan Peter vill inte spekulera i vad det var killen höll i men han skulle tippa på att det var ett vapen. Föremålet var mörkgrått.

Jan Peter tittade efter bilen, efter ett tag svängde den av antingen på Albert Engströmsgatan eller Almqvistsgatan till höger.

Killarna i bilen hade inte svenskt utseende. De hade "mellanbrun" hudfärg, Jan Peter tillfrågas

om han skulle kunna uppge något ursprung och han svarar Libyen eller Syrien, kanske somalier med ljusare hy. De var inte svarta. Killen i baksätet hade renrakat på sidorna och en stor kalufs mitt på huvudet. Jan Peter kan inte uppge något annat signalement.

Ungefär en timme senare satt Jan Peter hemma och tittade i sin dator. Han satt vid fönstret, han har utsikt mot innergården på Bruno Liljeforsgatan. Han tittade på klockan när det small, han tror att klockan var 17:23 eller 17:24. Först var det punkteld, 4-5 skott. Sen gick det över i automateld, 5-6 skott. Då ringde Jan Peter polisen.

Jan Peter berättar att det funnits en liten butik på Bruno Liljeforsgatan tidigare, som nu är stängd. Han är ganska säker på att han sett samma bil som han såg innan skottlossningen där tidigare. Butiken låg strax ovanför ICA.

En dag i september när Jan Peter stod och fixade med sin bil på Bellmansgatan där han har garage, parallellt med Råbyvägen, hörde han att det kom en bil i hög fart. Han tänkte att föraren inte kan vara klok, det ligger ett daghem där. Jan Peter tittade upp, han fick känslan av att det var samma kille som körde den bilen som hade suttit bak i bilen som han såg en timme innan skottlossningen. Den här gången var det en silverfärgad Mercedes. Killen var själv i bilen.

Jan Peter har inte sett eller hört något annat kopplat till skottlossningen.

Uppläst och godkänt i anteckningsform.

Polisen

Förhör

Såg bil med två nordafriakner vid Lidl parkeringen

Signerat av

Signerat datum

Enhet	Diarienr
Region Mitt, Grova brott 1 PO Uppsala	5000-K919695-20

Hörd person	Personnummer
Iovanescu, Mihai	

Den hörde är	ID Styrkt	Sätt	Ställning till misstänkt - målsägande - vittne
Vittne	Ja	Kontrollfrågor	

Tolk	Språk

Ytterligare information om anledning till förhör	Underrättad om misstanke
Vittnesförhör	

Underrättad om rätt till försvarare	Godtar den försvarare som rätten förordnar	Försvarare/ombud önskas	Försvarare/ombud närvarande

Förhörsledare	Förhörsdatum	Förhör påbörjat	Förhör avslutat
Elin Fredriksson	2020-10-15	13:20	13:32

Förhörsplats	Typ av förhör	Förhörssätt
	RB 23:6	Telefonförhör

Förhörsvittne	Utskrivet av

Berättelse

Mihai berättar att han hörde skott, han kan skilja på knallar från fyverkerier och skarpa skott eftersom han varit i hemvärnet. Han ringde 112 direkt och berättade att han hörde skott men de ville inte tro på honom. Mihai räknade inte skotten, det var många skott. Runt 20-30.

Mihai var på sin balkong på Stormgatan 9, det ekar väldigt mycket mellan husen så det var svårt att säga varifrån ljudet kom. Mihai bedömde att det kom från Vaksalagatan men han fick senare veta att det var någonstans i Gränbyparken.

Miha solade på balkongen när han hörde skotten, det tog några minuter innan han tittade ut eftersom han klädde på sig först. Han tittade ut från balkongen ungefär fem minuter efter skotten, då var 4-5 uniformerade poliser redan där. Mihai tänkte att han skulle ta en promenad och kolla om han kanske kunde se någonting så han gick till Lidl vid Liljefors Torg. Han gick dit direkt efter att han tittat ut, det tar ungefär fem minuter att gå till Lidl. På parkeringen såg Mihai två killar som stod vid en bil, killarna diskuterade någonting intensivt på sitt språk. De lät upprörda och Mihai tänkte att det lät lite konstigt för det var "starka tongångar" i samtalet. Killarna var i 30års åldern och hade nordafrikanskt utseende. Mihai tänkte att det kanske inte hade något med skjutningen att göra men han berättade ändå det här för poliserna, poliserna brydde sig inte.

Mihai kommer inte ihåg vad det var för slags bil som killarna stod vid. Han kom ihåg registreringsnumret då när han pratade med poliserna men nu kommer han inte ihåg det längre. Han har berättat för poliserna att han kunde registreringsnumret.

Uppläst och godkänt i anteckningsform.

Polisen

Förhör

Kompletterande vittnesförhör

Signerat av

Signerat datum

Enhet	Diarienr
Region Mitt, Grova brott 1 PO Uppsala	5000-K919695-20

Hörd person	Personnummer
Löfstrand, Jan Peter	

Den hörde är	ID Styrkt	Sätt	Ställning till misstänkt - målsägande - vittne
Vittne	Ja	RES-bild	

Tolk

Språk

Ytterligare information om anledning till förhör
Kompletterande vittnesförhör

Underrättad om misstanke

Underrättad om rätt till försvarare	Godtar den försvarare som rätten förordnar	Försvarare/ombud önskas	Försvarare/ombud närvarande

Förhörsledare	Förhörsdatum	Förhör påbörjat	Förhör avslutat
Elin Fredriksson	2020-10-21	12:45	13:55

Förhörsplats	Typ av förhör	Förhörssätt
Polishuset Uppsala	RB 23:6	Konceptförhör

Förhörsvittne

Utskrivet av

Berättelse

Peter tillfrågas om vad som gjorde att han uppskattade tiden han gjorde observationen av bilen till en timme innan skottlossningen.
Peter hade släppt av sin särbo nere vid stationen, han tror hon slutade 15.00 den fredagen. Han hämtade särbon, de hämtade upp lite grejer, sen åkte de till stationen. Peter släppte av särbon vid tåget, hon gick nog och handlade först och tog sen tåget, så brukar hon göra. Peter vet inte vilken tid särbon tog tåget. Sen åkte Peter hem, han tog inga omvägar hem. Han parkerade bilen på Bellmansgatan och var på väg hem till sin lägenhet på Bruno Liljeforsgatan när han såg bilen. Han uppskattar att han gjorde observationen av bilen ungefär klockan 16:15. Han uppger att han inte kan vara mer exakt än så.

Peter ombeds förklara och rita på en karta vart han gjorde observationen av bilen (se bilagor).
Övergångsstället ligger mittemot äldreboendet *(Attendo)* på Råbyvägen. Bilen kommer söderifrån, Peter iakttar bilen för att den kommer så fort. Innan övergångsstället svänger bilen ut och kör i bussfilen på fel sida av refugen. Bilen håller bussfilen ända upp till Almqvistgatan där den kör in på Almqvistgatan till höger.

Peter står på passagerarsidan och ser in i bilen *(se bilaga där Peter ritat vart bilen körde och vart han stod i förhållande till bilen).* Bilen har rutorna nervevade, både fram och bak på passagerarsidan.

Kan Peter säga någonting mer om bilen?
Liten bil.
Typ golf.
Äldre modell.
Blåaktig.
Såg matt ut, inte blank.

Peter tog inget registreringsnummer. Han är tveksam till om han skulle känna igen bilen om han fick se den igen.

När i tid såg Peter bilen vid butiken, som han tidigare berättat om?
Butiken låg i korsningen Bruno Liljeforsgatan/Almqvistgatan. Butiken stängde någon gång under våren, kanske under februari/mars. Polisen var ofta vid den butiken.

Det var när butiken fortfarande var öppen som Peter såg bilen där. Han minns inte mer specifikt när det var han såg bilen men det var någon gång i närtid till att butiken stängde. Peter minns inte om han stod på balkongen eller på gatan när han la märke till en bil som körde snabbt där vid butiken. Peter tror att det var samma bil som han sett innan skottlossningen för att han fick intrycket av att den såg likadan ut.

När i september gjorde Peter observationen kring Mercedesen som han tidigare berättat om?
15, 16, 17 september. Någonstans där. Peter fick garageplatsen 10 september och meckade mycket med bilen då *(Peter har ritat på kartan vart han hade garageplatsen, 7C, se bilaga).*

Peter hör att det kommer en bil i full fart på Bellmansgatan, norrifrån *(se bilaga där Peter ritat vart bilen körde).* Peter går fram till vägkanten, han ser att det är en Mercedes. Det är varmt den dagen. Klockan var runt 13:00, Peter vet att klockan var runt 13:00 för att solen började ligga in i garageporten. Peter brukar tajma så han går ut vid cirka 11:30 till garaget och meckar, han hade hållit på ungefär en timme eller så. Peter står väldigt nära när Mercedesen passerar, han står precis vid vägkanten. Peter är säker på att det var en Mercedes för att den hade Mercedesfälgar och Mercedesmärke.

Signalement på bilen?
Silverfärgad Mercedes.
Modell större.
Sportmodell, sedan.
Äldre årsmodell.

Peter hinner se killen som kör, han har rutan nedvevad och lutar sig mot insidan på dörren. Peter ser att killen gör en vansinnesomkörning strax före en T-korsning, han ligger sen kvar på fel sida av vägen och svänger in på Stagneliusgatan.

Killen hade rakat på sidorna och en kalufs mitt på huvudet. Ganska långsmalt ansikte. Peter tror att det var samma kille i baksätet på den lilla bilen han såg innan skottlossningen och i Mercedesen. Hudfärgen och frisyren var likt den bild på Abdirizak Osman som visats i media. Peter säger inte att det var han men åt det hållet.

Skulle Peter känna igen killen?
Svårt att säga. Osäker. Tror inte det.

Har han sett bilen tidigare/efter?
Nej.

Har han sett killen tidigare/efter (förutom de tillfällen han beskrivit)?
Nej.

Föremålet som Peter tidigare berättat om. Har Peter något mer att säga om det?
Föremålet var mörkt. Det pekade uppåt, i mitten på bilen. Killen i baksätet höll i föremålet.

Peter kunde inte se killens händer.

Uppläst och godkänt i anteckningsform.



Karta, 2020-10-21 12:45 diarienr: 5000-K919695-20

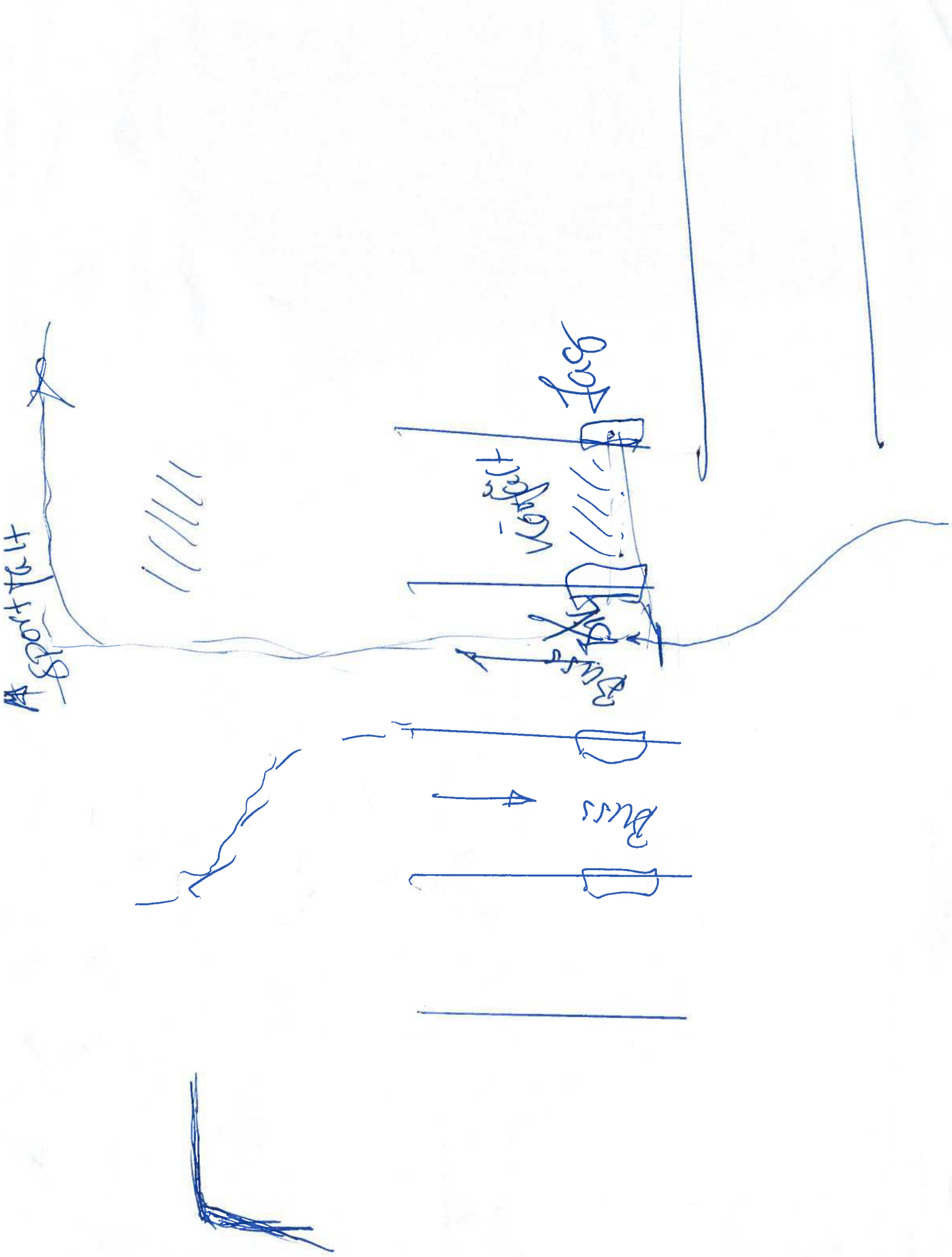
Bus
Bus

Polisen

Förhör

Veronika Sevedsson

Signerat av

Signerat datum

Enhet	Diarienr
Region Mitt, Grova brott 2 PO Uppsala	5000-K919695-20

Hörd person	Personnummer
Eriksson Sevedsson, Veronika	

Den hörde är	ID Styrkt	Sätt	Ställning till misstänkt - målsägande - vittne
Annan	Ja	svenskt pass	

Tolk

Språk

Ytterligare information om anledning till förhör

Underrättad om misstanke

Hörd angående omständigheter gällande bostaden på Storkällsvägen 2 A, Uppsala.

Underrättad om rätt till försvarare	Godtar den försvarare som rätten förordnar	Försvarare/ombud önskas	Försvarare/ombud närvarande

Förhörsledare	Förhörsdatum	Förhör påbörjat	Förhör avslutat
Birgitta Krantz	2022-10-05	10:50	11:10

Förhörsplats	Typ av förhör	Förhörssätt
Storkällsvägen 2A, uppsala	RB 23:3	Konceptförhör

Förhörsvittne

Utskrivet av

Berättelse

Förhör hölls med Veronika Sevedsson då hon befann sig i lägenheten tillsammans med sin son på Storkällsvägen 2 A Uppsala, i samband med att husrannsakan genomfördes.

Veronika tillfrågades om hon var skriven på denna adress, Storkällsvägen 2A.
Veronika uppgav att hon inte var skriven den adressen utan hon är skriven på Råckstavägen i Stockholm, i Bromma.
Hon började ha sina saker i lägenheten på Storkällsvägen 2 A i samband med sin graviditet, i slutet av 2021.Hon och Mohammed Hamad blev tillsammans ca 1 år innan det. Hennes son är 7 månader och det är deras gemensamma barn. Mohammed har varit skriven på den här adressen hela tiden.

På fråga vem som äger lägenheten på Storkällsvägen 2A uppgav Veronika att det är Mohammeds bror, som också är skriven där. På fråga vilken bror hon menade svarade hon att det är Ahmed som äger lägenheten.
På fråga om Ahmed bor där svarade hon att han inte "hänger" där, han har inga saker där.

Veronika tillfrågades om hon hade några saker i lägenheten då reell husrannsakan pågick.
Veronika uppgav att det fanns kontanter i en skokartong i vardagsrummet som var hennes sparade pengar. Hon trodde att det var ca 13 000-14 000 kr. Pengarna var till hennes hyra för lägenheten i Stockholm. På fråga uppgav hon att hon inte har någon fast anställning och heller ingen extra inkomst från någon sysselsättning. Hon fick sparken under graviditeten.

Veronika uppgav att någon annan bor i hennes lägenhet i Stockholm. Hon får in pengar via att någon hyr hennes lägenhet och "lite till". På fråga uppgav Veronika att hon har en hyra på 6000 kr. Hon får 5000 kr av killen som hyr hennes lägenhet, 10 000 kr i föräldrapenning och

1200 kr i barnbidrag. Hon har en skuld på 200 000 kr hos Resursbank och hon har en avbetalningsplan för det. Skulden har inte gått till Kronofogden. Veronika uppgav att det hon får över lägger hon undan och sparar.

Återgivet efterhand och godkänt i konceptform.

Polisen

Förhör

Signerat av

Signerat datum

Enhet	Diarienr
Region Mitt, Grova brott 2 PO Uppsala	5000-K919695-20

Hörd person	Personnummer
Al-Shamary, Ali	

Den hörde är	ID Styrkt	Sätt	Ställning till misstänkt - målsägande - vittne
Vittne	Ja	Passbild i RES	

Tolk	Språk

Ytterligare information om anledning till förhör	Underrättad om misstanke
Upplysningsvis gällande eventuella iakttagelser gällande försök till mord m.m 200731, Uppsala.	

Underrättad om rätt till försvarare	Godtar den försvarare som rätten förordnar	Försvarare/ombud önskas	Försvarare/ombud närvarande

Förhörsledare	Förhörsdatum	Förhör påbörjat	Förhör avslutat
Mimmi Dock	2022-10-18	14:38	15:59

Förhörsplats	Typ av förhör	Förhörssätt
Jönköpings polisstation	RB 23:6	Videobandsförhör
Förhörsvittne	Utskrivet av M.D	Ljudbandsförhör

Involverad personal	Funktion
Charlotte Backlund	Biträdande förhörsledare

Berättelse

Du har fått veta per telefon vad det gäller för händelse. Du är ju här för att berätta det du minns av den här händelsen, det här grova brottet vi utreder.

Vad minns du av händelsen?
Jag tänker jag kan väl berätta allt jag minns, jag minns inga klockslag förutom att det var någon gång på eftermiddagen, det är osäkert. Jag satt hemma med min före detta sambo. Vi bodde på 9e våningen, så vi är ju över alla andra byggnader. Vi hör ju ganska bra, vi satt med öppen balkong, i soffan. Då hörde vi ett gäng höga smällar i tät följd. Jag är också osäker på antalet smällar, men nånstans runt 10 för att jag minns att vi blev väldigt förvånade.

Jag minns nog också att jag hörde glas krossas, för vi funderade på om det var fyrverkerier först, men det var ju på sommarn och på eftermiddagen. Och sen när jag hörde glaset krossas så tänkte jag att det var lät nog som skott det här. Det tog lite paus också, på någon sekund mellan, alltså att det avlossades skott, tog en kort paus och sen fortsatte det igen. Jag sa åt min före detta sambo att ringa till polisen, vi stod på balkongen en liten stund medan hon höll på att komma fram till 112. Då valde jag att gå ner till platsen. Det fanns ju mitt på ljusa dagen, det fanns ju barn och sånt i närheten och en stor park i närheten också. Jag åkte ner med hissen det är ju 9e våningen så det tar ju en stund också. Trappuppgången är ju framför den gården där det hände, en byggnad och sen är det en liten gård. Bakom den byggnaden som är framför våran trappuppgång.

När jag kommer ut där är det helt tyst, väldigt tyst. Jag ser en man som kommer med ett barn. Han gick väldigt lugnt på andra sidan gatan och jag funderade på om det verkligen var skott

ja hört. Jag valde att gå runt hörnet på den byggnaden för att komma till innergården. Då såg jag att det var lite liv där. Jag har väldigt svaga minnesbilder av vad jag såg. Jag såg ett par personer vid en trappuppgång, kort efter det kom en personbil, som jag tror tillhörde dessa personer. Bara kanske 30 sek efter så var polisen på plats efter att den bilen lämnade eller kom dit. Jag valde att inte gå för nära för jag visste inte vad som hände, jag höll mig på bra avstånd bara för att se så att ingen var ensam där för då kanske jag gått fram. Jag såg att det var ganska mycket folk vid sidorna runt byggnaden och en grupp personer vid trappuppgången.

Efter att den polisbilen kom dit där de stod, så vände jag mig om för att gå tillbaka. Då var det ytterligare två polisbilar. Om man säger att jag står, jag gick runt hörnet så att jag kunde se in mot gården. Om jag stod här så kom en polisbil kom från detta hållet (in mot brottsplatsen från Bruno Liljefors, fhls anm), sen när jag vände mig om kom en piketbuss, eller en vanlig radiobil körande här, det är det jag minns. Sen minns jag att det var nån polisbil som körde genom parken.

Du sa ju att ni hörde de här höga smällarna, du och din före detta sambo – vad tänkte du när ni hörde smällarna?
Jag tror att jag tänkte nånstans att det var..för att de gick ganska fort, de gick i tät följd, det gick ganska snabbt, jag tror det som fick mig att bli ännu mer säker var att det var ganska många skott. Ovanligt, man vet ju hur fyrverkerier låter, det lät inte som fyrverkerier i alla fall. Det var att det gick ganska fort, en liten kort paus, igen, det kan ha varit två korta pauser mellan skotten. Det var ganska många skott så det var det vi reflekterade över.

Vi bodde ju högt upp, ljudet ekade ganska kraftigt, jag kan visa på kartan.
(Film finns på kartvisningen).
Vi bor ju på 9e våningen här, det är ganska nära. Det är mycket träd där, vi försökte titta men vi såg itne så mycket. Det var därför jag valde att gå ut också.

Det kan vara att jag missminner mig nu, det var ju här det hände (pekar på parken, fhl:s anm), inte där (närmste innergården till hemadressen, fhl:s anm). Och det är därför vi inte kan se över, nu när jag tänker efter.

Jag såg ju en person promenera här, ställde mig här borta och tittade in mot trapphuset. Det kan ha hänt att jag gick in en bit, jag minns inte om jag gick in så mycket längre, jag tänkte på att det precis hade hänt. Jag är ganska säker på att det är i den här gården som det hände, och inte här.

Kan du berätta igen, du var säker på att det var på den här platsen det hände, berätta mer om vad du såg just här?
Alltså jag minns inte så mycket. Det är typ, jag la inte så mycket vikt på det när jag kom dit och såg att det fanns folk i närheten. Att från tystnaden blev det lite mer liv och det kom en bil till platsen, det kom en polisbil ganska kort efter och då tänkte jag att jag går härifrån, jag tror de har koll på läget. Jag vill ju inte vara kvar på platsen, jag kunde ju inte göra så mycket, det var ju en allvarlig händelse. När jag kom till gården, så såg jag lite personer, på andra sidan.

På andra kanten av grönområdet?
Ja precis. Så såg jag lite folk här också, vid trappuppgången.

Där du tänkt att det hänt?
Ja. Jag hade bara bott i Uppsala i 10 mån, det här området kände jag inte till så bra. Men vad jag ser på kartan så tror jag att det var där det hände, och där jag såg människorna, bilen åkte

dit. Det var alldeles för kort avstånd till att jag stod där. Jag såg till att hålla mig på avstånd.

Det var det som kändes säkert för dig?
Ja.

De här människorna som du beskriver, var vid den här platsen. Kan du berätta om dem med så mycket detaljer som möjligt?
Det kändes inte som det var speciellt tumult. Det jag kunde tolka av situationen jag såg på så höll det på att liksom vad ska man säga, det var på väg att lugna sig. Att det värsta har hänt. För det kändes inte som det var någon fara kvar. Jag kände inte att det var något speciellt kaos där eller så.

Det var några personer som stod upp vad jag minns. Men jag kan inte säga hur många det var. Jag såg ingen springa eller folk som bråkade eller nånting sånt. Jag tror jag minns att det fanns en trappa framför trappuppgången, och de stod framför trappan.

När du säger en trappa framför trappuppgången, hur menar du då?
Som en betongtrappa.

Ett trappsteg?
Ja men ett trappsteg. Ja. Nej för att jag minns att jag kände mig ganska förvirrad, det kändes som jag missat nånting. Det var en polisbil som kom härifrån (stora parken, fhl:s anm) fast den kom körandes på denna vägen här.

Gångbanan?
Ja gångbanan/cykelvägen, sen minns jag inte om det var när jag stod där eller när jag kommit upp hem igen som jag såg en polisbil köra över parken i ganska hög fart. Då tänkte jag om jag missat någonting för jag tyckte det var märkligt att jag inte sett mer, vi bodde ju ganska högt upp. Men nej, inget. Enda anledningen till att jag gick ut var ju för att hjälpa till om någon är skadad eller att något barn blivit skadat, speciellt med tanke på att jag hörde glas krossas då tänkte jag att det kanske åkt in i någon lägenhet. Mitt mission var ju egentligen att gå ut och titta så att läget var om läget var under kontroll bland alla andra och sen gå där ifrån igen. Därför la jag inte så mycket på minnet heller. Jag tänkte ju inte att jag skulle bli något vittne eller så. Det är typ det för min del.

De här personerna som stod upp, nära trappuppgången? Verkade de höra ihop eller var det flera olika personer?
De verkade höra ihop för jag separerade de från alla andra som stod runtomkring. Folk stod ju och tittade, det kändes som de var tillsammans. Men det kan jag inte veta säkert heller. Det kändes som en sammanhållen grupp.

Kan du beskriva den gruppen av människor lite mer?
Utseende och kläder minns jag inte. Jag minns inte hur många de var heller. Jag kan inte heller svara på om det var tjejer och killar, eller bara killar.

Vad gjorde att du reagerade på den gruppen personer?
Det kändes som centrum. För att folk stod och tittade åt det hållet. Sen var det en vanlig bil som kom i hög fart och stannade bredvid, jag tror den bilen stod kvar när polisbilen kom också. Och polisbilen stannade på den platsen, så då förstod jag ju att det var där det hände förmodligen.

Sökte du kontakt med någon i den gruppen?
Nej.

Det var ingen du pratade med eller så?
Nej. Jag försökte hålla mig på bra avstånd. Dels för att jag visste ju inte om det skulle fortsätta skjutas om det nu var skott, och jag visste ju inte vad som hänt heller, jag stannade här nånstans tror jag.

Du pekar på det som är uppmärkt som ett gruppboende här?
Ja, så jag gick inte i närheten av den gruppen, för jag ville inte det.

Pratade du med någon annan som stod på gården vid det här tillfället?
Nej. Jag tror jag frågade den här mannen vad det var som hänt och han ryckte bara på axlarna om jag inte minns fel, för jag tyckte det var väldigt konstigt när han gick, det var ett ungt barn som han gick med. Jag tror han gick bakom eller framför mig till platsen. Då frågade jag men han visste inte heller.

När du säger den här mannen, om jag förstår dig rätt, då menar du den här mannen som du såg i början när du gick ut från din port?
Han kom gåendes väldigt lugnt och barnet grät inte eller nåt sånt.

Såg du någon som var skadad?
Nej inte vad jag minns. Inte vad jag minns.

Ingen som hade någon blödande skada eller blod på kläderna?
Nej jag tror jag stod för långt bort för att se det. Jag ville bara se vad som hände och om jag kunde hjälpa till med nåt. Polisen kom ganska fort kände jag i alla fall. Från att jag bestämde mig att gå ut tills att jag kom till platsen. Jag minns inte att jag såg någon som var skadad eller att de höll på med livräddning eller nåt sånt. Jag kan säga att jag inte läst nånting om den här händelsen i efterhand. Jag vet inte så mycket om vad som hände.

Den här gruppen av människor som du tänkte hängde ihop med händelsen, många stod och kollade på dem och så. Kände du igen någon av dom personerna eller är det nån som är bekant för dig?
Nej, jag kan tillägga att jag har inga bekanta. Jag har två vänner i Uppsala, jag bodde där en ganska kort period och hann inte lära känna så många. Det var mest min före detta sambo och hennes familj, de bodde inte i närheten av Gränby då. Så nej, inga bekanta alls.

Om det var några som du lade märke till ofta? Ni bodde ändå..Bodde ni på samma adress under tiden ni bodde i Uppsala?
Ja. Eller nej, vi har bott i två omgångar hos hennes föräldrar också. Jag minns inte hur länge vi bodde på Albert Engströms gatan. Det kan ha vart 6 eller 7 månader.

Brukade du gå förbi den här platsen vanligtvis när ni bodde i området?
Nej.

Inte?
Nej. det hände någon gång att vi tog gångbanan ner till stan, det hände kanske 4-5 gånger max. Så det kände jag inte till så bra.

Var det någon gång du reagerade på andra grupper av människor närmare där du bodde, er port eller er entré?
Ja det fanns ju grupper som hängde lite här och var. Men inget som stack ut utöver det vanliga om man säger så, med tanke på området, om man får säga så. Jag har inte rört mig mycket mellan de här byggnaderna alls, vi ser ju ganska bra från balkongen. Men ingenting

som jag har tänkt på eller tyckte var ovanligt. Men visst såg man vissa grupper, inga större, 5-6 personer.

När du säger "vissa grupper på 5-6 personer", kan du beskriva vilken typ av grupp? Berätta lite mer vad du menar då.
Jag har ju själv hängt i områden, när jag var ung, i grupper också. Det känns som en grupp med blandade personer, personer som hänger i området. Går man på stan är det kanske lite svårare att skilja på vissa grupper, men i ett område så här är det inte många som går i en stor grupp och promenerar planlöst eller hänger på en viss plats upprepade gånger.

Vi har hört det mesta i förhör. Använd de uttrycken som du vill så att du kan peka ut..
Jag tänker på inspelningen, jag vill inte säga fel saker eller döma ut en grupp människor.

Det finns inget rätt eller fel här. Det är därför jag är envis med att fråga, utan använd det som du tänker beskriver den här gruppen bra. Till exempel, du säger "en grupp av personer", snackar vi ungdomar eller vuxna?
Vi snackar ungdomar sen är det svårt att sätta ålder på folk. Jag hart stött på folk, om ni frågar mig, skulle jag säga att de är drogpåverkade. Vissa mer och vissa mindre, jag har väldigt god kännedom om det. Jag skulle säga grupper som håller på med dumheter på området, ungdomar.

Jag förstår ju själv att det pågår förmodligen mycket droghandel i området.
Ser jag en sån grupp antar jag automatiskt att de är involverade på nåt sätt i det som pågår i hela området, så brukar det vara i alla fall. Bor man i ett område som t.ex. Gränby "så känner alla alla", man har oftast växt upp med varandra, då är det varandra man hänger med. Jag skulle inte gissa på att det är folk på från andra områden som kommer och går i grupp i Gränby.
Sen vet jag ju att när man hänger ute så där vill man hitta sätt att försörja sig på, eller man har tråkigt, jag vet inte.

När du säger att de vill hitta sätt att tjäna pengar, vad menar du då att vissa av grupperna hållit på med?
Det här kan man ju säga om nästan om ganska många områden i Sverige, det finns grupper som håller på med droghandel, annan brottslighet eller som bara hänger på området eller brukar. Så jag vet inte. Men jag vet att det finns grupper i Gränby för jag har sett grupper som jag skulle sätta i någon av dessa kategorierna.

Min tanke är om du har sett personer som verkar hålla på att sälja droger här, om det kan vara några sådana personer som har rört sig här, där du visat att du tror brottet händer?
Det kan jag inte svara på.

Inga personer som du känner igen sen tidigare, att du sett på gården ett antal tillfällen tidigare?
Nej inget sånt, faktiskt.

(Vittnet ombeds visa för videoinspelningen var han rörde sig när han sprang ut. Se videoklipp för detaljer.)

Hur lång tid var du ute ungefär tills du gick tillbaka och gick in igen?
Det kan jag inte svara på.

Var det 5 minuter eller 20?
Nej det kanske var att..som jag var utomhus. För att inte säga för lite eller för mycket, 4-5

minuter max.

Med tanke på att jag har bättre utsikt från balkongen än när jag står på, vid gården. Inte för att jag ser så bra in dit men jag ser ju bilar och allt annat som våran balkong var riktad åt det hållet.

Den är riktad ut så att du ser ut parken och gårdarna?
Balkongen går liksom så..

Åt samma håll som du kommer ut från trappuppgången?
Ja. Då ser jag både åt det och hela det hållet (se film för detalj, fhl:s anm)

Jag minns inte så mycket vad vi såg när jag kom upp på balkongen igen. Min före detta sambo ville inte att jag skulle gå ut, så jag tänkte mycket på henne också. Hon var väl orolig att jag skulle hamna mitt i nånting. Så först ville hon inte jag skulle gå ut, jag hade det i tanken då att jag ville komma hem.

Nu har du beskrivit att du inte var framme och pratade eller sökte kontakt med någon där mer än mannen med barnet. Har du hört i efterhand om du känner någon av de här personerna som var drabbade eller påverkade av skottlossningen?
Ingenting sånt. Jag känner väldigt få personer i Uppsala. Jag har växt upp i ett problemområde så är jag noga med vilka personer jag lär känna, jag håller mig gärna borta från folk som inte är bra för mig om man säger så. De jag känner visste inte heller nåt sånt, de håller sig inte heller i närheten av såna personer.

Du beskriver ju ungefär hur många minuter du var ute totalt. Om du skulle gissa i tid, hur lång tid gick det från att ni hörde skotten till att du faktiskt gick ut från porten?
Eftersom jag tror att min före detta sambo sa till larmoperatören att jag går ut, kan det vart. 4 minuter där. 5 minuter. Skotten, vi båda satt i soffan, vi går ut på balkongen, ser inte så mycket men förstår att det är skottlossning. Det kanske är 6-7 minuter till och med. Men jag minns ändå att det gick ganska fort. Det var inte 15 minuter, inte 20 minuter. Jag reagerade på att polisen kom ganska fort, så jag skulle tippa på 5-6 minuter.

Vi tar hjälp av när patrullerna kom till platsen. När du gick runt det här hörnet, för att komma in och se den här parken, såg du polisbilar då eller var det så att de första rullade in samtidigt som du gick runt hörnet?
Nej jag såg inga polisbilar då, Jag hann komma in där mellan. Jag tittade lite åt alla håll och jag kanske har stått där i nån minut, eller 50 sekunder. Det kan ha vart 2 minuter, jag minns inte så bra. Sen kom polisen. Det kom ju en personbil först. Det uppfattade jag att den tillhörde de som stod där.

Jag la bara ihop ett pussel, av att det är hjälpen som kommer till de personerna, om det är nån som är skadad så åker de väl till. För att den stannade. Den körde in på gården och stannade. Det kan jag bara själv tänka, då är det på grund av att det hänt nåt och de kanske vill vara snabba. Kort efter det kom polisbilen. Men jag har väldigt svårt för att svara på tid.

Den här personbilen då, kan du berätta lite mer om den?
Jag är väldigt duktig på bilar men jag minns inte den här bilen, och jag vill inte säga fel så det kan jag inte heller svara på. Jag kan varken svara på, jag kan gissa till vad jag tror att jag minns. Men jag vet inte om det hjälper.

Om vi tänker, minns du om den var ljus eller mörk?
Nej, svårt att svara på. Jag kan fortfarande säga vad jag tror att jag minns, det är helt upp till

er isåfall.

Men säg det du tror att du minns?
Den var ljus, inte åt det vita hållet – om man säger, ljus, babyblå åt metallic. Jag minns inte att det var en nyare modell utan en äldre modell. Det är det enda jag kan säga om den bilen. Möjligtvis att det var en kombi men det är också svårt att säga.

Vad hände med personbilen, var det nån som åkte iväg med den?
Jag minns faktiskt inte det. Jag minns inte om den hann åka precis när polisbilen kom eller om den stod kvar när jag gick därifrån, lite svårt att svara på.

Hur kommer det sig att du reagerade på de här ljuden då, att det var skottlossning?
Det var ju när glaset krossades, som jag förstod att. Därför att fyrverkerier låter på ett visst sätt, nånstans när vi står och frågar varandra "var det fyrverkerier" så insåg jag ändå ganska snabbt att det var inte fyrverkerier för fyrverkerier låter inte så. Det hördes ganska tydligt att det var pistolskott, eller skott i alla fall. Vad jag kan säga idag. Just det att det gick i den följden som det gick. Jag kan inte heller svara på exakt hur det var, det var det jag reagerade på iallafall och det som fick mig att förstå att det var pistolskott, eller skottlossning. För vi satt i soffan, våran soffa är precis framför öppningen till balkongdörren och den stod helt öppen. Sen är det rätt ut över hela Gränby. Fyrverkerier nej men, fyrverkerier låter annorlunda. Det var inte fyrverkerier.

Har du nån kunskap eller utbildning kring vapen?
Nej.

Gjort militärtjänstgöring eller liknande? Intresse för vapen i övrigt?
Nej. Nej, det skulle jag inte påstå. Men man hörde ganska tydligt att det var pistolskott, jag har hört mycket fyrverkerier, busat med mycket fyrverkerier själv. Inte fyrverkerier.

Var det så att du såg någon, under tiden du var ute, som verkade ha bråttom därifrån?
Nej jag gjorde ju inte det. Det var det som jag reflekterade över också, om vi missade någonting. Dels att vi har så bra utsikt över hela parken och att poliserna körde ganska fort över gräset på parken..

In i den stora parken, Gränbyfältet?
Ja precis. Jag tror de åkte över parken här. Det fick mig att reflektera över vad vi hade missat men vi såg faktiskt ingenting att någon hade bråttom därifrån, jag hörde ingen bil som gasade därifrån eller moped eller liknande. Ingenting som var konstigt efter att vi hörde att det var skott.

Har du sett någonting eller såg du någonting direkt efter som du reagerade på, när du visste vad som hade hänt?
Nej, jag hade väl adrenalin men jag var också ganska lugn. Jag gjorde bara en snabb sammanfattning, för jag ville inte heller blanda mig i om jag inte behövde göra det. Det var ingenting jag la märke till som jag tyckte var konstigt. Vi såg ingenting från balkongen direkt efter skotten, då valde jag att gå ut. När jag kom ut från trappuppgången då såg jag en man som gick med ett barn i sin famn, jag reagerade på att han var lugn och gick som att inget hade hänt. Jag kom runt hörnet och förstod att det var här det hänt nånting. Jag såg några personer, jag tror det är innergårdar här som de stod på – innanför nåt staket.

Som är mer åt ditt håll, huset där du bodde?
Ja precis. Det såg jag när jag kom till platsen, jag såg personerna som stod där. Jag tog det som platsen för händelsen. Jag stod där och reflekterade en stund, jag såg en bil komma som

inte var en polisbil, den stannade bredvid de här personerna. Om jag inte minns fel så åkte den bilen precis när polisbilen anlände. Jag minns att polisbilen kom väldigt kort efter att bilen kommit, jag stannade inte och tittade utan var bara fokuserad på att komma hem igen. Det kändes väldigt lugnt trots det här.

Pratade du med din sambo någonting under tiden du var här ute?
Jag tror jag smsade henne.

Smsade?
Ja, för hon pratade nog med larmoperatören fortfarande. Sen så tänker jag att jag vill inte prata i telefon med henne utan bara korta sms t.ex att "det är nog här på gården det hänt nånting, polisen är på plats. Jag kommer hem nu".

Är det någon annan som sökt kontakt med dig efter att den här händelsen skedde?
Nej. Jag hade glömt bort den här händelsen helt och hållet. Jag har inte läst nånting i tidningar om det här, inte vad jag minns i alla fall. Jag ville bara hjälpa till om det var nån som behövde hjälp, det var ingen som behövde hjälp. Jag la inte märke till någonting som var, jag tänker ändå finns det någon i närheten som inte ska vara här just nu, men det la jag inte märke till. Eftersom jag hörde skott är det ju nån som har gjort nånting så jag tittade också om det är nån som beter sig konstigt eller gömmer sig eller springer åt ett visst håll, jag vill inte stå emellan eller hamna i vägen om det är vapen inblandade såklart.

Ni hörde skotten i vardagsrummet, flera, då gick ni båda ut på balkongen?
Ja.

Hörde ni smällar ute på balkongen också?
Det är lite svårt att säga men det kan vi ha gjort. Det kan ha vart den korta pausen, att vi satt med telefonerna och bara bläddrade. Det var ganska varmt den dagen. Första skotten tittade vi bara på varandra och ställde oss upp, och då är det mycket möjligt att vi gick ut på balkongen på en gång och att det fortsatte. Det var efter pausen som jag hörde glas krossas. Det är mycket möjligt att vi stod på balkongen när vi hörde ytterligare skott.

Vart hade du blicken då på balkongen?
Över det här området. (Karta över närområdet visas, fhl:anm)

Du ser i princip allt det här på kartan?
Ja jag ser allt det här på kartan.

Har du blicken hitåt eller kollar du här ute?
Jag minns att vi trodde att det var precis nedanför, så vi höll väl utkik här nånstans.

I direkt anslutning till erat?
Ja, det var ju ganska höga smällar så det lät som det var väldigt väldigt nära. Så om jag inte minns fel hade vi blicken här,

Vi ser nog takhusen, sen ser vi inte ner mot, med tanke på träden, man ser inte folk som rör sig så bra

Just inne på gården?
Nej precis.

Ser ni ut mot fältet på cykelvägarna och så?
Ja, hela fältet ja. Det gör vi.

Minns du om ni kollade mycket mot den här stora parken?
Förlåt jag har sagt fel på en sak. Vår balkong går så faktiskt. Det är inglasad. (Vittnet visar att balkongen är i en annan riktning, fhl:s anm).

Var det på kortsidan som ni stod och tittade då?
Ja, ja det var det.

Så den större delen av er balkong pekar ut mot Råbyvägen? Inte ut mot stora Gränbyparken eller ut mot där det här hände.
Ja, mot Råbyvägen, större delen av balkongen. Jag reflekterad att vi också ser ut mot det här området.

IFU Arena och det?
Ja precis, den ser vi ganska bra.

Det är ju ishall och lite sportområde och så.
Ja, precis. Jag skulle säga att vi ser ganska bra, det går ju att öppna sidorna på balkongen och man kan sticka ut huvudet också.

På din beskrivning så låter det som att ni kanske har lite svårt att se hela stora Gränby-parken?
Precis, det blir ju så ungefär.

Om ni lutar er ut kanske ni ser ut en del över en del av den stora parken?
Mm.

För du visade ett streck över halva parken.
Ja precis.

Filmade du eller fotade någonting när det här hände?
Det vet jag inte, inte nånting som hade med händelsen att göra. Vi hade ju systemkameror så vi fotade då och då.

Inte under själva..den här kvällen när ni stod på balkongen?
Jag vet inte vilket datum det var.

31 juli 2020.
Ingenting som jag har i telefonen.

Du kan inte minnas att när ni gick ut på balkongen att nån av er tog upp telefonen och filmade eller fotade?
Nej det gjorde vi nog inte.

Vad pratade ni om när du kom upp i lägenheten igen?
Det minns jag inte. Jag har inte pratat med Rebecka.

Paus i inspelningen.

När jag kom till platsen på innergården såg jag en person skadad vid trappan. Jag såg att personen låg ner, på rygg, men om jag inte minns helt fel så höll personen sig uppe med armbågarna lite.

De personerna som jag såg där bredvid ropade på arabiska "hämta bilen" 2-3 gånger. Det är

därför jag vet att den bilen var med dem. Det är det. Jag vet inte hur personerna såg ut, jag trodde personen hade blivit skjuten i benen då personen såg ut att vara vid medvetandet fortfarande. Och sen det med att de ropade då, jag pratar arabiska själv så jag förstod ju att de sa det. Det var då när de ropade hämta bilen, så förstod jag att det är folk som hjälper till nu och hämtar bilen och förmodligen kör den här personen till sjukhus. Det var det.

Du sa att du såg den här personen som var skadad, såg du någon skada?
Nej jag såg ingen skada och inget blod, det minns jag inte nu i alla fall. Sen kan det ha hänt att personen låg med ryggen mot trappan, vad jag tror mig minnas så var ryggen uppåt.

I upprätt vinkel?
Ja.

När du säger trappan, menar du trappsteget då?
Ja, betongtrappan.
Jag såg inte om de lyfte in honom i bilen eller vad bilen tog vägen efter det. Det var det jag såg.

Pratade du med någon av de här personerna?
Nej. Jag höll mig fortfarande på avstånd. Det var det, när jag såg det visste jag att jag skulle hålla mig på avstånd, jag såg den här personen och personer bredvid som såg ut att vilja hjälpa till.

Allt annat är väldigt osäkert, vad personerna gjorde i anslutning till den skadade. När jag kom till platsen så var det fart på de här personerna, den personen som ropade hämta bilen hade en väldigt..en ton som menade på att det här skulle gå fort, "hämta bilen, spring, nu".
2 gånger ropade han.

De här personerna, dels den skadade och den som ropade, är det nån av dem du känner igen sen innan?
Nej, jag känner inte igen. Ingen av personerna jag såg känner jag igen att jag sett tidigare eller minns att jag sett någonstans.

Har du sett någon av dem efter händelsen?
Faktiskt inte. Nej.

Skulle du känna igen någon av dem om du såg dem idag?
Nej. Så många personer kring den här situationen, blandat med adrenalin så minns jag inte hur de såg ut eller kläder, på någon.

Kan du uppskatta på ett ungefär hur lång tid ute du var på balkongen, hur många minuter?
Efter jag hörde skotten?

Ja.
5-6 minuter.

Stod ni där ute?
Det är väldigt svårt att säga, jag ville vara snabb det kan ha vart 2 min också. Hissen tar 1 min ner, trappan tar 1 min, hissen går lite fortare. Den ska komma upp, dörrarna ska stängas o allt det där. Om jag får säga vad jag tror så kanske vi var på balkongen i 2-3 min efter sista skottet och sen sprang jag ner.

Och på balkongen uppe så uppfattade du ingen som sprang eller nåt sånt?

Nej faktiskt inte. Inget som jag..hade jag sett nån som försökte ta sig från platsen så hade jag kommit ihåg det till 110 %, för att det är det jag tittar efter. Vad det än är som har hänt, är det en olycka tittar jag åt båda hållen, eller vad det nu kan vara.

Du hörde att de sa hämta bilen . Hörde du nåt annat de sa på arabiska eller svenska till varandra?
Nej. Anledningen till att jag hörde just det var att den här personen skrek det ganska högt och lät väldigt stressad, det var bara det jag hörde.

På ett ungefär hur långt bort stod du?
Det är lite svårt att säga från den här kartan och den här dagen. Det kan ha hänt att jag stått här uppe också, det är ingenting jag minns.

Lite närmare mitten på gården?
Ja lite närmare än vad jag tidigare sa. Allt annat är väldigt osäkert.

Vart såg du den grupperingen, med han som låg ner?
Vad jag ser på kartan och till hur bra jag känner området skulle jag säga att det var här, i detta området. Jag kanske kan…(vittnet ritar på karta, fhl:s anm). Jag var väl i detta området då.

I hörnet där det står att det ligger ett gruppboende, det var i den delen av gården?
Ja precis. För jag gick ju in på gården, det vet jag. För att lokalisera händelsen. Och det är faktiskt bara det.

Är det nåt annat du kommer på nu mer när vi sitter här?
Nej det är mycket som är osäkert men inga detaljer. Jag tror mig minnas att hon (före detta sambon, fhl:s anm) fortfarande pratar med larmoperatören när jag går ut. Jag står där tills bilen kommer, kort därefter kommer polisbilen och då går jag därifrån. Jag såg nog en polisbil köra över vägen, när jag var på gångbanan. Jag minns att jag undrade vad det var de körde efter, hade jag stått på balkongen hade jag vart säker på att jag inte kunde se var det var. Jag kunde inte se vad de åkte emot.

Hörde du någonting som sas om att man inte ville att polis eller ambulans skulle komma dit?
Nej ingenting. Det enda jag hörde var "hämta bilen hämta bilen". Jag hade tänkt att det skulle vara tomt på folk när jag kom till platsen, jag tänkte väl att folk blir rädda. Så när jag hörde han säga "hämta bilen hämta bilen" då förstod jag att jag är inte den enda som är alert, det finns fler här som är. Det var vad jag minns det enda jag hörde.

Förhöret avslutas.

Google Maps Lekplats

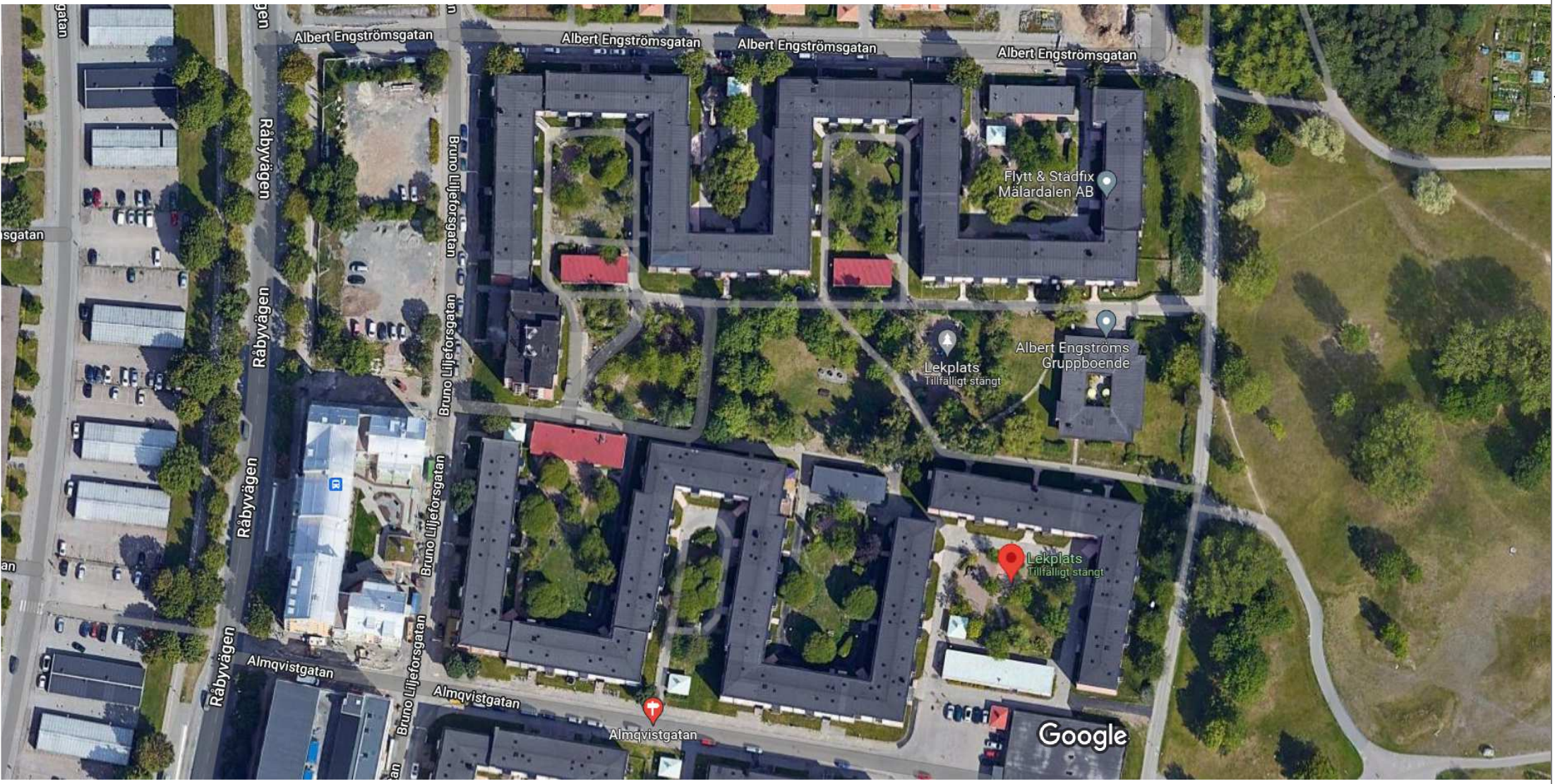

Bilder ©2022 Airbus, CNES / Airbus, Lantmäteriet/Metria, Maxar Technologies, Kartdata ©2022 20 m

Karta över brottsplats samt närområde, 2022-10-18 14:38 diarienr: 5000-K919695-20

Google Maps



Bilder ©2022 Airbus, CNES / Airbus, Lantmäteriet/Metria, Maxar Technologies, Kartdata ©2022 50 m

Karta över Gränbyparken, 2022-10-18 14:38 diarienr: 5000-K919695-20

733

Polisen

Förhör

ÖÖÖ tagelser i samband med skjutning i Gränby 31/7

Signerat av

Signerat datum

Enhet	Diarienr
Region Mitt, Grova brott 1 PO Uppsala	5000-K919695-20

Hörd person	Personnummer
Rmdan, Ibrahim	

Den hörde är	ID Styrkt	Sätt	Ställning till misstänkt - målsägande - vittne
Vittne	Ja	Innre slagning	

Tolk	Språk

Ytterligare information om anledning till förhör	Underrättad om misstanke
Iakttagelser i samband med skjutning i Gränby.	

Underrättad om rätt till försvarare	Godtar den försvarare som rätten förordnar	Försvarare/ombud önskas	Försvarare/ombud närvarande

Förhörsledare	Förhörsdatum	Förhör påbörjat	Förhör avslutat
Sofia Rällskog	2020-08-07	11:15	11:24

Förhörsplats	Typ av förhör	Förhörssätt
	RB 23:3	Telefonförhör

Förhörsvittne	Utskrivet av
	SOFA

Berättelse

Telefonförhör med Rmdan angående hans iakttagelser i samband med skjutningen i Gränby den 31/7-19.

Rmdan berättar att han var ute med sina två barn och lekte. De var inte på den aktuella gården utan befann sig på en annan närliggande gård.

Rmdan hör skotten och går då in med sina barn. Han går sedan ut för att titta vad som har hänt. Han ser då tre killar som springer runt och ska ordna med en ambulans. En av dessa killar är tjock. Han känner igen deras ansikten då de ofta är på den aktuella gården. Han vet inte vad dessa killar heter. Han kan inte uppge något signalement.

Rmdan ser den skadade mannen.

Rmdan ser ej gärningspersonerna, han har inte sett något vapen men hörde att det var automatvapen de sköt med. Han har fått händelsen återberättad av många grannar, men inte själv gjort några iakttagelser.

Uppläst och godkänt kl:11.24

Polisen

Förhör

Förhör med vittne från parken.

Signerat av

Signerat datum

Enhet	Diarienr
Region Mitt, Grova brott 1 PO Uppsala	5000-K919695-20

Hörd person	Personnummer
Ekeroth, Ewa	

Den hörde är	ID Styrkt	Sätt	Ställning till misstänkt - målsägande - vittne
Vittne	Ja	Inre slagning	

Tolk	Språk

Ytterligare information om anledning till förhör	Underrättad om misstanke
Utreda grovt brott	

Underrättad om rätt till försvarare	Godtar den försvarare som rätten förordnar	Försvarare/ombud önskas	Försvarare/ombud närvarande

Förhörsledare	Förhörsdatum	Förhör påbörjat	Förhör avslutat
Sofia Rällskog	2020-08-20	10:25	10:40

Förhörsplats	Typ av förhör	Förhörssätt
Telefon	RB 23:3	Telefonförhör

Förhörsvittne	Utskrivet av
	SOFA

Berättelse

Telefonförhör med vittnet Eva som befann sig i parken.
Förhörsledarens frågor skrivs med kursiv stil.

Vart var du någonstans när du hörde skotten?
Eva satt på en bänk i Gränbyparken. Hon trodde att någon fyllde år och att det var fyrverkerier. Sen ser hon att folk börjar springa men hon sitter kvar. Hon förstår då att det varit skottlossning och inte fyrverkerier.

Vad händer sen?
Eva sitter kvar och ser att polis kommer. Hon hör att polisen skriker åt en kille att stanna men han stannar inte. Hon blir inte rädd utan skriker till killen att stanna. Men han stannar inte hon fotar honom bakifrån när han springer. Bilden har polisen redan tagit. Det var en kvinnlig polis som tog bilden och sa att man kan jämföra kläder och skor även om bilden är tagen bakifrån.

Ser du killen igen?
Eva har inget minne av att hon ser honom igen.

Ser du några andra killar som springer?
Eva uppger att hon inte tänkt på det eller kommer ihåg. Eva berättar att hennes väninna Ida som hon sitter med filmar när alla börjar springa.

Förhörsledaren försöker få fram uppgifter om Ida.
Eva vet inte vad Ida heter i efternamn. Men hon ska bo på Bruno Liljeforsgatan i hörnan vid parken. Hon bor på nedre botten och bredvid henne ligger ett boende för personer med psykiska problem tidigare var det ett dagis som låg där.

Uppläst och godkännt
Kl: 10.40

Polisen

Förhör

Signerat av

Signerat datum

Enhet	Diarienr
Region Mitt, Grova brott 2 PO Uppsala	5000-K919695-20

Hörd person	Personnummer
Ekeroth, Ewa	

Den hörde är	ID Styrkt	Ställning till misstänkt - målsägande - vittne
Vittne	Nej	

Tolk	Språk

Ytterligare information om anledning till förhör — Underrättad om misstanke

Ewa satt ute på innergården när skjutningen ägde rum.

Underrättad om rätt till försvarare	Godtar den försvarare som rätten förordnar	Försvarare/ombud önskas	Försvarare/ombud närvarande

Förhörsledare	Förhörsdatum	Förhör påbörjat	Förhör avslutat
Charlotte Backlund	2022-11-08	16:00	16:45

Förhörsplats	Typ av förhör	Förhörssätt
Polishuset uppsala, nattrepan	RB 23:6	Konceptförhör

Förhörsvittne	Utskrivet av

Berättelse

Undertecknad håller förhör med Ewa Ekeroth som är vittne till händelsen, hon befann sig på innergården när skjutningen sker.
Förhörsledarens frågor är i kursiv stil.

Kan du berätta vad du minns av den här händelsen sommaren 2020?
Jag minns att det gick väldigt snabbt och det var folk som sprang åt alla håll. Min väninna som var med mig sa "oj, är det någon som fyller år" jag sa att det inte låter som att någon fyller år, det var smällar.

Vart någonstans var du och din väninna när ni hörde smällarna?
Vi satt tillsammans på en bänk på innergården, ganska nära mitt hus precis början på innergården. Det är som en stenläggning där vi satt.

Och vad hände då?
Jag hörde smällar och folk sprang och skrek.

Vad gjorde du?
Jag tog mig bort en bit och sen kom polisen och jag pratade med dom, jag pratade med min väninna som sa att hon visste att hennes granne hade filmat när det hände från sin balkong.

Vad heter din väninna?
Hon heter Ida, men jag vet inte efternamn. Hon har en dotter som är ganska ung och hon bor kvar i området tror jag. Men vi pratar inte mer än ute på gården ibland. Hon är yngre än mig 30-40år kanske och blond men mer vet jag inte om henne.
Ewa visar på en karta var hennes väninna Ida bor och pekar på Albert Engströmsgatan 27. Bifogad karta till förhöret visar två kryss där Ewa och hennes väninna satt och ett kryss där hon upplevde att smällarna kom ifrån, samt platsen där Ida bor och Bruno Liljeforsgatan 85

där Ewa bor.

Hur visste Ida att hennes granne hade filmat och vem är den här grannen?
Jag vet faktiskt inte hur hon visste om det, kanske hade hon sett filmen men det vet jag inte. Jag tror det är en utländsk man som bodde lite högre upp i det huset och hade balkong mot gården men jag har aldrig pratat med honom, jag har sett honom någon gång men jag kan inte beskriva honom.

Hur länge satt ni på bänken och vad såg ni exakt?
Jag vet inte hur länge vi satt där. När det smällde så såg jag inget, jag försökte skydda mig och sen var det bara över. Det gick så fort och jag såg ingen med något vapen eller någon som gjort sig illa. Min väninna gick direkt in till sig.

Men det var Ida du satt med på bänken?
Nej, det var en kvinna som bor i mitt hus. Hon heter Lillian, men hon är nog lite äldre än mig. Hon sa inte att hon såg något och direkt efter det hände gick hon upp till sig. Jag tror hon bor kvar vad jag vet.

Tog du eller någon av dina väninnor bilder eller filmer med era telefoner den här dagen?
Nej, jag hade med mig min telefon och jag tog en bild på en person där i närheten men den bilden tog polisen och sen raderade jag den. Lillian hade inte med sig någon telefon vet jag.

Så hur rörde du dig direkt efter att det sköts?
Jag gick upp mot där Ida bor och jag mötte henne där vid hörnet, hon har sin altan där på botten. Då sa hon att hennes granne filmat från balkongen när det hände, men jag vet inte hur hon vet det, om hon sett filmen eller inte.

Hade Ida filmat eller fotat något under dagen?
Inte vad jag vet.

Så du har inte sett något vapen eller någon person som skjutit på innergården?
Nej, ingenting.

Har ni som bor i området prata om händelsen i efterhand?
Ja, vi har prata om det men inte så långt tid efter.

Har någon annan som du känner i området sett någon speciellt den här dagen?
Det var en kvinna som hade tagit en bild på personer med vapen tror jag. Men jag fick inte ens se bilden, ingen vågar ju visa eller göra något. Hon sa det till mig att hon hade en sån bild men att hon inte tänkte visa den för någon.

Vem är den här kvinnan?
Jag känner inte henne. Hon var på väg till tvättstugan sa hon när hon tog bilen och jag tror hon bodde på Almqvistgatan, men jag vet inte vart. Hon är medelålders och hon bröt på finska. Jag är ganska säker på att det var finska för jag själv är från Polen, så jag kan höra skillnaden.

Kan du säga något mer om den här kvinnan? Var tog hon bilen och när?
Jag vet inte, jag har inte pratat med henne innan eller efter de. Det var i alla fall någon dag efter att det hade hänt som hon sa det till mig. Men hon vägrade visa bilden, jag tror folk är rädda.

Vet du om hon bor kvar?

Ingen aning.

Är det något annat du vill tillägga?
Nej.

Återberättat under förhörets gång och utan anmärkningar.

I tjänsten,
/PA Charlotte Backlund.


Albert Engströmsgatan
Almqvistgatan
Bruno Liljeforsgatan
Råbyvägen
Koloniområde
Ida
74C
74A
67
2B
2C
2D
2E
2A
2G
2H
65E
65D
65C
65B
65A
63D
63C
63A
63B
64
62
72
70
68
91
89
87
85
83
81
79
77
75
73
71
69
60
58
56
54
61C
61A
61B
52
50
59D
1
3
5
7
9
11
13
15
17
19
21
23
25
27
29
31
33
2
4
6
8
10
12
14
16
18
20
22
24
26
28
30
32
34
36
35
37

Polisen

Förhör

3 som hoppar in i en Mitsubishi Outlander Gränby c

Signerat av

Signerat datum

Enhet	Diarienr
Region Mitt, Grova brott 1 PO Uppsala	5000-K919695-20

Hörd person	Personnummer
Johansson, Anders	

Den hörde är	ID Styrkt	Sätt	Ställning till misstänkt - målsägande - vittne
Vittne	Ja	Kontrollfrågor	

Tolk	Språk

Ytterligare information om anledning till förhör	Underrättad om misstanke
Vittnesförhör	

Underrättad om rätt till försvarare	Godtar den försvarare som rätten förordnar	Försvarare/ombud önskas	Försvarare/ombud närvarande

Förhörsledare	Förhörsdatum	Förhör påbörjat	Förhör avslutat
Elin Fredriksson	2020-08-02	14:20	14:46

Förhörsplats	Typ av förhör	Förhörssätt
	RB 23:6	Telefonförhör

Förhörsvittne	Utskrivet av

Berättelse

Anders bor på Marknadsgatan 5A. Anders kom hem någonstans mellan klockan 20:40 – 20:50, han är säker på klockslaget för att han satt barnvakt åt barnen hos sin exfru och vet när hon slutade jobba.

Anders bostad ligger mittemot en hundrastgård som är inhägnad på andra sidan gatan. Mellan den och Vaksalagatan är det som en skogsdunge. Där är det en plan yta där det tidigare varit byggarbetsplats. Anders kom då gående ifrån Vaksalagatan-hållet och såg en bil köra in på den här vändplanen som är i anslutning till skogsdungen. Anders tyckte att det var knepigt för att bilen körde onödigt långt och hamnade på den lilla ytan mellan en transformatorstation som finns där och stängslet, precis intill skogsdungen.

Anders såg att det var någon i bilen som satt med mobilen och pillade. Anders blev jag stående och väntade på hissen för att hans grannar höll på och flyttade. Han stod och småkikade på bilen under tiden. Anders ser att det kommer ut tre killar från skogsdungen. Det var inte helt ljust ute men solen hade inte gått ner. Två av killarna hoppade in på motsatt sida mot vad Anders såg. Den tredje killen hoppade in på andra sidan så honom såg Anders lite bättre. I samma veva som de hoppade in i bilen så kom Anders hiss så han tänkte inte mer på det förrän han satte sig och slösurfade på telefonen och såg på Aftonbladet att det hade varit en skjutning.

Signalement?
De var ungdomliga, de hade ett ungdomligt sätt att röra sig på och klädstilen indikerade att de var ungdomar. Tror de var runt 20-25 år. Det såg ut som att samtliga hade luvtröjor med luvan uppdragen över huvudet. Det syntes tydligt på silhuetterna. Han som jag såg lite mer utav som gick in på sidan mot mig hade svart tröja med klassiska Adidasloggan i vitt. De andra såg ut att ha mörka kläder. Svårt att uppskatta längd eftersom de sprang nedför en slänt och jag inte såg dem stående på platt mark. Han som jag såg mest av var absolut inte mer än

175 cm lång. Svårt att uppskatta hudfärg. Inte lika vita som jag som suttit inne hela vintern men inte heller jättemörka.

Bar de på någonting?
Åtminstone en av dem hade någon form utan väska. Sportbag, tubväska. Tror att han bar den som man brukar bära såna. Snett över bröstet. Ingen av de andra bar på något som jag kunde se.

Sa de någonting?
Inget som jag hörde.

Vilket tempo hade de?
De tog det inte lugnt. Såg dem bara i ett par två tre meter. De sprang. Han som hoppade in som jag såg mer utan han hade bråttom.

Signalement på bilen?
Svart Mitsubishu Outlander. En sån som man laddar. Stod vänt med långsidan mot mig så jag såg inte registreringsnumret.

Vart tog de vägen sen?
Alla tre hoppade in i bilen. Jag lyckades se att de inte körde ner mot stan. De körde inte heller förbi tillbaka vid mig. Jag förutsätter att de tagit rondellen mot Östhammars-hållet. Jag såg att de drog iväg rätt så omgående och innan jag hoppat in i hissen var de inte tillbaka. Synfältet mot rondellen blir skuren när jag står i trapphuset.

Uppläst och godkänt.

Polisen

Förhör

Innergården Albert Engström/Almqvistgatan.

Signerat av

Signerat datum

Enhet	Diarienr
Region Mitt, BF-IGV 14 LPO Uppsala/Knivsta	5000-K919695-20

Hörd person	Personnummer
Jorlin, Alexander	

Den hörde är	ID Styrkt	Sätt	Ställning till misstänkt - målsägande - vittne
Vittne	Ja	Dataslagningar	

Tolk

Språk

Ytterligare information om anledning till förhör

hör som vittne

Underrättad om misstanke

Underrättad om rätt till försvarare	Godtar den försvarare som rätten förordnar	Försvarare/ombud önskas	Försvarare/ombud närvarande

Förhörsledare	Förhörsdatum	Förhör påbörjat	Förhör avslutat
Sebastian Eriksson	2020-08-03	16:57	17:05

Förhörsplats	Typ av förhör	Förhörssätt
Albert engströmsgatan	RB 23:6	Konceptförhör

Förhörsvittne

Utskrivet av

Berättelse

Förhörsledaren ber Jorlin berätta vad han har sett

Jorlin berättar att han sitter på en parkbänk och röker på innergården Albert Engström/Almqvistgatan då han hör flera smällar. Någon sekund senare ser Jorlin hur en man som är ca 190 cm lång springer på innergården stannar till och vänder sig mot där Jorlin sitter i en sekund för att sedan springa in mellan husen på Almqvistgatan. Jorlin berättar att han reagerar på att mannen hade blå sjukhushandskar och att han upplevde att mannen hade gjort något dumt.

Förhörsledaren frågar Jorlin att beskriva mannen som han såg lite närmare.

Jorlin berättar att mannen hade en röd hoodie som han hade dragit upp över huvudet. På tröjan stod det "los angeles". Svarta Adidas byxor med vita streck på sidan, röd/vita skor av märket air max samt en liten svart becknarväska av märket Adidas.

Mannen hade mycket mörk hy som om han var från Somalia, han hade stora läppar samt stor näsa. Jorlin uppfattade mannen som ca 20-25 år gammal.

Förhörsledaren frågar på vilket avstånd som han såg mannen samt om han såg någon mer i området vid händelsen.

Jorlin berättar att han inte såg någon mer, men att han var ca 10-20 meter från mannen som sprang.

Uppläst och godkänt från anteckningar

Polisen

Förhör

Signerat av

Signerat datum

Enhet	Diarienr
Region Mitt, Grova brott 2 PO Uppsala	5000-K919695-20

Hörd person	Personnummer
Armstrong, Pamilla	

Den hörde är	ID Styrkt	Sätt	Ställning till misstänkt - målsägande - vittne
Vittne	Ja	Bild i RES	

Tolk

Språk

Ytterligare information om anledning till förhör

Boende på Almqvistgatan

Underrättad om misstanke

Underrättad om rätt till försvarare	Godtar den försvarare som rätten förordnar	Försvarare/ombud önskas	Försvarare/ombud närvarande

Förhörsledare	Förhörsdatum	Förhör påbörjat	Förhör avslutat
Charlotte Backlund	2023-03-08	10:36	11:16

Förhörsplats	Typ av förhör	Förhörssätt
Polishuset i Uppsala	RB 23:6	Ljudbandsförhör

Förhörsvittne

Utskrivet av

Involverad personal	Funktion
Mimmi Dock	Biträdande förhörsledare

Berättelse

Detta är en sammanfattning av förhöret som hölls med Pamilla Armstrong. Sammanfattningen är baserat och skriven efter ljudfilen som finns arkiverad i FILIP. Förhörsledarens frågor och anmärkningar är i kursiv stil.

Detta förhöret gäller en skjutning som skedde sommaren 2020 i anslutning till din bostad.
Det är skjutningen i parken, jag vet vem "Sad" är som blev skjuten.

Vad vet du mer om händelsen?
Jag jobbade den dagen. Jag vet att min inneboende Jenny och en bekant till mig var hemma och dom satt på balkongen men man ser ingenting från balkongen, dom hörde bara skotten. Jag vet mycket väl vem Sad är, min dotter Alicia var tillsammans med honom för sju år sedan, dom var ett par i ungefär 6-9 månader. Så ryktet gick fort och jag fick reda på att det var Sad som blev skjuten när min dotter hörde det. Hon blev ledsen för dom var ändå ganska bra vänner fast det var slut. Dom hade inget otalt med varandra.

Har du hört något mer om själva händelsen?
Detta är bara rykten men vad jag har hört så började det med att han vart osams med någon om en keps och att han sedan vart knivhuggen och det slutade med att han vart skjuten. Jag vet inte om händelserna är sammankopplat med varandra men det är dom händelserna som jag vet att Sad varit kopplad till i området. Men kepsen och knivhuggningen hände kanske ett år tidigare.

Umgicks Alicia med Sad under den här tiden?
Nej, men om dom såg varandra så hejade dom och kanske pratade lite så dom var inte

ovänner men dom umgicks inte. Alicia hade precis flyttat hemifrån vid den här tiden.

Har du hört någonting om vem eller vilka som skulle kunna ligga bakom detta?
Nej, ingenting. Jag tror att dom var svarta killar, men jag vet inte. Jag vet att det har varit tjafs och bråk mellan killar i området men man vågar inte lägga sig i. Men det jag sett med Sad har varit småtjafs. Men under den här perioden på sommaren så jobbade jag så otroligt mycket.

Vad hände med relationen mellan Sad och Alicia?
Jag vet att Sad var otrogen och det tog slut efter det. Det var Alicias första pojkvän så det var något speciellt men dom hade en bra relation och dom bråkade inte och dom kunde prata även efter det tog slut. Han visade alltid respekt när han kom till vårt hus, jag hade aldrig några problem med Sad.

Minns du vilka Sad umgicks med under den här tiden?
Någon palestinsk kille men jag minns inga namn faktiskt.

Minns du när du kom hem den här dagen?
Jag kanske kom hem 24.00 eller 01.00 och gick hemifrån vid 09 på morgonen, jag jobbade som sagt extremt mycket.

Vilka personer befann sig i din bostad under den här dagen?
En vän som heter Tord Stenström var på besök och Jenny Millerg och eventuellt hennes son Joel och kanske min son Adam, jag är osäker. Men Tord och Jenny vet jag satt på balkongen när det sköts men dom såg ingenting, det sa till mig. Man ser inte parken från balkongen. Min son brukar ha persiennerna nere och sitta och spela tv spel.

Vilka bodde i din lägenhet sommaren 2020?
Jenny, jag, Adam och kanske att Jennys son bodde hos oss. Jag och Jenny är som syskon. Alicia bodde i Årsta från maj 2020. Alicia har barn med en man som var mycket hos oss under 2020, men inte under sommaren. Min son Alexander har inte bott hos mig, bara skriven där.

Vilka personer hade tillgång till lägenheten om man tänker nycklar och taggar?
Det var Jenny, jag, Adam och Joel (Jennys son) och innan det var det Alicia. Jo, Joel bodde hos oss då för han flyttade in och tog Alicias rum när hon flyttade ut.

Hur många nycklar och taggar finns till lägenheten?
Det har tappats bort en nyckel och en tagg. Just nu så har jag tre nycklar och fyra taggar. Min äldsta son tappade en nyckel och en gammal tagg upp i Gävle i somras.
Sen var det Alicia som tappade bort en nyckel men det är många år sedan, kanske 2018. Hon tappade bort både nyckel och tagg, men jag har lite svårt att minnas.
Jag hade fem nycklar från början och sedan tappade Alicia en och senare tappade Adam en så nu har jag tre kvar.

Hade Alicia några andra relationer som du vet om?
Pappan till hennes barn träffade han kanske 2019-2020. Det gick väldigt fort, dom flyttade ihop väldigt snabbt. Annars vet jag inte, hon har inte tagit hem eller pratat om någon kille om det inte varit seriöst. Hon har i alla fall inte sagt mer till mig. Sad var hennes första så det var lite speciellt.

Finns det nummer på taggarna som ni hade 2020?
Det vet jag inte. Jag tänkte inte på det.

Kommer man in i porten med tagg?
Ja, tagg eller soprumsnyckeln. Soprumsnycklarna har jag två stycken och dom kan man även öppna bommarna på gården med. Det finns ingen kod men det finns porttelefon. Men porten har gått att sparka upp, nu är det svårare. Ibland hakade blippen upp sig så det gick inte att komma in så folk sparkade upp dörren men nu går det inte göra så på samma sätt.
När de bytte taggarna i somras blev det svårare att sparka upp dörren.

Kommer man in i porten bredvid med eran tagg?
Jag tror inte det men jag har aldrig testat. Förrådet som vi har ute i trappen har samma nyckel som till lägenheten. Vi har inget förråd i källaren. Jag hade inte velat haft ett källarförråd eller vindsförråd där vi bor, detta som vi har är en riktig dörr, inget hänglås.

Adam tappade en nyckel i somras.
Ja, han hade nyckel och en gammal tagg men den taggen fungerar inte eftersom vi har nya taggar nu. Han tappade nyckeln hos en kompis i Skutskär som heter Gabriel Ädel, men jag ringde honom och frågade och nyckeln låg inte hos honom.

Känner du till namnet Hamad?
Hamad? Kan ha hört någon gång men jag vet inte. Det är många som heter liknande namn. Det känns som ett vanligt namn.

Ahmed Hamad?
Nej jag känner inte igen det. Folk kommer och går och kompisar kommer och går. Jag har tre barn som alla tar hem en hel del kompisar.

Känner du igen Farid Hamad?
Nej.

Anmärkning, Pamilla får se bild på Ahmed Hamad.
Jag känner igenom honom, jag har kanske sett honom på gården eller vid ICA. Men ingen jag haft i mitt hem eller som mina barn varit med vad jag vet.

Anmärkning, Pamilla får se bild på Farid Hamad.
Nej, jag tror inte jag sett honom.

Är det något du vill tillägga?
Jag tycker hela grejen är tragiskt och jag tycker synd om Sads familj och hans mamma. Jag vet att han är en fin person innerst inne.

Anmärkning,
Pamilla ringer upp undertecknad dagen efter förhöret för att hon vill tillägga att hon nu minns att hon jobbade på Villa Romana när hon fick reda på att skjutningen ägt rum. Alicia jobbade även hon på Villa Romana fast som "timmis" och det var Alicia som hade berättat för Pamilla när dom båda var på jobbet.
Alicia hade blivit väldigt ledsen och chockad och trodde först att Sad var död. Pamilla säger att hon inte vet exakt hur Alicia fick reda på vad som hade hänt, antingen någon som sa det eller sociala nyheter/sociala medier.

I tjänsten,
/PA Charlotte Backlund.

Polisen

Förhör

Signerat av

Signerat datum

Enhet	Diarienr
Region Mitt, Utredningsjour 1 PO Uppsala	5000-K919695-20

Hörd person	Personnummer
Ward, Adam	

Den hörde är	ID Styrkt	Sätt	Ställning till misstänkt - målsägande - vittne
Vittne	Ja	Passbild	

Tolk

Språk

Ytterligare information om anledning till förhör

Uppgifter kring skottlossning

Underrättad om misstanke

Underrättad om rätt till försvarare	Godtar den försvarare som rätten förordnar	Försvarare/ombud önskas	Försvarare/ombud närvarande

Förhörsledare	Förhörsdatum	Förhör påbörjat	Förhör avslutat
Samuel Andersson	2020-07-31	20:18	20:46

Förhörsplats	Typ av förhör	Förhörssätt
Polishuset Uppsala	RB 23:6	

Förhörsvittne

Utskrivet av

Berättelse

Mohammad informeras om att han hörs som ett vittne.

Kan du berätta fritt om vad som har hänt idag?
Mohammad berättar att han inte riktigt minns vad som hände. Mohammad skulle kanske köpa cigg någonstans. Mohammad kommer till Almqvistgatan där Saad bor. Det var mycket folk runt omkring som samlades och han hörde kanske kvinnoskrik.
Han ser Saad antingen liggandes eller sittandes på marken. Saad är blodig. Det enda Mohammad tänker på är att få en ambulans till platsen. Polisen är redan på platsen. Saads mamma skriker och gråter. Folket på platsen försöker övertala polisen att ta fram ambulansen eller låta dem köra Saad själva till sjukhuset. Saads mamma sa sedan att hon inte skulle låta sin son dö och att hon skulle köra själv till sjukhuset. Mohammad ville inte att hon skulle köra själv – så han följde med. Mohammad kommer till sjukhuset och läkaren säger till Mohammad att stanna utanför. Sen kommer en polis och frågar om han kan få prata med Mohammad. Mohammad säger att han inte orkar och att han känner sig helt utmattad. Mohammad tycker att polisen blev irriterad för att han inte vill prata med honom. Polisen drog i Mohammad och satte på honom handfängsel.

Vad har du för relation till målsägande?
Han är som en släkting till mig. Genom styvföräldrar. Vi är inte riktiga släktingar.

Har du någon aning om varför någon skulle vilja skada honom?
Mohammad har ingen aning om det. Mohammad fattar ingenting om vad som har hänt.

Har någon uttalat hot mot honom
Mohammad vet inte.

Har någon försökt skada honom tidigare?

Inte vad jag vet.

Vem mer åkte i bilen till sjukhuset?
Bara Saad, hans mamma och jag.

Vart var du innan du kom till Saad?
Mohammad vet inte exakt vart han var – han vet bara att han var någonstans i Gränby. Mohammad berättar vidare att han fortfarande är ganska upprörd över vad som hänt och att han därför inte kommer ihåg exakt.

Såg du någon på platsen som du reagerade på?
Nej, inte förutom Saad.

Vet du om Saad har ovänner?
Nej.

Du har berättat om vad du har sett – vad har du hört?
Mohammad har inte hört något som han har reagerat på.

Har du hört skott eller smällar?
Nej, ingenting. Mohammad berättar att han använder sin telefon mycket och pratar mycket i telefon och därför kan missa ljud.

Uppläst ur anteckningar utan invändning.

Polisen

Förhör

Signerat av

Signerat datum

Enhet	Diarienr
Region Mitt, Grova brott 2 PO Uppsala	5000-K919695-20

Hörd person	Personnummer
Ward, Adam	

Den hörde är	ID Styrkt	Sätt	Ställning till misstänkt - målsägande - vittne
Målsägande	Ja	Svenskt pass nr 36155366	

Tolk

Språk

Ytterligare information om anledning till förhör

Förnyat förhör i ärende K919695-20.

Underrättad om misstanke

Underrättad om rätt till försvarare	Godtar den försvarare som rätten förordnar	Försvarare/ombud önskas	Försvarare/ombud närvarande

Förhörsledare	Förhörsdatum	Förhör påbörjat	Förhör avslutat
Per-Ola Sandström	2023-03-06	13:12	13:22

Förhörsplats	Typ av förhör	Förhörssätt
Uppsala polishus	RB 23:6	

Förhörsvittne

Utskrivet av

Berättelse

Adam informeras om anledningen till förhöret.

Adam informeras om att han i utredningen är att anse som målsägande. Han informeras om att det innebär att utredningens uppfattning är att det fanns risk för att även Adam hade kunnat bli träffad av de skott som föll på platsen vid Gränbyparken 200731. Han informeras om att han i anledning av detta kan ha rätt att få ett målsägandebiträde utsett. Han informeras om vad det innebär.

Adam tycker inte att ett målsägandebiträde är något han behöver ha.

Därefter tillfrågas Adam om sin relation till målsägande Saadeldin. Adam svarar att han inte vill svara på några frågor om någon annan person än sig själv.

Adam tillfrågas därefter om sin relation till personen Mohamed Almasri. Adam svarar samma sak där "jag kommer inte uttala mig om någon".

Därefter tillfrågas Adam om när och varför han kom till den aktuella platsen i Gränbyparken den 31 juli 2020. Han tillfrågas om när han kom dit den kvällen och varför han kom dit.

Adam svarar att han inte kommer ihåg det. Han tillfrågas ånyo om detta då förhörsledarens uppfattning är att Adam bör komma ihåg detta då det var en ovanlig händelse i anledning av att det var skottlossning på platsen. Adam tillfrågas om han verkligen inte kommer ihåg eller om det är så att han inte vill svara på frågan.

Adam svarar då att det är både och. Han vill i vilket fall inte svara på frågan.

Adam tillfrågas om det förhåller sig så att han på något sätt efter händelsen har blivit hotad av

någon/några personer och därför helt enkelt inte vill svara på polisens frågor.

Det förhåller sig inte alls så enligt Adam.

Adam tillfrågas då om varför han inte vill svara på frågor och svarar "det bara är så".

Adam kan inte komma ihåg hur han var klädd vid aktuell händelse. Han tillfrågas därefter var han befann sig när skotten föll på platsen.

Adam svarar att han inte tänker uttala sig om det. Han tillfrågas om anledning till det och svarar att han helt enkelt inte kommer att göra det.

Adam har inget att tillägga.

Förhöret är avslutat klockan 13.22.

Uppläst efter hand och godkänt.

Polisen

Förhör

Signerat av

Signerat datum

Enhet
Region Mitt, Grova brott 2 PO Uppsala

Diarienr
5000-K63207-22

Hörd person
Zaza, Adam

Personnummer

Den hörde är
Målsägande

ID Styrkt
Nej

Ställning till misstänkt - målsägande - vittne

Tolk

Språk

Anledning till förhör / Misstankar som misstänkt har underrättats om
Mord, Förberedelse till

Underrättad om misstanke

Ytterligare information om anledning till förhör
Förberedelse till mord

Underrättad om rätt till försvarare | Godtar den försvarare som rätten förordnar | Försvarare/ombud önskas | Försvarare/ombud närvarande

Förhörsledare
Thomas Mineur

Förhörsdatum
2022-06-29

Förhör påbörjat
12:02

Förhör avslutat
12:08

Förhörsplats
Polishuset i Uppsala

Typ av förhör
RB 23:6

Förhörssätt

Förhörsvittne

Utskrivet av

Involverad personal
Charlotte Backlund

Funktion
Biträdande förhörsledare

Berättelse

Förhöret spelades in på ljudfil som sparas i ärendet. Denna utskrift är en sammanfattning av förhöret skriven utifrån ljudfilen men inte ordagrant återgivet. Förhörsledarnas frågor och kommentarer redovisas med kursiv text.

Adam informerades om att han är målsägande i en utredning om förberedelse till mord. Det handlar om att flera personer gemensamt och i samförstånd planerat mord på dig. Den tidsperiod det handlar är från maj till oktober 2020.

Vi undrar framför allt om du kände till att dessa planer finns mot dig?
Nej, ingenting jag känner till.

Finns det någon hotbild?
Nej.

Vi kan inte berätta mer än att det är flera personer under den här perioden som planerat och förberett mord på dig.

Har du något smeknamn?
Nej.

Vad brukar man kalla dig?
Adam.

Du är skriven på Bandstolsvägen 38?
Ja.

Bor du där också?
Ja.

Under perioden maj 2020 till oktober 2020, bodde du där då också?
Ingen kommentar.

Du vill inte berätta om du bodde någon annanstans under den tiden?
Nej.

Den 31 juli 2020 var det en skjutning mellan Almqvistgatan och Albert Engströmsgatan. Det avlossades många skott med automatvapen. Vi har fått uppgift om att du fanns där på platsen då skjutningen inträffade. Du är inte misstänkt för något brott. Du hämtades till förhör senare samma dag. Du berättade vid det förhöret att du funnits utanför avspärrningen efter att polisen var där. Jag har en massa frågor kring detta. Det var en person som blev skottskada som heter Saadeldin Massry.

Känner du Saadeldin Massry?
Ingen kommentar.

Vilken relation har du till Saadeldin?
Ingen kommentar.

Vill du berätta vad som hände på gården?
Ingen kommentar.

Brukar du vara på den aktuella gården?
Ingen kommentar.

Vill du berätta vilka du var tillsammans med?
Ingen kommentar.

Fanns det personer som visste att du befann dig på gården när skjutningen inträffade?
Ingen kommentar.

När kom du till den här gården?
Ingen kommentar.

Vart hade du varit innan du kom dit?
Ingen kommentar.

Hur kom du dit?
Ingen kommentar.

Den här händelsen ligger bl.a. till grund för att du sedan är målsägande i förberedelse till mord.

Du kan ju även säga till mig att det finns en hotbild mot dig men att du inte vill säga någonting och det accepterar vi.
Ingen kommentar.

Det kan man säga, men det hjälper oss inte vidare.

Som du agerar nu förstår jag att du inte vill medverka till utredningen kanske?
Jag har valt att inte medverka.

Vi har väntat oss den reaktionen från dig som vi har fått i dag. Anledningen till att vi sitter här i dag är att det är ett så grovt brott och vi känner att vi måste informera dig om att det fanns personer som hade dessa planer mot dig. Det finns anledning och tro att dessa planer fortlever och därför måste vi informera dig. Det är ingenting som vi vill informera om över telefon.

Har du någon fråga annars?
Nej, inga frågor.

Charlott någon fråga?
Jag vad tänker du kring det här, att vi säger att det finns och fanns en hotbild?
Ingen kommentar.

Du måste förstå att det inte är "taget ur luften" utan att det finns en substans i det eftersom vi jobbar med det, det finns ju någonting.
Ingen kommentar.

Skulle du ändra dig så går det bra att du hör av dig. Saker och ting kan förändras.
Ja, det ska jag göra.

Annars, vad gör du om dagarna?
Ingenting, jag är hemma och "softar" med familjen.

Inga studier?
Nej.

Vad har du för planer sedan?
Jobba i framtiden.

Inom vilken bransch?
Vi får se .

Jag har ingen mer fråga Adam.

Det är ingenting du vill säga spontant?
Nej, ingenting.

Då avslutar vi förhöret.

Polisen

Dokument SkyECC

Signerat av

Signerat datum

Enhet	Diarienr
Region Mitt, Grova brott 2 PO Uppsala	5000-K919695-20

Originalhandlingens förvaringsplats	Datum	Tid
	2023-03-03	12:55

Involverad personal	Funktion
Anna-Klara Öström	Uppgiftslämnare

Polisen

PM

Datum
2021-11-23

Informationsklass
Ej klassad

Diarienr (åberopas)
A688.118/2021

Saknr
403

Polismyndigheten
Nationella operativa avdeningen

Sky ECC

Bakgrund
Belgien, Frankrike och Nederländerna med stöd av Europol och Eurojust har genomfört en samverkansoperation mot Sky ECC:s krypterade kommunikationslösning.

I början av mars 2021 fick svensk polis information om ovanstående samverkansoperation. Svensk polis erhöll informationen eftersom operationen visat att misstänkta gärningsmän använt kommunikationslösningen i samband med grov organiserad brottslighet, som mord, våld och narkotikasmuggling i Sverige.

Sverige
Senare i mars 2021 godkändes Sverige att få ta del av information som säkrats under samverkansoperationen. Den information som erhållits har enbart varit historisk data från kommunikationslösningen till skillnad mot de tidigare operationerna avseende kryptoplattformarna EncroChat och Anom.

Under samverkansoperationerna mot kryptoplattformarna EncroChat och Anom deltog svensk polis redan i samverkansoperationens aktiva fas.

Informationen avseende Sky ECC har begärts ut av åklagare via en europeisk utredningsorder (EIO) från franska judiciella myndigheter.

Nationellt forensiskt centrum – NFC

Polisen

Förkonfigurerade enheter

Sammanfattad information om enheter med applikationen SkyECC konfigurerade med Blackberry UEM

NFC Notat 2021:01

Informationstekniksektionen

Utgivare
Nationellt forensiskt centrum – NFC
581 94 Linköping
Tfn 010-562 80 20
E-post registrator.nfc@polisen.se
www.nfc.polisen.se

Produktion Informationstekniksektionen, Polismyndigheten, 2021-01-26
Upplaga Digital version

Sammanfattning

Under första halvåret av 2020 kunde Europol avlyssna den i kriminella kretsar populära kommunikationstjänsten Encrochat. I juli 2020 offentliggjorde organisationen sina fynd.

I och med avslöjandet har de kriminella fraktionerna runt om i Europa tvingats gå över till andra kommunikationstjänster.

Några av dessa tjänster använder en legal enhetshanteringstjänst som erbjuds av det kanadensiska tjänsteföretaget Blackberry. I denna rapport sammanfattas Blackberrys tjänst och kommunikationstjänsten SkyECC som kan konstateras vara en av ersättarna till Encrochat.

Innehåll

1 INLEDNING 1
1.1 Bakgrund 1
1.2 Syfte 1
1.3 Avgränsning 1

2 ANALYS 2
2.1 Begrepp 2
2.2 Blackberry 3
2.2.1 Blackberry-applikationer 3
2.3 Karaktär av ärenden 4
2.4 Operatör 4
2.5 Pris 4
2.6 Sky Global 4
2.7 Applikationen SkyECC 5
2.7.1 Inloggning 5
2.7.2 Identifiering 6
2.7.3 Valv 6
2.7.4 Chatt 7
2.7.5 Broadcast 7
2.7.6 Grupper 8

3 SLUTSATS 8

4 KÄLLOR 9

1 Inledning

1.1 Bakgrund

Smarttelefoner specifikt förkonfigurerade för säker kommunikation har varit vanligt förekommande i brottsutredningar som är kopplade till någon form av organiserad brottslighet under lång tid. Sedan tidigt 2010-tal har olika telefonmodeller och kommunikationstjänster med olika bakomliggande teknisk lösning påträffats i samband med beslag. Det som förenar dessa kommunikationstjänster är att telefonerna är konfigurerade på ett sådant sätt att de i stort sett bara kan användas för krypterad kommunikation.

Fram till 2017 var det främst telefoner av märket BlackBerry som togs i beslag i Sverige och många av telefonerna hade sitt ursprung från det nederländska företaget Ennetcom. Som kommunikationsform användes krypterad e-post där meddelandet raderades efter en förutbestämd tid. Ennetcoms servrar togs i beslag i april 2016 och senare kunde ett antal miljoner meddelanden dekrypteras [1] [2]. Liknande beslag av servrar har gjorts på tjänster som Phantom Secure [3], IronChat [4] och PGP Safe [5].

Under perioden 2017 till 2020 var det främst enheter med en variant av operativsystemet Android, vid namn Encrochat OS, som påträffades i brottsutredningar [6]. I juli 2020 gick Europol ut med en pressrelease där man informerade att man tillsammans med ett antal medlemsländer lyckats läsa av och analysera kommunikationen i Encrochat under ett antal månader [7].

Efter att Encrochat blivit kompromitterad har flera andra former av förkonfigurerade enheter påträffats i beslag. I likhet med de tidigare Blackberry-enheter som påträffats är det vanligt att dessa mobilenheter styrs av en tjänst för mobil enhetshantering som erbjuds via legala tjänsteföretag.

1.2 Syfte

Att förse Nationellt Forensiskt Centrums uppdragsgivare med en övergripande bild över hur enheter styrda med enhetshantering använts, konfigurerats och distribuerats.

1.3 Avgränsning

I denna rapport beskrivs tjänsten mobil enhetshantering i allmänhet och enheter med applikationen SkyECC i synnerhet. Hur enheterna specifikt kan användas är strikt kopplad till vilken form av tjänst som används och hur säkerhetspolicyn är konfigurerad. NFC uttalar sig om det som är observerat vilket inte utesluter annan funktionalitet.

2 Analys

Mobilenheter som är konfigurerade med en mobil enhetshanteringtjänst är styrda med hjälp av ett antal regler som utgör en säkerhetspolicy. Mobil enhetshantering är ett vanligt verktyg för IT-avdelningar inom företag och den offentliga sektorn och gör det möjligt att övervaka, hantera och säkra de anställdas mobila enheter.

Förkonfigurerade enheter som marknadsförs som SkyECC använder Blackberrys enhetshantering för att styra och kontrollera hur enheterna används, det finns även andra liknande kommunikationsapplikationer som också använder Blackberrys enhetshantering. Inom enhetshanteringen styrs vilka applikationer som ska finnas tillgängliga och användarens möjlighet att installera nya applikationer.

2.1 Begrepp

Genom att tekniken utvecklats och därtill hur anställda får åtkomst till företagsdata som exempelvis e-post och intranät så har flertalet nya begrepp tillkommit. För bättre läsbarhet av detta dokument beskrivs några av dessa begrepp nedan.

- **Android**
  Ett operativsystem med öppen källkod för bland annat smarttelefoner och surfplattor. Operativsystemet används av flera tillverkare som exempelvis Google, Samsung, Huawei och Sony.

- **Elliptic-curve cryptography (ECC)**
  Ett antal kommunikationsapplikationer använder begreppet ECC i sitt applikationsnamn, exempelvis SkyECC. Detta är ett sätt att tala om att applikationen använder en säker kryptering. ECC är ett kryptografiskt begrepp för säkert nyckelutbyte som används vid bland annat krypterad kommunikation. I dag använder de flesta kända chatt-applikationer någon form av ECC i sin konfiguration [9].

- **Förkonfigurerade enheter**
  Ett samlingsnamn som används av Polismyndigheten. Definition: ”Förkonfigurerade enheter är enheter som används av kriminella nätverk med syfte att dölja kommunikation. Enheterna har olika fabrikat och teknisk lösning.”

- **iOS**
  Ett operativsystem för mobila enheter utvecklat av Apple exklusivt för Apple-produkter.

- **Mobile Device Management (MDM)**
  Förenklat och något kortfattat kan Mobile Device Management beskrivas som de tjänster som gör det möjligt för ett företag att kontrollera hur organisationens mobila enheter får användas. Inom MDM kan enheter lokaliseras, låsas och raderas [8].

- **Unified Endpoint Management (UEM)**
  Eftersom de tekniska behoven inom företagsvärlden har blivit mer komplex har ett vidare mer omfattande begrepp manifesterats, Unified Endpoint Management (UEM). Begreppet UEM används för tjänster som gör det möjligt att styra och säkra allt från mobilenheter, surfplattor, bärbara och stationära datorer och på senare tid även IoT-enheter (Internet of Things). UEM är tänkt att hantera en mängd olika plattformar vilket ökar möjligheterna för en organisation att låsa ned hårdvara och skydda kritisk data.

2.2 Blackberry

Blackberry är ett kanadensiskt företag känt för sitt fokus på säkra produkter. De tjänster som Blackberry erbjuder används företrädesvis av organisationer i Nordamerika. En av de tjänster som Blackberry erbjuder är Blackberry UEM som beskrivs så här på deras hemsida:

> ”…[tjänsten] ger en omfattande enhets-, applikation- och innehållshantering med integrerade säkerhets och anslutningsmöjligheter och hjälper dig hantera iOS-, macOS-, Android-, Windows 10- och Blackberry 10-enheter för din organisation.”[1]

Organisationer som är i behov att administrera mobila enheter kan ansluta sig till Blackberry UEM och få tillgång till en helhetslösning. För att kunna koppla mobila enheter till enhetshanteringen behöver organisationen både följa Blackberrys krav och riktlinjer och därtill den specifika enhetsfabrikörens krav. För exempelvis Apple-enheter behöver organisationen även vara ansluten till Apples företagslösning för att enheterna ska tillåtas att använda Blackberrys tjänst.

I korthet så registreras enheten i Blackberrys system och en klient installeras på enheten. Vilka applikationer som får finnas på enheten styrs via administrationsgränssnittet i Blackberry UEM (se bild 1).

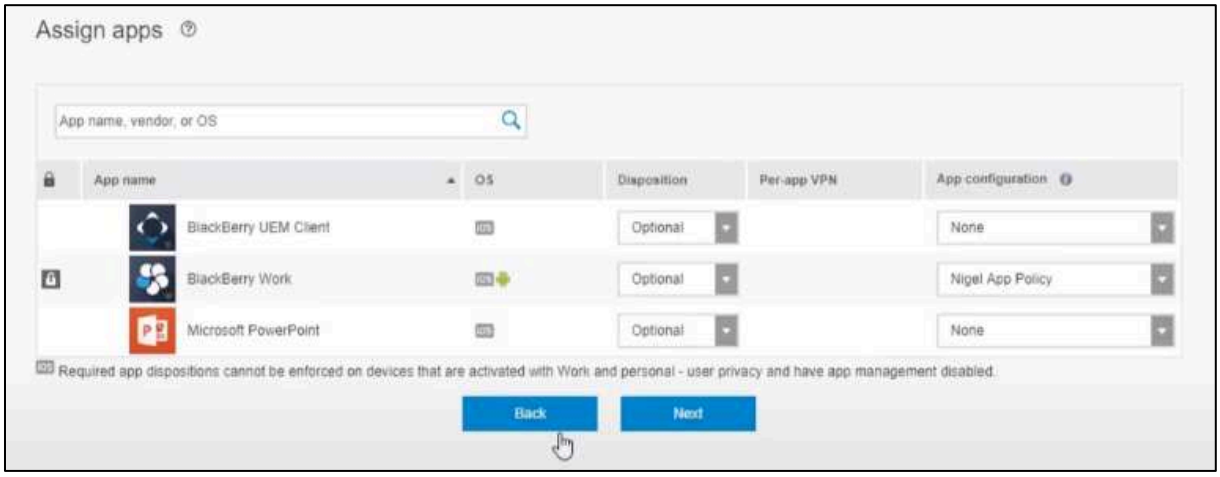

Bild 1 - Vy för att tilldela applikationer (Källa: Blackberrys användarmanual).

2.2.1 Blackberry-applikationer

Av Blackberrys applikationer har Work Apps, UEM Client samt Connectivity påträffats på enheter med SkyECC, se bild 2 för ikoner.



Bild 2 - Ikoner för Blackberrys applikationer (SkyECC).

[1] https://docs.blackberry.com/en/endpoint-management/blackberry-uem/12_13 (hämtad 2021-01-22)

Blackberry UEM App Catalog
Applikationen är namngiven som ”Work Apps” i påträffade SkyECC-enheter. Blackberry UEM App Catalog används för att granska och installera de applikationer som tilldelats användaren av Blackberry UEM-administratören. Applikationen kan likställas med Google Play eller Apple App Store.

Blackberry Connectivity
Applikationen används för att säkerställa säker kommunikation mellan organisationens nätverk och enheten.

Blackberry UEM Client
Den applikation som ser till att reglerna i säkerhetspolicyn följs.

2.3 Karaktär av ärenden

Antalet beslagtagna telefoner konfigurerade med Encrochat minskade i antal under 2020 samtidigt som antalet telefoner med SkyECC ökade i brottsutredningar av samma karaktär. Detta gör att SkyECC kan ses som en ersättare till Encrochat.

I Sverige har majoriteten av påträffade enheter med SkyECC varit av märket Apple iPhone. De ärenden där dessa telefoner påträffats har oftast varit knutna till någon form av organiserad brottslighet med brottsrubriceringar som bland annat:

- Mord eller dråp, misshandel med dödlig utgång
- Försök till mord eller dråp
- Försök, förberedelse och stämpling till mord eller dråp
- Brott mot narkotikastrafflagen
- Grovt vapenbrott

2.4 Operatör

Förkonfigurerade enheter använder vanligen endast datatrafik. Säkerhetspolicyn och det abonnemang som används hindrar användaren att ringa vanliga telefonsamtal. Vanligen har dessa enheter ett SIM-kort endast för datatrafik[2] installerat. SIM-korten är förbetalda att användas fritt under en förutbestämd tid. Abonnemangstiden varierar men 90 dagar är en vanlig tidsperiod. SIM-kort som påträffats har varit från den amerikanska teleoperatören AT&T.

2.5 Pris

Priset för förkonfigurerade enheter varierar beroende på modell, antal och tidigare kontakt med distributören. Det kan dock konstateras att priset är markant högre än att köpa en liknande telefon via vanliga inköpskanaler. Normalt brukar en förkonfigurerad telefon kosta mellan 10 000 och 20 000 SEK där abonnemangslängden vanligen är tre till sex månader. Här är det viktigt och understryka att pris och längd på abonnemang är starkt kopplat till vilken relation köparen har med distributören.

2.6 Sky Global

Verksamheten bakom applikationen SkyECC har under åren gått under namnet Sky Secure och numera Sky Global, enligt egen utsago har verksamheten sitt fäste i Vancouver, Kanada och har verkat sedan 2010. Inledningsvis erbjöd Sky Global enbart sin chattjänst på Blackberry-telefoner men under 2018 gjordes applikationen helt om. Chattklienten blev

[2] Vanligt förekommande namn är data-SIM, M2M-kort (Machine to machine) och telematikkort.

tillgänglig på operativsystemen Android och iOS, organisationen bakom applikationen kallar detta för SkyECC version 2.

Sky Global använder sig av Blackberry UEM som administratörsverktyg och applikationen SkyECC för iOS är endast tillgänglig förinstallerad på telefoner som säljs via Sky Global och dess distributörer [10]. Majoriteten av påträffade telefoner i Sverige har gått via en lokal distributör som även agerar som administratör.

Enheter konfigurerade med SkyECC är avskalade och det finns ingen möjlighet att installera andra applikationer. Det finns en telefonapplikation men vanlig telefoni är inte möjlig. De säkerhetsregler som satts upp i kombination med abonnemangstypen hos teleoperatören gör att kommunikation endast kan ske via SkyECC-applikationen.

2.7 Applikationen SkyECC

Applikationen SkyECC är en chattklient som används för att få kontakt med andra användare som har en SkyECC-telefon. Den genomgång som görs i följande kapitel är av applikationen SkyECC version 2.1. För att inloggning i applikationen ska vara möjlig behöver telefonen vara uppkopplad och ansluten till Sky Globals server. Lösenordet för att logga in (bild 3) är minst sex tecken och all information raderas efter 5 felaktiga försök. Gränsen för radering kan även ställas in på 3 eller 10 felaktiga försök. Enheterna har ett ”Emergency password” som om det skrivs in raderar all användardata i applikationen. Om inte användaren ändrar detta själv brukar standardlösenordet vara en veckodag eller en månad på engelska.

2.7.1 Inloggning

Det går att försätta applikationen i ett dolt läge, kallat ”Stealth Mode”. Med applikationen i dolt läge ändras ikonen för SkyECC till en miniräknare och när applikationen startas öppnas istället en vy som till synes ser ut som en miniräknare (bild 4). För att komma till den normala inloggningsrutan behöver användaren först slå in ett lösenord i form av ett aritmetiskt uttryck, exempelvis 45x45.

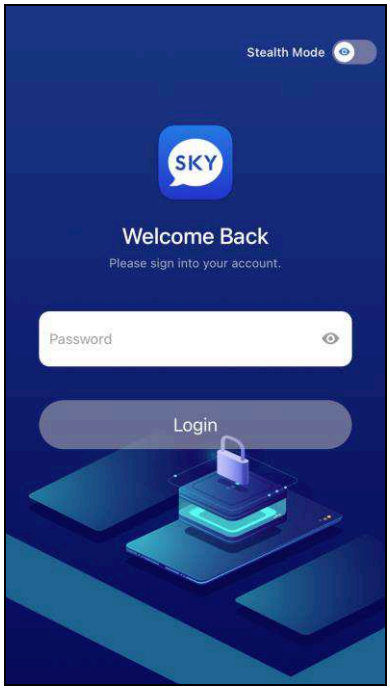

Bild 3 - Inloggningsrutan för SkyECC

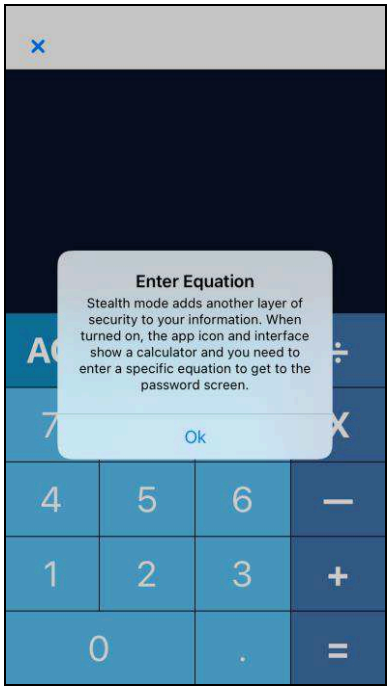

Bild 4 - SkyECC i Stealth mode

2.7.2 Identifiering

Till varje konto autogenereras en bild och ett namn (se bild 5). Båda dessa kan ändras av användaren och varken namn eller bild behöver vara unikt. Varje användare har också ett unikt ECC ID som innehåller sex tecken, exempelvis AB12CD. Varje användare kan även lägga till ett meddelande, ”Status Note”, som alla kontakter kan se direkt. I likhet med ”Status” i Encrochat så är det vanligt förekommande att ge information om ny tillgänglighet, exempelvis *”Hasch and coke in stock!”* eller *”Finns koks”*.

På en ny enhet finns vanligen två kontakter, ”Support” som är Sky Globals supportkonto och en administratörskontakt som är den lokala distributören (bild 6). För att initiera en ny kontakt behöver användaren ange den nya kontaktens unika ECC ID.

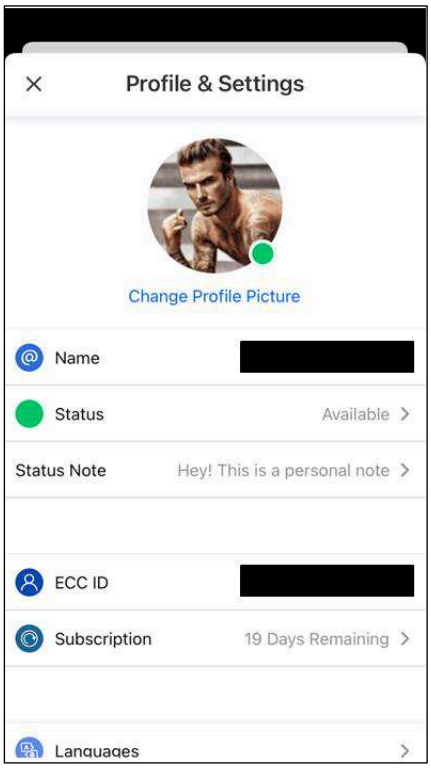

Bild 5 - Användaruppgifter

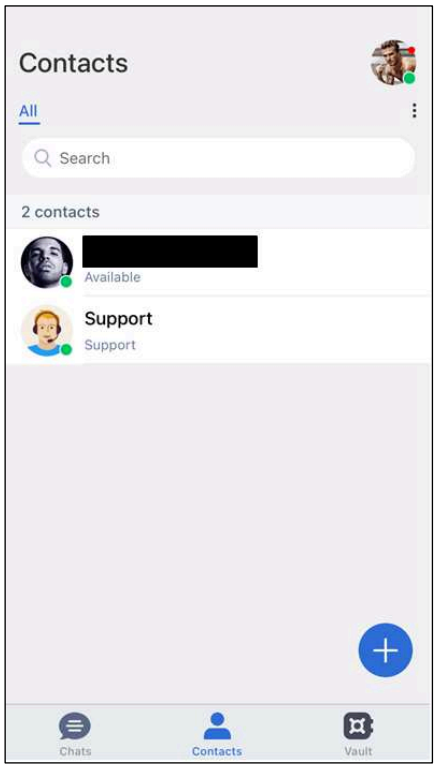

Bild 6 - Kontakter

2.7.3 Valv

I applikationen finns ett valv som skyddas med ytterligare ett lösenord, lösenordet måste vara minst ett tecken. I valvet går det att spara bilder, notiser och chattmeddelanden.

Bilder

Med valvet uppstartat kan bilder tas som sedan kan kategoriseras i olika album. Tagna bilder saknar platsinformation.

Noteringar

Textnotiser kan skrivas och sparas i valvet. Notisen innehåller en rubrik och en brödtext. Notiser kan kategoriseras efter kategorier.

Chattmeddelanden

Vanligen raderas chattmeddelanden efter en förutbestämd tid, dock går det att spara meddelanden i valvet.

2.7.4 Chatt

Användaren kan skicka ett chattmeddelande till initierade kontakter och i de grupper som denne tillhör. I chattvyn finns en inmatningsruta (bild 7). De olika typer av meddelande som kan skickas finns förklarade i Tabell 1. Alla meddelanden är antingen högerställda (skickade meddelanden) eller vänsterställda (mottagna meddelanden), dessa visualiseras i bild 8.

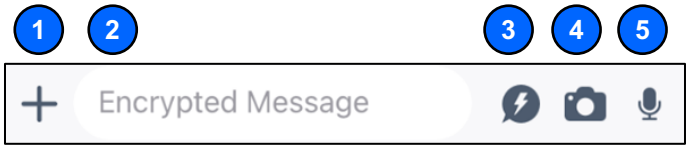

Bild 7 - Inmatning av meddelanden

Tabell 1 - Teckenförklaring av olika typer av meddelanden. Numrering från bild 7

1	Bifogade bilder, notiser och chattar som är sparade i applikationens valv (se föregående avsnitt). Därtill går det att vidarebefordra en kontakt.
2	Textmeddelanden  Bild 8 - Skickade respektive mottagna meddelanden
3	”Flash-meddelande”. Det innebär att meddelandet raderas 30 sekunder efter att de har lästs. 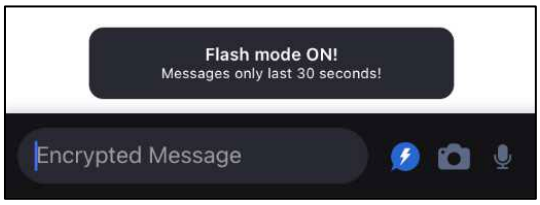 Bild 9 - Inmatning av meddelanden i "Flash Mode"
4	Bilder tagna med telefonens kamera.
5	Ljudmeddelanden som kan spelas in i realtid. Mottagaren behöver sedan klicka på meddelandet för att spela upp ljudinspelningen.  Bild 10 - Inspelat ljudmeddelande med en längd på fem sekunder

2.7.5 Broadcast

Det går att sända ut ett meddelande till alla kontakter samtidigt vilket görs via ett så kallat ”broadcast message”.

2.7.6 Grupper

Den användare som skapar en gruppchatt blir automatiskt ägare och administratör. Ägaren kan sedan lägga till andra gruppmedlemmar som administratörer. En administratör kan endast lägga till kontakter som redan har initierats individuellt. De tester som utförts talar för att individuella gruppmedlemmar inte behöver ha initierat kontakt med övriga i gruppen.

3 Slutsats

- SkyECC är en applikation för säker kommunikation av text, ljud och bild. Applikationen finns på mobila enheter som styrs via en enhetshanteringstjänst från Blackberry.

- Det kan konstateras att enheter med SkyECC endast har en applikation som användaren kan använda. Det går inte att använda enheterna till någon annan form av kommunikation.

- Mobila enheter för privatpersoner som styrs via Blackberry UEM är en ovanlig företeelse i Sverige och Europa. De flesta enheter som har påträffats i Sverige har varit i samband med brottsutredningar kopplade till organiserad brottslighet.

- Enheter styrs och konfigureras av Sky Global, en extern organisation, alternativt via en lokal administratör. Telefonerna har ett förhållandevis högt pris och kort abonnemangsperiod.

4 Källor

[1] Paganini, P., Security Affairs (2017-03-10). The Dutch police decrypted a number of PGP messages sent by crooks through their BlackBerry mobile devices for the criminal investigation on Ennetcom. https://securityaffairs.co/wordpress/57036/cyber-crime/blackberry-pgp-messages [Hämtad 2020-09-08]. **Internetreferens**

[2] Cox. J., Vice (2017-03-09). Dutch Cops Say They've Decrypted PGP Messages On Seized Server. https://www.vice.com/en_us/article/3dyaqk/dutch-cops-say-theyve-decrypted-pgp-messages-on-seized-server [Hämtad 2020-09-08]. **Internetreferens**

[3] Federal Bureau of Investigation. International Criminal Communication Service Dismantled (2018-03-16). https://www.fbi.gov/news/stories/phantom-secure-takedown-031618. [Hämtad 2020-09-15]. **Internetreferens**

[4] Vaas. L., Naked Security. 258,000 encrypted IronChat phone messages cracked by police (2018-11-09). https://nakedsecurity.sophos.com/2018/11/09/258000-encrypted-ironchat-phone-messages-cracked-by-police. [Hämtad 2020-09-15]. **Internetreferens**

[5] Khandelwal. S., The Hacker News. Dutch Police Seize Another Company that Sells PGP-Encrypted Blackberry Phones (2017-05-11). https://thehackernews.com/2017/05/police-blackberry-pgp-phones.html. [Hämtad 2020-09-15]. **Internetreferens**

[6] Nationellt Forensiskt Centrum. Förkonfigurerade enheter – Sammanfattad information om Encrochat OS. NFC Notat, Informationstekniksektionen 2020:09. **Interna rapporter & Notat**

[7] Europol. Dismantling of an encrypted network sends shockwaves through organised crime groups across Europe (2020-07-02). https://www.europol.europa.eu/newsroom/news/dismantling-of-encrypted-network-sends-shockwaves-through-organised-crime-groups-across-europe. [Hämtad 2020-12-23]. **Internetreferens**

[8] Cheuvront, D., Security Intelligence. Why UEM Is the New MDM: The Latest Stage in Enterprise Evolution (2018-07-03). https://securityintelligence.com/why-uem-is-the-new-mdm-the-latest-stage-in-enterprise-evolution. [Hämtad 2020-12-23]. **Internetreferens**

[9] Secure Messaging Apps Comparison (2021-01-19). https://www.securemessagingapps.com/ [Hämtad 2021-01-22]. **Internetreferens**

[10] SKY ECC User Guide for Android and iOS (maj 2019). https://www.skyecc.com/wp-content/uploads/2019/05/SKY-App-User-Guide-expanded-with-iOS.pdf [Hämtad 2020-01-22]. **Användarmanual**

nfc.polisen.se

Nationellt forensiskt centrum – NFC
581 94 Linköping, Telefon 010-562 80 20
e-post registrator.nfc@polisen.se

Swedish National Forensic Centre – NFC
SE-581 94 Linköping, Tel +46 10 562 80 20
e-mail registrator.nfc@polisen.se

Polisen

SKY ECC Användarguide för Android och iOS

VAD ÄR SKY ECC? 3

Funktioner 3

HUR MAN ANVÄNDER DENNA GUIDE 3

Första användningen och komma i gång med SKY ECC 4

Komma i gång med SKY ECC 4

SKY ECC-inställningar 4
Profilbild, namn och status 5
Abonnemang 10
Kontakta din återförsäljare 10
Ljud (endast Android) 10
Använda retur-tangenten för att skicka (endast Android) 10
Utgångstid för meddelanden 10
Byta ditt ECC-lösenord 12
Lösenordsförsök 13
Ditt ECC-ID och domän 13
Nödlösenord 14
Tid för automatisk låsning 14

Kontakter och kontaktgrupper 16
Lägga till kontakter i adressboken 16
Acceptera en kontaktinbjudan 18
Dela en kontakt 19
Radera och blockera kontakter 19
Redigera en kontakt 19
Hantera kontaktkategorier 21

Använda valvet 22
Ange ditt första lösenord till valvet 23
Bilder 26
Anteckningar 28
Chattar 29

Chattfunktioner 30
Skicka ett meddelande 30
Kopiera ett meddelande 30
Vidarebefordra ett meddelande 30
Återkalla ett meddelande 30
Bifoga bilder och objekt i valvet till meddelanden 30
Skicka ljudmeddelanden 32
Använda Flash-meddelanden 33
Broadcast-meddelanden 33
Gruppmeddelanden 35

Använda stealth-läge 40
Starta stealth-läge 40
Avsluta stealth-läge 42

Få hjälp och support 42
Kontakta din återförsäljare 42
Kontakta SKY ECC-supporten 42

Symbolförklaringar 42

VAD ÄR SKY ECC?

SKY ECC är en meddelandeplattform som ger garanterat skydd för dina mest känsliga data. Vi gör vårt yttersta för att erbjuda den bästa upplevelsen för våra kunder. Vår plattform eliminerar de risker och sårbarheter som uppstår i och med avlyssning av känsliga data vid elektronisk kommunikation.

- **End-to-end-kryptering av meddelanden:** Skyddar känslig och hemlig information i vårt nätverk. SKY ECC krypterar innehållet så att endast avsändaren och den avsedda mottagaren kan läsa det.
- **Ett privat globalt kommunikationsnätverk**: Kunder kan använda sina enheter runt om i världen utan extra roamingavgifter. SKY ECC skickar data via ett säkert privat internationellt nätverk.
- **Maskinvara som inte kan manipuleras**: Vi använder bara enheter med inbyggda säkerhetsfunktioner som skyddar användare mot dataintrång och står emot försök att hacka eller manipulera dem.
- **Säker hantering av mobila enheter**: Vår plattform skyddar enheter genom att säkerställa fullständig kontroll av informationen om en enhet kommer bort eller blir stulen.

Funktioner

Viktiga funktioner som gör SKY ECC till en av de mest tillförlitliga meddelandeapparna på marknaden:

- Meddelandealternativ: Redigera, återkalla, kopiera eller vidarebefordra meddelanden
- Valvet: Arkivera anteckningar, bilder och sparade chattar
- Kategorier: Organisera chattar i anpassade kategorier
- Foton: Skicka foton med alternativ för visning eller nedladdning
- Ljudinspelning: Skicka tydliga ljudmeddelanden
- Broadcast-meddelanden: Skicka notiser till hela din kontaktlista

Hur man använder denna guide

Denna användarguide har tagits fram för att hjälpa dig att använda SKY ECC fullt ut. SKY ECC fungerar som de flesta chattappar som du använt tidigare, men med några ytterligare egenskaper och inställningar som gör det till den säkraste chattappen som du kan använda.

SKY ECC v2 finns endast som en förinstallerad app på enheter som säljs av SKY GLOBAL och dess distributörer. SKY ECC fungerar på Android Oreo och senare versioner samt iOS 12 och senare versioner.

SKY ECC för Android och iOS har samma funktioner. I denna guide kan du utgå ifrån att

alla steg, instruktioner och tips kommer att funka på båda typerna av enheter, om inget annat anges.

Första användningen och komma i gång med SKY ECC

Din SKY ECC-enhet ska ha SKY ECC förinstallerad och vara klar att börja användas direkt. Innan du börjar använda SKY ECC rekommenderar vi att du laddar enheten fullt. SKY ECC-enheter använder sig av SKY GLOBALS privata mobildatanätverk som ger säker och privat åtkomst till internet i hela världen.

Din SKY ECC-enhet kan kopplas upp mot Wi-Fi eller använda mobildata. Alla SKY ECC-enheter kopplar upp mot internet genom en säker VPN-anslutning. Oavsett om du använder mobildata eller ett Wi-Fi-nätverk är din uppkoppling mot SKY ECC-servrarna säker.

Komma i gång med SKY ECC

När din enhet är fulladdad och uppkopplad mot internet startar du appen genom att trycka på SKY ECC-ikonen på skärmen. Du ska ha fått ditt sexsiffriga ECC-ID och ett tillfälligt lösenord. Vi rekommenderar att du byter ditt lösenord (se *Byta ditt ECC-lösenord* nedan) när du loggar in på SKY ECC första gången.

VIKTIGT OM SKY ECC-LÖSENORD

För att garantera att SKY ECC:s meddelandeplattform är så säker som möjligt kan SKY ECC:s supporttjänst inte återställa ditt lösenord om du tappar bort eller glömmer det. Om du tappar bort eller glömmer ditt SKY ECC-lösenord kommer alla chattar och objekt i valvet att försvinna. Dina kontakter kommer dock fortfarande att finnas kvar i ditt konto efter återställningen.

SKY ECC-inställningar

Öppna SKY ECC-inställningarna genom att trycka på din profilbild högst upp till höger på skärmen. I SKY ECC-inställningarna kan du justera personliga inställningar och säkerhetsinställningar i SKY ECC så att de passar dina behov. På Android-enheter har inställningarna delats upp i:

- Profil (namn, profilbild, status tillgänglig/upptagen, ECC-ID och domän)
- Blockera användare
- Säkerhet (lösenord, stealth-läge, självförstörandetimer för meddelanden, automatisk låsning och säkerhetsnycklar)
- Abonnemang (abonnemangsinformation och samtal med din återförsäljare)
- Om (om SKY ECC och versionsnummer)

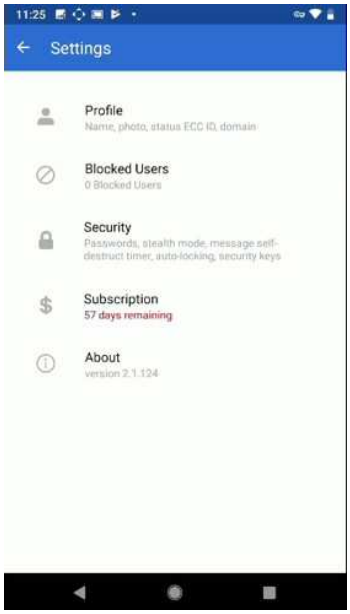

I iOS finns alla inställningar på en och samma skärm.

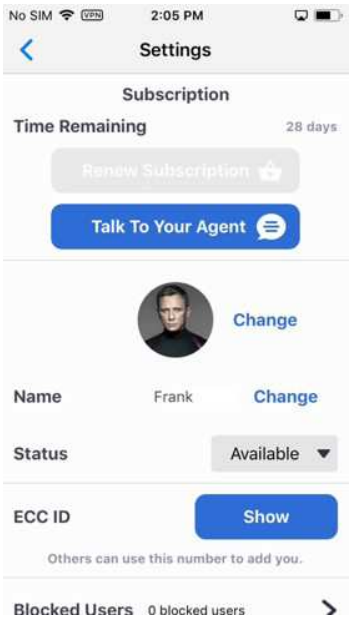

Profilbild, namn och status

Ditt SKY ECC-ID är en sexsiffrig kod som har genererats slumpmässigt. SKY ECC kräver inte att du anger din mejladress, ditt telefonnummer eller annan personlig information som gör att du kan identifieras för att kunna använda appen. I detta avsnitt kan du välja ett smeknamn som dina SKY ECC-kontakter kommer att se i sin kontaktlista.

Välja ditt namn:

Android:

- På skärmen med huvudinställningar trycker du på Profile (profil)
- Tryck på profilbilden och Name (namn) högst upp
- I popup-fönstret med profilinfo skriver du det namn som du vill att dina kontakter ska se
- Tryck på Change (byt)

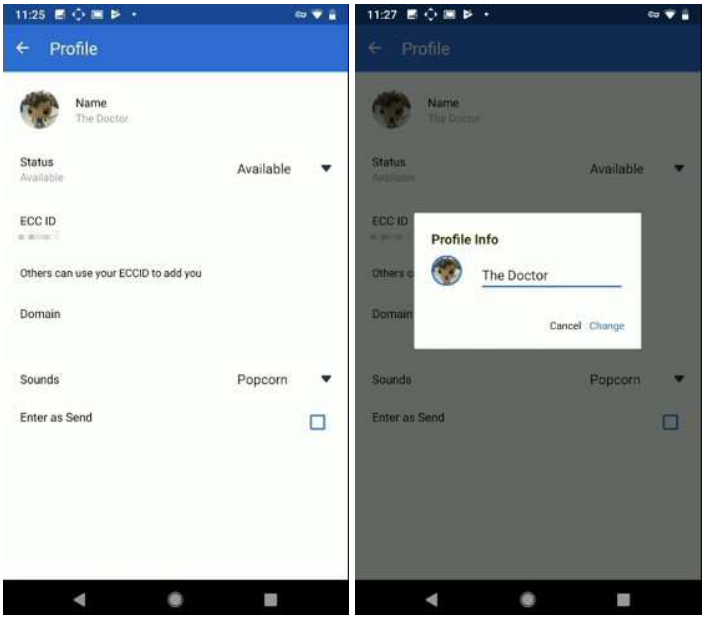

iOS:

- På chattskärmen trycker du på din profilbild (högst upp till vänster)
- Tryck på Change (byt) bredvid ditt namn
- Skriv ditt nya namn
- Tryck på Rename (byt namn) eller Cancel (avbryt) om du vill gå tillbaka och inte byta namn.



Du kan ställa in en profilbild till ditt konto. Du kan välja en av de förvalda bilderna som finns installerade på enheten eller ta en egen bild.

Ange din profilbild:

Android:

- I popup-fönstret med profilinfo trycker du på bilden.

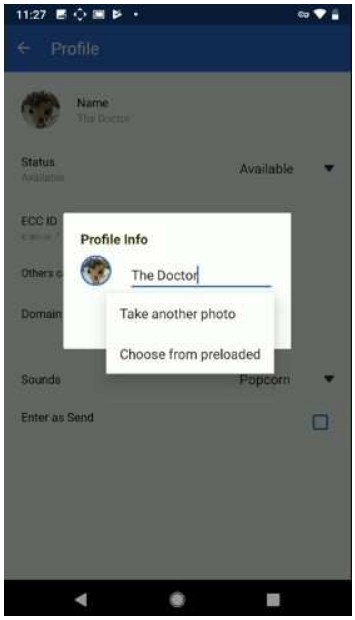

- Tryck på Take another photo (ta ett annat foto) eller Choose from preloaded (Välj bland förinstallerade)

Välja en förinstallerad bild

- Välj en bild från skärmarna. Bläddra bland bilderna och tryck på den du vill ha.

Ta en egen bild

- Välj Take another photo (ta ett annat foto)
- Ta en bild på det som du vill ha som din profilbild. **Obs!** I SKY ECC är bara den bakre kameran aktiverad.
- På nästa skärm kan du ta bilden igen (tryck på pilarna i en cirkel), trycka på bocken om du vill använda denna bild eller trycka på X om du vill avbryta.


11:27
Take Photo

iOS

- På inställningsskärmen trycker du på Change (byt) bredvid din profilbild
- Välj en av de förinstallerade bilderna
- Om du vill ta ett foto trycker du på Take Photo (ta foto)
- Ta fotot (endast den bakre kameran)
- Tryck på Use (använd) om du vill behålla fotot eller Retake (ta om) om du vill försöka igen.

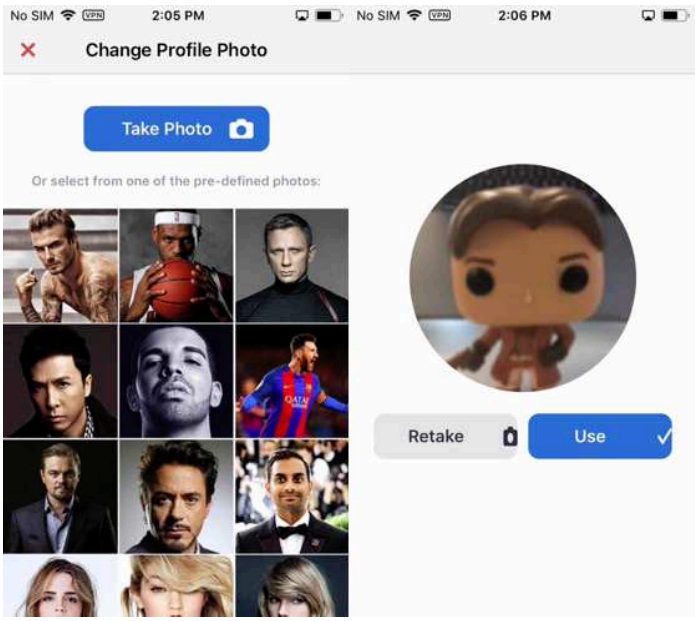

Abonnemang

I din licensinformation visas när din SKY ECC-licens löper ut.
I Android visas detta i en annan del av skärmen Settings (inställningar). I iOS visas din abonnemangsinformation och knappen för att starta en chatt med din återförsäljare högst upp på skärmen Settings (inställningar).

Kontakta din återförsäljare

Du kan nå din personliga SKY ECC-återförsäljare genom abonnemangsinställningarna eller genom dina kontakter.

Ljud (endast Android)

Du kan ändra standardljudet för notiser. Standardljudet är popcorn men du kan välja bland alla de förinstallerade notisljuden på din enhet.

Använda retur-tangenten för att skicka (endast Android)

Om du markerar den här rutan kan du skicka ett meddelande genom att trycka på retur medan du skriver, istället för att trycka på skicka-ikonen. Som standard är alternativet inte markerat.

Utgångstid för meddelanden

Med SKY ECC kan du välja hur länge chattmeddelanden ska finnas kvar. Det förinstallerade alternativet är två dagar men du kan ange tiden till så lite som två timmar om du vill. När tiden har löpt ut raderas meddelandet automatiskt.

Ställa in när meddelanden tas bort:

Android:

- Gå till Settings (inställningar)
- Tryck på Security (säkerhet)
- Tryck på menyn bredvid Message self-destruct timer (självförstörandetimer för meddelanden) och välj när du vill att meddelanden ska förstöras/löpa ut.

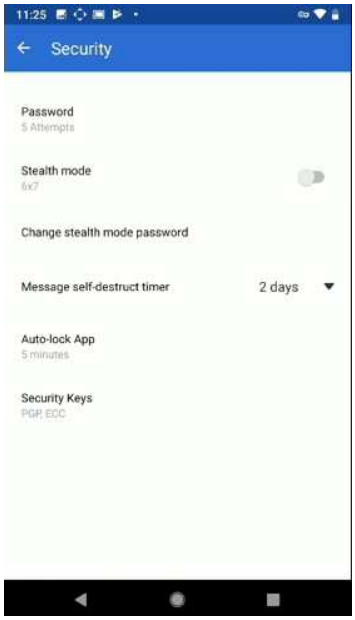

iOS:

- På skärmen Settings (inställningar) bläddrar du ned till Message self-destruct timer (självförstörandetimer för meddelanden) och väljer när du vill att meddelanden ska förstöras/löpa ut.

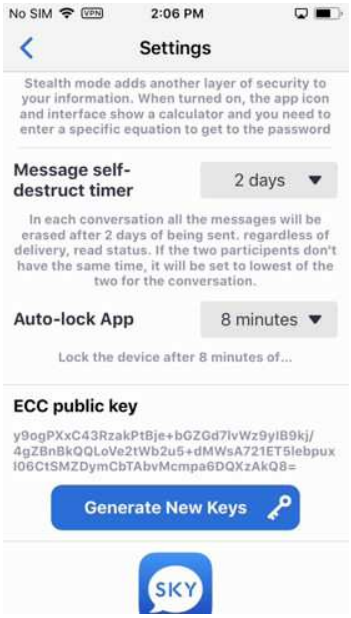

Hur radering/förfallande av meddelanden fungerar.
När du chattar med dina kontakter bestäms förfallotiden för hela konversationen av den person som har den *kortaste* förfallotiden för chattar. Till exempel, om Bill och John chattar på SKY ECC och Bill har förfallotiden för chattar inställd på 2 dagar och John har 3 timmar så kommer alla chattar att tas bort efter tre timmar. Denna regel gäller både chattar på tu man hand och gruppchattar.

Byta ditt ECC-lösenord

Du kommer att få ett första SKY ECC lösenord när du får din enhet. Vi rekommenderar att du byter lösenord och använder ett säkert lösenord på ditt SKY ECC-konto. Eftersom SKY ECC-supporttjänsten inte kan ta fram ditt lösenord, utan bara kan återställa kontot, kan det vara värt att skriva ned lösenorden till SKY ECC och SKY ECC-valvet och bevara dem på ett säkert ställe.

Byta ditt ECC-lösenord

Android

- Gå till Settings (inställningar)
- Tryck på Security (säkerhet)
- Tryck på Password (lösenord) högst upp
- Tryck på App Password (applösenord)
- Du blir ombedd att ange ditt nuvarande lösenord.
- Tryck på Next (nästa).
- Ange det nya lösenordet och bekräfta, tryck sedan på Change (byta).

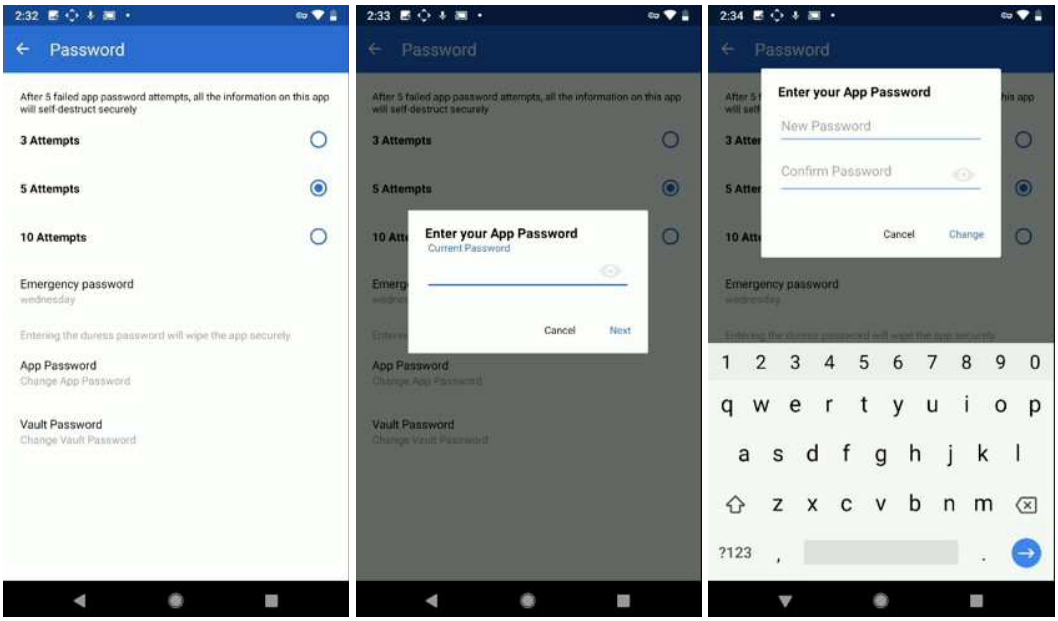

iOS

- På skärmen Settings:
- Tryck på Change App Password (byta applösenord)
- Du blir ombedd att ange ditt nuvarande lösenord.
- Tryck på Next (nästa).
- Ange det nya lösenordet och bekräfta, tryck sedan på Change (byta).



Lösenordsförsök

SKY ECC är väldigt säkert mot försök att tvinga fram åtkomst till appen genom upprepade försök att ange lösenordet. Du kan ange efter hur många misslyckade försök att ange lösenordet som kontot ska tömmas. När kontot har tömts måste du kontakta din återförsäljare eller SKY ECC-supporttjänsten och återställa kontot. När en återställning görs raderas alla chattar och valvet. Endast dina kontakter sparas. Standardinställningen är 5 försök att lösenordet.

Ange antalet lösenordsförsök:

Android

- Gå till Settings (inställningar)
- Tryck på Security (säkerhet)
- Tryck på Password (lösenord) högst upp
- Välj 3, 5 eller 10 försök på radioknapparna högst upp på skärmen och tryck sedan på bakåtpilen.

iOS:

- Gå till Settings (inställningar)
- I menyn bredvid Password attempts (lösenordsförsök) väljer du 3, 5 eller 10 försök och trycker på Done (klart).

Ditt ECC-ID och domän

Detta avsnitt visar ditt ECC-ID och den domän som din enhet är registrerad på. Du behöver bara den här informationen om du kontaktar supporttjänsten.

Nödlösenord

Om du snabbt behöver radera alla dina chattar och objekt i valvet anger du nödlösenordet som finns i dina lösenordsinställningar. Du kan behålla det förinstallerade slumpmässiga lösenordet eller byta det till något annat genom att trycka på Emergency password (nödlösenord) i dina lösenord, skriva in ett nytt lösenord och bekräfta.

När du använder nödlösenordet återställs hela din SKY ECC-app. Alla dina chattar och objekt i valvet försvinner. Du behöver återaktivera ditt ECC-konto via din återförsäljare.

Byta ditt nödlösenord:

Android

- Gå till Settings (inställningar)
- Tryck på Security (säkerhet)
- Tryck på Password (lösenord) högst upp
- Tryck på Emergency Password (nödlösenord)
- Ange och bekräfta ditt nya lösenord och tryck på Change (byt).

iOS

- Gå till Settings (inställningar)
- I iOS är nödlösenordet gömt som standard. Visa lösenordet genom att trycka på Show (visa).
- Byt lösenordet genom att trycka på Change (byt).
- Ange och bekräfta ditt nya lösenord och tryck på Change (byt).

Tid för automatisk låsning

Du kan ställa in SKY ECC så att appen automatiskt låser sig om det inte har varit någon aktivitet under en viss tid. Standardtiden är 5 minuter, men du kan ställa in den till mellan 2 och 7 minuter.

Byta den automatiska låstiden:

Android

- Gå till Settings (inställningar)
- Tryck på Security (säkerhet)
- Tryck på Auto-lock App (automatisk låsning av app)
- På nästa skärm väljer du 2, 3, 4, 5, 6 eller 7 minuter och trycker sedan på bakåtpilen.

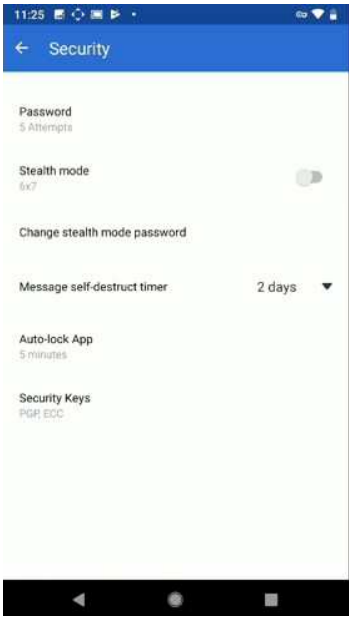

iOS

- I Settings (inställningar) bläddrar du ned till Auto-lock app (automatisk låsning av app)
- Tryck på menyn och välj mellan 2 och 8 minuter och tryck på Done (klart).

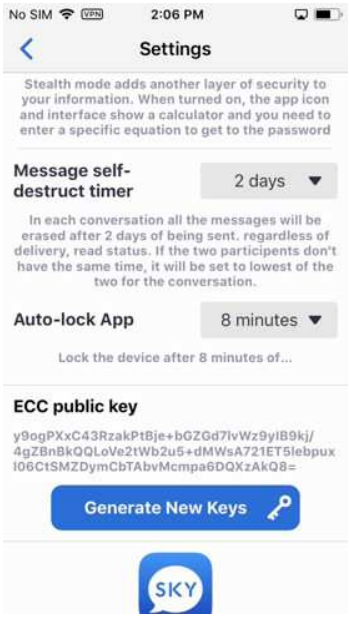

Kontakter och kontaktgrupper

Som standard har du två godkända kontakter när du loggar in i SKY ECC första gången: SKY ECC Support (supporttjänsten) och din återförsäljare (den person som du köpte ditt konto ifrån). Om du vill lägga till en ny kontakt i SKY ECC behöver du ha din kontakts sexsiffriga SKY ECC-ID.

Lägga till kontakter i adressboken

- Tryck på Contacts (kontakter) i det nedre verktygsfältet
- Längst ned till höger (iOS: högst upp till höger) trycker du på ikonen Add Contacts (lägga till kontakter)

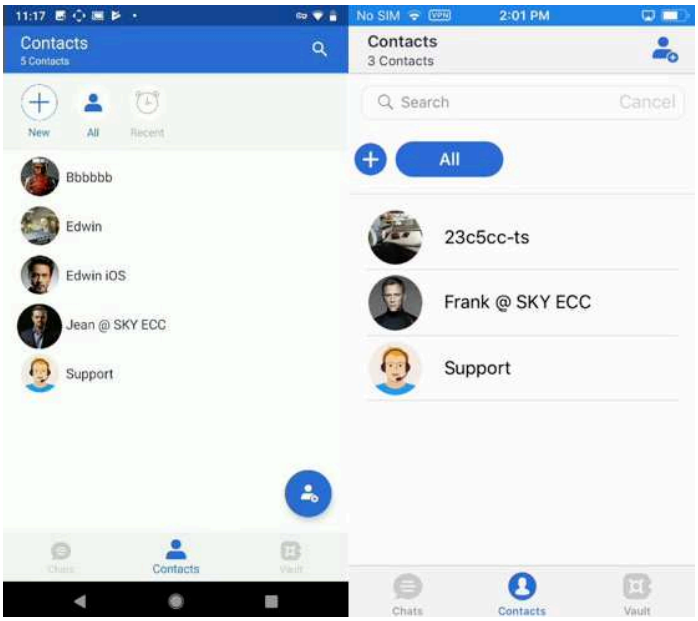

- Ange din kontakts ECC-ID.
- På Android-enheter kontrollerar appen automatiskt ID:t när du har skrivit klart. I iOS trycker du på Check (kontrollera).

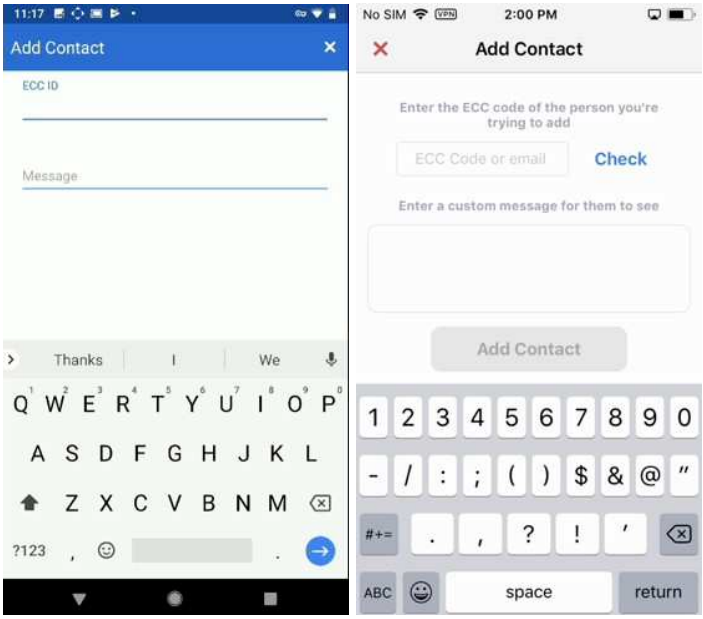

Vi rekommenderar att du lägger till ett meddelande i kontaktinbjudan för att identifiera dig själv för de andra SKY ECC-användarna.

- Tryck på Add contact (lägg till kontakt)

SKY ECC-användaren får då en kontaktinbjudan. Du kan inte påbörja en chatt med kontakten förrän hen har accepterat din inbjudan. Högst upp bland dina kontakter ser du utgående inbjudningar tills din inbjudan har accepterats. Om du vill avbryta din inbjudan trycker du på Outgoing invitations (utgående inbjudningar) och sedan på Revoke (återkalla) bredvid den kontaktinbjudan som du vill avbryta.

Acceptera en kontaktinbjudan

Tryck på Contacts (kontakter)
Om du har en kontaktinbjudan som väntar på svar ser du detta i Pending invitations (inbjudningar som väntar på svar) högst upp på skärmen.

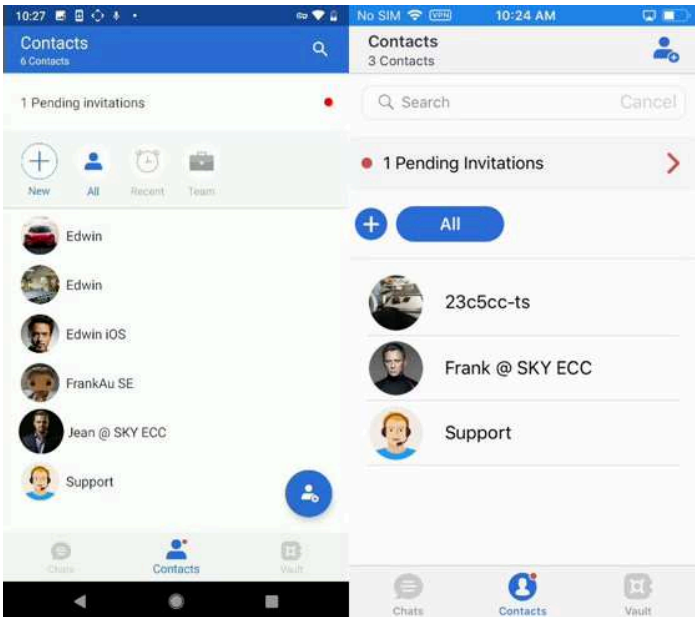

Tryck på Pending invitations (inbjudningar som väntar på svar)
Nu ser du en lista med kontaktinbjudningar. Acceptera en inbjudan genom att trycka på Accept (acceptera). Avvisa en inbjudan genom att trycka på Reject (avvisa).

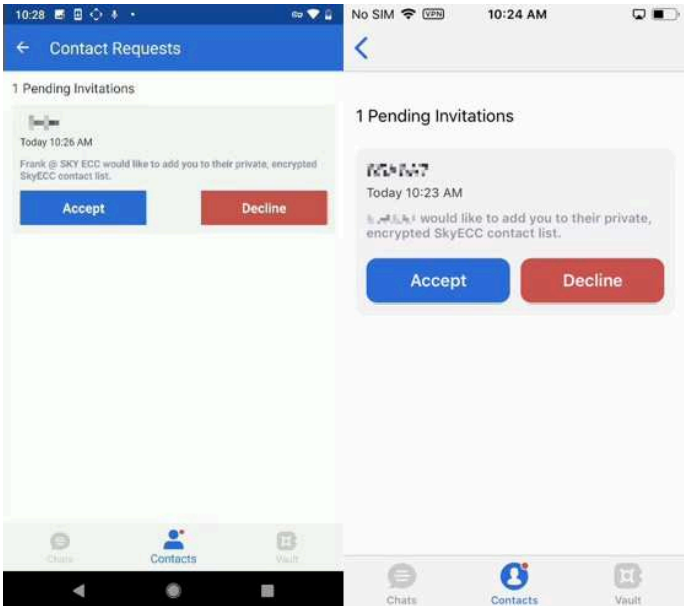

Dela en kontakt

Du kan dela en kontakt med en annan SKY ECC-användare genom att trycka länge (Android) eller trycka och hålla ned (iOS) tills alternativen Select contact (välj kontakt) visas. Välj den kontakt eller de kontakter som du vill dela och tryck på dela-ikonen högst upp till höger (mellan pennan och papperskorgen). Du kan dela dessa kontakter med alla dina andra kontakter.

Radera och blockera kontakter

Du kan radera en kontakt genom att välja kontaktläget (tryck länge eller tryck och håll ned), markera de kontakter som du vill radera och tryck på den röda papperskorgen högst upp till höger på skärmen.

Om du vill blockera en kontakt trycker du länge (Android) eller trycker och håller ned (iOs) på ett kontaktnamn, väljer den kontakt som du vill radera och trycker på den röda papperskorgen högst upp till höger på skärmen. Du får frågan om du vill radera eller radera och blockera kontakten.

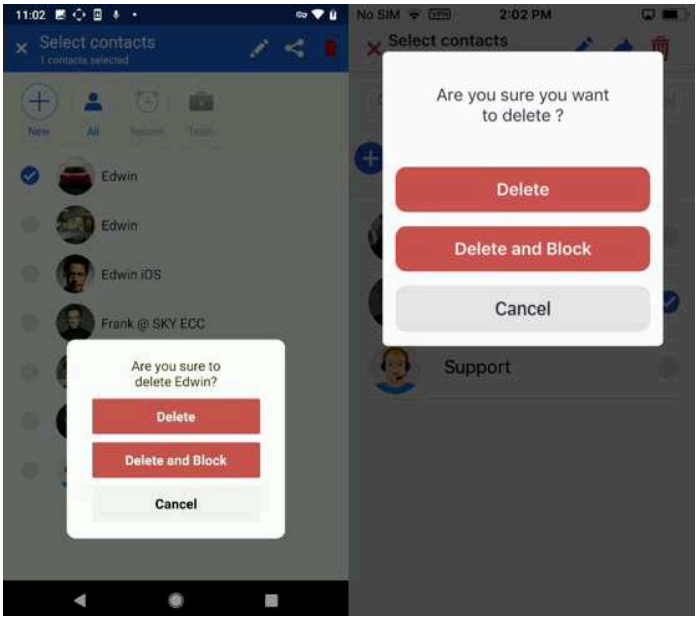

Du ser dina blockerade kontakter på skärmen Settings (inställningar) på Android och på skärmen Settings (inställningar) i iOS.

Redigera en kontakt

Du kan redigera namnet och bilden på alla dina kontakter. Gå in i kontaktläget (tryck länge eller tryck och håll ned) och tryck på pennan. Då kan du byta visningsnamn och foto (endast Android) på din kontakt. Du kan inte ändra din kontakts ECC-ID.

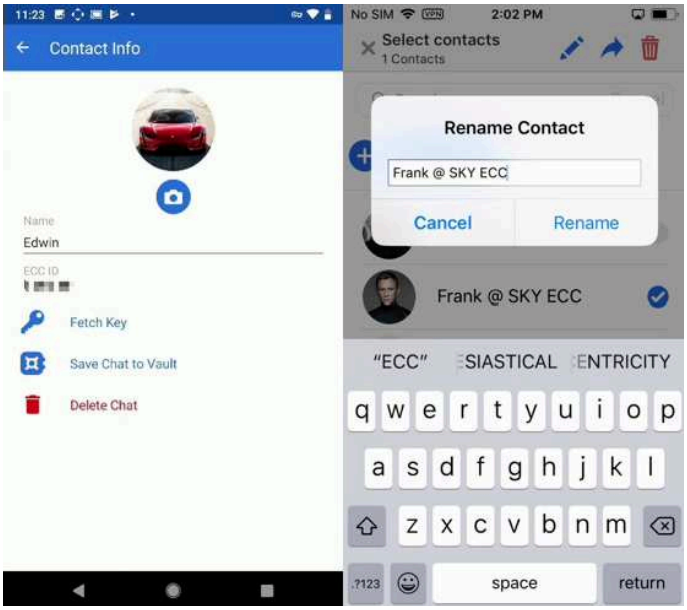
11:23
Contact Info
Name
Edwin
ECC ID
Fetch Key
Save Chat to Vault
Delete Chat
No SIM
2:02 PM
Select contacts
1 Contacts
Rename Contact
Frank @ SKY ECC
Cancel
Rename
Frank @ SKY ECC
"ECC"
SIASTICAL
ENTRICITY
space
return

Hantera kontaktkategorier

Du kan lägga till kontakter i anpassade kategorier som gör det enklare att filtrera adressboken och underlättar hanteringen av din kontaktlista. Det är särskilt praktiskt om du har ett stort antal kontakter.

Skapa en kontaktkategori:

- På skärmen Contacts (kontakter) trycker du på plustecknet när du vill skapa en ny kategori.
- Döp kategorin och välj en ikon (endast Android) till kategorin. I iOS trycker du på Create category (skapa kategori) efter att du har angett namnet.
- Tryck bara på högerpilen (endast Android).
- Tryck bredvid varje kontakt som du vill lägga till.
- Spara och skapa kategorin genom att trycka på högerpilen. I iOS trycker du på Create category (skapa kategori) igen när du har lagt till en kontakt.

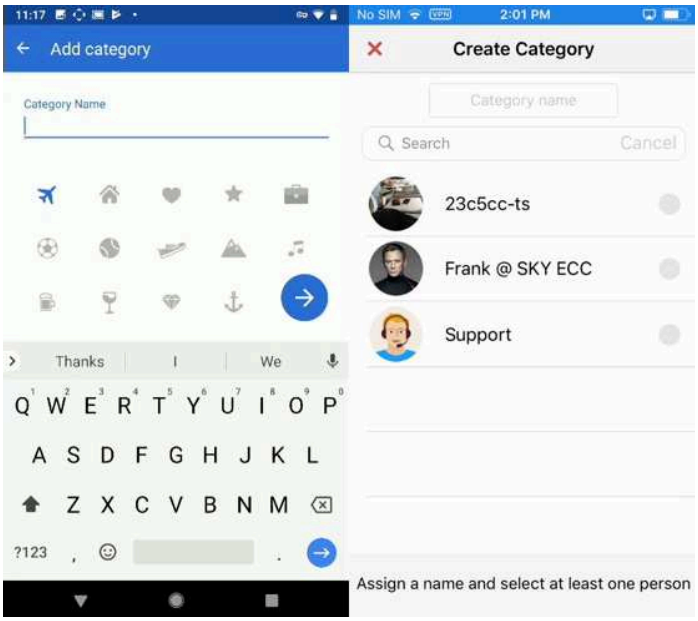

Lägga till personer i en kategori

- Tryck på kategorinamnet högst upp bland dina kontakter.
- Redigera kategorin genom att trycka på pennan högst upp till höger.
- Tryck bredvid namnet på den kontakt som du vill lägga till i kategorin.
- Tryck på högerpilen i Android eller Save changes (spara ändringar) i iOS.

Ta bort personer från en kategori

- Tryck på kategorinamnet högst upp bland dina kontakter.
- Redigera kategorin genom att trycka på pennan högst upp till höger.
- Tryck bredvid namnet på den kontakt som du vill ta bort från kategorin ELLER tryck på det röda X:et på kontaktens foto högst upp på skärmen.
- Tryck på högerpilen i Android eller Save changes (spara ändringar) i iOS.

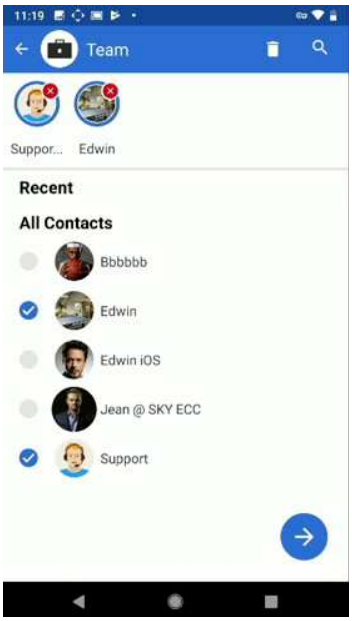

Ändra namn eller ikon på din kategori

- Tryck på kategorinamnet högst upp bland dina kontakter.
- Redigera kategorin genom att trycka på pennan högst upp till höger.
- Tryck på kategorinamnet högst upp på skärmen.
- Ange ett nytt namn eller välj en ny ikon.
- Spara genom att trycka på Save changes (spara ändringar).

Filtrera din adressbok enligt kategori

- Tryck på Contacts (kontakter) längst ned på skärmen.
- Tryck på kategorinamnet.

Din kontaktlista visar bara personer i denna kategori. SKY ECC har två förinstallerade kategorier, All (alla) för alla kontakter och Recent (senaste) för kontakter som du har chattat med den senaste tiden. Recent (senaste) finns bara på Android.

Använda valvet

Valvet är ett fantastiskt verktyg för att spara känslig information. Du kan behålla objekt i valvet för dig själv eller dela dem med dina SKY ECC-kontakter. När du delar ett objekt i valvet kan det delas som:

View only (endast visning) Objektet visas i chatten men dina kontakter kan inte spara objektet till sitt eget valv. View only-objekt har en liten ögonikon i hörnet.
View and download (visa och ladda ned) Objektet visas i chatten *och* deltagare i chatten kan spara objektet till sitt eget valv.

Obs! Om du tillåter att ett objekt kan laddas ned och sparas i en kontakts valv kan den delas vidare till andra personer utan din vetskap. Du kan återkalla objekt i en chatt, men om ett objekt redan har sparats till en annan persons valv går det inte längre att ta bort objektet från det valvet.

Ange och byta lösenord till valvet

Valvet i SKY ECC är en säker del av ECC-appen som du kan använda för att förvara bilder, noteringar och chattar. Valvet skyddas av ytterligare ett lösenord utöver det SKY ECC-lösenord du använder för att starta

appen. När du öppnar valvet första gången behöver du välja ett lösenord till det.

Ange ditt första lösenord till valvet:

- Tryck på valvikonen längst ned på skärmen.
- Tryck på Setup Vault (ställ in valvet)

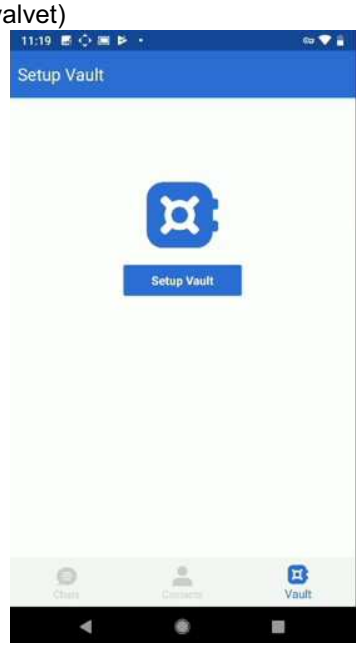

Ange ditt nya lösenord och bekräfta, tryck sedan på Set Password (ange lösenord).

Du blir ombedd att ange ditt lösenord och bekräfta det för att avsluta. Nu är

ditt valv klart!

Ändra lösenord till valvet:

Android

- Gå till Settings (inställningar)
- Tryck på Security (säkerhet)
- Tryck på Password (lösenord) högst upp
- Tryck på Vault Password (valvlösenord)
- Du blir ombedd att ange ditt nuvarande lösenord.
- Tryck på Next (nästa).
- Ange det nya lösenordet och bekräfta, tryck sedan på Change (byta).

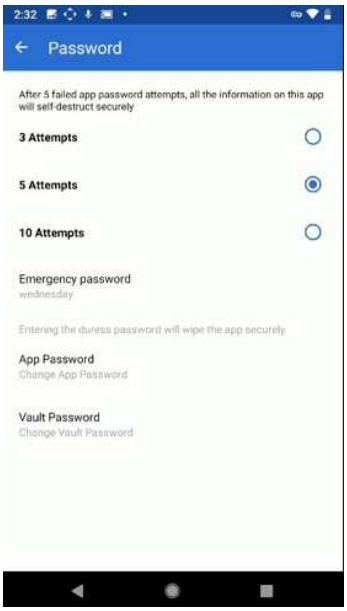

iOS

- Tryck på Security (säkerhet)
- Tryck på Change Vault Password (byta valvlösenord)
- Du blir ombedd att ange ditt nuvarande lösenord.
- Tryck på Next (nästa).
- Ange det nya lösenordet och bekräfta, tryck sedan på Change (byt).



Om du glömmer ditt valvlösenord kan du tvinga fram en återställning av valvet genom att skriva in lösenordet 6 gånger. Det innebär dock även att allt i valvet raderas.

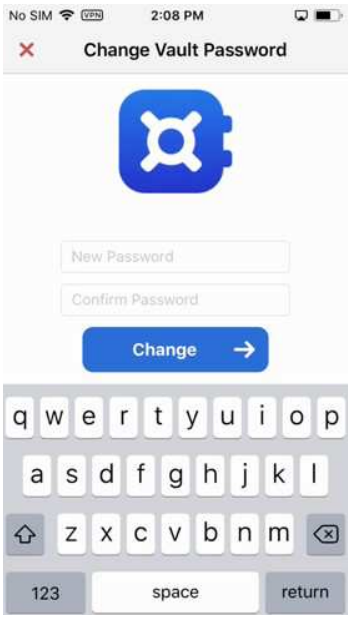

Efter 6 försök raderas SKY ECC-valvet automatiskt och du kan välja ett nytt lösenord för valvet.

Bilder

Det finns två sätt att spara bilder i valvet: spara dem från en annan chatt eller ta en bild med din kamera.

Ta en bild

- Tryck på valvikonen i det nedre verktygsfältet.
- Tryck på kameraikonen längst ned till höger (högst upp till höger i iOS).
- Ta en bild. Du kan ta bilden igen, slänga den eller spara den (alternativet att slänga den finns bara i Android).
- När du trycker på Spara sparas bilden i valvet.

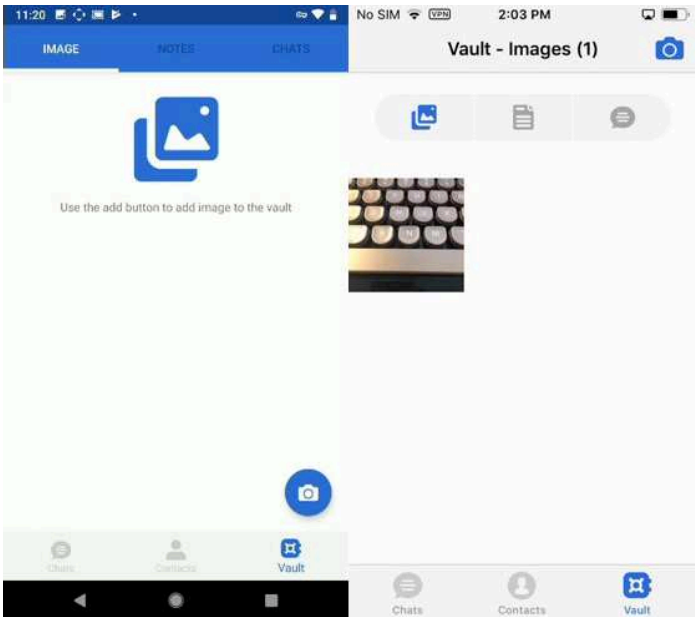

Spara en bild från en chatt

Om du kan ladda ned en bild visas nedladdningsikonen högst upp på bilden. Spara den till ditt valv genom att trycka på ikonen.

Dela en bild

Tryck på vilken bild som helst i ditt valv.
Tryck på delningsikonen nere till höger.
Innan du delar en bild från valvet kan du rita i bilden med ritverktyg eller lägga till text i den. I iOS ritar du i bilden *efter* att du väljer vem du ska skicka bilden till.
Rita i bilder:

Rita på bilden genom att trycka på pennikonen.
Lägg till text i bilden genom att trycka på

Aa-ikonen.
Spara genom att trycka på högerpilen.

Dela genom att trycka på pilen igen.
Högst upp på skärmen kan du välja endast visning (ögonikonen) eller visa och ladda ned (nedladdningsikonen).
Tryck på den kontakt/de kontakter som du vill skicka bilden till.
Skicka bilden genom att trycka på högerpilen.

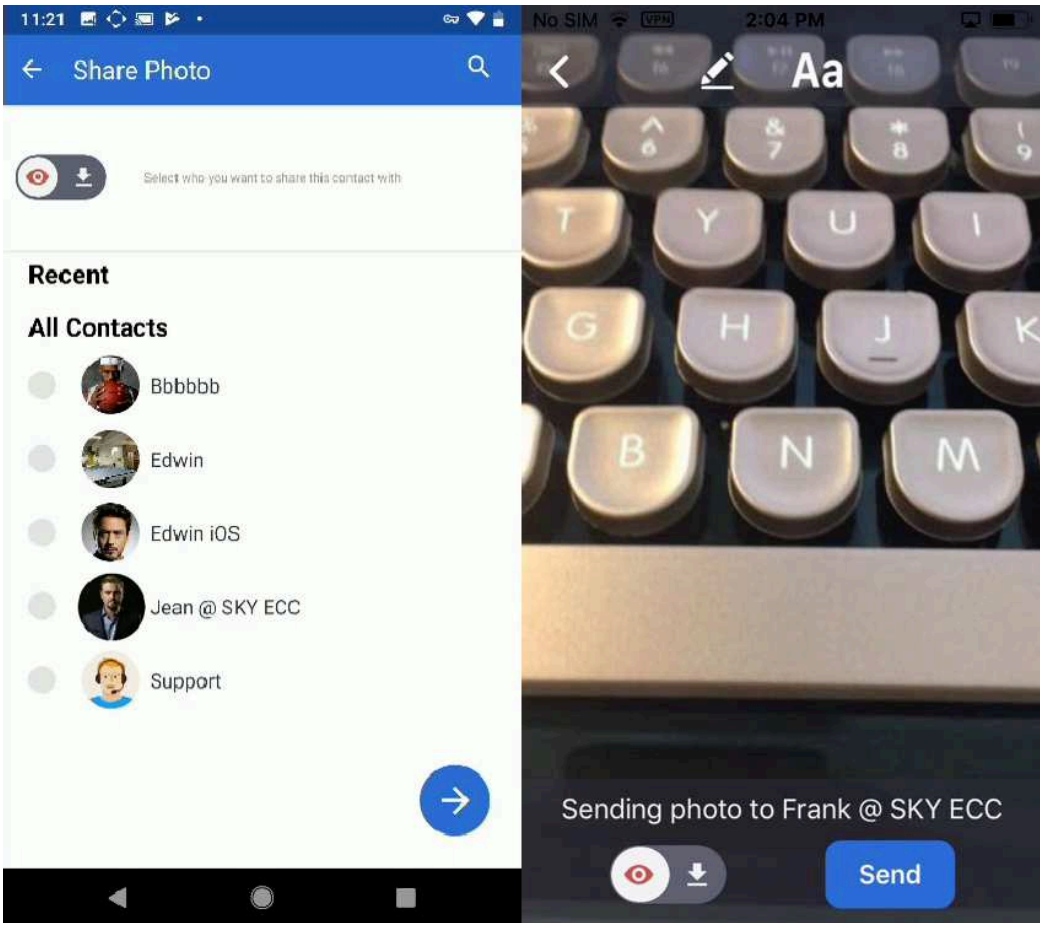

Ta bort en bild från valvet

- I valvet trycker du på den bild som du vill ta bort.
- Tryck på den röda papperskorgen.
- Bekräfta borttagningen eller tryck på Cancel (avbryt).

Anteckningar

Anteckningar i valvet är ett bra sätt att spara lösenord, kontonummer och annan text som behöver vara lätt att ta fram men samtidigt extremt säker. Du kan snabbt skapa, redigera och till och med dela en anteckning direkt i valvet.

Skapa en anteckning

- I valvet trycker du på fliken Notes (anteckningar) högst upp på skärmen.
- Tryck på skapa anteckning-ikonen i det nedre högra hörnet (övre högra hörnet i iOS).
- Ange en rubrik på anteckningen.
- Skriv anteckningen.
- Tryck på Save (spara) när du är klar (en kryssruta i iOS).

Redigera en anteckning

- Tryck på den anteckning i valvet som du vill redigera.
- Om du vill redigera rubriken trycker du på rubriken.
- Om du vill redigera texten i anteckningen trycker du på texten.
- Tryck på Save (spara) när du är klar.

Dela anteckningar

- Tryck på vilken anteckning som helst i valvet.
- Tryck på delningsikonen nere till höger.
- Dela genom att trycka på pilen.
- Högst upp på skärmen kan du välja endast visning (ögonikonen) eller visa och ladda ned (nedladdningsikonen).
- Tryck på den kontakt/de kontakter som du vill skicka bilden till.
- Skicka anteckningen genom att trycka på högerpilen.

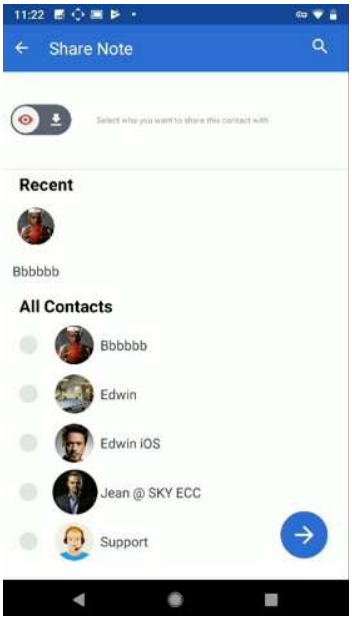

Ta bort anteckningar

- I valvet trycker du på den anteckning du vill ta bort.
- Tryck på den röda papperskorgen.
- Bekräfta borttagningen eller tryck på Cancel (avbryt).

Chattar

Du kan spara chattmeddelanden i valvet precis som bilder och anteckningar.

Spara en chatt i valvet

- I en chatt trycker du på profilbilden för den kontakt som du chattar med.
- På profilsidan trycker du på Save chat to Vault (spara chatt i valvet).

Chatten sparas nu i valvet. Obs! När chattar sparas i valvet sparas **inte** bilder eller anteckningar i chatten. Anteckningar och bilder måste sparas separat.

Visa en sparad chatt

- Gå till valvet.
- Tryck på fliken Chats (chattar) högst upp på skärmen.
- Tryck på den chatt som du vill visa.

Dela en sparad chatt

Dela en sparad chatt genom att trycka på chatten i valvet och sedan trycka på delningsikonen. Dela chatten med alternativen endast visning eller visa och ladda ned till din kontakt/dina kontakter.

Ta bort en sparad chatt

I valvet trycker du på den chatt du vill ta bort. Tryck på den röda papperskorgen i det övre högra hörnet. Bekräfta borttagningen (eller avbryt).

Chattfunktioner

Säkra chattar är grundbulten i SKY ECC och har alltid stått i fokus för appen. Du skickar meddelanden i SKY ECC precis som i vilken annan chattapp som helst, med den skillnaden att SKY ECC-chattar är helt säkra med end-to-end-kryptering. Krypteringsnycklarna för allt du gör i SKY ECC genereras och lagras på din enhet. Dina privata krypteringsnycklar sparas aldrig på servern.

Skicka ett meddelande

Starta en ny chatt med en kontakt genom att trycka på personens namn i din kontaktlista. Ett nytt chattmeddelande öppnas. Du kan börja skriva ditt meddelande. När du vill skicka meddelandet trycker du på skicka-ikonen eller trycker på enter (om du har aktiverat den inställningen).

När du har börjat chatta med en kontakt visas chatten i chattlistan. Chattar finns kvar i chattlistan så länge som de är aktiva. Inaktiva chattar försvinner från chattlistan efter [TIDSPERIOD].

Kopiera ett meddelande

Kopiera ett meddelande genom att trycka länge eller trycka och hålla ned på ett meddelande i chattfönstret och välja Copy (kopiera) i menyn. Du kan klistra in meddelandet i andra chattar eller anteckningar.

Vidarebefordra ett meddelande

Vidarebefordra ett meddelande genom att trycka länge eller trycka och hålla ned på ett meddelande i chattfönstret och välja Forward (vidarebefordra) i menyn. Då kan du vidarebefordra bara det meddelandet till en kontakt.

Återkalla ett meddelande

Om du vill ta bort ett meddelande från en chatt kan du återkalla det när som helst. Återkalla ett meddelande genom att trycka länge eller trycka och hålla ned på ett meddelande i chattfönstret och välja Revoke (återkalla) i menyn.

Då tas meddelandet bort från den aktiva chatten, men om någon sparar ett meddelande i sitt valv innan du återkallar meddelandet ligger meddelandet kvar i din kontakts valv.

Bifoga bilder och objekt i valvet till meddelanden

Du kan bifoga objekt som redan finns i valvet till en chatt.

- Om du vill dela och bifoga något från valvet i en chatt trycker du på gem-ikonen.
- Välj vilken typ av objekt i valvet som du vill dela (bild, anteckning eller chatt).
- Ange lösenordet till valvet.
- Välj vilket objekt du vill dela.
- Välj endast visning eller visa och ladda ned.
- Dela genom att trycka på pilen eller knappen Share (dela).

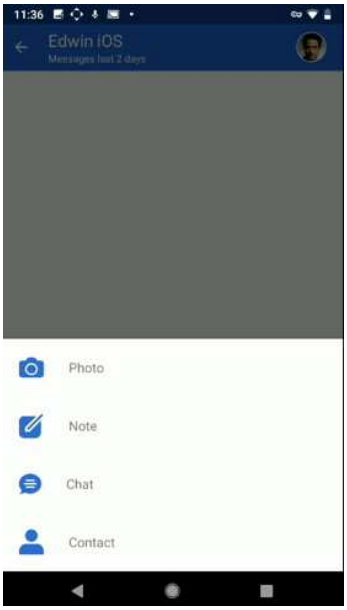
11:36
Edwin iOS
Photo
Note
Chat
Contact

I iOS är processen likadan förutom att du går in i valvet och sedan väljer objektet.

Du kan dela en bild direkt till en chatt genom att:

- Trycka på kamerasymbolen och ta en bild
- Välja endast visning eller visa och ladda ned
- Trycka på Send (skicka)

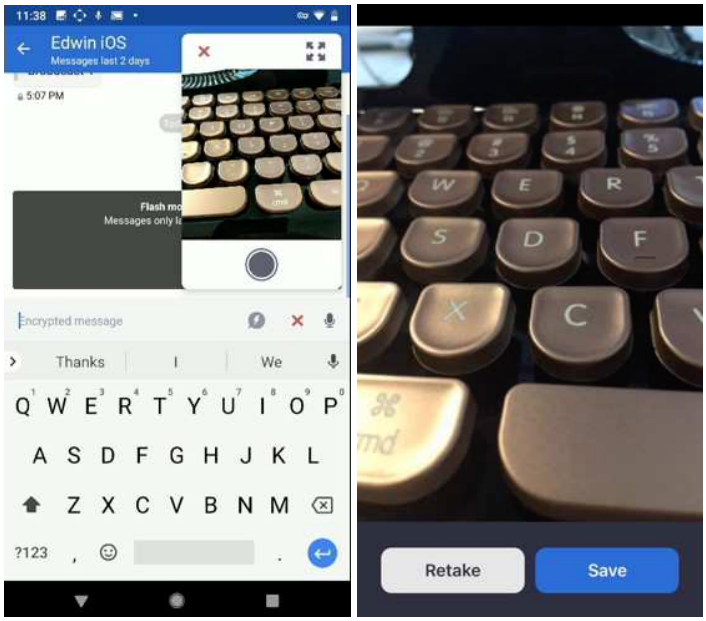

När du tar en bild kan du använda minivisningsfönstret eller trycka på expandera-ikonen och använda hela enhetens skärm till att visa vad du tar en bild av.

Skicka ljudmeddelanden

Du kan spela in och skicka ljudmeddelanden från vilken chatt som helst. Spela in meddelandet genom att trycka och hålla ned mikrofon-ikonen (din enhet kommer att fråga efter åtkomst till mikrofonen om du inte redan har beviljat det). Släpp ikonen när du är klar. Meddelandet är nu klart att skicka. Du kan lyssna på inspelningen innan du skickar den genom att trycka på play-knappen. Tryck på Send-knappen (skicka) när du vill skicka meddelandet. Om du vill ta bort ljudmeddelandet trycker du på backstegknappen på tangentbordet.

Använda Flash-meddelanden

Flash-meddelanden är en ny funktion i SKY ECC 2.0. Flash-meddelanden försvinner 30 sekunder efter att de har visats. Den här funktionen är utmärkt för att skicka lösenord och annan känslig information som du inte vill ska synas i en chatt eller ett valv. Du använder Flash-meddelanden genom att trycka på blixtikonen i chattfönstret.

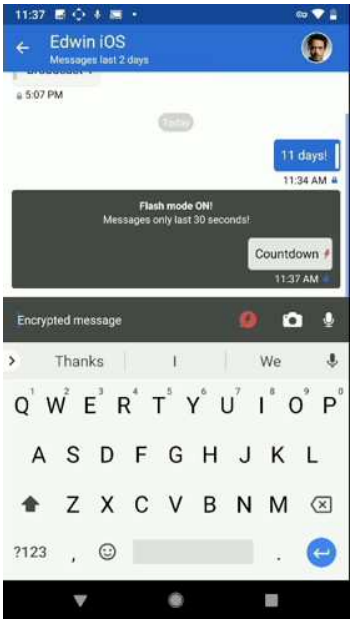

Flash-meddelanden är aktiva tills du trycker på blixtikonen igen. Du kan stänga av och slå på Flash-meddelanden i en chatt och blanda meddelanden som ligger kvar enligt förfallotiden för meddelanden.

Broadcast-meddelanden

Du kan skicka ett meddelande till alla dina kontakter eller kontaktgrupper samtidigt med broadcast-meddelanden.

Skicka ett broadcast-meddelande:

- Tryck på chatt-ikonen i det nedre verktygsfältet.
- Tryck på ny chatt-ikonen längst ned till höger på skärmen (högst upp till höger i iOS).
- Tryck på New Broadcast Message (nytt broadcast-meddelande, i iOS är det tredje ikonen till höger).
- Välj kontakter från din kontaktlista. Du kan filtrera kontakterna med dina kontaktkategorier.
- Tryck på pilen.
- Skriv meddelandet.
- Tryck på Send Broadcast (skicka broadcast-meddelande).

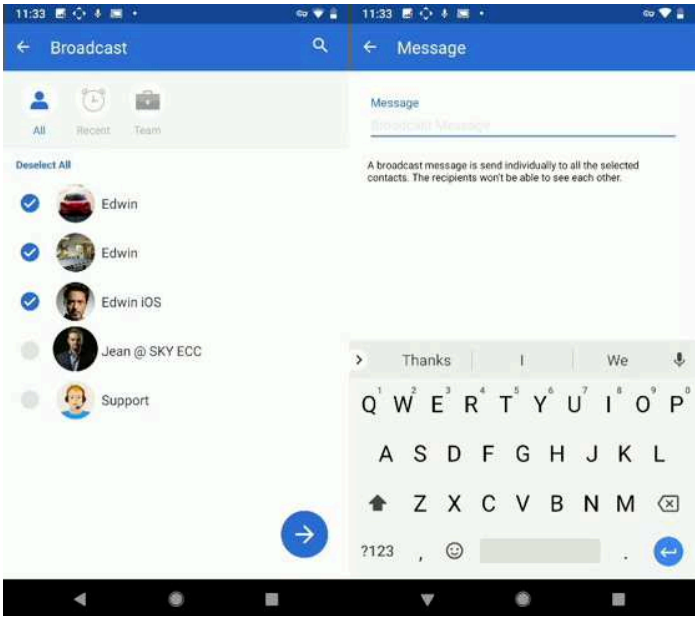
11:33
Broadcast
All
Recent
Team
Deselect All
Edwin
Edwin
Edwin iOS
Jean @ SKY ECC
Support
11:33
Message
Message
A broadcast message is send individually to all the selected contacts. The recipients won't be able to see each other.
Thanks
I
We
Q W E R T Y U I O P
A S D F G H J K L
Z X C V B N M
?123

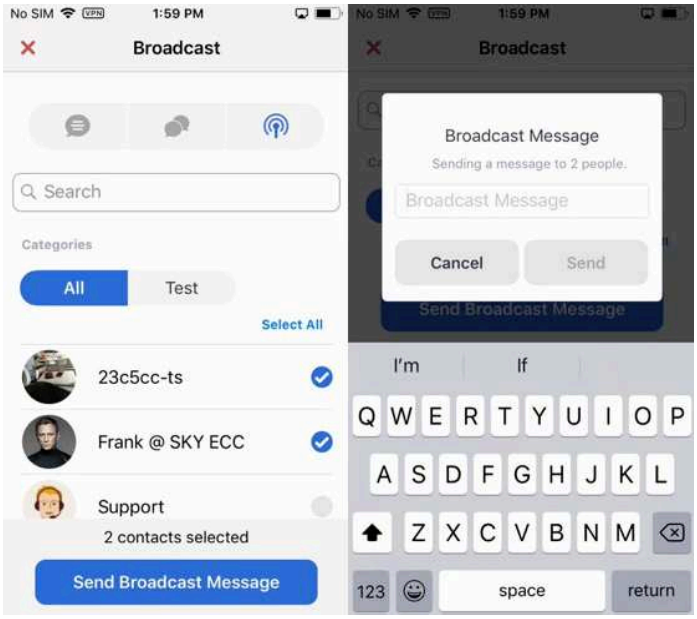
No SIM
1:59 PM
Broadcast
Search
Categories
All
Test
Select All
23c5cc-ts
Frank @ SKY ECC
Support
2 contacts selected
Send Broadcast Message
Broadcast Message
Sending a message to 2 people.
Broadcast Message
Cancel
Send
I'm
If
Q W E R T Y U I O P
A S D F G H J K L
Z X C V B N M
123
space
return

Gruppmeddelanden

Du kan ha en gruppchatt med upp till X antal personer samtidigt. Det här är en viktig funktion för team- och gruppsamarbeten.
Så här kommer du igång med gruppmeddelanden.

Starta en gruppchatt

- Tryck på chatt-ikonen i det nedre verktygsfältet.
- Tryck på ny chatt-ikonen längst ned till höger på skärmen (högst upp till höger i iOS).
- Tryck på New Group Chat (ny gruppchatt, mittenikonen i iOS).
- Tryck på de kontakter som ska ingå i gruppchatten.
- Tryck på den blå pilen (i iOS trycker du på Start Group Chat, starta gruppchatt).
- Ange namnet på chatten.
- Ange förfallotid för meddelanden (standard är två dagar).
- Tryck på Start chat (starta chatt).

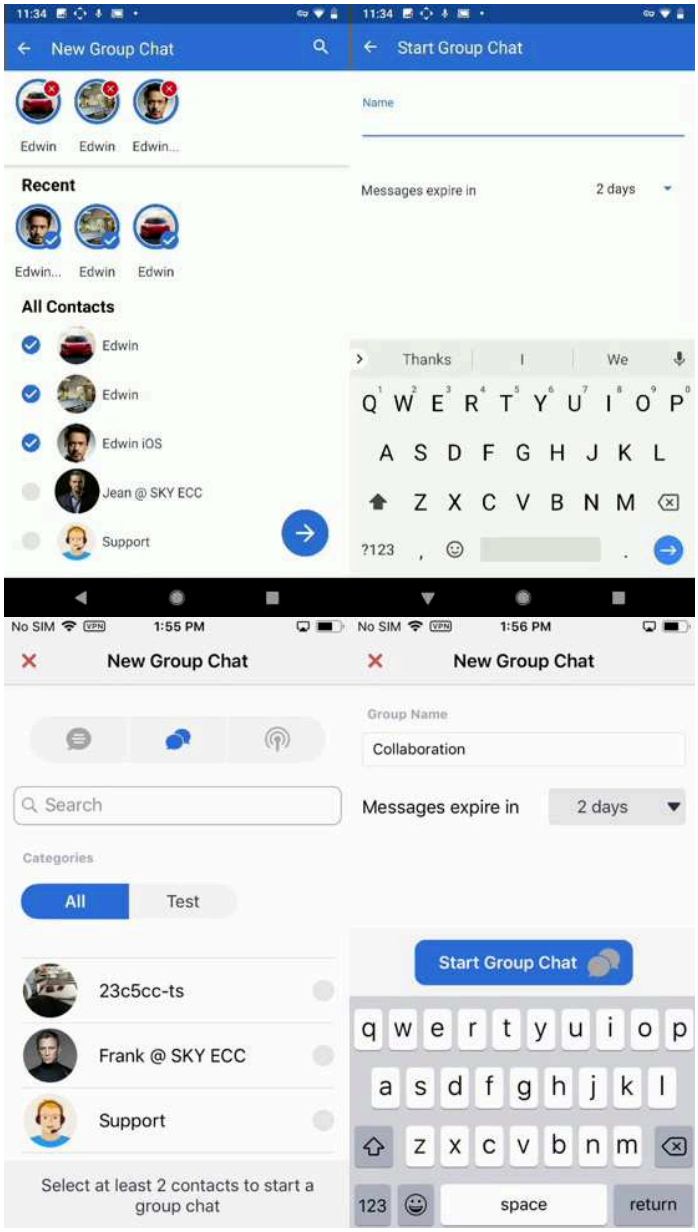
New Group Chat
Edwin
Edwin
Edwin...
Recent
Edwin...
Edwin
Edwin
All Contacts
Edwin
Edwin
Edwin iOS
Jean @ SKY ECC
Support
Start Group Chat
Name
Messages expire in
2 days
Thanks
I
We
New Group Chat
Search
Categories
All
Test
23c5cc-ts
Frank @ SKY ECC
Support
Select at least 2 contacts to start a group chat
New Group Chat
Group Name
Collaboration
Messages expire in
2 days
Start Group Chat
space
return

Administrera chatten

Personen som startade chatten är automatiskt ägare och administratör för chatten. Om du trycker på profilbildikonerna högst upp till höger i chattfönstret visas området för chattadministration.

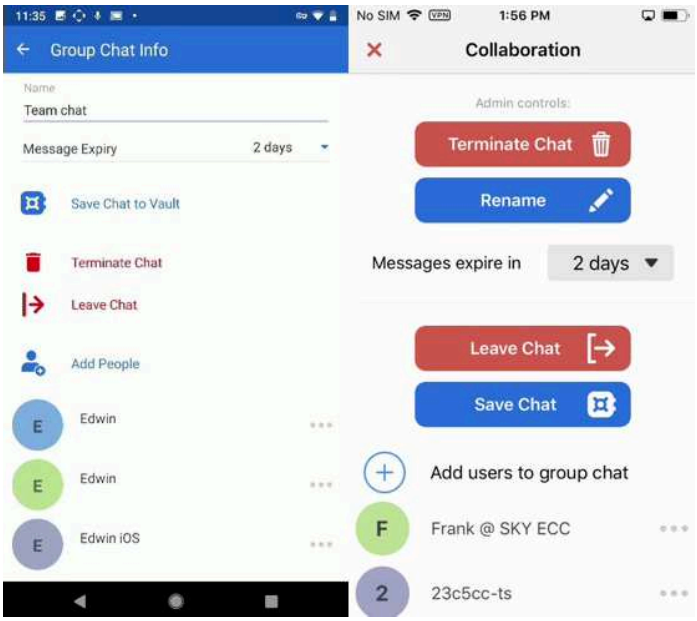

Lägga till deltagare

Lägg till personer i chatten genom att trycka på Add members (lägg till deltagare). Tryck bredvid varje kontakts namn och tryck på Add (lägg till).

Byta namn

Byt namn på chatten genom att trycka på chattens namn (lägg till här).

Ändra förfallotid för meddelanden

I nedrullningsmenyn kan du ändra förfallotiden för meddelanden (två timmar till sju dagar).

Ta bort deltagare

Ta bort en deltagare genom att trycka på de tre punkterna bredvid kontaktens namn. Tryck på Remove from chat (ta bort från chatt).

Göra en deltagare till administratör

Du gör en deltagare till administratör genom att trycka på de tre punkterna bredvid kontaktens namn. Tryck på Make Admin (gör till administratör).

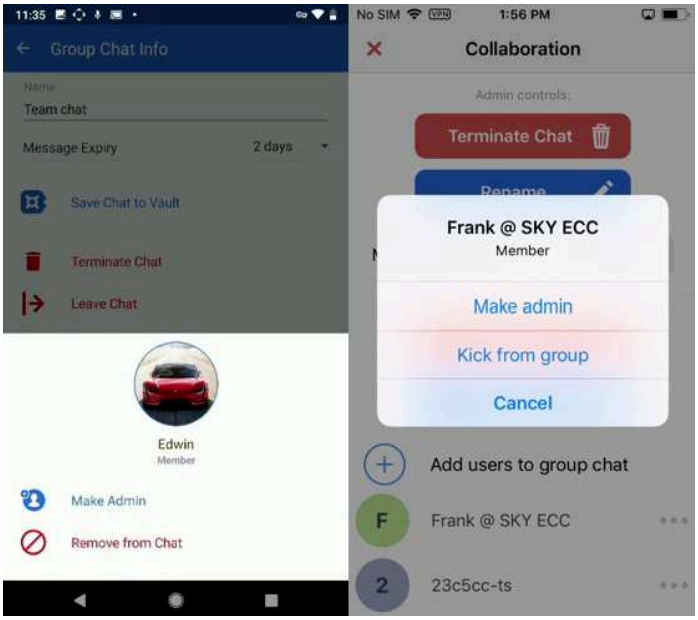

Avsluta chatten

Tryck på Terminate Chat (avsluta chat).
Tryck på Terminate (avsluta) igen om du vill avsluta chatten eller Cancel (avbryt) om du vill behålla chatten.

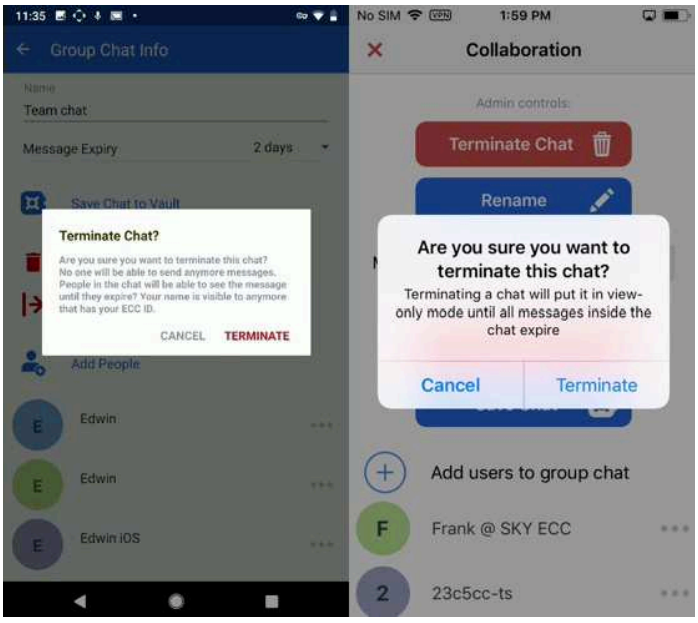

Spara chatten i valvet

På administrationsskärmen trycker du på Save to Vault (spara i valvet).

Lämna en chatt

På administrationsskärmen trycker du på Leave chat (lämna chatt) och bekräftar att du vill lämna chatten.
Om chattadministratören vill lämna en chatt måste en annan deltagare göras till administratör innan

administratören kan lämna chatten.

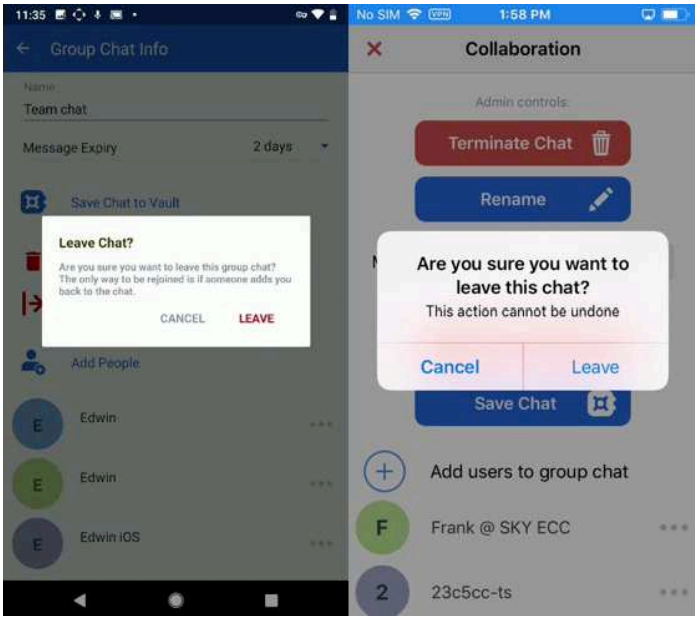

Använda Stealth-läget

Stealth-läget är en ny funktion i Sky 2.0. Stealth-läget kamouflerar SKY ECC till en fullt fungerande kalkylator. Om någon trycker på SKY ECC-ikonen medan stealth-läget är aktiverat ser de bara kalkylatorn. Du kan själv använda kalkylatorn för snabba beräkningar! Du använder stealth-läget genom att ange en hemlig ekvation. Du kan till exempel ange 6*7 som din ekvation, och när du trycker på =-tecknet visas inte 42 – istället kommer du in i SKY ECC-appen.

Så här konfigurerar och använder du stealth-läget.

Starta stealth-läget

- Gå till din profil.
- Växla till stealth-läget.
- Ange en ekvation (t.ex. 1+1).
- Tryck på **OK.**
- Ange ekvationen igen.
- Tryck på **OK.**

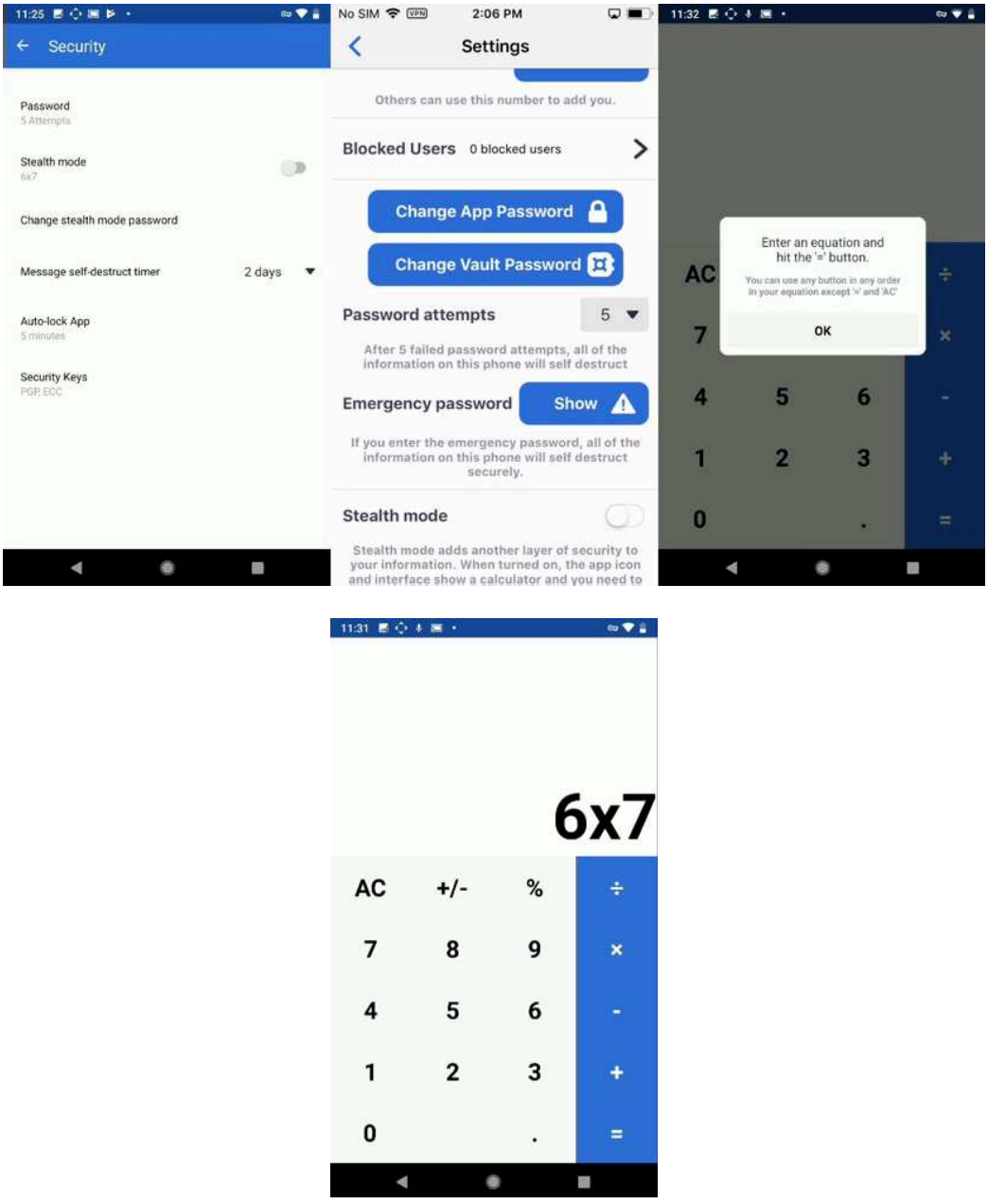

När du stänger SKY ECC visas en kalkylator. Du går in i SKY ECC-appen genom att ange din hemliga ekvation.

Varning! Om du glömmer bort din ekvation/ditt lösenord till stealth-läget måste du återställa SKY ECC. När du återställer appen raderas alla sparade data. Om lösenordet glöms bort i stealth-läget måste kontot återställas för appen, vilket innebär att bilder och anteckningar som sparats i appen raderas.

Om du glömmer bort lösenordet till stealth-läget kan det bara återställas genom att kontot återställs för appen – när du väl har konfigurerat lösenordet för stealth-läget kan vi inte återställa det åt dig eller ta fram det åt dig. Vi kan bara göra en återställning av appen.

Tre sätt att återställa appen:

- Be din återförsäljare återställa appen.
- Gå till **Settings > Apps & Notifications > App info > ECC > Clear Data (inställningar > appar och notiser > appinfo > ECC > rensa data).**
- Avinstallera appen i Google Play-butiken och installera den igen.

iOS-användare kontaktar återförsäljaren eller SKY ECC-supporten så återställer de appen och installerar om den åt dig.

Du behöver kontakta återförsäljaren eller SKY ECC-supporten för att återaktivera ditt konto.

Avsluta stealth-läget

Återgå till inställningarna och avmarkera stealth-läget. Du kan också ange ekvationen och slå av växlingen innan du anger ditt ECC-lösenord.

Få hjälp och support

Kontakta din återförsäljare

Om du vill förnya eller återaktivera ett konto kontaktar du din SKY ECC-återförsäljare genom att gå in i inställningarna och trycka på Subscription (abonnemang). Öppna en chatt med din återförsäljare genom att trycka på Talk to your agent (prata med din återförsäljare). Din återförsäljare kommer också automatiskt att visas i din kontaktlista när du får ditt konto.

Kontakta SKY ECC-supporten

Du kan kontakta SKY ECC-support från din ECC-kontaktlista, genom att skicka epost till support@skyecc.com eller besöka https://www.skyecc.com/contact-us/.

Symbolförklaringar

Röd prick bredvid en profil: Ditt konto går ut inom 30 dagar Röd
stoppskylt: Kontakten har uppgett att den är upptagen
I en chatt:

- Blå bock: Meddelandet har kommit fram till Sky-servrarna
- Blått lås: Kontakten har mottagit meddelandet men har inte läst det ännu
- Grått lås: Kontakten har läst meddelandet

Polisen

Polismyndigheten
Nationella Operativa Avdelningen

PM 1 (1)

Datum
2022-03-25

Informationsklass
Ej klassad

Diarienr (åberopas)
A177.500/2022

Ver. 1.1

PM gällande koppling mellan IMEI och SkyECC-ID.

Informationen i detta PM utgår ifrån information som Polismyndigheten har vid dagens datum 2022-03-25.

I exportsvar på begäran som ställs via en EIO till Frankrike så mottar utredningar i Sverige Sky-material för förundersökning där en till flera IMEI-nummer kan anges som kopplade till ett visst SkyECC-ID (PIN). I skrivande stund (2022-03-25) har Sverige ännu inte fått ett svar från Frankrike som förklarar vad en länkning mellan IMEI och ett SkyECC-ID innebär, vad källan till dessa länkningar är samt vilken tidsperiod som varje länkning avser. Det är i skrivande stund även oklart om Frankrike någonsin kommer att kunna ge ett konkret svar på kopplingen IMEI och SkyECC-ID.

Det finns meddelanden och konversationer i Sky-materialet som tyder på att det är möjligt att flytta ett SkyECC-ID mellan olika SIM-kort och telefoner. Dessa flyttar verkar utföras av särskilda administratörer.

Polisen

PM

Datum 2023-03-03

InformationsklassInformationsklass BS

01.01 Diarienr (åberopas) A128.962/2023

Nationellt Forensiskt Centrum
Polismyndigheten

PM gällande ett SkyECC-ID på två enheter vid samma tidpunkt

Med syfte att besvara frågeställningen om ett SkyECC-ID kan vara inloggad på två enheter samtidigt ges i detta dokument en bild av nuvarande kunskapsläge inom Polismyndigheten i frågan. Yttrandet inbegriper funktionaliteten hos de system som tillhandahåller chatten SkyECC. Yttrandet är resultatet av ett flertal observationer och utifrån den kunskap som vid tillfället finns om systemen.

- Angående möjligheten att flytta SkyECC-ID mellan olika telefoner och SIM-kort hänvisas till dokumentet:
  PM gällande koppling mellan IMEI och SkyECC-ID
  Diarienr. A177.500/2022

- Vid tidpunkten för författandet av detta PM har inget exempel påträffats där Polismyndigheten har kunnat se att ett SkyECC-ID har varit aktivt på två enheter samtidigt.

- Av de nästan 100 enheter som har tagits i beslag och där SkyECC-ID har identifierats har dessa SkyECC-ID varit unika. Det vill säga Polismyndigheten har inte ännu påträffat två enheter i beslag som har samma SkyECC-ID.

Polisen

PM

Datum 2022-03-16

Informationsklass BS

Diarienr (åberopas)

A155.441/2022

Polismyndigheten
Nationella operativa avdelningen
NOA

Dokumentation KPN

I detta dokument ges information om det delade materialet innehållande trafikuppgifter från den nederländska operatören KPN för SkyECC-enheter.

Delning och svensk hantering

Datasetet från KPN är inhämtat av nederländska myndigheter inom ramen för en operation rörande den krypterande kommunikationstjänsten SkyECC. Positionsdata har tillförts innan delningen till Sverige och övriga deltagande länder i operationen. Hur positionsdata har lagts till och utifrån vilken källa är inte känt för svensk polis.

Positionerna som delats är antingen en exakt position av basstation, en ungefärlig position av basstation eller en godtycklig position av basstation (mitt i kartbilden av aktuellt land) alternativt att ingen positionsdata finns. Information om exaktheten av en position fås genom kolumnerna *numberOfPhonePolesAveraged* och *precision* i materialet.

Datasetet innehåller information om datasessioner på telenätet. Då telefonens kontakt mot telenätet har skett genom datasessioner så är det möjligt att även om en registrering indikerar att en telefon har varit uppkopplad mot en viss cell vid en exakt tid så kan telefonen ha förflyttats men inte uppdaterat position till telenätet.

För att en förundersökning ska kunna begära ut material från setet krävs att kraven som är ställda av nederländsk åklagare är uppfyllda. Begäran ställs på selektorerna IMEI eller IMSI.

Kolumnförklaring

Kolumn	Innehåll och tolkning	Kommentar
Imsi	IMSI	
Meid	IMEI	
Msisdn	MSISDN	
eventDate	Tidsstämpel i UTC för starten av datasess-ionen	
streetName	Gatuadress för basstat-ionen	
postalCode	Postkod för basstat-ionen	
city_cityname	Stad för basstationen	
city_country_countrycode	Landskod för stad under city_cityname	I sällsynta fall är detta fält ifyllt och country_countrycode är blankt
country_countrycode	Landskod för basstat-ionen	
country_name	Land för basstationen	
cellTowerType	Typ av nät	UMTS eller LTE
cellTowerMCC	MCC för basstation	MCC står för Mobile Country Code och är unikt för varje land
cellTowerMNC	MNC för basstation	MNC står för Mobile Network Code och kan härledas till en specifik operatör på det nationella telenä-tet
cellTowerLAC	LAC för basstationen	
cellTowerCID	CID (Cell ID) för basstat-ionen	
globalCellID	Cell ID i fallet att forma-tet är okänt	
cellTowerAzimuth	Riktning för antennen	
geometry_latitude	Latitud för basstation-ens placering	
geometry_longitude	Longitud för basstation-ens placering	
numberOfPhonePolesAvara-ged	Om värdet är skiljt från 1 så är basstationen i fråga okänd men om-kringliggande	

	basstationer är kända och den genomsnittliga positionen för de omkringliggande kända basstationerna används	
precision	Om 1 representerar det en exakt position, ett lägre värde representerar att en exakt position inte är känd. Om precisionen är 0 så har basstationens koordinater placerats godtyckligt i mitten av landet	Notera dock att även värden med precisionen 1 inte nödvändigtvis representerar en exakt position av basstation, något som kan noteras för de svenska masterna där referensmaterial från operatörerna med faktisk position av basstationen kan bestämmas
kpnlaccid	KPNs specifika mappning till LAC och CID	
radio	Typ av nät	UMTS eller LTE
provider	Operatör	Alltid KPN i detta fall
network	Nätverkskod	KPNs nätverkskod
addressDistance	Källa för adressuppgifter	
addressSource	Källa för adressuppgifter	
GeoQueryParameters	Parametrar som används för att tillföra operatörsdatan positionsuppgifter	
source_filename	Filnamnet på originalfilen som mottogs från operatör	

Lokaliseringsuppgifter

Samtliga lokaliseringsuppgifter i en datalista är korrekta, vilket innebär att enheten vid något tillfälle kopplat upp mot alla de celler som återfinns i listan. I vissa lägen finns det dock en risk att tidsangivelsen för enskilda lokaliserings-uppgifter i datalistan inte är på minuten eller sekunden exakta.

Nedan följer en genomgång gällande för exaktheten i den tidsangivelse som anges för lokaliseringsuppgifter i en datalista.

- Lokaliseringsuppgifter som direkt efterföljer ett teknikbyte (exempelvis från 3G till 4G) har en exakt tidsangivelse.

- Lokaliseringsuppgifter som direkt efterföljer ett nodbyte har en exakt tidsangivelse.

- Lokaliseringsuppgifter vid starttiden för en datapost som direkt efterföljer ett cellbyte har i regel en exakt tidsangivelse.

- Vid kontinuerlig surf i 4G utan teknikbyten, nodbyten eller cellbyten har lokaliseringsuppgifter i många fall en exakt tidsangivelse, men löper en något större risk att inte vara på minuten eller sekunden exakt.

- -Vid kontinuerlig surf i 2G eller 3G utan teknikbyten, nodbyten eller cellbyten finns en risk att samma Lokaliseringsuppgifter ”hänger kvar” för flera dataposter i rad.

Lokaliseringsuppgifterna riskerar aldrig att vara inhämtade från ett senare tillfälle än vad en datalista anger. En datalista kan aldrig visa en förflyttning *innan* den skett.

Se följande dokument för information gällande varje operatör.

1 Historiska datalistor från Telia

Dokumentet är upprättat av Nationella Operativa Avdelningen (Noa) hos Polisen. Dokumentet utgör en officiell promemoria som får användas som underlag för operativa analyser i förundersökningar. Dokumentet gäller historiska datalistor inhämtade från Telia för ett MSISDN (ett telefonnummer), för ett IMSI-nummer (som identifierar en abonnent) eller för ett IMEI-nummer (som identifierar en elektronisk kommunikationsutrustning, vidare refererat till som en ”enhet”).

1.1 Datatrafik

Datatrafik kan genereras av aktiva handlingar som surf i sociala medier eller streaming av filmer, men även av en enhets egen bakgrundsaktivitet såsom uppdateringar av applikationer eller inhämtning av mejl. När en enhet använder sig av data sparas uppgifter om bland annat de celler som enheten kopplar upp mot i mobilnätet hos operatören. Dessa uppgifter kan begäras ut i form av en datalista.

En modern smartphone är uppkopplad mot mobilnätet i princip dygnet runt. Det beror på att data skickas till och från telefonen konstant, oavsett om den aktivt brukas eller inte. En och samma datasession kan pågå under dagar, veckor eller månader om inte telefonen exempelvis stängs av, försätts i flygplansläge eller av annan anledning förlorar kontakten med mobilnätet. Denna datasession delas sedan upp av teleoperatören i de rader som vi ser i datalistan. En sådan enskild rad i datalistan utgör vad som refereras till som en ”datapost”.

Uppdelningen av datasessionen till enskilda dataposter sker i interna system hos operatören. Att en datapost avslutas och en ny påbörjas beror på en mängd tekniska variabler, exempelvis att mängden data som skickats överstiger en viss gräns, att en tidsbegränsning uppnåtts, att enheten förflyttat sig från ett geografiskt område till ett annat, eller att surfen övergår från en teknik till en annan (exempelvis från 3G till 4G).

Uppdelningen av dataposter har därför ingen direkt koppling till enskilda aktiva handlingar av brukaren. Och en enskild datapost kan således inte kopplas till en enskild handling av brukaren, eller exempelvis en enskild bakgrundsuppdatering av en app. Varje datapost innehåller istället en mängd olika typer av datatrafik, både data som genererats av aktiva handlingar, såsom att streama film, lyssna på musik eller spela spel, och data som genereras *utan* aktiva handlingar, såsom appars bakgrundaktivitet, uppdateringar och kontakt med exempelvis mejlservrar.

Ovan ger att en modern smartphone i regel har datauppkopplingar dygnet runt. Det innebär *inte* att enheten aktivt brukas dygnet runt. Upp- och nedladdningar av data sker även när en smartphone ligger stilla oanvänd eftersom enheten behöver vara uppkopplad mot nätet för att kunna göra sådant såsom att uppdatera mejlen, ta emot meddelanden och sköta appars bakgrundsaktiviteter. Exempelvis uppdaterar många moderna telefoner appar och operativsystem under perioder då telefonen inte aktivt brukas, vanligen mitt i natten. Det innebär att stora mängder data kan laddas upp och ner från en enhet även när dess brukare inte använder den, så länge enheten är påslagen.

1.2 Bedömning av lokaliseringsuppgifter

Samtliga lokaliseringsuppgifter i en datalista från Telia är korrekta i den mening att enheten vid något tillfälle kopplat upp mot alla de celler som återfinns i listan. Beroende på vilken typ av datauppkoppling som posterna gäller samt i vilken teknik som surfen sker är dock tidsangivelsen för uppkopplingen mer eller mindre exakt.

I datalistor från Telia återfinns två olika typer av datauppkopplingar:

- ”SGSN Data Session” (GPS[1]) och,
- ”GGSN Data Session” (GPG).

Surfen kan vidare ske i olika teknik: 2G-, 3G- eller 4G-nätet.

Nedan gäller för tidsangivelsernas exakthet:

- GPG-poster är osäkra med avseende på tidsstämpeln oavsett teknik. De kan ses som grova indikationer på hur ett nummer har rört sig, men det finns en risk att enskilda dataposters cellinformation är mycket ”gammal”. Lokaliseringsuppgiften är en stoppcell för GPG-poster.

- GPS-poster från surf i 4G-nätet är tidsmässigt osäkra och jämförbara med GPG uppkopplingar. Lokaliseringsuppgiften är en stoppcell för GPS-poster i 4G-nätet.

- GPS-poster från surf i 2G- och 3G-nätet har en exakt tidsangivelse. Lokaliseringsuppgiften är en *startcell* för GPS-poster i 2G- och 3G-nätet.

De poster där tidsangivelserna är exakta sammanfaller därmed med de poster som har lokaliseringsuppgift i form av en *startcell*. Startcellen gäller för den tidpunkt som anges som *starttid* för dataposten.

Lokaliseringsuppgifterna riskerar vidare aldrig att vara inhämtade från ett senare tillfälle än vad en datalista anger. En datalista kan aldrig visa en förflyttning *innan* den skett.

[1] Inte att förväxla med GPS som i ”Global Positioning System”.

Polisen

Dokument	Sida
PROMEMORIA	1 (2)

Upprättad av	Datum	Diarienr	Saknr	Version
Noa	2022-12-08			04.00

1 Historiska datalistor från Tele2

Dokumentet är upprättat av Nationella Operativa Avdelningen (Noa) hos Polisen. Dokumentet utgör en officiell promemoria som får användas som underlag för operativa analyser i förundersökningar. Dokumentet gäller historiska datalistor inhämtade från Tele2 för ett MSISDN (ett telefonnummer), för ett IMSI-nummer (som identifierar en abonnent) eller för ett IMEI-nummer (som identifierar en elektronisk kommunikationsutrustning, vidare refererat till som en ”enhet”).

1.1 Datatrafik

Datatrafik kan genereras av aktiva handlingar som surf i sociala medier eller streaming av filmer, men även av en enhets egen bakgrundsaktivitet såsom uppdateringar av applikationer eller inhämtning av mejl. När en enhet använder sig av data sparas uppgifter om bland annat de celler som enheten kopplar upp mot i mobilnätet hos operatören. Dessa uppgifter kan begäras ut i form av en datalista.

En modern smartphone är uppkopplad mot mobilnätet i princip dygnet runt. Det beror på att data skickas till och från telefonen konstant, oavsett om den aktivt brukas eller inte. En och samma datasession kan pågå under dagar, veckor eller månader om inte telefonen exempelvis stängs av, försätts i flygplansläge eller av annan anledning förlorar kontakten med mobilnätet. Denna datasession delas sedan upp av teleoperatören i de rader som vi ser i en datalista. En sådan enskild rad i en datalista utgör vad som refereras till som en ”datapost”.

Uppdelningen av datasessionen till enskilda dataposter sker i interna system hos operatören. Att en datapost avslutas och en ny påbörjas beror på en mängd tekniska variabler såsom: att mängden data som skickats överstiger en viss gräns, att en tidsbegränsning uppnåtts, att enheten förflyttat sig från ett geografiskt område till ett annat, eller att surfen övergår från en teknik till en annan (exempelvis från 3G till 4G).

Uppdelningen av dataposter har därför ingen direkt koppling till enskilda aktiva handlingar av brukaren. Och en enskild datapost kan således inte kopplas till en enskild handling av brukaren, eller exempelvis en enskild bakgrundsuppdatering av en app. Varje datapost innehåller istället en mängd olika typer av datatrafik, både data som genererats av aktiva handlingar, såsom att streama film, lyssna på musik eller spela spel, och data som genereras *utan* aktiva handlingar, såsom appars bakgrundaktivitet, uppdateringar och kontakt med exempelvis mejlservrar.

Ovan ger att en modern smartphone i regel har datauppkopplingar dygnet runt. Det innebär *inte* att enheten aktivt brukas dygnet runt. Upp- och nedladdningar av data sker även när en smartphone ligger stilla oanvänd eftersom enheten behöver vara uppkopplad mot nätet för att kunna göra sådant såsom att uppdatera mejlen, ta emot meddelanden och sköta appars bakgrundsaktiviteter. Exempelvis uppdaterar många moderna telefoner appar och operativsystem under perioder då telefonen inte aktivt brukas, vanligen mitt i natten. Det innebär att stora mängder data kan laddas upp och ner från en enhet även när dess brukare inte använder den, så länge enheten är påslagen.

Polisen

Dokument	Sida
PROMEMORIA	1 (1)

Upprättad av	Datum	Diarienr	Saknr	Version
Noa	2022-10-28			01.00

1 Bearbetning av datalistor från Telenor

Dokumentet är upprättat av Nationella Operativa Avdelningen (Noa) hos Polisen. Dokumentet utgör en officiell promemoria som får användas som underlag för operativa analyser i förundersökningar. Dokumentet gäller historiska datalistor inhämtade *efter den 11 oktober 2022* från Telenor för ett MSISDN (ett telefonnummer), för ett IMSI-nummer (som identifierar en abonnent) eller för ett IMEI-nummer (som identifierar en elektronisk kommunikationsutrustning, vidare refererat till som en ”enhet”).

1.1 Datatrafik

Datatrafik kan genereras av aktiva handlingar som surf i sociala medier eller streaming av filmer, men även av en enhets egen bakgrundsaktivitet såsom uppdateringar av applikationer eller inhämtning av mejl. När en enhet använder sig av data sparas uppgifter om bland annat de celler som enheten kopplar upp mot i mobilnätet hos operatören. Dessa uppgifter kan begäras ut i formen av en datalista.

En modern smartphone i regel har datauppkopplingar dygnet runt. Det innebär *inte* att enheten aktivt brukas dygnet runt. Upp- och nedladdningar av data sker även när en smartphone ligger stilla oanvänd eftersom enheten behöver vara uppkopplad mot nätet för att kunna göra sådant såsom att uppdatera mejlen, ta emot meddelanden och sköta appars bakgrundsaktiviteter. Exempelvis uppdaterar många moderna telefoner appar och operativsystem under perioder då telefonen inte aktivt brukas, vanligen mitt i natten. Det innebär att stora mängder data kan laddas upp och ner från en enhet även när dess brukare inte använder den, så länge enheten är påslagen.

1.2 Bedömning och analys

Lokaliseringsinformationen som presenteras i en datalista från Telenor är exakt med avseende på både tid och lokalisering, tillförlitligheten i lokaliseringsuppgifterna kan jämställas med tillförlitligheten lokaliseringsuppgifter för samtalstrafik. En lokaliseringsuppgift återfinns i listan var fjärde timme förutsatt att telefonen har kontakt med mobilnätet.

Polisen

Dokument			Sida
PROMEMORIA			1 (2)
Upprättad av	Datum	Diarienr	Saknr	Version
Noa	2023-01-30			02.00

1 Historiska datalistor från Hi3G

Dokumentet är upprättat av Nationella Operativa Avdelningen (Noa) hos Polisen. Dokumentet utgör en officiell promemoria som får användas som underlag för operativa analyser i förundersökningar. Dokumentet gäller historiska datalistor inhämtade från Hi3G för ett MSISDN (ett telefonnummer), för ett IMSI-nummer (som identifierar en abonnent) eller för ett IMEI-nummer (som identifierar en elektronisk kommunikationsutrustning, vidare refererat till som en ”enhet”).

1.1 Datatrafik

Datatrafik kan genereras av aktiva handlingar som surf i sociala medier eller streaming av filmer, men även av en enhets egen bakgrundsaktivitet såsom uppdateringar av applikationer eller inhämtning av mejl. När en enhet använder sig av data sparas uppgifter om bland annat de celler som enheten kopplar upp mot i mobilnätet hos operatören. Dessa uppgifter kan begäras ut i form av en datalista.

En modern smartphone är uppkopplad mot mobilnätet i princip dygnet runt. Det beror på att data skickas till och från telefonen konstant, oavsett om den aktivt brukas eller inte. En och samma datasession kan pågå under dagar, veckor eller månader om inte telefonen exempelvis stängs av, försätts i flygplansläge eller av annan anledning förlorar kontakten med mobilnätet. Denna datasession delas sedan upp av teleoperatören i de rader som vi ser i en datalista. En sådan enskild rad i en datalista utgör vad som refereras till som en ”datapost”.

Uppdelningen av datasessionen till enskilda dataposter sker i interna system hos operatören. Att en datapost avslutas och en ny påbörjas beror på en mängd tekniska variabler såsom: att mängden data som skickats överstiger en viss gräns, att en tidsbegränsning uppnåtts, att enheten förflyttat sig från ett geografiskt område till ett annat, eller att surfen övergår från en teknik till en annan (exempelvis från 3G till 4G).

Uppdelningen av dataposter har därför ingen direkt koppling till enskilda aktiva handlingar av brukaren. Och en enskild datapost kan således inte kopplas till en enskild handling av brukaren, eller exempelvis en enskild bakgrundsuppdatering av en app. Varje datapost innehåller istället en mängd olika typer av datatrafik, både data som genererats av aktiva handlingar, såsom att streama film, lyssna på musik eller spela spel, och data som genereras *utan* aktiva handlingar, såsom appars bakgrundaktivitet, uppdateringar och kontakt med exempelvis mejlservrar.

Ovan ger att en modern smartphone i regel har datauppkopplingar dygnet runt. Det innebär *inte* att enheten aktivt brukas dygnet runt. Upp- och nedladdningar av data sker även när en smartphone ligger stilla oanvänd eftersom enheten behöver vara uppkopplad mot nätet för att kunna göra sådant såsom att uppdatera mejlen, ta emot meddelanden och sköta appars bakgrundsaktiviteter. Exempelvis uppdaterar många moderna telefoner appar och operativsystem under perioder då telefonen inte aktivt brukas, vanligen mitt i natten. Det innebär att stora mängder data kan laddas upp och ner från en enhet även när dess brukare inte använder den, så länge enheten är påslagen.

1.2 Bedömning av lokaliseringsuppgifter

Samtliga lokaliseringsuppgifter i en datalista från Hi3G är korrekta i den mening att enheten vid något tillfälle kopplat upp mot alla de celler som återfinns i listan. Tidsangivelsens exakthet skiljer sig dock för olika lokaliseringsuppgifter i datalistan.

Nedan gäller för tidsangivelsernas exakthet:

- Samtliga lokaliseringsuppgifter från surf i 4G har en exakt tidsangivelse.

- Lokaliseringsuppgifter som direkt efterföljer ett teknikbyte (då surfen övergår från en teknik till en annan, exempelvis från 4G till 3G) har en exakt tidsangivelse.

- Övriga lokaliseringsuppgifter löper en större risk att *inte* vara på minuten eller sekunden exakt, utan något ”gamla”.

Lokaliseringsuppgifterna riskerar vidare aldrig att vara inhämtade från ett senare tillfälle än vad en datalista anger. En datalista kan aldrig visa en förflyttning *innan* den skett.

1.2 Bedömning av lokaliseringsuppgifter

Samtliga lokaliseringsuppgifter i en datalista från Tele2 är korrekta i den mening att enheten vid något tillfälle kopplat upp mot alla de celler som återfinns i listan. Det finns dock en risk att tidsangivelsen för enskilda lokaliseringsuppgifter i datalistan inte är på minuten eller sekunden exakta.

Nedan gäller för exaktheten i den tidsangivelse som anges för lokaliseringsuppgifterna i en datalista från Tele2.

- Lokaliseringsuppgifter som direkt efterföljer ett teknikbyte (exempelvis från 3G till 4G) har en exakt tidsangivelse.

- Lokaliseringsuppgifter som direkt efterföljer ett nodbyte har en exakt tidsangivelse.

- Lokaliseringsuppgifter vid *starttiden* för en datapost som direkt efterföljer ett cellbyte har i regel en exakt tidsangivelse. (Men lokaliseringsuppgiften riskerar i *ovanliga och enskilda fall* att inte vara på minuten eller sekunden exakt.)

Vidare, vad gäller övriga lokaliseringsuppgifter i en datalista från Tele2:

- Vid kontinuerlig surf i 4G *utan* teknikbyten, nodbyten eller cellbyten har lokaliseringsuppgifterna i många fall en exakt tidsangivelse, men löper en något större risk att *inte* vara på minuten eller sekunden exakt.

- Vid kontinuerlig surf i 2G eller 3G utan teknikbyten, nodbyten eller cellbyten finns en risk att *samma* lokaliseringsuppgift hänger kvar för flera dataposter i rad.

Lokaliseringsuppgifterna riskerar vidare aldrig att vara inhämtade från ett senare tillfälle än vad en datalista anger. En datalista kan aldrig visa en förflyttning *innan* den skett.

Polisen

Brukaranalys
SkyECC ID Q0ZLFZ
K919695-20

Philip Gilliland

Polismyndigheten region Mitt – A-K Öström
2023-04-02

Innehåll

1 Inledning 4
2 Misstänkt person 4
3 SkyECC ID Q0ZLFZ 4
3.1 IMEI 4
3.2 IMSI 4
3.3 Alias 4
4 Utdrag ur chattar, telefoner samt ”Ph” och ”Brain” 5
4.1 2020-07-20 [måndag] 5
4.2 2020-07-30 [torsdag] 5
4.3 2020-08-01 [lördag] 6
4.4 2020-08-08 [lördag] 7
4.4.1 K941036-20 8
4.5 2020-09-04 [fredag] 9
4.6 2020-09-13 [söndag] och 2020-09-14 [måndag] 10
4.7 2020-09-14 [tisdag] 11
4.8 2020-09-16 [onsdag] 11
4.9 2020-09-22 [tisdag] 12
4.10 2020-09-23 [onsdag] 13
4.11 2020-10-04 [söndag] 13
4.12 2020-10-18 [söndag] 14
4.13 2020-11-13[fredag] 15
4.14 2020-11-14 [lördag] 16
4.14.1 Tövädersgatan 5B 17
4.15 2020-11-14 [lördag] 18
4.16 2020-11-15 [söndag] 21
4.17 2020-11-17 [tisdag] 23
4.18 2020-12-11 [fredag] 23
4.19 Brain 24
4.20 2020-12-18 [fredag] 26
4.21 2020-12-20 [söndag] 28
4.22 2020-12-22 [tisdag] 30
4.23 2021-01-31 [söndag] – 2021-02-03 [onsdag] Resa till Turkiet 31
4.23.1 Utdrag från polisens passageraranalysgrupp 31

4.24 2021-02-11 [torsdag] 37
4.24.1 Ur händelserapporten: 38
4.24.2 Väder Uppsala 2021-02-11 38
4.25 Ljudfiler och identifiering 38
5 Tidsperiod och medddelanden 39
6 Sammanfattning 39

1 Inledning

Via en europeisk utredningsorder har material inhämtats från kommunikationstjänsten Sky för SkyECC ID Q0ZLFZ (nedan Q0ZLFZ) till utredningen i K919695-20.

I den här promemorian redovisas information som talar för att Philip Gilliland över tid varit brukare av telefoner med detta konto.

2 Misstänkt person

	Personnummer Namn Mantalsadress	19970326-8194 Gilliland, Philip Styrmansgatan 8, lgh 1203 802 60 Gävle
SkyECC ID Q0ZLFZ		

3 SkyECC ID Q0ZLFZ

3.1 IMEI

I det inhämtade Sky-materialet för Q0ZLFZ finns följande information om IMEI-nummer:

35299709366139 – iPhone 8 (ej i beslag)
35946308456877 – iPhone 7 (ej i beslag)
35381008866796 – iPhone 7 (beslag)

I ärende 5000-K1554055-20 togs två telefoner i beslag från Philip Gilliland 2021-02-22. Beslaget flyttades över til K1399407-20 och senare till ärende K919695-20, nu benämnt 2022-5000-BG4836-1 och 2.

2022-5000-BG4836-1, en iPhone 7, har IMEI *35381008866796*, vilket motsvarar IMEI-nummer 3 ovan som använts som SKY-telefon med Q0ZLFZ.

3.2 IMSI

204080819696427 – operatör: KPN (Holland)
310170853006359 – operatör: AT&T (USA)

3.3 Alias

I det inhämtade Sky-materialet för Q0ZLFZ finns alias: Brain, Ivis, FightMeIfYouCan,🚀🚀👊👊, Ph

4 Utdrag ur chattar, telefoner samt ”Ph” och ”Brain”

4.1 2020-07-20 [måndag]

Message Timestamp	Message From Id	Chat Title	Message	Nr
2020-07-20 00:35:11+0200	Q0ZLFZ	Q0ZLFZ, TF4MMM	De e jag	21140
2020-07-20 00:35:11+0200	Q0ZLFZ	Q0ZLFZ, TF4MMM	Ph	21141
2020-07-20 00:46:28+0200	Q0ZLFZ	Q0ZLFZ, TF4MMM	Bytte namn bara haha	21142

Gillilands alias ”Ph” finns med under punkten 3.3. Philip Gilliland har även använt detta som visningsnamn på snapchat, vilket framgår av information i hans beslagtagna telefon (2020-5000-BG20474-1[1]). När Gilliland blir av med sitt körkort, skriver han under beslutet på plats med ”Ph”, se 4.15 nedan.



Ärendenummer: 20520490176

Personuppgifter
Personnummer: 19 970326-8194
Kön: Man
Efternamn: Faraghi Gilliland
Förnamn: Philip
Födelseort: STAFFAN
Längd: 172 cm

Kontaktuppgifter
Telefon:
Mobiltelefon: 0729000809

Resehandlingstyp: Vanligt pass

Philip Gilliland ansöker om nytt pass 2020-05-12 och undertecknar det med Ph.

4.2 2020-07-30 [torsdag]

Message Timestamp	Message From Id	Chat Title	Message	Nr
2020-07-30 05:25:20+0200	Q0ZLFZ	EFXDP0:3	Fan dom stoppa mig utanför	22031
2020-07-30 05:27:41+0200	Q0ZLFZ	EFXDP0:3	Bror Omar kan du inte fixa inlogg till Uppsala tidning	22032

[1] *Telefonen togs från Philip Gilliland 2020-02-17, som gjorde anspråk på den och hämtade ut den 2020-05-06. Se Kvittens uthämtning beslag 2020-05-06, K204806-20.*

Message Timestamp	Message From Id	Chat Title	Message	Nr
2020-07-30 05:39:42+0200	X4XMNT	EFXDP0:3	Utanför hemmet?	22033
2020-07-30 05:46:03+0200	Q0ZLFZ	EFXDP0:3	Nej utanför key	22034

Händelserapport 5201-20200730-0107
Gililland kontrolleras på Smedjevägen 2, nära Vaksalagatan Brillinge[2]. Gilliland kör pb FNE007.

”Key” har i utredningen identifierats som Ahmed Hamad, som vid tiden är skriven på Storkällsvägen 2A.

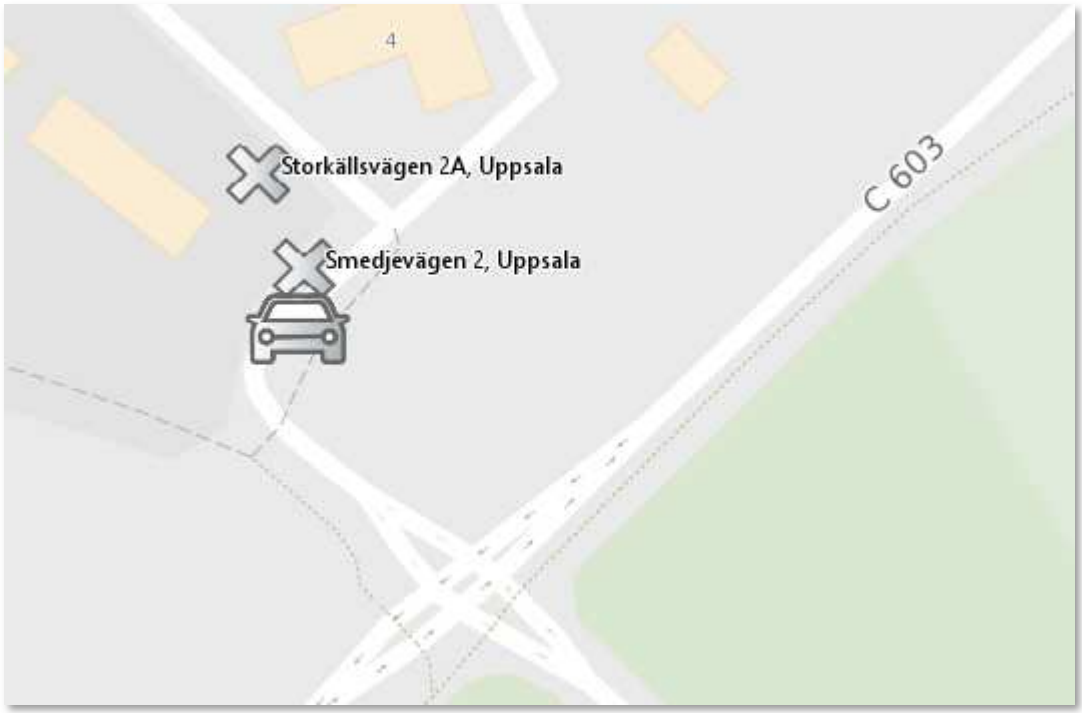

4.3 2020-08-01 [lördag]

Message Timestamp	Message From Id	Chat Title	Message	Nr
2020-08-01 14:55:53+0200	Q0ZLFZ	EFXDP0:3	Ska in på nå födelsedags grej så lämnar denna lur	22597

[2] *Se PM Fordonsstopp 2020-07-30.*

Gilliland – Q0ZLFX skriver att han ska på ”en födelsedagsgrej” och ska lämna sin SKY-telefon.

I Philip Gillilands syster Jasmine Gillilands telefon[3]. finns en bild på flera personer, med Phillip Gilllliland längst till höger. I en konversation med en trolig arbetsgivare uppger Jasmine Gilliland att hon inte kan arbeta för att hon ska på ”ett födelsedagsfirande”.

Ur Jasmin Gillilands telefon[4]
IMG_0924.JPG, 2020-08-01 15:08:32(UTC+2)



4.4 2020-08-08 [lördag]

Message Timestamp	Message From Id	Chat Title	Message	Nr
2020-08-08 11:45:07+0200	DDE975	1EC5D8, DDE975	Hej kan du wipa	23775
2020-08-08 11:45:10+0200	DDE975	1EC5D8, DDE975	Q0ZLFZ	23776
2020-08-08 12:11:41+0200	DDE975	1EC5D8, DDE975	Kung	23781
2020-08-08 12:12:56+0200	DDE975	1EC5D8, DDE975	Tack	23786

[3] *Se Gilliland på födelsedagsfirande 2020-08-01.*
[4] *Från ärende K101721-22, 2022-5000-BG38799-1.*

SKY ECC ID – DDE975 ber administratören av SKY-telefoner[5], SKY ECC ID – 1EC5D8 att radera SKY ECC ID Q0ZLFZ.

4.4.1 K941036-20

Philip Gilliland samt ytterligare en person greps för förberedelse till grov stöld 2020-08-06 klockan 02:35. Philip Gilliland transporterades in till polishuset på Svartbäcksgatan 49, Uppsala. Två telefoner togs från Gillilands byxficka[6].

Av KPN-lista[7] för Gillilands SKY-telefon med IMSI 204080819696427/IMEI 35299709366139 (se punkterna 3.1 och 3.2) framgår att telefonen kopplar upp mot master som täcker polishuset i Uppsala några minuter efter att Philip Gilliland förts dit.

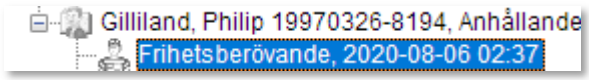

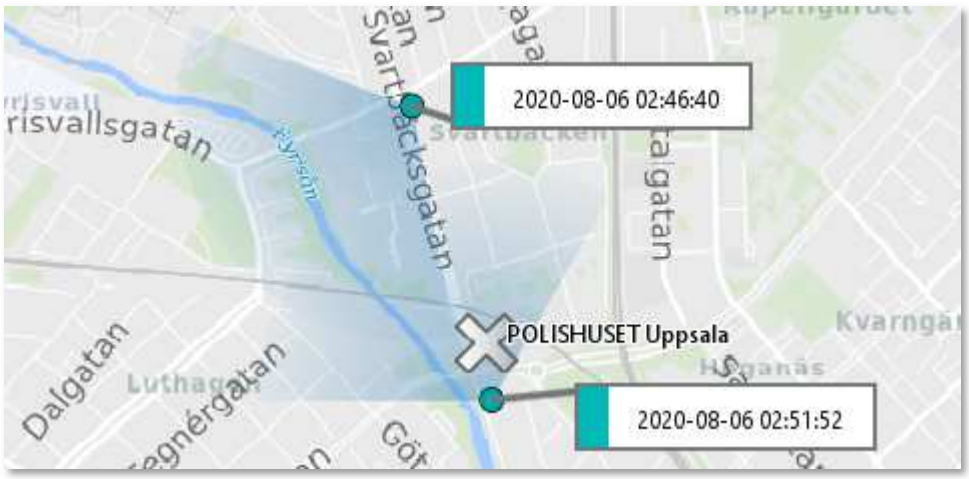

2020-08-08 ber Sky ECC ID DDE975 att adminstratören ska radera användarkontot Q0ZLFZ.

Message Timestamp	Message From Id	Chat Title	Message	Nr
2020-08-08 11:45:07+0200	DDE975	1EC5D8, DDE975	Hej kan du wipa	23775
2020-08-08 11:45:10+0200	DDE975	1EC5D8, DDE975	Q0ZLFZ	23776

[5] *Se Säljare SKY.*
[6] *2020-5000-BG95039 p.1 och p.2. Båda telefonerna återlämnades till Gilliland 2021-01-07. IMEI/IMSI dokumenterades inte i aktuellt ärende.*
[7] *Se KPN IMSI 204080819696427 Q0ZLFZ.*

Inga meddelanden som skickats från Gilliland – Q0ZLFZ under tiden 2020-08-04 – 2020-08-21 finns i materialet som polisen tagit del av. Datatrafiklistan visar att sista uppkoppling för ovan IMSI var 2020-08-06, klockan 02:51:52,

Philip Gillilands anhållande hävdes 2020-08-07, klockan 10:29.

2020-08-21 klockan 20:56:23 skickas meddelandet nedan.

Message Timestamp	Message From Id	Chat Title	Message	Nr
2020-08-21 20:56:23+0200	Q0ZLFZ	Q0ZLFZ, TF4MMM	Har sky nu igen bror	26148

4.5 2020-09-04 [fredag]

2021-04-27 togs en telefon i beslag från Philip Gilliland (2021-5000-BG52000-1?[8]). Vid genomgång av telefonen hittades följande meddelande via WhatsApp från Philip Gilliland där det framgår att han innehar en sky-telefon 2020-09-04.

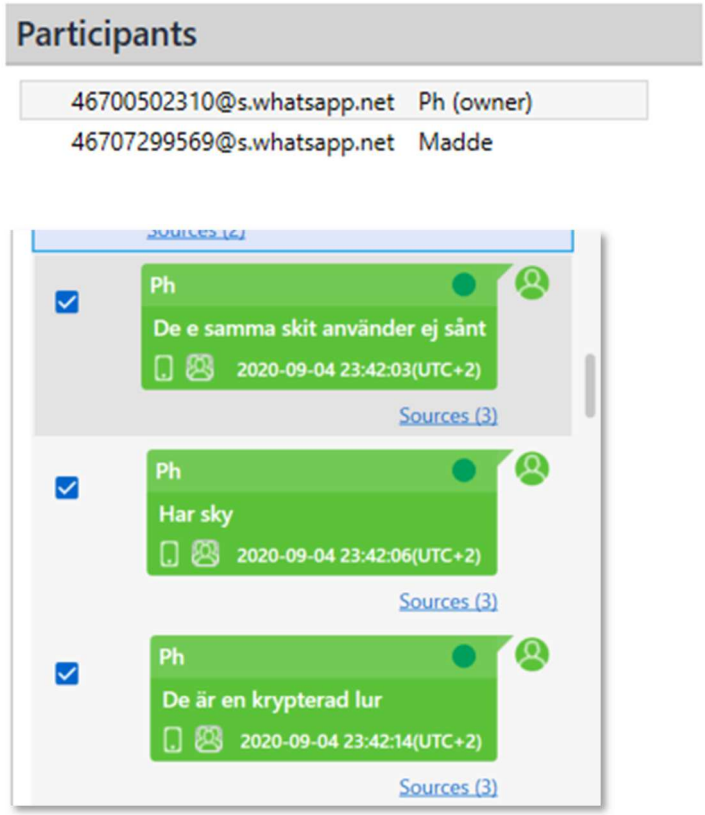

[8] *Telefonen togs över i K919695-20 och fick då beslagsnummer 2022-5000-BG4836-2. Se vidare under punkten 3.1.*

4.6 2020-09-13 [söndag] och 2020-09-14 [måndag]

Message Timestamp	Message From Id	Chat Title	Message	Nr
2020-09-13 20:49:08+0200	Q0ZLFZ	EFXDP0:3	Jag åker dit med Audin ingen borde veta att jag har den	28354
2020-09-13 21:29:12+0200	Q0ZLFZ	EFXDP0:3	Åker med bil med körförbud	28419

Den 14 september 2020 klockan 01:12:42 stoppas Gilliland i en Audi som är belagd med brukandeförbud på Dimgatan[9].

Message Timestamp	Message From Id	Chat Title	Message	Nr
2020-09-14 19:05:12+0200	Q0ZLFZ	EFXDP0:3	Men har du bil? Har bara golfen o den känner dom igen	28614

Philip Gilliland är stoppad i sin systers Volkswagen Golf vid flera tillfällen[10].

[9] *Se HR 5201-20200914-0014.*

[10] *Philip Gililland är kontrollerad 13 gånger i eller i närheten av KWO 161 under tiden 200615-200821.*

Fordonsinformation

Registreringsnummer:	**KWO161** (Regnr tidigare använt)		
Fordonsslag:	PB	*Fordonsslagskod:*	01
Fabrikat/Modell:	VOLKSWAGEN, VW		
Handelsbeteckning:	GOLF		
Färg:	VIT		
Fordonsår:	2015		
Chassinummer:	WVWZZZAUZGP513464	*Fabrikatskod:*	VW
Fordonsstatus:	AVSTÄLLT	*Sedan:*	2022-04-25
1:a gång i trafik:	2015-07-10		
Senaste kontrollbesiktn:	2021-02-27	*Gäller t.o.m:*	2022-04-30
Senaste besiktning:	2021-06-22		
Senaste utfall:	GVISA - Godkänt uppvisande verkstad		
Körförbud:	Körförbud har inträtt		
Försäkringsb. kortnamn:	FOLKSM		

Ägaruppgifter

Ägare från och med:	2020-06-09	*Antal ägare:*	9
Personnummer:	940521-1542	*Sekel:*	19
Kategori:	NORMAL		
Namn:	FARAGHI GILLILAND, JASMIN		
Adress:	VÄKTARGATAN 40 A LGH 1102		
	754 22 UPPSALA	*Län:*	03 - Uppsala län
Giltig behörighet:	AM B		
Körkort:	GILTIGT	*Klass:*	AM B
Gäller t.o.m:	2032-07-05		

4.7 2020-09-14 [tisdag]

Message Timestamp	Message From Id	Chat Title	Message	Nr
2020-09-14 20:29:22+0200	Q0ZLFZ	EFXDP0:3	Mellan rondellen vid vandrarhemmet i fyrislund och stora rondellen vid gnista	28672

Meddelandet tyder på att brukaren har kännedom om Uppsala då han kan hänvisa till två olika platser i närheten av varandra. Vandrarhemmet i Fyrislund heter Hotell Fyrislund, men fungerar som ett vandrarhem.

4.8 2020-09-16 [onsdag]

Den 16 september kontrolleras Philip Gilliland med Ahmed Hamad och Maria Some i bilen KWO161 klockan 23:35:12[11]. Gilliland – Q0ZLFZ skickar ett ljudmeddelande om att han skulle hämta upp ”Key” och att polisen hade följt efter honom. SKY ECC ID – X4XMNT skickar ett ljudmeddelande och frågar om de är med varandra nu, och Gilliland

[11] *Se HR 5201-20200916-0575*

- Q0ZLFZ svarar att det är de, och SKY ECC ID – EFXDP0 skickar att de är på väg till Sävja[12].

Message Timestamp	Message From Id	Chat Title	Message	Nr
2020-09-16 23:31:12+0200	Q0ZLFZ	Q0ZLFZ:1	*”bror vettere**, jag skulle hämta upp** ehh, **Key** vettere, sen när jag vänder då aina har följt efter mig med släckta lampor du vet, så du vet, dom sitter bara o glider efter, tror dom väntar på fler bilar, de är lugnt i alla fall, vi hör av oss”*	29162
2020-09-16 23:32:00+0200	X4XMNT	Q0ZLFZ:1	*”är ni med varandra nu, eller?”*	29163
2020-09-16 23:52:34+0200	Q0ZLFZ	Q0ZLFZ:1	Ja j	29164
2020-09-16 23:53:27+0200	EFXDP0	Q0ZLFZ:1	*”allihop”*	29165
2020-09-16 23:55:11+0200	X4XMNT	Q0ZLFZ:1	Va	29166
2020-09-16 23:55:16+0200	X4XMNT	Q0ZLFZ:1	Är ni safe eller?	29167
2020-09-16 23:55:28+0200	EFXDP0	Q0ZLFZ:1	Aa bror	29168
2020-09-16 23:55:38+0200	EFXDP0	Q0ZLFZ:1	Vi e pvg mot Sävja nu	29169

4.9 2020-09-22 [tisdag]

Message Timestamp	Message From Id	Chat Title	Message	Nr
2020-09-22 02:48:31+0200	Q0ZLFZ	Q0ZLFZ:1	De blev knas dom storma oss i Väsby med dragna vapen o grejer	30180

Den 22 september klockan 02:24:30 kontrolleras Philip Gilliland som förare och Anmar Sabah som passagerare i en svart Audi, HSD897, på Truckvägen i Upplands Väsby[13]. Sabah tas med för misstänkt narkotikabrott.

[12] *Se PM Kontroll av Gilliland och Hamad 200916.*

[13] *Se HR 5301-20200922-0050.*

4.10 2020-09-23 [onsdag]

Message Timestamp	Message From Id	Chat Title	Message	Nr
2020-09-23 00:41:42+0200	Q0ZLFZ	Q0ZLFZ, X4XMNT	*Ljudfil: Bror jag fick jakt och jag kört på två rådjur i 200 alltså min bil är helt trasig*	D-2715

Gilliland – Q0ZLFZ skriver i chatten att han kört på rådjur och anmälde även detta till polisen, där han uppger sitt namn och telefonnummer.[14] Bilen, en vit Golf med registreringsnummer KWO161 och ägare var och är Gillilands syster, Jasmin Gilliland (se 4.6 ovan).

Ahmed Hamad skriver i chat med okänd – W2QJTN att han är med ”ph”.

Message Timestamp	Message From Id	Chat Title	Message	Nr
2020-09-23 23:43:31+0200	EFXDP0	EFXDP0, W2QJTN	E med ph bror , ska vi ses imorn	D-2813

Klockan 23:48 kontrolleras Ahmed Hamad och Philip Gilliland av polis i pb HSD867 (Audi A4)[15] på Takpannegatan i Uppsala.

4.11 2020-10-04 [söndag]

Philip Gilliland kontrolleras med Rekan Mostafa och ytterligare en person av polis klockan 00:15 i Gottsunda[16].

Message Timestamp	Message From Id	Chat Title	Message	Nr
2020-10-04 23:21:39+0200	Q0ZLFZ	Q0ZLFZ:5	R vart är du	33205
2020-10-04 23:21:41+0200	Q0ZLFZ	Q0ZLFZ:5	Vi är i g	33206
2020-10-05 00:01:58+0200	X4XMNT	Q0ZLFZ:5	Grabbar	D-4939
2020-10-05 00:02:07+0200	X4XMNT	Q0ZLFZ:5	Har vi någon uppdatering om vart han är?	D-4940
2020-10-05 00:07:58+0200	X4XMNT	Q0ZLFZ:5	R har du mött upp Brain?	33207

[14] *Se K1168205-20 samt HR 5201-20200923-0027.*
[15] *Se PM kontroll Ahmed Hamad och Gilliland 20-09-23.*
[16] *Se HR 5201-20201004-0473.*

Message Timestamp	Message From Id	Chat Title	Message	Nr
2020-10-05 00:08:36+0200	X4XMNT	Q0ZLFZ:5	Ok bösta	33208
2020-10-05 00:26:00+0200	EIFB7S	Q0ZLFZ:5	Grabbar kommer tagga vs händer	33209
2020-10-05 00:26:30+0200	EIFB7S	Q0ZLFZ:5	Ni stått pratat med dom en timme rör mig hem medans	33210
2020-10-05 00:26:42+0200	X4XMNT	Q0ZLFZ:5	Dom står säkert med snuten fortfarande	33211
2020-10-05 00:27:14+0200	EIFB7S	Q0ZLFZ:5	Aaa	33212
2020-10-05 00:27:20+0200	EIFB7S	Q0ZLFZ:5	Ja	33213
2020-10-05 00:27:21+0200	X4XMNT	Q0ZLFZ:5	Kan du se dom?	D-4941
2020-10-05 00:27:29+0200	EIFB7S	Q0ZLFZ:5	De står bara där	33214
2020-10-05 00:27:34+0200	EIFB7S	Q0ZLFZ:5	En Aina bil	33215
2020-10-05 00:37:37+0200	Q0ZLFZ	Q0ZLFZ:5	Vi är klar	33216

4.12 2020-10-18 [söndag]

Polisen stoppar Philip Gilliland vid två tillfällen samma natt, klockan 02:55 och 03:20[17].

Message Timestamp	Message From Id	Chat Title	Message	Nr
2020-10-18 03:32:21+0200	Q0ZLFZ	Q0ZLFZ, X4XMNT	Bror dom har stoppa mig 2 gånger på 15 min dom går ringer samtal sen jag får åka	D-6643
2020-10-18 03:32:32+0200	Q0ZLFZ	Q0ZLFZ, X4XMNT	Jag sitter bara o snurrar runt	D-6644
2020-10-18 03:32:37+0200	Q0ZLFZ	Q0ZLFZ, X4XMNT	Tröttar ut dom	D-6645

[17] *Se HR 5201-20201018-0096 och 5201-20201018-0104.*

4.13 2020-11-13[fredag]

På morgonen den 13 november 2020 hör Gilliland - Q0ZLFZ av sig till en trolig återförsäljare av SKY telefoner och vill köpa en ny SKY-telefon. Han undrar om det finns en att hämta redan samma kväll. Klockan 21:31 skriver Gilliland - Q0ZLFZ att denne är på väg och klockan 21:33 att han är i Björklinge och ska höra av sig när han närmar sig: *”Okej är typ i Björklinge nu” ”Jag skriver när jag närmar mig”.*

Message Timestamp	Message From Id	Chat Title	Message	Nr
2020-11-13 07:19:26+0100	Q0ZLFZ	Q0ZLFZ, XEWZBR	Har ni iPhone inne? Isf behöver jag en sky idag	D-9109
2020-11-13 07:19:40+0100	Q0ZLFZ	Q0ZLFZ, XEWZBR	13 va?	D-9110
2020-11-13 14:56:01+0100	Q0ZLFZ	Q0ZLFZ, XEWZBR	Okej finns det en redo ikväll	D-9123
2020-11-13 15:08:47+0100	Q0ZLFZ	Q0ZLFZ, XEWZBR	Är utanför nu kommer lite senare kanske 22	D-9132
2020-11-13 21:31:37+0100	Q0ZLFZ	Q0ZLFZ, XEWZBR	Är påväg	D-9178
2020-11-13 21:32:15+0100	Q0ZLFZ	Q0ZLFZ, XEWZBR	Ska jag komma där vid nya lägenheterna där vi sågs förut	D-9179
2020-11-13 21:33:02+0100	Q0ZLFZ	Q0ZLFZ, XEWZBR	När jag lämnade en lur du förde över sky till	D-9180
2020-11-13 21:33:09+0100	Q0ZLFZ	Q0ZLFZ, XEWZBR	Jag va med ungen	D-9181
2020-11-13 21:33:43+0100	Q0ZLFZ	Q0ZLFZ, XEWZBR	Okej är typ i Björklinge nu	D-9182
2020-11-13 21:33:55+0100	Q0ZLFZ	Q0ZLFZ, XEWZBR	Jag skriver när jag närmar mig	D-9183

Enligt inhämtad kontokortsinformation så görs ett kortköp med Philip Gillilands kontokort på INGO Fullerö[18] kl 21:47, dvs ca 15 min efter Q0ZLFZ skriver ”Okej är typ i Björklinge nu”.

INGO Fullerö ligger söder om Björklinge, längs med E4:an och enligt Google Maps tar det 11 minuter att köra från Björklinge till INGO Fullerö.

Datum:	Tid:	Belopp kr	Bankomat/Butik	Ort	Köpmiljö	Gdkt/nekat
201113	21:47	512,95	INGO UPPSALA FULLERO	UPPSALA	Köp i terminal	Godkänd

[18] Se *Korttransaktioner Swedbank*

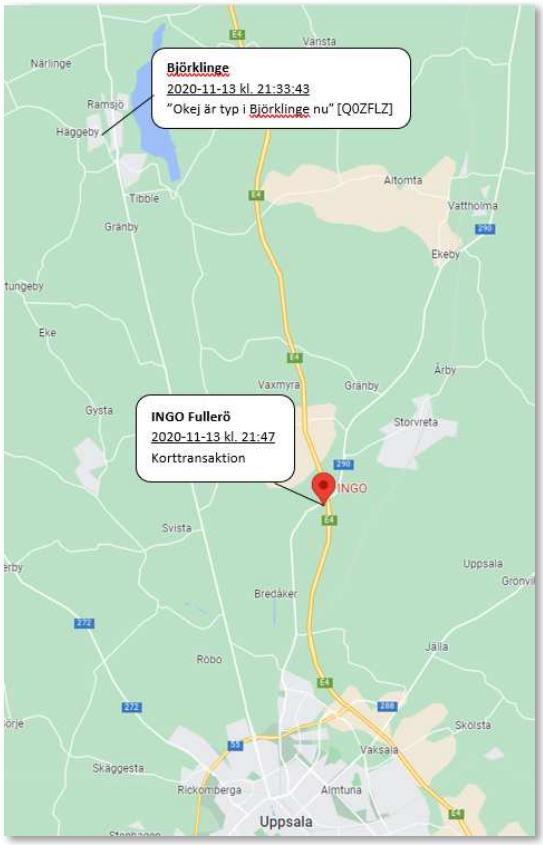

4.14 2020-11-14 [lördag]

Message Timestamp	Message From Id	Chat Title	Message	Nr
2020-11-14 06:09:09+0100	Q0ZLFZ	Q0ZLFZ, X4XMNT	Står hemma naken	D-9256

På morgonen den 14 november 2020 skriver Gilliland - Q0ZLFZ att han står hemma naken.

Klockan 06:00 kopplar IMEI 35946308456877, kopplad till Q0ZLFZ, upp mot Ritargatan 4, 240° som täcker området vid Tövädersgatan 5B.[19]

[19] *Se Datatrafiklista IMEI 3594630845687.*

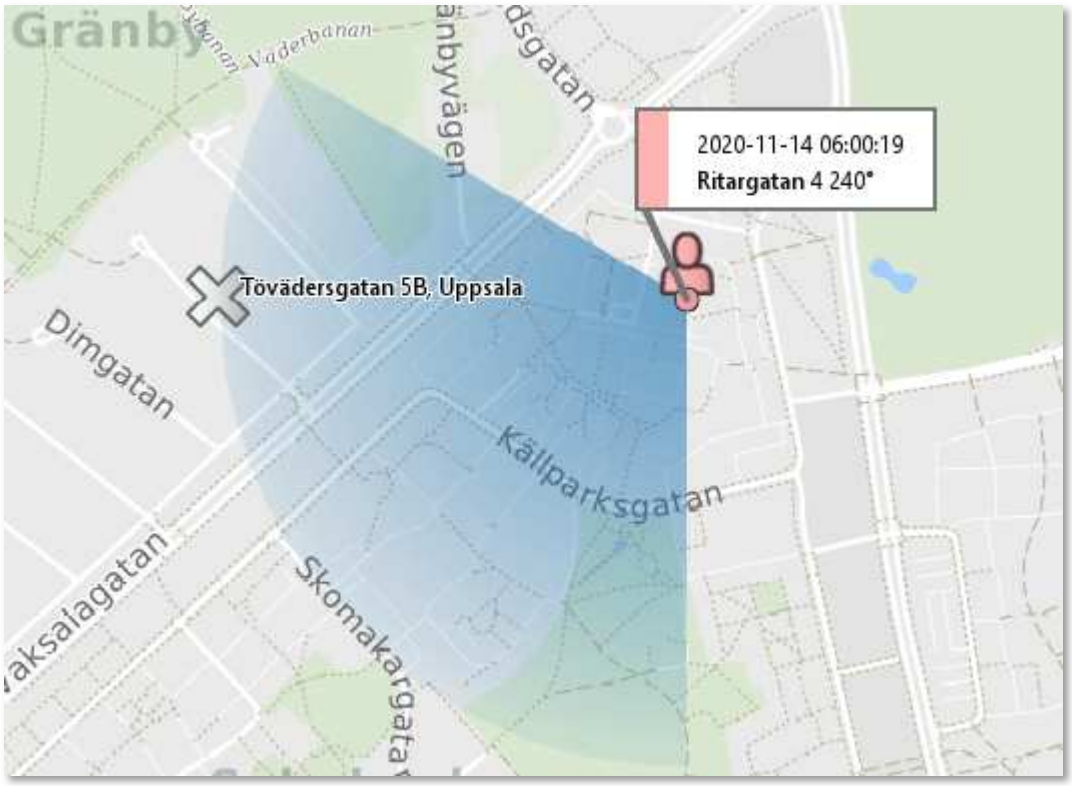

4.14.1 Tövädersgatan 5B

Under perioden hösten/vintern 2020-2021 bor Philip Gilliland i en lägenhet på Tövädersgatan 5B i Uppsala[20]. Maria Some, Gillilands dåvarande flickvän, har i förhör[21] uppgett att hon har bott på adressen tillsammans med Philip Gilliland och hans syster Jasmin Faraghi Gilllliland.

I en telefon beslagtagen från Philip Gilliland 2021-08-07[22] finns följande konversation i WhatsApp:

[20] Se *PM Tövädersgatan samt Telefonanalys Gilliland.*
[21] *Se förhör Maria Some, 2023-02-01.*
[22] *2021-5000-BG94828-2. K930406-21.*

Timestamp-Time	From	To	Body
2020-10-07 19:28:45(UTC+2)	46700502310@s.whatsapp.net Ph	46767000108@s.whatsapp.net Måns Stx	Philip faraghi Gilliland
2020-10-07 19:29:22(UTC+2)	46700502310@s.whatsapp.net Ph	46767000108@s.whatsapp.net Måns Stx	199703268194
2020-10-07 19:30:54(UTC+2)	46700502310@s.whatsapp.net Ph	46767000108@s.whatsapp.net Måns Stx	Tövädersgatan 5b 754 31 Uppsala
2020-10-07 19:31:21(UTC+2)	46700502310@s.whatsapp.net Ph	46767000108@s.whatsapp.net Måns Stx	Första våningen dörren till höger
2020-10-07 19:32:53(UTC+2)	46700502310@s.whatsapp.net Ph	46767000108@s.whatsapp.net Måns Stx	Närmast anhörig Maria some tel [redacted]3234
2020-10-07 19:33:23(UTC+2)	46767000108@s.whatsapp.net Måns Stx	46700502310@s.whatsapp.net Ph	👌👍

4.15 2020-11-14 [lördag]

Klockan 07:33 skriver Q0ZFLZ att han lämnat Uppsala.

Message Timestamp	Message From Id	Chat Title	Message	Nr
2020-11-14 07:33:35+0100	Q0ZLFZ	Q0ZLFZ, X4XMNT	Jag taggade från Uppsala	D-9263

Den 14 november 2020, cirka 06:00 exploderar en handgranat in i en trappuppgång där en polisman är folkbokförd. I samband med utredningen av ärendet (K1399407-20), inhämtades en trafiklista på IMEI 35946308456877(0). Trafiklistan visar att IMSI-nummer 310170853006359 användes i telefonen. Både IMEI och IMSI är kopplade till SKY ECC ID Q0ZLFZ (se 3.1 och 3.2).

Av trafiklistan framgår att telefonen rör sig norrut mot Gävle på morgonen 2020-11-14.

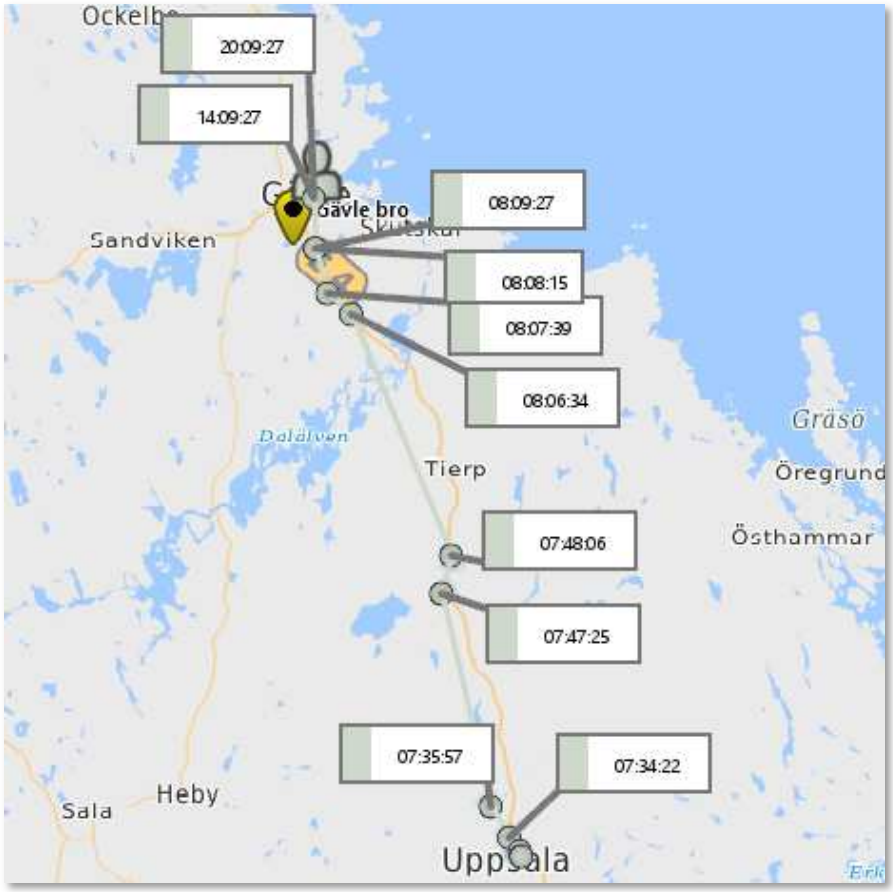

Klockan 08:08:15 och 08:09:27 kopplar telefonen upp mot mast som täcker E4.



Klockan 08:17 används Gillilands kontokort på Gävle Bro.

Datum:	Tid:	Belopp kr	Bankomat/Butik	Ort	Gdkt/nekat
201114	08:17	114,00	CIRCLE K GEVLE BRO	GEVLE	Godkänd

Klockan 14:21:24 skriver Q0ZLFZ att han ska sova, och 22:22:37 att han vaknat i Gävle.

Message Timestamp	Message From Id	Chat Title	Message	Nr
2020-11-14 14:21:24+0100	Q0ZLFZ	Q0ZLFZ, X4XMNT	Ska försöka sova nu	D-9360



Message Timestamp	Message From Id	Chat Title	Message	Nr
2020-11-14 22:22:37+0100	Q0ZLFZ	Q0ZLFZ, X4XMNT	Aha , jag vaknade precis i Gävle	D-9495

Philip Gilliland har varit skriven med sin pappa på adressen Styrmansgatan 8 i Gävle sedan 2015.

Aviserat förändringsdatum: 2016-03-09

Avser:
199703268194

Civilstånd från:
-

Adress från:
Folkbokförd: 2015-08-14
Kommun: 80 GÄVLE
STYRMANSGATAN 8 LGH 1203
80284 GÄVLE

Senare på kvällen skriver Q0ZLFZ att han kastat sin telefon.

Message Timestamp	Message From Id	Chat Title	Message	Nr
2020-11-14 23:52:47+0100	Q0ZLFZ	Q0ZLFZ, W02MK4	Kan du fylla på comviq till mig	D-9558
2020-11-14 23:52:56+0100	Q0ZLFZ	Q0ZLFZ, W02MK4	Kastade andra luren hade simkort	D-9559

4.16 2020-11-15 [söndag]

Klockan 01:30 används Gillilands kontokort i Gävle.

Datum:	Tid:	Belopp kr	Bankomat/Butik	Ort	Gdkt/nekat
201115	01:30	548,50	Colabitoil GDGMACKEN	Gavle	Godkänd

Samma morgon försöker han få tag på en ny SKY-telefon.

Message Timestamp	Message From Id	Chat Title	Message	Nr
2020-11-15 07:03:42+0100	Q0ZLFZ	Q0ZLFZ, X4XMNT	Bror kan du kolla om dom har nån lur jag kan lägga över min sky på?	D-9754
2020-11-15 07:04:05+0100	Q0ZLFZ	Q0ZLFZ, X4XMNT	Dom får ju denna då kan dom ju skicka den sen när nån köper	D-9755

Han tar sedan kontakt med en administratör[23] för SKY-telefoner.

Message Timestamp	Message From Id	Chat Title	Message	Nr
2020-11-15 21:44:29+0100	Q0ZLFZ	Q0ZLFZ, XEWZBR	Bror de är mig du ska byta lur till	D-9992
2020-11-15 21:54:27+0100	Q0ZLFZ	Q0ZLFZ, XEWZBR	De är denna	D-10010
2020-11-15 21:54:36+0100	Q0ZLFZ	Q0ZLFZ, XEWZBR	Hur lång tid tar de	D-10011
2020-11-15 21:54:45+0100	Q0ZLFZ	Q0ZLFZ, XEWZBR	Jag är utanför dig kan du komma så kan vi prata ?	D-10012

[23] *Se Säljare SKY.*

Av datatrafiklistan för IMEI 359463084**56877** och för IMEI 353810088**66796** framgår att simkortet flyttas från IMEI 359463084**56877** till IMEI 353810088**66796**, som också har uppgetts vara kopplat till SKY ECC ID Q0ZLFZ (se punkten 3.1).

Pos_Start_ Datum	Pos_Start_ Tid	Längd	A_Part_Nummer	Pos_IMEI
2020-11-15	22:03:14	00:00:50	882350853006359	359463084**56877**
2020-11-15	23:46:31	00:03:31	882350853006359	353810088**66796**[24]

I ovan utredning (K1399407-20) undersöktes flera mopeder i området runt brottsplatsen Murargatan 16B den 14 november 2020. En moped togs i beslag som stod på Brantingstorg i Salabacke. Mopeden var placerad framför Brantan Pizzeria. Mopeden hade punktering och bredvid mopeden hittades en burk CRC däcklagningsspray från vilken Philip Gillilands DNA har säkrats (+4)[25].

Message Timestamp	Message From Id	Chat Title	Message	Nr
2020-11-15 02:34:52+0100	Q0ZLFZ	Q0ZLFZ, X4XMNT	Aina har tagit en ärlig moppe vi försökte laga punka på den	D-9678
2020-11-15 02:35:30+0100	Q0ZLFZ	Q0ZLFZ, X4XMNT	De gick ej o dom hade gått till pizzerian o vill ha kamera men vad ska dom med de dom ser vi har försökt laga min väns moppe	D-9680
2020-11-15 02:47:06+0100	Q0ZLFZ	Q0ZLFZ, X4XMNT	Kolla fingret har en scooter som står på torget i salabacke	D-9705
2020-11-15 02:48:22+0100	Q0ZLFZ	Q0ZLFZ, X4XMNT	Den har stått fett länge med punka , jag sa vi kan testa köpa punka spray men de funka ej o den startade ej så vi lämna den , idag har Aina varit där o tagit den sen gått till pizzerian framför o fråga kamera	D-9706

[24] *Se punkt 3.1 ovan.*
[25] *Se PM om Moped Gilliland.*

4.17 2020-11-17 [tisdag]

Philip Gilliland stannas i Gävle och får lämna urinprov på grund av misstänkt drograttfylleri[26].

Message Timestamp	Message From Id	Chat Title	Message	Nr
2020-11-17 05:08:58+0100	Q0ZLFZ	Q0ZLFZ, X4XMNT	Dom kom där i Gävle börja veva med dom	D-10080
2020-11-17 05:09:03+0100	Q0ZLFZ	Q0ZLFZ, X4XMNT	Tog tog mig på piss	D-10081
2020-11-17 05:09:21+0100	Q0ZLFZ	Q0ZLFZ, X4XMNT	Men dom kollade bilen nu , men svårt o säga dom e på alla i Uppsala	D-10083

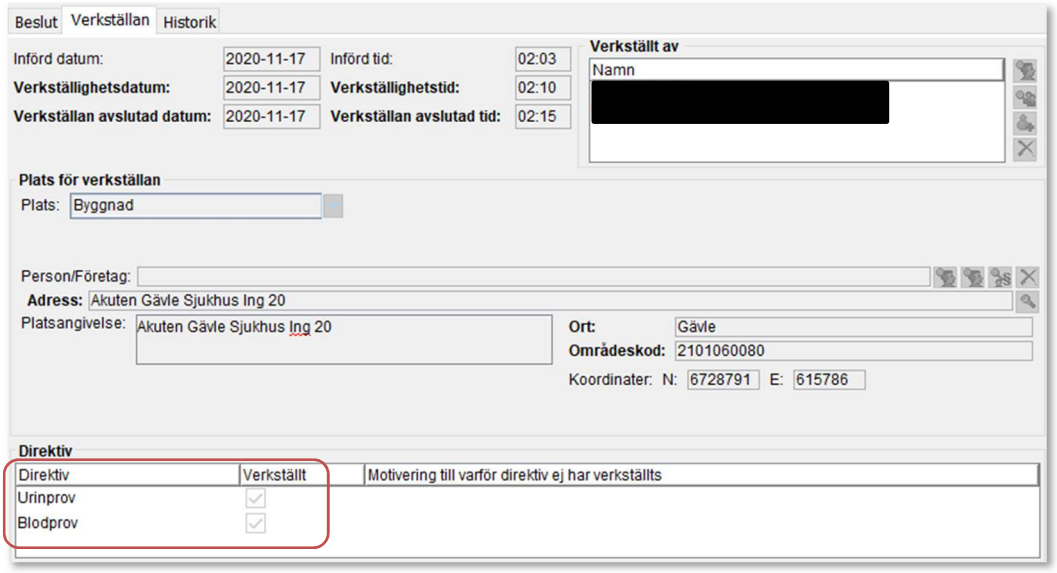

4.18 2020-12-11 [fredag]

Message Timestamp	Message From Id	Chat Title	Message	Nr
2020-12-11 19:13:32+0100	Q0ZLFZ	POJC8B, Q0ZLFZ	Och har inget boende nu heller i sthlm, hor aina tog mitt körkort också tills analys kommer	47720

K1491490-20
Gilliland misstänkt för drograttfylleri i Gävle 2020-12-04. Körkortet omhändertaget samma datum.

[26] *Se HR 5201-20201117-0022.*

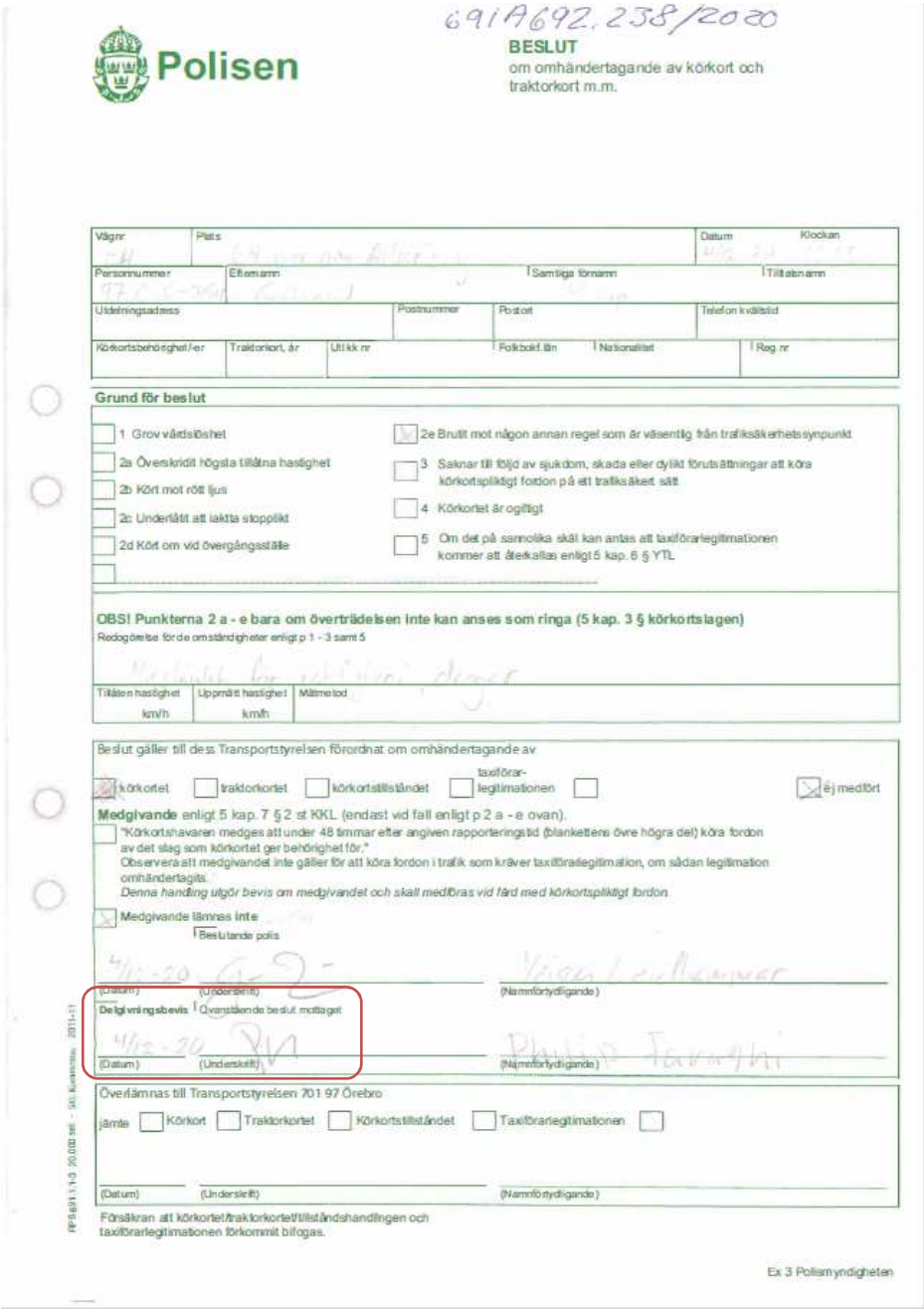

691A692.238/2020

Polisen

BESLUT
om omhändertagande av körkort och traktorkort m.m.

Vägnr	Plats	Datum	Klockan

Personnummer	Efternamn	Samtliga förnamn	Tilltalsnamn

Utdelningsadress	Postnummer	Postort	Telefon kvällstid

Körkortsbehörighet/-er	Traktorkort, år	Utl kk nr	Folkbokf.län	Nationalitet	Reg.nr

Grund för beslut

- [ ] 1 Grov vårdslöshet
- [ ] 2a Överskridit högsta tillåtna hastighet
- [ ] 2b Kört mot rött ljus
- [ ] 2c Underlåtit att iaktta stopplikt
- [ ] 2d Kört om vid övergångsställe
- [ ] 2e Brutit mot någon annan regel som är väsentlig från trafiksäkerhetssynpunkt
- [ ] 3 Saknar till följd av sjukdom, skada eller dylikt förutsättningar att köra körkortspliktigt fordon på ett trafiksäkert sätt
- [ ] 4 Körkortet är ogiltigt
- [ ] 5 Om det på sannolika skäl kan antas att taxiförarlegitimationen kommer att återkallas enligt 5 kap. 6 § YTL

OBS! Punkterna 2 a - e bara om överträdelsen inte kan anses som ringa (5 kap. 3 § körkortslagen)
Redogörelse för de omständigheter enligt p 1 - 3 samt 5

Tillåten hastighet km/h	Uppmätt hastighet km/h	Mätmetod

Beslut gäller till dess Transportstyrelsen förordnat om omhändertagande av

- [x] körkortet
- [ ] traktorkortet
- [ ] körkortstillståndet
- [ ] taxiförarlegitimationen
- [ ] ej medfört

Medgivande enligt 5 kap. 7 § 2 st KKL (endast vid fall enligt p 2 a - e ovan).

- [ ] "Körkortshavaren medges att under 48 timmar efter angiven rapporteringstid (blankettens övre högra del) köra fordon av det slag som körkortet ger behörighet för."
  Observera att medgivandet inte gäller för att köra fordon i trafik som kräver taxiförarlegitimation, om sådan legitimation omhändertagits.
  Denna handling utgör bevis om medgivandet och skall medföras vid färd med körkortspliktigt fordon.
- [x] Medgivande lämnas inte

Beslutande polis

4/12-20 (Datum) (Underskrift) Vägen / Lindhammer (Namnförtydligande)

Delgivningsbevis Ovanstående beslut mottaget

4/12-20 (Datum) (Underskrift) Philip Tarnghi (Namnförtydligande)

Överlämnas till Transportstyrelsen 701 97 Örebro

jämte [ ] Körkort [ ] Traktorkortet [ ] Körkortstillståndet [ ] Taxiförarlegitimationen [ ]

(Datum) (Underskrift) (Namnförtydligande)

Försäkran att körkortet/traktorkortet/tillståndshandlingen och taxiförarlegitimationen förkommit bifogas.

Ex 3 Polismyndigheten

Gilliland undertecknar blanketten med ”Ph”.

4.19 Brain

Message Timestamp	Message From Id	Chat Title	Message	Nr
2020-12-15 01:35:03+0100	POJC8B	POJC8B, Q0ZLFZ	Du sa ja för 20 minuter sen	48939

Message Timestamp	Message From Id	Chat Title	Message	Nr
2020-12-15 01:35:08+0100	Q0ZLFZ	POJC8B, Q0ZLFZ	Vi ville du skulle va med o jobba för du är i teamet o ny muckad och så därför tänkte vi att du kan du ta lättaste uppgiften för du vet ju hur mkt för jobb de är	48940
2020-12-15 01:36:09+0100	Q0ZLFZ	POJC8B, Q0ZLFZ	Chats Attachment*	48941

* innehållet i detta chats attachment är följande:

[{"rinfo":"","rmsg":"","
from":"*Sakura*",
"notype":0,"rname":"","gntype":0,"rstatus":-1,"sent":"0","ninfo":"",
"msg":"*Jag är med svåger nu men jag vill veta att allt annat är klart innan jag lägger ut para.*"
,"status":2,"datetime":1607969462737},{"rinfo":"","rmsg":"",
"from":"Brain🚀🚀👊👊"
,"notype":0,"rname":"","gntype":0,"rstatus":-1,"sent":"1","ninfo":"","
msg":*"Ja det är klart? Vi har jobbat dag och natt"*
,"status":2,"datetime":1607969517251}"rinfo":"","rmsg":"",
'from":"Brain🚀🚀👊👊"
"notype":0,"rname":"","gntype":0,"rstatus":-1, "sent":"1","ninfo":"",
"msg":*"Eller vad menar du"*
,"status":2,"datetime":1607969653704},{"rinfo":"","rmsg":"",
'from":"Brain🚀🚀👊👊"
,"notype":0,"rname":"","gntype":0,"rstatus":-1,"sent":"1","ninfo":"",
"msg": *"Kan du för bilen lär bokas nu och killen väntar"*
,"status":2,"datetime":1607969734449}]

Av den kopierade delen av chatten ser man att användarnamnet för Q0ZLFZ är Brain🚀🚀👊👊.

Message Timestamp	Message From Id	Chat Title	Message	Nr
2021-02-20 11:26:32+0100	X4XMNT	X4XMNT, XHJB0F	Bror Brain torskade inatt	67660

Sarikaya - X4XMNT kommenterar frihetsberövandet för okänd - XHJB0F.

”Brain” är alias för Q0ZLFZ (se punkten 3.3 ovan). Att ”Brain torskade inatt” stämmer väl överens med att Philip Gilliland frihetsberövades den 2021-02-20 och häktades 2021-02-23.

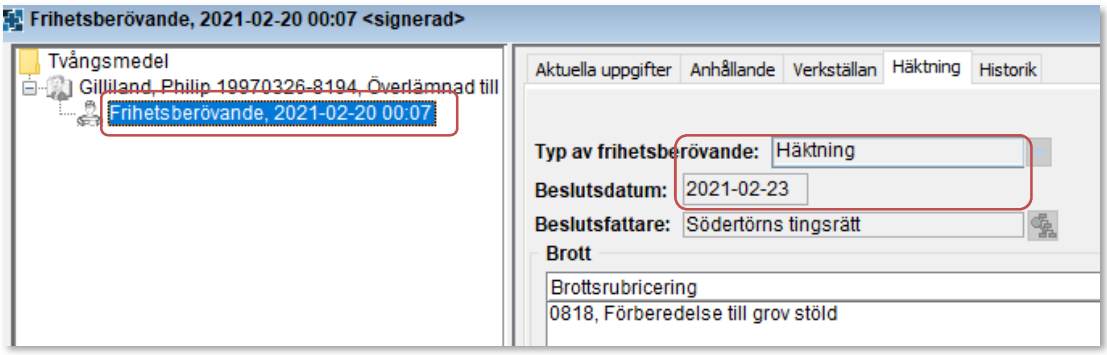

4.20 2020-12-18 [fredag]

Message Timestamp	Message From Id	Chat Title	Message	Nr
2020-12-18 07:02:00+0100	Q0ZLFZ	POJC8B, Q0ZLFZ	Helt sjukt en knasare hämtade upp mig för vi skulle hämta en sak utanför, vad tror du inte åsnan gör han kör på kryssade körbanor för de är bygge de är 2 km kö precis vid väg bygget han kör rakt in framför en lastbil så blir påkörda och bilen glider så jag har mitt ansikte 2 cm framför hans lastbil och sen killen hade ej körkort med sig så dom ringde aina det tog 2:30h o bli klar dom tar hans körkort och jag sa vi kör oavsett de kan ej dras ut nå mer så vi fixar allting och stora traktorn stog ej där så fick ta den lilla och den gick 5 km i timmen när jag ska köra in på området vid haket dom arbetar i lagret asså fucking horgrej min vän från dalarna kommer kunna kanske i helgen eller måndag om jag kan ha kvar **sq5an** tills dess kör vi annars letar vi bil medans	50255

K1546739-20
Vårdslöshet i trafik 2020-12-18 kl 00:10 Essingeleden norrgående i höjd med Lilla Essingen. Philip Gilliland är passagerare/vittne i den bil som misstänkt kör.

Utdrag ur förhör[27]

****

Förhörsledarens frågor i *kursiv* stil.

Philip ombeds berätta fritt om händelsen
Vi kom norrut så var filerna avstängda. Då skulle han köra in. Jag tror det var mellan två lastbilar men han kom inte in i fickan mellan lastbilarna. Lastbilschaufförens backljus tändes och då körde han runt lastbilen. När vi nästan är inne i vänstra filen framför nästa lastbil så kör lastbilen in i oss så att vår bil ställer sig på snedden.

Vem menar du när du säger han?
Mido, Mohammad, som körde bilen jag satt i. Jag var passagerare fram.

Du sa att filerna var avstängda
Jag tror att det var tre körfält och bara det högra var öppet.

Var det några andra bilar som körde i de vänstra körfälten?
Ja kanske.

Hur nära vägarbetet var ni när olyckan skedde?
Jag såg vägarbetet när vi blev påkörda.

Har du något att tillägga?
Det är väl inte ofta folk är överens när de krockar.

Uppläst ur anteckningar utan invändningar.

****

[27] *Förhör K1546739-20, Philip Gilliland, 2020-12-18, klockan 01:40.*

4.21 2020-12-20 [söndag]

Message Timestamp	Message From Id	Chat Title	Message	Nr
2020-12-20 09:51:47+0100	Q0ZLFZ	Q0ZLFZ, W02MK4	Bror vi skulle göra bax på lurar för 10 kaniner , vi står i en skog sen de finns en smal väg som går till området baxet ligger på , vi står o väntar sen ena som ska kasta anglar säger aina e här dom stoppar mig sen han skrev dom ska kolla bilen sen han slutar svara sen han i andra bilen med då jag sa kom vi taggar till där vi skulle ställa allt för dom kommer fatta att vi som ska jobba är här vi stog med hjullastare med så börjar åka mot garaget för o stasha den , vi möter aina direkt kickade den den vi hinner in i garaget aina åker runt runt sen dom står utanför garaget ett tag så jag kastar alla jobb kläder in i bilen sen dom åker vi löper sönder de är aina överallt sen vi får en lucka vi springer till min bil och taggar sen vi trycker några timmar sq5an e borta	51131

K1554055-20
Försök till grov stöld Media Markt Heron City, Dialoggatan 2, Kungens kurva 2020-12-20 kl 05:20.

****
Ur häktnings-PM Philip Gilliland
05:23 en vit Audi som kommer körande på Lönnvägen i riktning mot Häradsvägen. Audin viker vänster på Häradsvägen i riktning mot Segeltorp. Patrullen tappar ganska omedelbart visuell kontakt med fordonet. Patrullen hinner se att bilen har ett registreringsnummer som börjar på D.

Patrullen väljer att köra till Segeltorp och leta efter fordonet ifråga och i ett olåst garage på adressen Jakobsdalsvägen 50 anträffar patrullen en vit Audi med registreringsnummer DLU025.

Registreringsskylten är tillgripen från en bil parkerad på adressen Grenljusbacken i Gröndal/Liljeholmen i Stockholm. Senare har konstaterats att bilens faktiska registreringsnummer är NWY251.

Gilliland är folkbokförd på adressen Styrmansgatan 8 i Gävle. Ägare till NWY251 är en Josefin Wahlström, skriven på adressen Styrmansgatan 10 i Gävle.

Gillilands bror, Leo, är skriven på en adress i Liljeholmen/Gröndal i Stockholm. I närheten av den adress där DLU025 stod parkerad då skyltarna stals från denna.

På vänster framhjul på bilen anträffas en nyckel av märket CAT och utanför bilen anträffas pannlampor, handskar och en mobiltelefon.

Bilen ifråga tagen i beslag och vid senare teknisk undersökning i denna har man topsat ett antal föremål i bilen för DNA.

DNA undersökningar har gett träff enligt:

På CAT nyckel anträffad på däck på bilen har säkrats DNA från Gilliland, grad +1. (BG158191-7)

På pannlampa anträffad utanför passagerardörr bak har säkrats DNA från Gilliland, grad +4. (BG158191-4)

I en högerhandske anträffad i mittkonsol har säkrats DNA från Gilliland, grad +4. (BG3023-6)

I en vänsterhandske anträffad i mittkonsol har säkrats DNA från Gilliland, grad +2. (BG3023-6)

I en högerhandske anträffad på baksätet till vänster har säkrats DNA från Gilliland, grad +4. (BG3023-7)

På läskburk i mittkonsol har säkrats DNA från Gilliland, grad +4. (EJ beslag, bara tops)

****

I förhör med ägaren till NWY251, Josefin Wahlström, framgår att hon är granne och vän med Philip Gilliland och att hon lånat ut bilen till honom när han behövt den.

Den nyckel som anträffades på däcket på bilen kan användas för att starta den hjullastare som stals från Tilliander AB, 2020-12-18.

4.22 2020-12-22 [tisdag]

Philip Gilliland har en resa inbokad tillsammans med Maria Some den 22-29 december 2020. Maria Some misstänks vara Philips dåvarande flickvän. Sarikaya - X4XMNT undrar vilket datum han ska åka.

Message Timestamp	Message From Id	Chat Title	Message	Nr
2020-12-10 00:33:33+0100	X4XMNT	Q0ZLFZ, X4XMNT	När åker du till England? 18 eller 22?	47194

Bokningen visar att Philip Gilliland tänkt resa den 22 december 2020.

Utresor

Passenger Last Name	Passenger First Name	Passenger Date Of Birth	PNR Booked Timestamp	Flight ETD	Flight Origin Airport	Flight ETA	Flight Destination Airport
SOME	MARIA		2020-10-24 23:32:14	2020-12-22 07:25	ARN	2020-12-22 09:25	LHR
FARAGHI GILLILAND	PHILIP		2020-10-24 23:32:14	2020-12-22 07:25	ARN	2020-12-22 09:25	LHR
SOME	MARIA		2020-10-24 23:32:14	2020-12-22 17:40	ARN	2020-12-22 19:30:14	LHR
FARAGHI GILLILAND	PHILIP		2020-10-24 23:32:14	2020-12-22 17:40	ARN	2020-12-22 19:30:14	LHR

Returresa

Passenger Last Name	Passenger First Name	Passenger Date Of Birth	PNR Booked Timestamp	Flight ETD	Flight Origin Airport	Flight ETA	Flight Destination Airport
SOME	MARIA		2020-10-24 23:32:14	2020-12-29 19:05:14	LHR	2020-12-29 22:35:14	ARN
FARAGHI GILLILAND	PHILIP		2020-10-24 23:32:14	2020-12-29 19:05:14	LHR	2020-12-29 22:35:14	ARN

Bokningsdetaljer

PNR Phone Number	Credit Card Number	Address Line 1
46704713234	PHILIP.FARAGHI.GILLILAND1@GNGMAIL.COM	STYRMANSGATAN 8,80284

Enligt polisens passageraranalysgrupp kontroll framgår att varken Maria Some eller Philip Gilliland checkade in för resorna, utan detta är en så kallad ”NO SHOW”. Det finns ingen uppgift att biljetterna betalades.

Under den tid som resan skulle ha skett används Philip Gillilands kort bland annat i Uppsala och Tierp[28].

Transaktions-datum	Beloppet avser	Referens	Belopp	Saldo
2020-12-22	KONTOKÖP KORT	POSMCDONALDS 212 S,	-178,00	148,77
2020-12-24	Överföring		500,00	648,77
2020-12-24	SWISH MOTTAGEN	'+46725287006	300,00	948,77
2020-12-24	SWISH MOTTAGEN	'+46704170062	2 000,00	2 948,77
2020-12-26	SWISH SKICKAD	POS+46735842779 630687,0540656658	-300,00	2 648,77
2020-12-27	SWISH MOTTAGEN	'+46704713234	300,00	2 948,77
2020-12-22	KONTOKÖP KORT	POSOKQ8,	-128,00	2 820,77
2020-12-26	KONTOKÖP KORT	POSCIRCLE K UPPSALA BERBY,	-104,00	2 716,77
2020-12-26	KONTOKÖP KORT	POSMCDONALDS 267 U,	-202,00	2 514,77
2020-12-27	KONTOKÖP KORT	POSMCDONALDS 267 U,	-106,00	2 408,77
2020-12-27	KONTOKÖP KORT	POSSHELL UPPSALA,,	-263,00	2 145,77
2020-12-24	KONTOKÖP KORT	POSGULF TIERP,	-302,16	1 843,61
2020-12-27	KONTOKÖP KORT	POSCIRCLE K UPPSALA BERBY,	-221,00	1 622,61
2020-12-24	KONTOKÖP KORT	POSMCDONALDS 267 U,	-83,00	1 539,61
2020-12-24	KONTOKÖP KORT	POSSHELL UPPSALA,,	-141,00	1 398,61
2020-12-24	KONTOKÖP KORT	POSCIRCLE K UPPSALA BERBY,	-109,00	1 289,61
2020-12-24	KONTOKÖP KORT	POSCIRCLE K UPPSALA BERBY,	-434,87	854,74
2020-12-29	SWISH MOTTAGEN	'+46704713234	500,00	1 354,74

4.23 2021-01-31 [söndag] – 2021-02-03 [onsdag] Resa till Turkiet

Message Timestamp	Message From Id	Chat Title	Message	Nr
2021-01-31 02:58:15+0100	X4XMNT	Q0ZLFZ, X4XMNT	Jag har bokat din. Biljett	57910
2021-01-31 02:58:18+0100	X4XMNT	Q0ZLFZ, X4XMNT	Måndag	57911

4.23.1 Utdrag från polisens passageraranalysgrupp[29]

Utresa

Passenger Last Name	Passenger First Name	Passenger Date Of Birth	PNR Booked Timestamp	Flight ETD	Flight Origin Airport	Flight ETA*	Flight Destination Airport
FARAGHI GILLILAND	PHILIP	1997-03-26	2021-01-31 01:08	2021-02-01 13:05	ARN	2021-02-01 18:30	SAW

*Beräknad landningstid anges i lokal tid (ETA), vilket motsvarar GMT+0300. Tidsangivelsen i SKY-chatten anges i GMT+0100.

[28] *Se kontoutdrag Philip Gilliland.*
[29] *Utdrag från polisens passageraranalysgrupp..*

Returresa

Passenger Last Name	Passenger First Name	Passenger Date Of Birth	PNR Booked Timestamp	Flight ETD	Flight Origin Airport	Flight ETA	Flight Destination Airport
FARAGHI GILLILAND	PHILIP	1997-03-26	2021-01-31 01:08	2021-02-03 10:30	SAW	2021-02-03 12:10	ARN

Bokningsdetaljer

PNR Email Address	Credit Card Number	PNR Form Of Payment	Credit Card Number	Credit Card Expiration
LX@ LOREAX.COM	1795	CREDIT	1795	1122

Philip Gilliland har rest tur och retur Arlanda-Sabiha Gökcen Airport i Istanbul, Turkiet. Resan betalas via kontokort[30].

Message Timestamp	Message From Id	Chat Title	Message	Nr
2021-02-01 16:22:07+0100	Q0ZLFZ	Q0ZLFZ, X4XMNT	Jag har landat med 30 svettiga araber	58250
2021-02-01 16:47:10+0100	Q0ZLFZ	Q0ZLFZ, X4XMNT	Vart är du	58254
2021-02-01 16:47:13+0100	Q0ZLFZ	Q0ZLFZ, X4XMNT	Jag e ute här	58255
2021-02-01 16:50:36+0100	X4XMNT	Q0ZLFZ, X4XMNT	Hahahhahaha	58257
2021-02-01 16:50:41+0100	X4XMNT	Q0ZLFZ, X4XMNT	Bror .e där strax	58258
2021-02-01 16:51:27+0100	X4XMNT	Q0ZLFZ, X4XMNT	6-7 min	58259

[30] *Vilket kontokort som användes för betalningen har inte kunnat klarläggas.*

I samband med genomgång av beslagtagen telefon[31] hittades följande film (stillbild hämtad från filmen). Bilden föreställer Philip Gilliland till vänster och Ozan Sarikaya till höger.

IMG_0326.MOV	2021-02-03 05:53:52(UTC+1)
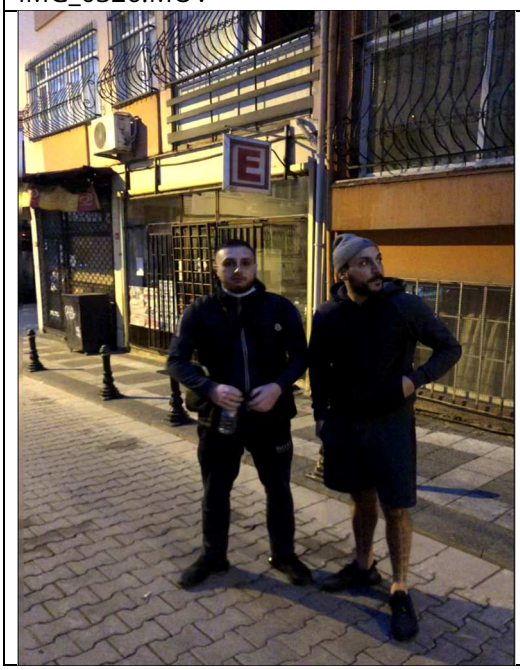	Camera device: iPhone X Stillbild från video.

En stillbild från telefonen har också hittats:

IMG_0332.HEIC	2021-02-03 05:55:03(UTC+1)
	

[31] *2022-5000-BG4836-2. Se Telefonanalys Philip Gilliland.*

Bilden[32] föreställer Ozan Sarikaya vänster och Philip Gilliland till till höger. Bilden är tagen på morgonen innan Philip Gilliland åker tillbaka till Sverige.

Till höger om Philip Gilliland står ett meddelande på husfasaden (se ovan), med ordet Türkiye, vilket tyder på att bilden är tagen i Turkiet. På flera husväggar i Istanbul har detta meddelande sprayats, som enligt google translate[33] betyder ” Vad hände med jordbävningsskatterna?” undertecknat ”Turkiets arbetarparti”.

	
Bild från telefonen	*Bild tagen från Twitter, 230206*

Även denna bild är hämtad från Philip Gillilands telefon[34]

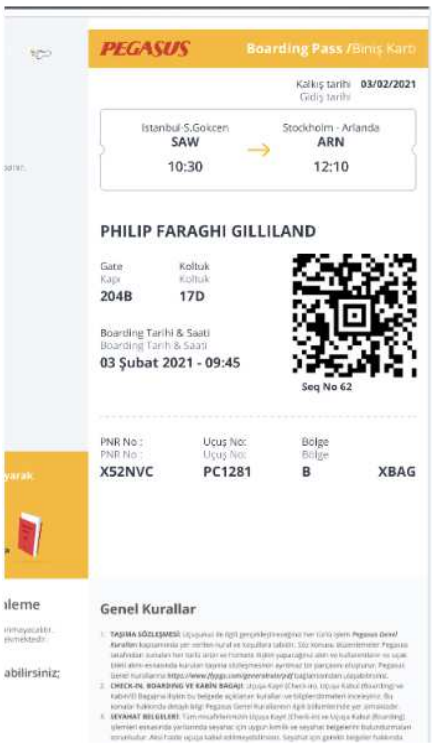

Şubat betyder februari på turkiska. Biljetten gäller för hemresa den 3 februari 2020.

---

[32] *ibid.*
[33] *Översättning av ”deprem vergileri ne oldu?” har gjorts via Google translate, 230206.*
[34] *ibid.*

Message Timestamp	Message From Id	Chat Title	Message	Nr
2021-02-03 06:07:22+0100	Q0ZLFZ	Q0ZLFZ, X4XMNT	Finns de insättningsautomat i flygplatsen snabbt man kan lösa	59625
2021-02-03 06:08:11+0100	X4XMNT	Q0ZLFZ, X4XMNT	Ingen aning	59626
2021-02-03 06:08:40+0100	X4XMNT	Q0ZLFZ, X4XMNT	Kolla med informationen	59627
2021-02-03 06:09:03+0100	Q0ZLFZ	Q0ZLFZ, X4XMNT	Okej tänkte sätta in så man kan äta men jag lägger en extra tram bara hahaha	59628
2021-02-03 06:09:22+0100	X4XMNT	Q0ZLFZ, X4XMNT	Hahahaha	59629
2021-02-03 06:09:47+0100	X4XMNT	Q0ZLFZ, X4XMNT	Fan du skulle sagt jag hade gett dig cash	59630
2021-02-03 06:10:07+0100	X4XMNT	Q0ZLFZ, X4XMNT	Det finns mat på . flygplatsen	59631
2021-02-03 06:10:38+0100	X4XMNT	Q0ZLFZ, X4XMNT	Annars växla 200kr där så du kan äta	59632
2021-02-03 06:13:50+0100	Q0ZLFZ	99JEEN, Q0ZLFZ	IMG-1612329224967 	59633
2021-02-03 06:14:35+0100	Q0ZLFZ	Q0ZLFZ, X4XMNT	Aa ska lösa det, jag har hört av folk denna flygplats e kaos	59634
2021-02-03 06:16:42+0100	Q0ZLFZ	Q0ZLFZ, W02MK4	Bror	59635
2021-02-03 06:17:38+0100	Q0ZLFZ	Q0ZLFZ, VMB4BR	Har Inge internet , jag har ej pengar i kortet dom tar bara cash i flyget har du nån hundring	59636
2021-02-03 06:22:06+0100	X4XMNT	Q0ZLFZ, X4XMNT	Ok bror kollar det under dagen	59637

Message Timestamp	Message From Id	Chat Title	Message	Nr
2021-02-03 07:04:03+0100	Q0ZLFZ	Q0ZLFZ, X4XMNT	Har kommit igenom alla kontroller	59638
2021-02-03 07:15:29+0100	Q0ZLFZ	Q0ZLFZ, X4XMNT	Kan du skriva till min syster att olum inte har internet och jag landar 12:10	59639

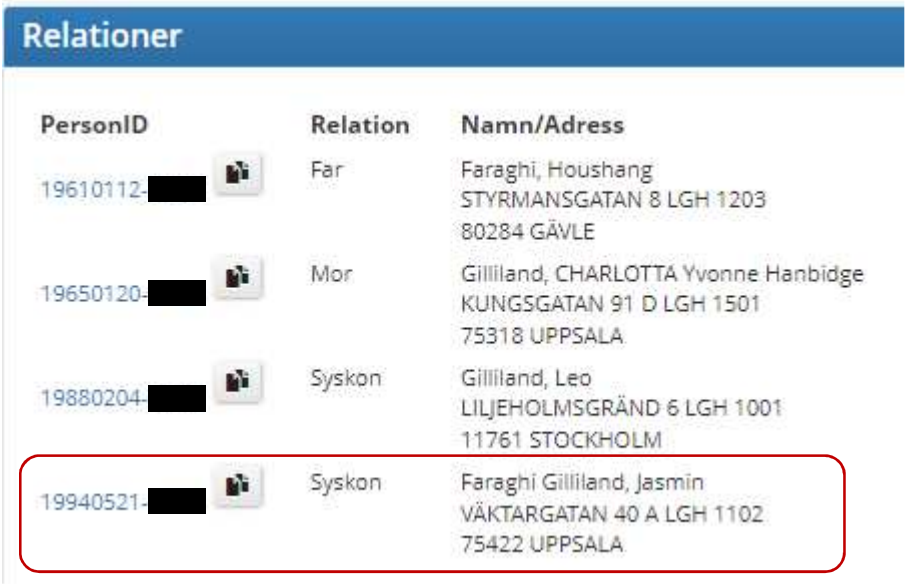

Jasmin Faraghi Gilliland sätter in pengar på Philips konto samma dag som returresan[35].

Personnummer Kund	Swish-nummer Kund	Swish-nummer Motpart	Datum	Tid-punkt	Namn Motpart	Swish-meddelande	Belopp
19970326-XXXX	46729000809	46725287006	2021-02-03	9:12	FARAGHI GILLILAND, JASMIN		200

[35] *Se kontoutdrag Philip Gilliland.*

4.24 2021-02-11 [torsdag]

Message Timestamp	Message From Id	Chat Title	Message	Nr
2021-02-11 07:35:09+0100	Q0ZLFZ	Q0ZLFZ, X4XMNT	Asså vi gick in på ett lugnt ställe tänkte göra enkla cash bara vi tagga in larmet gick men de är sånt som går till dom eller bara tjuter, sen vi promenerar därifrån till min bil sen vi åker ut från ett annat ställe sen vi ska in o rondellen då möter vi aina o vi hade kofot o allt i bilen och de va 2 dec snö ute plus mina fälgar va fyllda med snö så den vobbla och dom hölll på ploga så de var stora snö vallar mitt i vägen de va kaos	63612
2021-02-11 07:35:32+0100	Q0ZLFZ	Q0ZLFZ, X4XMNT	Men jag bad en kille åka förbi stället han hade åkt förbi flera gånger han sa de va Inge aina där	63613
2021-02-11 07:38:09+0100	Q0ZLFZ	Q0ZLFZ, X4XMNT	Men grejen är dom vet de är min bil men dom kan ej ha sätt regskylten i fram för bussen va precis framför och dom va i rondellen så vi va på varsin sida, och min regskylt bak va täckt , men grejen är att folk hade jagat en vän så jag skulle hjälpa han men aina såg dom köra mot rött så dom stoppa dom , då såg aina mig när dom va stoppade sen grejen hände 20 min efter men kommer säga jag lånade ut bilen om de är så, jag har ställt den utanför Uppsala. Och kan dom ej se vilken tid larmet gick så är de ännu bättre och vi kasta kofoten o de och dom kan ej ha hittat de borde va lugnt	63614

K166398-21
Inbrott på restaurang Trädgården, Heidenstamsgatan 69 Uppsala. Polisen fick larmet klockan 04:18.

HR 5201-20210211-0045[36]
Efterföljande på pb KWO161, tillhörande Philip Gillilands syster, Jasmin Faraghi Gilliland.

4.24.1 Ur händelserapporten:

Tid: cirka 04:21
”Gamla Uppsalagatan mot Storvreta, hög hastighet
Vattholmavägen – hastighet 90 km/h
Aktuell bil KWO 161
Högre hastighet än 120 km/h”

4.24.2 Väder Uppsala 2021-02-11

SMHI

Månadstabell för Uppsala, februari 2021

Klimatnummer: 97520 Latitud: 59.8471 Longitud: 17.6320 Höjd över havet: 23.45 m

Datum	Lufttemperatur i °C Kl 01	Kl 04	Kl 07	Kl 10	Kl 13	Kl 16	Kl 19	Kl 22	Medel-värde	Max	Min	Nederbörd i mm Kl 07	Kl 19	Dygn[4]	Snödjup i cm	Väder[3] 19-19	Datum
1														0.5	8 S		1
2														2.6	10 S	Ö	2
3														1.2	14 S	Ö	3
4														0.5	20 S	Ö	4
5														0.9	19 S	Ö	5
6														0.5	18 S	Ö	6
7														<0.1	17 S	Ö	7
8														0.3	16 S	S	8
9														-	16 S	S	9
10														2.5	15 S		10
11														0.2	20 S	Ö	11

Förklaringar till kolumnen för snödjup
S = Marken helt snötäckt; B = Snöfritt
SB = Marken till mer än hälften snötäckt
BS = Marken till mindre än hälften snötäckt

4.25 Ljudfiler och identifiering

Sammanlagt innehåller utredningen 16 ljudfiler som skickats av SkyECC ID Q0ZLFZ. Kommissarie Siesing, som stoppat, kontrollerat och frihetsberövat Philip Gilliland ett flertal gånger under de senaste tre åren, uppger i en PM[37] att han anser att det är Philip Gilliland som pratar i 15 av de 16 filer han tagit del av.

Kommissarie Erik Krantz har lyssnat igenom samtliga ljudmeddelanden från SkyECC ID Q0ZLFZ. Även han gör bedömningen att det är Philip Gilliland som pratar. Krantz har

[36] *Se HR 5201-20210211-0045.*
[37] *Se PM Identifiering av ljudmeddelanden.*

under cirka tio år som polis träffat Gilliland ofta, ibland dagligen, och har haft många samtal med honom[38].

5 Tidsperiod och medddelanden

Svensk polis har inhämtat ett dokument kopplat till varje enskild SkyECC ID. I dokumentet gällande SkyECC ID Q0ZLFZ innehåller dokumentet

- namn på kontot
- användarnamn
- IMEI nummer
- vilka chattgrupper som kontot ingått i

I dokumentet gällande SkyECC ID Q0ZLFZ [39] finns ingen information gällande tidsperiod men uppgift om antal meddelanden:

Första skickade meddelandet	**Sista skickade meddelandet**	**Antal meddelanden**
ingen uppgift	ingen uppgift	41 460*

* inga nya uppgifter har inkommit om detta i december 2022

I Sky-materialet för SkyECC ID Q0ZLFZ *som polisen tagit del av* avser tidsperiod och antal meddelanden enligt följande:

Första skickade meddelandet	**Sista skickade meddelandet**	**Antal skickade meddelanden**	**Antal mottagna meddelanden**
2020-07-11 09:23:23+0200	2021-02-19 22:51:53	6 968	3 401

6 Sammanfattning

Samtliga meddelanden i SKY-chattarna där SkyECC ID Q0ZLFZ deltagit har gåtts igenom av polisutredare. Genomgången ligger till grund för denna brukaranalys.

I brukaranalysen har det redovisats omständigheter som visar att Philip Gilliland chattat under användarnamnet SkyECC ID Q0ZLFZ.

Det finns ingenting i chatten som tyder på att SkyECC ID Q0ZLFZ vid något tillfälle brukats av någon annan person än Philip Gilliland under perioden ovan. Motparten frågar aldrig vem som är SkyECC ID Q0ZLFZ, utan utgår från att det är den person man känner till som använder SkyECC ID Q0ZLFZ. Användaren av SkyECC ID Q0ZLFZ förstår konversationer som tar vid efter efter uppehåll om ett visst ämne.

---

[38] *ibid.*
[39] *Se Fiche Gilliland - Q0ZLFZ.*

Polisen

Brukaranalys

Encro alias *Harrison Ford*
SkyECC ID X4XMNT
Anom JID *Buslost*
K636458-21

Ozan Sarikaya

RUE Spaningssektionen
2023-03-27

Innehåll

1 Syfte 3
2 Misstänkt person 3
3 Bakgrund 3
3.1 EncroChat 3
3.2 SKY ECC 3
3.3 Anom 4
4 Innehåll 4
4.1 Smeknamn 4
4.2 Likheter mellan Ozan Sarikayas konton i Encro, SKY ECC och Anom 6
4.2.1 Samma brottslighet och modus i både Encro, SKY ECC och Anom 6
4.3 Svåger med Evy Nkiwa 9
4.4 Anknytning till Bandidos och personer i Bandidos-sfären 9
4.5 Vapenhantering 14
4.6 Referens till tidigare användarnamn i SKY 16
4.7 Samma ämnen diskuteras som i SKY chattar 20
4.8 Turkiet-koppling 22

1 Syfte

Brukaranalysen har upprättats för att bekräfta att Ozan Sarikaya är brukare av de krypterade applikationerna Encro, SKY ECC och Anom med följande användarkonton:

Encro alias **Harrisonford** har varit aktiv under perioden april till juni 2020.

SKY ECC användarkonto **X4XMNT** har varit aktivt från 2020-06-18 till 2021-03-07

Anom JID **Buslost** har varit aktiv 2021-02-17 till 2021-06-07.

2 Misstänkt person

	Personnummer Namn Mantalsadress	870802-0519 Sarikaya, Ozan Aspsätravägen 33, lgh 1202 192 68 Sollentuna

3 Bakgrund

3.1 EncroChat

Enheter med Encrochat konfigurerat började synas i brottsutredningar under 2017 och har under de tre efterföljande åren varit en mycket populär kommunikationstjänst för individer som verkar inom organiserad brottslighet runt om i hela Europa. Telefonerna är avskalade i funktionalitet och det går inte att installera egna applikationer, kommunikation kan endast ske med en annan användare som har en Encrochat-telefon. Varje användare i chatt-nätverket identifieras via ett användarnamn som är unikt. I de flesta fall är användarnamnet förvalt när telefonen levereras och består vanligen av två engelska ord, till exempel *reel* och *cub*.

Möjligheten att följa EncroChatt meddelanden avstannade helt 2020-06-13.

3.2 SKY ECC

Sverige har fått möjlighet att ta del av information som säkrats under en operation mot SKY ECC:s krypterade kommunikationslösning. Informationen avseende SKY ECC har inhämtats via europeisk utredningsorder (EIO) från franska judiciella myndigheter.

I chattar från SKY ECC har information påträffats som kan kopplas till flera fall av storskalig brottslig verksamhet.

Efter 2021-03-09 användes i princip inte SKY ECC längre då polis i flera länder i Europa genomförde en stor insats där ett stort antal gripanden och husrannsakningar genomfördes.

3.3 Anom

Svensk polis har sedan hösten 2020 medverkat i ett internationellt samarbete och därigenom fått tillgång till information från den av FBI skapade krypterade kommunikationstjänsten *Anom*. Kommunikationstjänsten har primärt använts av ledande personer i kriminella organisationer för att samordna brott i ett flertal länder. Polis i flera länder hade gemensamt tillslag 2021-06-07 då plattformen avslutades så att det inte längre var möjligt att kommunicera med kommunikationstjänsten.

4 Innehåll

Chattarna nedan från Encro, SKY ECC och Anom visar på att det är Ozan Sarikaya som är brukare av dessa.

Uppkopplingar som visar att hans Anom befinner sig i Turkiet.

Ozan Sarikayas medlemskap i Bandidos

Målnr B15537-18 från 2019-07-02 där Ozan Sarikaya är internationellt efterlyst och häktad i sin utevaro för grova brott.

4.1 Smeknamn

Encro alias harrisonford har genom EIO begärts in i ett antal svenska förundersökningar, någon brukaranalys har dock ej utförts och Ozan Sarikaya har inte lagförts i de förundersökningar där hans Encro alias förekommer.

Encro alias harrisonford har benämnts med följande nicknames/smeknamn i andra personers kontaktböcker:

"*2*".

"*Kurdidos*" – Ozans föräldrar är från Palu respektive Elazig i östra Turkiet, från det område som utgör turkiska Kurdistan.

"*OZ*" – sannolik förkortning för Ozan.

"*Ozzy*" – sannolik förkortning för Ozan.

"*Ozzy.Bandit*  *1%*" – "Ozzy" sannolik förkortning för Ozan. "Bandit" avser sannolikt Ozans medlemskap i Bandidos Stockholm, liksom "1%" vilket sannolikt syftar på den vanliga inbördes benämningen på medlemmar i kriminella MC-gäng.

"*Turken*" - sannolikt avses Ozans turkiska härkomst.

"*Vårby O*".

"*ag.vän*".

"*intehemma*" – Ozan har lämnat Sverige någon gång i slutet av 2019 eller i början av 2020 och befinner sig sannolikt i Turkiet. Han är internationellt efterlyst och häktad i sin utevaro sedan den 19/3 2020.

"*köksel1*" – enligt Google translate betyder "köksel" koks på kurdiska, vilket möjligen syftar på kokain.

"*oz BB*" – "oz" sannolik förkortning för Ozan.

"*oz bmc*" – "oz" sannolik förkortning för Ozan, "bmc" syftar sannolikt på Bandidos MC.

"*sex kurdi*" – Ozans föräldrar är från Palu respektive Elazig i östra Turkiet, från det område som utgör turkiska Kurdistan.

"*tandens vän*" – med "tanden" avses sannolikt Ahmed Mohammed som är en nära vän, tillika brottskamrat, till Ozan.

"*turk stjlm*" – syftar sannolikt på Ozans turkiska härkomst, "stjlm" skall sannolikt vara "sthlm" syftande på Stockholm.

"*turken bandit*" - syftar sannolikt på Ozans turkiska härkomst. "Bandit" avser sannolikt Ozans medlemskap i Bandidos Stockholm.

Avseende SKY ECC användarkontot X4XMNT har nedan smeknamn sparats ner i andra personers kontaktböcker:

"Catchmeifyoucan"

”OZ Bandit”

”Turken”

”biji konpanjon”.

Anom JID Buslost med användarnamn EXILE

4.2 Likheter mellan Ozan Sarikayas konton i Encro, SKY ECC och Anom

Det kan konstateras att det finns mycket stora likheter överlag avseende kontakter vad gäller de olika kontona i Encro Chatt, SKY ECC och ANOM som kopplas till Ozan Sarikaya.

Kontona har till stor del samma kontakter och det framgår tydligt i samtliga tre applikationer att han har en särskilt nära relation till Ahmed Mohamed och Evy Nkiwa. Detta styrks även av bekräftade uppgifter från tidigare förundersökningar, genom sociala medier etc.

Övriga frekventa kontakter är personer inom Bandidos-sfären och personer inom Bredängsnätverket, såsom Jonatan Palm, William Karlsson (båda probationary i Bandidos Stockholm), Kim Hedberg (president i Bandidos Karlstad), Aram Özer (Bredängsnätverket), Mark Gebrael (Bredängsnätverket, oklar status inom Bandidos Stockholm, tidigare prospect) och Jack Söderberg (medlem i X-team Linköping).

4.2.1 Samma brottslighet och modus i både Encro, SKY ECC och Anom

Flera konversationer som harrisonford har visar att han frekvent planerar diverse grova våldsbrott och grova narkotikabrott med ett antal personer – två av dessa är globalsupplier/Evy Nkiwa och majoremperor/Ahmed Mohamed. Detta förekommer frekvent även i SKY och Anom, med samma motparter.

Ytterligare konversationer i samtliga applikationer visar att man har en ”grupp” som har gemensam kassa vilken används till gemensamma ”stash” (lagerplatser), vapen, bilar etc. Denna grupp ska inte förväxlas med Bandidos Stockholm som också har en gemensam kassa, utan kärnan i denna grupp utgörs av Ozan Sarikaya, Evy Nkiwa och Ahmed Mohamed ”Manolo”.

Noterbart är även att samtliga konton i de olika applikationerna som kopplas till Ozan Sariakya har samma roll då de gemensamma ”förråden” av vapen och bilar diskuteras. Han har kontroll på var vapnen och bilarna förvaras, vart de ska flyttas och hur de ska användas vid olika brottsupplägg (företrädesvis grova våldsbrott). Han är även väldigt drivande i planerandet av flera grova våldsbrott.

En gemensam nämnare för samtliga de konton som kopplas till Ozan Sarikaya i de olika applikationerna är även konflikten med Östberganätverket och planerandet av grova våldsbrott. Avseende planerandet av våldsbrotten är modus påfallande lika i samtliga de konton som kopplas till Ozan Sarikaya i de olika applikationerna, så till vida att man använder sig av yngre utförare, att man planerar/diskuterar planerna inom den ovan beskrivna gruppen och att man tillhandahåller vapen, transportmedel och ”tryckisar” (lägenheter för att gömma sig i efter/i samband med grova våldsbrott) till utförarna.

harrisonford	wittyforce	Hahahahahahaha bror han jåller på att lösa adresser till östberga	2020-04-06 00:21:08
wittyforce	harrisonford	Aa okej a han kände de brs tror han hustla de hela tiden haahaha	2020-04-06 00:22:40
globalsupplier	harrisonford	Sry broddr mitt fel jag va med grabbarna d vart sent chillade där o hörde inte av mig..... Bror jag är vaken jag vet vad som försigår Du har helt rätt i det du säger bror men tro mig bror bara för jag e borta 12h är jag inte slapp..., jag håller på lösa dom här grejerna i detta nu... Chicken löser det med mig tar med han.... vi gör den här Nidal jobbet själva nu när vi har hans adress o allt vi kan inte vänta på bättre tider och lämplig skytt hit dit alla don här grejerna bottnar i Öb problemet dessa sms t höger o vänster o mitt namn....	2020-05-11 12:18:10
harrisonford	majoremperor	Finns en svensk ung kille som e bra med vapen och allt vi kanske kan testa hobom?	2020-04-06 19:50:37
harrisonford	majoremperor	Bösta bror	2020-04-06 19:51:23
harrisonford	majoremperor	Han har inte japp någon förut men han har torterat och skjutit	2020-04-06 19:51:50
harrisonford	globalsupplier	Bror vi alla säger softa med grejen, det blir ingen menibg med att ha en grupp om vi ska skita i vad alla säger	2020-05-18 16:50:54

I april 2020 diskuteras kontakter med en ”*DM*”. Det har inte gått att klargöra vem som avses med ”*DM*” men under våren 2021 planerades ett mordförsök mot Daniele Mattei och då benämndes Mattei som just ”*DM*” av Anom JID Buslost-Exile som kopplas till Ozan.

harrisonford	majoremperor	Sa DM något mer?	2020-04-06 22:30:05
harrisonford	majoremperor	Fan om vi äntligen blir klara med han	2020-04-06 22:31:02
harrisonford	saneviper	Glöm inte träffa upp DM	2020-04-23 20:55:36
harrisonford	saneviper	För adreswen	2020-04-23 20:55:40

Då harrisonford och globalsupplier går igenom vilka fiender man har skriver harrisonford att ”*vi träffade shottas efter C dog*”.

harrisonford	globalsupplier	Bror inte ens jag visste att vi är med shottas hahhahahahhaha	2020-05-12 00:07:59
globalsupplier	harrisonford	Han menar säkert på isso är vän med abdi o de va hans kusin dom klippte	2020-05-12 00:08:01
globalsupplier	harrisonford	O isso e med oss	2020-05-12 00:08:12
harrisonford	globalsupplier	Jag tror det började redan när vi träffade shottas efter C dog	2020-05-12 00:08:57
harrisonford	globalsupplier	För shottas gick runt och sa att dom hade haft möte med oss	2020-05-12 00:09:15
harrisonford	globalsupplier	Då har vi iallafall bekräftat, DP, HSL, märsta och ÖB är emot oss	2020-05-12 00:10:08

NOT: Med ”C” avses sannolikt Joaquin ”Chaco” Morales Basilio som var nära vän till Ozan Sarikaya, Evy Nkiwa och Ahmed Mohamed och som mördades i november 2017.

Av flera konversationer framgår att harrisonford inte befinner sig i Sverige, utan uppehåller sig i ett annat land – Turkiet nämns. Förutom att det framgår av meddelandena som återgetts ovan ges även nedan exempel.

sthlm.sale	harrisonford	Bror en fråga, det här bara för kunskap	2020-04-05 00:29:31
sthlm.sale	harrisonford	Men japp folk där hos dig	2020-04-05 00:29:40
sthlm.sale	harrisonford	Hur e det? Kan man lösa?	2020-04-05 00:29:50
harrisonford	sthlm.sale	Va menar du? Sex eller döda?	2020-04-05 00:30:11
sthlm.sale	harrisonford	De senare	2020-04-05 00:30:19
harrisonford	sthlm.sale	Ja det går att lösa	2020-04-05 00:30:43
harrisonford	sthlm.sale	Varför?	2020-04-05 00:30:49
sthlm.sale	harrisonford	Undrar bror i framtiden kanske måste men jag vill göra det så jg tönker på guns araba o sånt	2020-04-05 00:31:44
sthlm.sale	harrisonford	Om det går att lösa	2020-04-05 00:31:49
harrisonford	sthlm.sale	Va menar du nu	2020-04-05 00:32:02
harrisonford	sthlm.sale	Du fråga efter ifall det finns folk som kan göra eller vill du glöra själv?	2020-04-05 00:32:37
sthlm.sale	harrisonford	Jag menar att anledningen att jag undrar är för jag kanske i framtiden behöver göra nåt sånt för att visa nåt, själv el folk	2020-04-05 00:34:04
harrisonford	sthlm.sale	I turkiet??	2020-04-05 00:34:25
harrisonford	sthlm.sale	Visa för vem?	2020-04-05 00:34:32
sthlm.sale	harrisonford	Yes	2020-04-05 00:34:35

peacerider	harrisonford	Fan att du inte kam va hemma	2020-05-16 11:22:49

harrisonford	recentduck	Bror jag lever rymlings livet hahahha	2020-05-04 19:55:28

NOT: Ozan Sarikaya blev häktad i sin utevaro den 19/3 2020, han blev internationellt efterlyst den 26/3 2020.

Det framgår av konversationerna i chattarna att harrisonford väntar barn tillsammans med sin flickvän. Det framgår även att han inte är på samma plats/i samma land som flickvännen.

harrisonford	holyquack	Nää bror ingen karantän men sten hårda regler	2020-04-08 14:56:37
harrisonford	holyquack	Nej bror hon e hemma	2020-04-08 14:59:41
harrisonford	holyquack	Hon kommer nog inte kunna klmma förrens efter barnet föds	2020-04-08 14:59:56

raketmadsen	harrisonford	Å ska hon komma ner?	2020-04-21 18:57:12
raketmadsen	harrisonford	Eller stanna till födseln?	2020-04-21 18:57:23

harrisonford	peacerider	Ey min unge kommer nog bli ginger som dig	2020-05-16 11:31:50
peacerider	harrisonford	Fan va nice att du ska ha barm	2020-05-16 11:32:21

NOT: Ozan Sarikaya blev pappa i augusti 2020. Mamma till barnet är Iliriana Hermansson som har rödlätt hår vilket framgår av foton från passansökningar (med tanke på Ozans kommentar om ”ginger”, dvs. röd). Av meddelandena förstår man även att Ozan Sarikaya inte befinner sig i Sverige, eftersom ”hon” [Iliriana] inte kan komma ”ner” (sannolikt till Turkiet) förrän barnet är fött.

4.3 Svåger med Evy Nkiwa

I en konversation med motparten globalsupplier uppmanar Ozan Sarikaya denne att vara mer försiktig då det finns en hotbild mot honom och särskilt med tanke på att globalsupplier "*har syrran och barnet att tänka på*".

harrisonford	globalsupplier	Plus dom här grejerna riskerar inte bara oss du har syrran ocv barnetvatt tänka på också, och du vet själv att folk kommer inte backa upp oss om vi startar grejer pga husstlingar	2020-05-18 15:04:12

NOT: Globalsupplier är identifierad som Evy Nkiwa som har en relation med Ozan Sarikayas syster Bejna Sarikaya. Bejna var vid denna tidpunkt sannolikt gravid tillsammans med Evy.

4.4 Anknytning till Bandidos och personer i Bandidos-sfären

Det finns ett antal exempel i konversationerna som harrisonford har som visar på en anknytning/koppling till Bandidos-sfären.

harrisonford	expectnomercy	Jag behöver snacka med thom på klubben om du ska dit, kan du ge luren till han då?	2020-04-08 18:50:18

NOT: Med "Thom på klubben" avses troligen Thom Lundgren, medlem i Bandidos Stockholm.

majoremperor	harrisonford	Dom.pengarna klubben backat	2020-04-16 19:25:49

NOT: "Klubben" avser sannolikt Bandidos Stockholm. Motparten majoremperor är identifierad som Ahmed Mohammed "Manolo", medlem i Bandidos Stockholm.

wittyforce	harrisonford	Bror tror du ja får enm om ja hugger josef	2020-04-06 01:59:35
wittyforce	harrisonford	Han hlgg wn medlem ju	2020-04-06 01:59:52

NOT: Ovan avser en eventuell hämnd för att en "medlem" blivit knivhuggen, sannolikt åsyftas en medlem i Bandidos. Wittyforce undrar om han får en "enm" som belöning vilket sannolikt syftar på märket/patchen "expect no mercy" som inom Bandidos ges till den som utfört/medverkat i ett grovt våldsbrott med anknytning till klubben.

majoremperor	harrisonford	Antons tjack kille	2020-05-11 17:19:36
majoremperor	harrisonford	Torska	2020-05-11 17:19:41
harrisonford	majoremperor	Fuck	2020-05-11 17:32:53

NOT: Med "Antons tjack kille" avses sannolikt Atilla Davut som dömdes till fyra års fängelse i oktober 2020 för grovt narkotikabrott. Han frihetsberövades den 2020-05-06. Atilla agerade på uppdrag av Anton Berg, medlem i Bandidos Stockholm.

Brukaren av X4XMNT skriver till en kontakt i mars 2021 ”*det e jag din broder i exil*”, vilket sannolikt anspelar på Ozan Sarikayas ”landsflykt” till Turkiet.

Ozan Sarikaya har Anom JID buslost valt att kalla sig ”*exile*”.

Message Timestamp	Message From Id	Chat Title	Message	Nr
2021-03-06 19:47:31+0100	LJM7P3	LJM7P3, X4XMNT	Vem	71266
2021-03-06 19:48:25+0100	X4XMNT	LJM7P3, X4XMNT	Bror	71267
2021-03-06 19:48:26+0100	X4XMNT	LJM7P3, X4XMNT	Det e jag	71268
2021-03-06 19:48:54+0100	X4XMNT	LJM7P3, X4XMNT	Din broder i exil	71274
2021-03-06 19:49:40+0100	LJM7P3	LJM7P3, X4XMNT	Som är ute på vift och har vart det länge	71278
2021-03-06 19:49:42+0100	LJM7P3	LJM7P3, X4XMNT	?	71279
2021-03-06 19:49:53+0100	LJM7P3	LJM7P3, X4XMNT	Som hade den andra luren innan	71282
2021-03-06 19:49:58+0100	X4XMNT	LJM7P3, X4XMNT	Exakt	71284

I en konversation i slutet av november 2020 skriver brukaren av X4XMNT att ”*familjen har kommit*”, att han måste ”*natta barnet*” och ”*låt mig lägga ingen [ungen] så skriver jag*”.

Ozan Sarikaya är inte registrerad far till något barn i Sverige. Han var dock (innan sin landsflykt) sambo med Iliriana Hermansson på en adress i Skärholmen. Hermansson är registrerad mamma/vårdnadshavare till en son född i augusti 2020 – sonen saknar registrerad pappa. Iliriana är även registrerad ägare till en Harley Davidson sedan 2016 – hon har dock inget mc-körkort.

PIU visar att Iliriana och sonen reste till Istanbul 2020-11-26, och tillbaka till Sverige igen i januari 2021. Det finns ytterligare resor till Istanbul registrerade på mor och son i januari och mars 2021.

Message Timestamp	Message From Id	Chat Title	Message	Nr
2020-11-28 11:48:07+0100	X4XMNT	1G9HYQ, X4XMNT	Familjen har kommit det e därför jag segar med svar	43133
2020-11-30 23:11:48+0100	X4XMNT	1G9HYQ, X4XMNT	Bror skriver imorgon i lugn och ro måsta natta barnet	43882

Message Timestamp	Message From Id	Chat Title	Message	Nr
2020-12-01 16:17:32+0100	X4XMNT	1G9HYQ, X4XMNT	Vi ska skriva om den andra grejen också låt mig bara laga mat och sånt så sitter vi i lugn och ro	44115
2020-12-05 13:18:23+0100	X4XMNT	1G9HYQ, X4XMNT	Låt mig lägga ingen så skriver jag	45249

Brukaren av X4XMNT skriver frekvent om ”*klubben*”. Sannolikt avses här BA Stockholm i vilken Ozan Sarikaya är medlem. Han var president men blev av med den posten eftersom han befinner sig i Turkiet.

Brukaren av X4XMNT har i slutet av januari 2021 kontakt med Phillip Gilliland, medlem i Bandidos supporterklubb X-team. Enligt deras konversation så framgår att Gilliland reste någonstans i början av februari och på destinationen möttes av brukaren av X4XMNT, för att resa hem efter bara någon dag.

PIU visar att Gilliland reste till Istanbul 2020-02-01 och hem till Sverige igen 2021-02-03.

Message Timestamp	Message From Id	Chat Title	Message	Nr
2021-01-31 02:58:15+0100	X4XMNT	Q0ZLFZ, X4XMNT	Jag har bokat din. Biljett	57910
2021-01-31 02:58:18+0100	X4XMNT	Q0ZLFZ, X4XMNT	Måndag	57911
2021-02-01 16:22:07+0100	Q0ZLFZ	Q0ZLFZ, X4XMNT	Jag har landat med 30 svettiga araber	58250
2021-02-03 06:07:22+0100	Q0ZLFZ	Q0ZLFZ, X4XMNT	Finns de insättningsautomat i flygplatsen snabbt man kan lösa	59625
2021-02-03 07:04:03+0100	Q0ZLFZ	Q0ZLFZ, X4XMNT	Har kommit igenom alla kontroller	59638
2021-02-03 07:15:29+0100	Q0ZLFZ	Q0ZLFZ, X4XMNT	Kan du skriva till min syster att olum inte har internet och jag landar 12:10	59639

Ozan Sarikaya befinner sig enligt samstämmiga uppgifter i Turkiet. Brukaren av X4XMNT skriver till en kontakt i mitten av januari 2021 att han kan ”*lösa mottag här i Turkiet*”.

Message Timestamp	Message From Id	Chat Title	Message	Nr
2021-01-12 19:14:53+0100	X4XMNT	LLH9WQ, X4XMNT	Bror jag kan lösa mottag hör i turkiet	54881

Även i mitten av december 2020 skriver brukaren av X4XMNT något "*finns här i Turkiet*".

Message Timestamp	Message From Id	Chat Title	Message	Nr
2020-12-18 14:38:55+0100	X4XMNT	POJC8B, X4XMNT	Är det här via din bror jag har ju sagt att det finns här i Turkiet?	50402
2020-12-18 14:41:05+0100	X4XMNT	POJC8B, X4XMNT	Går det inte Turkiet?	50404

I en konversation mellan brukaren av SKY-konto 808384 och SKY-konto ad1jiz, som har identifierats som Pontus Lindstrand (medlem i Bandidos Göteborg), säger den sistnämnde i ett röstmeddelande att han "*ska kolla vad turken har*" varpå han skickar kontonamnet X4XMNT. Därefter följer ytterligare röstmeddelande där Lindstrand säger "*jag tror det är han (...) nä det är han jag är helt säker det är han*".

Brukaren av SKY-konto q4v1xy ber i en konversation att få "turkens" kontaktuppgifter, och får kontonamnet X4XMNT som svar. Av deras övriga konversation framgår att de troligen befinner sig i Skäggetorp, Linköping eller åtminstone har koppling dit. BA Stockholm hade/har ett nära samarbete med kriminella i Skäggetorp.

"*Turken*" är namn som kopplas till både Encro chatt-kontot "*harrisonford*" och SKY-kontot X4XMNT.

Message Timestamp	Message From Id	Message
2020-08-13 21:48:36+0200	808384	audiofile
2020-08-13 21:49:04+0200	808384	X4XMNT
2020-08-13 21:49:44+0200	808384	audiofile

Message Timestamp	Message From Id	Message
2020-12-12 18:40:28+0100	Q4V1XY	Har du turken på den luren

Message Timestamp	Message From Id	Message
2020-12-12 18:41:18+0100	LHYH0Y	Aa kan skicka den
2020-12-12 18:41:52+0100	LHYH0Y	X4XMNT

I början av december 2020 skriver brukaren av X4XMNT att han "*åkt på en gurka*", dvs. gjort en förlust av något slag, och att detta hände "*när kussen torskade*".

Med ”kussen” avses sannolikt Rojwan Sarikaya som agerat springpojke/lagerhållare/distributör på uppdrag av Ozan Sarikaya. I ärende från 2018 avseende (bl.a) synnerligen grovt vapenbrott (anledningen till att han är efterlyst och flytt landet) framkom att Ozan benämnde Rojwan som just "*kusinen*". Rojwan nyttjade tidigare Encro-alias ”smokeybandit”, som sparats av andra Encro chatt-alias under (bl.a.) namnet "*Ozzys kusin bandit*". Han hade här frekvent kontakt med kontot harrisonford.

Rojwan använde även SKY-kontot uv42sm och gjorde så även den dag han frihetsberövades i slutet av oktober 2020. Han hade här frekvent kontakt med X4XMNT och agerade uppenbart som dennes springpojke – när han greps gjordes beslag av totalt 2 kg kokain och 3 kg cannabis varför Rojwan dömdes till fängelse i 5 år för grovt narkotikabrott.

Message Timestamp	Message From Id	Chat Title	Message
2020-12-07 20:09:46+0100	X4XMNT	POJC8B, X4XMNT	Bror snälla ge mig lite tid den gurkan jag åkte på när kussen torskade va grov
2020-12-07 20:49:48+0100	X4XMNT	POJC8B, X4XMNT	Bror gurkan va grov
2020-12-07 20:49:50+0100	X4XMNT	POJC8B, X4XMNT	1,4

Det framgår i X4XMNT:s chattar att denne tidigare använt sig av Encro chatt.

Message Timestamp	Message From Id	Chat Title	Message
2020-12-08 14:29:58+0100	X4XMNT	1G9HYQ, X4XMNT	Jag hade allt det där men det försvann med emcron hahha

De personer som identifierats som de mest frekventa, och närmaste kontakterna till X4XMNT (alltså både vad gäller antalet kontakter men även vad gäller graden av

förtrolighet och kriminellt samarbete) återfinns Ahmed Mohamed ”Manolo”, Evy Nkiwa, Pontus Lindstrand, Rojwan Sarikaya, m.fl., vilka samtliga även enligt andra källor samarbetar nära med Ozan Sarikaya.

Nedan syns Anom chattar gällande samma sorts grov brottslighet som tidigare.

4.5 Vapenhantering

Message Timestamp	Message From Id	Message
2021-03-19 21:46:38+0200	whateven	Bror finns det någon tabbe med dämp
2020-03-19 21:53:11+0200	buslost	Ingen nu bror jag svär
2020-03-19 21:11:15+0200	buslost	Jag har skorpa med dämp mem det är 765 och jag kommer inte åt stashet på minst en vecka
2021-04-05 13:16:40+02:00	4cb16e	Vi måste köpa 10 hattar
2021-04-05 13:16:49+02:00	4cb16e	Till villet pris som hälst
2021-04-05 13:55:20+02:00	buslost	Bror jag letar varje dag dwt finns inte
2021-04-05 13:55:24+02:00	buslost	Bara elektriska
2021-04-05 15:18:07+02:00	buslost	Jag svär bror från norr till söder
2021-04-05 15:18:45+02:00	4cb16e	Vi har en del o spränga nu
2021-04-05 15:29:24+02:00	buslost	Aa bror
2021-04-06 19:31:24+02:00	buslost	Sen innan mini torskade tog han emot en luger som är linkans, kan han kolla någon lämplig tid för att ta fram den eller så tar vi det i samband med nya stash

Message Timestamp	Message From Id	Message
2021-04-18 15:23:43+02:00	holdmeant	Vad behöver du hjälp med broder?
2021-04-18 16:36:09+02:00	buslost	Flyttta 3 leksaker bror
2021-04-18 17:12:54+02:00	holdmeant	Från vart t vart bror?
2021-04-18 17:22:12+02:00	buslost	Från min trakt till skarpnäck hållet bror klmmer ge adress på andea
2021-04-18 17:23:34+02:00	holdmeant	Säg bara till broder

Message Timestamp	Message From Id	Message
2021-05-06 02:35:07+02:00	8755ab	Broder
2021-05-06 02:35:18+02:00	8755ab	Har ni ett Kalle magg över
2021-05-06 20:43:12+02:00	buslost	Hmm
2021-05-06 20:43:33+02:00	buslost	Jag är inte säker bror
2021-05-06 20:43:38+02:00	buslost	Måste kolla stashet
2021-05-06 20:46:55+02:00	8755ab	Ok skit i det löser bror

Message Timestamp	Message From Id	Message
2021-05-07 17:56:26+02:00	buslost	Av dom 3 som ni hämtade behöver jag lägga 2 i orten
2021-05-07 18:02:47+02:00	holdmeant	Okej bror vilka av dom 2?
2021-05-07 18:03:18+02:00	buslost	G17 och den 765an
2021-05-07 18:03:54+02:00	buslost	Det finns 2Glock där en liten oc en stor, den stora H17 + 765an ska till orten
2021-05-07 18:04:05+02:00	buslost	Den lilla G ska va kvar

4.6 Referens till tidigare användarnamn i SKY

Message Timestamp	Message From Id	Message
2021-03-23 00:35:14+02:00	buslost	Är det riktiga chino?
2021-03-23 00:35:36+02:00	buslost	Det är catch
2021-03-23 00:36:31+02:00	happymake	Aaa bror
2021-03-23 00:37:07+02:00	happymake	De jag

Namnet Chino refererar till namnen på SKY-kontot 2daeij (chino, chino paesa, Chino cadíz) och e0lnis (chino cadiz). Namnet Catch refererar till namnet på SKY kontot X4XMNT (catchmeifyoucan). Exile/Ozan Sarikaya presenterar sig själv som catch...(i SKY presenterade/benämnde sig Ozan Sarikaya vid flera tillfällen som catch i chattar).

Message Timestamp	Message From Id	Message
2021-04-05 23:49:41+02:00	4cb16e	Sakur jag du catch

Message Timestamp	Message From Id	Message
2021-04-05 23:50:38+02:00	4cb16e	Sen nicke nyfiken
2021-04-06 01:11:50+02:00	likelycarbon	Aj aj aj
2021-04-06 01:12:08+02:00	likelycarbon	Murder inc

Ovan: sakur=Mark, jag=Evy, du=Manolo, catch=Ozan, nicke nyfiken=Issayas

Message Timestamp	Message From Id	Message
2021-04-12 16:33:26+02:00	drawnsent	Kommandot
2021-04-12 16:33:58+02:00	drawnsent	Kolla med catch me han kanske kan förklara bättre bror
2021-04-12 16:34:06+02:00	4cb16e	Oki bror
2021-04-12 18:14:40+02:00	4cb16e	Oki oki catch berätta
2021-04-12 18:14:42+02:00	4cb16e	Fattade

Ovan beskriver New/Ahmed Mohamed ”Manolo” att några ”springpojkar” sköt mot en lgh tillhörande någon av de som dömdes för förberedelse till mord mot Manolo. Sender missing/4cb16e/Evy Nkiwa fattar inte vad Manolo menar, så Manolo ber honom fråga catch (dvs. Ozan). Evy vänder sig då till exile/Ozan Sarikaya (se nedan), och återkopplar därpå till Manolo att ”catch berättade”.

Message Timestamp	Message From Id	Message
2021-04-12 16:41:03+02:00	4cb16e	Bror broshan sa ngt
2021-04-12 16:41:08+02:00	4cb16e	Fattar 0,00

Message Timestamp	Message From Id	Message
2021-04-12 16:41:20+02:00	4cb16e	Vem japp dom emot
2021-04-12 16:41:48+02:00	buslost	Dom har japp mot en av dom som sitter, shunons familjs lgh
2021-04-12 16:41:57+02:00	buslost	En av kommando folket

Message Timestamp	Message From Id	Message
2021-04-12 15:14:41+02:00	happymake	Hamnade i tjafs med folk här i skärholmen skulle behöva en liten
2021-04-12 15:14:44+02:00	happymake	Vakna bror
2021-04-12 15:14:45+02:00	happymake	Stötte på några på torget som ville hävda sig
2021-04-12 15:16:06+02:00	happymake	Vet inte vilka de e men de hade luft o spelade på den här alliansen
2021-04-12 15:17:15+02:00	buslost	Kollar nu bror
2021-04-12 15:17:56+02:00	buslost	Men jag har inte lur till dom i trakten
2021-04-12 15:29:10+02:00	happymake	Vem hae kontakt med dem
2021-04-12 15:29:30+02:00	buslost	Skrev till hitler precis

Narco polo/Issayas Neguse vill ha ett vapen för att ge sig på någon som ”kränkte” honom, tar därför kontakt med Exile/Ozan Sarikaya. Ozan Sarikaya har dock inte ”lur till dom i trakten”. Därför vänder sig Issayas Neguse till New/Manolo (se nedan) som dock hänvisar till catch (dvs. Ozan) då det är han ”som har hand om det” – Issayas Neguse invänder att Ozan Sarikaya inte har kontakt ”med folket i trakten”, vilket var exakt det som Exile/Ozan Sariakaya skrev i ovan chatturklipp, kl 15:17.

Message Timestamp	Message From Id	Message
2021-04-12 15:57:58+02:00	happymake	Kan vi ta ut en gun o scooter
2021-04-12 16:04:31+02:00	happymake	???
2021-04-12 16:17:27+02:00	drawnsent	Bror catch me är d som har hand om det
2021-04-12 17:26:03+02:00	happymake	Men han har onte kontakt med foket i trakteb

Message Timestamp	Message From Id	Message
2021-04-22 14:23:33+02:00	likelycarbon	När jag hade kontakt med fettos så så hände grejer, bilar blev puckade vi fick info till gruppen o sånna grejer adresser allt möjligt. Vi får ingenting från exile. Tvärtom, ibland när fettot har berättat nåt till mig så säger han ”jag sa det här till catch innan” och när jag säger det i gruppen så sägwr han aa jag vet bla bla bla

Ovan refererar avatar/Mark Gebrael först till ”exile”, sedan till ”catch”, och det framgår att han menar samma person (dvs. Ozan Sariakaya).

Message Timestamp	Message From Id	Message
2021-04-05 23:40:19+02:00	drawnsent	Men catch
2021-04-05 23:40:46+02:00	drawnsent	Hahah där e d ju rakt av stämplingsåtal om dom vill
2021-04-05 23:41:00+02:00	4cb16e	På catch
2021-04-05 23:41:03+02:00	4cb16e	Menar du ?

Message Timestamp	Message From Id	Message
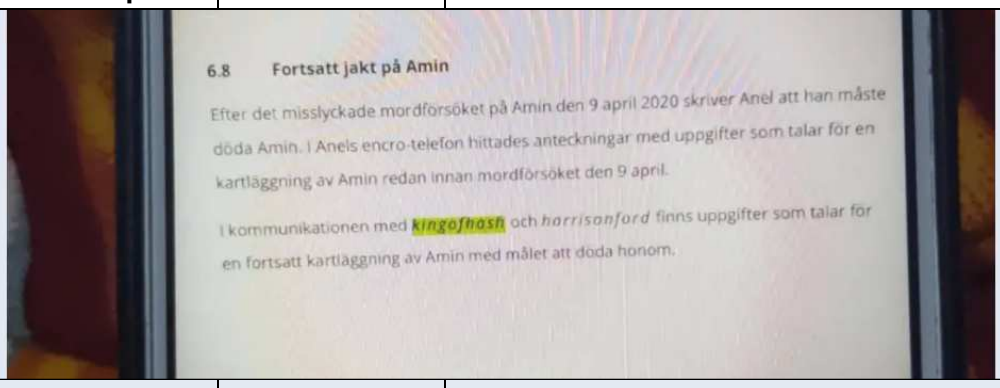		
2021-04-05 23:48:38+02:00	4cb16e	Harrison
2021-04-05 23:48:41+02:00	4cb16e	Ven va d igen

New/Ahmed Mohamed ”Manolo” och sender missing/4cb16e/Evy Nkiwa diskuterar uppgifter i domen (B2423-21 Göta HR) i mordärendet där Amin Nouri Zad var det tilltänkta offret men klarade sig. New/Manolo menar att det som framkommit borde räcka för att åtala catch (dvs Ozan Sarikaya) för stämpling för mord. Detta är ett encro chatt-ärende och i urklippet nämns Ozans encro alias harrisonford. I domen framgår tydligt att harrisonford är involverad i mordplanerna mot Amin.

4.7 Samma ämnen diskuteras som i SKY chattar

Message Timestamp	Message From Id	Message
2021-04-06 09:52:34+02:00	happymake	Svennen ?
2021-04-06 10:16:14+02:00	buslost	Jag tycker det är bättre att vi låter tjockisen och hans grabbar göra grejen, vi har för mkt span på oss och inget hönder, har redan snackat med honom om det och sagt att vi sponsrar allt dom behöver
2021-04-06 10:16:22+02:00	buslost	Om dom vill köra
2021-04-06 10:25:13+02:00	likelycarbon	Aså om han kan lösa det så varflr inte. Men det ser ut nu som att vi inte kan få saker gjort

Message Timestamp	Message From Id	Message
2021-04-06 10:26:54+02:00	buslost	Jag har redan förklarat att vi har fett med span och skit och det stämmer ju och vi har förlorat folk som kan göra, nu handlar det om att saker ska ske det är viktigast

Svennen=Rasmus Gulass, mordplaner mot honom diskuterades ingående i sky-chattarna på samma sätt som ovan.

Message Timestamp	Message From Id	Message
2021-04-06 08:30:29+02:00	likelycarbon	👌
2021-04-06 10:14:15+02:00	buslost	Bror har redan snackat med tjockisen jag sa till honom att lösa allt och vi sponsrar med aööt han behöver,
2021-04-06 10:14:17+02:00	buslost	Jag svör det e böttre så skiten blir gjord

Message Timestamp	Message From Id	Message
2021-04-21 07:50:23+02:00	buslost	Problemet är att om man tar svennen före Tower så kommer tower tagga för alltid och vi kommer aldrig få en chans på honom, svennen däremot har inte samma möjligheter som tower att bara tagga någonstans så han kommer alltid vara kvar
2021-04-21 08:09:29+02:00	likelycarbon	Vad säger fettot? Har han nån plan?
2021-04-21 08:12:29+02:00	buslost	Ja det har han
2021-04-21 08:12:58+02:00	buslost	Han och hans grabbar är igång

4.8 Turkiet-koppling

Message Timestamp	Message From Id	Message
2021-04-12 13:14:42+02:00	buslost	Aa bror väntar på en överföring denna vecka
2021-04-12 14:09:30+02:00	buslost	1150000 turkiska lira 420k sek i swe

Message Timestamp	Message From Id	Message
2021-04-16 13:15:55+02:00	buslost	
2021-04-16 13:18:01+0200	whateven	Va kostar dom
2021-04-16 13:18:25+02:00	buslost	Bror det är i turk

Message Timestamp	Message From Id	Message
2021-04-16 13:18:31+02:00	buslost	Vi får dom på 20
2021-04-16 13:19:26+02:00	buslost	Jag hade velat 15k lira men allt har blivit skit dyrt
2021-04-16 13:19:37+02:00	buslost	Vi började på 25
2021-04-16 13:20:43+0200	whateven	Hur myckey är det i swe cash
2021-04-16 13:20:48+02:00	buslost	Typ samma
2021-04-16 13:21:29+0200	whateven	Så blir 25 hemma Sen någon som hämtar från tp
2021-04-16 13:21:49+02:00	buslost	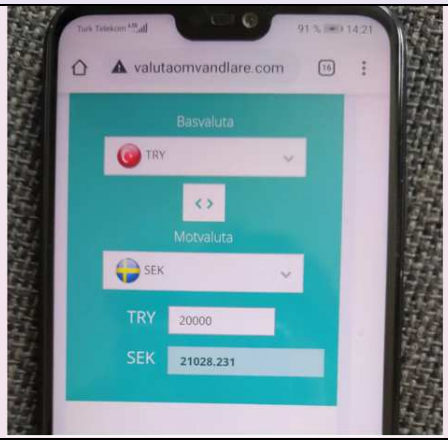

Avseende Anom JID Buslost så visar MCC för enheten enbart positioner i Turkiet (286 stycken).

Målnr B15537-18

I målnr B15537-18 från 2019-07-02 är Ozan Sarikaya internationellt efterlyst och häktad i sin utevaro för brotten nedan.

Gärningsbeskrivning från domen lyder:
Synnerligen grovt vapenbrott, grovt narkotikabrott och brott mot lagen om brandfarliga och explosiva varor, grovt brott

Ozan Sarikaya har själv eller tillsammans och i samråd/samförstånd med annan/andra från okänd tidpunkt efter den 5 december 2016 fram till den 8 april 2018 i Äspholmsgaraget på Äspholmsvägen 2 i Skärholmen, Stockholm, innehaft, utan att ha rätt till det, följande:

- 6 automatkarbiner,

- 1 kulsprutegevär,

- 5 kulsprutepistoler, varav en med medföljande ljuddämpare,

- 1 halvautomatiskt gevär,

- 4 hagelgevär,

- 6 kulgevär, varav 2 kan förses med ljuddämpare,

- 11 halvautomatiska pistoler, varav 3 i kaliber 9 mm Parabellum och 2 med medföljande ljuddämpare,

- 1 revolver i kaliber .357 magnum,

- 1 revolver som kan förses med ljuddämpare och

- 1 modifierad gas/signalpistol med ljuddämpare

- 1 vapenliknande föremål samt även

- magasin, både medföljande och 17 lösa som anträffats i ett och samma sammanhang med passande vapen,

- 4 lösa ljuddämpare och

- ca 7 400 patroner.

Gärningen är att bedöma som synnerligen grovt brott då innehavet avsett ett stort antal vapen, då ett stort antal av dessa vapen varit av särskilt farlig beskaffenhet

Följande framgår från domen: ”Det är vidare utrett att Ozan Sarikaya är fullvärdig medlem i Bandidos MC. Den utredning som har lagts fram visar dessutom att han har en hög befattning i organisationen. Tingsrätten har funnit att han varit president eller vice president.”

Se bifogat häktnings pm daterat 2020-03-19.

/Annette Fossum, kriminalinspektör

Polisen

Brukaranalys
SkyECC ID EFXDP0
K919695-20

Hamad

Polismyndigheten region Mitt – A-K Öström
2023-04-02

Innehåll

1 Inledning 3
2 Misstänkta personer 3
3 SkyECC ID EFXDP0 3
3.1 IMEI 3
3.2 IMSI 4
3.3 Alias 4
4 Utdrag ur chattar 4
4.1 2020-07-28 [tisdag] 4
4.2 2020-07-29 4
4.3 2020-07-30 [torsdag] 5
4.4 2020-07-31 [fredag] 6
4.5 2020-08-01 [lördag] 7
4.6 2020-09-26 [lördag] 7
4.7 2020-09-16 [onsdag] 8
4.8 2020-09-23 [onsdag] 9
4.9 2020-09-29 [tisdag] 10
4.10 2020-09-30 [onsdag] 11
4.11 2020-10-01[torsdag] 12
4.12 2020-10-02 [fredag] 12
4.1 2020-10-03 [lördag] 14
4.2 2020-10-04 [söndag] 15
4.3 Uppkopplingar 16
5 Tidsperiod och medddelanden 16
6 Sammanfattning 17

1 Inledning

Via en europeisk utredningsorder har material inhämtats från kommunikationstjänsten Sky för SkyECC ID EFXDP0 (nedan Hamad-EFXDP0) till utredningen.

I den här promemorian redovisas information som talar för att Ahmed Hamad varit brukare av telefoner med detta konto.

2 Misstänkta personer

Tidsperiod: 2020-07-28—2020-09-29

	Personnummer Namn Mantalsadress under brottstiden	19980107-0237 Hamad, Ahmed Storkällsvägen 2A, lgh 1302 754 45 Uppsala
SkyECC ID EFXDP0		

	Personnummer Namn Mantalsadress under brottstid	20010716-4519 Hamad, Farid Kungsängsesplanaden 20/Bruno Liljeforsgatan 7, Uppsala
SkyECC ID EFXDP0		

3 SkyECC ID EFXDP0

3.1 IMEI

I det inhämtade Sky-materialet för EFXDP0 finns följande information om IMEI-nummer:

35299709373782(4) – iPhone 8
35542207304404 – iPhone 6

I ärende 5000-K1192631-20 togs den telefon som Ahmed Hamad hade på sig i samband med ett gripande 2020-09-29 (2020-5000-BG119610-1). Imei-nummer på beslagtagen telefon är ***35299709373782(4)***, vilket stämmer överens med IMEI-nummer ovan. Telefonen återlämnades till Ahmed Hamad 2020-12-15.

Den sista siffran i imei-numret anges som en kontrollsiffra i informationen som finns i SKY-materialet. I beslag tagna av polisen anges alltid hela imei-numret, inklusive kontrollsiffran.

3.2 IMSI

204080819696428 – operatör: KPN (Holland)
310170843935056 – operatör: AT&T (USA)

3.3 Alias

I det inhämtade Sky-materialet för EFXDP0 finns alias; **Key**, Karin, Ullrika, DECLAN

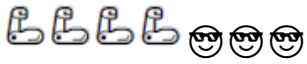

4 Utdrag ur chattar

4.1 2020-07-28 [tisdag]

Message Timestamp	Message From Id	Chat Title	Message	Nr
2020-07-28 06:10:14+0200	EFXDP0	EFXDP0:3	**Keys** back on track	21633

4.2 2020-07-29

Message Timestamp	Message From Id	Chat Title	Message	Nr
2020-07-29 03:07:10+0200	Q0ZLFZ	EFXDP0:3	Vi lackade om den och skruvade ihop alla kåpor men kunde inte fixa lamporna får lösa pannlampa. Dom hade ej tagit bort rattlåset så de gick i när key körde. Sen de är hål i avgassystemet. Du har inte gett mkt för den va?	21864

4.3 2020-07-30 [torsdag]

Message Timestamp	Message From Id	Chat Title	Message	Nr
2020-07-30 05:15:15+0200	X4XMNT	EFXDP0:3	*Key* om din polares lgh är tillgänglig så kan du åka förbi ett ställe hämta en kamera som vi kan installera hemma hos honom	22026
2020-07-30 05:16:17+0200	EFXDP0	EFXDP0:3	Okej bror dunder , för ja tänkte kasta åtelkameran	22027
2020-07-30 05:16:27+0200	X4XMNT	EFXDP0:3	Ok bror	22028
2020-07-30 05:17:27+0200	X4XMNT	EFXDP0:3	Jag snackar med honom på förmiddagen så kan du dra dit på eftermiddag, det är i topguard butiken i stan	22029
2020-07-30 05:23:47+0200	EFXDP0	EFXDP0:3	Okej bror fixar de	22030

”Key” svarar på meddelande från Sarikaya - X4XMNT om att han kan hämta en kamera.

Message Timestamp	Message From Id	Chat Title	Message	Nr
2020-07-30 05:25:20+0200	Q0ZLFZ	EFXDP0:3	Fan dom stoppa mig utanför	22031
2020-07-30 05:27:41+0200	Q0ZLFZ	EFXDP0:3	Bror Omar kan du inte fixa inlogg till Uppsala tidning	22032
2020-07-30 05:39:42+0200	X4XMNT	EFXDP0:3	Utanför hemmet?	22033
2020-07-30 05:46:03+0200	Q0ZLFZ	EFXDP0:3	Nej utanför *key*	22034

Händelserapport 5201-20200730-0107
Gililland kontrolleras på Smedjevägen 2, nära Vaksalagatan Brillinge[1]. Gilliland kör pb FNE007.

”Key” , Ahmed Hamad är skriven på Storkällsvägen 2A vid denna tid.

[1] *Se PM Fordonsstopp 2020-07-30.*

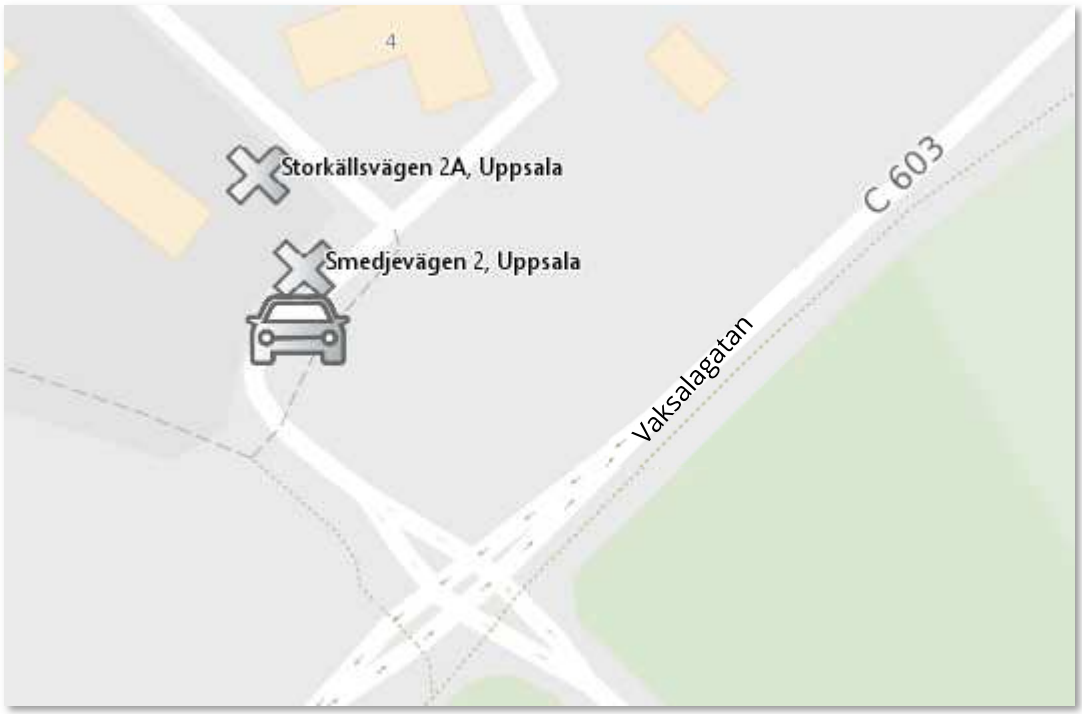

4.4 2020-07-31 [fredag]

Message Timestamp	Message From Id	Chat Title	Message	Nr
2020-07-31 05:10:20+0200	Q0ZLFZ	EFXDP0:3	IMG-1596165019587 	22197
2020-07-31 06:47:46+0200	X4XMNT	EFXDP0:3	Va fanns i bror	22198
2020-07-31 06:47:58+0200	Q0ZLFZ	EFXDP0:3	Har ej tagit de	22199
2020-07-31 06:48:28+0200	Q0ZLFZ	EFXDP0:3	De sitter fastskruvat med, skulle haft en mindre skåpbil o backat in o vält in den	22200

Message Timestamp	Message From Id	Chat Title	Message	Nr
2020-07-31 06:49:13+0200	X4XMNT	EFXDP0:3	Typ sån som *Key* skickade bild på	22201

4.5 2020-08-01 [lördag]

Message Timestamp	Message From Id	Chat Title	Message	Nr
2020-08-01 00:39:26+0200	EFXDP0	EFXDP0:3	Va händer nu , va e planen. Ja fattar de har blivit knas . Ja tar på mig det. Mitt fel ja stasha kallen dära. Dom hade fortfarande gjort de ändå utan Kalle sanning	22434

Dagen efter skottlossningen i Gränbyparken pratar Hamad – EFXDP0 om att han tar på sig att att han ”lagerlagt” en Kalashnikov och att det har blivit fel.

4.6 2020-09-26 [lördag]

Message Timestamp	Message From Id	Chat Title	Message	Nr
2020-09-26 16:59:16+0200	EFXDP0	Q0ZLFZ:1	IMG-1601132355878 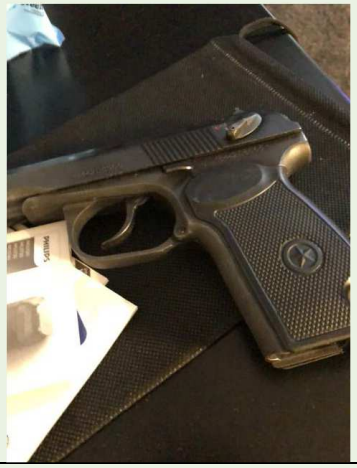	30770
2020-09-26 17:04:21+0200	EFXDP0	Q0ZLFZ:1	Mackan får inte ut bulorna som de ska	30778

Hamad – EFXDP0 skickar en bild på ett vapen[2] och skriver efter några minuter att ”Mackan” inte får ut bulorna[3].

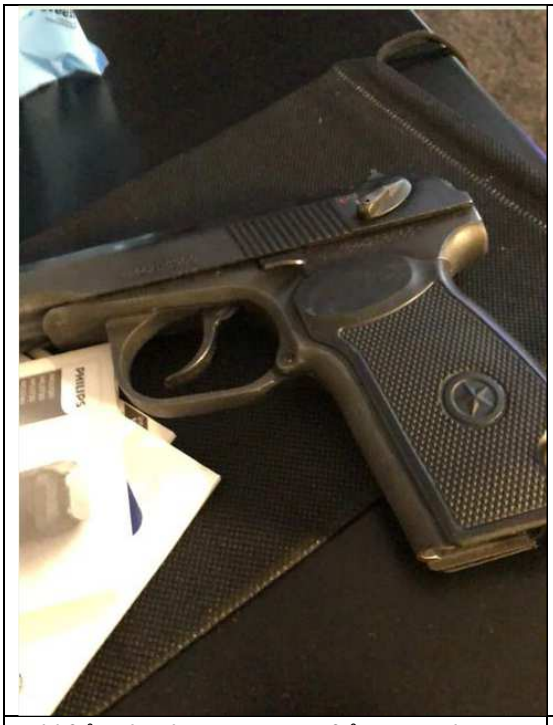	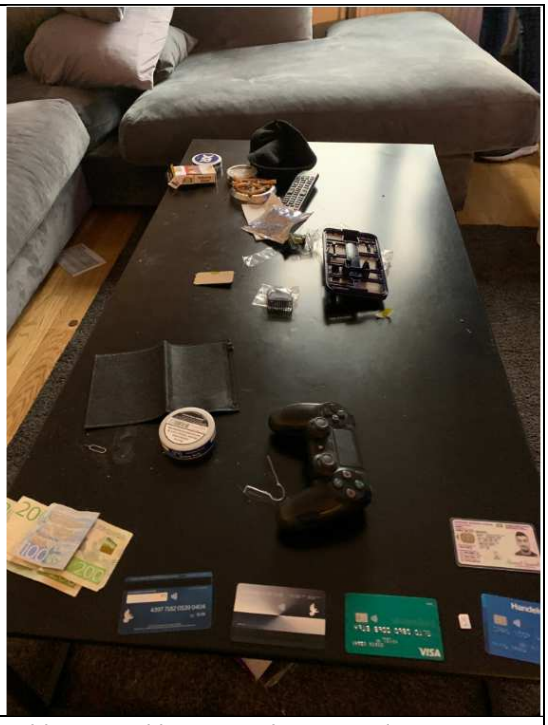
Bild från Sky-chatt Q0ZLFZ:1, från Hamad-EFXDP0	*Bild tagen vid husrannsakan i ärende K536556-21 på Storkällsvägen 2A, 2022-10-05*

4.7 2020-09-16 [onsdag]

Den 16 september kontrolleras Philip Gilliland med Ahmed Hamad och Maria Some i bilen KWO161 klockan 23:35:12[4]. Gilliland – Q0ZLFZ skickar ett ljudmeddelande om att han skulle hämta upp Ahmed Hamad (Key) och att polisen hade följt efter honom. Sarikaya – X4XMNT skickar ett ljudmeddelande och frågar om de är med varandra nu, och Gilliland - Q0ZLFZ svarar att det är de, och Hamad – EFXDP0 skickar att de är på väg till Sävja[5].

[2] *Se PM Vapenbild.*
[3] *Se Slangordlista.*
[4] *HR 5201-20200916-0575.*
[5] *Se PM Kontroll av Gilliland och Hamad 200916.*

Message Timestamp	Message From Id	Chat Title	Message	Nr
2020-09-16 23:31:12+0200	Q0ZLFZ	Q0ZLFZ:1	*”bror vettere**, jag skulle hämta upp** ehh, **Key** vettere, sen när jag vänder då aina har följt efter mig med släckta lampor du vet, så du vet, dom sitter bara o glider efter, tror dom väntar på fler bilar, de är lugnt i alla fall, vi hör av oss”*	29162
2020-09-16 23:32:00+0200	X4XMNT	Q0ZLFZ:1	*”är ni med varandra nu, eller?”*	29163
2020-09-16 23:52:34+0200	Q0ZLFZ	Q0ZLFZ:1	Ja j	29164
2020-09-16 23:53:27+0200	EFXDP0	Q0ZLFZ:1	*”allihop”*	29165
2020-09-16 23:55:11+0200	X4XMNT	Q0ZLFZ:1	Va	29166
2020-09-16 23:55:16+0200	X4XMNT	Q0ZLFZ:1	Är ni safe eller?	29167
2020-09-16 23:55:28+0200	EFXDP0	Q0ZLFZ:1	Aa bror	29168
2020-09-16 23:55:38+0200	EFXDP0	Q0ZLFZ:1	Vi e pvg mot Sävja nu	29169

4.8 2020-09-23 [onsdag]

Ahmed Hamad skriver i chat med okänd – W2QJTN att han är med ”ph”.

Message Timestamp	Message From Id	Chat Title	Message	Nr
2020-09-23 23:43:31+0200	EFXDP0	EFXDP0, W2QJTN	E med ph bror , ska vi ses imorn	D-2813

Klockan 23:48 kontrolleras Ahmed Hamad och Philip Gilliland av polis i pb HSD867 (Audi A4)[6] på Takpannegatan i Uppsala.

[6] *Se PM kontroll Ahmed Hamad och Gilliland 2020-09-23.*

4.9 2020-09-29 [tisdag]

Den 29 september 2020 klockan 16:40 grips Ahmed Hamad av polis. Han är frihetsberövad fram till verkställighet av straffet[7].

PersonID: **19980107-0237** Efternamn: HAMAD Samtliga förnamn: Ahmed Waleed Ibraheem Födelseort: GAZA-OMRÅDET, ALBUREIJ	Fängelse 1 år 3 månader 2021-02-28 VERKSTÄLLIGHETEN PÅBÖRJAD 2021-07-25 VILLKORLIGT FRIGIVEN Återstående strafftid 152 dagar Prövotiden utgår 2022-07-25

Ahmed Hamad greps för människorov/utpressning/misshandel på bar gärning klockan 16:40 i anslutning till brandstationen i Rosendal[8].

Att han gripits kommenteras av Gilliland – Q0ZLFZ samt ytterligare en person.

Message Timestamp	Message From Id	Chat Title	Message	Nr
2020-09-29 18:35:03+0200	Q0ZLFZ	Q0ZLFZ, X4XMNT	Dom har tagit key	D-3354
2020-09-29 18:37:38+0200	Q0ZLFZ	Q0ZLFZ, X4XMNT	Men han la kallen hos en tjej	D-3360
2020-09-29 19:21:35+0200	Q0ZLFZ	Q0ZLFZ, X4XMNT	Om han blir häktad låter dom yngre ta över	D-3385
2020-09-29 19:21:42+0200	Q0ZLFZ	Q0ZLFZ, X4XMNT	Hans position	D-3386

[7] *Uppgift från belastningsregistret.*
[8] *Se HR 5201-20200929-0350.*

Message Timestamp	Message From Id	Chat Title	Message	Nr
2020-09-29 23:57:25+0200	Q0ZLFZ	Q0ZLFZ, X4XMNT	*Röst 1: Det är så att dom va nära Rosendal idag med Key, förstår du, sen aina hade gjort insats på dom medans dom var med shonon, det... jag vet inte. Dom hade slagit shonon, han hade varit skyldig dom para. Jag vet inte hur det blir nu, jag tror det blir människorov och försök till utpressning.* *Philip Gilliland: "Alltså det han menar är att killen som dom skulle träffa, har redan vart med aina, förstår du? Så aina har tagit dom på bar gärning men en hade lyckats flytt därifrån."*	D-3431
2020-09-30 01:02:02+0200	Q0ZLFZ	Q0ZLFZ, X4XMNT	*Alltså kolla han har en nyckel till en tjej, jag vet vart tjejen bor, jag vet att han har lagt den någonstans i hennes alltså hennes egna källarförråd men jag vet inte vart. Vi måste smyga, vi är på väg dit nu.*	D-3496

EFXDP0 kommunicerar inte under tiden 2020-09-28 23:46:15 – 2020-10-01 16:18:43.

4.10 2020-09-30 [onsdag]

Message Timestamp	Message From Id	Chat Title	Message	Nr
2020-09-30 04:41:30+0200	Q0ZLFZ	Q0ZLFZ, X4XMNT	Men måste försöka lösa en sky till keys lillebror , men hans kompanjon har blivit konstig säger han	D-3548

Message Timestamp	Message From Id	Chat Title	Message	Nr
2020-09-30 23:45:05+0200	Q0ZLFZ	Q0ZLFZ, X4XMNT	Fick tag på *lill key*	D-3668

Message Timestamp	Message From Id	Chat Title	Message	Nr
2020-09-30 23:45:15+0200	Q0ZLFZ	Q0ZLFZ, X4XMNT	Men vi skulle behövt löst lur till han	D-3669
2020-09-30 23:45:48+0200	Q0ZLFZ	Q0ZLFZ, X4XMNT	Aa	D-3670

4.11 2020-10-01[torsdag]

Message Timestamp	Message From Id	Chat Title	Message	Nr
2020-10-01 16:01:06+0200	UETIRD	1EC5D8, UETIRD	Tja jag behöver flytta ett konto	D-3754
2020-10-01 16:01:11+0200	UETIRD	1EC5D8, UETIRD	Till en annan telefon	D-3755
2020-10-01 16:01:14+0200	UETIRD	1EC5D8, UETIRD	Kan du hjälpa mig?	D-3756
2020-10-01 16:07:34+0200	UETIRD	1EC5D8, UETIRD	Jag har en telefon	D-3757
2020-10-01 18:05:12+0200	UETIRD	1EC5D8, UETIRD	Står med kunden tror du det dröjer?	D-3786
2020-10-01 18:50:40+0200	UETIRD	1EC5D8, UETIRD	EFXDP0 Kan jag få telefon reset på denna?	D-3802

Amin – UETIRD skriver till en av administratörerna för SKY-telefoner att han vill flytta ett konto; EFXDP0.

4.12 2020-10-02 [fredag]

Message Timestamp	Message From Id	Chat Title	Message	Nr
2020-10-02 16:18:43+0200	EFXDP0	Q0ZLFZ:1	Har luren nu	32351

Message Timestamp	Message From Id	Chat Title	Message	Nr
2020-10-02 18:40:38+0200	48L0MU	48L0MU, EFXDP0	Shu finns det kasse äbi ?	D-4014

Message Timestamp	Message From Id	Chat Title	Message	Nr
2020-10-02 18:42:04+0200	EFXDP0	48L0MU, EFXDP0	Det är *key junior*, men ska se	D-4015
2020-10-02 18:46:57+0200	48L0MU	48L0MU, EFXDP0	Vem är det	D-4016
2020-10-02 18:47:03+0200	48L0MU	48L0MU, EFXDP0	Gränby eller	D-4017
2020-10-02 18:47:14+0200	EFXDP0	48L0MU, EFXDP0	Aa	D-4019
2020-10-02 18:48:03+0200	48L0MU	48L0MU, EFXDP0	Oki vart är han då	D-4020
2020-10-02 18:48:15+0200	EFXDP0	48L0MU, EFXDP0	Han sitter	D-4021

Telefonen har tagits över av annan person, som kallar sig för *key junior*. De som deltar i chattarna kallar honom för *key jr* och *lill key*.

Ahmed Hamad har två yngre bröder, Hasan Hamad, 990429 samt Farid Hamad, 010716[9].



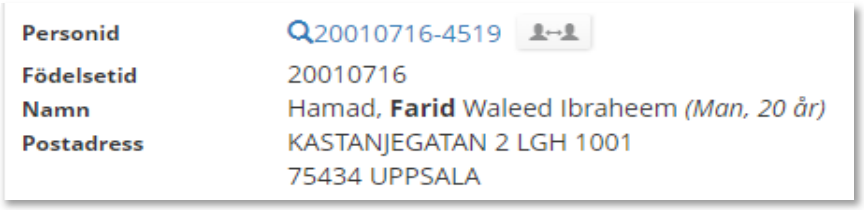

Hasan Hamad sitter vid tiden för meddelandet på anstalten Salberga, dömd till fängelse i 4 år och 6 månader[10].

[9] *Underlag hämtade från folkbokföringen.*
[10] *Utdrag från kriminalvårdens register.*

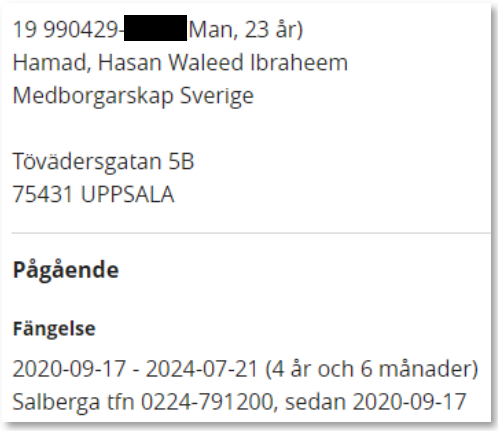
19 990429-[redacted] Man, 23 år)
Hamad, Hasan Waleed Ibraheem
Medborgarskap Sverige

Tövädersgatan 5B
75431 UPPSALA

Pågående

Fängelse

2020-09-17 - 2024-07-21 (4 år och 6 månader)
Salberga tfn 0224-791200, sedan 2020-09-17

Message Timestamp	Message From Id	Chat Title	Message	Nr
2020-10-02 23:40:30+0200	Q0ZLFZ	Q0ZLFZ, X4XMNT	Sa till *lill key* att gå o spana nu så dom ser hur dom rör sig	D-4136

4.1 2020-10-03 [lördag]

Message Timestamp	Message From Id	Chat Title	Message	Nr
2020-10-03 00:39:05+0200	EFXDP0	Q0ZLFZ:1	Bror så alla har det klart för sig själva, vi skulle köra på samma plan som key, *pågrund av key sitter*, så kliver vi två in, men nt att jag skulle köra bilen, så hur ska vi göra brain	32448
2020-10-03 00:39:57+0200	Q0ZLFZ	Q0ZLFZ:1	Ni ville ju göra då med ni sa ju varför får inte vi va med, och när jag o key skulle köra då ni skulle såna och va redo o hämta oss	32449
2020-10-03 00:40:08+0200	Q0ZLFZ	Q0ZLFZ:1	Jag litar inte på nån annan	32450
2020-10-03 00:45:38+0200	EFXDP0	Q0ZLFZ:1	Bror vi pratade innan, och överenskommelsen va att brain skulle ratta den, och att nt jag litade på nån annans körning, vet inte varför planer ändrats hela tiden, men bror jag kör på samma plan som key	32451

Message Timestamp	Message From Id	Chat Title	Message	Nr
2020-10-03 02:33:50+0200	Q0ZLFZ	Q0ZLFZ:1	Jag ska kolla om nån kan ta över min uppgift för de är viktigt o ha nån som kan hämta upp o öppna stashet o allt , man kan inte ta vem som helst	32463
2020-10-03 02:34:10+0200	Q0ZLFZ	Q0ZLFZ:1	Kan du köpa mer klorin *keyjr*	32464
2020-10-03 06:06:34+0200	Q0ZLFZ	Q0ZLFZ, X4XMNT	Jo jag kan vakna då men dom har värsta spanet. Jag har sagt till *lill key* att han får ta hjälp av sina bröder o hämta saker	D-4278

4.2 2020-10-04 [söndag]

Message Timestamp	Message From Id	Chat Title	Message	Nr
2020-10-04 00:48:16+0200	Q0ZLFZ	Q0ZLFZ, X4XMNT	Bror *key äldre* kmr ha luren nu i 30 min så du vet	D-4593
2020-10-04 00:48:32+0200	Q0ZLFZ	Q0ZLFZ, X4XMNT	Säg till din vän oxå så han vet	D-4595

Message Timestamp	Message From Id	Chat Title	Message	Nr
2020-10-04 15:14:34+0200	EFXDP0	EFXDP0, X4XMNT	*De key senior*	D-4765

Message Timestamp	Message From Id	Chat Title	Message	Nr
2020-10-04 16:55:22+0200	EFXDP0	4EG92Y, EFXDP0	*De är keys bror*	D-4771

På natten den 4 oktober är det en annan person, troligen en äldre bror till Ahmed Hamad som tar över telefonen.

4.3 Uppkopplingar

I tömningen av 2020-5000-BG134341-1, Farid Hamads telefon, framgår att telefonen kopplat upp mot ett wifi med enhetsnamn #Telia-852648[11], som fotograferades i samband med husrannsakan på Storkällsvägen 2A (Ahmed Hamads folkbokföringsadress).

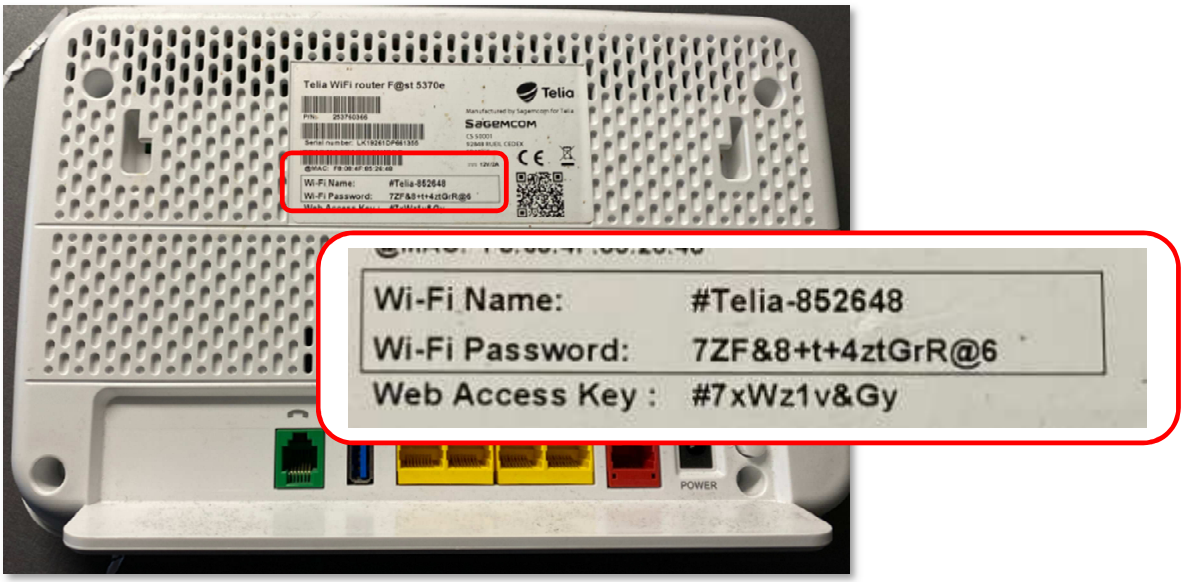

5 Tidsperiod och medddelanden

Svensk polis har inhämtat ett dokument (en så kallad Fiche) kopplat till varje enskild SkyECC ID.

Dokumentet innehåller bl.a.
- namn på kontot
- typ av mobiltelefon
- första och sista meddelande
- IMEI nummer
- vilka chattgrupper som kontot ingått i
- namn på chattgrupper
- kontaktbok

I dokumentet gällande SkyECC ID EFXDP0[12] finns följande information gällande tidsperiod och antal meddelanden:

Första skickade meddelandet	Sista skickade meddelandet	Antal skickade meddelanden	Antal mottagna meddelanden
2020-07-11 15:10:49	2021-01-31 00:21:50	17 435	12 815

[11] *Se Trådlösa nätverk samt #Telia-852648.*
[12] *Se Fiche Hamad - EFXDP0.*

I Sky-materialet för SkyECC ID EFXDP0 *som polisen tagit del av* avser tidsperiod och antal meddelanden enligt följande:

Första skickade meddelandet	Sista skickade meddelandet	Antal skickade meddelanden	Antal mottagna meddelanden
2020-07-17 23:05:57	2020-11-17 23:49:12	3 528	2 691

6 Sammanfattning

I ärende 5000-K1192631-20 tog Ahmed Hamads telefon 2020-09-29 (2020-5000-BG119610-1). IMEI-nummer på beslagtagen telefon överensstämmer med IMEI-nummer som är kopplat till SkyECC ID EFXDP0.

Samtliga meddelanden i SKY-chattarna där SkyECC ID EFXDP0 deltagit har gåtts igenom av polisutredare.

Genomgången ligger till grund för denna brukaranalys. I brukaranalysen har det redovisats exempel på omständigheter som visar att Ahmed Hamad chattat under användarnamnet EFXFP0 under tiden 2020-07-17 23:05:57—2020-09-29 14:22:51.

Det finns ingenting i chatten som tyder på att SkyECC ID EFXFP0 vid något tillfälle brukats av någon annan person än Ahmed Hamad under perioden fram till 2020-09-29. Motparten frågar aldrig vem som är SkyECC ID EFXFP0, utan utgår från att det är den person man känner till som använder SkyECC ID EFXFP0. Användaren av chatten förstår konversationer som tar vid efter efter uppehåll om ett visst ämne.

Från och med 2020-10-02 16:18:43 till 2020-10-03 15:14:31 tar troligen Farid Hamad (Ahmed Hamads lillebror) över SkyECC ID EFXDP0, då Ahmed Hamad sitter häktad. Från 2020-10-04 15:14:34 är det troligen en äldre bror Hamad som är brukare av telefonen.

Polisen

Brukaranalys
SkyECC ID EFXDP0
K919695-20

Hamad

Polismyndigheten region Mitt – A-K Öström
2023-03-31

Innehåll

1 Inledning 3
2 Misstänkta personer 3
3 SkyECC ID EFXDP0 3
3.1 IMEI 3
3.2 IMSI 4
3.3 Alias 4
4 Utdrag ur chattar 4
4.1 2020-07-28 [tisdag] 4
4.2 2020-07-29 4
4.3 2020-07-30 [torsdag] 5
4.4 2020-07-31 [fredag] 6
4.5 2020-08-01 [lördag] 7
4.6 2020-09-26 [lördag] 7
4.7 2020-09-16 [onsdag] 8
4.8 2020-09-23 [onsdag] 9
4.9 2020-09-29 [tisdag] 10
4.10 2020-09-30 [onsdag] 11
4.11 2020-10-01[torsdag] 12
4.12 2020-10-02 [fredag] 12
4.1 2020-10-03 [lördag] 14
4.2 2020-10-04 [söndag] 15
4.3 Uppkopplingar 16
5 Tidsperiod och medddelanden 16
6 Sammanfattning 17

1 Inledning

Via en europeisk utredningsorder har material inhämtats från kommunikationstjänsten Sky för SkyECC ID EFXDP0 (nedan Hamad-EFXDP0) till utredningen.

I den här promemorian redovisas information som talar för att Ahmed Hamad varit brukare av telefoner med detta konto.

2 Misstänkta personer

Tidsperiod: 2020-07-28—2020-09-29

	Personnummer Namn Mantalsadress under brottstiden	19980107-0237 Hamad, Ahmed Storkällsvägen 2A, lgh 1302 754 45 Uppsala
SkyECC ID EFXDP0		

	Personnummer Namn Mantalsadress under brottstid	20010716-4519 Hamad, Farid Kungsängsesplanaden 20/Bruno Liljeforsgatan 7, Uppsala
SkyECC ID EFXDP0		

3 SkyECC ID EFXDP0

3.1 IMEI

I det inhämtade Sky-materialet för EFXDP0 finns följande information om IMEI-nummer:

35299709373782(4) – iPhone 8
35542207304404 – iPhone 6

I ärende 5000-K1192631-20 togs den telefon som Ahmed Hamad hade på sig i samband med ett gripande 2020-09-29 (2020-5000-BG119610-1). Imei-nummer på beslagtagen telefon är ***35299709373782(4)***, vilket stämmer överens med IMEI-nummer ovan. Telefonen återlämnades till Ahmed Hamad 2020-12-15.

Den sista siffran i imei-numret anges som en kontrollsiffra i informationen som finns i SKY-materialet. I beslag tagna av polisen anges alltid hela imei-numret, inklusive kontrollsiffran.

3.2 IMSI

204080819696428 – operatör: KPN (Holland)
310170843935056 – operatör: AT&T (USA)

3.3 Alias

I det inhämtade Sky-materialet för EFXDP0 finns alias; **Key**, Karin, Ullrika, DECLAN

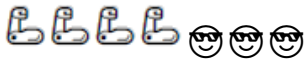

4 Utdrag ur chattar

4.1 2020-07-28 [tisdag]

Message Timestamp	Message From Id	Chat Title	Message	Nr
2020-07-28 06:10:14+0200	EFXDP0	EFXDP0:3	**Keys** back on track	21633

4.2 2020-07-29

Message Timestamp	Message From Id	Chat Title	Message	Nr
2020-07-29 03:07:10+0200	Q0ZLFZ	EFXDP0:3	Vi lackade om den och skruvade ihop alla kåpor men kunde inte fixa lamporna får lösa pannlampa. Dom hade ej tagit bort rattlåset så de gick i när key körde. Sen de är hål i avgassystemet. Du har inte gett mkt för den va?	21864

4.3 2020-07-30 [torsdag]

Message Timestamp	Message From Id	Chat Title	Message	Nr
2020-07-30 05:15:15+0200	X4XMNT	EFXDP0:3	*Key* om din polares lgh är tillgänglig så kan du åka förbi ett ställe hämta en kamera som vi kan installera hemma hos honom	22026
2020-07-30 05:16:17+0200	EFXDP0	EFXDP0:3	Okej bror dunder , för ja tänkte kasta åtelkameran	22027
2020-07-30 05:16:27+0200	X4XMNT	EFXDP0:3	Ok bror	22028
2020-07-30 05:17:27+0200	X4XMNT	EFXDP0:3	Jag snackar med honom på förmiddagen så kan du dra dit på eftermiddag, det är i topguard butiken i stan	22029
2020-07-30 05:23:47+0200	EFXDP0	EFXDP0:3	Okej bror fixar de	22030

”Key” svarar på meddelande från Sarikaya - X4XMNT om att han kan hämta en kamera.

Message Timestamp	Message From Id	Chat Title	Message	Nr
2020-07-30 05:25:20+0200	Q0ZLFZ	EFXDP0:3	Fan dom stoppa mig utanför	22031
2020-07-30 05:27:41+0200	Q0ZLFZ	EFXDP0:3	Bror Omar kan du inte fixa inlogg till Uppsala tidning	22032
2020-07-30 05:39:42+0200	X4XMNT	EFXDP0:3	Utanför hemmet?	22033
2020-07-30 05:46:03+0200	Q0ZLFZ	EFXDP0:3	Nej utanför *key*	22034

Händelserapport 5201-20200730-0107
Gililland kontrolleras på Smedjevägen 2, nära Vaksalagatan Brillinge[1]. Gilliland kör pb FNE007.

”Key” , Ahmed Hamad är skriven på Storkällsvägen 2A vid denna tid.

[1] *Se PM Fordonsstopp 2020-07-30.*

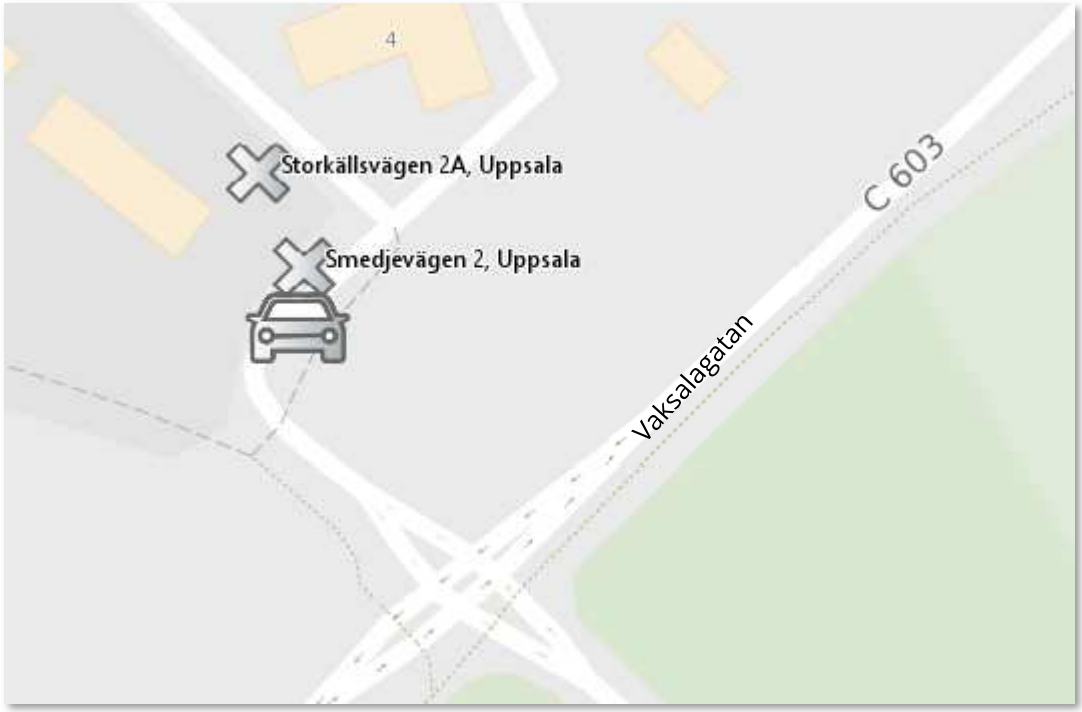

4.4 2020-07-31 [fredag]

Message Timestamp	Message From Id	Chat Title	Message	Nr
2020-07-31 05:10:20+0200	Q0ZLFZ	EFXDP0:3	IMG-1596165019587 	22197
2020-07-31 06:47:46+0200	X4XMNT	EFXDP0:3	Va fanns i bror	22198
2020-07-31 06:47:58+0200	Q0ZLFZ	EFXDP0:3	Har ej tagit de	22199
2020-07-31 06:48:28+0200	Q0ZLFZ	EFXDP0:3	De sitter fastskruvat med, skulle haft en mindre skåpbil o backat in o vält in den	22200

Message Timestamp	Message From Id	Chat Title	Message	Nr
2020-07-31 06:49:13+0200	X4XMNT	EFXDP0:3	Typ sån som *Key* skickade bild på	22201

4.5 2020-08-01 [lördag]

Message Timestamp	Message From Id	Chat Title	Message	Nr
2020-08-01 00:39:26+0200	EFXDP0	EFXDP0:3	Va händer nu , va e planen. Ja fattar de har blivit knas . Ja tar på mig det. Mitt fel ja stasha kallen dära. Dom hade fortfarande gjort de ändå utan Kalle sanning	22434

Dagen efter skottlossningen i Gränbyparken pratar Hamad – EFXDP0 om att han tar på sig att att han ”lagerlagt” en Kalashnikov och att det har blivit fel.

4.6 2020-09-26 [lördag]

Message Timestamp	Message From Id	Chat Title	Message	Nr
2020-09-26 16:59:16+0200	EFXDP0	Q0ZLFZ:1	IMG-1601132355878 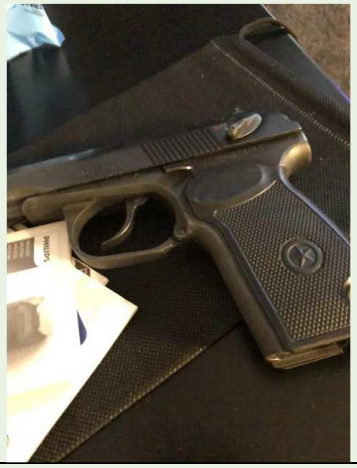	30770
2020-09-26 17:04:21+0200	EFXDP0	Q0ZLFZ:1	Mackan får inte ut bulorna som de ska	30778

Hamad – EFXDP0 skickar en bild på ett vapen[2] och skriver efter några minuter att ”Mackan” inte får ut bulorna[3].

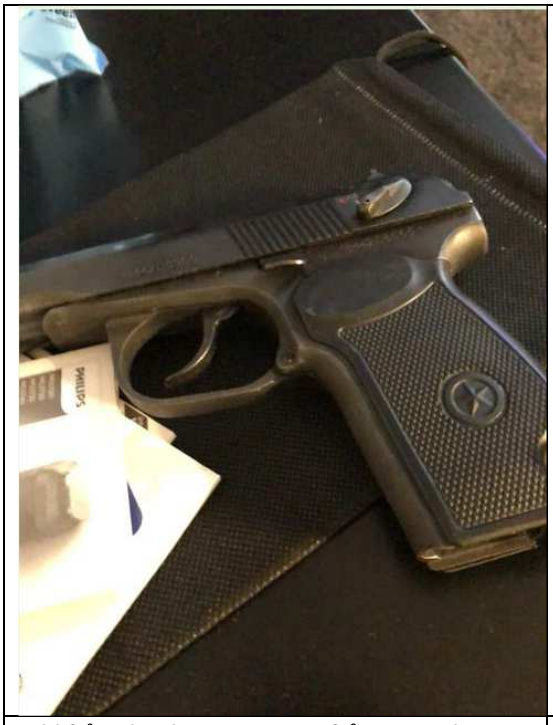	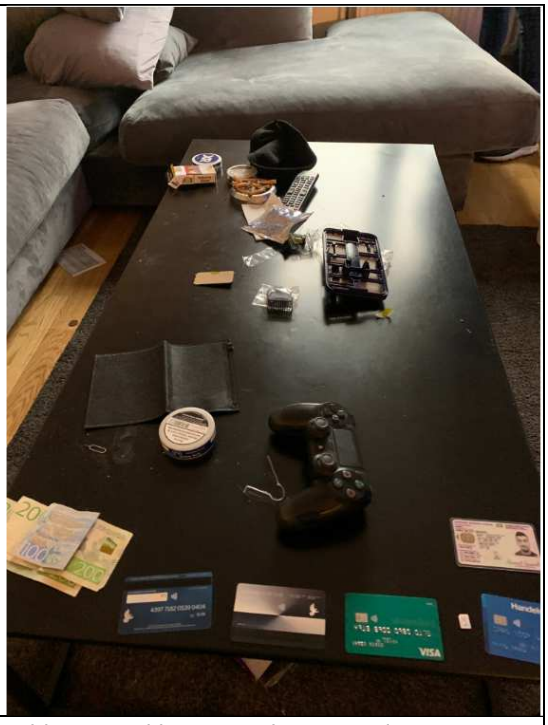
Bild från Sky-chatt Q0ZLFZ:1, från Hamad-EFXDP0	*Bild tagen vid husrannsakan i ärende K536556-21 på Storkällsvägen 2A, 2022-10-05*

4.7 2020-09-16 [onsdag]

Den 16 september kontrolleras Philip Gilliland med Ahmed Hamad och Maria Some i bilen KWO161 klockan 23:35:12[4]. Gilliland – Q0ZLFZ skickar ett ljudmeddelande om att han skulle hämta upp Ahmed Hamad (Key) och att polisen hade följt efter honom. Sarikaya – X4XMNT skickar ett ljudmeddelande och frågar om de är med varandra nu, och Gilliland - Q0ZLFZ svarar att det är de, och Hamad – EFXDP0 skickar att de är på väg till Sävja[5].

[2] *Se PM Vapenbild.*
[3] *Se Slangordlista.*
[4] *HR 5201-20200916-0575.*
[5] *Se PM Kontroll av Gilliland och Hamad 200916.*

Message Timestamp	Message From Id	Chat Title	Message	Nr
2020-09-16 23:31:12+0200	Q0ZLFZ	Q0ZLFZ:1	*”bror vettere**, jag skulle hämta upp** ehh, **Key** vettere, sen när jag vänder då aina har följt efter mig med släckta lampor du vet, så du vet, dom sitter bara o glider efter, tror dom väntar på fler bilar, de är lugnt i alla fall, vi hör av oss”*	29162
2020-09-16 23:32:00+0200	X4XMNT	Q0ZLFZ:1	*”är ni med varandra nu, eller?”*	29163
2020-09-16 23:52:34+0200	Q0ZLFZ	Q0ZLFZ:1	Ja j	29164
2020-09-16 23:53:27+0200	EFXDP0	Q0ZLFZ:1	*”allihop”*	29165
2020-09-16 23:55:11+0200	X4XMNT	Q0ZLFZ:1	Va	29166
2020-09-16 23:55:16+0200	X4XMNT	Q0ZLFZ:1	Är ni safe eller?	29167
2020-09-16 23:55:28+0200	EFXDP0	Q0ZLFZ:1	Aa bror	29168
2020-09-16 23:55:38+0200	EFXDP0	Q0ZLFZ:1	Vi e pvg mot Sävja nu	29169

4.8 2020-09-23 [onsdag]

Ahmed Hamad skriver i chat med okänd – W2QJTN att han är med ”ph”.

Message Timestamp	Message From Id	Chat Title	Message	Nr
2020-09-23 23:43:31+0200	EFXDP0	EFXDP0, W2QJTN	E med ph bror , ska vi ses imorn	D-2813

Klockan 23:48 kontrolleras Ahmed Hamad och Philip Gilliland av polis i pb HSD867 (Audi A4)[6] på Takpannegatan i Uppsala.

[6] *Se PM kontroll Ahmed Hamad och Gilliland 2020-09-23.*

4.9 2020-09-29 [tisdag]

Den 29 september 2020 klockan 16:40 grips Ahmed Hamad av polis. Han är frihetsberövad fram till verkställighet av straffet[7].

PersonID: **19980107-0237** Efternamn: HAMAD Samtliga förnamn: Ahmed Waleed Ibraheem Födelseort: GAZA-OMRÅDET, ALBUREIJ	Fängelse 1 år 3 månader 2021-02-28 VERKSTÄLLIGHETEN PÅBÖRJAD 2021-07-25 VILLKORLIGT FRIGIVEN Återstående strafftid 152 dagar Prövotiden utgår 2022-07-25

Ahmed Hamad greps för människorov/utpressning/misshandel på bar gärning klockan 16:40 i anslutning till brandstationen i Rosendal[8].

Att han gripits kommenteras av Gilliland – Q0ZLFZ samt ytterligare en person.

Message Timestamp	Message From Id	Chat Title	Message	Nr
2020-09-29 18:35:03+0200	Q0ZLFZ	Q0ZLFZ, X4XMNT	Dom har tagit key	D-3354
2020-09-29 18:37:38+0200	Q0ZLFZ	Q0ZLFZ, X4XMNT	Men han la kallen hos en tjej	D-3360
2020-09-29 19:21:35+0200	Q0ZLFZ	Q0ZLFZ, X4XMNT	Om han blir häktad låter dom yngre ta över	D-3385
2020-09-29 19:21:42+0200	Q0ZLFZ	Q0ZLFZ, X4XMNT	Hans position	D-3386

[7] *Uppgift från belastningsregistret.*
[8] *Se HR 5201-20200929-0350.*

Message Timestamp	Message From Id	Chat Title	Message	Nr
2020-09-29 23:57:25+0200	Q0ZLFZ	Q0ZLFZ, X4XMNT	*Röst 1: Det är så att dom va nära Rosendal idag med Key, förstår du, sen aina hade gjort insats på dom medans dom var med shonon, det... jag vet inte. Dom hade slagit shonon, han hade varit skyldig dom para. Jag vet inte hur det blir nu, jag tror det blir människorov och försök till utpressning.* *Philip Gilliland: "Alltså det han menar är att killen som dom skulle träffa, har redan vart med aina, förstår du? Så aina har tagit dom på bar gärning men en hade lyckats flytt därifrån."*	D-3431
2020-09-30 01:02:02+0200	Q0ZLFZ	Q0ZLFZ, X4XMNT	*Alltså kolla han har en nyckel till en tjej, jag vet vart tjejen bor, jag vet att han har lagt den någonstans i hennes alltså hennes egna källarförråd men jag vet inte vart. Vi måste smyga, vi är på väg dit nu.*	D-3496

EFXDP0 kommunicerar inte under tiden 2020-09-28 23:46:15 – 2020-10-01 16:18:43.

4.10 2020-09-30 [onsdag]

Message Timestamp	Message From Id	Chat Title	Message	Nr
2020-09-30 04:41:30+0200	Q0ZLFZ	Q0ZLFZ, X4XMNT	Men måste försöka lösa en sky till keys lillebror , men hans kompanjon har blivit konstig säger han	D-3548

Message Timestamp	Message From Id	Chat Title	Message	Nr
2020-09-30 23:45:05+0200	Q0ZLFZ	Q0ZLFZ, X4XMNT	Fick tag på *lill key*	D-3668

Message Timestamp	Message From Id	Chat Title	Message	Nr
2020-09-30 23:45:15+0200	Q0ZLFZ	Q0ZLFZ, X4XMNT	Men vi skulle behövt löst lur till han	D-3669
2020-09-30 23:45:48+0200	Q0ZLFZ	Q0ZLFZ, X4XMNT	Aa	D-3670

4.11 2020-10-01[torsdag]

Message Timestamp	Message From Id	Chat Title	Message	Nr
2020-10-01 16:01:06+0200	UETIRD	1EC5D8, UETIRD	Tja jag behöver flytta ett konto	D-3754
2020-10-01 16:01:11+0200	UETIRD	1EC5D8, UETIRD	Till en annan telefon	D-3755
2020-10-01 16:01:14+0200	UETIRD	1EC5D8, UETIRD	Kan du hjälpa mig?	D-3756
2020-10-01 16:07:34+0200	UETIRD	1EC5D8, UETIRD	Jag har en telefon	D-3757
2020-10-01 18:05:12+0200	UETIRD	1EC5D8, UETIRD	Står med kunden tror du det dröjer?	D-3786
2020-10-01 18:50:40+0200	UETIRD	1EC5D8, UETIRD	EFXDP0 Kan jag få telefon reset på denna?	D-3802

Amin – UETIRD skriver till en av administratörerna för SKY-telefoner att han vill flytta ett konto; EFXDP0.

4.12 2020-10-02 [fredag]

Message Timestamp	Message From Id	Chat Title	Message	Nr
2020-10-02 16:18:43+0200	EFXDP0	Q0ZLFZ:1	Har luren nu	32351

Message Timestamp	Message From Id	Chat Title	Message	Nr
2020-10-02 18:40:38+0200	48L0MU	48L0MU, EFXDP0	Shu finns det kasse äbi ?	D-4014

Message Timestamp	Message From Id	Chat Title	Message	Nr
2020-10-02 18:42:04+0200	EFXDP0	48L0MU, EFXDP0	Det är *key junior*, men ska se	D-4015
2020-10-02 18:46:57+0200	48L0MU	48L0MU, EFXDP0	Vem är det	D-4016
2020-10-02 18:47:03+0200	48L0MU	48L0MU, EFXDP0	Gränby eller	D-4017
2020-10-02 18:47:14+0200	EFXDP0	48L0MU, EFXDP0	Aa	D-4019
2020-10-02 18:48:03+0200	48L0MU	48L0MU, EFXDP0	Oki vart är han då	D-4020
2020-10-02 18:48:15+0200	EFXDP0	48L0MU, EFXDP0	Han sitter	D-4021

Telefonen har tagits över av annan person, som kallar sig för *key junior*. De som deltar i chattarna kallar honom för *key jr* och *lill key*.

Ahmed Hamad har två yngre bröder, Hasan Hamad, 990429 samt Farid Hamad, 010716[9].



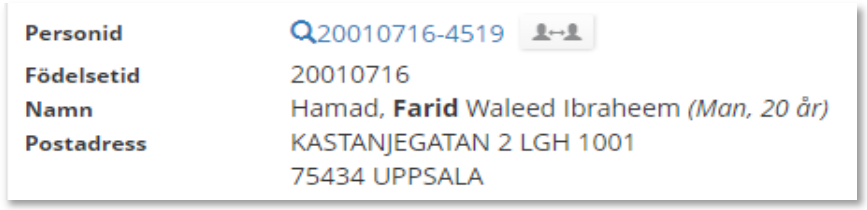

Hasan Hamad sitter vid tiden för meddelandet på anstalten Salberga, dömd till fängelse i 4 år och 6 månader[10].

[9] *Underlag hämtade från folkbokföringen.*
[10] *Utdrag från kriminalvårdens register.*

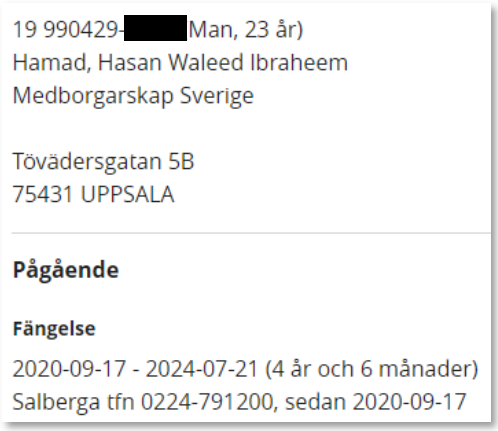
19 990429-[redacted] Man, 23 år)
Hamad, Hasan Waleed Ibraheem
Medborgarskap Sverige

Tövädersgatan 5B
75431 UPPSALA

Pågående

Fängelse

2020-09-17 - 2024-07-21 (4 år och 6 månader)
Salberga tfn 0224-791200, sedan 2020-09-17

Message Timestamp	Message From Id	Chat Title	Message	Nr
2020-10-02 23:40:30+0200	Q0ZLFZ	Q0ZLFZ, X4XMNT	Sa till *lill key* att gå o spana nu så dom ser hur dom rör sig	D-4136

4.1 2020-10-03 [lördag]

Message Timestamp	Message From Id	Chat Title	Message	Nr
2020-10-03 00:39:05+0200	EFXDP0	Q0ZLFZ:1	Bror så alla har det klart för sig själva, vi skulle köra på samma plan som key, *pågrund av key sitter*, så kliver vi två in, men nt att jag skulle köra bilen, så hur ska vi göra brain	32448
2020-10-03 00:39:57+0200	Q0ZLFZ	Q0ZLFZ:1	Ni ville ju göra då med ni sa ju varför får inte vi va med, och när jag o key skulle köra då ni skulle såna och va redo o hämta oss	32449
2020-10-03 00:40:08+0200	Q0ZLFZ	Q0ZLFZ:1	Jag litar inte på nån annan	32450
2020-10-03 00:45:38+0200	EFXDP0	Q0ZLFZ:1	Bror vi pratade innan, och överenskommelsen va att brain skulle ratta den, och att nt jag litade på nån annans körning, vet inte varför planer ändrats hela tiden, men bror jag kör på samma plan som key	32451

Message Timestamp	Message From Id	Chat Title	Message	Nr
2020-10-03 02:33:50+0200	Q0ZLFZ	Q0ZLFZ:1	Jag ska kolla om nån kan ta över min uppgift för de är viktigt o ha nån som kan hämta upp o öppna stashet o allt , man kan inte ta vem som helst	32463
2020-10-03 02:34:10+0200	Q0ZLFZ	Q0ZLFZ:1	Kan du köpa mer klorin *keyjr*	32464
2020-10-03 06:06:34+0200	Q0ZLFZ	Q0ZLFZ, X4XMNT	Jo jag kan vakna då men dom har värsta spanet. Jag har sagt till *lill key* att han får ta hjälp av sina bröder o hämta saker	D-4278

4.2 2020-10-04 [söndag]

Message Timestamp	Message From Id	Chat Title	Message	Nr
2020-10-04 00:48:16+0200	Q0ZLFZ	Q0ZLFZ, X4XMNT	Bror *key äldre* kmr ha luren nu i 30 min så du vet	D-4593
2020-10-04 00:48:32+0200	Q0ZLFZ	Q0ZLFZ, X4XMNT	Säg till din vän oxå så han vet	D-4595

Message Timestamp	Message From Id	Chat Title	Message	Nr
2020-10-04 15:14:34+0200	EFXDP0	EFXDP0, X4XMNT	*De key senior*	D-4765

Message Timestamp	Message From Id	Chat Title	Message	Nr
2020-10-04 16:55:22+0200	EFXDP0	4EG92Y, EFXDP0	*De är keys bror*	D-4771

På natten den 4 oktober är det en annan person, troligen en äldre bror till Ahmed Hamad som tar över telefonen.

4.3 Uppkopplingar

I tömningen av 2020-5000-BG134341-1, Farid Hamads telefon, framgår att telefonen kopplat upp mot ett wifi med enhetsnamn #Telia-852648[11], som fotograferades i samband med husrannsakan på Storkällsvägen 2A (Ahmed Hamads folkbokföringsadress).

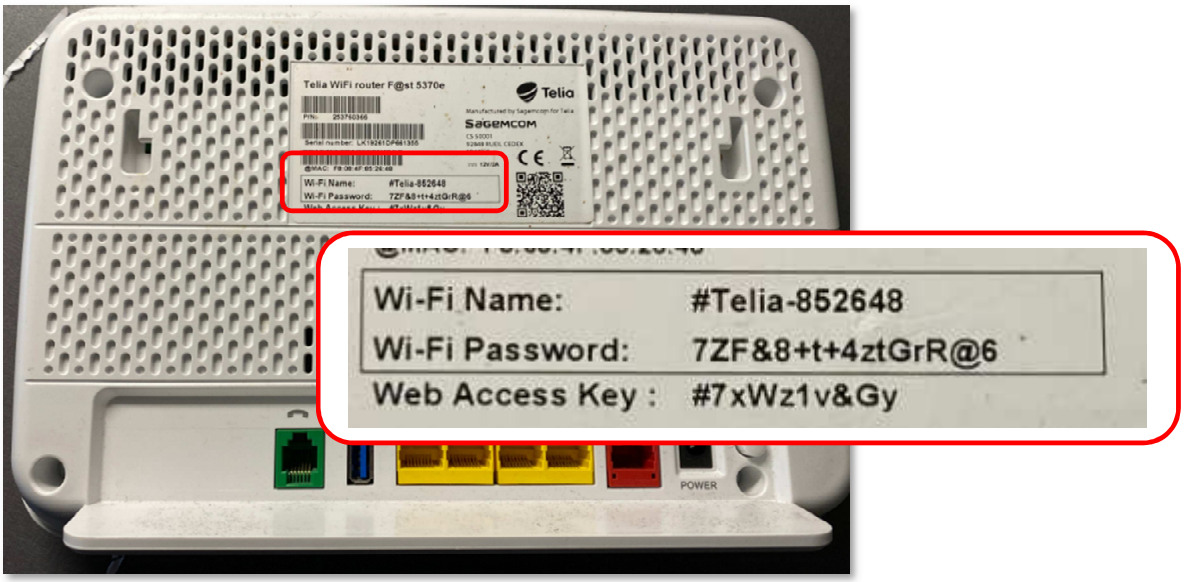

5 Tidsperiod och medddelanden

Svensk polis har inhämtat ett dokument (en så kallad Fiche) kopplat till varje enskild SkyECC ID.

Dokumentet innehåller bl.a.
- namn på kontot
- typ av mobiltelefon
- första och sista meddelande
- IMEI nummer
- vilka chattgrupper som kontot ingått i
- namn på chattgrupper
- kontaktbok

I dokumentet gällande SkyECC ID EFXDP0[12] finns följande information gällande tidsperiod och antal meddelanden:

Första skickade meddelandet	Sista skickade meddelandet	Antal skickade meddelanden	Antal mottagna meddelanden
2020-07-11 15:10:49	2021-01-31 00:21:50	17 435	12 815

[11] *Se Trådlösa nätverk samt #Telia-852648.*
[12] *Se Fiche Hamad - EFXDP0.*

I Sky-materialet för SkyECC ID EFXDP0 *som polisen tagit del av* avser tidsperiod och antal meddelanden enligt följande:

Första skickade meddelandet	Sista skickade meddelandet	Antal skickade meddelanden	Antal mottagna meddelanden
2020-07-17 23:05:57	2021-01-30 18:33:19	3 528	2 691

6 Sammanfattning

I ärende 5000-K1192631-20 tog Ahmed Hamads telefon 2020-09-29 (2020-5000-BG119610-1). IMEI-nummer på beslagtagen telefon överensstämmer med IMEI-nummer som är kopplat till SkyECC ID EFXDP0.

Samtliga meddelanden i SKY-chattarna där SkyECC ID EFXDP0 deltagit har gåtts igenom av polisutredare.

Genomgången ligger till grund för denna brukaranalys. I brukaranalysen har det redovisats exempel på omständigheter som visar att Ahmed Hamad chattat under användarnamnet EFXFP0 under tiden 2020-07-17 23:05:57—2020-09-29 14:22:51.

Det finns ingenting i chatten som tyder på att SkyECC ID EFXFP0 vid något tillfälle brukats av någon annan person än Ahmed Hamad under perioden fram till 2020-09-29. Motparten frågar aldrig vem som är SkyECC ID EFXFP0, utan utgår från att det är den person man känner till som använder SkyECC ID EFXFP0. Användaren av chatten förstår konversationer som tar vid efter efter uppehåll om ett visst ämne.

Från och med 2020-10-02 16:18:43 till 2020-10-03 15:14:31 tar troligen Farid Hamad (Ahmed Hamads lillebror) över SkyECC ID EFXDP0, då Ahmed Hamad sitter häktad. Från 2020-10-04 15:14:34 är det troligen en äldre bror Hamad som är brukare av telefonen.

Polisen

Brukaranalys
SkyECC ID EIFB7S

Rekan Mostafa

Polismyndigheten region Mitt – A-K Öström
2023-01-11

Kompletteringar gällande rubriken 4.5 ”R”, ”Rek”, ”Reek”, ”Rekan”

Nedan följer en sammanställning över samtliga gånger som namnen ”Rekan”, ”Rek”, ”Reek” & ”R” omnämns i Sky ECC materialet. Avseende namnen Rekan, Rek & Reek avser detta samtliga chattar i ärendets Sky ECC material. Gällande namnet ”R” har ett urval gjorts som endast avser chattar som EIFB7S är med i. Längst ned i sammanställningen återfinns de tillfällen som något av namnen har används men inte bedöms syfta på en person, och därmed heller inte Rekan Mostafa.

Vid totalt 38 tillfällen nämns Rekan, Rek, Reek eller R

Rekan	Rek	Reek	R	Summa:
15	5	1	17	38

1 Maj 2020

1.1 2020-05-08

Message Timestamp	Message From Id	Chat Title	Message	Nr
2020-05-08 23:32:13+0200	EIFB7S	CHBG7L:31	Ayoub ska köpa du inte köpa en till den där zorakii ele vad de va	9398
2020-05-08 23:32:18+0200	AGI640	CHBG7L:31	Jag löser bror ska försöka köpa några	9399
2020-05-08 23:32:42+0200	CHBG7L	CHBG7L:31	Bror ber dig r skriv ej namne HAHA	9400
2020-05-08 23:32:45+0200	AGI640	CHBG7L:31	Vilken kuk han e mannneeenn vi va överens ju halva	9401
2020-05-08 23:32:45+0200	CHBG7L	CHBG7L:31	Min bror kans walla	9402
2020-05-08 23:32:52+0200	EIFB7S	CHBG7L:31	Hahahahahahahh	9403
2020-05-08 23:32:57+0200	EIFB7S	CHBG7L:31	Mannen ja e helt re	9404

1.2 2020-05-09

Message Timestamp	Message From Id	Chat Title	Message	Nr
2020-05-09 23:31:08+0200	CHBG7L	CHBG7L:31	Han skulle höra av sig imorgon men jag tror de blir vid den tiden kanske tidigare eller senare jag vet ej	9732
2020-05-09 23:31:24+0200	EIFB7S	CHBG7L:31	Okej bror	9733
2020-05-09 23:31:36+0200	UUS3G3	CHBG7L:31	Oki bror	9734
2020-05-09 23:32:04+0200	CHBG7L	CHBG7L:31	Horubge om jag tjuter man har lust och köra själv om dom inte kommer	9735
2020-05-09 23:32:11+0200	CHBG7L	CHBG7L:31	Jag e fkn trött på dom walla	9736
2020-05-09 23:32:21+0200	EIFB7S	CHBG7L:31	Hahahaha aaaa ja svär	9737
2020-05-09 23:32:30+0200	EIFB7S	CHBG7L:31	Tänkte samma walla	9738
2020-05-09 23:32:47+0200	CHBG7L	CHBG7L:31	Fkn horungar walla r ska vi haha	9739
2020-05-09 23:32:51+0200	CHBG7L	CHBG7L:31	Jag kör walla på gud	9740
2020-05-09 23:32:55+0200	CHBG7L	CHBG7L:31	Trött på dom walla	9741
2020-05-09 23:33:07+0200	EIFB7S	CHBG7L:31	Hahahahah rimfrost bra 😂	9742
2020-05-09 23:33:08+0200	EIFB7S	CHBG7L:31	Bram*	9743

1.3 2020-05-19

Message Timestamp	Message From Id	Chat Title	Message	Nr
2020-05-19 14:10:16+0200	UUS3G3	CHBG7L:31	Sho grabbar	11109
2020-05-19 14:10:22+0200	UUS3G3	CHBG7L:31	Ska casha sky idaggg	11110
2020-05-19 14:10:33+0200	UUS3G3	CHBG7L:31	3500 var	11111
2020-05-19 14:18:36+0200	UETIRD	1HOR34, UETIRD	IMG-1589303819363	11112
2020-05-19 14:25:27+0200	CHBG7L	CHBG7L:31	Hur många delar ?	11113
2020-05-19 14:29:53+0200	UUS3G3	CHBG7L:31	4	11114
2020-05-19 14:32:52+0200	CHBG7L	CHBG7L:31	Inte för jag bry mig om 3500 bror men vilka e med i den här leken ? Alla e väl med ? Jag du D Ma och rek och m vän ?	11115
2020-05-19 14:34:08+0200	CHBG7L	CHBG7L:31	Så folk fattar vi delar allt på alla för de e alla problem vi kör i hopp alla bror	11116
2020-05-19 14:37:06+0200	CHBG7L	CHBG7L:31	Sen om man inte kan lägg vi lägger ut medans men alla ska dela med alla för de e inte en gång kostnad de kommer komma mer	11117
2020-05-19 14:41:00+0200	CHBG7L	CHBG7L:31	Grabbar alla ska dela på kostnaden handlar ej om pengarna men ingen ska lägga mer en nån annan har man inte 2-3 lax hur ska man ha när de handlar om 300 lax då ??	11118
2020-05-19 14:41:12+0200	CHBG7L	CHBG7L:31	För de e alla problem INGEN SKA LÄGGA MER EN KR	11119

1.4 2020-05-20

Message Timestamp	Message From Id	Chat Title	Message	Nr
2020-05-20 21:37:04+0200	CHBG7L	CHBG7L:31	Dom har blivit intagna på förhör sagt varför träffar ni killen från Uppsala grabbar de e kans han sa så killen och tror inte han ljuger walla	11254
2020-05-20 21:45:58+0200	CHBG7L	CHBG7L:31	Ja de måste göra det walla	11255
2020-05-20 21:47:01+0200	EIFB7S	CHBG7L:31	Offffff	11256
2020-05-20 21:47:56+0200	CHBG7L	CHBG7L:31	Jaa walla	11257
2020-05-20 22:18:19+0200	AGI640	CHBG7L:31	Grabbar vem ska jag ge 3,5 för luren	11258
2020-05-21 08:21:52+0200	AGI640	CHBG7L:31	Okej bror är i G hela dagen skriv när du e här rek så ses vi	11259
2020-05-21 16:50:54+0200	EIFB7S	CHBG7L:31	Är i centrum bram kom alla grabbarna e här	11267
2020-05-21 16:51:04+0200	EIFB7S	CHBG7L:31	Ringde dig innan sor	11268
2020-05-21 17:26:07+0200	AGI640	CHBG7L:31	Reek bram jag är i g hos min mamma har hunden med mig säg till när vi ska ses så kan vi mötas	11269
2020-05-21 17:26:44+0200	CHBG7L	CHBG7L:31	Aaa vet bror va i g hade ej min vanliga lur walla är i stg nu	11270

1.5 2020-05-29

Message Timestamp	Message From Id	Chat Title	Message	Nr
2020-05-29 22:07:08+0200	EP2NPO	TTN6P5:9	Vie här	12483
2020-05-29 22:07:24+0200	EP2NPO	TTN6P5:9	Lägenheten	12484
2020-05-29 22:07:28+0200	EP2NPO	TTN6P5:9	Vie porten	12485
2020-05-29 22:07:31+0200	EIFB7S	TTN6P5:9	1 min	12486
2020-05-29 22:08:15+0200	EP2NPO	TTN6P5:9	Bror araben säger hämta trad elr nåt till rekan	12487
2020-05-29 22:10:43+0200	TTN6P5	TTN6P5:9	bror killen blev avsläppt precis	12488
2020-05-29 22:11:04+0200	EP2NPO	TTN6P5:9	Aa e med han nu	12489
2020-05-29 22:11:11+0200	EP2NPO	TTN6P5:9	Ska vi byta om här	12490
2020-05-29 22:11:17+0200	TTN6P5	TTN6P5:9	💯	12491
2020-05-29 22:22:34+0200	EP2NPO	TTN6P5:9	Grabbar jage kläd nu	12492
2020-05-29 22:22:41+0200	EP2NPO	TTN6P5:9	Ska vi åka tre på moppen	12493
2020-05-29 22:23:14+0200	EIFB7S	TTN6P5:9	Nej bror bara arabe som kör	12494

1.6 2020-05-30

Message Timestamp	Message From Id	Chat Title	Message	Nr
2020-05-30 00:07:28+0200	TTN6P5	TTN6P5:9	Vart e ni ?	12568
2020-05-30 00:07:32+0200	EP2NPO	TTN6P5:9	♡💯	12569
2020-05-30 00:07:53+0200	EP2NPO	TTN6P5:9	Bandstol	12570
2020-05-30 00:09:08+0200	TTN6P5	TTN6P5:9	Ta med dig dom o kom till frukthslmen där uppe	12571
2020-05-30 00:09:14+0200	TTN6P5	TTN6P5:9	R vet vart	12572
2020-05-30 00:11:44+0200	EP2NPO	TTN6P5:9	Okej går om 2 min	12573
2020-05-30 00:11:54+0200	TTN6P5	TTN6P5:9	Är här nu	12574
2020-05-30 00:12:12+0200	EP2NPO	TTN6P5:9	Okej r ska hämta sin lur	12575

1.7 2020-05-30

Message Timestamp	Message From Id	Chat Title	Message	Nr
2020-05-30 01:44:23+0200	EIFB7S	TTN6P5:9	Stanna där	12623
2020-05-30 01:44:27+0200	TTN6P5	TTN6P5:9	Stanna där	12624
2020-05-30 01:44:35+0200	EP2NPO	TTN6P5:9	Okej	12625
2020-05-30 01:44:48+0200	TTN6P5	TTN6P5:9	R kommer du dit eller ska jag plocka dig	12626
2020-05-30 01:45:34+0200	EP2NPO	TTN6P5:9	Jag elr?	12627
2020-05-30 01:45:42+0200	EIFB7S	TTN6P5:9	Aaa bror	12628
2020-05-30 01:45:47+0200	EIFB7S	TTN6P5:9	Auto stanna där	12629
2020-05-30 01:45:54+0200	EIFB7S	TTN6P5:9	30 sek	12630
2020-05-30 01:46:06+0200	EP2NPO	TTN6P5:9	IMG-1590795961832	12631
2020-05-30 01:46:12+0200	TTN6P5	TTN6P5:9	åker från mig nu	12632
2020-05-30 01:46:19+0200	TTN6P5	TTN6P5:9	Rek vart e du	12633
2020-05-30 01:46:55+0200	EP2NPO	TTN6P5:9	IMG-1590796011423	12634
2020-05-30 01:47:05+0200	EP2NPO	TTN6P5:9	Kom sport pizza	12635
2020-05-30 01:48:32+0200	EIFB7S	TTN6P5:9	E här	12636

2 Juni 2020

2.1 2020-06-13

Message Timestamp	Message From Id	Chat Title	Message	Nr
2020-06-13 00:38:33+0200	AGI640	AGI640:23	TÄNK dig mig som blir beskjuten o nedstampad framför min fru de ska ta killens lille bror låta han köra man mot man ????? Inte ens du maji verkar tycka de fel annars hade du sakt något oxå till de Jag säger inte man ska knulla hand bror slå han skjuta jag vill ha zaza men man behöver ej va hand beskyddd de BLIr FEL	14075
2020-06-13 00:38:35+0200	CHBG7L	AGI640:23	Maher va inte med på de ens	14076
2020-06-13 00:38:42+0200	AGI640	AGI640:23	Redan	14077
2020-06-13 00:38:49+0200	CHBG7L	AGI640:23	Bror sluta elda upp dig fan lägg dig sov jalla godnatt	14078
2020-06-13 00:38:51+0200	AGI640	AGI640:23	Rekan jag sa till han direkt	14079
2020-06-13 00:38:59+0200	AGI640	AGI640:23	Nej jag är ingen åsna	14080
2020-06-13 00:39:06+0200	AGI640	AGI640:23	Säg till de om de pratar pengar	14081
2020-06-13 00:39:19+0200	AGI640	AGI640:23	Säg speeeedo LÄGGER ej 1 krona på den dära	14082

2.2 2020-06-13

Message Timestamp	Message From Id	Chat Title	Message	Nr
2020-06-13 01:09:29+0200	CHBG7L	AGI640:23	Tydligen 50 bannar gått mot ip grabbarna chottat mot deras bil	14194
2020-06-13 01:09:35+0200	CHBG7L	AGI640:23	Nej tror ej	14195
2020-06-13 01:09:43+0200	AGI640	AGI640:23	Va hände med LÖSA	14196
2020-06-13 01:09:43+0200	AGI640	AGI640:23	Aha sjukt men vad är det som händer fattar ej sist vi va i g rekan sa de ska ha möte LÖSA	14197
2020-06-13 01:10:26+0200	VVS924	AGI640:23	Aa det sant vad hände med att lösa	14198
2020-06-13 01:11:19+0200	CHBG7L	AGI640:23	HAHAHAHA DOM HAR RINGT EFTER 10 gånger efter	14199

2.3 2020-06-14

Message Timestamp	Message From Id	Chat Title	Message	Nr
2020-06-13 16:19:06+0200	CHBG7L	TTN6P5:2	Vart är ni ???	14253
2020-06-14 20:24:59+0200	TTN6P5	TTN6P5:2	Dom vill bara ha mig o rek på mötet ikväll	14297
2020-06-17 00:04:46+0200	TTN6P5	TTN6P5:2	NA	14842

Inga övriga meddelanden finns i chattgruppen från aktuellt dygn (2020-06-14) i chattmaterialet. Tidigare meddelande är från 2020-06-13 respektive 2020-06-17.

3 September 2020

3.1 2020-09-21

Message Timestamp	Message From Id	Chat Title	Message	Nr
2020-09-21 20:14:46+0200	EIFB7S	EIFB7S, W2QJTN	Kan kolla tror de kommer finnas snart	D-2477
2020-09-21 20:14:55+0200	EIFB7S	EIFB7S, HX998L	Är de h ?	30147
2020-09-21 20:15:35+0200	EIFB7S	EIFB7S, HX998L	R bror	30148
2020-09-21 20:15:45+0200	EIFB7S	EIFB7S, HX998L	När kan ja hämta dom bram går det idag	30149
2020-09-21 20:16:18+0200	EIFB7S	EIFB7S, HX998L	Okej bror tack	30150

3.2 2020-09-25 – 2020-09-2 6

Message Timestamp	Message From Id	Chat Title	Message	Nr
2020-09-25 23:42:15+0200	EFXDP0	Q0ZLFZ:1	Vi tänkte lämna bilen efter jobbet med kallen i	30732
2020-09-25 23:42:34+0200	EFXDP0	Q0ZLFZ:1	I garaget alltså	30734
2020-09-25 23:43:23+0200	Q0ZLFZ	Q0ZLFZ:1	Asså ett annat garage	D-2937
2020-09-25 23:58:35+0200	X4XMNT	Q0ZLFZ:1	Det är riskigt	30735
2020-09-26 00:17:55+0200	EFXDP0	Q0ZLFZ:1	Vem har nyckeln , e d rekan	30736
2020-09-26 00:31:54+0200	X4XMNT	Q0ZLFZ:1	Vi får inte tag på han med nyckeln vi håller på	30737
2020-09-26 00:32:31+0200	X4XMNT	Q0ZLFZ:1	Nu har ni kontakt eller hur?	30738
2020-09-26 00:34:34+0200	EFXDP0	Q0ZLFZ:1	Med rekan ?	30739
2020-09-26 00:35:19+0200	EFXDP0	Q0ZLFZ:1	Fitt sky ja måste dela internet hela tiden	30740

4 Oktober 2020

4.1 2020-10-01

Message Timestamp	Message From Id	Chat Title	Message	Nr
2020-10-01 20:12:57+0200	Q0ZLFZ	Q0ZLFZ, X4XMNT	Jag	D-3820
2020-10-01 20:13:02+0200	Q0ZLFZ	Q0ZLFZ, X4XMNT	O han yngre	D-3821
2020-10-01 20:23:09+0200	Q0ZLFZ	Q0ZLFZ, X4XMNT	Nej	D-3822
2020-10-01 20:23:35+0200	Q0ZLFZ	Q0ZLFZ, X4XMNT	Har en till som vet vart kallen är med o bilen vet ju Rekan	D-3823
2020-10-01 20:23:54+0200	Q0ZLFZ	Q0ZLFZ, X4XMNT	Nycklarna la jag vid vindrutetorkarna	D-3824
2020-10-01 20:25:06+0200	Q0ZLFZ	Q0ZLFZ, X4XMNT	Nycklarna la jag vid vindrutetorkarna	D-3825
2020-10-01 20:47:39+0200	Q0ZLFZ	Q0ZLFZ, X4XMNT	Bror han behöver kod	D-3826

4.2 2020-10-02

Message Timestamp	Message From Id	Chat Title	Message	Nr
2020-10-02 00:48:16+0200	Q0ZLFZ	Q0ZLFZ, X4XMNT	Ja bror hämtade precis va med rekan o ungen	D-3876
2020-10-02 00:48:49+0200	Q0ZLFZ	Q0ZLFZ, X4XMNT	Men rekan hade stashat kläderna och polisen hade gjort tillslag där	D-3877
2020-10-02 00:48:55+0200	Q0ZLFZ	Q0ZLFZ, X4XMNT	Han ska lösa nya	D-3878
2020-10-02 00:59:06+0200	Q0ZLFZ	Q0ZLFZ, X4XMNT	Bror de bästa är om dom kör och jag spanar och hämtar upp dom för de va meningen dom skulle spana o så	D-3881
2020-10-02 00:59:21+0200	Q0ZLFZ	Q0ZLFZ, X4XMNT	De är så kort bit dom ska köra	D-3882
2020-10-02 01:05:23+0200	Q0ZLFZ	Q0ZLFZ:1	Hans kollega har luren	32266
2020-10-02 01:06:00+0200	Q0ZLFZ	Q0ZLFZ:1	Fettot har syns till i stan	32267

4.3 2020-10-02

Message Timestamp	Message From Id	Chat Title	Message	Nr
2020-10-02 23:37:16+0200	Q0ZLFZ	Q0ZLFZ, X4XMNT	Bror	D-4126
2020-10-02 23:37:31+0200	Q0ZLFZ	Q0ZLFZ, X4XMNT	Om de är fotats hos han är inte de skitsamma då	D-4127
2020-10-02 23:37:49+0200	Q0ZLFZ	EFXDP0, Q0ZLFZ	Och reka på han	D-4128
2020-10-02 23:37:55+0200	Q0ZLFZ	EFXDP0, Q0ZLFZ	Byt skyltar på Volvon bara	D-4129
2020-10-02 23:38:33+0200	Q0ZLFZ	Q0ZLFZ, X4XMNT	Ja de är ju fotats kläderna och klorin o brandsläckare som rekan stashs	D-4130
2020-10-02 23:38:49+0200	Q0ZLFZ	EFXDP0, Q0ZLFZ	Ja men Aina hade tydligen fotat de	D-4131

4.4 2020-10-03

Message Timestamp	Message From Id	Chat Title	Message	Nr
2020-10-03 04:59:22+0200	Q0ZLFZ	Q0ZLFZ, X4XMNT	Kom precis fram	D-4225
2020-10-03 05:12:51+0200	Q0ZLFZ	Q0ZLFZ, X4XMNT	Aha nej	D-4226
2020-10-03 05:16:04+0200	Q0ZLFZ	Q0ZLFZ, X4XMNT	Bror hade jag inte gått in i denhära jag hade skitit i dom jag orkar inte med sånt hära. Jag jag lust och hämta tabben från dom sen hämta rekan eller nån och avsluta fettot fan	D-4227
2020-10-03 05:17:04+0200	Q0ZLFZ	Q0ZLFZ, X4XMNT	Sen tydligen hade doms bröder sagt ni måste sitta inlåst i en lägenhet i 2 veckor sen åkte dom utomlands de är ju bara helt torsk, dom verkar ju va efterblivna man ska bara vara som vanligt, annars kommer dom med flyktbeteende	D-4228

4.5 2020-10-04

Message Timestamp	Message From Id	Chat Title	Message	Nr
2020-10-04 00:41:46+0200	Q0ZLFZ	Q0ZLFZ, X4XMNT	Jag sa min vän har gått in o hjälpt för jag är nära med han och vi hjälper varandra du vet inte vad planen är	D-4569
2020-10-04 00:43:35+0200	Q0ZLFZ	Q0ZLFZ, X4XMNT	Fuxking luffare enda anledning jag ska sitta i bilen de va för key är min vän , nu ska jag va en banan	D-4570
2020-10-04 00:43:53+0200	Q0ZLFZ	Q0ZLFZ, X4XMNT	Rekan får åka med mig så får vi göra det	D-4571
2020-10-04 00:44:09+0200	Q0ZLFZ	Q0ZLFZ, X4XMNT	Jag ska göra nått sånt helt opersonligt	D-4572
2020-10-04 00:44:14+0200	Q0ZLFZ	Q0ZLFZ, X4XMNT	Jag sa jag kör ej bil	D-4573
2020-10-04 00:44:40+0200	Q0ZLFZ	Q0ZLFZ, X4XMNT	Bror skriv inte i chatten hans bröder sitter o läser	D-4574
2020-10-04 00:44:43+0200	Q0ZLFZ	Q0ZLFZ, X4XMNT	Skit o dom	D-4575
2020-10-04 00:45:00+0200	Q0ZLFZ	Q0ZLFZ, X4XMNT	Bror tror du rekan kan trycka	D-4576
2020-10-04 00:45:32+0200	Q0ZLFZ	Q0ZLFZ, X4XMNT	Nej de är hans smuts bror som säger gör Inget	D-4577

4.6 2020-10-04

Message Timestamp	Message From Id	Chat Title	Message	Nr
2020-10-04 00:49:55+0200	Q0ZLFZ	Q0ZLFZ, X4XMNT	Ska gå ut bilen	D-4603
2020-10-04 00:50:17+0200	Q0ZLFZ	Q0ZLFZ, X4XMNT	Ska jag skriva till rekan o möta mig	D-4605
2020-10-04 00:50:20+0200	Q0ZLFZ	Q0ZLFZ, X4XMNT	Fråga ungen	D-4606
2020-10-04 00:50:44+0200	Q0ZLFZ	Q0ZLFZ, X4XMNT	Äre så	D-4607
2020-10-04 00:52:11+0200	Q0ZLFZ	Q0ZLFZ, X4XMNT	Men där frågades de inte om rekan kunde	D-4609
2020-10-04 00:52:19+0200	Q0ZLFZ	Q0ZLFZ, X4XMNT	Bror vi får ta allt med key	D-4611
2020-10-04 00:52:22+0200	Q0ZLFZ	Q0ZLFZ, X4XMNT	Skit i dom	D-4613
2020-10-04 00:52:44+0200	Q0ZLFZ	Q0ZLFZ, X4XMNT	De blir problem med min lägenhet då, jag ska fixa ny lägenhet key får ta cash av dom	D-4614
2020-10-04 00:52:57+0200	Q0ZLFZ	Q0ZLFZ, X4XMNT	Aa	D-4615

4.7 2020-10-04

Message Timestamp	Message From Id	Chat Title	Message	Nr
2020-10-04 18:35:10+0200	EIFB7S	EFXDP0, EIFB7S	Aaa 💯 💯	D-4835
2020-10-04 22:25:07+0200	EIFB7S	EFXDP0, EIFB7S	R	D-4927
2020-10-04 23:39:37+0200	EIFB7S	EFXDP0, EIFB7S	Bror troru han börjar banga ellee	D-4937
2020-10-04 23:56:35+0200	EIFB7S	EFXDP0, EIFB7S	Aaa då e knas för de 700hästae	D-4938

4.8 2020-10-04 – 2020-10-05

Message Timestamp	Message From Id	Chat Title	Message	Nr
2020-10-04 23:21:39+0200	Q0ZLFZ	Q0ZLFZ:5	R vart är du	33205
2020-10-04 23:21:41+0200	Q0ZLFZ	Q0ZLFZ:5	Vi är i g	33206
2020-10-04 23:39:37+0200	EIFB7S	EFXDP0, EIFB7S	Bror troru han börjar banga ellee	D-4937
2020-10-04 23:56:35+0200	EIFB7S	EFXDP0, EIFB7S	Aaa då e knas för de 700hästae	D-4938
2020-10-05 00:01:58+0200	X4XMNT	Q0ZLFZ:5	Grabbar	D-4939
2020-10-05 00:02:07+0200	X4XMNT	Q0ZLFZ:5	Har vi någon uppdatering om vart han är?	D-4940
2020-10-05 00:07:58+0200	X4XMNT	Q0ZLFZ:5	R har du mött upp Brain?	33207
2020-10-05 00:08:36+0200	X4XMNT	Q0ZLFZ:5	Ok bösta	33208
2020-10-05 00:26:00+0200	EIFB7S	Q0ZLFZ:5	Grabbar kommer tagga vs händer	33209
2020-10-05 00:26:30+0200	EIFB7S	Q0ZLFZ:5	Ni stått pratat med dom en timme rör mig hem medans	33210
2020-10-05 00:26:42+0200	X4XMNT	Q0ZLFZ:5	Dom står säkert med snuten fortfarande	33211

4.9 2020-10-05

Message Timestamp	Message From Id	Chat Title	Message	Nr
2020-10-05 00:59:39+0200	Q0ZLFZ	Q0ZLFZ:5	Jag kan köra men de är för er skull jag gör de men vill inte köra nån okänd de mkt som står på spel	33231
2020-10-05 01:11:59+0200	Q0ZLFZ	Q0ZLFZ:5	NA	33232
2020-10-05 01:12:43+0200	Q0ZLFZ	Q0ZLFZ:5	Varför är killen så desperat och vill köra bilen med ska han få cash är de därför han är hungrig . Eller har han personlig agg	33233
2020-10-05 01:17:27+0200	Q0ZLFZ	Q0ZLFZ:5	R?	33234
2020-10-05 01:17:33+0200	Q0ZLFZ	Q0ZLFZ:5	Hur gör vi	33235
2020-10-05 01:22:17+0200	Q0ZLFZ	Q0ZLFZ:5	Men måste in och hämta mina masker bara	33236
2020-10-05 01:25:41+0200	Q0ZLFZ	Q0ZLFZ:5	Bror r	33237
2020-10-05 01:25:46+0200	Q0ZLFZ	Q0ZLFZ:5	Dom behöver 2 el cyklar	33238
2020-10-05 01:25:54+0200	Q0ZLFZ	Q0ZLFZ:5	Eller vanliga	33239
2020-10-05 01:26:24+0200	EIFB7S	Q0ZLFZ:5	Bror kan du o k träffa mig	33240

4.10 2020-10-05

Message Timestamp	Message From Id	Chat Title	Message	Nr
2020-10-05 03:14:51+0200	Q0ZLFZ	Q0ZLFZ:5	Skodan va den som stack ut	33267
2020-10-05 04:15:15+0200	Q0ZLFZ	Q0ZLFZ:5	Cyklarna står på lings väg 92	33268
2020-10-05 09:16:03+0200	Q0ZLFZ	Q0ZLFZ:5	Bror r och u hur mycket är ni beredda på att lägga på en bra förare ? Ska kolla runt	33273
2020-10-05 09:20:33+0200	Q0ZLFZ	Q0ZLFZ:5	Grabbar vi måste få de gjort jag har ställt in mycket jobb och backat , okej vi har haft otur med fitt bröderna men jag tror vi kommer göra det mycket bättre själva . Jag hade räknat med att vara klar igår senast	33274

4.11 2020-10-13

Message Timestamp	Message From Id	Chat Title	Message	Nr
2020-10-13 23:37:26+0200	EIFB7S	EIFB7S, HX998L	Bram de r	D-6342
2020-10-13 23:37:33+0200	EIFB7S	EIFB7S, HX998L	Finns de nån tabbe till salu brorii	D-6343

4.12 2020-10-18

Message Timestamp	Message From Id	Chat Title	Message	Nr
2020-10-18 06:51:41+0200	Q0ZLFZ	Q0ZLFZ:9	Bror r och m kan ni se till så t hämtar nyckeln till Volvon han kastade för den är kvar	36248
2020-10-18 06:51:53+0200	Q0ZLFZ	Q0ZLFZ:9	Jag skrev igår men fick inget svar	36249
2020-10-18 06:52:30+0200	X4XMNT	Q0ZLFZ:9	Grabbar låt oss inte torska en bil i onödan kan ni ta tag i detta,	36250
2020-10-18 06:52:36+0200	Q0ZLFZ	Q0ZLFZ:9	Har du hittat nån hyrbil r? Jag tänker vi puckar hans faris bil och vi fångar alfons. Jag är nästan 100 vi kommer få en adress till vart fettot är	36251
2020-10-18 06:53:18+0200	Q0ZLFZ	Q0ZLFZ:9	Aina är i götten så vi måste göra de snyggt vi möts nå diskret dödar lurarna sen vi åker och placerar ut oss och väntar på han	36252

4.13 2020-10-19

Message Timestamp	Message From Id	Chat Title	Message	Nr
2020-10-19 21:54:47+0200	Q0ZLFZ	Q0ZLFZ:9	Vad händer	D-6759
2020-10-19 21:54:51+0200	Q0ZLFZ	Q0ZLFZ:9	Kommer förbi er	D-6761
2020-10-19 21:55:28+0200	UETIRD	Q0ZLFZ:9	Jag är inte här	36360
2020-10-19 21:55:40+0200	Q0ZLFZ	Q0ZLFZ:9	Aha	36361
2020-10-19 21:55:42+0200	Q0ZLFZ	Q0ZLFZ:9	M då	36362
2020-10-19 21:55:56+0200	UETIRD	Q0ZLFZ:9	Vet ej bror jag va me r tidigare han har inga lurar	36363

4.14 2020-10-29

Message Timestamp	Message From Id	Chat Title	Message	Nr
2020-10-29 19:38:19+0100	UETIRD	Q0ZLFZ:9	R	37558
2020-10-29 19:38:23+0100	UETIRD	Q0ZLFZ:9	De går ej skriva till dig	37560
2020-10-29 19:38:25+0100	UETIRD	Q0ZLFZ:9	Vart e du?	37561

4.15 2020-12-31

Message Timestamp	Message From Id	Chat Title	Message	Nr
2020-12-31 06:00:06+0100	Q0ZLFZ	Q0ZLFZ, W02MK4	Men bror behöver få hit nånting går de ej o lösa	53641
2020-12-31 06:00:19+0100	W02MK4	Q0ZLFZ, W02MK4	Jo de går säkert	53642
2020-12-31 06:00:23+0100	Q0ZLFZ	Q0ZLFZ, W02MK4	Vem var de som hade sagt de med rekan o fotsom	53643
2020-12-31 06:00:26+0100	W02MK4	Q0ZLFZ, W02MK4	Vilka vill låna	53644

4.16 2021-02-10

Message Timestamp	Message From Id	Chat Title	Message	Nr
2021-02-10 18:59:28+0100	2CV0VD	2CV0VD, X4XMNT	Bror	63215
2021-02-10 18:59:48+0100	X4XMNT	2CV0VD, X4XMNT	As brot	63216
2021-02-10 18:59:58+0100	2CV0VD	2CV0VD, X4XMNT	Jag ska ge dig 320 som ska till broshan till din vän	63217
2021-02-10 19:01:15+0100	X4XMNT	2CV0VD, X4XMNT	Aa	63218
2021-02-10 19:01:39+0100	X4XMNT	2CV0VD, X4XMNT	Ska jag ta bara från dom där .som e hos mig?	63219
2021-02-10 19:01:49+0100	2CV0VD	2CV0VD, X4XMNT	Oki bror ta dom 280 du rekan har bror sen så ger jag dig 40	63220

2021-02-10 19:01:59+0100	2CV0VD	2CV0VD, X4XMNT	Lax som du kan hämta broder så blir d 320	63221

5 Tillfällen då ”Reks” och ”r” nämns men inte bedöms syfta på Rekan

5.1 2020-05-29

I chatt som kretsar kring att ”reka” (alltså att utforska något), skriver TTN6P5 ett svar på föregående chattar, där frågan ställs om de ska åka och lämna vapnet till stan, eller reka istället. Svaret blir ”lämna o sen reks eller vad tycker du”. En rimlig förklaring är att ordet ”reka” åsyftas.

”reks”

Message Timestamp	Message From Id	Chat Title	Message	Nr
2020-05-29 20:58:02+0200	EP2NPO	TTN6P5:9	Vi kollar en skogs väg	12421
2020-05-29 21:02:04+0200	EP2NPO	TTN6P5:9	Grabbar ska vi åka lämna tabben till stan ele reka stället	12422
2020-05-29 21:05:08+0200	EP2NPO	TTN6P5:9	???	12423
2020-05-29 21:11:38+0200	TTN6P5	TTN6P5:9	Lämna o sen reks eller vad tycker du	12424
2020-05-29 21:27:37+0200	EP2NPO	TTN6P5:9	Vi har den på oss den	12428
2020-05-29 21:28:15+0200	EP2NPO	TTN6P5:9	Bror vare killen som kan dom bra vägarna	12431
2020-05-29 21:28:46+0200	TTN6P5	TTN6P5:9	hemma	12433

5.2 2020-10-07

Bokstaven r ser ut att vara en felskrivning.

”r”

Message Timestamp	Message From Id	Chat Title	Message	Nr

2020-10-07 00:02:15+0200	EIFB7S	EFXDP0, EIFB7S	Säg r han driver du med mig	D-5500
2020-10-07 00:03:39+0200	EIFB7S	EFXDP0, EIFB7S	Va pratar du om	D-5501
2020-10-07 00:03:50+0200	EIFB7S	EFXDP0, EIFB7S	Ja de där skit i han så lämge	D-5502

Brukaranalys Kojar Amin

5000-K355469-21, 5000-K630101-21

& 5000-K753871-21

[Polisregion Mitt, Utredningssektionen, Aktionsgruppen] – [Operativ analytiker Sara Manner]

2022-03-30

Innehåll

1 Inledning 9
1.1 Förklaring av chattrubriker i denna PM 9
1.2 Material från krypterade kommunikationstjänster 10
1.2.1 Urval 10
1.2.2 Bilder, filmer och ljudmeddelanden 10
1.2.3 Motparter i kommunikation 10
1.2.4 Avsaknad av chattmeddelanden 10
1.3 Misstänkt person 11
1.4 Mantalsadress 12
1.5 Underlag 12
1.5.1 Datauppkopplingar på kommunikationslistor 12
2 Krypterade kommunikationstjänster 14
2.1 EncroChat *tmtcash* 14
2.2 Sky ECC *UETIRD* 17
2.3 Sky ECC *3B7G45* 18
2.4 Sky ECC *R1VMI7* 20
2.5 ANØM JID *eca3df* 21
2.6 ANØM JID *4f3887* 21
2.7 Samlad bedömning av krypterade kommunikationstjänster 23
2.7.1 Krypterade kommunikationstjänster parallellt 23
2.7.2 Kort bakgrund till utredd narkotikahandel i förhållande till krypterade kommunikationstjänster 24
3 Aktuella telefoner 25
3.1 Telefon 2021-5000-BG70650-1 25

3.1.1 Positioneringar för aktuell telefon ... 26
3.1.2 Sammanfattning av brukare ... 26
3.2 Telefon 2021-5000-BG70650-2 ... 27
3.2.1 Positioneringar för aktuell telefon ... 27
3.2.2 Sammanfattning av brukare ... 28
3.3 Telefon 2021-5000-BG70650-3 ... 29
3.3.1 Positioneringar för aktuell telefon ... 29
3.3.2 Sammanfattning av brukare ... 30
3.4 Telefon 2021-5000-BG70650-6 ... 31
3.4.1 Positioneringar för aktuell telefon ... 31
3.4.2 Sammanfattning av brukare ... 31
3.5 Krypterad kommunikationstjänsten EncroChat *tmtcash* ... 32
3.5.1 Alias ... 32
3.5.2 Positioneringar ... 32
3.5.3 Sammanfattning av brukare ... 34
3.5.4 EncroChat *tmtcash* koppling till andra krypterade kommunikationstjänster ... 34
3.6 Krypterad kommunikationstjänsten Sky ECC *UETIRD* ... 35
3.6.1 Ljudfiler ... 36
3.6.2 Alias ... 37
3.6.3 Positioneringar ... 37
3.6.4 Sammanfattning av brukare ... 40
3.6.5 Sky ECC *UETIRD* koppling till andra krypterade kommunikationstjänster ... 40
3.7 Krypterad kommunikationstjänst Sky ECC *3B7G45* ... 41
3.7.1 Alias ... 42
3.7.2 Positioneringar ... 42
3.7.3 Sammanfattning av brukare ... 45
3.7.4 Sky ECC 3B7G45 koppling till andra krypterade kommunikationstjänster ... 45

3.8 Krypterade kommunikationstjänsten Sky ECC *R1VMI7* 46
3.8.1 Alias 46
3.8.2 Positioneringar 46
3.8.3 Sammanfattning av brukare 47
3.8.4 Sky ECC *R1VMI7* koppling till andra krypterade kommunikationstjänster 47
3.9 Krypterad kommunikationstjänst ANOM *eca3df* 48
3.9.1 Aktuell tidsperiod 49
3.9.2 Alias 51
3.9.3 Positioneringar för aktuell tidsperiod 51
3.9.4 Ljudfiler där brukaren pratar 52
3.9.5 Sammanfattning av brukare 54
3.9.6 Sky ANØM JID *eca3df* koppling till andra krypterade kommunikationstjänster 54
3.10 Krypterad kommunikationstjänst ANØM JID 4f3887 – 2021-5000-BG70650-5 55
3.10.1 Alias 56
3.10.2 Positioneringar 56
3.10.3 Övrigt 57
3.10.4 Sammanfattning av brukare 58
3.10.5 ANØM JID *4f3887* koppling till andra krypterade kommunikationstjänster 58
3.11 Alias och smeknamn kopplade till de olika krypterade kommunikationstjänsterna 59
3.11.1 Smeknamn Kanin/Bugs Bunny 60
3.11.2 Smeknamn ”K” 64
3.11.3 Smeknamn ”Ungen” 71
3.12 WiFi och We.Stream 76
3.13 Wickr-konto 79
3.13.1 Wickr-konto Galenkrim 79
3.13.2 Wickr-konto Psykfallet 80
3.13.3 Wickr-konto Lantbonden 80

3.13.4 Wickr-konto Svenskator ... 82
3.14 Protonmail ... 82
3.15 Krypterad kommunikationstjänst Ghost ... 82
3.16 Övrigt – Bitcoins och narkotikahandel på Internet ... 84
3.16.1 Olika säljplattformar på internet ... 84
4 Händelser i tidsordning ... 86
4.1 Ej tidsatta händelser ... 86
4.1.1 Geografisk positionering ... 86
4.1.2 Identifiering på krypterade kommunikationstjänster ... 86
4.1.3 Skenäs ... 89
4.2 Händelser i tidsordning ... 91
4.2.1 8 februari 2020 ... 91
4.2.2 16-17 februari 2020 ... 92
4.2.3 21 februari 2020 ... 92
4.2.4 14-15 mars 2020 ... 93
4.2.5 1 april 2020 ... 93
4.2.6 3 april 2020 ... 97
4.2.7 4 april 2020 ... 101
4.2.8 7 april 2020 ... 101
4.2.9 8 april 2020 ... 103
4.2.10 9 april 2020 ... 106
4.2.11 10 april 2020 ... 111
4.2.12 12 april 2020 ... 112
4.2.13 13 april 2020 ... 112
4.2.14 21 april 2020 ... 114
4.2.15 5 maj 2020 ... 114
4.2.16 6 maj 2020 ... 115

4.2.17 9 maj 2020 115
4.2.18 11 maj 2020 116
4.2.19 15 maj 2020 116
4.2.20 19 maj 2020 117
4.2.21 31 maj 2020 118
4.2.22 20 juni 2020 118
4.2.23 1 juli 2020 119
4.2.24 20 juli 2020 120
4.2.25 12 augusti 2020 121
4.2.26 15 augusti 2020 121
4.2.27 26 augusti 2020 122
4.2.28 16 oktober 2020 123
4.2.29 28 oktober 2020 124
4.2.30 16 november 2020 125
4.2.31 25 november 2020 125
4.2.32 30 november 2020 127
4.2.33 2 december 2020 128
4.2.34 10 december 2020 130
4.2.35 14 december 2020 132
4.2.36 15 december 2020 135
4.2.37 16 december 2020 137
4.2.38 17 december 2020 138
4.2.39 29 december 2020 140
4.2.40 4 januari 2021 141
4.2.41 5 januari 2021 141
4.2.42 13 januari 2021 142
4.2.43 14 januari 2021 143

4.2.44 15 januari 2021 144
4.2.45 24-28 januari 2021 145
4.2.46 29 januari 2021 148
4.2.47 30 januari 2021 154
4.2.48 31 januari 2021 155
4.2.49 1 februari 2021 155
4.2.50 2 februari 2021 158
4.2.51 3 februari 2021 161
4.2.52 4 februari 2021 163
4.2.53 5 februari 2021 166
4.2.54 6 februari 2021 166
4.2.55 10 februari 2021 168
4.2.56 16 februari 2021 169
4.2.57 17 februari 2021 170
4.2.58 18 februari 2021 171
4.2.59 23 februari 2021 172
4.2.60 24 februari 2021 172
4.2.61 25 februari 2021 173
4.2.62 26 februari 2021 174
4.2.63 27 februari 2021 174
4.2.64 28 februari 2021 175
4.2.65 2 mars 2021 176
4.2.66 3 mars 2021 178
4.2.67 4 mars 2021 181
4.2.68 6 mars 2021 188
4.2.69 7 mars 2021 198
4.2.70 8 mars 2021 199

4.2.71 9 mars 2021 200
4.2.72 10-12 mars 2021 201
4.2.73 14 mars 2021 208
4.2.74 19 mars 2021 208
4.2.75 29 mars 2021 208
4.2.76 30 mars 2021 209
4.2.77 5 april 2021 211
4.2.78 8 april 2021 211
4.2.79 10 april 2021 212
4.2.80 12 april 2021 212
4.2.81 13 april 2021 213
4.2.1 17-18 april 2021 214
4.2.2 7 maj 2021 214
4.2.3 14 maj 2021 216
4.2.4 17 maj 2021 217
4.2.5 20 maj 2021 217
4.2.6 21 maj 2021 217
4.2.7 22 maj 2021 218
4.2.8 23 maj 2021 218
4.2.9 24 maj 2021 219
4.2.10 25 maj 2021 219
4.2.11 31 maj 2021 220
4.2.12 1 juni 2021 221
4.2.13 6 juni 2021 223
4.2.14 7 juni 2021 227
5 Sammanfattande slutord 231

1 Inledning

I utredning 5000-K355469-21 har material från aktuella krypterade kommunikationstjänster inhämtats. Grunden till inhämtandet är den, av misstänkt Kojar Amin, beslagtagna telefonen med krypterade kommunikationstjänsten ANØM installerad.

Denna promemoria kommer att jämföra kommunikation och positioneringar från de krypterade kommunikationstjänsterna med annat utredningsmaterial för att utreda brukare av de för utredningen aktuella krypterade kommunikationstjänster. Även andra telefoner beslagtagna av misstänkt person kommer att analyseras för att utreda brukare samt för att jämföra med de krypterade kommunikationstjänsterna. I denna utredning är de krypterade kommunikationstjänsterna som varit aktuella EncroChat, Sky ECC och ANØM. För beskrivning av kommunikationstjänsten EncroChat, Sky ECC och ANØM finns dokument i förundersökningen.[1] Värt att notera redan här är att materialet från Sky ECC ofta endast bara visar en part i chattkonversation.

Om inget annat anges är tidsangivelser i denna promemoria redovisade i svensk tid.

1.1 Förklaring av chattrubriker i denna PM

Konversation via krypterade kommunikationstjänster redovisas i tabeller. Nedan ses förklaring till tabellrubrikerna. För att underlätta läsandet kommer alla tabeller med krypterad kommunikation att struktureras på samma sätt. Där vikt finns vid specifik text i chatt kommer den att rödmarkeras.

Message - Time	Message - Sender	Message - Receiver	Derived - Participants	Message - Text	Enhet
Svenskt datum och tid	Sändare	Mottagare. Enskild mottagare presenteras med användarnamn och grupp presenteras som en längre bokstavs- och/eller sifferkombination.	Mottagare/ Deltagare	Meddelandets innehåll.	Krypterad kommunikationstjänst

[1] EncroChat; PM EncroChat NOA, PM positioneringar I Encromaterialet, Encrochat-utredningen i Frankrike, NFC IT Notat 2020-09 Förkongifurerade enheter.

Sky ECC; PM NOA Sky ECC, NFC Förkonfigurerade enheter Sky ECC, PM NOA koppling Sky ECC, Pressmeddelande från Eurojust gällande Sky ECC

ANØM; PM NOA Anom, Sammanfattning kommunikationstjänsten ANØM, Handling från United States District Court, Tekniks information om Operation Trojan Shield, Beskrivning av information i Anom-data, Meddelande från USA, PM NFC angående JID och IMEI, PM NOA angående tidsstämplar, Last check in – last seen

1.2 Material från krypterade kommunikationstjänster

1.2.1 Urval

Till det här dokumentet har ett urval av meddelanden gjorts utifrån vad som bedömts vara relevant för identifiering av brukare. Allt kommunikationsmaterial finns i sidomaterialet till aktuell förundersökning.

1.2.2 Bilder, filmer och ljudmeddelanden

I materialet redovisas skickade bilder, filmer och ljudmeddelanden med en tidsstämpel och ett filnamn. Filnamnet redovisas i den här promemorian i kolumnen för *”Message – Text”.* För ljudmeddelanden redovisas också innehållet i denna kolumn på liknande sätt. Bilder och skärmklipp från filmer som kräver större upplösning redovisas i vissa fall efter den aktuella konversations-tabellen alternativt i kolumnen. Där media saknas i grundmaterialet redogörs det för tydligt i denna promemoria.

1.2.3 Motparter i kommunikation

Om motparten som brukaren av en krypterad kommunikationstjänst är dömd i svensk domstol och det är känt för denna förundersökning kommer personen att namnges i denna promemoria med hänvisning till den förundersökningen. I andra fall kommer inte motparten att namnges, det av anledning att förundersökning pågår och/eller att brukaren ännu inte är utredd. I denna promemoria är dock fokus på brukaren av aktuella krypterade kommunikationstjänster i denna utredning varvid motparten anses vara av sekundärt intresse.

1.2.4 Avsaknad av chattmeddelanden

Det material som inkommit för de krypterade kommunikationstjänsterna är många gånger inte komplett utan för framförallt Sky ECC är det ofta en envägs kommunikation som visas trots att man genom innehåll kan utläsa att motparten svarar. Detta bör beaktas vid läsning av chattar från just Sky ECC.

1.3 Misstänkt person

I den här promemorian redovisas information som starkt talar för att Kojar Amin över tid varit brukare av aktuella krypterade kommunikationstjänster samt vanliga telefoner med grund i de slutsatser som denna analys har gett. Detta kommer det att redogöras för i kommande avsnitt.

<table>
<tr>
<td rowspan="2">  </td>
<td>Personid

Namn
Folkbokföringsadress

Beslagtagna telefoner i aktuellt ärende</td>
<td>19970905-8490

Amin, Kojar
Solistvägen 6
756 54 UPPSALA

IMEI 359037087020102, Telefonnr 46762941168 (Tele2), Samsung Galaxy S8 (SM-G950F)[2] FABRIKSÅTERSTÄLLD

IMEI 355695070632888, ICCID 34568222000255717 GO31 (Yu), Apple iPhone 6s[3]

IMEI 352859304296570, Telefonnr 46720294721 (Tele2), Samsung Galaxy S21 (SM-G991B)[4] FABRIKSÅTERSTÄLLD

IMEI 356112100480600, Google Pixel, ANØM[5]

IMEI 353838107677763, ICCID 89462048009052793479 (Comviq), Apple iPhone 11 Pro[6]</td>
</tr>
<tr>
<td colspan="2">I analysen kommer Kojar Amin att namnges som Kojar och hans kommunikation i tabellform kommer att vara färgsatt i röd/rosa färger i likhet med färgen nedan (skiljer sig åt i nyans beroende på krypterad kommunikationstjänst);</td>
</tr>
</table>

[2] 2021-5000-BG70650-1, Undersökningsprotokoll BG7650-1 mobil Samsung
[3] 2021-5000-BG70650-2, Undersökningsprotokoll BG70650-2 , PM genomgång av speglad mobil BG70650-2
[4] 2021-5000-BG70650-3, Undersökningsprotokoll BG70650-3 mobil Samsung Galaxy S21
[5] 2021-5000-BG70650-5, Undersökningsprotokoll BG70650-5 Mobil Google Pixel
[6] 2021-5000-BG70650-6, Undersökningsprotokoll BG70650-6, Telefospegling BG7650-6 Kojar Maskad

1.4 Mantalsadress

Kojar Amin är vid inledningen av utredningen mantalsskriven på Solistvägen 6 i Uppsala tillsammans med sin familj. Kojars föräldrar har varit folkbokförda på adressen sedan 2002. Under perioden 2019-10-23—2020-08-01 hade Kojar okänd hemvist registrerat i folkbokföringen, men efter det har han varit folkbokförd på Solistvägen 6, Uppsala.[7] Det finns uppgifter i utredningen som gör gällande att Kojar även under perioden han enligt folkbokföringen saknade hemvist använde sig utan bostaden och adressen Solistvägen 6 i Uppsala, se mer i kommande avsnitt.

1.5 Underlag

Underlaget till den här promemorian utgörs främst av kommunikationslistor inkl. eventuella geografiska uppkopplingar, i den mån listan innehållit positioneringar. Kommunikationslistorna är dels från hemliga tvångsmedel av elektronisk kommunikation och dels från de krypterade kommunikationstjänsterna EncroChat, Sky ECC och ANØM. Redovisning av hemliga tvångsmedel som inhämtats kopplade till Kojar ses i PM i ärendet [8] De kommunikationslistorna som är direkt kopplade till beslag och/eller krypterade kommunikationstjänster ses under egna rubriker i denna analys. Övriga listor är genomgångna men saknar tillräckligt med adekvat innehåll för att kunna analysera fram brukare, därav kommer dessa listor inte att ingå i denna analys.

Där det varit möjligt att berika analysen har även annat förundersökningsmaterial tagits med i denna analys såsom exempelvis spaningsiakttagelser, polisanmälningar, PM kopplade till polisanmälningar, händelserapporter, fotografier på beslag, uppgifter från Flygpassagerarsystem etc. Hänvisning till grundmaterial kommer att ske löpande i promemorian via fotnot.

1.5.1 Datauppkopplingar på kommunikationslistor

På inhämtade listor från telefonoperatörerna har nästan bara datauppkopplingar funnits. Datauppkopplingar är mer problematiska att analysera än vad uppkopplingar för samtal och meddelande är. Detta kan också skilja sig åt från telefonoperatör till telefonoperatör.

[7] Kontroll mot folkbokföringen i polisens system PIL
[8] PM Sammanställning HTM Kojar/Naser inkl. Bilaga HTM Kojar Amin

Uteslutande i denna analys kommer endast startcell/basstation att analyseras om inget annat anges. Detta eftersom flera telefonoperatörer endast kan bekräfta tillförlitligheten i just uppkopplingens starttid.

När det gäller Telia är det känt att deras datauppkopplingar har en låg tillförlitlighet varvid dessa uppkopplingar ska analyseras med stor försiktighet, vilket också är gjort i denna analys. När position utifrån Telias listor är aktuella i denna analys kommer det också att framgå att försiktighet skall beaktas.

För listorna med datauppkopplingar från Tele2 och Hi3G Access skall även försiktighet beaktas när en uppkoppling är kvar på samma position och nyttjar samma teknik (exempelvis 3G/4G). Det kan vara så att uppkopplingen ”fastnat” vid en cell varvid det inte är säkert att telefonen befinner sig kvar mot samma position trots att loggen visar det. Därav kommer det i denna analys endast att analysera positionerade datauppkopplingar som byter position och/eller teknik (exempelvis från 2G till 3G eller från 3G till 4G osv.).

För Tele2 finns en promemoria i ärendet där det kan läsas mer om detta.[9]

För de krypterade kommunikationstjänsterna som denna analys främst omfattar så är det kommunikation som går via datauppkopplingar och/eller wi-fi. Varvid de aldrig ses som samtal/meddelanden på telefon-operatörernas listor. Samma sak gäller med applikationer såsom Snapchat, Signal, Wickr etc.

[9] PM Datalistor Tele2, 2022-03-21

2 Krypterade kommunikationstjänster

Under denna rubrik kommer det kortfattat att anges de tydligaste argumenten till varför det talar starkt för att Kojar varit brukare till aktuella krypterade kommunikationstjänster, ingen referens till grundmaterial görs i detta avsnitt eftersom respektive punkt i detalj kommer att redogöras för i avsnitten längre fram. I kommande avsnitt kommer sedan respektive telefon och/eller krypterad kommunikationstjänst att redogöras för. Samt att händelser kopplade till brukare av respektive krypterad kommunikationstjänst kommer att redogöras för i kronologisk ordning.

Under respektive telefon kommer det också att redogöras för de tydligaste punkterna för att flera av de krypterade kommunikationstjänsterna sannolikt har brukats av samma person.

2.1 EncroChat *tmtcash*

Tidigare är redan en brukaranalys upprättad på EncroChat *tmtcash* där det talar starkt för att Kojar är brukare av telefon. Denna brukaranalys bör läsas i sin helhet.[10] Nedan kommer de starkaste punkterna att listas som talar starkt för att Kojar var ordinarie brukare över tid för EncroChat *tmtcash*.

- Telefonen positioneras mestadels i närheten av Kojars familjs bostad på Solistvägen 6 i Uppsala.
- Den 7 april 2020 skriver EncroChat *tmtcash* i chatt att hen är 22 år vilket stämmer med Kojars ålder vid tidpunkten.
- I chatten den 7 april 2020 skriver *tmtcash* att hen varit till Barcelona och att hen sen dess varit sjuk (två veckor). Det stämmer väl överens med att Kojar var i Barcelona 13-14 mars 2020.
- Den 8 april 2020 är Kojar föremål för polisingripande och misstänks för hot mot tjänsteman, två av hans telefoner beslagtas. Detta refererar EncroChat tmtcash till i chatt den 8 april 2020.
- Även den 13 april 2020 skriver EncroChat *tmtcash* om polisingripande som skett mot hen och att hen också pratat med en av poliserna efter det. Det stämmer väl mot samma polisingripande och att Kojar pratat med en polis den 10 april 2020 som också varit med vid det ursprungliga ingripandet. Samtalet Kojar hade med polisen överensstämmer med PM från aktuell polisman.
- Den 10 maj 2020 beställer EncroChat *tmtcash* sannolikt telefoner och uppger adressen hem till Kojar Amin på Solistvägen 6 i Uppsala.

[10] PM tmtcash, 2021-04-20

- Den 19 maj 2020 uppger EncroChat *tmtcash* mailadressen kojjar@live.se i chatten vilket är samma adress som finns vid flera flygbokningar för Kojar.
- I chatt 23-24 maj 2020 framgår att EncroChat *tmtcash* ska skicka en postförsändelse till annan EncroChat användare. En bild på inlämningskvittot skickas från EncroChat *tmtcash* till mottagaren. Vid spårning av den inlämningen ses adressen Solistvägen 6, Uppsala och Hojar Amin (sannolikt felstavat och kan möjligen vara Kojar Amin).

I förundersökningen 5000-K596910-20 finns material från EncroChat *tmtcash* med och i domen kan man läsa att utredningen visat att brukaren av EncroChat *tmtcash* är ”Kojar A*”.[11] I den förundersökningen användes samma brukaranalys som finns som PM i denna förundersökning.[12]

Det finns dock avvikande tillfällen i materialet där det sannolikt är annan brukare av EncroChat *tmtcash*, dessa specifika tillfällen ses daterade samt i den enskilda upprättade promemorian om EncroChat *tmtcash*.[13]

- Vid tre tillfällen sker presentation från EncroChat *tmtcash* som ”svensken”. Detta sker 28 april 2020, 8 maj 2020 och 29 maj 2020. I övrigt kan man se i chattar från EncroChat *tmtcash* att ”svensken” omnämns som tredje person vid flera tillfällen fördelade över tidsperioden 2020-04-01—2020-05-23.

Man kan också i materialet se att brukaren av EncroChat *tmtcash* har ett nära band till svensken/brorsan och att det förmedlas information till den personen via EncroChat *tmtcash*. Det stärker att denne ”svensken” inte är den fasta brukaren av EncroChat *tmtcash* vilket också ses när det chattas om personen ”svensken” som tredje person. Nedan ses exempel på när information ska förmedlas till eller från ”svensken”. Vissa ord är rödmarkerade för att underlätta läsandet.

Message - Time	Message – Sender	Message – Receiver	Derived - Participants	Message - Text	Enhet
2020-03-29 22:32:14	kalasjnikov	tmtcash	kalasjnikov, tmtcash	Bror va gör brorsan är han i sverige	EncroChat
2020-04-18 18:35:22	kalasjnikov	tmtcash	kalasjnikov, tmtcash	Bror kan du skriva till brorsan att jag inte har sky med mig	EncroChat
2020-04-28 10:53:31	tmtcash	sonictin	tmtcash, sonictin	Svensken frågar om det är ditt libb röka som finns i holland	EncroChat
2020-04-28 12:54:15	tmtcash	sonictin	tmtcash, sonictin	Han skriver från min lur senarr	EncroChat
2020-05-03 14:06:33	sonictin	tmtcash	tmtcash, sonictin	E svemsken nära?	EncroChat
2020-05-07 23:12:20	tmtcash	rolexmannen	tmtcash, rolexmannen	Svensken söker dig	EncroChat

[11] Domslut B5817-20, 2022-03-29
[12] PM tmtcash, 2021-04-20
[13] PM tmtcash, 2021-04-20

Ingenting i materialet tyder på att EncroChat *tmtcash* delades mellan flera användare över tid utan dessa tillfällen när ”svensken” presenterar sig ses som enskilda händelser. Varvid analysen kommer fram till att Kojar över tid var den som brukade EncroChat *tmtcash* som användarnamn på EncroChat.

Vidare ses i chattarna från EncroChat *tmtcash* följande;

- Okulärt ses samma språk, meningsuppbyggnad, ordval, stavning etc. i chattar under den tidsperiod som material finns, vilket tyder på en och samma brukare.

- Generellt ifrågasätter motparten till EncroChat *tmtcash* aldrig vem man chattar med vilket stärker en och samma brukare över tid. Finns dock ett tillfälle där det bekräftas vem som brukar telefonen vid en tidpunkt och det ses nedan. Då med hänvisning till den ”unga”.

Message - Time	Message – Sender	Message – Receiver	Derived – Participants	Message - Text	Enhet
2020-05-11 17:10:32	tmtcash	stressedplane	tmtcash, stressedplane	💯 💯 💯 de jag nu bror ddn unga	EncroChat

Koppling till andra krypterade kommunikationstjänster i denna analys vilket sammantaget stärker samma brukare.

- Alias TMT används även på Sky ECC *UETIRD.*
- Samma försäljningsplattformar och konto ”Veteranerna” nämns för EncroChat *tmtcash*, Sky ECC *UETIRD*, SKY ECC *3B7G45* som för ANØM JID *4f3887*. För försäljningskontot ”DK” är det bara EncroChat *tmtcash*, Sky ECC *UETIRD* samt ANØM JID *4f3887* som chattar om det.
- Den 1 april 2020 chattar Sky ECC *UETIRD* parallellt med att EncroChat *tmtcash* chattat om samma sak gällande en Ghost-telefon.
- Den 3 april 2020 initieras en motpart att byta telefon från EncroChat till Sky ECC och den som initierar bytet på EncroChat är *tmtcash* och den som sedan övergår till chatt på Sky ECC är Sky ECC *UETIRD.*
- Den 4 april 2020 skriver EncroChat *tmtcash* att hen brukar Sky ECC *UETIRD.*
- Den 9-10 april 2020 finns chatt om ett planerat sprängdåd mot en polisbil, chattar som hör samman kring detta ses både på EncroChat *tmtcash* som på Sky ECC *UETIRD.*
- På Sky ECC *3B7G45* från november 2020 diskuteras ärenden kopplade till EncroChat *tmtcash* och där Sky ECC *3B7G45* skriver att det är hen som är den som skrev på EncroChat *tmtcash.*

2.2 Sky ECC *UETIRD*

Nedan kommer de starkaste punkterna att listas som talar starkt för att Kojar var brukare över tid för Sky ECC *UETIRD*. För mer detaljerad information hänvisas till avsnittet händelser i tidsordning.

- Positionerad mest frekvent i Uppsala och framförallt Gottsunda/Valsätra där Kojars familj bor.
- Brukaren av Sky ECC *UETIRD* använder en We.Stream enligt chatt, en sådan tas i beslag hemma hos Kojar.
- 8 februari 2020 skriver Sky ECC *UETIRD* att hen inte är i Sverige vilket stämmer med att Kojar är utomlands.
- Ljudfiler på Sky ECC *UETIRD* både i februari 2020 som i augusti 2020 bekräftas vara Kojars röst.
- Den 19 juli 2020 finns positioneringar på Sky ECC *UETIRD* som matchar mot Kojars flygning till från Arlanda till Oslo.
- Den 13 oktober 2020 finns positioneringar för Sky ECC *UETIRD* som matchar mot Kojars inflygning till Arlanda samma dag.
- Den 28 oktober 2020 kontrolleras Kojar i Uppsala när även Sky ECC *UETIRD* positioneras i närtid till aktuell plats.

Koppling till andra krypterade kommunikationstjänster i denna analys vilket sammantaget stärker samma brukare.

- Alias TMT har använts vilket kan kopplas till EncroChat *tmtcash.*
- Alias med koppling till ”kanin” i både skrift som med emojis används vilket även används för Sky ECC *3B7G34*, Sky ECC *R1VMI7*, ANØM JID *eca3df* och ANØM JID *4f3887*. Dessutom har Kojar en registreringsskylt med texten: 1KANIN.
- Alias med koppling till Ungen/Ung används vilket också kan ses som ett smeknamn på Kojar.
- Alias med koppling till Upsala ses med koppling till Kojars hemstad Uppsala.
- Alias med emojin  används vilket även Sky ECC *3B7G45*, ANØM JID *eca3df* och ANØM JID *4f3887* gör. Emojin kan också signalera ”pengar” iom dollartecken som ögon vilket kan härledas till EncroChat *tmtcash*.
- Samma gruppchattar som Sky ECC 1HOR34 ingår i när det gäller packare, bitcoins och försäljningssidor på internet (främst Flugsvamp) som även Sky ECC *3B7G45* sedan tar över när Sky ECC *UETIRD* slutar brukas.

- Den 1 april 2020 chattar Sky ECC *UETIRD* parallellt med att EncroChat *tmtcash* chattat om samma sak gällande en Ghost-telefon.
- Den 3 april 2020 initieras en motpart att byta telefon från EncroChat till Sky ECC och den som initierar bytet på EncroChat är *tmtcash* och den som sedan övergår till Sky ECC är Sky ECC *UETIRD.*
- Den 4 april 2020 skriver EncroChat *tmtcash* att hen brukar Sky ECC *UETIRD.*
- Den 9-10 april 2020 finns chatt om ett planerat sprängdåd mot en polisbil, chattar som hör samman kring detta ses både på EncroChat *tmtcash* som på Sky ECC *UETIRD.*
- Den 14 december 2020 iakttas Kojar vid ICA Maxi Gnista, Uppsala av polis samtidigt som en av de dömda i ärendet Blå Vägen i senare samtal säger att ”han” som styrde dem var på samma plats. Även telefonen som Sky ECC *UETIRD* brukats i positioneras i närområdet samtidigt som polisen iakttagelse.
- Den 3 mars 2021 skriver ANØM JID *4f3887* i chatt att hen identifierat sig på EncroChat och det konto som avses är *tmtcash*. Detta kommer upprepas i chattar längre fram också.

2.3 Sky ECC *3B7G45*

Nedan kommer de starkaste punkterna att listas som talar starkt för att Kojar var brukare över tid för Sky ECC *3B7G45*. För mer detaljerad information hänvisas till avsnittet händelser i tidsordning.

- Positionerad mest frekvent i Uppsala och framförallt Gottsunda/Valsätra där Kojars familj bor.
- Av dömda personer i ärende Blå vägen kallas brukaren av Sky ECC *3B7G45* ör ”K” och hör hemma i Gottsunda
- Nämner i chatt att han avtjänat straff på Skenäs vilket även Kojar har gjort.
- Den 30 november 2020 skriver Sky ECC *3B7G45* om en flygresa som mycket väl matchar i tid för att Kojar är ute och flyger. Samt att positionering under flygningen på Sky ECC *3B7G45* stämmer väl med flygrutten.
- Den 10 december 2020 skriver Sky ECC *3B7G45* om att hens bil är på lagning vilket stämmer väl med iakttagelser att Kojar lämna in sin bil på verkstad.
- Den 10 december 2020 kontrolleras Kojar av polisen vilket med detaljer sedan redogörs för på Sky ECC *3B7G45* i chatt i samstämmighet.
- Den 14 december 2020 iakttas Kojar vid ICA Maxi Gnista, Uppsala av polis samtidigt som en av de dömda i ärendet Blå Vägen i senare samtal säger att ”han” som styrde dem var på samma plats. Även telefonen som Sky ECC *UETIRD* brukats i positioneras i närområdet samtidigt som polisen iakttagelse.

- Den 15 december 2020 iakttas Kojar på flera skilda platser under en period mellan kl.18:14 till 19:42 där även Sky ECC *3B7G45* positioneras i närtid och närområdet till polisens iakttagelser.
- Även den 16 december 2020 iakttas Kojar på flera skilda platser under en period mellan kl.17:58 till kl.18:54 där även Sky ECC *3B7G45* positioneras i närtid och närområdet till polisens iakttagelser.
- Den 17 december 2020 iakttas Kojar på samma plats som Sky ECC *3B7G45* är positionerad i närtid.
- Den 5 januari 2021 iakttas Kojar på plats där både Sky ECC *3B7G45* positioneras i närtid och geografi på samt att även Kojars ena beslagtagna vanliga telefon 2021-5000-BG70650-2 är på samma plats.
- Den 14 januari 2021 iakttas Kojar på samma plats som Sky ECC *3B7G45* positioneras på i närtid och plats. Även då positioneras även Kojars ena beslagtagna vanliga telefon 2021-5000-BG70650-2 på samma plats.
- Den 24 januari 2021 positioneras Sky ECC *3B7G45* på Arlanda i tid med att Kojars ska resa. Även då positioneras även Kojars ena beslagtagna vanliga telefon 2021-5000-BG70650-2 på samma plats.
- Den 28 januari 2021 när Kojar flyger tillbaka till Arlanda positioneras sig igen Sky ECC *3B7G45* på Arlanda i tid för Kojars landning.
- Den 6 februari 2021reser Kojar från Arlanda till Spanien, vid avresan positioneras ANØM JID *4f3887* på Arlanda i tid för avresa. Vilket även Kojars ena beslagtagna vanliga telefon är (2021-5000-BG70650-2). Båda dessa telefoner har följt varandra från Knivsta till Arlanda vilket även Sky ECC *3B7G45* gjort och även positioneras på Arlanda innan avresa.

Koppling till andra krypterade kommunikationstjänster i denna analys vilket sammantaget stärker samma brukare.

- Alias med koppling till kanin i både skrift som med emojis används vilket även används för Sky ECC *UETIRD*, Sky ECC *R1VMI7*, ANØM JID *eca3df* och ANØM JID *4f3887*. Dessutom har Kojar en registreringsskylt med texten: 1KANIN.
- Alias med emojin 🤑 används vilket även Sky ECC *UETIRD*, ANØM JID *eca3df* och ANØM JID *4f3887* gör. Emojin kan också signalera ”pengar” iom dollartecken som ögon vilket kan härledas till EncroChat *tmtcash*.
- Sky ECC *3B7G45* har samma konto på Wickr Galenkrim som ANØM JID *4f3887.*
- Samma gruppchattar som Sky ECC *1HOR34* ingår i när det gäller packare, bitcoins och försäljningssidor på internet (främst Flugsvamp) som Sky ECC *3B7G45* tar över när Sky ECC *UETIRD* slutar brukas.

- På Sky ECC *3B7G45* från november 2020 diskuteras ärenden kopplade till EncroChat *tmtcash* och där Sky ECC *3B7G45* skriver att det är hen som är den som skrev på EncroChat *tmtcash.*
- Den 1 februari 2021 kan man se samstämmig chatt när sannolikt samma brukare växlar mellan Sky ECC *3B7G45* och ANØM JID *eca3df*
- Den 6 mars 2021 skickar Sky ECC *R1VMI7* samma bilder på utdrag ur förundersökning där EncroChat *tmtcash* chattar ingår. Samma bilder som Sky ECC *3B7G45* tidigare skickat.

2.4 Sky ECC *R1VMI7*

Nedan kommer de starkaste punkterna att listas som talar för att Kojar var brukare över tid för Sky ECC *R1VMI7*. För mer detaljerad information hänvisas till avsnittet händelser i tidsordning.

Koppling till andra krypterade kommunikationstjänster i denna analys vilket sammantaget stärker samma brukare.

- Alias med koppling till kanin i både skrift som med emojis används för Sky ECC *R1VMI7*, används även för Sky ECC *UETIRD*, ANØM JID *eca3df* och ANØM JID *4f3887*. Dessutom har Kojar en registreringsskylt med texten: 1KANIN.
- Samma gruppchattar som Sky ECC *1HOR34* ingår i när det gäller packare, bitcoins och försäljningssidor på internet (främst Flugsvamp) som Sky ECC *3B7G45* tagit över chattar efter Sky ECC *UETIRD* slutat brukas tar sedan Sky ECC *R1VMI7* till viss del över.
- Den 28 februari 2021 skriver ANØM JID *4f3887* att de ska skriva på ”den andra” och då går Sky ECC *R1VMI7* över till chatt med samma motpart på Sky ECC som var motpart till ANØM JID 4f3887 (sett utifrån Brukaranalys Naser Dawlatzai).
- Den 5 mars 2021 kan man se att ANØM JID *4f3887* skriver i chatt om samma saker som Sky ECC *R1VMI7* skriver om parallellt
- Den 6 mars 2021 skickar Sky ECC *R1VMI7* samma bilder på utdrag ur förundersökning där EncroChat *tmtcash* chattar ingår, som Sky ECC *3B7G45* tidigare skickat.
- Den 8 mars 2021 chattar Sky ECC *R1VMI7* parallellt om samma saker som ANØM JID *4f3887* gör.

2.5 ANØM JID *eca3df*

Nedan kommer de starkaste punkterna att listas för att Kojar är brukare av ANØM JID *eca3df* under perioden 2021-01-29—2021-02-05. För mer detaljerad information hänvisas till avsnittet händelser i tidsordning.

- Positionerad under de få dagarna i Uppsala.
- 26 ljudfiler under perioden 2021-01-29—2021-02-04 som bekräftas vara med Kojars röst.
- Den 29 januari 2021 kontrolleras Kojar i Gottsunda Centrum och fotografier som sannolikt ät tagna vid detta tillfälle skickas på ANØM JID *eca3df* kort efter kontrollen
- Den 1 februari 2021 berättar Kojar (bekräftad röst) på ljudfil från ANØM JID *eca3df* om en incident som skedde Kojar den 23 januari 2021 när han körde mot enkelriktat.

Koppling till andra krypterade kommunikationstjänster i denna analys vilket sammantaget stärker samma brukare.

- Alias med emojin  används frö ANØM JID *eca3df* vilket även Sky ECC *UETIRD*, Sky ECC *3B7G45* och ANØM JID *4f3887* gör. Emojin kan också signalera ”pengar” iom dollartecken som ögon vilket kan härledas till EncroChat *tmtcash*.
- Just alias Bugs Bunny som ANØM JID *eca3df* använder, använder också ANØM JID *4f3887.* Koppling till ”kanin” finns även för Sky ECC *UETIRD*, Sky ECC *3B7G45* soim för Sky ECC *R1VMI7.*
- Den 1 februari 2021 kan man se samstämmig chatt utifrån innehåll när sannolikt samma brukare växlar mellan Sky ECC *3B7G45* och ANØM JID *eca3df.*

2.6 ANØM JID *4f3887*

Nedan kommer de starkaste punkterna att listas som talar starkt för att Kojar var brukare över tid för ANØM JID *4f3887.* För mer detaljerad information hänvisas till avsnittet händelser i tidsordning.

- Telefonen med konto ANØM JID *4f3887* beslagtogs hemma hos Kojar.
- Telefonen med konto ANØM JID *4f3887* är mest frekvent positionerad i Gottsunda där Kojars familj bor.
- Telefonen hade också en positionering i grundmaterialet den 6 juni 2021 innan midnatt som var exakt med Kojars familjs bostad i Gotttsunda.

- Chatt som skickas från telefonen mindre än 10 minuter innan Kojar frihetsberövas och där endast hans pappa också befinner sig i bostaden. Dessutom var chattmeddelandet som sändes en fortsättning på nattens chattkonversation på ANØM JID *4f3887.*
- Telefonen har DNA som talar extremt starkt för att det är Kojars (Grad+4).
- Den 6 februari 2021 reser Kojar från Arlanda till Spanien, vid avresan positioneras ANØM JID *4f3887* på Arlanda i tid för avresa. Vilket även Kojars ena beslagtagna vanliga telefon gör (2021-5000-BG70650-2). Båda dessa telefoner har följt varandra från Knivsta till Arlanda. Även Sky ECC *3B7G45* positioneras på Arlanda innan Kojars avresa.
- Den 6 juni 2021 skriver ANØM JID *4f3887* om att hen ”fingrat” på pengar och att chauffören gripits, detta stämmer väl med att en av de dömda i Rosendal-ärendet grips med pengar som har Kojars DNA (Grad +4) finns på gummisnoddarna som är kring pengarna.

Koppling till andra krypterade kommunikationstjänster i denna analys vilket sammantaget stärker samma brukare.

- Alias med emojin  används för ANØM JID *4f3887* vilket även Sky ECC *UETIRD*, Sky ECC *3B7G45* och ANØM JID *eca3df* gör. Emojin kan också signalera ”pengar” iom dollartecken som ögon vilket kan härledas till EncroChat *tmtcash.*
- Just alias Bugs Bunny som ANØM JID *4f3887* har använder också ANØM JID *eca3df.*
- Sky ECC *3B7G45* har samma konto på Wickr ”Galenkrim” som ANØM JID *4f3887* uppger i chatt
- Den 28 februari 2021 skriver ANØM JID *4f3887* att de ska skriva på ”den andra” och då går Sky ECC *R1VMI7* över till chatt med samma motpart på Sky ECC som var motpart till ANØM J ID 4f3887 (sett utifrån Brukaranalys Naser Dawlatzai).
- Den 3 mars 2021 skriver ANØM JID *4f3887* i chatt att hen identifierat sig på EncroChat och det konto som avses är sannolikt *tmtcash*. Detta kommer också upprepas i chattar längre fram.
- Den 5 mars 2021 kan man se att ANØM JID *4f3887* skriver i chatt om samma saker som Sky ECC *R1VMI7* skriver om parallellt.
- Den 8 mars 2021 chattar Sky ECC *R1VMI7* parallellt om samma saker som ANØM JID *4f3887* gör.

2.7 Samlad bedömning av krypterade kommunikationstjänster

Samlat för alla dessa krypterade kommunikationstjänster är att de i sina chattar skriver om packare, narkotika, försäljningsplattformar på Internet och Bitcoins. Okulärt ses samma språk, meningsuppbyggnad, ordval, stavning etc. i chattar under de tidsperioder som varit av intresse, vilket tyder på en och samma brukare. Vid analys av materialet har det inte noterats något tillfälle då den som skriver signalerar annan brukare än ordinarie, förutom när ”Svensken” kommunicerar via EncroChat *tmtcash*. Det har inte heller identifierats något tillfälle då motparten undrar vem den kommunicerar med, förutom för EncroChat *tmtcash* samt vid kontakt med ny motpart på andra krypterade kommunikationstjänster. Detta talar för en och samma ordinarie brukare under hela den analyserade perioden för respektive krypterad kommunikationstjänst.

Vidare har det under analys inte setts tidssatta tillfällen där man genom övrigt utredningsmaterial kan knyta upp Kojar till annan plats än där de krypterade kommunikationstjänsterna varit positionerade och haft aktiv kommunikation vid samma tidpunkt.

2.7.1 Krypterade kommunikationstjänster parallellt

Nedan ses hur de olika krypterade kommunikationstjänsterna och dess användarnamn som varit aktuella för denna brukaranalys har genererat i material över tid. Tiden är baserat på att det finns meddelanden för det kontot på den krypterade kommunikationstjänsten.

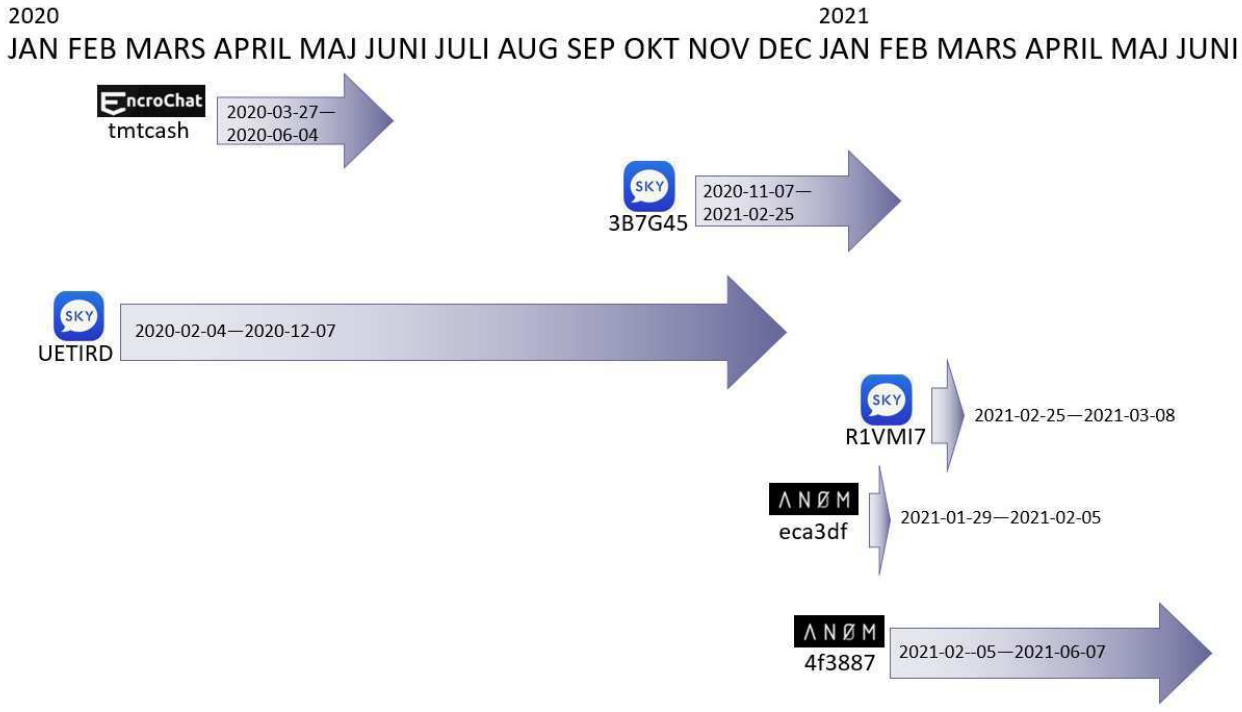

2.7.2 Kort bakgrund till utredd narkotikahandel i förhållande till krypterade kommunikationstjänster

Utredningen som denna brukaranalys har upprättats i har utrett narkotikahantering genom försäljning på Internet under perioden oktober 2020 till juni 2021 och på olika säljplattformar.[14] Det har funnits flera så kallade ”packningscentraler” där utsedda individer paketerat narkotika efter att ha fått listor med preparat, mängd och adresser från sina uppdragsgivare. Packarna har jobbat mot en månadslön som oftast betalats ut i Bitcoins. Försändelser med narkotika har skickats mer eller mindre dagligen och det har oftast handlat om en stor mängd försändelser per dag.

Kommunikationen som varit möjlig att följa har mestadels skett via krypterade kommunikationstjänster som Sky ECC och ANØM där man å ena sidan ser brukaren av konton till vänster i tabellen nedan, och å andra sidan ser brukaren av konton till höger i tabellen nedan. Dessa har under sina respektive aktuella tidsperioder tillsammans, enskilt med varandra och/eller i gruppchatter med respektive packare gett intruktioner för narkotikahanteringen.

Konton som sannolikt brukats av samma person	Konton som sannolikt brukats av samma person
Sky ECC UETIRD	Sky ECC 1HOR34
Sky ECC 3B7G45	ANØM JID marketengine
Sky ECC R1VMI7	
ANØM JID eca3df (20210129—20210205)	
ANØM JID 4f3887	

Under utredningen har flera packningscentraler varit centrala och även individer som blandat och transporterat narkotika. Utredningen har för dessa personer/packningscentraler skapat Händelse-PM som bör läsas i sin helhet som en komplettering till denna analys för att förstå verksamheten. På kommande sida visas de olika packningscentralerna samt de utredningar som genererat i fem olika Händelse-PM.[15]

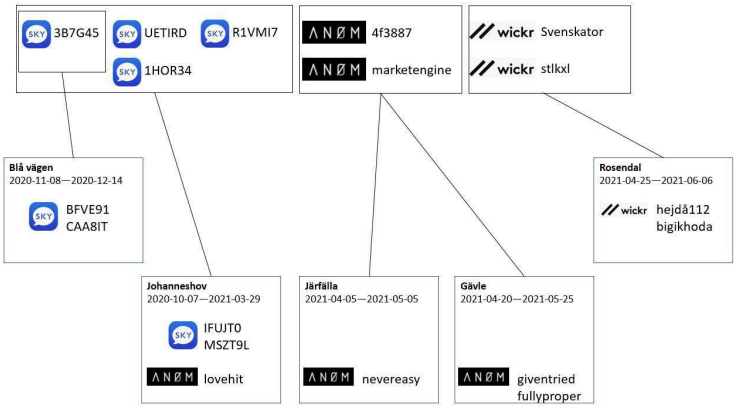

[14] Marknadsplatser på darknet
[15] Händelse-PM Blå vägen, Händelse-PM Johanneshov, Händelse-PM Järfälla, Händelse-PM Gävle, Händelse-PM Rosendal

3 Aktuella telefoner

De telefoner och teleadresser[16] som är kopplade till Kojar genom beslag redogörs det för inledningsvis i detta avsnitt. Därefter kommer de telefoner med krypterade kommunikationstjänster som varit aktuella att analysera i denna utredning.

3.1 Telefon 2021-5000-BG70650-1

Telefonen togs i beslag hemma hos Kojar på Solistvägen 6, Uppsala vid husrannsakan den 7 juni 2021. Telefonen låg ute på balkonggolvet och var fabriksåterställd. Kojar befann sig på balkongen när poliserna kom till platsen.[17]

IMEI-nr	359 037 087 020 102
Telefonnr./ ICCID-nr	46762941168 (Tele2)
Modell	Samsung Galaxy S8 (SM-G950F)
HTM IMEI HTM Tele.nr	2021-01-01—2021-06-07 Retroaktiv HÖK 2021-06-04—2021-06-08 HAK 2021-01-01—2021-06-07 Retroaktiv HÖK 2021-06-04—2021-06-08 HAK
Faktisk period med innehåll att analysera	IMEI[18]: 2021-01-04, 2021-06-01 Tel.Nr[19]: 2021-06-01

Telefonen kommer i den mån den används i denna analys att benämnas i enlighet med beslagsnumret, 2021-5000-BG70650-1.

Nedanstående styrker Kojar som brukare av denna telefon;

- Beslagtagen hemma hos Kojar[20]
- PM från polis att Kojar håller i telefonen[21]

[16] En teleadress kan vara ett IMEI-nummer, ett IMSI-nummer, ett ICCID-nummer och/eller ett telefonnummer.
[17] Avrapporteringspm, Gripandet av Kojar, 2021-06-07, 2021-5000-BG70650-1, Undersökningsprotokoll BG7650-1 mobil Samsung
[18] Drid 135469 Tele2
[19] Drid 135453 Tele2
[20] 2021-5000-BG70650-1
[21] Avrapporteringspm, Gripandet av Kojar, 2021-06-07

3.1.1 Positioneringar för aktuell telefon

Med anledning av de få positionerade uppkopplingarna på telefonen har ingen analys genomförts av detta. Av de få uppkopplingar ses positioner i Uppsala varvid ingen mer analys kommer att göras.

3.1.2 Sammanfattning av brukare

Det är möjligt att telefonen brukats av Kojar under en tid men materialet ger inte mer stöd för analys än det.

3.2 Telefon 2021-5000-BG70650-2

Telefonen togs I beslag hemma hos Kojar på Solistvägen 6, Uppsala vid husrannsakan den 7 juni 2021. Telefonen var placerad på sängbordet inne i Kojars sovrum.[22]

IMEI-nr	355 695 070 632 888
Telefonnr./ ICCID-nr	ICCID 34568222000255717 GO31 (Yu)
Modell	Apple iPhone 6s
HTM	2021-01-01—2021-06-07 Retroaktiv HÖK
Faktisk period med innehåll att analysera	2021-01-01—2021-02-28, 2021-06-01—2021-06-04[23]

Telefonen kommer i den mån den används i denna analys att benämnas i enlighet med beslagsnumret, 2021-5000-BG70650-2.

Det telefonnummer som fanns i telefonen vid beslag var ett utländskt telefonnummer och ingen vidare spårning av detta har genomförts. När hänvisning sker till 2021-5000-BG70650-2 är det ovanstående telefon med aktuellt IMEI-nummer som menas, oavsett telefonnummer.

Nedanstående styrker Kojar som brukare av denna telefon;

- Beslagtagen hemma hos Kojar[24]
- Kojar rättar förhörsledaren om telefonmodell[25]
- Finns flera tillfällen när denna telefon är positionerad i direkt närhet till att Kojar iakttas av polisen, se mer om detta i avsnittet händelseförlopp i kronologi

3.2.1 Positioneringar för aktuell telefon

På den inhämtade kommunikationslistan från operatören Tele2 har positioneringar analyserats. Precis som påtalat inledningsvis är det bara de mest tillförlitliga positionerna som använts vid analys dvs. de positioner som uppstått vid teknikbyte och/eller helt byte av position sett utifrån föregående position.

[22] 2021-5000-BG70650-2, Undersökningsprotokoll BG70650-2
[23] Drid 135470 Tele2
[24] 2021-5000-BG70650-2
[25] Förhör Kojar Amin, 2021-09-01

Perioden som innefattar positioner och som denna tabell med efterföljande karta är grundat på är 2021-01-01--2021-02-26 och 2021-06-01.

I tabellen ses de tre mest frekventa basstationer som denna telefon (IMEI) positioneras mot.

Basstation	Pos_Start_Latitud	Pos_Start_Latitud	Andel i procent av totalen
GOTTSUNDA	59,8094	17,6231	51,80%
KUNGSÄNGSLEDEN	59,8461	17,6719	6,64%
Rosendal, Uppsala TN	59,8303	17,6303	5,81%

Dessa basstationer utsatta på karta där även den adress som Kojars familj är bosatt på visas nedan.



3.2.2 Sammanfattning av brukare

Uttalandet om brukare baserat på positioneringar kan bara baseras på det begränsade material som finns med främst datauppkoppling. Inget i materialet talar dock emot att det skulle vara Kojar som brukar telefonen och tillsammans med möjligheten att påvisa att telefonen och Kojar befunnit sig på geografiskt samma plats vid flertalet tillfällen samt att telefonen beslagtogs på en tillgänglig plats i Kojars sovrum talar det starkt för att det är Kojar som över aktuell tid brukat telefonen.

3.3 Telefon 2021-5000-BG70650-3

Telefonen togs i beslag hemma hos Kojar på Solistvägen 6, Uppsala vid husrannsakan den 7 juni 2021. Telefonen låg upp och ner på sängen och även den var fabriksåterställd.[26]

IMEI-nr	352 859 304 296 570
Telefonnr./ ICCID-nr	46720294721 (Tele2)
Modell	Samsung Galaxy S21 (SM-G991B)
HTM IMEI HTM Tel.nr	2021-01-01—2021-06-07 Retroaktiv HÖK 2021-06-04—2021-06-08 HAK 2021-01-01—2021-06-07 Retroaktiv HÖK
Faktisk period med innehåll att analysera	IMEI[27]: 2021-06-01, 2021-06-04, 2021-06-07 Tel.nr[28]: 2021-06-01

Telefonen kommer i den mån den används i denna analys att benämnas i enlighet med beslagsnumret, 2021-5000-BG70650-3.

Det telefonnummer som fanns i telefonen vid beslag var endast brukat vid ett tillfälle. När hänvisning sker till 2021-5000-BG70650-3 är det ovanstående telefon med aktuellt IMEI-nummer som menas, oavsett telefonnummer.

Nedanstående styrker Kojar som brukare av denna telefon

- Beslagtagen hemma hos Kojar[29]
- Kojar medger i förhör att telefonen är hans[30]
- Positionerad den 1 juni 2021 vid i närheten av platser där Kojar befunnit sig samt bor

3.3.1 Positioneringar för aktuell telefon

Den 1 juni 2021 är den dag som positioneringar ses på inhämtade listor från Tele2. På kartan nedan kan dessa positioneringarna ses i förhållande till Kojars bokade flygresa aktuell dag, adressen hans familj bor på

[26] 2021-5000-BG70650-3, Undersökningsprotokoll BG70650-3 mobil Samsung Galaxy S21
[27] Drid 135471 Tele2
[28] Drid 135454 Tele2
[29] 2021-5000-BG70650-3
[30] Förhör: Kojar Amin 2021-06-28

samt spaningsiakttagelse som sker samma dag. Nedanstående karta kommer utvecklas i avsnittet händelseförlopp i kronologi.

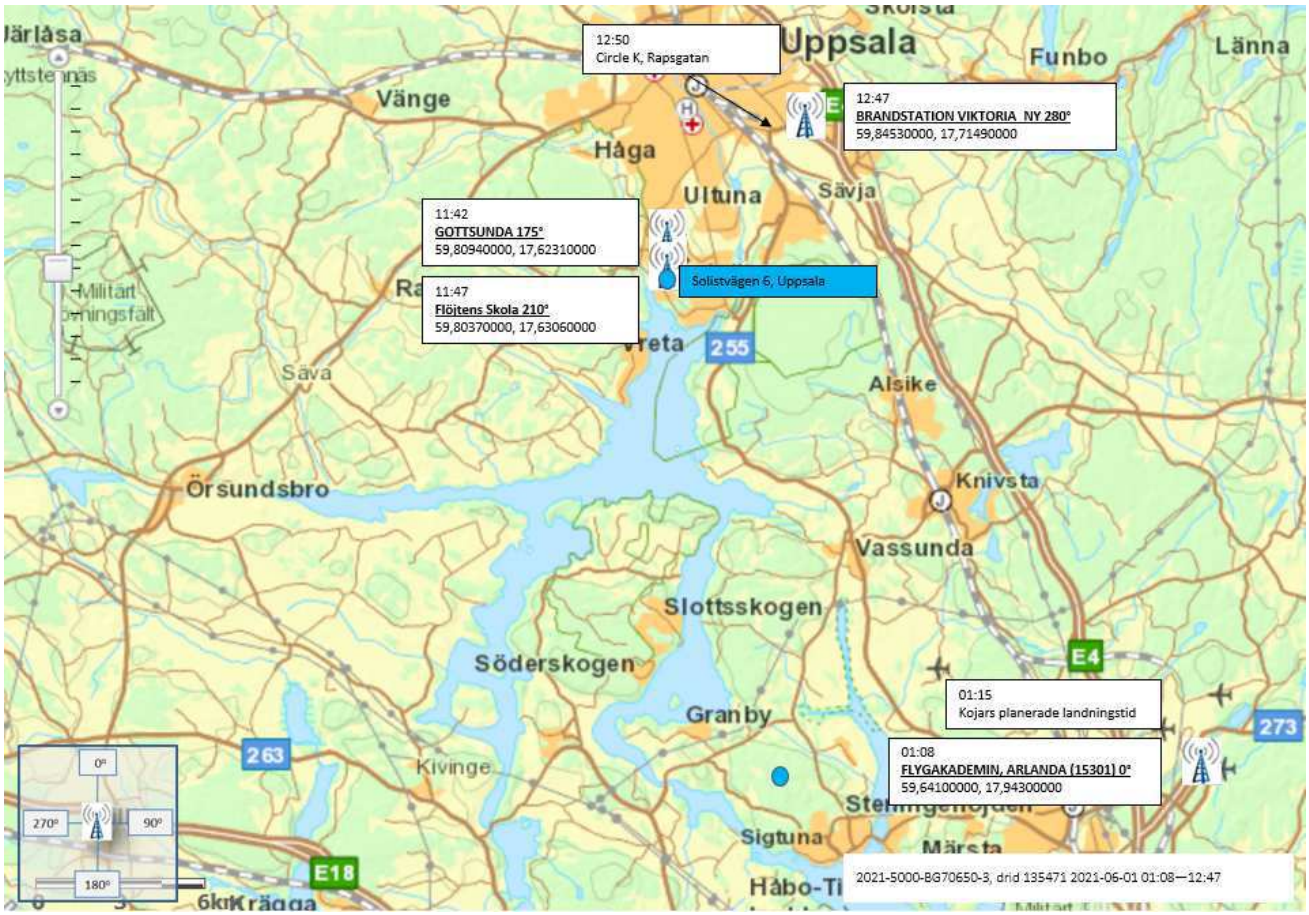

3.3.2 Sammanfattning av brukare

Uttalandet om brukare kan bara baseras på det begränsade material som finns med främst datauppkoppling. Inget i materialet talar dock emot att det skulle vara Kojar som brukar telefonen under den aktuella tidsperioden som material finns. Det stärks av att de få positioneringar som ses den 1 juni 2021 stämmer väl med platser där Kojar befunnit sig på samt bor. Vidare tas telefonen i beslag från sängen i Kojars sovrum vilket sammantaget med allt annat talar starkt för att det är Kojar som över aktuell tid brukat telefonen.

3.4 Telefon 2021-5000-BG70650-6

Telefonen togs i beslag hemma hos Kojar på Solistvägen 6, Uppsala vid husrannsakan den 7 juni 2021. Telefonen låg på en hylla i en garderob i Kojars sovrum.[31]

IMEI-nr	353 838 107 677 763
Telefonnr./ ICCID-nr	ICCID 89462048009052793479 (Comviq)
Modell	Apple iPhone 11 Pro
HTM	2021-01-01—2021-06-07
Faktisk period	Ingen träff hos telefonoperatörer

Telefonen kommer i den mån den används i denna analys att benämnas i enlighet med beslagsnumret, 2021-5000-BG70650-6.

Det har bara inhämtats material på beslut om hemliga tvångsmedel på IMEI-nummer ovan men utan att det gav träff i telefonoperatörernas telefonnät.

Nedanstående styrker Kojar som brukare av denna telefon

- Beslagtagen hemma hos Kojar[32]
- Kojar medger i förhör att telefonen är hans[33]
- I telefonen ses bilder på Kojar[34]

3.4.1 Positioneringar för aktuell telefon

Ingen träff hos telefonoperatörerna efter beslut om hemliga tvångsmedel varvid inga positioneringar finns att analysera.

3.4.2 Sammanfattning av brukare

Baserat på det innehåll som finns i telefonen och att Kojar i ett tidigt förhör medgav att telefonen är hans så talar det för att telefonen 2021-5000-BG70650-6 brukats av Kojar under okänd tidsperiod.

[31] 2021-5000-BG70650-6, Undersökningsprotokoll BG70650-6
[32] 2021-5000-BG70650-6
[33] Förhör: Kojar Amin 2021-06-28
[34] 2021-5000-BG70650-6, Undersökningsprotokoll BG70650-6, Telefonspegling BG7650-6 Kojar Maskad

3.5 Krypterad kommunikationstjänsten EncroChat *tmtcash*

Ingen telefon med krypterad kommunikationstjänsten EncroChat är taget i beslag i aktuellt ärende.

Frankrike har försett utredningen med material kopplat till EncroChat-användaren *tmtcash* efter att åklagare i Sverige utfärdat en europeisk utredningsorder. För information om EncroChat och dess operation hänvisas till aktuella dokument.[35] Gällande EncroChat *tmtcash* finns redan en brukaranalys upprättad och den ses i sin helhet i förundersökningen.[36] Det som kommer att påvisas i denna promemoria gällande EncroChat är bara en förstärkning av den tidigare upprättade brukaranalysen och ett komplement.

IMEI-nr	358 098 093 381 558
Period i materialet	2020-03-27—2020-06-04
Antal meddelanden	4703
Antal bilder	32
Positioneringar i materialet	3334 antal positioneringar för perioden 2020-04-03—2020-06-05
HTM period och faktiskt utfall	Ej inhämtat.

3.5.1 Alias

EncroChat *tmtcash* har via material från Frankrike inte kunnat påvisa något alias.

3.5.2 Positioneringar

På kartan på kommande sida ses de positioner telefonen kopplat upp på. Röd markering anger den plats med flest uppkopplingar och grön de övriga topp-fem platserna med flest uppkopplingar.

[35] EncroChat; PM EncroChat NOA, PM positioneringar I Encromaterialet, Encrochat-utredningen i Frankrike, NFC IT Notat 2020-09 Förkongifurerade enheter.
[36] PM tmtcash, 2021-04-20

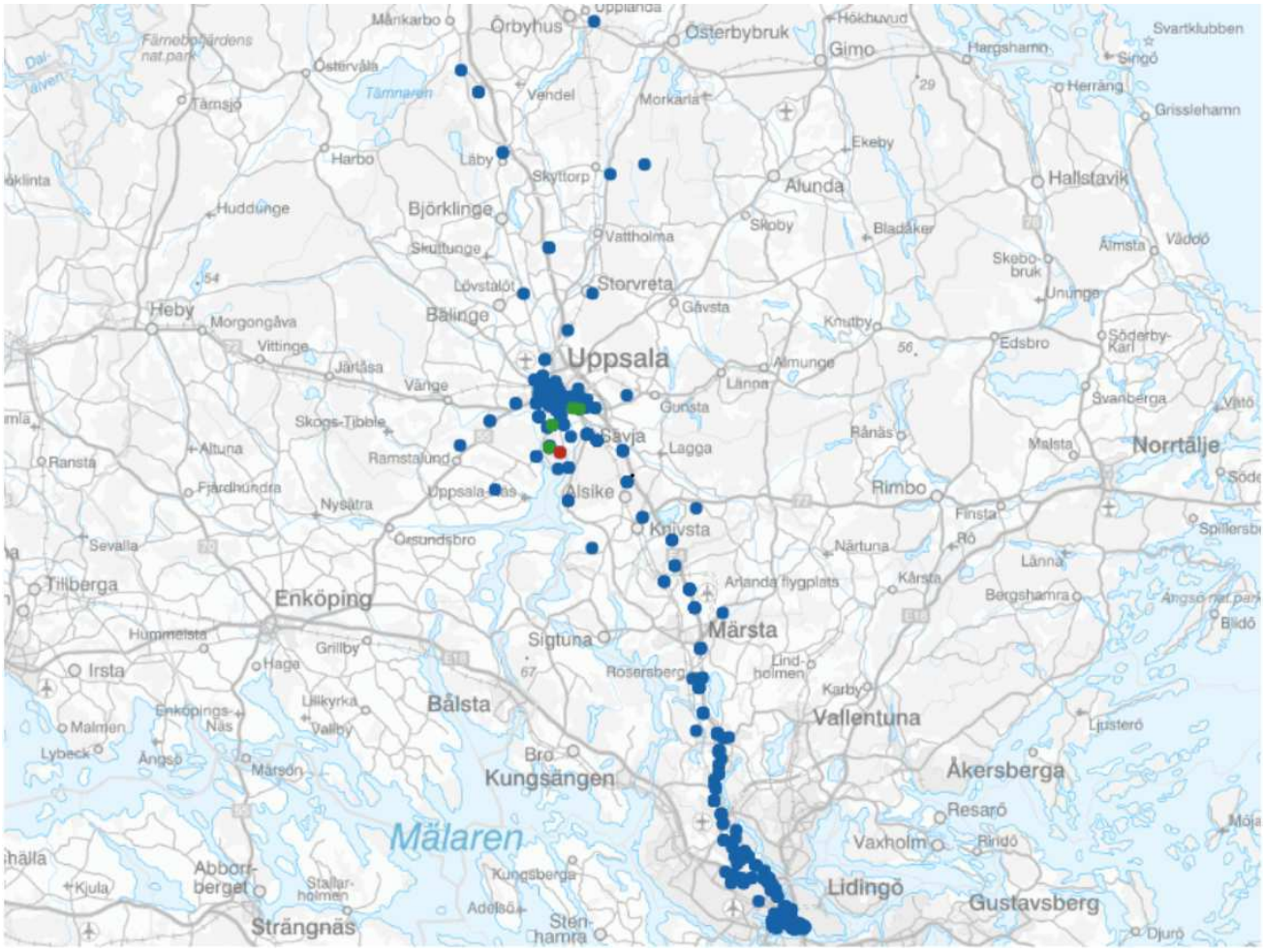

Enligt den tidigare brukaranalysen är nedanstående de tre mest frekventa cellerna i materialet:[37]

Antenna-ID	Cellname	Location name	Beam direction degrees	Antal
24001_110_26479391	Finkparken V	FLSD M3	275	926
24001_110_26457867	Peterson-Bergersv 2 N	GTS M1	10	198
24001_110_26479392	Finkparken V	FLSD M3	275	176
Summa				**1300**

Antennena-ID 24001_110_26479391 och 24001_110_26479392 har samma platsangivelse och riktning (Finkparken V, 275°). Dessa två antenner står för 33 % av samtliga uppkopplingar i materialet. På kartbilden på kommande sida redovisas de två antennena-ID tillsammans med adressen Solistvägen 6, där Kojars familj bor.

[37] PM tmtcash, 2021-04-20

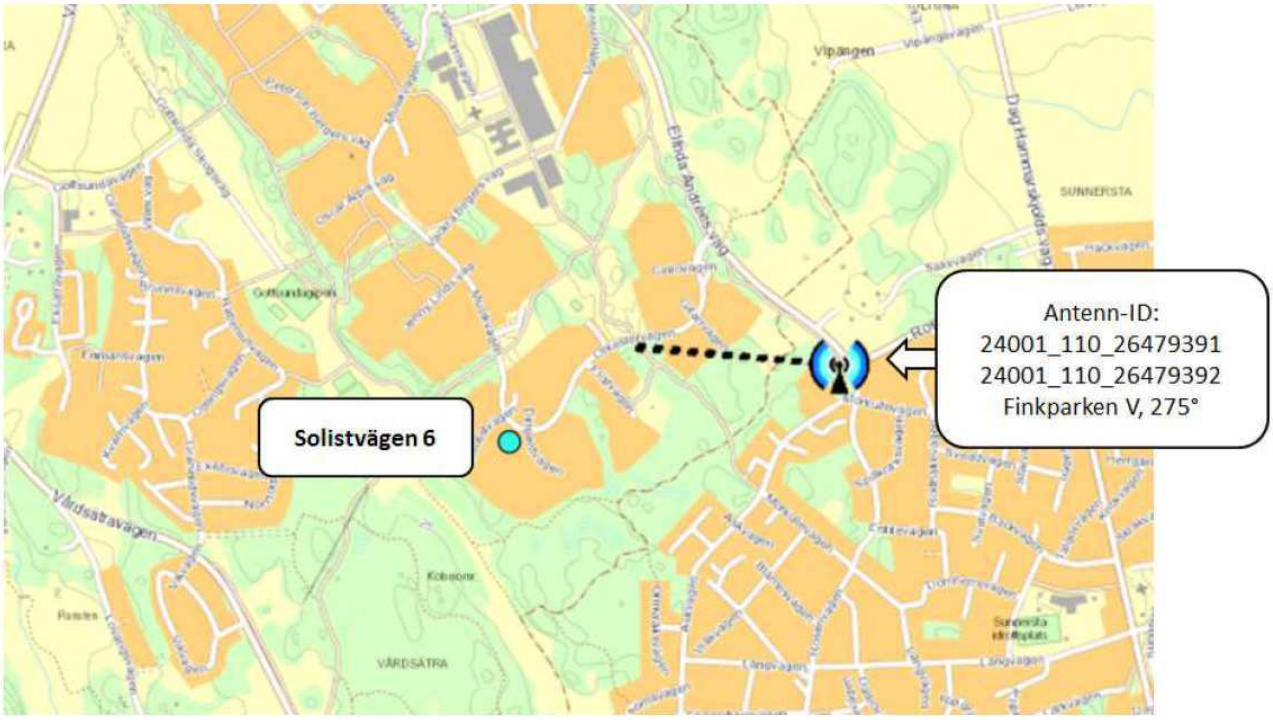

3.5.3 Sammanfattning av brukare

Redan innan denna utredning genomfördes en brukaranalys på EncroChat *tmtcash*, denna analys ligger till grund även för denna mer omfattande analysen. Den ursprungliga analysen bör dock läsas i sin helhet som ett komplement till denna analys men viktiga händelser som stärker brukare kommer också att ingå i denna samlade analys och jämföras med andra krypterade kommunikationstjänster.[38] Sammanfattning av brukare av EncroChat *tmtcash* ses under avsnittet avsnitt 2 krypterade kommunikationstjänster. För helheten hänvisas till avsnittet händelseförlopp i kronologisk ordning där chattar kommer att vävas samman med positioneringar och annan stödbevisning.

3.5.4 EncroChat *tmtcash* koppling till andra krypterade kommunikationstjänster

EncroChat *tmtcash* omtalas i andra krypterade kommunikationstjänster med hänvisning till att det är samma brukare. Dessa tillfällen kommer det att påvisas i avsnittet händelseförlopp i kronologi.

[38] PM tmtcash, 2021-04-20

3.6 Krypterad kommunikationstjänsten Sky ECC *UETIRD*

Ingen av de telefoner som Sky ECC UETIRD brukats i är beslagtagen i ärendet.

Frankrike har försett utredningen med material kopplat till Sky ECC-användaren *UETIRD* efter att åklagare i Sverige utfärdat en europeisk utredningsorder. För information om Sky ECC och dess operation hänvisas till aktuella dokument.[39]

Period i materialet	2020-02-04—2020-12-07*
Antal meddelanden	9 088*
Antal mediafiler	267 varav 110 skickad av UETIRD (4 av dessa är ljudfiler)
Positioner	Inga positioneringar i materialet från Frankrike.

*sista utgående meddelande från Sky ECC UETIRD är 2020-11-04 därefter endast inkommande chattar.
*i materialet finns flertalet dubbletter som här är bortfiltrerade utifrån tidsstämpel tillsammans med innehåll

Underlag som inhämtats har visat att Sky ECC *UETIRD* brukats i sju olika telefoner med unika IMEI-nummer, det är inte möjligt att från Frankrike få ut information om vilka tidsperioder respektive telefon brukats. Värt att notera här är att det varit möjligt att flytta sitt Sky ECC id mellan olika telefoner (IMEI) därav att det i underlag från Frankrike framkommer att Sky ECC *UETIRD* brukats i flera telefoner under ej definierade tidsperioder, se mer i underlagen om Sky ECC.[40] På de IMEI-nummer som Sky ECC brukats i har beslut om hemliga tvångsmedel inhämtats och nedan redogörs för utfallet. Även hemliga tvångsmedel för IMSI som brukats i dessa telefoner har inhämtats. Inhämtningen på IMSI förändrade inte utfallet på IMEI-nummer varvid analys endast kommer att ske på telefon (IMEI).

IMEI-nr	352 091 075 814 171 357 537 081 765 356 357 537 085 762 318 359 297 064 812 646 990 012 010 875 414
Utfall hos svenska operatörer för 2020-07-01—2021-06-07	Ingen träff hos de svenska telefonoperatörerna.

[39] Sky ECC; PM NOA Sky ECC, NFC Förkonfigurerade enheter Sky ECC, PM NOA koppling Sky ECC, Pressmeddelande från Eurojust gällande Sky ECC
[40] Sky ECC; PM NOA Sky ECC, NFC Förkonfigurerade enheter Sky ECC, PM NOA koppling Sky ECC, Pressmeddelande från Eurojust gällande Sky ECC

IMEI-nr	352 858 101 894 983
HTM	2020-07-01—2021-06-07
Faktisk period med innehåll att analysera	2020-10-18—2020-11-06/2020-11-26/2020-12-05[41] 2020-11-20—2021-01-09[42]

IMEI-nr	990 012 002 575 212
HTM	2020-07-01—2021-06-07
Faktisk period med innehåll att analysera	2020-07-10—2020-10-13[43] 2020-07-16—2020-10-18/2021-02-14—2021-02-27[44]

Eftersom Sky ECC *UETIRD* inte har utgående meddelande efter den 4 november 2020 kommer bara analys efter detta datum att göras där annan stödbevisning finns såsom iakttagelser och/eller kontroller. Om detta blir aktuellt ses det i avsnittet om händelseförlopp i kronologisk ordning.

3.6.1 Ljudfiler

I materialet från Frankrike avseende Sky ECC *UETIRD* finns det fyra(4) ljudfiler skickade från Sky ECC *UETIRD*. Dessa ljudfiler är genomlyssnade och av poliser verifierat att det är Kojar Amins röst.[45] Ljudfiler finns från både februari 2020 som augusti 2020 och eftersom det är samma person som pratar stärker det att personen dvs. Kojar Amin över tid brukat Sky ECC *UETIRD*.

Message - Time	Message - Sender	Message - Receiver	Derived - Participants	Message - Text Enhet	Enhet
2020-02-16 21:12:29	UETIRD	1EC5D8	1EC5D8, UETIRD	audiofile, 20200217171615_UETIRD_6590c7cc8846e1f9f5040a7c6e118537d2d9ba7e.amr	Sky ECC
2020-02-17 17:46:24	UETIRD	1EC5D8	1EC5D8, UETIRD	audiofile, 20200217164624_UETIRD_4e9337ec84038df770cc9c5d9ae0e70d9dcb35a3.amr	Sky ECC
2020-02-17 18:16:15	UETIRD	1EC5D8	1EC5D8, UETIRD	audiofile, 20200217171615_UETIRD_6590c7cc8846e1f9f5040a7c6e118537d2d9ba7e.amr	Sky ECC
2020-08-12 15:56:48	UETIRD	1EC5D8	1EC5D8, UETIRD	recording, 20200812135648_UETIRD_a42e55f6557034aa57244b0d26fa256877a501dc.amr	Sky ECC

[41] Drid 146953 Telia
[42] Drid 146951 Tele2
[43] Drid 146959 Tele2
[44] Drid 146961 Telia
[45] Förhör Martin Grunér 2022-02-11, Förhör Carina Neumann, 2022-02-11, PM Ljudfiler

3.6.2 Alias

Sky ECC *UETIRD* har via material från Frankrike visat sig haft åtminstone fjorton(14) olika alias under brukande perioden. Det är tyvärr inte känt hur dessa alias varit fördelade över tid.

Sky ECC UETIRD
? Engladkanin ?
???
EnGladKanin
EnGladKanin
Niceboll
Polo
TMT
UNGEN
Ung
Upsala.drug ?? Engladkanin ??
Upsala.drug Engladkanin
EngladKanin

Kopplingen till andra krypterade kommunikationstjänster genom val av alias ses under egen rubrik där också färgsättningen kommer att förklaras. Men här ses ovan för Sky ECC *UETIRD* ses också kopplingen till Uppsala via två alias, Uppsala som också är Kojars bostadsort.

3.6.3 Positioneringar

Positioneringar kan för Sky ECC *UETIRD* påvisas för två IMEI-nummer som Sky ECC *UETIRD* brukats i. Nedan ses de redogjort per IMEI.

3.6.3.1 IMEI 352 858 101 894 983

På inhämtad samtalslista från Tele2 ses positionerade datauppkopplingar för perioden 2020-11-20—2021-01-09.[46] Eftersom Sky ECC *UETIRD* inte har utgående chattar efter den 4 november 2020 kommer denna lista ej att analyseras med avseende på mest frekventa basstation. Om positioneringen kan jämföras mot annan stödbevisning kommer detta att ske i avsnittet händelseförlopp i kronologisk ordning.

[46] Drid 146951 Tele2

På inhämtad samtalslista från Telia ses positionerade start för datauppkopplingar för perioden 2020-10-18—2020-12-05.[47]. Även här kommer endast positioneringar fram till 4 november 2020 att beaktas i sammanställningen eftersom Sky ECC UETIRD inte har några utgående chattmeddelande efter detta. Detta ger bara en enskild positionerad startcell vilket inte kommer att analyseras.

3.6.3.2 IMEI 990 012 002 575 212

På inhämtad samtalslista från Tele2 ses positionerade datauppkopplingar för perioden 2020-08-03—2020-10-05.[48] På kartan ses de tre mest frekventa basstationerna i jämförelse med Solistvägen 6, Uppsala där Kojars familj är bosatt och han själv frihetsberövades på den 7 juni 2021.

Basstation	Start Latitude	Start Longitude	Andel i procent av total
240-07-314631	59,8094	17,6231	46,88 %
240-07-315806	59,8303	17,6303	14,62 %
240-07-314643	59,7930	17,6490	7,31 %

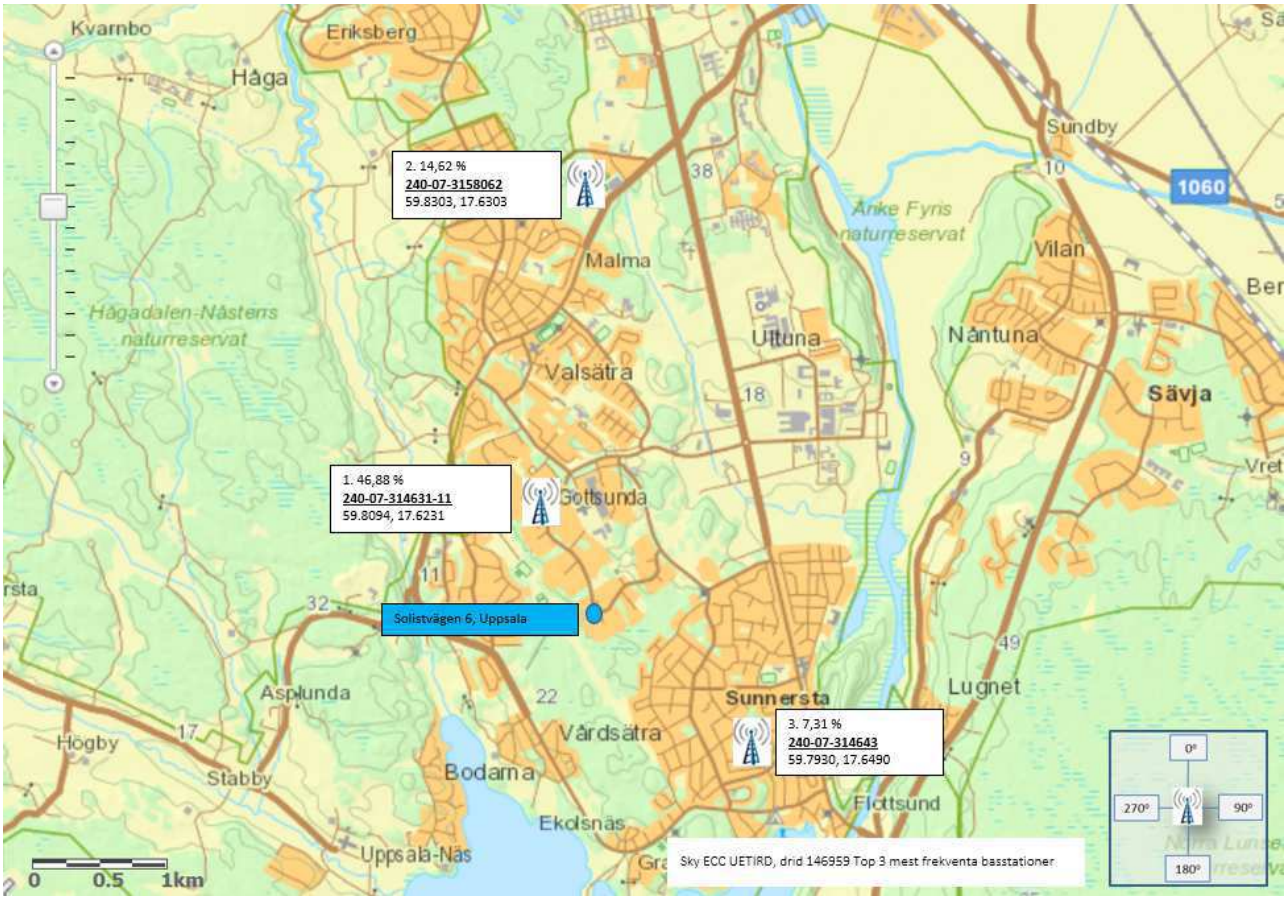

[47] Drid 146953 Telia
[48] Drid 146959 Tele2

På inhämtad samtalslista från Telia ses positionerade start för datauppkopplingar för perioden 2020-07-16—2021-02-27 men även här kommer endast positioner fram till den 4 november 2021 att analyseras.[49]. Telias positioneringar ska generellt beaktas med försiktighet, se tidigare avsnitt.

Basstation	Start Latitude	Start Longitude	Andel i procent av totalen
VALSÄTRA	59,81512	17,62203	18,29%
Kungsängsleden	59,84406	17,66315	17,07%
Von Kraemers allé 26_TS_k	59,84853	17,63565	14,63%
Malma	59,82148	17,62543	13,41%

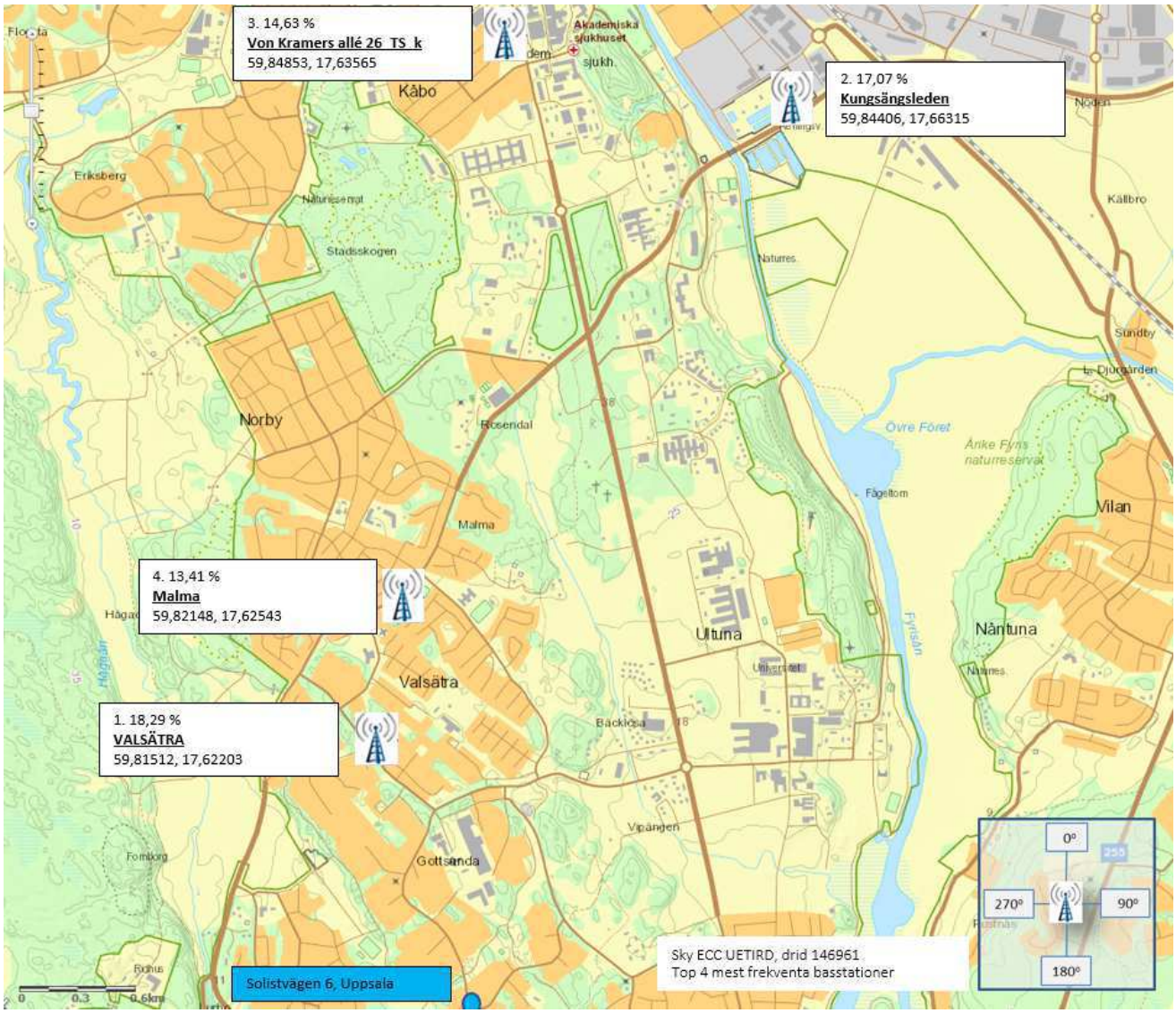

[49] Drid 146961 Telia

3.6.4 Sammanfattning av brukare

Sammanfattning av brukare av Sky ECC *UETIRD* ses under avsnittet avsnitt 2 krypterade kommunikationstjänster. Men för helheten hänvisas till avsnittet händelseförlopp i kronologisk ordning där chattar kommer att vävas samman med positioneringar och annan stödbevisning.

3.6.5 Sky ECC *UETIRD* koppling till andra krypterade kommunikationstjänster

Sky ECC *UETIRD* koppling till andra krypterade kommunikationstjänster kommer det att redogöras för i avsnittet händelseförlopp i kronologisk ordning.

3.7 Krypterad kommunikationstjänst Sky ECC *3B7G45*

Den telefon som Sky ECC *3B7G45* har brukats i enligt inhämtat underlag från Frankrike är ej i beslag i utredningen.

Frankrike har försett utredningen med material kopplat till Sky ECC-användaren *3B7G45* efter att åklagare i Sverige utfärdat en europeisk utredningsorder. För information om Sky ECC och dess operation hänvisas till aktuella dokument.[50]

Period i materialet	2020-11-16*—2021-02-25
Antal meddelanden	16 908*
Antal mediafiler	267 varav 127 skickade av 3B7G45 (inga ljudfiler)
Positioneringar i materialet	Positioneringar saknas i materialet från Frankrike.

*material för Sky ECC 3B7G45 ses dock från den 7 november 2020 i speglad telefon i ärende Blå vägen.
*i materialet finns flertalet dubbletter som här är bortfiltrerade utifrån tidsstämpel tillsammans med innehåll

Underlag som inhämtats från Frankrike har visat att Sky ECC *3B7G45* brukats i en telefon med ett specifikt IMEI-nummer. På detta IMEI-nummer har beslut om hemliga tvångsmedel inhämtats och nedan redogörs för utfallet.

IMEI-nr	352 494 110 891 48
HTM	2020-11-28—2021-05-28 Retroaktiv HÖK 2020-12-02—2021-06-08 HAK
Faktisk period med innehåll att analysera	2020-11-30, 2021-01-28—2021-02-06[51] 2020-12-05—2021-02-06[52]

[50] Sky ECC; PM NOA Sky ECC, NFC Förkonfigurerade enheter Sky ECC, PM NOA koppling Sky ECC, Pressmeddelande från Eurojust gällande Sky ECC
[51] Drid 135908 Tele2
[52] Drid 135894 Telia

3.7.1 Alias

Sky ECC *3B7G45* har via material från Frankrike visat sig haft åtminstone fem(5) olika alias under brukande perioden. Det är tyvärr inte känt hur dessa alias varit fördelade över tid.

Sky ECC 3B7G45
Bugs Bunny
No Nickname
Bugs Bunny

Kopplingen till andra krypterade kommunikationstjänster genom val av alias ses under egen rubrik där också färgsättningen kommer att förklaras.

3.7.2 Positioneringar

Positioneringar kan för Sky ECC *3B7G45* på aktuellt IMEI-nummer har inkommit från två telefonoperatörer. Nedan ses de redogjort per telefonoperatör.

3.7.2.1 IMEI 352 494 110 891 48

På inhämtad samtalslista från Tele2 ses positionerade datauppkopplingar för perioden 2020-11-30/2021-01-28—2021-02-06.[53] Den första positioneringen 2020-11-30 kommer att behandlas i avsnittet händelseförlopp i kronologisk ordning. Notera då att sammanställning för positioneringar på denna lista har en väldigt kort tidsperiod vilket bör beaktas. På kartan ses de tre mest frekventa basstationer (cell på rad 3 och 4 har samma positionering och är samma basstation) i jämförelse med Solistvägen 6, Uppsala där Kojars familj är bosatt och han själv frihetsberövades på den 7 juni 2021.

Cellnamn	Start Latitude	Start Longitude	Andel i procent av totalen
240-07-272-23502	59,8037	17,6306	13,33%
240-07-272-2263	59,8094	17,6231	9,29%
240-07-314631-11	59,8151	17,6220	6,90%
240-07-314631-3	59,8151	17,6220	5,71%

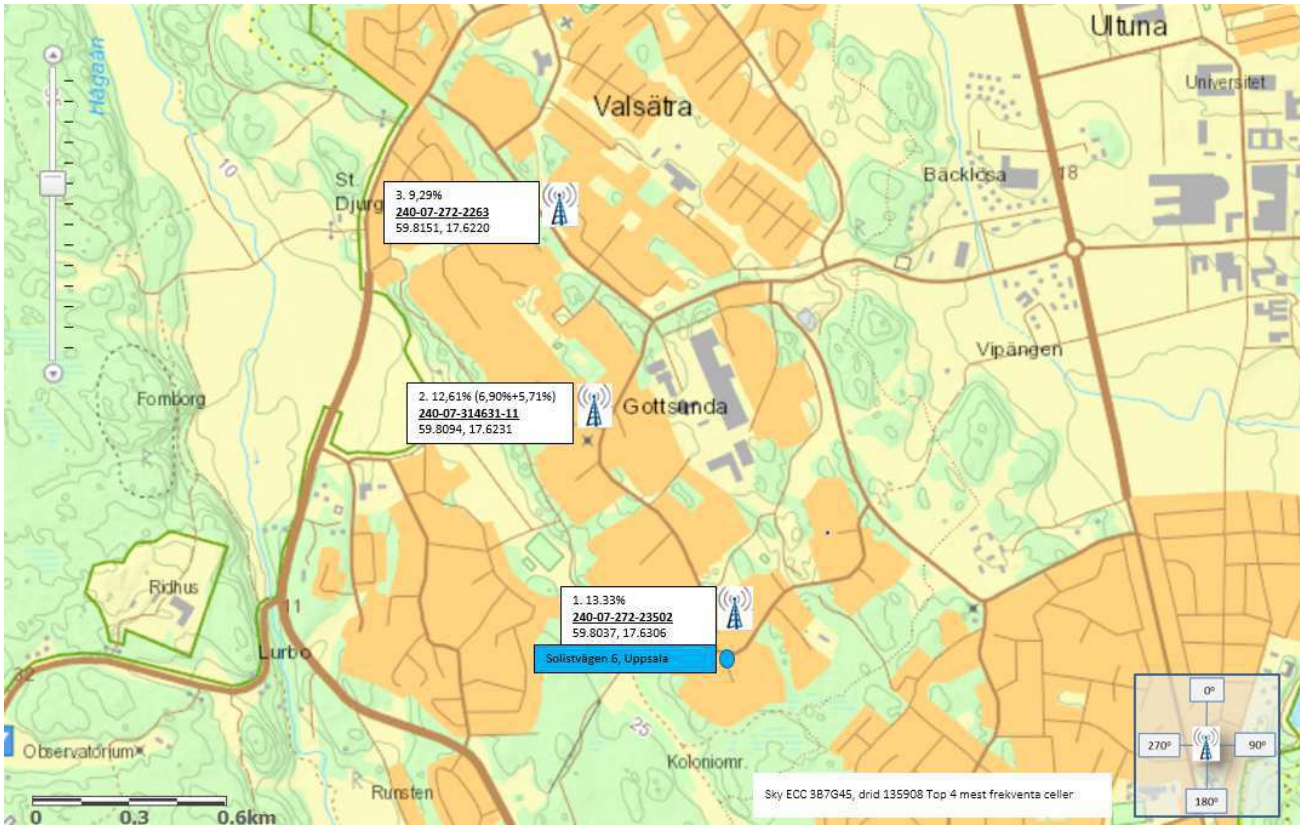

[53] Drid 135908 Tele2

På inhämtad samtalslista från Telia ses positionerade datauppkopplingar startcell för perioden 2020-12-05—2021-02-06, vilket ses utplacerade på karta därunder.[54]

Basstation	Start Latitude	Start Longitude	Andel i procent av totalen
VALSÄTRA	59,81512	17,62203	19,40%
Kungsängsleden	59,84406	17,66315	16,40%
Övre Slottsgatan	59,85731	17,62862	14,00%

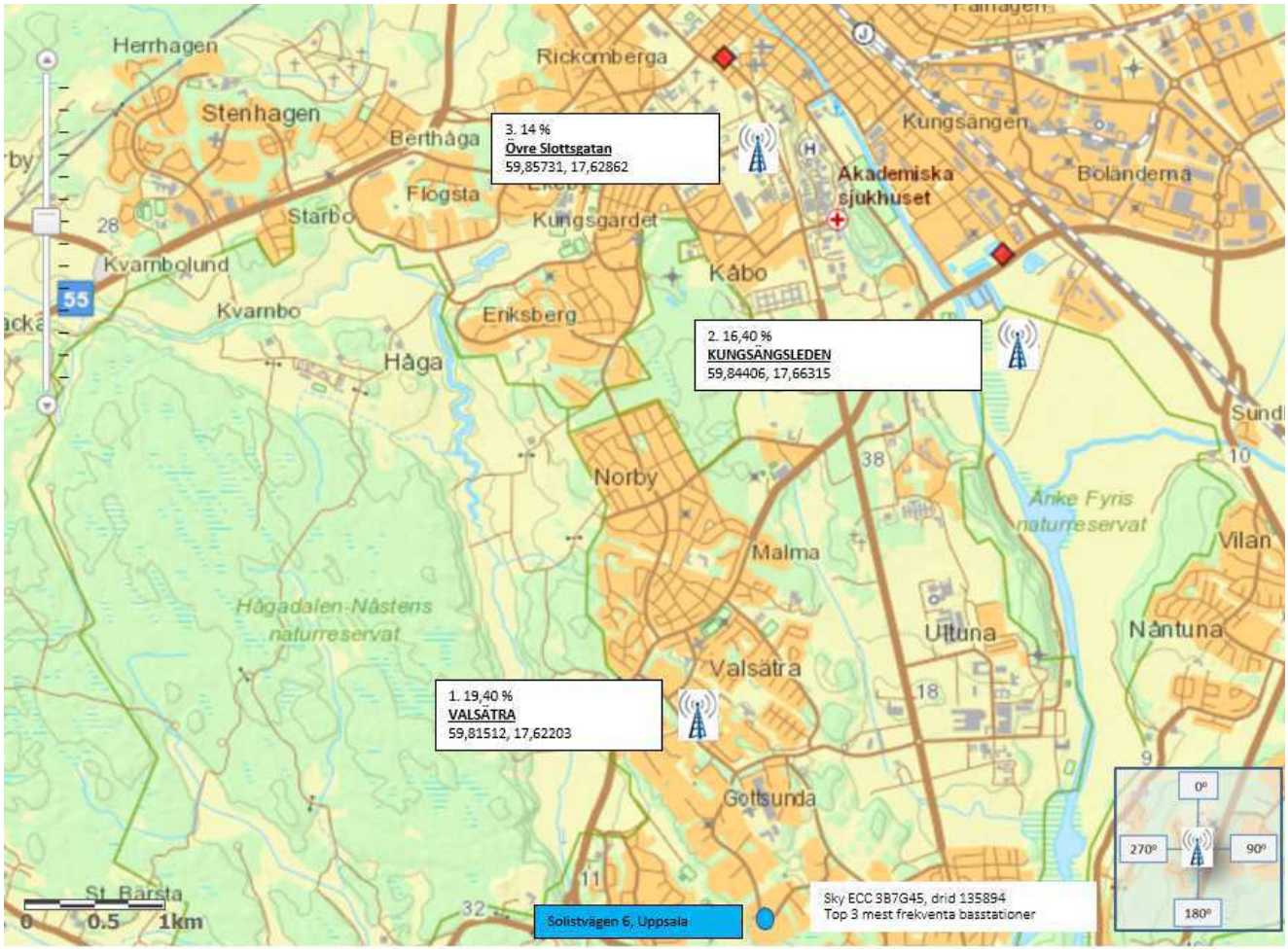

[54] Drid 135894 Telia

3.7.3 Sammanfattning av brukare

Sammanfattning av brukare av Sky ECC *3B7G45* ses under avsnittet avsnitt 2 krypterade kommunikationstjänster. Men för helheten hänvisas till avsnittet händelseförlopp i kronologisk ordning där chattar kommer att vävas samman med positioneringar och annan stödbevisning.

3.7.4 Sky ECC 3B7G45 koppling till andra krypterade kommunikationstjänster

Sky ECC *UETIRD* koppling till andra krypterade kommunikationstjänster kommer det att redogöras för i avsnittet händelseförlopp i kronologisk ordning.

3.8 Krypterade kommunikationstjänsten Sky ECC *R1VMI7*

Den telefon som Sky ECC *R1VMI7* har brukats i enligt inhämtat underlag från Frankrike är ej i beslag i utredningen.

Frankrike har försett utredningen med material kopplat till Sky ECC-användaren *R1VMI7* efter att åklagare i Sverige utfärdat en europeisk utredningsorder. För information om Sky ECC och dess operation hänvisas till aktuella dokument.[55]

Period i materialet	2021-02-25—2021-03-08
Antal meddelanden	1 182*
Antal mediafiler	22 varav 16 är skickade av Sky ECC *R1VMI7* (inga ljudfiler)
Positioneringar i materialet	Positioneringar saknas i materialet från Frankrike.

*i materialet finns flertalet dubbletter som här är bortfiltrerade utifrån tidsstämpel tillsammans med innehåll

På detta IMEI-nummer har inga beslut om hemliga tvångsmedel inhämtats eftersom det inte har framgått i underlaget från Frankrike vilket IMEI-nummer som Sky ECC konto *R1VMI7* har brukats i.

3.8.1 Alias

Sky ECC R1VMI7 har via material från Frankrike visat sig haft åtminstone ett(1) alias under brukande perioden.

Sky ECC R1VMI7
Kaninen

Kopplingen till andra krypterade kommunikationstjänster genom val av alias ses under egen rubrik där också färgsättningen kommer att förklaras.

3.8.2 Positioneringar

Inga positioner finns för Sky ECC *R1VMI7* iom att det inte framgår i underlaget vilket IMEI-nummer som Sky ECC *R1VMI7* har brukats i.

[55] Sky ECC; PM NOA Sky ECC, NFC Förkonfigurerade enheter Sky ECC, PM NOA koppling Sky ECC, Pressmeddelande från Eurojust gällande Sky ECC

3.8.3 Sammanfattning av brukare

Sammanfattning av brukare av Sky ECC *R1VMI7* ses under avsnittet avsnitt 2 krypterade kommunikationstjänster. Men för helheten hänvisas till avsnittet händelseförlopp i kronologisk ordning där chattar kommer att vävas samman med positioneringar och annan stödbevisning.

3.8.4 Sky ECC *R1VMI7* koppling till andra krypterade kommunikationstjänster

Sky ECC R1VMI7 koppling till andra krypterade kommunikationstjänster kommer det att redogöras för i avsnittet händelseförlopp i kronologisk ordning.

3.9 Krypterad kommunikationstjänst ANOM *eca3df*

Den telefon som ANØM JID *eca3df* har brukats i är i beslag i annat ärende där även hemliga tvångsmedel på den telefonen har inhämtats på beslut.[56] Detta är via åklagare i aktuellt ärende delat till denna utredning.

Material kopplat till ANØM-användaren *eca3df* har kommit Svensk Polis tillhanda efter att en begäran om internationell rättshjälp skickast till USA. För information om ANØM och operationen hänvisas till aktuella dokument.[57]

IMEI-nr	351 773 115 630 921
Modell	SM-A307FN
Period i materialet	2020-10-18—2021-06-08
Antal meddelanden	5 656 stycken
Antal bilder	54 stycken
Antal ljudfiler	45 stycken
Antal videofiler	1 stycken
Positioneringar i materialet	Positioneringar saknas i materialet från USA.

Under perioden 2020-10-18—2020-11-26 finns 14 meddelanden varav flera dubbletter, dessa meddelande anses inte vara aktuella för denna utredning. De finns i sin helhet i grundmaterialet.

Först den 29 januari 2021 kopplas ANØM JID *eca3df* ihop med alias ”Bugs Bunny” och utredning om brukare blir aktuell. Den period som är av intresse för aktuell utredning är således 2021-01-29—2021-02-05. I materialet ses att ett sannolikt byte av användare görs efter den 5 februari 2021 med ny användare 7 februari 2021. Kommunikation som stärker detta byte ses i kommande punkt. Noterbart är dock att alias byts från Bugs Bunny till Kapten tidigare än detta men det är ett känt problem att exakt tid för byte inte kan säkerställas, se mer om detta i ANØM-dokumenten.

[56] 5000-K614396-21
[57] ANØM; PM NOA Anom, Sammanfattning kommunikationstjänsten ANØM, Handling från United States District Court, Tekniks information om Operation Trojan Shield, Beskrivning av information i Anom-data, Meddelande från USA, PM NFC angående JID och IMEI, PM NOA angående tidsstämplar, Last check in – last seen

Period i materialet	2021-01-29—2021-02-05
Antal meddelanden	1095 stycken
Antal bilder	32 stycken varav 8 bilder är skickade av ANØM JID eca3df aktuell period
Antal ljudfiler	39 stycken varav 26 ljudfiler är skickade av ANØM JID eca3df aktuell period
Antal videofiler	1 stycken varav ingen är skickad av ANØM JID eca3df aktuell period

För denna telefon har hemliga tvångsmedel inhämtats från ärendet där telefonen är i beslag.[58] I denna analys kommer bara perioden 2021-01-29—2021-02-05 analyseras i enlighet med ovan. I grundmaterialet från USA fanns inga positioner över tid för ANØM *eca3df* mer än ”last seen” och det är efter vår analyserade period (2021-04-12) och därav inte av intresse.

IMEI-nr	351 773 116 530 921
HTM	2020-11-28—2021-05-28 Retroaktiv HÖK
Faktisk period med innehåll att analysera	2021-01-29—2021-02-02[59]

3.9.1 Aktuell tidsperiod

ANØM JID eca3df kan konstateras ha minst två olika brukare under olika tidsperioder. För aktuell förundersökning är det den första perioden som är aktuell dvs. 2021-01-29—2021-02-05.

Perioden är baserad på innehåll i chattmaterialet och tiden för byte av användare redogörs det för nedan.

Den 5 februari 2021 styr ANØM JID *eca3df* en transportör till Almunge, delar av detta ses nedan. När klartecken kommer för det mötet händer inget mer på ANØM JID *eca3df* förrän den 7 februari 2021 kl.15:54 där motparten direkt frågar vem det är. I och med chattuppehållet och efterföljande chattar kan det inte anses vara samma brukare som innan varvid ingen analys har gjorts efter det. Alias byts också från ”Bugs

[58] Delad information från 5000-K614396-21, 2021-5000-BG70596-1
[59] Drid 135621 Telia

Bunny” till ”Kapten” någon dag i närheten av den 4 februari 2021 – se mer om exakthet för alias i ANØM-underlagen.

Message – Time	Message - Sender	Message Receiver	Derived - Participants	Message - Text	Enhet
2021-02-05 13:08:10	7b7ef3	eca3df	eca3df, 7b7ef3	Bror	ANØM
2021-02-05 13:08:22	7b7ef3	eca3df	eca3df, 7b7ef3	Behöver hämta en grej i uppsala	ANØM
2021-02-05 13:08:27	7b7ef3	eca3df	eca3df, 7b7ef3	Har Du nån	ANØM
2021-02-05 13:08:38	7b7ef3	eca3df	eca3df, 7b7ef3	De lite stress	ANØM
2021-02-05 13:09:40	7b7ef3	eca3df	eca3df, 7b7ef3	1430	ANØM
2021-02-05 13:10:12	7b7ef3	eca3df	eca3df, 7b7ef3	Taborvägen Almunge Finns en Coop där på vägen	ANØM
2021-02-05 13:12:36	04522e	eca3df	eca3df, 04522e	Har du kontakt med b	ANØM
2021-02-05 13:12:41	eca3df	04522e	eca3df, 04522e	Ja	ANØM
2021-02-05 13:13:03	04522e	eca3df	eca3df, 04522e	Tung kör allt till etuna	ANØM
2021-02-05 13:27:04	eca3df	7b7ef3	eca3df, 7b7ef3	Jag får inget svar av chauffören	ANØM
2021-02-05 13:37:34	7b7ef3	eca3df	eca3df, 7b7ef3	Okej	ANØM
2021-02-05 13:38:14	eca3df	7b7ef3	eca3df, 7b7ef3	Jag kommer lösa de	ANØM
2021-02-05 13:38:20	eca3df	7b7ef3	eca3df, 7b7ef3	Men han måste svara	ANØM
2021-02-05 13:38:24	eca3df	7b7ef3	eca3df, 7b7ef3	Avvakta med tiden	ANØM
2021-02-05 13:40:06	7b7ef3	eca3df	eca3df, 7b7ef3	Bror de deadline de de	ANØM
2021-02-05 13:40:20	7b7ef3	eca3df	eca3df, 7b7ef3	Bokat den tiden dom kan inte annars	ANØM
2021-02-05 13:40:25	7b7ef3	eca3df	eca3df, 7b7ef3	Fet gnälliga	ANØM
2021-02-05 13:41:47	eca3df	7b7ef3	eca3df, 7b7ef3	Off	ANØM
2021-02-05 13:42:04	eca3df	7b7ef3	eca3df, 7b7ef3	När går nästa gång då	ANØM
2021-02-05 13:45:14	eca3df	7b7ef3	eca3df, 7b7ef3	Han är där 14.30	ANØM
2021-02-05 14:29:59	7b7ef3	eca3df	eca3df, 7b7ef3	Kodord paris	ANØM
2021-02-05 14:30:25	7b7ef3	eca3df	eca3df, 7b7ef3	Vart där bror på Coop?	ANØM
2021-02-05 14:33:08	7b7ef3	eca3df	eca3df, 7b7ef3	33 på slutet på reg	ANØM
2021-02-05 14:33:14	7b7ef3	eca3df	eca3df, 7b7ef3	Där.om några min	ANØM
2021-02-05 14:33:42	eca3df	7b7ef3	eca3df, 7b7ef3	Bredvid August värdhus	ANØM
2021-02-05 14:41:25	7b7ef3	eca3df	eca3df, 7b7ef3	Hittar dom	ANØM
2021-02-05 14:42:10	eca3df	7b7ef3	eca3df, 7b7ef3	Ska kolla se	ANØM
2021-02-05 17:50:26	7b7ef3	eca3df	eca3df, 7b7ef3	Vit skåpbil eller	ANØM
2021-02-05 17:50:58	eca3df	7b7ef3	eca3df, 7b7ef3	Ska se nu	ANØM
2021-02-05 17:51:21	eca3df	7b7ef3	eca3df, 7b7ef3	En Kia	ANØM
2021-02-05 17:51:23	eca3df	7b7ef3	eca3df, 7b7ef3	5 min	ANØM
2021-02-05 17:53:41	eca3df	7b7ef3	eca3df, 7b7ef3	Skriv när de klart bror	ANØM
2021-02-05 18:29:06	eca3df	7b7ef3	eca3df, 7b7ef3	Nej bror min kille står där	ANØM
2021-02-05 18:29:12	7b7ef3	eca3df	eca3df, 7b7ef3	Han sa han står med ham	ANØM
2021-02-05 18:29:19	eca3df	7b7ef3	eca3df, 7b7ef3	Han gör inte de	ANØM
2021-02-05 18:29:33	7b7ef3	eca3df	eca3df, 7b7ef3	Vänta bror	ANØM
2021-02-05 18:29:55	7b7ef3	eca3df	eca3df, 7b7ef3	Nej bror driver du	ANØM
2021-02-05 18:30:00	7b7ef3	eca3df	eca3df, 7b7ef3	De klart ju sen länge	ANØM
2021-02-05 18:30:14	7b7ef3	eca3df	eca3df, 7b7ef3	Pratar med han redan klar????	ANØM
2021-02-05 18:30:22	eca3df	7b7ef3	eca3df, 7b7ef3	Han säger nej	ANØM
2021-02-05 18:30:23	eca3df	7b7ef3	eca3df, 7b7ef3	Min kille	ANØM
2021-02-05 18:30:32	eca3df	7b7ef3	eca3df, 7b7ef3	Nu är de klart.	ANØM
2021-02-05 18:30:39	eca3df	7b7ef3	eca3df, 7b7ef3	30 sek sen	ANØM
2021-02-05 18:30:48	eca3df	7b7ef3	eca3df, 7b7ef3	Han stod där 30 min	ANØM

Message – Time	Message - Sender	Message Receiver	Derived - Participants	Message - Text	Enhet
2021-02-07 15:54:39	eca3df	5ae392	eca3df, 5ae392	Tja	ANØM
2021-02-07 15:55:03	5ae392	eca3df	eca3df, 5ae392	Tja vem	ANØM
2021-02-07 15:55:12	5ae392	eca3df	eca3df, 5ae392	Skriv inte namn	ANØM
2021-02-07 15:55:18	5ae392	eca3df	eca3df, 5ae392	Ahs	ANØM
2021-02-07 15:55:47	eca3df	5ae392	eca3df, 5ae392	Det är din sexigaste broder	ANØM
2021-02-07 15:56:28	5ae392	eca3df	eca3df, 5ae392	Almeria?	ANØM
2021-02-07 15:58:11	eca3df	5ae392	eca3df, 5ae392	Nej bror han som tog emot dina pengar av lassenoja sist	ANØM
2021-02-07 16:01:08	eca3df	5ae392	eca3df, 5ae392	Hur blir det med Krille bror folk bombar min lur haha	ANØM

3.9.2 Alias

ANØM JID *eca3df* har via material från USA visat sig haft åtminstone två(2) olika alias under brukande perioden. Där det första aliaset är aktuellt för den tidsperiod som denna promemoria redogör för. Alias kan i materialet endast ses på sändande part och det kan vara en eftersläpning på upp till tre dagar varvid just tidpunkten för bytet av alias inte kan anses ha högt bevisvärde. Sannolikt har alias bytts för ANØM JID *eca3d*f i samband med att telefonen fick en ny brukare. Se ovanstående avsnitt.

ANØM JID eca3df	Tidsperiod (starttiden kan vara upp till tre dagar tidigare)
BUGS BUNNY	2021-01-29 -> 2021-02-04
Kapten[60]	2021-02-04—2021-06-03

Kopplingen till andra krypterade kommunikationstjänster genom val av alias ses under egen rubrik där också färgsättningen kommer att förklaras.

3.9.3 Positioneringar för aktuell tidsperiod

På inhämtad samtalslista från Telia ses positionerade start för datauppkopplingar för perioden 2021-01-30—2021-02-02.[61] Notera det mycket korta intervall och låga antal uppkopplingar (18) som analyseras.

Basstation	Start Latitude	Start Longitude	Andel i procent av totalen
Kungsängsleden	59,84406	17,66315	55,56%
VALSÄTRA	59,81512	17,62203	16,67%
Spikgatan 7	59,84501	17,68399	11,11%

[60] Alias kopplat till annan brukare, se tidigare avsnitt kopplat till ANØM JID *eca3df*
[61] Drid 135621 Telia

På kartan nedan visas de tre mest frekventa basstationerna utplacerade på karta. På kartan ses också Solistvägen 6 markerad där Kojars familj och även han i perioder varit folkbokförd.

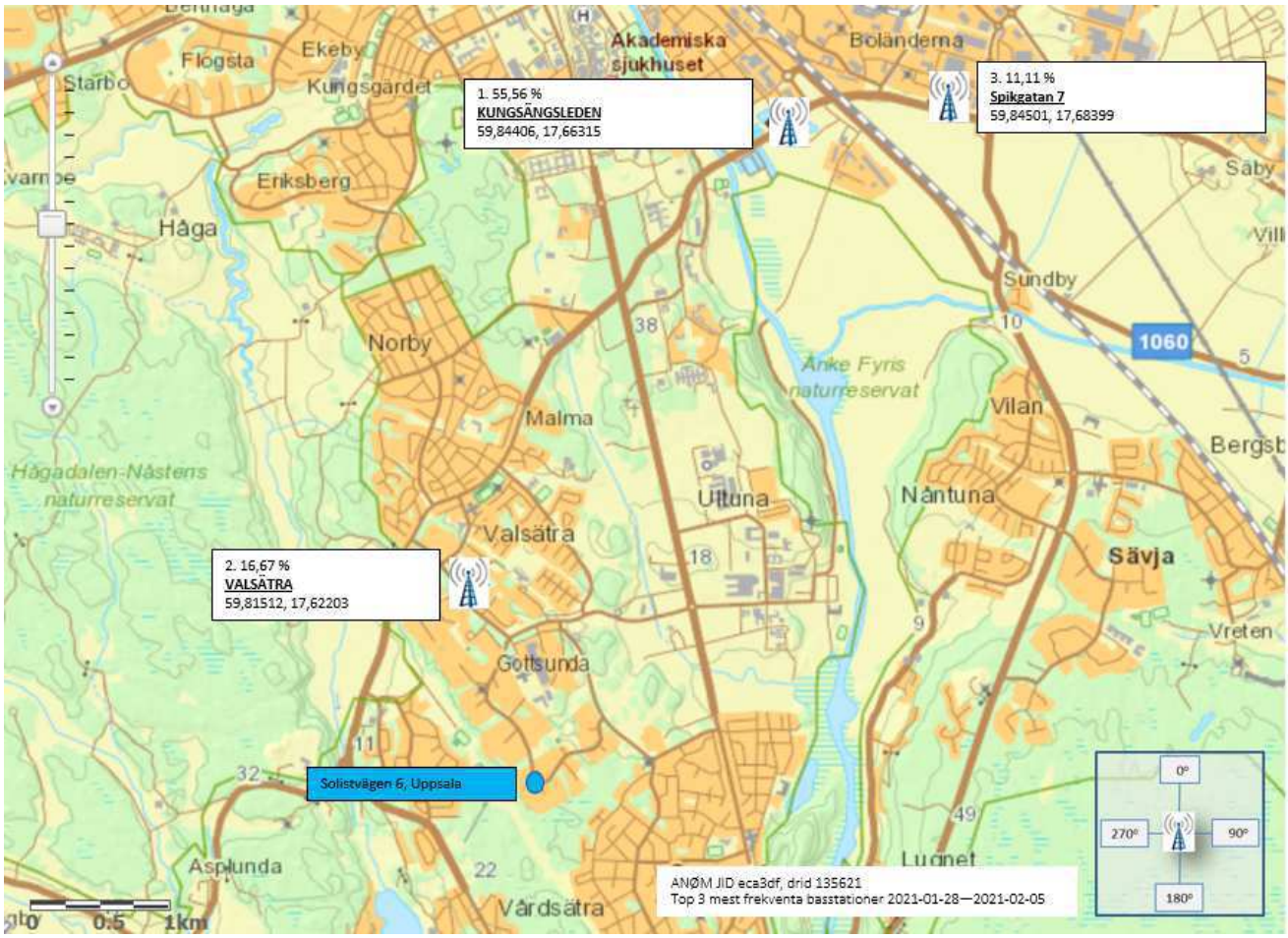

3.9.4 Ljudfiler där brukaren pratar

Under aktuell tidsperiod 2021-01-29—2021-02-05 finns det 26 ljudfiler där det är brukaren av ANØM JID *eca3df* som är sändande part. Nedan redogörs det för dessa ljudfiler. Ljudfilerna har förvrängt ljud, vilket var en möjlighet på ANØM, men som i dessa ljudfiler innan det kom till utredningen, har justerats tillbaka i den utsträckning det varit möjligt.[62] Det man vid en genomlyssning tydligt kan höra är att det sannolikt är samma brukare vid alla dessa tillfällen som det finns tal och man kan höra att personen läspar. I förundersökningen

[62] ANØM; PM NOA Anom, Sammanfattning kommunikationstjänsten ANØM, Handling från United States District Court, Tekniks information om Operation Trojan Shield, Beskrivning av information i Anom-data, Meddelande från USA, PM NFC angående JID och IMEI, PM NOA angående tidsstämplar, Last check in – last seen

finns förhör och PM som styrker att rösten sannolikt tillhör Kojar.[63] Alla utskrivna ljudfiler finns samlade i ett PM.[64]

Message - Time	Message - Sender	Message - Receiver	Message - Text Enhet	Enhet
2021-01-29 20:35:03	eca3df	04522e	525792b3-444f-42bd-b826-dd13b1cfe4d2-pitchfixed.wav	ANØM
2021-01-29 20:48:25	eca3df	04522e	a1153359-b7a1-4268-b793-281a2615d06e-pitchfixed.wav	ANØM
2021-01-29 21:18:06	eca3df	04522e	46d27a37-7ec9-45d3-9f59-29ee44ad1d06-pitchfixed.wav	ANØM
2021-01-29 22:19:09	eca3df	adcf1d	42c0022a-7d4f-4e3d-8c04-d51f75b96493-pitchfixed.wav	ANØM
2021-01-29 22:19:38	eca3df	adcf1d	cc6608db-ed9f-4d71-8212-ac2354b41184-pitchfixed.wav	ANØM
2021-01-29 22:20:12	eca3df	adcf1d	e2c64175-1c37-45d1-b0a8-de1c18505ce7-pitchfixed.wav	ANØM
2021-01-29 22:30:28	eca3df	04522e	b654072b-d339-4f52-afa5-a295847ae4d3-pitchfixed.wav	ANØM
2021-01-30 11:39:22	eca3df	811baf	b189a917-0301-4e19-95e6-bb808e847bad-pitchfixed.wav	ANØM
2021-01-30 11:39:54	eca3df	811baf	bcb746e8-202e-4a54-9671-91e6042ae339-pitchfixed.wav	ANØM
2021-01-30 12:00:46	eca3df	04522e	531da8e0-28cd-48c8-b262-84be0b88d548-pitchfixed.wav	ANØM
2021-01-30 22:40:35	eca3df	04522e	5c8ec6e1-d351-4039-823b-f2ba338d6adc-pitchfixed.wav	ANØM
2021-02-01 13:50:56	eca3df	04522e	cc3ef42d-c6ed-4166-a4e1-4fb3737325eb-pitchfixed.wav	ANØM
2021-02-01 13:52:02	eca3df	04522e	cf92906f-da68-4692-b1cf-8d71886edd59-pitchfixed.wav	ANØM
2021-02-01 13:52:40	eca3df	04522e	9534fcae-40af-4dbc-ab3a-a46d5dfeada5-pitchfixed.wav	ANØM
2021-02-01 13:53:11	eca3df	04522e	9b3d3417-61ab-4893-829c-360d0c4a4da2-pitchfixed.wav	ANØM
2021-02-01 13:53:24	eca3df	04522e	85985de3-a10e-4657-a662-6ce5afdf0b8d-pitchfixed.wav	ANØM
2021-02-01 13:54:08	eca3df	04522e	b23218d0-6a57-4f0a-b172-35653d121b0f-pitchfixed.wav	ANØM
2021-02-01 22:53:28	eca3df	04522e	896b1891-6534-4b01-8193-33cd4f1a769f-pitchfixed.wav	ANØM
2021-02-03 13:59:43	eca3df	d472ce	17d5838b-8e0a-458c-9eb4-81edddb373e7-pitchfixed.wav	ANØM
2021-02-03 14:00:45	eca3df	04522e	0bccea39-8791-4694-92aa-c02fcfe76621-pitchfixed.wav	ANØM
2021-02-03 14:06:38	eca3df	04522e	a3ee1c39-d5c4-4418-a4ba-8bf7bf094513-pitchfixed.wav	ANØM
2021-02-03 14:06:55	eca3df	04522e	a4d4510b-15f8-45a6-a255-f9edac3a9ae3-pitchfixed.wav	ANØM
2021-02-03 14:07:22	eca3df	d472ce	02ae75f0-62ba-462b-8f59-07077132a65d-pitchfixed.wav	ANØM
2021-02-03 14:14:36	eca3df	04522e	fb50d51b-12a9-4dad-90bd-e236359306fa-pitchfixed.wav	ANØM
2021-02-04 16:41:04	eca3df	04522e	98d00445-0657-4c1f-b778-003285bb05a1-pitchfixed.wav	ANØM
2021-02-04 22:21:54	eca3df	t2xxboe6e2eh2	5a40948a-d182-45e0-9dac-b56bd89ca632-pitchfixed.wav	ANØM

[63] Förhör Martin Gunér, 2022-02-11, Förhör Carina Neumann 2022-02-11, PM Identifiering av ljudfiler, 2022-03-16, PM Identifiering ljudfiler Kojar Amin, 2022-03-15
[64] PM Ljudfiler Sky ECC och ANØM inkl. bilagor

3.9.5 Sammanfattning av brukare

Sammanfattning av brukare av ANØM JID *eca3df* ses under avsnittet avsnitt 2 krypterade kommunikationstjänster. Men för helheten hänvisas till avsnittet händelseförlopp i kronologisk ordning där chattar kommer att vävas samman med positioneringar och annan stödbevisning i utredningen.

3.9.6 Sky ANØM JID *eca3df* koppling till andra krypterade kommunikationstjänster

ANØM JID *eca3df* koppling till andra krypterade kommunikationstjänster kommer det att redogöras för i avsnittet händelseförlopp i kronologisk ordning.

3.10 Krypterad kommunikationstjänst ANØM JID 4f3887 – 2021-5000-BG70650-5

Telefonen togs i beslag hemma hos Kojar på Solistvägen 6, Uppsala vid husrannsakan den 7 juni 2021. Telefonen fanns då i sängen i Kojars sovrum.[65]

Vid it-forensisk undersökning upptäcks att telefonen har den krypterade kommunikationstjänsten ANØM installerad.[66]

Material kopplat till ANØM-användaren *4f3887* har kommit Svensk Polis tillhanda efter att en begäran om internationell rättshjälp skickats till USA, på nedanstående IMEI-nummer och ANØM JID. För information om ANØM och operationen hänvisas till aktuella dokument.[67]

IMEI-nr	356 112 100 480 600
Modell	Google Pixel 3a
Period i materialet	2021-02-05—2021-06-07
Antal meddelanden	20 457 stycken
Antal bilder	422 stycken varav 91 bilder är skickade av ANØM JID 4f3887
Antal ljudfiler	87 stycken varav 0 bilder är skickade av ANØM JID 4f3887
Antal videofiler	15 stycken varav 0 bilder är skickade av ANØM JID 4f3887
Positioneringar i materialet	Positioneringar saknas i materialet från USA.
Last Seen	6 juni 2021 kl.23:33 på följande plats; 

[65] 2021-5000-BG70650-5, Undersökningsprotokoll BG70650-5 Mobil Google Pixel
[66] Undersökningsprotokoll BG70650-5 Mobil Google Pixel
[67] ANØM; PM NOA Anom, Sammanfattning kommunikationstjänsten ANØM, Handling från United States District Court, Tekniks information om Operation Trojan Shield, Beskrivning av information i Anom-data, Meddelande från USA, PM NFC angående JID och IMEI, PM NOA angående tidsstämplar, Last check in – last seen

För denna telefon har hemliga tvångsmedel inhämtats med beslut om historisk övervakning av kommunikation (HÖK).

IMEI-nr	356 112 100 480 600
HTM	2021-01-01—2021-06-07 Retroaktiv HÖK 2021-05-24—2021-06-08 HAK
Faktisk period med innehåll att analysera	2021-02-04—2021-02-06, 2021-02-09[68] 2021-05-24—2021-06-08 HAK

3.10.1 Alias

ANØM JID 4f3887 har via material från USA visat sig haft åtminstone fyra(4) olika alias under brukande perioden. Notera det som tidigare skrivits om exaktheten i byte av alias.

ANØM JID 4f3887	Tidsperiod (starttiden kan vara upp till tre dagar tidigare)
Bugs Bunny	2021-02-05—2021-02-14
🤑💯 Bugs Bunny 💯🤑	2021-02-16—2021-03-09
Programmerad	2021-03-10—2021-03-11
🤑 Programmerad 🤑	2021-03-12—2021-06-07

Kopplingen till andra krypterade kommunikationstjänster genom val av alias ses under egen rubrik där också färgsättningen kommer att förklaras.

3.10.2 Positioneringar

På inhämtad samtalslista från Tele2 ses endast positionerade datauppkopplingar för ett fåtal dagar. Så detta bör beaktas på nedanstående sammanställning. Det ger endast 13 uppkopplingar som är tillförlitliga i enligt med Tele2´s resonemang om teknikbyte och/eller byte av position. Nedan visas den basstation som av dessa 13 uppkopplingar under de fåtal dagarna har 76,92 % av uppkopplingarna som är tillförlitliga.

Basstation	Start Latitude	Start Longitude	Andel i procent av totalen
GOTTSUNDA	59,8094	17,6231	76,92%

[68] Drid 135473 Tele2

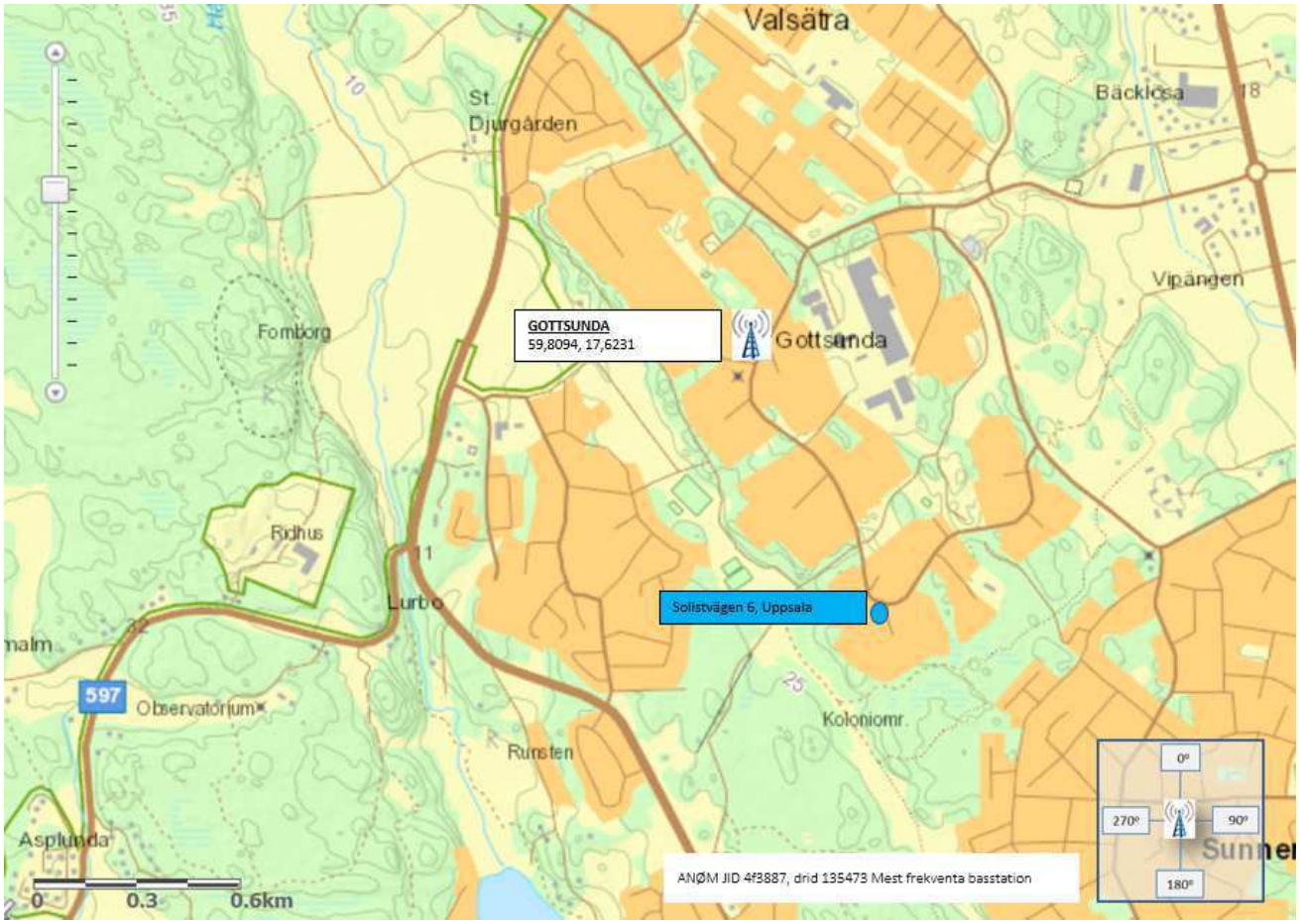

3.10.3 Övrigt

Sista utgående meddelandet för ANØM JID *4f3887* är kl.08:33 den 7 juni 2021.

Sista utgående meddelande
2021-06-07 kl.08:33:40

Mer om kommunikationen som sker innan det sista meddelandet ses i avsnittet händelseförlopp i kronologisk ordning.

Kojar frihetsberövas samma dag dvs. den 7 juni 2021 kl. 08:40 på Solistvägen 6 i Uppsala där telefonen med ANØM JID *4f3887* då fanns i sängen i Kojars sovrum.[69]

[69] 2021-5000-BG70650-5

Telefonen med användaren ANØM JID *4f3887* har också vid teknisk undersökning visat sig ha DNA från Kojar, Grad +4 både vid hemknappen och knapparna på högersida av telefonen.[70]

3.10.4 Sammanfattning av brukare

Sammanfattning av brukare av ANØM JID *4f3887* ses under avsnittet avsnitt 2 krypterade kommunikationstjänster. Men för helheten hänvisas till avsnittet händelseförlopp i kronologisk ordning där chattar kommer att vävas samman med positioneringar och annan stödbevisning.

3.10.5 ANØM JID *4f3887* koppling till andra krypterade kommunikationstjänster

ANØM JID *4f3887* koppling till andra krypterade kommunikationstjänster kommer det att redogöras för i avsnittet händelseförlopp i kronologisk ordning.

[70] NFC Delredovisning (DNA) 2021-10-19 underskriven, 2021-10-19

3.11 Alias och smeknamn kopplade till de olika krypterade kommunikationstjänsterna

Nedan ses tabell med de olika alias-namnen på de olika krypterade kommunikationstjänsterna i jämförelse. Färgsättning i tabellen är gjord för att lättare notera liknande och/eller samma alias. Bugs Bunny är Snurre Sprätt på svenska och är en tecknad kanin. Notera också att förutom liknade och/eller samma text/namn förekommer emojin i flera kombinationer (det är dock inte färgsatt för likhet i tabellen nedan).

EncroChat tmtcash	Sky ECC UETIRD	Sky ECC 3B7G45	Sky ECC R1VMI7	ANØM JID eca3df	ANØM JID 4f3887
tmt (anv.namn)	? Engladkanin ?	Bugs Bunny	Kaninen	BUGS BUNNY	Bugs Bunny
	???	No Nickname		Kapten[71]	Bugs Bunny
	EnGladKanin	Bugs Bunny			Programmerad
	EnGladKanin				Programmerad
	Niceboll				
	Polo				
	TMT				
	UNGEN				
	Ung				
	Upsala.drug ?? Engladkanin ??				
	Upsala.drug Engladkanin				
	EngladKanin				

[71] Alias kopplat till annan brukare, se tidigare avsnitt kopplat till ANØM JID eca3df

3.11.1 Smeknamn Kanin/Bugs Bunny

Vid husrannsakan hemma hos Kojar den 7 juni 2021 på Solistvägen 6 i Uppsala i samband med frihetsberövandet hittades en registreringsskylt i Kojars sovrum med texten ”1KANIN”.[72]





I chattar kan man också över tid se en koppling och referens till ”kanin” på flera olika krypterade kommunikationstjänster. Se tidigare tabell om alias och tabell nedan.

Några av chattarna nedan kommer att kunna finnas med i den kronologiska redogörelsen i denna promemoria och/eller i händelse-PM upprättade i aktuell förundersökning. Aktuella namn är rödmarkerade för att underlätta läsningen. Notera att chattarna nedan är ryckta ur sitt sammanhang och för att se helheten hänvisas till sidomaterialet i förundersökningen. I tabellen är det bara för att påvisa att namnet används när man talar om en specifik person, och att detta göra på flera olika krypterade kommunikationstjänster över tid.

Message - Time	Message - Sender	Message - Receiver	Derived - Participants	Message - Text	Enhet
2019-11-25 15:55:28	DDE975	1EC5D8	DDE975, 1EC5D8	Men kanin kan skicka runt 20k om du vill	Sky ECC
2020-04-08 20:03:33	109801	1HOR34	109801, 1HOR34	En glad kanin bad mig kontakta dig. Han har ingen sky för tillfället. Vi ska tömma alla btc varje dag	Sky ECC
2020-04-09 21:04:39	109801	109801:14	109801, 808384, 11he32, dde975 uetird	Glad kanin är inte du i G? Kan du inte scouta om nån är sugen	Sky ECC
2020-06-01 02:41:44	1HOR34	UETIRD:10	1HOR34, 3FH7HG, QEFRDB, UETIRD	Hör med kaninen också imorgon, och kolla vad han tycker. Går det bra annars då?	Sky ECC
2020-06-01 13:42:14	1HOR34	UETIRD:10	1HOR34, 3FH7HG, QEFRDB, UETIRD	Kaninen borde veta bättre.	Sky ECC

[72] Fotografi registreringsskylt, 2022-01-13

Message - Time	Message - Sender	Message - Receiver	Derived - Participants	Message - Text	Enhet
2020-06-01 14:01:32	QEFRDB	UETIRD:10	1HOR34, 3FH7HG, QEFRDB, UETIRD	Kaninen?	Sky ECC
2020-06-03 06:39:48	1HOR34	UETIRD:10	1HOR34, 3FH7HG, QEFRDB, UETIRD	Det ska inte vara det, fråga kanin imorgon	Sky ECC
2020-06-03 06:42:12	1HOR34	UETIRD:10	1HOR34, 3FH7HG, QEFRDB, UETIRD	Hmm fråga kanin isåfall	Sky ECC
2020-06-19 16:13:52	1HOR34	UETIRD:10	1HOR34, 3FH7HG, QEFRDB, UETIRD	Kanin kommer lösa det när han är aktiv.	Sky ECC
2020-07-07 23:02:51	1HOR34	UETIRD:7	1HOR34, 3FH7HG, QEFRDB, UETIRD	Jag har några som vill ha jobbet kanin	Sky ECC
2020-07-17 16:37:51	1HOR34	UETIRD:7	1HOR34, 3FH7HG, QEFRDB, UETIRD	Kanin	Sky ECC
2020-07-17 17:39:44	1HOR34	UETIRD:7	1HOR34, 3FH7HG, QEFRDB, UETIRD	Kaninen	Sky ECC
2020-07-17 17:39:53	1HOR34	UETIRD:7	1HOR34, 3FH7HG, QEFRDB, UETIRD	Kanin	Sky ECC
2020-07-22 02:43:55	1HOR34	UETIRD:7	1HOR34, 3FH7HG, QEFRDB, UETIRD	Ber kanin kolla upp detdär.	Sky ECC
2020-07-22 23:23:49	1HOR34	UETIRD:7	1HOR34, 3FH7HG, QEFRDB, UETIRD	Japp har pratat om det med kanin. Han kommer nog skriva här när han är aktiv	Sky ECC
2020-08-09 16:34:57	1HOR34	UETIRD:21	1HOR34, 3FH7HG, QEFRDB, UETIRD	Vilka är det som finns? Kanin eller bullen kan svara på det men han e inte slitit	Sky ECC
2020-08-11 18:17:51	1HOR34	UETIRD:21	1HOR34, 3FH7HG, QEFRDB, UETIRD	Har du lagt allt i påsar som kanin sa?	Sky ECC
2020-09-07 10:19:42	1HOR34	UETIRD:26	1HOR34, BFVE91, Q9V1R5, UETIRD	Jag ska kolla med kanin.	Sky ECC
2020-09-11 13:12:18	109801	109801:5	109801, DDE975, E5PL6K	Vi behöver ksalol, ja funderar på krita lite av glad kanin ksalol riv bens typ 10k av varje	Sky ECC
2020-09-18 00:07:49	1HOR34	UETIRD:26	1HOR34, BFVE91, Q9V1R5, UETIRD	Kanin vad tycker du	Sky ECC
2020-09-18 09:53:58	109801	109801:5	109801, DDE975, E5PL6K	290 till er och resten till glad kanin	Sky ECC
2020-10-05 10:27:31	1HOR34	UETIRD:34	1HOR34, IFUJT0, UETIRD	Vänta lite med detdär, tror ej kanin vill att någon annan ska veta vad du håller på med.	Sky ECC
2020-10-05 10:28:39	1HOR34	UETIRD:34	1HOR34, IFUJT0, UETIRD	Ja jag vill höra vad kanin säger.	Sky ECC
2020-11-17 18:44:27	04522e	9c4cd9	04522e, 9c4cd9	Hade kanin cash och hur gick det med adress i gbg	ANOM
2020-11-17 18:52:16	9c4cd9	04522e	9c4cd9, 04522e	Adress snart bror, kanin har inte svarat	ANOM
2020-11-17 21:51:32	DDE975	XD60P2	DDE975, XD60P2	Har inte kanin svarat	Sky ECC
2020-11-20 09:10:52	DDE975	XD60P2	DDE975, XD60P2	God morgon bror Kollar du hur det går för kanin	Sky ECC
2020-11-21 16:45:45	DDE975	XD60P2	DDE975, XD60P2	Va säger kanin jäven	Sky ECC
2020-11-21 17:21:25	DDE975	XD60P2	DDE975, XD60P2	Ja att inte kanin fattar det	Sky ECC

Message - Time	Message - Sender	Message - Receiver	Derived - Participants	Message - Text	Enhet
2020-11-22 08:36:32	DDE975	XD60P2	DDE975, XD60P2	Hade kanin 50 lax tar dom iallafall	Sky ECC
2020-11-22 19:17:46	DDE975	XD60P2	DDE975, XD60P2	Svarar inte kanin Duckar han me nu	Sky ECC
2020-11-25 08:56:12	04522e	9c4cd9	9c4cd9, 04522e	Va på kanin idag	ANOM
2020-11-25 20:42:46	DDE975	XD60P2	DDE975, XD60P2	Kolla med kanin va som finns att köpa nu	Sky ECC
2020-12-02 08:18:40	DDE975	XD60P2	DDE975, XD60P2	God morgon bror Hur går det för kanin hur mycket är kvar där exakt Sen bror kan du lösa nått från din skuld me bror Skulle inte vara på dig om det inte va halv tufft nu Alla caha är låsta	Sky ECC
2020-12-02 09:34:48	DDE975	XD60P2	DDE975, XD60P2	Bror kanin bor nära mig Jag får han å betala	Sky ECC
2020-12-07 10:35:49	9c4cd9	04522e	04522e, 9c4cd9	Av kanin	ANOM
2020-12-08 20:15:47	IFUJT0	3B7G45:29	3B7G45, 1HOR34, IFUJT0	kolla din wick kanin	Sky ECC
2020-12-10 12:01:58	DDE975	XD60P2	DDE975, XD60P2	Va säger kanin har han några cash kunder	Sky ECC
2020-12-14 15:22:26	9c4cd9	04522e	04522e, 9c4cd9	Och det är kanin bror	ANOM
2020-12-16 15:45:44	DDE975	XD60P2	DDE975, XD60P2	Vill kanin ha idag	Sky ECC
2020-12-16 19:34:53	DDE975	XD60P2	DDE975, XD60P2	Svara kanin	Sky ECC
2020-12-17 12:26:20	IFUJT0	3B7G45:29	3B7G45, 1HOR34, IFUJT0	aa dem som kanin sa	Sky ECC
2020-12-17 15:35:26	IFUJT0	3B7G45:29	3B7G45, 1HOR34, IFUJT0	aa kaniner gillar o hoppa bror	Sky ECC
2020-12-17 22:00:39	DDE975	XD60P2	DDE975, XD60P2	Bror adress av kanin	Sky ECC
2020-12-17 23:10:50	DDE975	XD60P2	DDE975, XD60P2	Fan va jobbig han är kanin	Sky ECC
2020-12-18 20:26:29	DDE975	XD60P2	DDE975, XD60P2	Va säger kanin bror	Sky ECC
2021-01-04 12:56:41	1HOR34	3B7G45:29	1HOR34, IFUJT0, 3B7G45	Kanin vi kan ju inte skicka ut detdär	Sky ECC
2021-01-08 14:20:37	IFUJT0	3B7G45:29	1HOR34, IFUJT0, 3B7G45	hur gick med kolat me kanin	Sky ECC
2021-01-08 14:20:52	IFUJT0	3B7G45:29	1HOR34, IFUJT0, 3B7G45	hur gixk det med kolat mr kanin	Sky ECC
2021-01-18 13:20:21	IFUJT0	3B7G45:61	IFUJT0, 3B7G45	nee 3st från kanin endast	Sky ECC
2021-01-29 22:24:49	adcf1d	04522e	04522e, adcf1d	Bror vem e bugs bunny	ANOM
2021-02-03 09:16:21	MSZT9L	3B7G45:67	1HOR34, 3B7G45, MSZT9L	hur har de sett ut bugs? har folk fått sina varor	Sky ECC
2021-02-06 10:29:18	cd7a6e	04522e	04522e, cd7a6e	Skrev till Bugs Bunny:	ANOM
2021-02-06 23:59:52	b12027	3d7ycn69veovw2	04522e, b12027, cfdc0f	Hey bugs bunny doesnt have CTM sim in his phone	ANOM
2021-02-07 10:12:23	04522e	3d7ycn69veovw2	04522e, b12027, cfdc0f	Now bugs bunny don't work on wifi	ANOM
2021-02-07 10:25:43	04522e	374fbf	374fbf, 04522e	Nu gjorde bug bunny uppdatering	ANOM

Message - Time	Message - Sender	Message - Receiver	Derived - Participants	Message - Text	Enhet
2021-02-07 10:31:31	b12027	3d7ycn69veovw2	04522e, b12027, cfdc0f	Haha fuck. Ok tell bugs bunny to put clock and time to manual and restart the phone (turn off get time from network). Phone will start working	ANOM
2021-03-03 07:17:17	MSZT9L	R1VMI7:21022809441	1HOR34, 3B7G45, MSZT9L	men jag kmr ha löst problemet med leveranstider o annat nu. jag ska snacka med bugs bara om de e okej, så bugs när du läser detta skriv till mig. jag har samma lösning som sist fast nu permanent	Sky ECC
2021-03-03 07:55:18	MSZT9L	R1VMI7:21022809441	1HOR34, 3B7G45, MSZT9L	vakna nu min vän bugs! behöver godkännande haha, de kmr bli dunder bra.. 2st packare. hon ska även handla vakumrullar till mig. annars måste jag åka själv.	Sky ECC
2021-03-03 07:55:39	1HOR34	R1VMI7:21022809441	1HOR34, 3B7G45, MSZT9L	Menar buggs	Sky ECC
2021-03-03 10:13:08	MSZT9L	R1VMI7:21022809441	1HOR34, 3B7G45, MSZT9L	blev lite bättre men fortf kaos. ska jag skicka ut de bugsy?	Sky ECC
2021-03-03 12:09:03	MSZT9L	R1VMI7:21022809441	1HOR34, 3B7G45, MSZT9L	men bugsy	Sky ECC

I tabellen nedan är det mer medtaget än bara kopplingen till ”kanin” och det är för att förstå sammanhanget.

Message - Time	Message - Sender	Message - Receiver	Derived - Participants	Message - Text Enhet	Enhet
2021-03-06 20:02:03	R1VMI7	X4XMNT	R1VMI7, X4XMNT	Lust ta en selfie på mig o skicka	Sky ECC
2021-03-06 20:03:28	R1VMI7	X4XMNT	R1VMI7, X4XMNT	Bror om jag startar ett samtals ämne du kommer fatta vem ja är	Sky ECC
2021-03-06 20:04:27	R1VMI7	X4XMNT	R1VMI7, X4XMNT	😈😈😈	Sky ECC
2021-03-06 20:04:30	R1VMI7	X4XMNT	R1VMI7, X4XMNT	Kopplad du?	Sky ECC
2021-03-06 20:05:14	R1VMI7	X4XMNT	R1VMI7, X4XMNT	😈☺☺	Sky ECC
2021-03-06 20:05:32	R1VMI7	X4XMNT	R1VMI7, X4XMNT	Bror koppla, samma stad som brain	Sky ECC
2021-03-06 20:05:56	R1VMI7	X4XMNT	R1VMI7, X4XMNT	Hahahahahahahahaha	Sky ECC
Message - Time	Message - Sender	Message - Receiver	Derived - Participants	Message - Text Enhet	Enhet
2021-03-11 13:54:03	datemass	oldspell	oldspell, datemass	Ja men killen åkte långt det e flera pers mellan sen igår kuken va påvög igen o bugs han ba jag tar dom o sa ni har pratat drf jag släppte det	ANOM
2021-03-16 08:01:22	lovehit	2u2p2wxvx5qv31	4f3887, lovehit, marketengine	Bugs lärde mig hahaha	ANØM
2021-05-17 16:35:59	3f3a02	whateven	whateven, 3f3a02	Kanin kommer lösa cash med mycket snart	ANOM

Sammanfattningsvis omtalas en person som ”Kanin/Bugs/Bugs Bunny” på både Sky ECC som ANØM.

3.11.2 Smeknamn ”K”

I utredningen Blå vägen där Sky ECC *3B7G45* förekommer som styrande person talar de dömda personerna, Pontus och Jesper, i det ärendet om ”K” som den som styr och tillika den person som brukar Sky ECC *3B7G45*. Personen benämns också ofta som ”HAN” vilket stärker att det är en man. Nedan ses utdrag ur från avlyssnade samtal (beslut om hemlig avlyssning av kommunikation) i ärendet där den styrande personen som brukare av Sky *ECC 3B7G45* benämns som ”K”.[73]

I avlyssnat samtal den 23 november 2020 kl.18:30:19 mellan de dömda personerna Pontus och Jesper, sägs att Noor ska få två tusen kronor från ”K” via Pontus och Jesper. Summan kommer under samtalen att ändras till tusen kronor. Nedan ses specifikt när ”K” nämns. Det finns ingen chatt på Sky ECC aktuell dag i materialet som motsvarar det som samtalet avhandlar.

> *Pontus: Har du pratat med "K" eller?*
>
> *Jesper: Jag pratade med "K" så jag bara: "När kan du mötas?". Jag ba: "För jag ska. Jag behöver ju hämta cashen till Noor".*
>
> *Pontus: Nu skrev "K".*
>
> *Pontus: Jag är med dig och du håller på med skiten.* [Sannolikt uppläst från konversationen med Elin] *Att jag tar det själv eller vaddå?*
>
> *Pontus: Han skrev: "Aa". Jag ska ta en lax från dom här jag har hemma.*

Senare samma kväll kl.19:59:02 i samtal mellan Pontus och Jesper återkommer de till ”K”. Det finns ingen chatt på Sky ECC vid aktuell tidpunkt i materialet som motsvarar att ”K” skriver. I den förundersökningen framgår att de också använder sig parallellt utav applikationen Wickr för kommunikation.

> *Pontus: Jag funderar på att skriva till "K". Har du.. har du pratat med han angående cashen?*
>
> *Pontus: *Ohörbart*... "K" skriva ...*ohörbart*... skriva ta med en lax till J angående en .. ska jag skriva så?*
>
> *Pontus: Nu skrev "K". (I samtalsutskriften står att det är 15 minuter och 37 sekunder in i samtalet vilket torde motsvara ca 20:14:39)*
>
> *Pontus: Han skrev: "Aa". Jag ska ta en lax från dom här jag har hemma.*

[73] Blå vägen, Förundersökningsprotokoll, 5000-K1529443-20, s.564 ff.

I avlyssnat samtal den 25 november 2020 kl.16:37:56 mellan de dömda personerna Pontus och Jesper omtalas också ”K”. Endast meningarna där ”K” nämns är med nedan, i övrigt i samtalet benämns samma person som ”han”. Det finns ingen chatt på Sky ECC aktuell dag i materialet som motsvarar det som samtalet avhandlar.

> *Pontus: Men alltså jag har skrivit med ”K” också… Eh… han ju sina cashen hemma, egentligen får jag inte röra dom så att dom det är tydligen.. Norweigskuld.*
>
> *Sedan läser Pontus upp för Jesper vad han har fått på chatten från ”K”*
> *Pontus: Tja…lyssna vad jag och ”K” skrev. Han bara: ”Tja men du har fått 15 karter tabletter av X-anol du ska fått något för det också visst inte att jan hade skickat me det också, men han skrev det precis.*
>
> *Pontus: Ja okey men lyssna det enda som det jänger på nu det är ”K” alltså sen om vi åker ditt och provkör bilen.*
> *Jesper: Gör så du ringer mig direkt när du har fått svar av ”K” ifall du kommer kunna ta dom där cashen.*
>
> *Pontus: Han bara: Ja men så här är det varje gång man tröttnar, det enda jag får pengar, vart är pengarna, kan jag åka och hämta pengarna, det är jobbigt, jag har massa cash, jag har fullt med pengar, träffa ”K” är inget problem men jag kan inte lösa allt på direkten, du är inte den enda jobb jag har att göra med.*

I avlyssnat samtal den 4 december 2020 kl.13:46:22 mellan de dömda personerna Pontus och Jesper omtalas också ”K”.

> *Jesper: Men Jakob kom förbi på en cigg så jag sa till Jakob, har du lust att åka i alla fall att, att det blir så. Han bara ja, ja, så jag skrev till ”K” sen. Jag bara, jag kan göra det om det är bara luren, ingenting annat.*

Tittar man på chattar på Sky ECC kan man se att Jesper, som enligt brukaranalys i den förundersökningen brukade, Sky ECC ID *CAA8I*T under dagen har en chatt med Sky ECC *3B7G45* där de just skrivs om en telefon som ska lämnas dvs. den person som Jesper i det avlyssnade samtalet refererar till som ”K” är den han ingår i chatt med om en telefon aktuell dag.[74] På kommande sida ses både privat chatt mellan de två dömda men även del i två gruppchattar tillsammans med Sky ECC *3B7G45*. Även här är det bara en part som ses kommunicera likt Sky ECC materialet ofta har.

[74] Blå vägen, Tilläggsprotokoll 1, 5000-K1529443-20, s.36 ff

Message - Time	Message – Sender	Message – Receiver	Derived – Participants	Message - Text	Enhet
2020-12-04 13:09:08	3B7G45	CAA8IT	3B7G45, CAA8IT	Tja	Sky ECC
2020-12-04 13:09:22	3B7G45	CAA8IT	3B7G45, CAA8IT	Finns de möjlighet att lämna telefonen?	Sky ECC
2020-12-04 13:34:31	3B7G45	CAA8IT	3B7G45, CAA8IT	Aa	Sky ECC
2020-12-04 13:34:32	3B7G45	CAA8IT	3B7G45, CAA8IT	Bara luren	Sky ECC
2020-12-04 13:34:48	3B7G45	CAA8IT	3B7G45, CAA8IT	Ska ze	Sky ECC
2020-12-04 13:35:30	3B7G45	CAA8IT	3B7G45, CAA8IT	Kan ej ses	Sky ECC
2020-12-04 14:03:38	3B7G45	CAA8IT	3B7G45, CAA8IT	Vänta	Sky ECC
2020-12-04 14:42:36	3B7G45	3B7G45:27	3B7G45, CAA8IT, XEWZBR	Bror hss	Sky ECC
2020-12-04 14:42:40	3B7G45	3B7G45:27	3B7G45, CAA8IT, XEWZBR	Skriv här till killen	Sky ECC
2020-12-04 14:42:45	3B7G45	3B7G45:27	3B7G45, CAA8IT, XEWZBR	Han ger dig 1 lax också	Sky ECC
2020-12-04 14:42:50	3B7G45	3B7G45:27	3B7G45, CAA8IT, XEWZBR	Ta telefonen	Sky ECC
2020-12-04 14:43:08	3B7G45	3B7G45:28	3B7G45, CAA8IT, 1HOR34	Skriv här	Sky ECC
2020-12-04 14:43:12	3B7G45	3B7G45:28	3B7G45, CAA8IT, 1HOR34	Denna kille ska lämna telefon	Sky ECC
2020-12-04 14:43:15	3B7G45	3B7G45:28	3B7G45, CAA8IT, 1HOR34	Werner kan du ta de med han	Sky ECC

I avlyssnat samtal den 5 december 2020 kl.11:02:30 mellan de dömda personerna Pontus och Jesper omtalas också ”K”.

Jesper: Jag har försökt få tag i "K" också

I chatt på Sky ECC kan man se att Sky ECC *3B7G45* skriver till Jesper via hans Sky ECC ID *CAA8IT* om att han [Jesper] skrivit till honom på morgonen vilket visar att Jesper försökt fått tag i Sky ECC *3B7G45*.

Message - Time	Message – Sender	Message – Receiver	Derived - Participants	Message - Text	Enhet
2020-12-05 11:04:53	3B7G45	CAA8IT	3B7G45, CAA8IT	Är du där	Sky ECC
2020-12-05 11:15:02	3B7G45	CAA8IT	3B7G45, CAA8IT	Va händer	Sky ECC
2020-12-05 11:15:11	3B7G45	CAA8IT	3B7G45, CAA8IT	Du skrev 8 på morgonen	Sky ECC

I samma avlyssnade samtal (5 december 2020 kl.11:02:30) fortsätter de skriva om ”K”. Det finns ingen chatt på Sky ECC aktuell dag i materialet som motsvarar det som samtalet avhandlar.

Pontus: Men det är inte "K" jag sitter och skriver med nu..

Jesper: Ja men

Pontus: Öhh för "K" han sa att han bara jag kommer nog antagligen kommer vara jätteasocial idag...

Jesper: Mm

Pontus: Alltså min kollega kommer att skriva till dej.. jag bara; okej...

*Pontus: *skrattar* Lyssna… du och jag börjar gör jobbet istället.. knulla ”K”*

*Pontus: *ohörbart* sen sen vad heter när ”K” ska skriva kanske om tre dagar; bror.. kan du höra ut dom där 40 nu? Då säger jag: Ähhh.. Vaddå?*

*Pontus: Sådär ja men *ohörbart* ”Bror köp dom här..när du har fått det *ohörbart* använda denna ”walkien”.. den andra ”walkien” är inget bra.. Okej..jag vill ändå skriva till ”han” *ohörbart* cashen *ohörbart* lämna det… Vad sa *ohörbart* lämna det…*
Jesper: Jag vet inte, men lyssna… Annars skriv till ”K” bara men okej alltså med vilka pengar ska jag köpa den dära?

I avlyssnat samtal den 11 december 2021 kl.22:48:52 mellan de dömda personerna Pontus och Jesper i nämns ”K” igen.

Pontus: Den jävla fucking K alltså.
Jesper: Vadå?
Pontus: Han håller på att flippa sönder.

I nära anslutning till detta samtal ovan kring ca 22:39—22:50 sker en chatt på Sky ECC mellan Pontus Sky ECC *BFVE91* och Sky ECC *3B7G45* där den senare är arg och upprörd på den förstnämnda dvs. Pontus. I det avlyssnade samtalet finns flera referenser till chatten. Nedan saxas information från ovanstående avlyssnade samtal med vad som skrivs i chatt tidigare samma kväll med motpart Sky ECC *3B7G45* och som i avlyssnade samtalet mellan Pontus och Jesper benämns som ”K”.

Pontus: "Jag skrev när mamma kommit hem med bilen sen kan vi mötas då?"

Message - Time	Message – Sender	Message – Receiver	Derived – Participants	Message - Text	Enhet
2020-12-11 18:02	BFVE91	3B7G45	BFVE91, 3B7G45	När mamma har kommit hem med bilen sen	BG155471-2
2020-12-11 18:04	BFVE91	3B7G45	BFVE91, 3B7G45	Kan vi mötas då?	BG155471-2

Pontus: Han bara "Nej skrev, jag vet inte. Du kommer få hämta cashen så får du din del därifrån, jag kan inte ens mer. Vissa omständigheter som gjort så här, nej det går att lösa idag."

Pontus: Jag skrev: "Men det går att lösa idag?"

Pontus: Han bara: "jag tror, Ok jag skriver när mamma är hemma sen".

Message - Time	Message – Sender	Message – Receiver	Derived - Participants	Message - Text	Enhet
2020-12-11 18:04	3B7G45	BFVE91	3B7G45, BFVE91	Nej jag ses inte, du kommer få hämta cash så får du ta din del därifrån.	BG155471-2
2020-12-11 18:04	3B7G45	BFVE91	3B7G45, BFVE91	Jag kan ej ses mer	BG155471-2
2020-12-11 18:04	3B7G45	BFVE91	3B7G45, BFVE91	Vissa omständigheter som gjort så.	BG155471-2
2020-12-11 18:05	BFVE91	3B7G45	BFVE91, 3B7G45	Nej de går o lösa idag?	BG155471-2
2020-12-11 18:06	3B7G45	BFVE91	3B7G45, BFVE91	Ja det tror jag	BG155471-2
2020-12-11 18:06	BFVE91	3B7G45	BFVE91, 3B7G45	Ok, skriver när mamma e hemma sen	BG155471-2

Pontus: Ehh, Ted skrev, jag tror det var 9.28.

Pontus: Bror det går att lösa. Jag skulle verkligen behöva dom till imorgon på båten, hanbara ja okey kväll senare

Pontus: /ohörbart/försök till cashen så snabbt som möjligt då jag ska gå upp typ 6 halv sjuimorgon.

Jesper: Mmm

Pontus: Jag ska åka båt

Message - Time	Message - Sender	Message - Receiver	Derived - Participants	Message - Text	Enhet
2020-12-11 21:28	BFVE91	3B7G45	BFVE91, 3B7G45	Går de o lösa? Skulle verkligen behöva till imorgon på båten	BG155471-2
2020-12-11 21:28	3B7G45	BFVE91	3B7G45, BFVE91	Ok ikväll senre	BG155471-2
2020-12-11 21:28	3B7G45	BFVE91	3B7G45, BFVE91	Senare	BG155471-2
2020-12-11 21:29	BFVE91	3B7G45	BFVE91, 3B7G45	Tung	BG155471-2
2020-12-11 21:29	BFVE91	3B7G45	BFVE91, 3B7G45	Försök fixa så snabbt som möjligt då jag ska gå upp typ 6 halv 7 imorgon	BG155471-2

Jesper: Mmm

Pontus: Det var halvtio sen jag skrev Tjugo över tio bara "Hur går det? Han bara Nej så här jag vet inte varför du stressar mig jag är på väg, jag är framme sent. Jag sa: Du sa innan att vi inte skulle ses.

Jesper: Mmm

Pontus: När han har skrivit såhär då är det ju som att han och jag ska ses eller hur? Hur ska jag annars tolka det?

Jesper: Mmm

Message - Time	Message - Sender	Message - Receiver	Derived - Participants	Message - Text	Enhet
2020-12-11 22:19	BFVE91	3B7G45	BFVE91, 3B7G45	Hur går de	BG155471-2
2020-12-11 22:20	3B7G45	BFVE91	3B7G45, BFVE91	Är inte här	BG155471-2
2020-12-11 22:20	3B7G45	BFVE91	3B7G45, BFVE91	Så vet inte varför du stressar mig	BG155471-2
2020-12-11 22:20	3B7G45	BFVE91	3B7G45, BFVE91	Jag e ppväg	BG155471-2
2020-12-11 22:20	3B7G45	BFVE91	3B7G45, BFVE91	R framme sent	BG155471-2
2020-12-11 22:20	BFVE91	3B7G45/	BFVE91, 3B7G45	Du sa ju innan att vi inte skulle ses mer	BG155471-2

Pontus: "Han ba ja men jag ska ge någon som får ge dig bror. Ärligt säg att det är en sista gång. Sluta vara livknullare, du stressar om allt".

Pontus: "Jag tål inte i sånt det räcker. Jag kommer inte säga en gång till vi löser cashen en annan dag sen jag skickade en sån här punkt"

Message - Time	Message - Sender	Message - Receiver	Derived - Participants	Message - Text	Enhet
2020-12-11 22:39	3B7G45	BFVE91	3B7G45, BFVE91	Ja men jag ska ge nån som får ge fig	BG155471-2
2020-12-11 22:39	3B7G45	BFVE91	3B7G45, BFVE91	Bror ärligt jag säger en sista gång	BG155471-2
2020-12-11 22:39	3B7G45	BFVE91	3B7G45, BFVE91	Sluta va en livknullare	BG155471-2
2020-12-11 22:39	3B7G45	BFVE91	3B7G45, BFVE91	Du stressar med allt	BG155471-2
2020-12-11 22:39	3B7G45	BFVE91	3B7G45, BFVE91	Jag tål inte sånt deräcker	BG155471-2
2020-12-11 22:39	3B7G45	BFVE91	3B7G45, BFVE91	Kommer inte säga engång till.	BG155471-2
2020-12-11 22:40	BFVE91	3B7G45	BFVE91, 3B7G45	Vi löser cashen annan dag.	BG155471-2

I samma samtal kan man också utläsa ”K”´s koppling till Gottsunda som hemvist. Samtalet är på totalt nästan 20 minuter och det är uppenbart att de pratar om en och samma person, den de benämner med ”K” nedan och sedan säger ”HAN” om. Nedan ses bara utdrag ur samtalet som påvisar kopplingen till chatt på Sky ECC och att ”Han” dvs. ”K” har koppling till Gottsunda och att det är ”nån i Gottsunda som ligger bakom hela grejen”.

Pontus:. Jag säger, jag kan inte,,vänta,,Jag säger till han att jag ska gå upp sex halv sju imorgon bitti så/Ohörbart/ så fort som du kan och bara för att jag skrev 40 min om inte efter det: Så lackade ha sönder Jag vara Vaa? Som att inte andra folk som kan ge chashen så länge i Gottsunda eller nånting.

Jesper: Ja då dom kommer koppla dig till att du hade åkt till Gottsunda direkt. Men dom kommer koppla dig att det är någon i Gottsunda som ligger bakom det oavsett om du åker dit på natten, asså

Pontus; Jaa

Jesper: För du ska ju dit i vilket fall som helst. Det HOW? men tänkte annars det HOW tänkte okey vi möts inte i G vi möts någon annanstans asså

Pontus: Mmm

Jesper: För att dela upp positioner så att man inte kan asså. För om du åker varje gång till Gottsunda för att hämta cash. Automatsikt dom vet redan att du är i Gottsunda för det spelar ingen roll vilken tid på dygnet du åker eller vilken på dag du åker det spelar ingen roll

Pontus: Nej

Jesper: Dom vet redan att du åker dit för att det än nån i Gottsunda som ligger bakom hela grejen, asså

I ett vykort som kommit till Kojar under hans häktningstid i aktuell förundersökning benämns Kojar som *”min bror K”.*[75] Nedan ses det brevet, till vänster framsidan och till höger baksidan, *”min bror K”* är markerat för att underlätta läsandet. På framsidan ses Kojar närmast i bildens framkant.



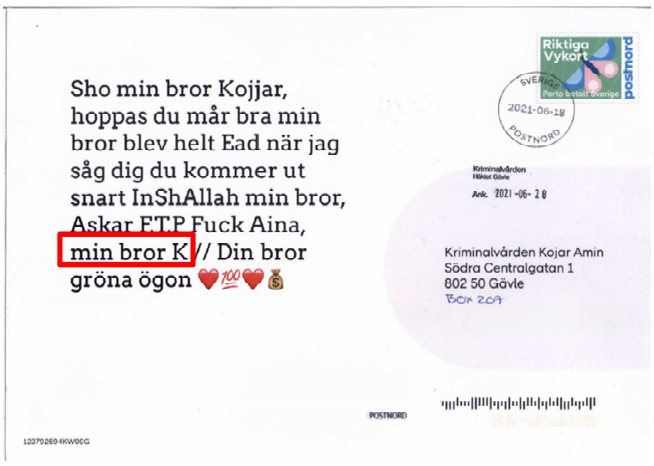

Notera också att Kojar i vykortet är skrivet med två av bokstaven J, ”Kojjar”. Det finns chatt där man skriver ”kojjigt” vilket skulle kunna vara en hint om brukare och person. Chatten beskriver en person som inte svarar och även ”ubgen” nämns vilket skulle kunna vara en felstavning av ”ungen” som beskrivs som Kojars smeknamn under nästa rubrik.

Message - Time	Message - Sender	Message - Receiver	Derived - Participants	Message - Text	Enhet
2020-04-02 14:29:33	11HE32	1HOR34	11HE32, 1HOR34	Nej fan han svarar inte	Sky ECC
2020-04-02 14:29:37	11HE32	1HOR34	11HE32, 1HOR34	Säger ubgen	Sky ECC
2020-04-02 14:29:43	11HE32	1HOR34	11HE32, 1HOR34	Kojjigt o ha dom	Sky ECC

3.11.2.1 ”K” i chattmaterial

Brukaren av EncroChat *tmtcash* svarar vid ett par tillfälle att hen är ”K”.

Message - Time	Message - Sender	Message - Receiver	Derived - Participants	Message - Text	Enhet
2020-04-29 16:45:23	tmtcash	farmajo	tmtcash, farmajo	Nej bror de jag k	EncroChat

Message - Time	Message - Sender	Message - Receiver	Derived - Participants	Message - Text	Enhet
2020-05-07 16:06:15	laserpoint	tmtcash	tmtcash, laserpoint	Äre K	EncroChat
2020-05-07 18:15:34	tmtcash	laserpoint	tmtcash, laserpoint	Aa	EncroChat

[75] PM Maskad bilaga, 2021-07-07 inkl. bilaga

3.11.3 Smeknamn ”Ungen”

När det gäller ”Ungen” så finns utredningsuppgifter i utredningen som tyder på att det är ett smeknamn på Kojar. Nedan kommer det material som finns att redogöras för, samt påvisa koppling till krypterade kommunikationstjänster.

Ungen och Ung har också varit alias på Sky ECC *3B7G45*, se tidigare avsnitt om alias.

I förundersökningen 5000-K596910-20 finns en kontaktbok i ett beslag där ett telefonnummer, som finns i polisens utredningssystem kopplat till Kojar Amin, är namngivet som ”Ungen”.[76] Nedan ses den kontakten och för att underlätta läsning är telefonnummer och namn markerat.

Record 28

Tags	Evidence
First Name	Ungen
Mobile Phone	076-405 03 66
Created Date/Time - UTC+00:00 (yyyy-MM-dd)	2019-07-24 16:54:10
Source Account	Unknown Remote Account
Company	False
Last Modified Date/Time - UTC+00:00 (yyyy-MM-dd)	2019-07-24 16:54:10
Source	• K596910-20-BG131165-6.E01 - Partition 2 (Apple HFS+, 465.12 GB) Macintosh HD\Users\miladniazi\Library\Application Support\AddressBook\Sources\B5546B1B-A2AE-40ED-839C-FCD26082D607\AddressBook-v22.abcddb
Location	• Table: ZABCDRECORD(Z_PK: 27) • Table: ZABCDPHONENUMBER(Z_PK: 9)
Evidence number	• K596910-20-BG131165-6.E01
Recovery method	• Parsing

Även i andra beslagtagna telefoner från Hasip Alptekin och Arez Amin, i angränsande ärenden ses namnet ”Ung” i kontaktbok. Det som namn på en person som brukar ett telefonnummer som vid kontroll är kopplat till Kojar utifrån beslut om hemliga tvångsmedel i detta ärende.[77]

Name	Modified-Time	Entries	Source
Ung	2021-05-08 15:32:47	**Phone-Mobile:** +34661002940	WhatsApp
Ung	2021-05-11 15:04:52	**User ID-User ID:** 8A3927D8-18AB-48A9-A16F-A9D5A181F4BC:ABPerson **Phone-Mobile**: +34661002940	

[76] Delat dokument från 5000-K596910-20, 2021-5000-BG131165 inkl. dokumentation. Telefonnummer manuellt kontrollerat i polisens utredningssystem 2022-02-17
[77] PM Delat fr. 5000-K628053-21, 2021-5000-BG70646-2 inkl. bilaga, PM delat fr. 5000-K623947-21, 2021-5000-BG78170-1 inkl. bilaga

Name	Modified-Time	Entries	Source
Ung	2021-05-08 15:32:47	**Phone-Mobile:** +34661002940	WhatsApp
Ung	2021-05-24 22:29:29	**User ID-User ID:** 6305DE70-51D1-4FBD-9FFA-D0259E01446B:ABPerson **Phone-Mobile**: +34661002940	

I ett brev som skickats och beslagtagits i annan förundersökning från Ibrahim Ufuk till Maho Cicek och som delats till denna aktuella förundersökning ser man en bild av ”gruppfoto” karaktär.[78] På bilden ses Kojar längst till vänster. På baksidan av fotot står skrivet (markerat med rött); ”Kolla UNGFAN helt shisko”. Detta skulle då kunna vara hänvisning till Kojar även här med koppling till smeknamn ”Ung/Ungen”.



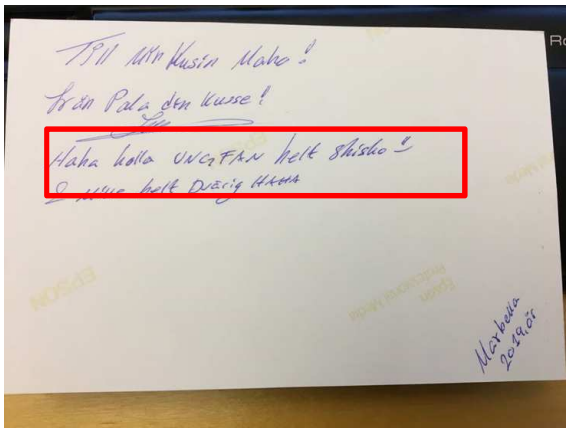

Det finns också kopplingar i chattmaterialet från de krypterade kommunikationstjänsterna där ”ungen”, ”u” och/eller liknande nämns. Flera av dessa chattar ses i sitt sammanhang under avsnittet händelser i tidsordning. Nedan är de ryckta ur sitt sammanhang för att påvisa att de finns. Dock hänger de två första chattraderna samman för att påvisa kopplingen mellan ”Bugs Bunny” och ”U” som kan tolkas som ”Ungen”.

Message - Time	Message - Sender	Message - Receiver	Derived - Participants	Message - Text	Enhet
2021-01-29 22:24:49	adcf1d	04522e	04522e,adcf1d	Bror vem e bugs bunny	ANØM
2021-01-29 22:26:39	04522e	adcf1d	04522e,adcf1d	U	ANØM
2021-03-22 12:45:47	whomsecret	whateven	whateven, whomsecret	Bror det är 15st 5 av dom är ungen så 10 är kvar	ANØM
2021-03-12 12:44:46	whomsecret	whateven	whateven, whomsecret	Ungen har en körning på söndag	ANØM
2021-05-31 22:56:52	whomsecret	datemass	datemass, whomsecret	Bror ungen skickade 125 till dig han lånade dom av mig han sa du hade dom	ANØM

[78] 2021-5000-BG151399-1, Fotografi med meddelande på baksidan

Message - Time	Message - Sender	Message - Receiver	Derived - Participants	Message - Text	Enhet
2021-05-31 22:56:52	whomsecret	datemass	datemass, whomsecret	Ungen säger 125 av dom ska till mig	ANØM
2021-05-31 23:45:18	whomsecret	datemass	datemass, whomsecret	Bror ungen säger du har 200 som ör hans	ANØM
2021-02-28 10:15:00	66ec31	4f3887	4f3887, 66ec31	Ungiii	ANØM

ANØM JID *4f3887* föreslår själv i chatten nedan ”Ungfan” som förslag på stämpel på narkotika.

Message - Time	Message - Sender	Message - Receiver	Derived - Participants	Message - Text	Enhet
2021-02-07 22:41:14	4f3887	04522e	4f3887, 04522e	Kör en riktigt skön stämpel 🤣🤣	ANØM
2021-02-07 22:41:17	4f3887	04522e	4f3887, 04522e	Ungfan	ANØM

Vidare finns ytterligare chattar där koppling till ”Ung”, här som identifikation på brukaren av EncroChat *tmtcash*. Både från brukaren som från motpart under.

Message - Time	Message – Sender	Message – Receiver	Derived - Participants	Message - Text	Enhet
2020-05-11 15:10:32	tmtcash	stressedplane	tmtcash, stressedplane	💯 💯 💯 de jag nu bror ddn unga	EncroChat
Message - Time	Message – Sender	Message – Receiver	Derived - Participants	Message - Text	Enhet
2020-05-19 15:55:04	crabmallet	tmtcash	tmtcash, crabmallet	Ung jävel	EncroChat
2020-05-19 15:55:29	tmtcash	crabmallet	tmtcash, crabmallet	Aaaa	EncroChat

I en gruppchat 18-19 oktober 2020 där Sky ECC *UETIRD* är deltagare skriver man att ”U tappat sin sky” alternativt glömt den i någon ”bil”.

Message - Time	Message - Sender	Message - Receiver	Derived - Participants	Message - Text	Enhet
2020-10-18 06:51:20	Q0ZLFZ	Q0ZLFZ:9	EFXDP0, Q0ZLFZ, UETIRD, X4XMNT	U har tappat sin sky	Sky ECC
2020-10-18 16:24:41	X4XMNT	Q0ZLFZ:9	EFXDP0, Q0ZLFZ, UETIRD, X4XMNT	Bror U tror att hans lur ligger i din bil	Sky ECC
2020-10-18 16:24:42	X4XMNT	Q0ZLFZ:9	EFXDP0, Q0ZLFZ, UETIRD, X4XMNT	Han ringde mig	Sky ECC
2020-10-18 16:28:35	Q0ZLFZ	Q0ZLFZ:9	EFXDP0, Q0ZLFZ, UETIRD, X4XMNT	Ja jag kollade igår med	Sky ECC

I annan gruppchatt på Sky ECC där Sky ECC *UETIRD* är deltagare ser man att både ”Ungen” och ”Glad kanin” nämns vilket kan kopplas samman med de olika alias som brukats på de krypterade kommunikationstjänsterna, se tidigare avsnitt. Med ”G” menas sannolikt Gottsunda.

Message - Time	Message - Sender	Message - Receiver	Derived - Participants	Message - Text	Enhet
2020-04-09 20:09:33	DDE975	109801:14	109801, 808384, 11he32, dde975 uetird	Ungen din kusse då han är ju hungrig	Sky ECC
2020-04-09 20:10:32	UETIRD	109801:14	109801, 808384, 11he32, dde975 uetird	Ska kolla me min kusse men han har inga lurar	Sky ECC
Message - Time	Message - Sender	Message - Receiver	Derived - Participants	Message - Text	Enhet
2020-04-09 21:04:39	109801	109801:14	109801, 808384, 11he32, dde975 uetird	Glad kanin är inte du i G? Kan du inte scouta om nån är sugen	Sky ECC
2020-04-09 21:04:54	109801	109801:14	109801, 808384, 11he32, dde975 uetird	Kolla då näru är där	Sky ECC

Möjligt också att chattar där man omtalar en person som ”Lill Blöjan” även det är en koppling till ”Ungen”. Nedan ses två tillfällen som setts i chattar kopplat till ”Lill Blöjan”.

Message - Time	Message - Sender	Message - Receiver	Derived - Participants	Message - Text	Enhet
2021-03-03 16:50:51	oldspell	04522e	oldspell, 04522e	Okej men snälla glöm ibte mej fan. Lill blöj kan intw må före mej😂	ANØM
2021-05-03 16:24:55	oldspell	whateven	oldspell, 04522e	Bror ja har 10 på väg svär plus blöj jäveln skrev oxå han ska få på fredag 😂😂 ja hsr beställt 10 sen innan visste ibte du ska få	ANØM

Den sistnämnda chatten har sin koppling till chatt den 2 maj 2021.

Message - Time	Message - Sender	Message - Receiver	Derived - Participants	Message - Text	Enhet
2021-05-02 13:48:12	4f3887	oldspell	oldspell, 4f3887	Tp skulle landa på fredag till malmö ska bara köra upp till stockholm	ANØM
2021-05-02 13:48:24	4f3887	oldspell	oldspell,	3cmc	ANØM
2021-05-02 13:48:31	4f3887	oldspell	oldspell,	Får 10st	ANØM

Vidare när det gäller ”blöjan” så finns också ett beslagtaget brev i annan förundersökning och som delats till denna förundersökning, där man i brevet som skickats i december 2021 från Ibrahim Ufuk till Maho Cicek kan utläsa att ”blöjan sitter på Kronoberg”. Det stämmer väl med att Kojar under större delen av sin häktningstid i detta ärende varit placerad på Kronoberg. Nedan ses detta utdraget ur brevet.[79] Rödmarkering kring det väsentliga.

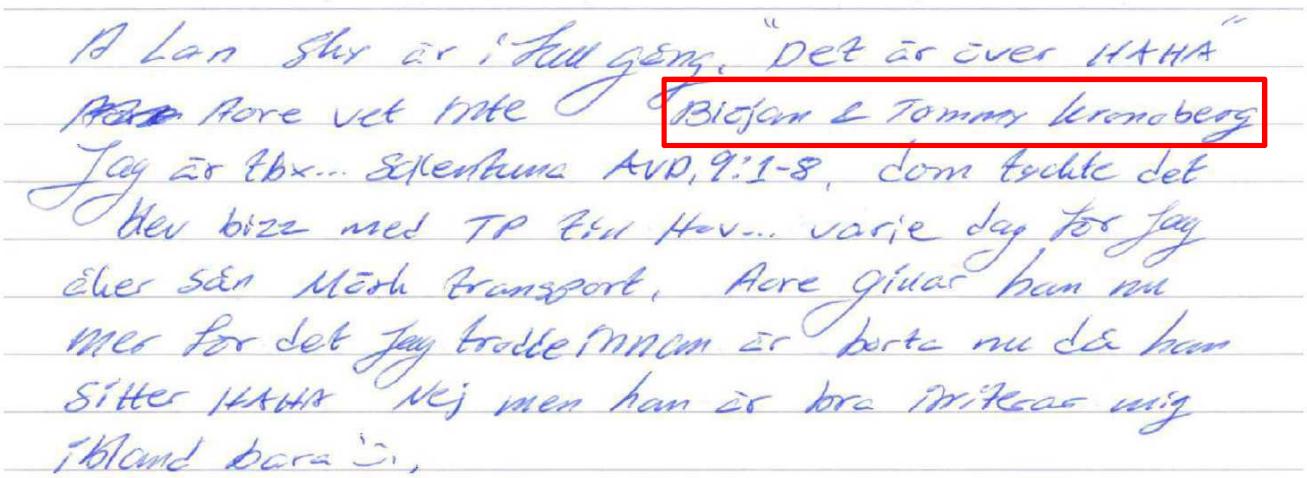

A Lan Shy är i full gång. "Det är över HAHA"
~~Aore~~ Aore vet inte Blöjan & Tommy Kronoberg
Jag är tbx... Sölentuna AVD, 9:1-8, dom tackte det
blev bizz med TP till Hov... varje dag för jag
åker sån Mörk transport, Aore gillar han nu
mer för det jag trodde innan är borta nu då han
sitter HAHA Nej men han är bra inriterar mig
ibland bara :),

[79] 2021-5000-BG148116-1, PM Brev BG148116-1, 2021-12-03

3.12 WiFi och We.Stream

Vid husrannsakan på Solistvägen 6, Uppsala, hemma hos Kojar den 7 juni 2021 beslagtas en We.Stream. We.Stream är en mobil WiFi hotspot för mobilt internet runt om i världen. På de olika krypterade kommunikationstjänsterna kan man se att de chattas om bärbart WiFI och att även We.Stream nämns vid ett tillfälle samt att det finns ett foto på en We.Stream. Undersökning pågår fortfarande av den beslagtagna enheten.[80]

Nedan ses chattar från olika tillfällen där Wi-Fi och/eller We.Stream diskuteras.

Message - Time	Message – Sender	Message – Receiver	Derived – Participants	Message - Text	Enhet
2020-02-15 22:55:09	UETIRD	1EC5D8	1EC5D8, UETIRD	Hur fyller du på din we stream	Sky ECC

Message - Time	Message – Sender	Message – Receiver	Derived – Participants	Message - Text	Enhet
2020-02-15 22:58:07	UETIRD	1EC5D8	1EC5D8, UETIRD	Alla kan inre tekniken och märker inte om VPN inte är aktiverat och gör bort sig	Sky ECC
2020-02-15 22:58:14	UETIRD	1EC5D8	1EC5D8, UETIRD	Jag vill liksom inte ha dom på mitt samvete sen	Sky ECC

Message - Time	Message – Sender	Message – Receiver	Derived – Participants	Message - Text	
2020-02-16 13:01:02	UETIRD	1EC5D8	1EC5D8, UETIRD	Om jag lägger in ett cociq sim-kort i min westream	Sky ECC
2020-02-16 13:01:20	UETIRD	1EC5D8	1EC5D8, UETIRD	Går de fylla comviq kortet och se det som surf?	Sky ECC
2020-02-16 13:02:02	UETIRD	1EC5D8	1EC5D8, UETIRD	Ja men måste jag ändå fylla	Sky ECC
2020-02-16 13:02:04	UETIRD	1EC5D8	1EC5D8, UETIRD	Westream?	Sky ECC
2020-02-16 13:02:46	UETIRD	1EC5D8	1EC5D8, UETIRD	Okej tack	Sky ECC

Message - Time	Message - Sender	Message - Receiver	Derived - Participants	Message - Text	Enhet
2020-02-16 14:29:13	UETIRD	1EC5D8	1EC5D8, UETIRD	IMG-1581859749415, 20200216132913_UETIRD_f2b9574112dfee26c9ee326087d8bccfe6a1fbac.jpg 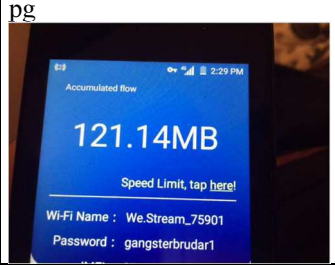	Sky ECC

[80] NFC förhandsbesked (analys av data) 2022-03-17

Ovanstående We.Stream på bild i chatt från Sky ECC *UETIRD* skulle kunna vara av samma modell som den We.Stream som beslagtas hemma hos Kojar vid frihetsberövandet den 7 juni 2021 och ses härintill.

Undersökning pågår än hos Nationellt Forensiskt Centrum (NFC). Intill ses bild på beslaget från den 7 juni 2021.[81]



Message - Time	Message - Sender	Message - Receiver	Derived - Participants	Message - Text	Enhet
2020-03-23 17:22:05	UETIRD	1EC5D8	1EC5D8, UETIRD	Vill göra klart den innan westream dör	Sky ECC

Kommunikation ses också på ANØM *4f3887* om att endast Wi-Fi används. Även nedan är det ett urval av chattar för att belysa detta.

Message - Time	Message - Sender	Message - Receiver	Derived - Participants	Message - Text	Enhet
2021-03-21 12:08:21	4f3887	buslost	buslost, 4f3887	Bror du ska alltid köra wifi. Aldrig sim kort.. Simkort är det svagaste du kan ha på en telefon	ANØM
2021-03-21 13:35:56	buslost	4f3887	buslost, 4f3887	Nej jag vöntar på en annan med brandvägg vpn	ANØM
2021-03-21 13:36:04	buslost	4f3887	buslost, 4f3887	We stream är inte så bra	ANØM
2021-03-21 13:37:23	4f3887	buslost	buslost, 4f3887	Of, brandvägg också?	ANØM
2021-03-21 13:37:32	4f3887	buslost	buslost, 4f3887	Vad heter den?	ANØM
2021-03-21 13:37:37	4f3887	buslost	buslost, 4f3887	Jag har inga simkort	ANØM

Message - Time	Message – Sender	Message – Receiver	Derived – Participants	Message - Text	Enhet
2021-02-06 22:26:39	374fbf	4f3887	374fbf, 4f3887	Skriv att du bara connectar via wifi.	ANØM

[81] NFC förhandsbesked (analys av data) 2022-03-17

Message - Time	Message – Sender	Message – Receiver	Derived – Participants	Message - Text	Enhet
2021-02-06 22:28:34	374fbf	4f3887	374fbf, 4f3887	Med SKY gjorde jag såhär: För att slippa m2m korten med den lysande signal de gav, kastade jag det långt åt helvete. Sen laddade jag ett comviq kontantkort med data varpå jag satte in det i SKY luren. Då försvann jag i den stora massan av användare i swe	ANØM
2021-02-06 22:29:02	374fbf	4f3887	374fbf, 4f3887	Har frågat om jag kan göra samma sak med dessa lurar. Väntar svar.	ANØM
2021-02-06 22:29:48	374fbf	4f3887	374fbf, 4f3887	Akademiker. No skin in the game. Säkert lediga "då det är helg". Well No risk, No champagne	ANØM
2021-02-06 22:30:37	4f3887	374fbf	374fbf, 4f3887	Du är smart du.	ANØM
2021-02-06 22:31:04	4f3887	374fbf	374fbf, 4f3887	Ska göra det med sky	ANØM
2021-02-06 22:31:31	374fbf	4f3887	374fbf, 4f3887	Men att connecta via wifi ÄR ok. Bara DU kontrollerar ISP routern. Dvs har uppdaterad firmware i den och har eget, nytt access lösenors	ANØM
2021-02-06 22:31:55	374fbf	4f3887	374fbf, 4f3887	Men wifi är wifi	ANØM
2021-02-06 22:32:00	374fbf	4f3887	374fbf, 4f3887	Inte mobilt	ANØM

Message - Time	Message – Sender	Message – Receiver	Derived – Participants	Message - Text	Enhet
2021-02-07 10:12:23	04522e	3d7ycn69veovw2	04522e, b12027 cfdc0f	Now bugs bunny don't work on wifi	ANØM
2021-02-07 10:31:31	b12027	3d7ycn69veovw2	04522e, b12027 cfdc0f	Haha fuck. Ok tell bugs bunny to put clock and time to manual and restart the phone (turn off get time from network). Phone will start working	ANØM

Message - Time	Message - Sender	Message - Receiver	Derived – Participants	Message - Text	Enhet
2021-03-21 17:08:25	4f3887	36ks4ya68wsslS	sizewide, 5ef0fa, 4f3887	Jag kör på wifi	ANØM
2021-03-21 17:08:30	5ef0fa	36ks4ya68wsslS	sizewide, 5ef0fa, 4f3887	Ok icbear säger att han kan efter 17 imorrn	ANØM
2021-03-21 17:08:34	4f3887	36ks4ya68wsslS	sizewide, 5ef0fa, 4f3887	Därför de kan va segt ibland	ANØM

Även allmän medvetenhet om att skydda sina anslutningar via VPN ses i chatt på Sky ECC, där det påtalas att inget misstag vill göras eftersom brukaren Sky ECC *UETIRD* då kan riskera långa straff.

Message - Time	Message – Sender	Message – Receiver	Derived – Participants	Message - Text	Enhet
2020-02-15 22:53:51	UETIRD	1EC5D8	1EC5D8, UETIRD	Jag säger 40 gånger ja eftersom ja riskerar långa straff vill inte göra ett VPN misstag	ANØM

3.13 Wickr-konto

I de beslagtagna telefonerna från Kojar har det inte varit möjligt att se kommunikation kopplat till applikationen Wickr. Flera av telefonerna har heller ej varit möjliga att spegla pga att de varit fabriksåterställda och saknat innehåll. Wickr är en applikation som man kan ha på vanliga telefoner för krypterad kommunikation. I chattmaterialet från de krypterade kommunikationstjänsterna är det uppenbart att applikationen Wickr används parallellt med de krypterade kommunikationstjänsterna och nedan kommer de Wickr-konton som går att koppla till aktuella krypterade kommunikationstjänster i denna analys att påvisas.

Nedan visas ett urval av kommunikation på både Sky ECC som ANØM där Wickr nämns.

Message - Time	Message – Sender	Message – Receiver	Derived - Participants	Message - Text	Enhet
2020-12-20 22:30:47	IFUJT0	3B7G45:29	3B7G45, 1HOR34, IFUJT0	eller e de din nya wivkr	Sky ECC
2020-12-20 22:30:55	3B7G45	3B7G45:29	3B7G45, 1HOR34, IFUJT0	De är min nya wickr	Sky ECC
2021-01-06 12:40:44	3B7G45	3B7G45:29	3B7G45, 1HOR34, IFUJT0	Min andra wickr	Sky ECC
2021-02-26 20:36:39	4f3887	7b7ef3	4f3887, 7b7ef3	Tor wickr och de	ANØM
2021-05-07 11:03:59	4f3887	marketengine	4f3887, marketengine	Min wickr sluta funka	ANØM

I materialet kan man sedan se specifika Wickr-konton som kopplas till de krypterade kommunikations-tjänsterna i denna analys, nedan ses chattar som styrker kopplingen.

3.13.1 Wickr-konto Galenkrim

Wickr-konto ”Galenkrim” uppges av brukaren på både Sky ECC *3B7G45* som på ANØM JID *4f3887*.

Message - Time	Message – Sender	Message – Receiver	Derived – Participants	Message - Text	Enhet
2020-12-20 22:26:43	3B7G45	3B7G45:29	3B7G45, 1HOR34, IFUJT0	Sen kan du skicka till	Sky ECC
2020-12-20 22:26:44	3B7G45	3B7G45:29	3B7G45, 1HOR34, IFUJT0	Galenkrim	Sky ECC
2020-12-20 22:26:48	3B7G45	3B7G45:29	3B7G45, 1HOR34, IFUJT0	På wickr	Sky ECC

Message - Time	Message – Sender	Message – Receiver	Derived - Participants	Message - Text	Enhet
2021-01-11 19:23:11	3B7G45	CAA8IT	3B7G45, CAA8IT	Skicka på wickr	Sky ECC
2021-01-11 19:23:13	3B7G45	CAA8IT	3B7G45, CAA8IT	När du filma igår	Sky ECC
2021-01-11 19:23:14	3B7G45	CAA8IT	3B7G45, CAA8IT	Nu	Sky ECC
2021-01-11 19:27:03	3B7G45	CAA8IT	3B7G45, CAA8IT	Aa	Sky ECC
2021-01-11 19:27:04	3B7G45	CAA8IT	3B7G45, CAA8IT	Galenkrim	Sky ECC

Message - Time	Message - Sender	Message - Receiver	Derived - Participants	Message - Text	Enhet
2021-01-14 10:51:59	3B7G45	DDE975:45	2633D9, 3B7G45, DDE975, HF0B70	My wickr is galenkrim	Sky ECC

Message - Time	Message - Sender	Message - Receiver	Derived – Participants	Message - Text	Enhet
2021-02-19 18:41:10	c2a4b3	4f3887	4f3887, c2a4b3	Du är bethovenrr på wickr? Så man har koll haha	ANØM
2021-02-19 18:44:14	4f3887	c2a4b3	4f3887, c2a4b3	Nej jag är den andra	ANØM
2021-02-19 19:03:04	c2a4b3	4f3887	4f3887, c2a4b3	Galenkrim?	ANØM
2021-02-19 19:03:17	4f3887	c2a4b3	4f3887, c2a4b3	Yes	ANØM

Notera ovan att Sky ECC *3B7G45* uppger samma Wickr-konto som sitt, som ANØM JID *4f3887* ett par månader senare bekräftar som sitt Wickr-konto.

3.13.2 Wickr-konto Psykfallet

På Sky ECC *3B7G45* nämns Wickr-kontot ”Psykfallet1” som brukarens Wickr-konto.

Message Time	Message Sender	Message Receiver	Participants	Message	Källa
2020-11-20 22:23	BFVE91	3B7G45	BFVE91, 3B7G45	Vad är din wickr?	Sky ECC Med.BG155471-2
2020-11-20 22:32	3B7G45	BFVE91	3B7G45, BFVE91	Psykfallet1	Sky ECC Med.BG155471-2

3.13.3 Wickr-konto Lantbonden

För Wickr-kontot Lantbonden hänvisas också till Händelse-PM Rosendal där kopplingen mellan ANØM JID *4f3887* och Wickr Lantbonden blir tydlig.[82] Nedan ses bara ett utdrag av det material som finns. Där det är av vikt kommer det också att visas i avsnittet händelser i tidsordning.

Message - Time	Message - Sender	Message - Receiver	Derived - Participants	Message - Text	Enhet
2021-05-07 07:21:33	marketengine	4f3887	4f3887, marketengine	Bigi ör framme	ANOM
2021-05-07 07:22:18	4f3887	marketengine	4f3887, marketengine	Yes.	ANOM

[82] Händelse-PM Rosendal

Message - Time	Message - Sender	Message - Receiver	Derived - Participants	Message - Text	Enhet
2021-05-07 07:24:34	marketengine	4f3887	4f3887, marketengine	images/8afd0ff2-a9d5-42fb-8f98-5fc1ffc36923.webp 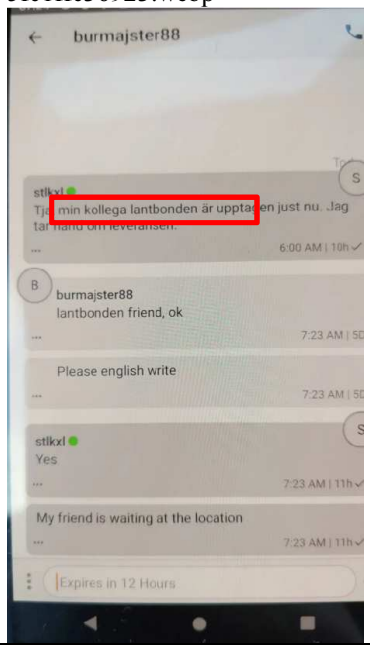	ANOM
2021-05-07 07:31:59	marketengine	4f3887	4f3887, marketengine	15 min är burms förare där	ANOM
2021-05-07 07:32:52	4f3887	marketengine	4f3887, marketengine	Yes. Jag e uppdaterad.	ANOM
2021-05-07 07:34:57	marketengine	4f3887	4f3887, marketengine	Ok. Har du kontakt med bigi oxå	ANOM
2021-05-07 07:37:34	4f3887	marketengine	4f3887, marketengine	Yes med alla.	ANOM

Message - Time	Message - Sender	Message - Receiver	Derived - Participants	Message - Text	Enhet
2021-05-16 19:16:25	marketengine	4f3887	4f3887, marketengine	images/dc03853d-a4ba-4f27-82c9-312edfd25cc9.webp 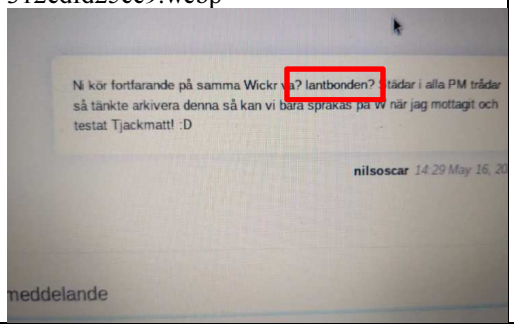	ANOM

3.13.4 Wickr-konto Svenskator

Även Wickr-kontot Svenskator går att koppla till ANØM JID *4f3887* genom att det sker parallell kommunikation om samma händelse på ANØM som på Wickr. Mer om detta i händelse-PM Rosendal.[83]

Se också avsnitt i denna analys daterat till den 6-7 juni 2021 där man ser tydlig koppling mellan brukaren av Svenskator på Wickr och ANØM JID *4f3887* genom både chattar och beslag av pengar som kopplas till Kojar via hans DNA.

3.14 Protonmail

De beslagtagna datorerna har varit krypterade varvid ingen information finns att tillgå från dem, ej heller i de telefoner som speglats har Protonmail gått att ses. Detta trots att man i chattar ser att Protonmail används. Nedan ses bekräftelse av brukaren till Sky ECC *3B7G45* att denne har ”Galetpsyk” på ”proton”. Protonmail är den kommunikationsväg som använts när adresser till narkotikaköpare har skickats till packarna, se de olika händelse-PM i ärendet. Notera likheten i namnval med Wickr konton ”galenkrim” och ”psykfallet1”.

Message - Time	Message - Sender	Message - Receiver	Derived - Participants	Message - Text	Enhet
2020-11-18 01:48:31	3B7G45	1HOR34	1HOR34, 3B7G45	Skicka den till	ANØM
2020-11-18 01:48:37	3B7G45	1HOR34	1HOR34, 3B7G45	Galetpsyk på proton	ANØM
2020-12-08 22:01:38	3B7G45	1HOR34	1HOR34, 3B7G45	Skicka nyckeln till mig	ANØM
2020-12-08 22:01:55	3B7G45	1HOR34	1HOR34, 3B7G45	Galetpsyk	ANØM

3.15 Krypterad kommunikationstjänst Ghost

Ingen telefon har tagits i beslag där det misstänks att den är krypterad med kommunikationstjänsten Ghost men eftersom flera av de beslagtagna telefonerna varit fabriksåterställda går det inte att se om de tidigare haft den krypterade kommunikationstjänsten installerad. Ghost är ännu en krypterad kommunikationstjänst.[84] Dock kan man se i chattar att brukaren av EncroChat *tmtcash*, Sky ECC *UETIRD,* Sky ECC *3B7G45* och ANØM JID *4f3887* parallellt även haft en krypterad Ghost-telefon. Meddelanden nedan är ryckta ur sitt sammanhang men finns i sin helhet i sidomaterialet. Det visas bara för att påvisa att det finns ytterligare kommunikation som inte varit möjlig att få tillgång till i ärendet trots att det finns material i

[83] Händelse-PM Rosendal
[84] PM NOA Ghost, 2022-03-17

utredningen från de andra krypterade kommunikationstjänsterna. Dessutom ser man likheten även här i att de flesta av de aktuella kontona i denna utredning refererar till parallell användande av Ghost.

Message - Time	Message – Sender	Message – Receiver	Derived - Participants	Message - Text	Enhet
2020-06-01 01:00:37	tmtcash	shockingpower	tmtcash, shockingpower	Jag har inte han på ghost	EncroChat

Message - Time	Message – Sender	Message – Receiver	Derived - Participants	Message - Text	Enhet
2020-06-17 21:06:14	UETIRD	1EC5D8	1EC5D8, UETIRD	Kan du skicka 6 månader Ghost konto	Sky ECC
2020-06-17 21:36:53	UETIRD	1EC5D8	1EC5D8, UETIRD	Kan du skicka Ghost licensekey till denna också	Sky ECC
2020-06-21 23:13:23	UETIRD	1EC5D8	1EC5D8, UETIRD	Till ghost	Sky ECC

Message - Time	Message – Sender	Message – Receiver	Derived - Participants	Message - Text	Enhet
2020-12-19 23:24:04	3B7G45	BFN9JS	3B7G45, BFN9JS	Ja har Ghost bror	Sky ECC

Message - Time	Message – Sender	Message – Receiver	Derived - Participants	Message - Text	Enhet
2020-12-19 23:24:04	3B7G45	BFN9JS	3B7G45, BFN9JS	Ja har Ghost bror	Sky ECC
2020-12-19 23:24:09	3B7G45	BFN9JS	3B7G45, BFN9JS	Men den luren ligger hemma	Sky ECC
2020-12-19 23:24:14	3B7G45	BFN9JS	3B7G45, BFN9JS	Skickar ID när ja kmr hem	Sky ECC

Message - Time	Message – Sender	Message – Receiver	Derived - Participants	Message - Text	Enhet
2021-01-15 18:25:23	3B7G45	1EC5D8	1EC5D8, 3B7G45	Jag ska köpa en ny telefon inom kort	Sky ECC
2021-01-15 18:25:32	3B7G45	1EC5D8	1EC5D8, 3B7G45	Tänkte flytta över min Ghost till nya	Sky ECC

Message - Time	Message – Sender	Message – Receiver	Derived - Participants	Message - Text	Enhet
2020-03-03 14:37:37	UETIRD	1EC5D8	1EC5D8, UETIRD	Kan du wipa min Ghost asap	Sky ECC

Message - Time	Message – Sender	Message – Receiver	Derived - Participants	Message - Text	Enhet
2021-06-06 23:56:43	4f3887	oldspell	oldspell, 4f3887	Ett skämt det här ja tror min ghost är speglad eller nptt	ANØM
2021-06-07 00:09:42	oldspell	4f3887	oldspell, 4f3887	Tror ek ghost	ANØM
2021-06-07 00:18:20	oldspell	4f3887	oldspell, 4f3887	Du kör ju bara ghost me dom	ANØM
2021-06-07 00:19:24	4f3887	oldspell	oldspell, 4f3887	Samma emd ghost	ANØM

3.16 Övrigt – Bitcoins och narkotikahandel på Internet

På alla konton på de krypterade kommunikationstjänsterna i denna analys ser man kommunikation som bekräftar narkotikaverksamhet på internet främst på Flugsvamp. Man ser också att hantering av Bitcoins bekräftas. Detta ses det mer om i PM om Flugsvamp och i PM om Bitcoins.[85]

Detta är också variabler som stärker samband mellan de aktuella krypterade kommunikationstjänsterna i denna analys.

3.16.1 Olika säljplattformar på internet

Om man i chattar på de, för detta ärende aktuella konton på krypterade kommunikationstjänster, söker på de olika säljplattformar på Internet som nämnts får man träff på flera av de olika krypterade kommunikationstjänster. Detta kan med fördel läsas tillsammans med Händelse-PM Flugsvamp och PM över Bitcoins.[86]

Nedan ses ett urval av sökning på säljplattformen ”Veteranerna”, där chattarna är ryckta ur sitt sammanhang. Över tid ger det en period på 2020-04—2021-05.

Message - Time	Message – Sender	Message – Receiver	Derived - Participants	Message - Text	Enhet
2020-04-02 13:35:20	sunnyelk	tmtcash	sunnyelk, tmtcash	Han har skrivit till veteranerna. DM	EncroChat
2020-04-27 23:42:31	UETIRD	1HOR34	1HOR34, UETIRD	Bror kan du pausa veteranerna 1 vecka	Sky ECC
2020-04-30 14:13:07	UETIRD	1HOR34	1HOR34, UETIRD	Har nån släppt från veteranerna?	Sky ECC
2020-05-13 01:55:49	UETIRD	1HOR34	1HOR34, UETIRD	tänkte få igång veteranerna	Sky ECC
2020-07-15 23:04:43	UETIRD	1HOR34	1HOR34, UETIRD	Och veteranerna	Sky ECC
2020-11-17 23:54:25	3B7G45	1HOR34	1HOR34, 3B7G45	Veteranerna FL	Sky ECC
2020-11-19 17:37:33	3B7G45	1HOR34	1HOR34, 3B7G45	Veteranerna och FL tror jag kommer komma igång	Sky ECC
2020-11-21 00:17:43	3B7G45	1HOR34	1HOR34, 3B7G45	Veteranerna kommer igång snart	Sky ECC
2020-11-25 22:48:30	3B7G45	1HOR34	1HOR34, 3B7G45	Ja la upp ectstasy och hasch på veteranerna	Sky ECC
2020-12-02 18:43:38	3B7G45	1HOR34	1HOR34, 3B7G45	Veteranernas 3cmc och nv och NK ser helt olika ut	Sky ECC
2020-12-14 21:53:41	3B7G45	1HOR34	1HOR34, 3B7G45	Kan du stänga av veteranernas hasch också	Sky ECC
2021-01-16 14:38:03	3B7G45	1HOR34	1HOR34, 3B7G45	Välj mellan veteranerna eller nv	Sky ECC
2021-03-31 20:47:27	marketengine	4f3887	4f3887, marketengine	Hur mycket ska vi betala? Har räknat ut allt från veteranerna också.	ANØM

[85] Händelse-PM Flugsvamp, PM-kryptovaluta i chattar K753871-21, Marknadsplatser på darknet
[86] Händelse-PM Flugsvamp, PM-kryptovaluta i chattar K753871-21, Marknadsplatser på darknet

Message - Time	Message – Sender	Message – Receiver	Derived - Participants	Message - Text	Enhet
2021-04-03 15:36:01	marketengine	4f3887	4f3887, marketengine	Vi har ca 2.5kg kvar. Hur tänker du med veteranerna? Vill din packare ha?	ANØM
2021-04-18 15:06:48	marketengine	4f3887	4f3887, marketengine	På Veteranerna	ANØM
2021-05-19 22:29:08	marketengine	4f3887	4f3887, marketengine	Nja skulle inte säga, hade BTC varit runt 500 så hade Nv jaft 80k i plånboken, 90k escrow+50k veteranerna+ 5kg tjack + 800g 3cmc + 400g keta + 4k ecstasy. Bara skulder på ca 200k.	ANØM

Tittar på man på en liknande sökning av säljplattformen ”DK” som också är aktuell i utredningen så ses nedan ett urval av de träffar som ges. Även här spänner det över de olika krypterade kommunikationstjänsterna med en period från 2020-04—2021-03.

Message - Time	Message – Sender	Message – Receiver	Derived - Participants	Message - Text	Enhet
2020-04-02 05:52:22	sunnyelk	tmtcash	tmtcash, sunnyelk	Dk 27 bes, 9.2k saldo. Vet 23 bes, 25.5k saldo. Fl 20 bes , 24k saldo.	EncroChat
2020-04-02 15:02:40	sunnyelk	tmtcash	tmtcash, sunnyelk	Jag tänkte gå ut med ett meddelande på dks tråd, ang leverantiden under corona osv. Är det okej?	EncroChat
2020-04-03 19:31:27	sunnyelk	tmtcash	tmtcash, sunnyelk	Finns 30k på dk.	EncroChat
2020-04-15 17:51:11	UETIRD	1HOR34	1HOR34, UETIRD	Hur mycket är leveranstiden på dk?	Sky ECC
2020-04-28 10:31:14	UETIRD	1HOR34	1HOR34, UETIRD	Jag har dk packare också	Sky ECC
2020-05-06 23:06:07	UETIRD	1HOR34	1HOR34, UETIRD	Du har inte markerat nått skickat va på dk	Sky ECC
2020-05-06 23:06:16	UETIRD	1HOR34	1HOR34, UETIRD	Hur mkt saldo finns de på dk och fl	Sky ECC
2020-05-22 11:09:03	UETIRD	1HOR34	1HOR34, UETIRD	Dk hur går de?	Sky ECC
2020-06-30 18:56:08	UETIRD	1HOR34	1HOR34, UETIRD	Hur många ordrar har dk om dagen?	Sky ECC
2020-07-15 23:06:36	UETIRD	1HOR34	1HOR34, UETIRD	Men dk	Sky ECC
2021-03-30 17:25:44	marketengine	4f3887	4f3887, marketengine	Nej men de kommer förhöra kunderna, finns idioter som kommer erkänna, vi tog ner alla våra annonser, det du skriver på forumet nu kommer va med på fup, Precis som mitt inlägg från dk va med	ANØM

4 Händelser i tidsordning

Under detta avsnitt kommer tidsatta händelser att redogöras för som ska utreda brukare av de krypterade kommunikationstjänster som det i tidigare avsnitt redogjorts för. I denna brukaranalys kommer många chattmeddelanden att vara ryckta ur sitt sammanhang och är medtagna endast för att de kan utreda brukare av den aktuella krypterad kommunikationstjänsten. Många av chattmeddelande som det hänvisas till under detta avsnitt finns även i ärendets händelse-PM, där man mer kan läsa meddelandena i sitt rätta sammanhang. Men oftast kommer chattmeddelandet i sak inte vara av betydelse i sin kontext utan endast ge ledtrådar som kan utreda brukare. Alla chattmeddelanden finns i sin helhet i sidomaterialet.

4.1 Ej tidsatta händelser

Under denna rubrik kommer saker som ej vinner på att påvisas i kronologisk ordning att redogöras men som i innehåll utreder brukare av respektive krypterad kommunikationstjänst.

4.1.1 Geografisk positionering

Uteslutande alla de aktuella konton på de krypterade kommunikationstjänsterna som ingår i denna analys har, där det varit möjligt att analysera material, sina mest frekventa positionerade uppkopplingar i Uppsala. De flesta dessutom i stadsdelarna Gottsunda/Valsätra i Uppsala. Se mer om detta under resp. telefon.

Ingen geografisk positionering utifrån inhämtade samtalslistor har varit möjlig att få på positioner utomlands utifrån de beslut om hemliga tvångsmedel för kommunikation som funnit i ärendet. Det skall också tilläggas att ingen krypterad kommunikationstjänst under aktuell tidsperiod har heller ej varit positionerad i Sverige när Kojar befunnit sig utomlands.

4.1.2 Identifiering på krypterade kommunikationstjänster

Genomgående i chattmaterial på de krypterade kommunikationstjänsterna är det tydligt om brukarens medvetenhet om att kunna bli avslöjad. I det material som förundersökningen haft till handa har det varit extra tydligt hos aktuell brukare. Nedan visas chattar som beskriver risken med att bli avslöjad och även chattar där diskussion om sättet man kan bli avslöjad på beskrivs.

På främst ANØM kan man läsa om ANØM JID *4f3887´*s rädsla att bli identifierad. Detta kommer det att redogöras för mer i avsnittet händelser i tidsordning där man kommer att utläsa stor oro för att identifiering

skett tidigare på EncroChat. Samma sak kommer även diskuteras på Sky ECC. ANØM JID *4f3887* skriver själv att hen är ”känd allmänt paranoid” och således försiktig i sin kommunikation, så pass att hen den 12 mars 2021 skickar ut meddelande till många av sina kontakter med meddelande om att hen inte vill bli kallad för sitt smeknamn utan bara sitt, då nya, alias ”Programmerad”. Notera även att ANØM JID *4f3887* också skriver att detta konto används för ”affärer och andra kriminella handlingar”. Markerat med rött i meddelandet på nästa sida.

Message - Time	Message - Sender	Message - Text	Enhet
2021-03-12 23:39:31	4f3887	{"mIsFromVault":true,"mIsSelected":false,"passwordChecked":false,"archived":false,"attachmentsList":[],"attachmentsListOld":[],"checklist":false,"content":"Encro har bevisat hur stor bevis börda identifieringen har, nu är sky också hackat och jag vill inte hamna i en tredje situation.\n\nDenna ANØM telefon använder jag endast för affärer och andra kriminella handlingar.\n\nOm ni vill diskutera annat finns det andra sätt att nå mig på.\n\nOm ni behöver nämna mig i någon konversation för att be någon annan att skriva till mig vänligen kalla mig \"Programmerad\" och inte mitt smeknamn.\n\nJag vill vara så anonym som möjligt och hoppas alla förstår mig.","creation":1615588406541,"lastModification":1615588737080,"locked":false,"reminderFired":false,"title":"Massmeddelande till alla mina kontakter.","trashed":false}	ANØM

Strax efter det att ANOM JID *4f3887* skickat ut meddelandet ovan skriver hen också med motpart ANOM JID *marketengine* och påtalar att folk identifierar sig genom att själva skriva om exempelvis sina barn.

Message - Time	Message – Sender	Message – Receiver	Derived – Participants	Message - Text	Enhet
2021-03-12 23:55:37	marketengine	4f3887	4f3887, marketengine	Hur kan de koppla en person till ett konto på sky eller encro?	ANØM
2021-03-13 00:01:30	4f3887	marketengine	4f3887, marketengine	Folk identiferar sig.	ANØM
2021-03-13 00:01:52	4f3887	marketengine	4f3887, marketengine	Tillexempel.. Hejhej! Måste lämna barnen på dagis i hötorget	ANØM

Message - Time	Message – Sender	Message - Receiver	Derived – Participants	Message - Text	Enhet
2021-03-16 08:57:50	4f3887	2u2p2wxvx5qv31	4f3887, lovehit, marketengine	Jag vågar inte, den är helt säker. Men jag är känd allmänt paranoid.	ANØM

Även fast diskussionerna ses i chattar kring hur man kan bli identifierad på krypterade kommunikationstjänster och oron för detta, så finns det konkreta chattar där innehåll kan bidra till identifiering av brukaren. Med tanke på ovanstående avsnitt där medvetenheten är så hög om detta, ses

nedanstående chattinnehåll som sannolika villospår. Nedan visas de chattar som skulle kunna identifiera brukare utifrån innehåll, i övrigt har inga konkreta chattinnehåll kunnat identifiera brukaren enligt analysen.

I chattar kan man se att brukaren av aktuella krypterade konton skriver om sina barn. Kojar har inget registrerat faderskap och ingenting i utredningen gör gällande att han har barn och/eller att han vid aktuell tidsperiod var tillsammans med en flickvän som hade barn. Värt att notera är dock att det på många av de krypterade kommunikationstjänsterna finns alias ”Ungen” samt att även Kojar sannolikt kallas för ”Ungen” så en del av nedanstående skulle kunna vara en koppling till sig själv via sitt smeknamn.

Message - Time	Message – Sender	Message – Receiver	Derived - Participants	Message - Text	Enhet
2020-12-22 13:47:21	3B7G45	3B7G45:29	3B7G45, 1HOR34, IFUJT0	För mig de lugnt bror jag har handlat en massa julklappar	Sky ECC
2020-12-22 13:47:26	3B7G45	3B7G45:29	3B7G45, 1HOR34, IFUJT0	Till barnen osv	Sky ECC
2020-12-26 20:59:57	3B7G45	3B7G45:29	3B7G45, 1HOR34, IFUJT0	Åker pulka med barnen slutar med att man ligger där i snön med röven i luften	Sky ECC
2021-01-07 14:21:58	3B7G45	1HOR34	1HOR34, 3B7G45	Ja svär på mina barns ögon	Sky ECC
2021-01-17 14:59:23	3B7G45	1HOR34	1HOR34, 3B7G45	Ja svär på mina barn jag klarar mig 100% bättre själv	Sky ECC
2021-01-20 11:38:07	3B7G45	1HOR34	1HOR34, 3B7G45	Vi diskuterar snart håller på klä barnen	Sky ECC

Message - Time	Message - Sender	Message - Receiver	Derived - Participants	Message - Text	Enhet
2021-03-30 12:53:38	4f3887	marketengine	4f3887, marketengine	Jag har barn räkningar	ANØM
2021-03-30 12:53:40	4f3887	marketengine	4f3887, marketengine	Försörja	ANØM
2021-04-14 12:47:20	4f3887	3m2d2q3svihox3	nevereasy, 4f3887, marketengine	Ja. Jag skall bara ta en snabb dusch och klä på ungen.	ANØM

Nedan ses ytterligare chattar där brukaren av Sky ECC *3B7G45* gör koppling till familj och fru. Inget registrerat äktenskap finns heller för Kojar.

Message - Time	Message – Sender	Message – Receiver	Derived - Participants	Message - Text	Enhet
2020-11-25 21:17:24	3B7G45	1HOR34	1HOR34, 3B7G45	Jag har familj försörja bror	Sky ECC

Message - Time	Message – Sender	Message – Receiver	Derived - Participants	Message - Text	Enhet
2020-12-24 17:07:16	3B7G45	1HOR34	1HOR34, 3B7G45	Sitter och kollar in i väggen hemma	Sky ECC
2020-12-24 17:07:30	3B7G45	1HOR34	1HOR34, 3B7G45	Frugan o alla har åkt ja är ensam 🤣🤣	Sky ECC

Det finns chatt där ANOM JID *4f3887* skriver om brorsbarn och Kojar har inga registrerade brorsbarn. Dock kan brorsan i dessa sammanhang även vara en nära vän i enlighet med hur de chattas.

Message - Time	Message – Sender	Message – Receiver	Derived - Participants	Message - Text	Enhet
2021-02-23 19:33:20	4f3887	7b7ef3	4f3887, 7b7ef3	Ok jag har bara lovat brorshans dotter en tröja i malaga	ANOM
2021-02-23 19:34:43	4f3887	7b7ef3	4f3887, 7b7ef3	Jag ska åka med brorshans dotter köpa en tröja har lovat	ANOM

ANOM JID *4f3887* skriver också om sina skulder och Kojar har inga officiella skulder registrerade men att brukaren av ANØM JID *4f3887* har skulder efter narkotikaaffärer framgår tydligt i chattmaterialet i stort.[87]

Message - Time	Message - Sender	Message - Receiver	Derived - Participants	Message - Text	Enhet
2021-03-30 12:54:14	marketengine	4f3887	4f3887, marketengine	Vi löser något. Har du skulder?	ANØM
2021-03-30 12:54:22	4f3887	marketengine	4f3887, marketengine	Jag har skulder	ANØM

Ovan är dessa chattar rykta ur sin kontext men ingenstans före och/eller efter dessa chattar ses tecken på att det skett byte av brukare varken genom innehåll i chattar och/eller att presentation sker av brukaren eller att motparten ifrågasätter vem som chattar. Kommunikation fortsätter således med samma kontaktnät och innehåll, både före som efter dessa chattar som skulle kunna avslöja brukaren.

4.1.3 Skenäs

På Sky ECC *3B7G45* skriver man om placering på anstalt och ”Skenäs” nämns. På den anstalten har Kojar avtjänat straff 2016-09-01 – 2016-09-22 vilket också motparten i chatten nedan också är dömd att göra.[88] Däremot står i chatten att Sky ECC *3B7G45* suttit på klass 3 anstalter många gånger vilket inte stämmer med de kontroller som gjorts av Kojar, den enda gång avtjäntat straff är på Skenäs[89]. Dessvärre är det bara en part som ses i konversationen nedan från det franska materialet.

Message - Time	Message – Sender	Message – Receiver	Derived – Participants	Message - Text	Enhet
2021-01-21 02:03:57	3B7G45	CAA8IT	3B7G45, CAA8IT	Vart fick du	Sky ECC
2021-01-21 02:05:17	3B7G45	CAA8IT	3B7G45, CAA8IT	Ja har suttit där	Sky ECC
2021-01-21 02:05:24	3B7G45	CAA8IT	3B7G45, CAA8IT	Har några vänner där	Sky ECC
2021-01-21 02:05:25	3B7G45	CAA8IT	3B7G45, CAA8IT	Nu	Sky ECC
2021-01-21 02:05:59	3B7G45	CAA8IT	3B7G45, CAA8IT	Aa	Sky ECC

[87] Finansiell utredning, Kojar Amin, 2022-03-02
[88] PM Skenäs-Kriminalvården, 2022-01-27 inkl. bilagor
[89] PM Skenäs-Kriminalvården, 2022-01-27 inkl. bilagor

Message - Time	Message – Sender	Message – Receiver	Derived – Participants	Message - Text	Enhet
2021-01-21 02:06:05	3B7G45	CAA8IT	3B7G45, CAA8IT	Dom har suttit långa straff	Sky ECC
2021-01-21 02:06:23	3B7G45	CAA8IT	3B7G45, CAA8IT	Blivit urslussade dit	Sky ECC
2021-01-21 02:07:18	3B7G45	CAA8IT	3B7G45, CAA8IT	Ja dom e super	Sky ECC
2021-01-21 02:07:21	3B7G45	CAA8IT	3B7G45, CAA8IT	Men super kriminella	Sky ECC
2021-01-21 02:07:22	3B7G45	CAA8IT	3B7G45, CAA8IT	Hahahaha	Sky ECC
2021-01-21 02:08:03	3B7G45	CAA8IT	3B7G45, CAA8IT	Har en som fick 8 år	Sky ECC
2021-01-21 02:08:07	3B7G45	CAA8IT	3B7G45, CAA8IT	Han sitter sitt sista år nu	Sky ECC
2021-01-21 02:08:16	3B7G45	CAA8IT	3B7G45, CAA8IT	Aa	Sky ECC
2021-01-21 02:08:50	3B7G45	CAA8IT	3B7G45, CAA8IT	Nej	Sky ECC
2021-01-21 02:08:52	3B7G45	CAA8IT	3B7G45, CAA8IT	Behövs ej	Sky ECC
2021-01-21 02:09:07	3B7G45	CAA8IT	3B7G45, CAA8IT	Ingen kommer säga visa papper	Sky ECC
2021-01-21 02:09:54	3B7G45	CAA8IT	3B7G45, CAA8IT	Nej dom frågar ej dör	Sky ECC
2021-01-21 02:09:59	3B7G45	CAA8IT	3B7G45, CAA8IT	Skenäs är som behandlingshem	Sky ECC
2021-01-21 02:11:30	3B7G45	CAA8IT	3B7G45, CAA8IT	Fett nice	Sky ECC

Message - Time	Message – Sender	Message – Receiver	Derived – Participants	Message - Text	Enhet
2020-12-02 00:42:57	3B7G45	CAA8IT	3B7G45, CAA8IT	Hur länge har du o sitta	Sky ECC
2020-12-02 00:42:59	3B7G45	CAA8IT	3B7G45, CAA8IT	Effektivt	Sky ECC
2020-12-02 00:43:16	3B7G45	CAA8IT	3B7G45, CAA8IT	Ingenting	Sky ECC
2020-12-02 00:43:20	3B7G45	CAA8IT	3B7G45, CAA8IT	Får du inte fotboja?	Sky ECC
2020-12-02 00:43:43	3B7G45	CAA8IT	3B7G45, CAA8IT	Aa	Sky ECC
2020-12-02 00:44:01	3B7G45	CAA8IT	3B7G45, CAA8IT	Ja de är ingenting du kommer få öppen anstalt	Sky ECC
2020-12-02 00:44:11	3B7G45	CAA8IT	3B7G45, CAA8IT	Aa	Sky ECC
2020-12-02 00:44:29	3B7G45	CAA8IT	3B7G45, CAA8IT	Ja har suttit på Klass 3 massvis gånger	Sky ECC
2020-12-02 00:49:51	3B7G45	CAA8IT	3B7G45, CAA8IT	Man måste prova på kåken	Sky ECC
2020-12-02 00:50:52	3B7G45	CAA8IT	3B7G45, CAA8IT	Sen är de bara säga du känner mig om de folk där	Sky ECC
2020-12-02 00:50:57	3B7G45	CAA8IT	3B7G45, CAA8IT	Du vet ju själv	Sky ECC
2020-12-02 00:51:03	3B7G45	CAA8IT	3B7G45, CAA8IT	Ja känner hela sverige	Sky ECC

Ingenstans före och/eller efter chatten ovan om att brukaren av Sky ECC *3B7G45* ”suttit på Klass 3 massvis med gånger” samt kopplingen till Skenäs kan man i analysen se att det byts brukare av Sky ECC *3B7G45*. Detta är samma innehåll och deltagande i gruppchattar samt kontaktnät som det chattas med. Ingen varken före och/eller efter ifrågasätter vem de chattar med samt att ingen ny presentation av brukaren av Sky ECC *3B7G45* görs varvid det tolkas som samma brukare under hela tidsperioden.

4.2 Händelser i tidsordning

Under detta avsnitt kommer konversationer på de krypterade kommunikationstjänsterna för perioden 2020-02-08—2021-06-07 presenteras där det varit av intresse för utredningen och där det funnits möjlighet att jämföras med annat utredningsmaterial. Det är dels konversationer som i sitt innehåll kan identifiera brukare men även positionerade uppkopplingar för de krypterade kommunikationstjänsterna i jämförelse med annat utredningsmaterial. Främst har jämförelse skett med annat material som också innehåller positionerade händelser.

4.2.1 8 februari 2020

På Sky ECC skriver *UETIRD* den 8 februari 2020 kl.19:54 att hen inte är i Sverige. Rödmarkerat i tabellen nedan för att öka läsbarheten. Inga positioner fanns för analys för Sky ECC *UETIRD* för den här tidpunkten.

Message - Time	Message – Sender	Message – Receiver	Derived - Participants	Message - Text	Enhet
2020-02-08 14:41:54	UETIRD	1EC5D8	1EC5D8, UETIRD	Går de lösa 4 Ghost idag	Sky ECC
2020-02-08 19:53:04	UETIRD	1EC5D8	1EC5D8, UETIRD	Dom ska till Uppsala ja vill ta dit mina cash	Sky ECC
2020-02-08 19:54:43	UETIRD	1EC5D8	1EC5D8, UETIRD	Jag är inte i Sverige	Sky ECC

Det är samstämmigt med att Kojar inte är i Sverige eftersom han den 8 februari 2020 kl.11:15 reser från Arlanda till Amsterdam, med hemresa den 14 februari 2020. Resorna anses i flygpassagerarsystemet sannolikt genomförts. [90]

PNR Record Locator	Passenger Last Name	Passenger First Name	PNR Booked Timestamp	Flight Code	Flight ETD	Flight Origin Airport	Flight ETA	Flight Destination Airport
TVLSLR	Amin	Kojar	2020-02-06 23:45	KL1108	2020-02-08 11:15	ARN	2020-02-08 13:20	AMS
Eftersom inheckningsfrekvens och säte återfinns i rådata bedöms det som sannolikt att biljetten har nyttjats.								
OXOYQY	Amin	Kojar	2020-02-13 12:04	D85050	2020-02-14 07:45	AGP	2020-02-14 12:05	ARN
Eftersom inheckningsfrekvens och säte återfinns i rådata bedöms det som sannolikt att biljetten har nyttjats.								

[90] Flygbokningar Kojar Amin

4.2.2 16-17 februari 2020

Både den 16:e som 17:e februari 2020 finns ljudfiler från Sky ECC *UETIRD* där det bekräftas att det är Kojars röst, innehållet i samtalet är inte av intresse för brukaranalysen.[91]

Message - Time	Message - Sender	Message - Receiver	Derived - Participants	Message - Text	Enhet
2020-02-16 21:12:29	UETIRD	1EC5D8	1EC5D8, UETIRD	audiofile, 20200217171615_UETIRD_6590c7cc8846e1f9f5040a7c6e118537d2d9ba7e.amr	Sky ECC
2020-02-17 17:46:24	UETIRD	1EC5D8	1EC5D8, UETIRD	audiofile, 20200217164624_UETIRD_4e9337ec84038df770cc9c5d9ae0e70d9dcb35a3.amr	Sky ECC
2020-02-17 18:16:15	UETIRD	1EC5D8	1EC5D8, UETIRD	audiofile, 20200217171615_UETIRD_6590c7cc8846e1f9f5040a7c6e118537d2d9ba7e.amr	Sky ECC

4.2.3 21 februari 2020

Den 21 februari 2020 reser Kojar sannolikt fram- och tillbaka från Arlanda till Köpenhamn. Nedan ses utdrag ur flygpassagerarinformationen.[92]

PNR Record Locator	Passenger Last Name	Passenger First Name	PNR Booked Timestamp	Flight Code	Flight Origin Airport	Flight ETA	Flight Destination Airport	Flight Destination Airport
QJH848	Amin	Kojar	2020-02-17 21:47	SK0405	2020-02-21 12:45	ARN	2020-02-21 13:55	CPH
QJAWX3	Amin	Kojar	2020-02-17 21:52	SK1410	2020-02-21 20:50	CPH	2020-02-21 22:05	ARN
Eftersom inheckningsfrekvens och säte återfinns i rådata bedöms det som sannolikt att biljetten har nyttjats.								

[91] Förhör Martin Gunér, 2022-02-11, Förhör Carina Neumann 2022-02-11, PM Identifiering av ljudfiler, 2022-03-16, PM Identifiering ljudfiler Kojar Amin, 2022-03-15, PM Ljudfiler
[92] Flygbokningar Kojar Amin

4.2.4 14-15 mars 2020

Den 14 mars reser Kojar sannolikt från Arlanda till Barcelona och dagen efter reser han sannolikt tillbaka till Arlanda igen. Nedan ses utdrag från flygpassagerarinformationen som kommit utredningen tillhanda.[93]

PNR Record Locator	Passenger Last Name	Passenger First Name	PNR Booked Timestamp	Flight Code	Flight ETD	Flight Origin Airport	Flight ETA	Flight Destination Airport
TNYNQC	Amin	Kojar	2020-03-13 13:58	D85555	2020-03-14 13:30	ARN	2020-03-14 13:55	BCN
TNYNQC	Amin	Kojar	2020-03-13 13:58	D85554	2020-03-15 15:15	BCN	2020-03-15 19:00	ARN
Eftersom inheckningsfrekvens och säte återfinns i rådata bedöms det som sannolikt att biljetterna har nyttjats.								

4.2.5 1 april 2020

I chatt den 1 april 2020 bekräftar brukaren av EncroChat *tmtcash* att hen har adress i Uppsala. Rödmarkerat i tabellen nedan för ökad läsbarhet.

Message - Time	Message – Sender	Message – Receiver	Derived – Participants	Message - Text	Enhet
2020-04-01 19:09:24	sonictin	tmtcash	sonictin, tmtcash	Js hat nån som ksn komna	EncroChat
2020-04-01 19:09:39	sonictin	tmtcash	sonictin, tmtcash	Till din adress så ge adress när du ksn	EncroChat
2020-04-01 19:10:57	tmtcash	sonictin	sonictin, tmtcash	Uppsala	EncroChat

Den 1 april 2020 skriver EncroChat användaren *tmtcash* också med EncroChat användaren *farmajo* om att hens Ghost-telefon[94] är ”wipad” dvs. fabriksåterställd. Före kommunikationen mellan EncroChat användaren *tmtcash* och EncroChat *farmajo* pågår en chatt också mellan användaren Sky ECC *UETIRD* och motparten SKY ECC *1EC5D8*. Innehållet i den Sky ECC chatten gäller också en wipad Ghost-telefon. I chatten på Sky ECC syns endast meddelanden från användaren *UETIRD*. Nedan i tabellen ses både chattar som EncroChat *tmtcash* och Sky ECC *UETIRD* har parallellt om liknande saker.

Message - Time	Message - Sender	Message - Receiver	Derived - Participants	Message - Text	Enhet
2020-04-01 16:12:07	tmtcash	farmajo	tmtcash, farmajo	Exakt	EncroChat
2020-04-01 16:12:16	tmtcash	farmajo	tmtcash, farmajo	Han e fet	EncroChat
2020-04-01 19:34:24	farmajo	tmtcash	tmtcash, farmajo	Inget nytt från ghost?	EncroChat
2020-04-01 19:35:44	tmtcash	farmajo	tmtcash, farmajo	Han skriver ikväll sa han	EncroChat
2020-04-01 19:36:10	UETIRD	1EC5D8	1EC5D8, UETIRD	Tja	Sky ECC
2020-04-01 19:36:43	tmtcash	farmajo	tmtcash, farmajo	Bror du ska veta ghost	EncroChat
2020-04-01 19:36:49	tmtcash	farmajo	tmtcash, farmajo	Dom har skit dålig support	EncroChat

[93] Flygbokningar Kojar Amin
[94] PM NOA Ghost, 2022-03-17

Message - Time	Message - Sender	Message - Receiver	Derived - Participants	Message - Text	Enhet
2020-04-01 19:43:02	farmajo	tmtcash	tmtcash, farmajo	Aa veet riktig seeg minns sist han skulle hjälpa med en grej tog typ 3-4dagar	EncroChat
2020-04-01 19:43:09	farmajo	tmtcash	tmtcash, farmajo	Men bomba honom bror	EncroChat
2020-04-01 19:43:38	farmajo	tmtcash	tmtcash, farmajo	Säg t han brosham har ek lur som varot off sens jag köpt den behlver amvändas nuu	EncroChat
2020-04-01 19:44:01	tmtcash	farmajo	tmtcash, farmajo	Har skrivit igen	EncroChat
2020-04-01 20:38:36	UETIRD	1EC5D8	1EC5D8, UETIRD	Minns du vi posta 3 Ghost	Sky ECC
2020-04-01 20:39:03	UETIRD	1EC5D8	1EC5D8, UETIRD	1 till göteborg och 2 till Barcelona	Sky ECC
2020-04-01 20:41:10	tmtcash	farmajo	tmtcash, farmajo	Bror	EncroChat
2020-04-01 20:41:14	tmtcash	farmajo	tmtcash, farmajo	Hur ser telefonen ut	EncroChat
2020-04-01 20:41:15	tmtcash	farmajo	tmtcash, farmajo	?	EncroChat
2020-04-01 20:41:27	tmtcash	farmajo	tmtcash, farmajo	Vad behöver du nu	EncroChat
2020-04-01 20:41:34	farmajo	tmtcash	tmtcash, farmajo	Vadå	EncroChat
2020-04-01 20:41:43	tmtcash	farmajo	tmtcash, farmajo	Är telefonen wipad	EncroChat
2020-04-01 20:41:51	farmajo	tmtcash	tmtcash, farmajo	Aa	EncroChat
2020-04-01 20:41:56	farmajo	tmtcash	tmtcash, farmajo	Alltså man skrovot fel kod	EncroChat
2020-04-01 20:41:58	tmtcash	farmajo	tmtcash, farmajo	Hela hela?	EncroChat
2020-04-01 20:41:58	farmajo	tmtcash	tmtcash, farmajo	Flers ggr	EncroChat
2020-04-01 20:42:04	tmtcash	farmajo	tmtcash, farmajo	Eller bara ghost appen	EncroChat
2020-04-01 20:42:13	farmajo	tmtcash	tmtcash, farmajo	Bör du sötter på den	EncroChat
2020-04-01 20:42:17	farmajo	tmtcash	tmtcash, farmajo	Hela	EncroChat
2020-04-01 20:47:05	UETIRD	1EC5D8	1EC5D8, UETIRD	En av lurarna	Sky ECC
2020-04-01 20:47:12	UETIRD	1EC5D8	1EC5D8, UETIRD	Killen har skricit fel kod för många ggr	Sky ECC
2020-04-01 20:47:19	UETIRD	1EC5D8	1EC5D8, UETIRD	Han kommer inte in	Sky ECC
2020-04-01 20:47:36	tmtcash	farmajo	tmtcash, farmajo	Men är den wipad eller kan man fortsätta slå in kod	EncroChat
2020-04-01 20:47:41	tmtcash	farmajo	tmtcash, farmajo	Ta bild	EncroChat
2020-04-01 20:50:41	farmajo	tmtcash	tmtcash, farmajo	Helt wipad	EncroChat
2020-04-01 20:50:46	farmajo	tmtcash	tmtcash, farmajo	De sån anslut till wifi som en helt ny lur du vet	EncroChat
2020-04-01 20:54:12	UETIRD	1EC5D8	1EC5D8, UETIRD	Så den har wipats	Sky ECC
2020-04-01 20:54:15	UETIRD	1EC5D8	1EC5D8, UETIRD	Han bor i barca	Sky ECC
2020-04-01 20:54:42	UETIRD	1EC5D8	1EC5D8, UETIRD	Jag kan hjälpa han me installation men hur vet vi vilken av dom lurarna de är	Sky ECC
2020-04-01 20:56:18	UETIRD	1EC5D8	1EC5D8, UETIRD	Dom har bytt till comviq	Sky ECC
2020-04-01 20:56:23	UETIRD	1EC5D8	1EC5D8, UETIRD	Där ligger felet	Sky ECC
2020-04-01 20:58:29	UETIRD	1EC5D8	1EC5D8, UETIRD	Jag har bild på 2 av kontona som inte är wiped	Sky ECC

Message - Time	Message - Sender	Message - Receiver	Derived - Participants	Message - Text	Enhet
2020-04-01 21:07:10	tmtcash	farmajo	tmtcash, farmajo	563a3e74d1d868417947b9d60d72ca74 	EncroChat

I bilden ovan skrivs det i blå ruta *”Jag har bild på 2 av kontona som inte är wiped”* vilket är identiskt med vad brukaren av Sky ECC *UETIRD* skrivit i sin konversation kl.20:58:29, ses rödmarkerat på föregående sida. Tidpunkten på bilden är även den identisk med chattmeddelandet på Sky ECC. Noterbart är också att Sky ECC *UETIRD´*s meddelande innan detta är ett kort meddelande vilket även det skulle kunna stämma med föregående meddelande på bilden samt att tiden för den chatten är densamma dvs. 20:56 PM. Den avfotade telefonen skulle således kunna vara den telefonen som innehöll kontot Sky ECC *UETIRD*.

Chattkonversationen om Ghost fortsätter på EncroChat mellan *tmtcash* och *farmajo*.

Message - Time	Message - Sender	Message - Receiver	Derived - Participants	Message - Text	Enhet
2020-04-01 21:07:45	tmtcash	farmajo	tmtcash, farmajo	Bror har du intr lagt till dig som.vän från nån av dom andra ghosten	EncroChat
2020-04-01 21:08:08	tmtcash	farmajo	tmtcash, farmajo	Bror han säger de fanns simkort i dom	EncroChat
2020-04-01 21:08:10	farmajo	tmtcash	tmtcash, farmajo	Nej bror	EncroChat
2020-04-01 21:08:36	farmajo	tmtcash	tmtcash, farmajo	Å fick inga simkort alls med bror	EncroChat
2020-04-01 21:09:05	tmtcash	farmajo	tmtcash, farmajo	Inte på nån av lurarna?	EncroChat
2020-04-01 21:09:30	farmajo	tmtcash	tmtcash, farmajo	Nej bror	EncroChat
2020-04-01 21:09:49	farmajo	tmtcash	tmtcash, farmajo	Bara luren med laddaremå hörlurar	EncroChat
2020-04-01 21:09:52	tmtcash	farmajo	tmtcash, farmajo	Bror telefonerna går inte runt utan simkort om dln inte är kopplade till ett simkort från första början	EncroChat
2020-04-01 21:10:01	tmtcash	farmajo	tmtcash, farmajo	Simkortet låg i redan	EncroChat
2020-04-01 21:11:28	farmajo	tmtcash	tmtcash, farmajo	Bror va ska jag säga till.dej då	EncroChat
2020-04-01 21:11:39	farmajo	tmtcash	tmtcash, farmajo	Finns de lösning på de här	EncroChat
2020-04-01 21:11:51	tmtcash	farmajo	tmtcash, farmajo	Jag väntar svar	EncroChat
2020-04-01 21:12:55	tmtcash	farmajo	tmtcash, farmajo	Han säger de omöjligt för mig hitta kontot	EncroChat
2020-04-01 21:13:18	farmajo	tmtcash	tmtcash, farmajo	Dom såldes samtidigt	EncroChat
2020-04-01 21:13:25	farmajo	tmtcash	tmtcash, farmajo	Aktiveeades samtidigt	EncroChat
2020-04-01 21:13:41	farmajo	tmtcash	tmtcash, farmajo	Gett han 2namn av dom	EncroChat

Message - Time	Message - Sender	Message - Receiver	Derived - Participants	Message - Text	Enhet
2020-04-01 21:13:46	UETIRD	1EC5D8	1EC5D8, UETIRD	Kan du inte se skyid på alla 3 som såldes samtidigt?	Sky ECC
2020-04-01 21:13:50	UETIRD	1EC5D8	1EC5D8, UETIRD	Dom aktiverades samtidigt	Sky ECC
2020-04-01 21:14:01	farmajo	tmtcash	tmtcash, farmajo	Säg så	EncroChat
2020-04-01 21:14:11	tmtcash	farmajo	tmtcash, farmajo	Har du datum	EncroChat
2020-04-01 21:14:49	UETIRD	1EC5D8	1EC5D8, UETIRD	TQJ09 VYR17 Ghostid	Sky ECC
2020-04-01 21:14:53	UETIRD	1EC5D8	1EC5D8, UETIRD	På 2 av dom	Sky ECC
2020-04-01 21:15:37	tmtcash	farmajo	tmtcash, farmajo	99480a1bff923c43fb445b155c877f62 	EncroChat
2020-04-01 21:16:24	farmajo	tmtcash	tmtcash, farmajo	Ka ej se	EncroChat
2020-04-01 21:16:48	tmtcash	farmajo	tmtcash, farmajo	Han sa ja kollar imorgon när jag har datorn	EncroChat
2020-04-01 21:16:53	tmtcash	farmajo	tmtcash, farmajo	Hur lång tid kan ha gått?	EncroChat
2020-04-01 21:17:03	farmajo	tmtcash	tmtcash, farmajo	Från	EncroChat
2020-04-01 21:17:09	farmajo	tmtcash	tmtcash, farmajo	Bror kannkolla.min	EncroChat
2020-04-01 21:17:14	farmajo	tmtcash	tmtcash, farmajo	Dom staryades samtodogt väl	EncroChat
2020-04-01 21:17:19	tmtcash	farmajo	tmtcash, farmajo	Aa	EncroChat
2020-04-01 21:17:28	farmajo	tmtcash	tmtcash, farmajo	Ska se nu	EncroChat
2020-04-01 21:19:01	farmajo	tmtcash	tmtcash, farmajo	24jul	EncroChat
2020-04-01 21:19:09	farmajo	tmtcash	tmtcash, farmajo	2020	EncroChat
2020-04-01 21:19:13	farmajo	tmtcash	tmtcash, farmajo	Den går ut	EncroChat
2020-04-01 21:19:59	tmtcash	farmajo	tmtcash, farmajo	Okej	EncroChat

Återigen i bild ovan ses en avfotograferad telefon där man kan se delar av de ”blå” meddelandena, dessa stämmer väl överens med början av vad *UETIRD* skriver på Sky ECC vid åtminstone samma klockslag som det sista ”blåa” meddelandet, kl.21:14, ses på raderna ovanför i tabellen ovan, rödmarkerade.

Sammantagen jämförelse mellan dessa två chattar vid aktuell tidpunkt på Sky ECC med användare *UETIRD* och EncroChat med användare *tmtcash* så kan man med vägledning i bilderna av den avfotograferade telefonen se ett tydligt samband i brukare.

4.2.6 3 april 2020

I chatt den 3 april 2020 skriver EncroChat *tmtcash* att hen har corona, Kojar har inga registrerade Covid-19 testsvar hos Region Uppsala.[95]

Message - Time	Message - Sender	Message - Receiver	Derived - Participants	Message - Text	Enhet
2020-04-03 00:14:28	tmtcash	sidartha	tmtcash, sidhartha	Yes bro im in bed think i get corona	EncroChat
2020-04-03 00:14:30	tmtcash	sidartha	tmtcash, sidhartha	Hahah	EncroChat

Den 3 april 2020 svarar EncroChat *tmtcash* ”Jo” på frågan om hen har en ”guzz”. Kojar har under utredningens gång haft besök från en flickvän samt att det finns material i Kojars telefon som tyder på en kärleksrelation med en tjej.[96]

Message - Time	Message - Sender	Message - Receiver	Derived - Participants	Message - Text	Enhet
2020-04-03 11:51:03	farmajo	tmtcash	farmajo, tmtcash	Har du ingen guzz?	EncroChat
2020-04-03 11:51:07	tmtcash	farmajo	farmajo, tmtcash	Jo	EncroChat
2020-04-03 11:51:48	tmtcash	farmajo	farmajo, tmtcash	Pallar eh träffa nån	EncroChat
2020-04-03 11:51:52	tmtcash	farmajo	farmajo, tmtcash	Höra röster	EncroChat

Den 3 april 2020 kan man också se att EncroChat *tmtcash* skriver om Blå vägen i Björklinge. Värt att notera är det ärende på Blå Vägen i Björklinge som uppdagas de sista månaderna 2020 då med styrande part som skriver från Sky ECC *3B7G45*. Pontus Clewebrink som dömdes i ärende 5000-K1529443-20 och som är folkbokförd på Blå vägen i Björklinge hade också under nedanstående en röd Volvo registrerad på sig.[97]

Message - Time	Message – Sender	Message – Receiver	Derived – Participants	Message - Text	Enhet
2020-04-03 14:09:39	tmtcash	hoodengineer	tmtcash, hoodenengineer	Be han åka mot blåvägen	EncroChat
2020-04-03 14:22:04	hoodengineer	tmtcash	tmtcash, hoodenengineer	Tja ska gå till blågatan?	EncroChat
2020-04-03 14:22:17	tmtcash	hoodengineer	tmtcash, hoodenengineer	Blåvägen 28	EncroChat
2020-04-03 14:35:34	hoodengineer	tmtcash	hoodenengineer, tmtcash	Bror vilken buss e det åt vilket håll ?	EncroChat
2020-04-03 14:35:53	tmtcash	hoodengineer	hoodenengineer, tmtcash	Mot björklinge	EncroChat
2020-04-03 14:35:54	hoodengineer	tmtcash	hoodenengineer, tmtcash	Och varr ska han hoppa blågatan?	EncroChat
2020-04-03 14:36:00	hoodengineer	tmtcash	hoodenengineer, tmtcash	Ok	EncroChat
2020-04-03 14:38:00	hoodengineer	tmtcash	hoodenengineer, tmtcash	Hållplats?	EncroChat
2020-04-03 14:45:46	tmtcash	hoodengineer	hoodenengineer, tmtcash	Svär vet ej	EncroChat
2020-04-03 14:45:50	tmtcash	hoodengineer	hoodenengineer, tmtcash	Bor ej där vänta	EncroChat
2020-04-03 14:46:20	hoodengineer	tmtcash	hoodenengineer, tmtcash	Va	EncroChat
2020-04-03 14:46:24	hoodengineer	tmtcash	hoodenengineer, tmtcash	Ok	EncroChat
2020-04-03 14:47:22	tmtcash	hoodengineer	hoodenengineer, tmtcash	Buss 104 mot björklinge	EncroChat

[95] PM Coronatest, 2022-03-10
[96] 2021-5000-BG70650-6, Undersökningsprotokoll BG70650-6, Telefonspegling BG70650-6
[97] 5000-K1529443-20, Förundersökningsprotokoll Blå vägen, s.462

Message - Time	Message – Sender	Message – Receiver	Derived – Participants	Message - Text	Enhet
2020-04-03 14:47:29	tmtcash	hoodengineer	hoodenengineer, tmtcash	Hållplats häggeby	EncroChat
2020-04-03 16:20:12	tmtcash	hoodengineer	hoodenengineer, tmtcash	Okej killen har en röd v70 Encro	EncroChat
2020-04-03 16:49:16	hoodengineer	tmtcash	hoodenengineer, tmtcash	Han ebpå hemköp parkering	EncroChat
2020-04-03 16:49:35	tmtcash	hoodengineer	hoodenengineer, tmtcash	Be hsn gå fram.till bilen	EncroChat
2020-04-03 16:49:37	tmtcash	hoodengineer	hoodenengineer, tmtcash	Röd v70	EncroChat
2020-04-03 16:49:57	tmtcash	hoodengineer	hoodenengineer, tmtcash	Han har keps och solglasögon	EncroChat

I chatt den 3 april 2020 skriver också EncroChat *tmtcash* att hen ska ge EncroChat *sunnyelk* ”en ny telefoon”. Kojars föräldrar bor i Gottsunda, Uppsala där Kojar under perioder också varit folkbokförd och där även Kojar frihetsberövades den 7 juni 2021.

Message - Time	Message – Sender	Message – Receiver	Derived - Participants	Message - Text	Enhet
2020-04-03 14:27:10	tmtcash	sunnyelk	tmtcash, sunnyelk	Tja har du vägarna förbi gottsunda nått?	EncroChat
2020-04-03 14:28:02	sunnyelk	tmtcash	tmtcash, sunnyelk	Ja ikväll vid 21-22.	EncroChat
2020-04-03 14:28:27	tmtcash	sunnyelk	tmtcash, sunnyelk	Okje grymt ska ge dig en ny telefoon	EncroChat
2020-04-03 14:28:59	sunnyelk	tmtcash	tmtcash, sunnyelk	Ska jag lämna den jag har nu?	EncroChat
2020-04-03 14:30:06	tmtcash	sunnyelk	tmtcash, sunnyelk	Aa så får du en annan	EncroChat
2020-04-03 14:30:43	sunnyelk	tmtcash	tmtcash, sunnyelk	Okej. :) ska jag ändra koden o sånt på den?	EncroChat
2020-04-03 14:31:03	tmtcash	sunnyelk	tmtcash, sunnyelk	Aa ändra till 2 enkla	EncroChat

Den 3 april 2020 bekräftar användaren EncroChat *tmtcash* att hen även har ”sky” vilket tolkas som en Sky ECC telefon. Under denna period är Sky ECC *UETIRD* också aktiv.

Message - Time	Message – Sender	Message – Receiver	Derived - Participants	Message - Text	Enhet
2020-04-03 15:01:35	kalasjnikov	tmtcash	kalasjnikov, tmtcash	Har du sky eller	EncroChat
2020-04-03 15:01:53	tmtcash	kalasjnikov	kalasjnikov, tmtcash	Aa	EncroChat

Senare samma kväll, 3 april 2020 innan man kan se en konversationstråd startas mellan Sky ECC *UETIRD* och Sky ECC *1HOR34*, så ser man fortsatt konversation mellan EncroChat *tmtcash* och EncroChat *sunnyelk*. Det är när byte av telefon ska göras.

Message - Time	Message – Sender	Message – Receiver	Derived - Participants	Message - Text	Enhet
2020-04-03 20:26:05	sunnyelk	tmtcash	sunnyelk, tmtcash	Jag åker nu, från huddinge.	EncroChat
2020-04-03 20:26:32	sunnyelk	tmtcash	sunnyelk, tmtcash	Fast har bara mobilen med mig. Inget annat.	EncroChat
2020-04-03 20:27:01	tmtcash	sunnyelk	sunnyelk, tmtcash	Som vad mer	EncroChat

Message - Time	Message – Sender	Message – Receiver	Derived - Participants	Message - Text	Enhet
2020-04-03 20:28:28	sunnyelk	tmtcash	sunnyelk, tmtcash	Förpackningen och Laddaren glappar men har en extra hemma.	EncroChat
2020-04-03 20:28:37	tmtcash	sunnyelk	sunnyelk, tmtcash	Aha	EncroChat
2020-04-03 20:28:56	tmtcash	sunnyelk	sunnyelk, tmtcash	Bara lureb som behövs	EncroChat
2020-04-03 20:29:06	sunnyelk	tmtcash	sunnyelk, tmtcash	Ok dåså.	EncroChat
2020-04-03 20:29:48	sunnyelk	tmtcash	sunnyelk, tmtcash	Ska jag radera chatten	EncroChat
2020-04-03 20:30:16	tmtcash	sunnyelk	sunnyelk, tmtcash	Spelar ingen roll	EncroChat
2020-04-03 20:30:40	sunnyelk	tmtcash	sunnyelk, tmtcash	Ok	EncroChat
2020-04-03 21:12:20	sunnyelk	tmtcash	sunnyelk, tmtcash	Framme om 10 min.	EncroChat
2020-04-03 21:12:31	tmtcash	sunnyelk	sunnyelk, tmtcash	Okej åk t k parkering en silver xc60	EncroChat
2020-04-03 21:12:37	tmtcash	sunnyelk	sunnyelk, tmtcash	Den är öppen	EncroChat
2020-04-03 21:12:41	sunnyelk	tmtcash	sunnyelk, tmtcash	Ok	EncroChat
2020-04-03 21:12:45	tmtcash	sunnyelk	sunnyelk, tmtcash	Mobilen ligger i mitten facket	EncroChat
2020-04-03 21:12:51	tmtcash	sunnyelk	sunnyelk, tmtcash	Koden är 123456	EncroChat
2020-04-03 21:13:05	tmtcash	sunnyelk	sunnyelk, tmtcash	Sen när du kommer in går du in i sky appen	EncroChat
2020-04-03 21:13:42	tmtcash	sunnyelk	sunnyelk, tmtcash	Där är koden 123456	EncroChat
2020-04-03 21:13:47	tmtcash	sunnyelk	sunnyelk, tmtcash	Jag skriver till dig där	EncroChat
2020-04-03 21:13:52	sunnyelk	tmtcash	sunnyelk, tmtcash	Ok.	EncroChat
2020-04-03 21:13:53	tmtcash	sunnyelk	sunnyelk, tmtcash	Det är en iphone	EncroChat
2020-04-03 21:15:47	sunnyelk	tmtcash	sunnyelk, tmtcash	Koden till denhät är stockholmstockholm123 och stockholm123	EncroChat
2020-04-03 21:16:02	tmtcash	sunnyelk	sunnyelk, tmtcash	Okeh	EncroChat
2020-04-03 21:21:36	tmtcash	sunnyelk	sunnyelk, tmtcash	När du svänger in	EncroChat
2020-04-03 21:21:42	tmtcash	sunnyelk	sunnyelk, tmtcash	Första parkeringen till vänster	EncroChat
2020-04-03 21:23:52	sunnyelk	tmtcash	sunnyelk, tmtcash	Lämnar över nu	EncroChat
2020-04-03 21:24:12	tmtcash	sunnyelk	sunnyelk, tmtcash	Ok	EncroChat

Bara minuter efter det att telefon byt ägare så startas konversationen på Sky ECC och man kan man utläsa att detta är det ”nya systemet” som de ska använda sig utav vilket kan återkopplas till att EncroChat *tmtcash* i konversation med EncroChat *sunnyelk* skrivit om att den senare ska få en ”Sky” under kvällen i samband med att EncroChat telefonen ska lämnas. Det tyder igen på samma brukare av EncroChat *tmtcash* och Sky ECC *UETIRD*. Tyvärr kan man bara se en part i chatten nedan, vilket Sky ECC ofta haft i materialet från Frankrike.

Message - Time	Message – Sender	Message – Receiver	Derived - Participants	Message - Text	Enhet
2020-04-03 21:25:26	UETIRD	1HOR34	1HOR34, UETIRD	Tja	Sky ECC
2020-04-03 21:25:56	UETIRD	1HOR34	1HOR34, UETIRD	Det här är nya systemet vi kör	Sky ECC
2020-04-03 21:26:07	UETIRD	1HOR34	1HOR34, UETIRD	Helt 100% säkrat med vpn och brandväggar.	Sky ECC
2020-04-03 21:26:28	UETIRD	1HOR34	1HOR34, UETIRD	Systemet heter sky.	Sky ECC
2020-04-03 21:27:07	UETIRD	1HOR34	1HOR34, UETIRD	Och ser bättre ut att bära på en iPhone	Sky ECC
2020-04-03 21:27:20	UETIRD	1HOR34	1HOR34, UETIRD	6 månader kostar 15000kr	Sky ECC

Message - Time	Message – Sender	Message – Receiver	Derived - Participants	Message - Text	Enhet
2020-04-03 21:27:27	UETIRD	1HOR34	1HOR34, UETIRD	Samma som encro	Sky ECC
2020-04-03 21:29:03	UETIRD	1HOR34	1HOR34, UETIRD	Lugnt.	Sky ECC
2020-04-03 21:29:08	UETIRD	1HOR34	1HOR34, UETIRD	Den dör säkert snart.	Sky ECC
2020-04-03 21:29:17	UETIRD	1HOR34	1HOR34, UETIRD	Kolla	Sky ECC
2020-04-03 21:29:27	UETIRD	1HOR34	1HOR34, UETIRD	Här kan du spara massa anteckningar	Sky ECC
2020-04-03 21:29:28	UETIRD	1HOR34	1HOR34, UETIRD	Vault	Sky ECC
2020-04-03 21:29:37	UETIRD	1HOR34	1HOR34, UETIRD	Välj en kod till vault	Sky ECC
2020-04-03 21:29:50	UETIRD	1HOR34	1HOR34, UETIRD	Ska göra en grupp mellan mig dig och min kollega	Sky ECC
2020-04-03 21:29:54	UETIRD	1HOR34	1HOR34, UETIRD	Du ska få snabbabilens	Sky ECC
2020-04-03 21:31:07	UETIRD	1HOR34	1HOR34, UETIRD	Gjorde en grupp	Sky ECC
2020-04-03 21:34:17	UETIRD	1HOR34	1HOR34, UETIRD	Ser du?	Sky ECC
2020-04-03 21:38:02	UETIRD	1HOR34	1HOR34, UETIRD	Nej den finns inne i sky	Sky ECC
2020-04-03 21:38:12	UETIRD	1HOR34	1HOR34, UETIRD	Där kan du spara anteckningar och intressanta saker.	Sky ECC
2020-04-03 21:38:26	UETIRD	1HOR34	1HOR34, UETIRD	Du kan se när jag läser ett meddelande	Sky ECC
2020-04-03 21:38:45	UETIRD	1HOR34	1HOR34, UETIRD	Genom att hänglåset blir grått från blått	Sky ECC
2020-04-03 21:46:08	UETIRD	1HOR34	1HOR34, UETIRD	Ingen brandvägg här inte	Sky ECC
2020-04-03 21:46:57	UETIRD	1HOR34	1HOR34, UETIRD	Grymt	Sky ECC
2020-04-03 21:47:04	UETIRD	1HOR34	1HOR34, UETIRD	Till appen och själva telefonen?	Sky ECC
2020-04-03 21:48:24	UETIRD	1HOR34	1HOR34, UETIRD	Brandväggen du skulle skickat igår	Sky ECC
2020-04-03 21:50:04	UETIRD	1HOR34	1HOR34, UETIRD	Heter den vallum	Sky ECC
2020-04-03 21:50:15	UETIRD	1HOR34	1HOR34, UETIRD	Är den grym?	Sky ECC
2020-04-03 21:53:35	UETIRD	1HOR34	1HOR34, UETIRD	Tänkte mer till windows	Sky ECC
2020-04-03 21:55:33	UETIRD	1HOR34	1HOR34, UETIRD	Är linux enkelt?	Sky ECC
2020-04-03 21:56:11	UETIRD	1HOR34	1HOR34, UETIRD	Nope	Sky ECC
2020-04-03 21:56:12	UETIRD	1HOR34	1HOR34, UETIRD	Aldrig	Sky ECC
2020-04-03 21:58:54	UETIRD	1HOR34	1HOR34, UETIRD	Super	Sky ECC
2020-04-03 21:59:01	UETIRD	1HOR34	1HOR34, UETIRD	Jag gjorde en grupp	Sky ECC
2020-04-03 21:59:10	UETIRD	1HOR34	1HOR34, UETIRD	Du kan uppdatera kontona där framöver	Sky ECC
2020-04-03 22:02:18	UETIRD	1HOR34	1HOR34, UETIRD	Nope	Sky ECC
2020-04-03 22:02:28	UETIRD	1HOR34	1HOR34, UETIRD	Du har inger annat förutom sky appen	Sky ECC
2020-04-03 22:02:33	UETIRD	1HOR34	1HOR34, UETIRD	Allt annat är begränsat	Sky ECC
2020-04-03 22:02:46	UETIRD	1HOR34	1HOR34, UETIRD	Mena att du kan uppdatera beställningar osvi gruppen	Sky ECC

4.2.7 4 april 2020

I enligheten med tolkningen att brukaren av EncroChat *tmtcash* och Sky ECC *UETIRD* är samma person bekräftas det också i chatt den 4 april 2020 där EncroChat *tmtcash* skriver att hens Sky är just *UETIRD*.

Message - Time	Message – Sender	Message – Receiver	Derived - Participants	Message - Text	Enhet
2020-04-04 17:44:01	tmtcash	loudpirate	tmtcash, loudpirate	Har du sky?	EncroChat
2020-04-04 17:45:03	loudpirate	tmtcash	tmtcash, loudpirate	Ja	EncroChat
2020-04-04 17:45:16	tmtcash	loudpirate	tmtcash, loudpirate	Uetird	EncroChat
2020-04-04 17:45:21	tmtcash	loudpirate	tmtcash, loudpirate	Lägg till mig	EncroChat
2020-04-04 17:45:24	tmtcash	loudpirate	tmtcash, loudpirate	Ska göra en grupp	EncroChat

4.2.8 7 april 2020

Återigen skriver EncroChat *tmtcash* den 7 april 2020 om att hen har Corona, i konversation med EncroChat *sidartha* men att hen inte är i riskgrupp eftersom hen är ”22 year”. Kojar är född i september 1997 och är således vid tidpunkten just 22 år gammal.

Message - Time	Message – Sender	Message – Receiver	Derived - Participants	Message - Text	Enhet
2020-04-07 00:36:34	tmtcash	sidartha	tmtcash, sidartha	Hahaha but now im better	EncroChat
2020-04-07 00:36:38	tmtcash	sidartha	tmtcash, sidartha	Soon on top 💪	EncroChat
2020-04-07 00:37:04	tmtcash	sidartha	tmtcash, sidartha	Im not in risc group im only 22 years old hahaha	EncroChat
2020-04-07 00:40:03	tmtcash	sidartha	tmtcash, sidartha	I will have a very good swedish support	EncroChat
2020-04-07 00:40:17	tmtcash	sidartha	tmtcash, sidartha	For everyone	EncroChat
2020-04-07 00:58:12	sidartha	tmtcash	tmtcash, sidartha	Insallah brother this time will be different	EncroChat
2020-04-07 01:33:06	tmtcash	sidartha	tmtcash, sidartha	🏘🏘	EncroChat

I chatt den 7 april 2020 kan man också se att motpart till EncroChat *tmtcash* skriver att motparten sett hen i Gottsunda dagen innan. Kojars föräldrar är folkbokförda i Gottsunda vilket även Kojar varit i perioder och också var när han frihetsberövades i juni 2021.

Message - Time	Message – Sender	Message – Receiver	Derived - Participants	Message - Text	Enhet
2020-04-07 15:46:16	farmajo	tmtcash	farmajo, tmtcash	Såg dej ute igår gottsunda	EncroChat
2020-04-07 15:46:24	farmajo	tmtcash	farmajo, tmtcash	I nån snap	EncroChat
2020-04-07 15:46:34	tmtcash	farmajo	farmajo, tmtcash	Aa hahaha	EncroChat

Enligt positioneringarna på EncroChat *tmtcash* så var brukaren åtminstone i just Gottsunda kl.13:07 dagen innan dvs. den 6 april 2020. Vilket ytterligare stärker EncroChat *tmtcash´*s kopplingen till Gottsunda.

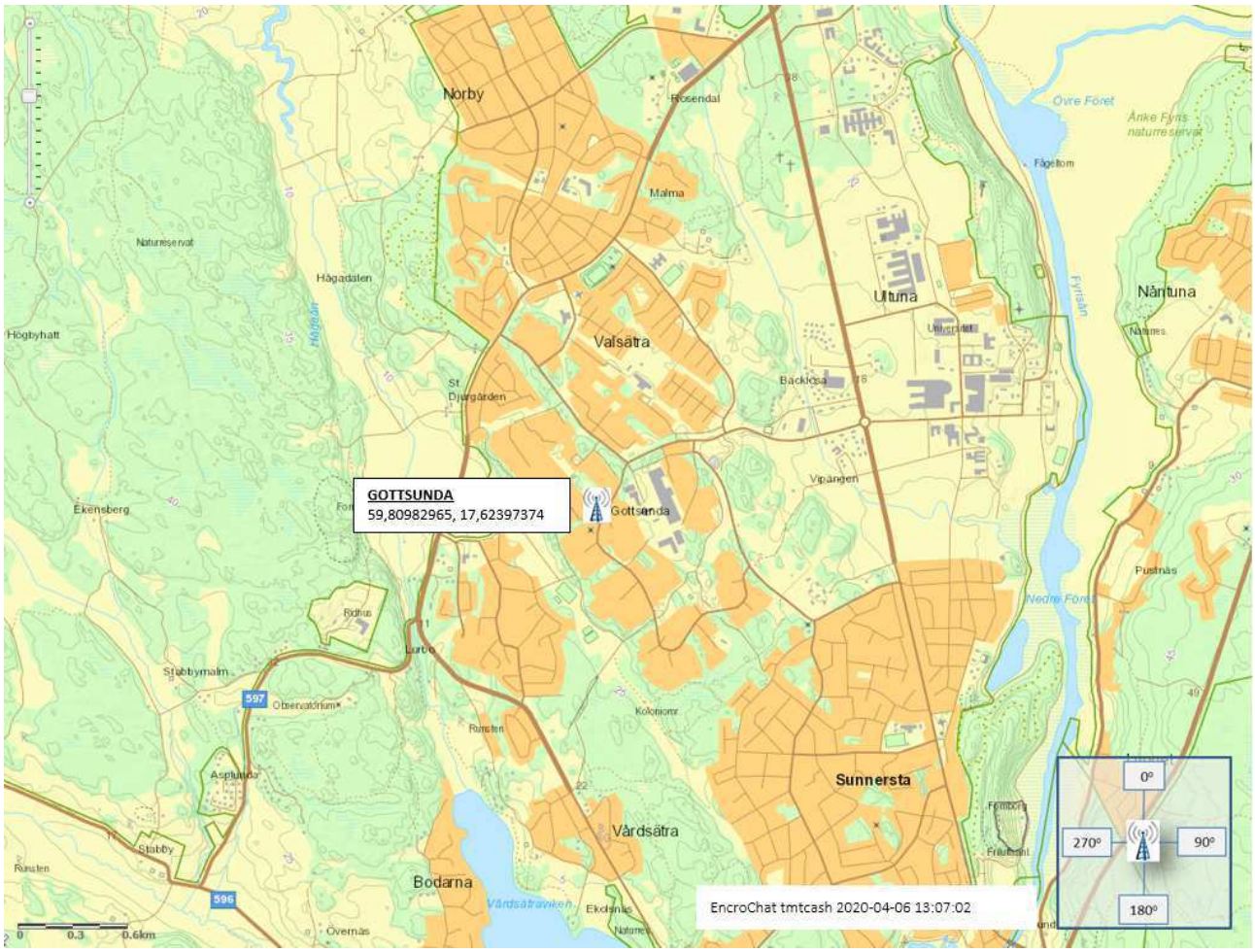

4.2.8.1 Förgripelse mot tjänsteman

Den 7 april 2020 vid 22-tiden blir Kojar kontrollerad på Hugo Alfvénsväg i Uppsala i samband med ett fordonsstopp. Vid händelsen misstänks Kojar för förgripelse av tjänsteman. Ärendet är nedlagt genom förundersökningsbegränsning.[98]

En film från denna händelse finns i Kojars mobiltelefon som beslagtogs vid frihetsberövandet den 7 juni 2020.[99]

[98] 5000-K414399-20, HR 5201-20200407-0513
[99] 2021-5000-BG70650-6, Undersökningsprotokoll BG70650-6, Telefonspegling BG70650-6, PM Filmklipp som visar ingripande med hund-maskad

4.2.9 8 april 2020

Även den 8 april 2020 strax före kl.17:30 är Kojar föremål för polisens intresse på Bandstolsvägen i Uppsala och en anmälan för hot mot tjänsteman skrivs med Kojar som misstänkt. I ärendet kan man utläsa att poliserna uppfattat att Kojar uppmanat personer att kasta saker [mot polisen]. I samband med detta omhändertas Kojar och avlägsnas från platsen samt att två mobiltelefoner tas i beslag från honom. Telefonerna undersöktes aldrig och de hävdes och lämnades ut till Kojar via ombud 9 mars 2021.[100] Det har således aldrig undersökts om dessa telefoner var krypterade och innhöll någon krypterad kommunikationstjänst såsom exempelvis Sky ECC.

Enligt uppkopplingar på EncroChat *tmtcash* kan man se att enheten befinner sig i Uppsala den aktuella dagen, ingen positionering finns vid tiden för polisingripandet men det finns före och efter vilket ses på kartan nedan.

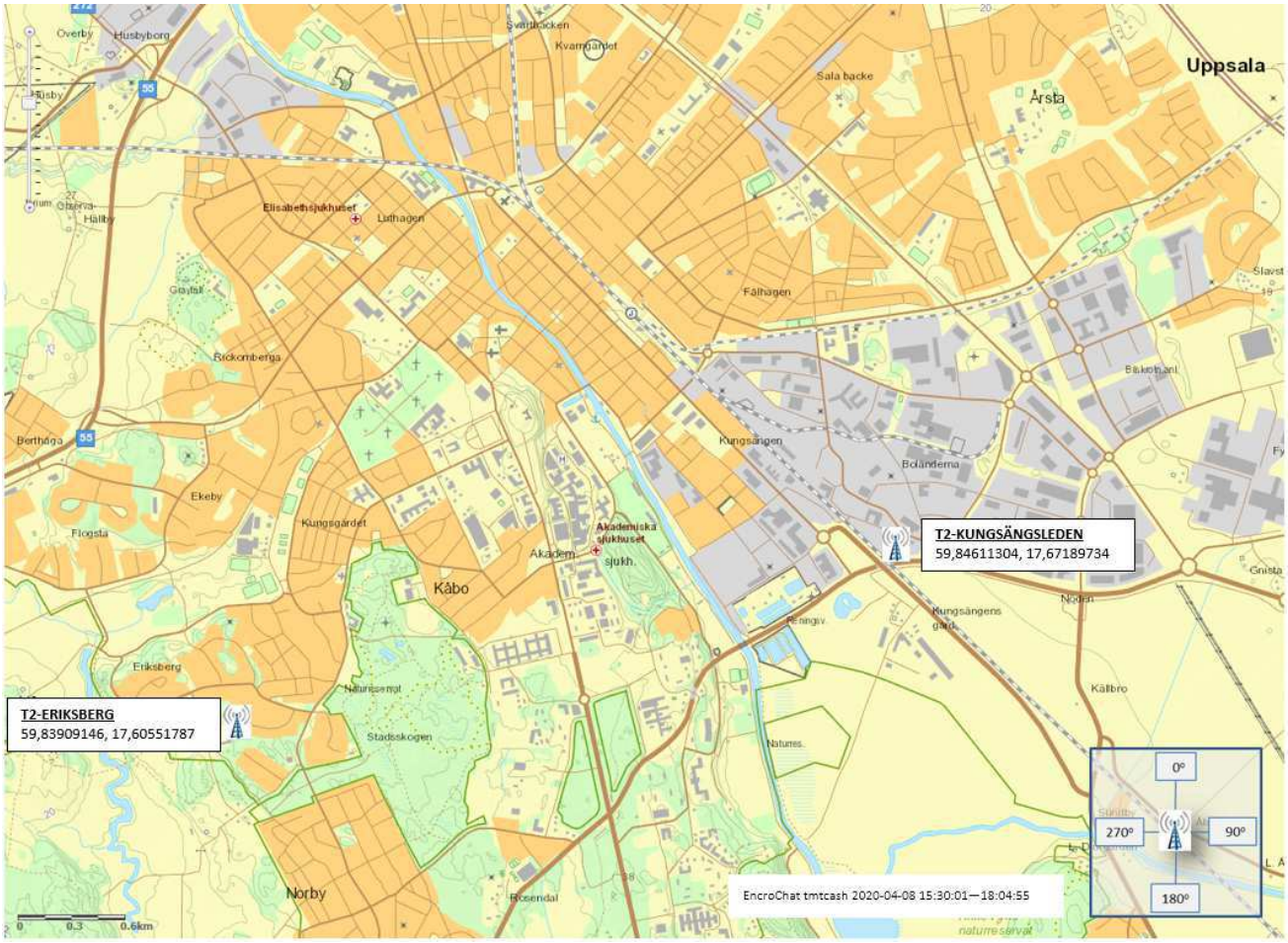

[100] 5000-K418750-20, Anmälan, PM Anders Westman, 2020-5000-BG44028-1 Mobiltelefoner (2)

Samma kväll den 8 april 2020 så skriver EncroChat *tmtcash* till EncroChat *kingwaffle* att polisen (”aina”) tagit två mobiltelefoner i samband med ”olaga hot”, en av dessa telefoner ska vara en Sky-telefon.

Message - Time	Message – Sender	Message – Receiver	Derived - Participants	Message - Text	Enhet
2020-04-08 19:41:30	kingwaffle	tmtcash	kingwaffle, tmtcash	Hej	EncroChat
2020-04-08 19:42:10	tmtcash	kingwaffle	kingwaffle, tmtcash	Hej	EncroChat
2020-04-08 19:42:18	kingwaffle	tmtcash	kingwaffle, tmtcash	Vatxör tog dom sky	EncroChat
2020-04-08 19:42:21	kingwaffle	tmtcash	kingwaffle, tmtcash	Bara så?	EncroChat
2020-04-08 19:42:22	tmtcash	kingwaffle	kingwaffle, tmtcash	Mena	EncroChat
2020-04-08 19:42:24	tmtcash	kingwaffle	kingwaffle, tmtcash	Sky o iphone	EncroChat
2020-04-08 19:42:28	tmtcash	kingwaffle	kingwaffle, tmtcash	Nej olaga hot	EncroChat
2020-04-08 19:42:30	kingwaffle	tmtcash	kingwaffle, tmtcash	Shiet	EncroChat
2020-04-08 19:42:33	kingwaffle	tmtcash	kingwaffle, tmtcash	Mot aina elr	EncroChat
2020-04-08 19:42:39	tmtcash	kingwaffle	kingwaffle, tmtcash	Aa men jag sa ej nått ens	EncroChat
2020-04-08 19:42:47	kingwaffle	tmtcash	kingwaffle, tmtcash	Jorungar fan	EncroChat

EncroChat *tmtcash* vill att EncroChat *kingwaffle* ska hålla kontakten med en person som ska ”tömma” allt, ”från alla konton”. Se mer i Bitcoins PM kopplat till EncroChat *tmtcash*.[101]

Message - Time	Message – Sender	Message – Receiver	Derived - Participants	Message - Text	Enhet
2020-04-08 19:43:54	tmtcash	kingwaffle	kingwaffle, tmtcash	Okej bror men	EncroChat
2020-04-08 19:43:56	tmtcash	kingwaffle	kingwaffle, tmtcash	Kolla	EncroChat
2020-04-08 19:44:01	tmtcash	kingwaffle	kingwaffle, tmtcash	Harald gör en grupp	EncroChat
2020-04-08 19:44:04	tmtcash	kingwaffle	kingwaffle, tmtcash	Me min.mail o dig	EncroChat
2020-04-08 19:44:09	tmtcash	kingwaffle	kingwaffle, tmtcash	förklara för han va du behöver bror	EncroChat
2020-04-08 19:44:09	kingwaffle	tmtcash	kingwaffle, tmtcash	Perfekt	EncroChat
2020-04-08 19:44:12	tmtcash	kingwaffle	kingwaffle, tmtcash	Be han tömma allt	EncroChat
2020-04-08 19:44:13	kingwaffle	tmtcash	kingwaffle, tmtcash	Kan ja tömma varje kväll?	EncroChat
2020-04-08 19:44:15	tmtcash	kingwaffle	kingwaffle, tmtcash	Ta allt me han	EncroChat
2020-04-08 19:44:17	tmtcash	kingwaffle	kingwaffle, tmtcash	Aa	EncroChat
2020-04-08 19:44:17	kingwaffle	tmtcash	kingwaffle, tmtcash	Ok bra	EncroChat
2020-04-08 19:44:20	kingwaffle	tmtcash	kingwaffle, tmtcash	Har nog inte nja	EncroChat
2020-04-08 19:44:22	kingwaffle	tmtcash	kingwaffle, tmtcash	Ska kolla	EncroChat
2020-04-08 19:44:35	tmtcash	kingwaffle	kingwaffle, tmtcash	Skriv om han inte fattar nått bror	EncroChat
2020-04-08 19:44:48	kingwaffle	tmtcash	kingwaffle, tmtcash	Okwj bror	EncroChat
2020-04-08 19:44:56	tmtcash	kingwaffle	kingwaffle, tmtcash	Be han tömma från alla konton	EncroChat

Knappa tjugo minuter senare kontaktar Sky ECC *109801* den person som Sky ECC *UETIRD* tidigare haft kontakt med dvs. Sky ECC *1HOR34.* I chatten kan man se att instruktionen ovan mellan EncroChat *tmtcash* och

[101] PM Bitcoin tmtcash spårning

EncroChat *kingwaffle* följs när det kommer till att tömma konton. Notera också att Sky ECC 109801 hälsar från ”en glad kanin” vilket är ett av de alias som Sky ECC *UETIRD* hade (se tidigare avsnitt).

Message - Time	Message - Sender	Message - Receiver	Derived - Participants	Message - Text	Enhet
2020-04-08 20:03:14	109801	1HOR34	109801, 1HOR34	Hejsan	Sky ECC
2020-04-08 20:03:33	109801	1HOR34	109801, 1HOR34	En glad kanin bad mig kontakta dig. Han har ingen sky för tillfället. Vi ska tömma alla btc varje dag	Sky ECC
2020-04-08 20:03:40	109801	1HOR34	109801, 1HOR34	Kan su tömma alla era konton vid 22:00	Sky ECC
2020-04-08 20:03:51	109801	1HOR34	109801, 1HOR34	Sen skriva till mig hur mkt de är i kronor	Sky ECC
2020-04-08 20:04:00	109801	1HOR34	109801, 1HOR34	IMG-1586276319363, 20200408180400_109801_dd99cd6be007004eb64e83ac5a1dd14b2dabeefc.png 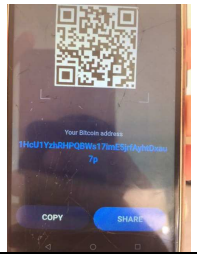	Sky ECC
2020-04-08 20:04:05	109801	1HOR34	109801, 1HOR34	Sen när ja ger grönt ljus är de ba skicka	Sky ECC
2020-04-08 20:04:29	109801	1HOR34	109801, 1HOR34	Vet du cirka hur mkt som finns ?	Sky ECC
2020-04-08 20:04:35	109801	1HOR34	109801, 1HOR34	Ele sist du kollade	Sky ECC
2020-04-08 20:06:24	109801	1HOR34	109801, 1HOR34	Ok nice . Vi skickar allt fast i jämn 500 lapp oki	Sky ECC
2020-04-08 20:06:28	109801	1HOR34	109801, 1HOR34	Tex 32 500	Sky ECC
2020-04-08 20:06:35	109801	1HOR34	109801, 1HOR34	Hörs 22:00 då va online då tack	Sky ECC
2020-04-08 21:45:04	109801	1HOR34	109801, 1HOR34	Hej töm alla dina konton nu och skriv totala summan tack	Sky ECC

Även senare samma kväll i chatt på EncroChat bekräftas igen att EncroChat *tmtcash* inte har någon Sky-telefon nu.

Message - Time	Message – Sender	Message – Receiver	Derived - Participants	Message - Text	Enhet
2020-04-08 21:35:36	kingwaffle	tmtcash	kingwaffle, tmtcash	Bror tar du dina flori av P kille?	EncroChat
2020-04-08 21:35:42	kingwaffle	tmtcash	kingwaffle, tmtcash	Fast du har ingen sky hur gör du	EncroChat

4.2.10 9 april 2020

Under natten den 9 april 2020 vill EncroChat *tmtcash* ha återkoppling om hur det gått för EncroChat *kingwaffle* dock ses ej här svaren som man kan ana att EncroChat kingwaffle ger men som inte syns i grundmaterialet.

Message - Time	Message - Sender	Message - Receiver	Derived - Participants	Message - Text	Enhet
2020-04-09 01:47:49	tmtcash	kingwaffle	tmtcash, kingwaffle	Hur gick allt bror	EncroChat
2020-04-09 01:48:03	tmtcash	kingwaffle	tmtcash, kingwaffle	Överförningen och cashen från kompis	EncroChat
2020-04-09 03:14:30	tmtcash	kingwaffle	tmtcash, kingwaffle	Aha hahah	EncroChat
2020-04-09 03:14:57	tmtcash	kingwaffle	tmtcash, kingwaffle	Han e ree bror har sagt t han flera gånger inte göra så	EncroChat
2020-04-09 03:15:11	tmtcash	kingwaffle	tmtcash, kingwaffle	Men han tycker de säkert	EncroChat
2020-04-09 03:15:15	tmtcash	kingwaffle	tmtcash, kingwaffle	Och om polisen skulle spårq	EncroChat
2020-04-09 03:15:21	tmtcash	kingwaffle	tmtcash, kingwaffle	Så försvårar det	EncroChat

På morgonen ses återigen Sky ECC *109801* ha kontakt med Sky ECC *1HOR34* där den förstnämnda bekräftar att han själv har ”han på encro”.

Message - Time	Message - Sender	Message - Receiver	Derived - Participants	Message - Text	Enhet
2020-04-09 12:44:17	109801	1HOR34	109801, 1HOR34	Vad ska ja hälsa honom	Sky ECC
2020-04-09 12:44:32	109801	1HOR34	109801, 1HOR34	Alltså om se är något kan ja hälsa honom	Sky ECC
2020-04-09 12:44:41	109801	1HOR34	109801, 1HOR34	Annars vet ja ej när han e tbx	Sky ECC
2020-04-09 12:44:45	109801	1HOR34	109801, 1HOR34	Ja har han på encro	Sky ECC
2020-04-09 12:45:36	109801	1HOR34	109801, 1HOR34	Hälsat vidare	Sky ECC

Ovanstående kan man bara se den ena partens meddelande eftersom de andra meddelande saknas i grundmaterialet, vilket är vanligt förekommande för Sky ECC.

I chatt som sker på EncroChat kl.12:53 dvs. mindre än 10 minuter senare ser man att EncroChat *kingwaffle* skickar vidare till EncroChat *tmtcash.* Namnet ”Werner” som ses i vänster övre hörn (rödmarkerat) är Sky ECC *1HOR34´* s alias.[102]

Message - Time	Message - Sender	Message - Receiver	Derived - Participants	Message - Text	Enhet
2020-04-09 12:53:16	kingwaffle	tmtcash	tmtcash, kingwaffle	8e6487623b93f421b044e860c53b49fd 	EncroChat
2020-04-09 12:57:16	tmtcash	kingwaffle	tmtcash, kingwaffle	Säg det är väll vanligt	EncroChat
2020-04-09 13:27:13	kingwaffle	tmtcash	tmtcash, kingwaffle	Nej	EncroChat
2020-04-09 13:27:19	kingwaffle	tmtcash	tmtcash, kingwaffle	Det är röda dagar bror	EncroChat
2020-04-09 13:27:31	kingwaffle	tmtcash	tmtcash, kingwaffle	Ska ja ratta honom?	EncroChat
2020-04-09 13:27:41	tmtcash	kingwaffle	tmtcash, kingwaffle	Aa	EncroChat
2020-04-09 13:27:43	kingwaffle	tmtcash	tmtcash, kingwaffle	Vi har ocksp ändrat lite nu under påsj	EncroChat
2020-04-09 13:27:48	kingwaffle	tmtcash	tmtcash, kingwaffle	Så ja kan ta de me han ba	EncroChat
2020-04-09 13:27:51	tmtcash	kingwaffle	tmtcash, kingwaffle	Men säg t han ta emot ordrar	EncroChat
2020-04-09 13:27:53	tmtcash	kingwaffle	tmtcash, kingwaffle	som vanligt	EncroChat
2020-04-09 13:28:00	kingwaffle	tmtcash	tmtcash, kingwaffle	Ja men en fråga	EncroChat
2020-04-09 13:28:04	tmtcash	kingwaffle	tmtcash, kingwaffle	Aa	EncroChat
2020-04-09 13:28:19	kingwaffle	tmtcash	tmtcash, kingwaffle	Om ni inte postar från idag. Söndag jvöll hur många paket tror du ni jar?	EncroChat
2020-04-09 13:28:27	kingwaffle	tmtcash	tmtcash, kingwaffle	Ungefär	EncroChat
2020-04-09 13:28:39	tmtcash	kingwaffle	tmtcash, kingwaffle	Räkna 15 paket om dagen	EncroChat
2020-04-09 13:28:44	tmtcash	kingwaffle	tmtcash, kingwaffle	Så ungefär 45-59	EncroChat
2020-04-09 13:29:02	kingwaffle	tmtcash	tmtcash, kingwaffle	Ok men de delas upp på 3 pack?	EncroChat
2020-04-09 13:29:15	tmtcash	kingwaffle	tmtcash, kingwaffle	Nej bror	EncroChat
2020-04-09 13:29:22	tmtcash	kingwaffle	tmtcash, kingwaffle	Per pack	EncroChat
2020-04-09 13:29:57	kingwaffle	tmtcash	tmtcash, kingwaffle	Vi ska posta måmdag fast ån de röd dag pga de blir för mkt paket annars	EncroChat
2020-04-09 13:30:10	tmtcash	kingwaffle	tmtcash, kingwaffle	Aa kör samma	EncroChat

[102] Brukaranalys Naser Dawlatzai

Message - Time	Message - Sender	Message - Receiver	Derived - Participants	Message - Text	Enhet
2020-04-09 13:30:12	kingwaffle	tmtcash	tmtcash, kingwaffle	E de ok posta tisdag? Kommet va fullt me paket då	EncroChat
2020-04-09 13:30:14	kingwaffle	tmtcash	tmtcash, kingwaffle	Oki	EncroChat
2020-04-09 13:30:26	kingwaffle	tmtcash	kingwaffle, tmtcash	Lyssna	EncroChat
2020-04-09 13:30:30	tmtcash	kingwaffle	kingwaffle, tmtcash	Aa	EncroChat

Det som EncroChat *tmtcash* chattar med EncroChat *kingwaffle* om dvs. posthanteringen och röda dagar skriver sedan Sky ECC *109801* ett svar till Sky ECC *1HOR34* i kommande chatt.

Message - Time	Message - Sender	Message – Receiver	Derived - Participants	Message - Text	Enhet
2020-04-09 13:32:11	109801	1HOR34	109801, 1HOR34	Hej	Sky ECC
2020-04-09 13:33:09	109801	1HOR34	109801, 1HOR34	Nästa gång dom skall posta är på måndag Innan tömning! Alltså inget imorgon. De är röd dag måndag ja men de blir för mkt paket o samla ihop till en o samma dag annars hälsar vår vän	Sky ECC

Samma minut som sista chattmeddelandet ovan skickar EncroChat *kingwaffle* samma Sky ECC-konversation till EncroChat *tmtcash* för att bekräfta konversationen. På bilden ser man igen att motparten är ”Werner” vilket är alias för 1HOR34, det är vidare exakt samma chatt som visas på bilden som ses i tabellen ovan (röd markerat) sett utifrån vad ”Werners” motpart skriver (det enda som ses).

Message - Time	Message - Sender	Message - Receiver	Derived - Participants	Message - Text	Enhet
2020-04-09 13:33:22	kingwaffle	tmtcash	kingwaffle, tmtcash	a704aa99e513b36d5628a162a6a7c418 	EncroChat
2020-04-09 13:33:44	kingwaffle	tmtcash	kingwaffle, tmtcash	Ja tömmer ikv igen 22 om dde finns någpt	EncroChat

Message - Time	Message - Sender	Message - Receiver	Derived - Participants	Message - Text	Enhet
2020-04-09 13:33:56	tmtcash	kingwaffle	kingwaffle, tmtcash	Aa d kommer finnas garanti	EncroChat

Från kl.18:56 den 9 april 2020 kan man återigen se att Sky ECC *UETIRD* är aktiv i konversation med Sky ECC *1HOR34* och att de diskuterar ”produkter” och hur mycket pengar det finns. Även i denna chatt ses tyvärr bara en part från Sky ECC materialet.

Message - Time	Message – Sender	Message – Receiver	Derived - Participants	Message - Text	Enhet
2020-04-09 18:56:58	UETIRD	1HOR34	1HOR34, UETIRD	Nice ju	Sky ECC
2020-04-09 18:58:47	UETIRD	1HOR34	1HOR34, UETIRD	Aa vet	Sky ECC
2020-04-09 18:58:56	UETIRD	1HOR34	1HOR34, UETIRD	Efter ketaminet fuckade mycket	Sky ECC
2020-04-09 18:59:04	UETIRD	1HOR34	1HOR34, UETIRD	Ska få mycket produkter nu	Sky ECC
2020-04-09 18:59:10	UETIRD	1HOR34	1HOR34, UETIRD	Så hur mkt cash finns sammanlagt?	Sky ECC
2020-04-09 19:54:20	UETIRD	1HOR34	1HOR34, UETIRD	Toppen	Sky ECC
2020-04-09 19:54:26	UETIRD	1HOR34	1HOR34, UETIRD	Topp klass du sköter det dunder	Sky ECC
2020-04-09 19:56:20	UETIRD	1HOR34	1HOR34, UETIRD	Tung	Sky ECC

Sammantaget har Sky ECC *UETIRD* varit inaktiv från chattmeddelande den 8 april 2020 kl.01:23:49 till den 9 april 2020 kl.18:56:58. Det meddelande som Sky ECC *UETIRD* skickar ovan till Sky ECC *1HOR34* är således det första som hen skickar efter uppehållet.

Samma dag den 9 april 2020 skrivs i en gruppchatt på Sky ECC om att spränga en polisbil, nedan ses utdrag ur den chatten där även Sky ECC *UETIRD* ingår.

Message - Time	Message – Sender	Message – Receiver	Derived – Participants	Message - Text	Enhet
2020-04-09 19:56:22	109801	109801:14	109801, 808384, uetird 11he32, dde975	Äre granatdåd mot shoron elr	SkyECC
2020-04-09 19:56:33	11HE32	109801:14	109801, 808384, uetird 11he32, dde975	De tkr ja	SkyECC
2020-04-09 19:56:37	UETIRD	109801:14	109801, 808384, uetird 11he32, dde975	Jag med	SkyECC
2020-04-09 19:56:38	109801	109801:14	109801, 808384, uetird 11he32, dde975	Tycler också	SkyECC
2020-04-09 19:56:45	109801	109801:14	109801, 808384, uetird 11he32, dde975	En aina bil i g	SkyECC
2020-04-09 19:56:56	UETIRD	109801:14	109801, 808384, uetird 11he32, dde975	När dom står i klunga	SkyECC
2020-04-09 19:57:07	109801	109801:14	109801, 808384, uetrid 11he32, dde975,	Vem fan vågar dra sen måste va nån från annan stad	SkyECC
2020-04-09 19:57:17	11HE32	109801:14	109801, 808384, uetird 11he32, dde975,	Nej mNnen	SkyECC
2020-04-09 19:57:20	109801	109801:14	109801, 808384, uetird 11he32, dde975,	En gjerto unge från sthlm sådör	SkyECC

Message - Time	Message – Sender	Message – Receiver	Derived – Participants	Message - Text	Enhet
2020-04-09 19:57:23	11HE32	109801:14	109801, 808384, uetird 11he32, dde975,	Erbjud pompi	SkyECC
2020-04-09 19:57:27	11HE32	109801:14	109801, 808384, uetird 11he32, dde975,	Elr rani	SkyECC
2020-04-09 19:57:29	11HE32	109801:14	109801, 808384, uetird 11he32, dde975,	En 20	SkyECC
2020-04-09 19:59:42	11HE32	109801:14	109801, 808384, uetird 11he32, dde975,	De latj slägga under en parkerad Aina bil bara	SkyECC
2020-04-09 19:59:49	109801	109801:14	109801, 808384, uetird 11he32, dde975,	Aa	SkyECC
2020-04-09 19:59:53	11HE32	109801:14	109801, 808384, uetird 11he32, dde975,	Behöver inte kasta på dom	SkyECC
2020-04-09 19:59:53	109801	109801:14	109801, 808384, uetird 11he32, dde975,	Gratis pengar egentligen	SkyECC
2020-04-09 20:00:07	109801	109801:14	109801, 808384, uetird 11he32, dde975,	Nej fan intr träffa dom de kommer öppna en rimfrost polishus i G då	SkyECC
2020-04-09 20:00:10	109801	109801:14	109801, 808384, uetird 11he32, dde975,	Permanent	SkyECC
2020-04-09 20:00:20	109801	109801:14	109801, 808384, uetird 11he32, dde975,	Bilen är nice	SkyECC

Det finns ingen positionering i material vid just ovanstående chattar men man kan se att EncroChat *tmtcash* befinner sig i Uppsala åtminstone kl.19:38, se nedan på kartan. Efter den positioneringen ses ingen mer positionering aktuell kväll/natt för EncroChat *tmtcash*.

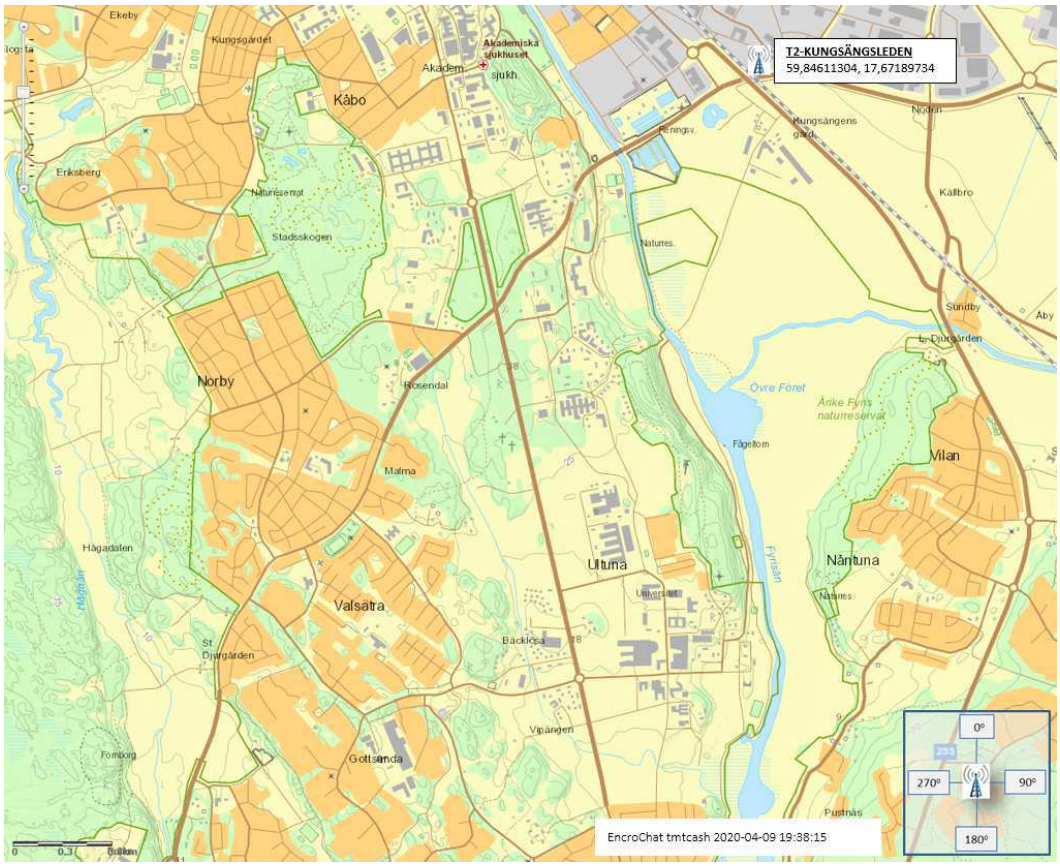

I samma gruppchatt skriver man sedan direkt till ”Ungen” som ombeds fråga sin kusin och den som svarar på det inlägget är Sky ECC *UETIRD*. Senare ser man också kopplingen till en ”glad kanin” i samma gruppchatt dock utan att något svar ses på det meddelandet.

Message - Time	Message - Sender	Message - Receiver	Derived - Participants	Message - Text	Enhet
2020-04-09 20:09:33	DDE975	109801:14	109801, 808384, uetird 11he32, dde975	Ungen din kusse då han är ju hungrig	Sky ECC
2020-04-09 20:10:32	UETIRD	109801:14	109801, 808384, uetird 11he32, dde975	Ska kolla me min kusse men han har inga lurar	Sky ECC
2020-04-09 21:04:39	109801	109801:14	109801, 808384, uetird 11he32, dde975	Glad kanin är inte du i G? Kan du inte scouta om nån är sugen	Sky ECC
2020-04-09 21:04:54	109801	109801:14	109801, 808384, uetird 11he32, dde975	Kolla då näru är där	Sky ECC

Sannolik koppling till det som det chattas om i denna gruppchatt ses sen på EncroChat den 10 april 2020.

4.2.11 10 april 2020

Den 10 april kan man se att EncroChat *tmtcash* skriver till motparten *farmajo* om att EncroChat *tmtcash* behöver ha tag på en ”tuff yngre” från Stockholm för att spränga en polisbil, även betalningen ”20 lax” stämmer väl med vad som skrivits i chatten på Sky ECC kvällen innan, se förra avsnittet. Nedan är vissa meddelande rödmarkerad för ökad läsbarhet.

Message - Time	Message - Sender	Message - Receiver	Derived - Participants	Message - Text	Enhet
2020-04-10 13:26:09	farmajo	tmtcash	tmtcash, farmajo	Sho bror	EncroChat
2020-04-10 13:26:29	tmtcash	farmajo	tmtcash, farmajo	har du nån tuff yngre där i sthlm du kab skicka över t mig	EncroChat
2020-04-10 13:26:35	tmtcash	farmajo	tmtcash, farmajo	Har ett jobb t han	EncroChat
2020-04-10 13:27:16	farmajo	tmtcash	tmtcash, farmajo	Vad flr jobv	EncroChat
2020-04-10 13:27:30	tmtcash	farmajo	tmtcash, farmajo	Spränga en polisbul	EncroChat
2020-04-10 13:29:14	farmajo	tmtcash	tmtcash, farmajo	Vad betalar du?	EncroChat
2020-04-10 13:29:27	farmajo	tmtcash	tmtcash, farmajo	Å vart ligger de	EncroChat
2020-04-10 13:29:51	farmajo	tmtcash	tmtcash, farmajo	Vart ska den skickas i luften å påvikket.sätt tönda en stubin?	EncroChat
2020-04-10 13:37:14	tmtcash	farmajo	tmtcash, farmajo	Nej bror han får 20 lax killen är med nig de ska va en polisbil som står parkerad utan poliser	EncroChat
2020-04-10 13:37:15	tmtcash	farmajo	tmtcash, farmajo	I	EncroChat
2020-04-10 14:16:42	tmtcash	farmajo	tmtcash, farmajo	?	EncroChat
2020-04-10 14:18:48	farmajo	tmtcash	tmtcash, farmajo	Ska kolla bror men vadå är de ej stubin hur ska den aktiveras då? Vem som helst kan ringa om de samtal/ska han placeea den bara?	EncroChat
2020-04-10 14:19:31	farmajo	tmtcash	tmtcash, farmajo	Ge mwj all info bror de ej jappish kontrakt haha de hor aina	EncroChat
2020-04-10 14:19:52	tmtcash	farmajo	tmtcash, farmajo	Nej broor de är en handgranat	EncroChat
2020-04-10 14:20:02	tmtcash	farmajo	tmtcash, farmajo	Låt han bara kasta den under en bil	EncroChat

I jämförelse med den gruppchatt som sker kvällen innan dvs. den 9 april 2020 där Sky ECC *UETIRD* är en av deltagarna handlar chatten ovan sannolikt om samma planerade händelse. Vilket återigen ger koppling i brukare mellan EncroChat *tmtcash* och Sky ECC *UETIRD.*

4.2.12 12 april 2020

Den 12 april 2020 bekräftar EncroChat *tmtcash* igen att polisen tagit hens telefoner men att just Encro-telefonen tog inte polisen för den låg i bilen. Med anledning av detta så rör sig inte heller EncroChat *tmtcash* ute med sina telefoner enligt innehåll i chattar.

Message - Time	Message - Sender	Message - Receiver	Derived - Participants	Message - Text	Enhet
2020-04-12 12:47:16	tmtcash	farmajo	tmtcash, farmajo	Bror ja kan ej röra migmed mina lurar	EncroChat
2020-04-12 12:47:26	tmtcash	farmajo	tmtcash, farmajo	Snuten toh alla mina lurar i förrigår	EncroChat
2020-04-12 12:47:34	tmtcash	farmajo	tmtcash, farmajo	Förutom encro	EncroChat
2020-04-12 12:47:39	tmtcash	farmajo	tmtcash, farmajo	Den låg i bilen	EncroChat
2020-04-12 12:47:45	tmtcash	farmajo	tmtcash, farmajo	Därför jah svarar segt	EncroChat

4.2.13 13 april 2020

Igen den 13 april 2020 beskriver EncroChat *tmtcash* vad som har hänt hen tidigare. Att hen blivit ”utkörd i skogen” och blivit av med sina ”telefoner”. Vilket som tidigare beskrivits stämmer med vad som hände Kojar den 8 april 2020. I chatten nedan beskriver också EncroChat *tmtcash* att hen sett ”Norrland polisen” dagen efter i centrum och att hen pratat med denne. Även det verifierar en händelse med Kojar, där Kojar pratat med en polis från Sundsvall som för tillfället då tjänstgjorde i Uppsala och som även varit med den 8 april 2020.[103]

Message - Time	Message - Sender	Message - Receiver	Derived - Participants	Message - Text	Enhet
2020-04-13 13:08:34	tmtcash	kalasjnikov	tmtcash, kalasjnikov	?	EncroChat
2020-04-13 13:24:56	kalasjnikov	tmtcash	tmtcash, kalasjnikov	Aa	EncroChat
2020-04-13 13:25:37	tmtcash	kalasjnikov	tmtcash, kalasjnikov	Jag blev utkörd till skogen och dom tog mina telefoner	EncroChat
2020-04-13 13:25:43	tmtcash	kalasjnikov	tmtcash, kalasjnikov	Norrland polisen	EncroChat
2020-04-13 13:26:18	tmtcash	kalasjnikov	tmtcash, kalasjnikov	Dagen efter jag såg dom i centrum	EncroChat
2020-04-13 13:26:51	tmtcash	kalasjnikov	tmtcash, kalasjnikov	Jag fråga dom om dom kände dig	EncroChat
2020-04-13 13:26:57	tmtcash	kalasjnikov	tmtcash, kalasjnikov	Den ena sa ja	EncroChat
2020-04-13 13:27:28	tmtcash	kalasjnikov	tmtcash, kalasjnikov	Jag sa hur skönt var de inte hur han knulla staten på miljoner	EncroChat
2020-04-13 13:27:51	tmtcash	kalasjnikov	tmtcash, kalasjnikov	Jag sa du va en god vän till mig	EncroChat

[103] PM 5000-K596910-20 Kojar Amin, 2021-04-15

Message - Time	Message - Sender	Message - Receiver	Derived - Participants	Message - Text	Enhet
2020-04-13 13:27:57	tmtcash	kalasjnikov	tmtcash, kalasjnikov	Han kokade hahahahahahaha	EncroChat
2020-04-13 13:29:53	tmtcash	kalasjnikov	tmtcash, kalasjnikov	Han gav ett leende men jag såg hur han kokade	EncroChat
2020-04-13 13:38:51	kalasjnikov	tmtcash	tmtcash, kalasjnikov	Hahaha	EncroChat
2020-04-13 13:39:06	kalasjnikov	tmtcash	tmtcash, kalasjnikov	Varför va de norrlandspoliser	EncroChat
2020-04-13 13:39:12	tmtcash	kalasjnikov	tmtcash, kalasjnikov	Dom e här	EncroChat
2020-04-13 13:39:14	tmtcash	kalasjnikov	tmtcash, kalasjnikov	Han gillade dig	EncroChat
2020-04-13 13:39:24	tmtcash	kalasjnikov	tmtcash, kalasjnikov	Han sa han sköter sina kort rätt	EncroChat
2020-04-13 13:39:34	kalasjnikov	tmtcash	tmtcash, kalasjnikov	Haha	EncroChat
2020-04-13 13:39:42	tmtcash	kalasjnikov	tmtcash, kalasjnikov	De va en gammal gubbe	EncroChat
2020-04-13 13:39:45	kalasjnikov	tmtcash	tmtcash, kalasjnikov	Men jobbade dom härifrån	EncroChat
2020-04-13 13:39:50	tmtcash	kalasjnikov	tmtcash, kalasjnikov	Nej bror	EncroChat
2020-04-13 13:39:54	kalasjnikov	tmtcash	tmtcash, kalasjnikov	Va hette han	EncroChat
2020-04-13 13:40:07	kalasjnikov	tmtcash	tmtcash, kalasjnikov	Va han lång eller kort	EncroChat
2020-04-13 13:40:14	tmtcash	kalasjnikov	tmtcash, kalasjnikov	Svär vet inte jag får namnet snart när förundersökningen e klar	EncroChat
2020-04-13 13:40:23	tmtcash	kalasjnikov	tmtcash, kalasjnikov	Han va ganska lång	EncroChat
2020-04-13 13:40:27	tmtcash	kalasjnikov	tmtcash, kalasjnikov	Äldre man	EncroChat
2020-04-13 13:40:30	kalasjnikov	tmtcash	tmtcash, kalasjnikov	Björn utterström	EncroChat
2020-04-13 13:40:43	tmtcash	kalasjnikov	tmtcash, kalasjnikov	Har du bild på han	EncroChat
2020-04-13 13:40:53	kalasjnikov	tmtcash	tmtcash, kalasjnikov	Va är de för utredning	EncroChat
2020-04-13 13:41:00	kalasjnikov	tmtcash	tmtcash, kalasjnikov	Rakad visst	EncroChat
2020-04-13 13:41:18	kalasjnikov	tmtcash	tmtcash, kalasjnikov	Smal	EncroChat
2020-04-13 13:41:22	tmtcash	kalasjnikov	tmtcash, kalasjnikov	Aaaaaa	EncroChat
2020-04-13 13:41:23	tmtcash	kalasjnikov	tmtcash, kalasjnikov	Hahahahaha	EncroChat
2020-04-13 13:41:31	tmtcash	kalasjnikov	tmtcash, kalasjnikov	Smal	EncroChat
2020-04-13 13:41:38	kalasjnikov	tmtcash	tmtcash, kalasjnikov	Va vart du gripen för	EncroChat
2020-04-13 13:41:48	tmtcash	kalasjnikov	tmtcash, kalasjnikov	Hot mot tjänsteman	EncroChat
2020-04-13 13:41:53	tmtcash	kalasjnikov	tmtcash, kalasjnikov	Lyssna hur äckliga dom va	EncroChat
2020-04-13 13:42:02	tmtcash	kalasjnikov	tmtcash, kalasjnikov	Dom sa vi kommer inte köra dig t station	EncroChat
2020-04-13 13:42:07	tmtcash	kalasjnikov	tmtcash, kalasjnikov	Vi är från norrland	EncroChat
2020-04-13 13:42:11	tmtcash	kalasjnikov	tmtcash, kalasjnikov	Det är intr så vi rullar	EncroChat
2020-04-13 13:42:21	tmtcash	kalasjnikov	tmtcash, kalasjnikov	Vi tar förhöret ute i skogen	EncroChat
2020-04-13 13:42:43	kalasjnikov	tmtcash	tmtcash, kalasjnikov	Vilka horungar. Han är sån. Fett pushig	EncroChat
2020-04-13 13:44:09	kalasjnikov	tmtcash	tmtcash, kalasjnikov	Va skulle du förhöras för	EncroChat
2020-04-13 13:44:15	kalasjnikov	tmtcash	tmtcash, kalasjnikov	För de hotet eller	EncroChat
2020-04-13 13:44:20	kalasjnikov	tmtcash	tmtcash, kalasjnikov	Vem va de mot	EncroChat
2020-04-13 14:06:52	tmtcash	kalasjnikov	tmtcash, kalasjnikov	Aa	EncroChat
2020-04-13 14:06:53	tmtcash	kalasjnikov	tmtcash, kalasjnikov	Mot han	EncroChat
2020-04-13 14:07:08	kalasjnikov	tmtcash	tmtcash, kalasjnikov	Okej men hota du han dirwkt	EncroChat
2020-04-13 14:07:21	kalasjnikov	tmtcash	tmtcash, kalasjnikov	Så då kprde han ut dig i skogen	EncroChat
2020-04-13 14:07:25	kalasjnikov	tmtcash	tmtcash, kalasjnikov	Vilken hora	EncroChat
2020-04-13 14:07:25	tmtcash	kalasjnikov	tmtcash, kalasjnikov	Nej inte personligen	EncroChat
2020-04-13 14:07:43	tmtcash	kalasjnikov	tmtcash, kalasjnikov	Han sa jag hade ringt ett samtal bett folk kasta ägg	EncroChat
2020-04-13 14:07:44	kalasjnikov	tmtcash	tmtcash, kalasjnikov	Okej	EncroChat
2020-04-13 14:07:48	tmtcash	kalasjnikov	tmtcash, kalasjnikov	Han hörde de jag sa enligt han	EncroChat
2020-04-13 14:07:58	tmtcash	kalasjnikov	tmtcash, kalasjnikov	Men svär sa inte ens nått	EncroChat

Message - Time	Message - Sender	Message - Receiver	Derived - Participants	Message - Text	Enhet
2020-04-13 14:10:39	tmtcash	kalasjnikov	tmtcash, kalasjnikov	Han sa vi är korrekta och kör bara raka rör	EncroChat

Det EncroChat *tmtcash* beskriver ovan med att en av poliserna, som var från norra Sverige, och som tidigare avlägsnade hen, träffade hen på igen efterföljande dag. Att de då också diskuterade en annan person som fått pengar från staten stämmer med Kojars samtal med avrapportering av en polisman. Polismannen skriver i sin PM att Kojar flera gånger frågat polismannen var han kom ifrån och om han kände Björn Lanuza. Kojar sa själv att han kände denne Björn väl och att densamme fått mycket pengar från staten.[104] Detta är mycket välstämmande med vad EncroChat *tmtcash* beskriver i sin chatt med EncroChat *kalasjnikov.*

Message - Time	Message - Sender	Message - Receiver	Derived - Participants	Message - Text	Enhet
2020-04-13 20:46:05	kalasjnikov	tmtcash	tmtcash, kalasjnikov	Brlr har inte sky med mig	Encro
2020-04-13 20:46:10	kalasjnikov	tmtcash	tmtcash, kalasjnikov	Har du din på dig	Encro
2020-04-13 21:05:47	tmtcash	kalasjnikov	tmtcash, kalasjnikov	Aa	Encro
2020-04-13 21:05:55	tmtcash	kalasjnikov	tmtcash, kalasjnikov	Har min här	Encro

4.2.14 21 april 2020

Den 21 april 2020 bekräftar EncroChat *tmtcash* återigen att hen parallellt med EncroChat använder Sky.

Message - Time	Message - Sender	Message - Receiver	Derived - Participants	Message - Text	Enhet
2020-04-21 12:45:43	tmtcash	soberduck	tmtcash, soberduck	Skriv på sky	EncroChat
2020-04-21 12:45:49	tmtcash	soberduck	tmtcash, soberduck	Lagt bort encro	EncroChat

4.2.15 5 maj 2020

Vid flera tillfällen beskriver EncroChat *tmtcash* att hen inte kan ha telefonerna med sig när hen går ut för de är rädda att bli av med dem dvs. att polisen ska ta dem. Detta är en inställning som ses genomgående på flera av de krypterade kommunikationstjänsterna i denna utredning.

Message - Time	Message - Sender	Message - Receiver	Derived – Participants	Message - Text	Enhet
2020-05-05 00:59:38	shockingpower	tmtcash	tmtcash, shockingpower	Du har ej lurarna när du går ut va?	EncroChat
2020-05-05 01:04:23	tmtcash	shockingpower	tmtcash, shockingpower	Nej bror	EncroChat
2020-05-05 01:04:27	tmtcash	shockingpower	tmtcash, shockingpower	Vi blir av med dom	EncroChat

[104] PM 596910-20 Kojar Amin, 2021-04-15

4.2.16 6 maj 2020

Message - Time	Message – Sender	Message – Receiver	Derived - Participants	Message - Text	Enhet
					Encro
2020-05-06 23:41:17					Encro
2020-05-06 23:41:26					Encro
2020-05-06 23:41:37					Encro
2020-05-06 23:41:43					Encro
2020-05-06 23:41:49					Encro
2020-05-06 23:41:58					Encro
2020-05-06 23:42:00					Encro

4.2.17 9 maj 2020

I chatt mellan Sky ECC *UETIRD* och Sky ECC *1HOR34* undrar Sky ECC *UETIRD* om motparten hänger med ”folk från Uppsala” och följer upp med att hen ”är född och uppvuxen där”. Eftersom svaret från Sky ECC *1HOR34* inte är möjligt att se vet man inte vad hen svarar men om hen svarar jakande på platsangivelsen Uppsala så stämmer det med att Kojar är född och uppvuxen i Uppsala.

Message - Time	Message – Sender	Message – Receiver	Derived - Participants	Message - Text	Enhet
2020-05-09 23:49:43	UETIRD	1HOR34	1HOR34, UETIRD	Hänger du med folk från Uppsala?	Sky ECC
2020-05-09 23:52:07	UETIRD	1HOR34	1HOR34, UETIRD	Aha haha, är född och uppvuxen där	Sky ECC
2020-05-09 23:52:18	UETIRD	1HOR34	1HOR34, UETIRD	Vilka hänger du med därifrån?	Sky ECC
2020-05-09 23:58:43	UETIRD	1HOR34	1HOR34, UETIRD	Aha är dom kriminella	Sky ECC
2020-05-09 23:59:10	UETIRD	1HOR34	1HOR34, UETIRD	Hahaha	Sky ECC

[105] https://www.gottsundacentrum.se/gora/evenemang/musik-hiphop, https://gottsundahiphop.com/artist/effe/ 2022-02-03

4.2.18 11 maj 2020

Den 11 maj 2020 skriver EncroChat *tmtcash* ut sin adress eftersom det ska komma en sändning telefoner till hen. Uppgifterna som EncroChat *tmtcash* skriver är Kojars uppgifter, rödmarkerat nedan.

Message - Time	Message – Sender	Message – Receiver	Derived - Participants	Message - Text	Enhet
2020-05-11 10:58:25	tmtcash	sidartha	tmtcash, sidartha	You need adress?	EncroChat
2020-05-11 10:58:45	tmtcash	sidartha	tmtcash, sidartha	How many pieces you send?	EncroChat
2020-05-11 11:48:09	sidartha	tmtcash	tmtcash, sidartha	40	EncroChat
2020-05-11 11:48:21	sidartha	tmtcash	tmtcash, sidartha	Yes send me	EncroChat
2020-05-11 12:03:06	tmtcash	sidartha	tmtcash, sidartha	Kojar Amin, Solistvägen 6, Uppsala 756 54 Sweden	EncroChat
2020-05-11 12:07:37	tmtcash	sidartha	tmtcash, sidartha	Please send me tracking when its shipped out so i can see evrrything on the way.	EncroChat
2020-05-11 12:17:31	sidartha	tmtcash	tmtcash, sidartha	Ok	EncroChat

4.2.19 15 maj 2020

Den 15 maj 2020 kontrolleras Kojar på Hugo Alvens väg i Uppsala kl.21:45.[106] Om man jämför det med var EncroChat *tmtcash* befinner sig så är denne positionerad i Gottsunda både före som efter ovanstående kontroll, på kartan nedan ses både tider och positionering.

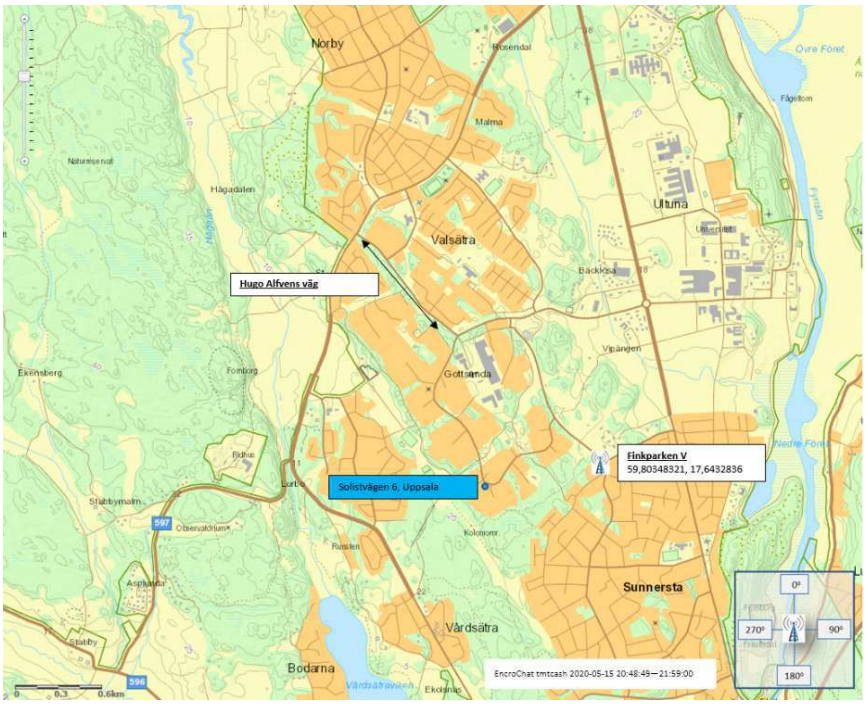

[106] HR 5201-20200515-0542 maskad

4.2.20 19 maj 2020

Den 19 maj 2020 svarar EncroChat *tmtcash* med på ett röstsamtal från EncroChat *sidartha* (finns ej i grundmaterialet). I svaret uppger EncroChat *tmtcash* samma mailadress som Kojar använder sig utav bl.a. vid bokning av flygresor.[107] Detta telefonnummer har det under utredningen funnit beslut om hemlig avlyssning kommunikation (HAK) men utan att kunnat knyta numret mer till person eftersom telefonnumret saknar adekvat innehåll för att identifiera brukare och därtill nästintil bara består av datauppkopplingar.

Message - Time	Message - Sender	Message - Receiver	Derived - Participants	Message - Text	Enhet
2020-05-19 15:20:46	sidartha	tmtcash	tmtcash, sidartha	RÖSTSAMTAL	EncroChat
2020-05-19 15:22:05	tmtcash	sidartha	tmtcash, sidartha	Kojjar@live.se	EncroChat
2020-05-19 15:23:32	tmtcash	sidartha	tmtcash, sidartha	0720066197	EncroChat

Klockan 23:10 den 19 maj 2020 ses Kojar på Solistvägen vilket noteras av polisen.[108] EncroChat *tmtcash* har då också en uppkoppling i samma område kl.23:06. På kartan nedan ses platsen för polisens iakttagelse, Dirigentens förskola samt den positionering som EncroChat *tmtcash* har kl.23:06.

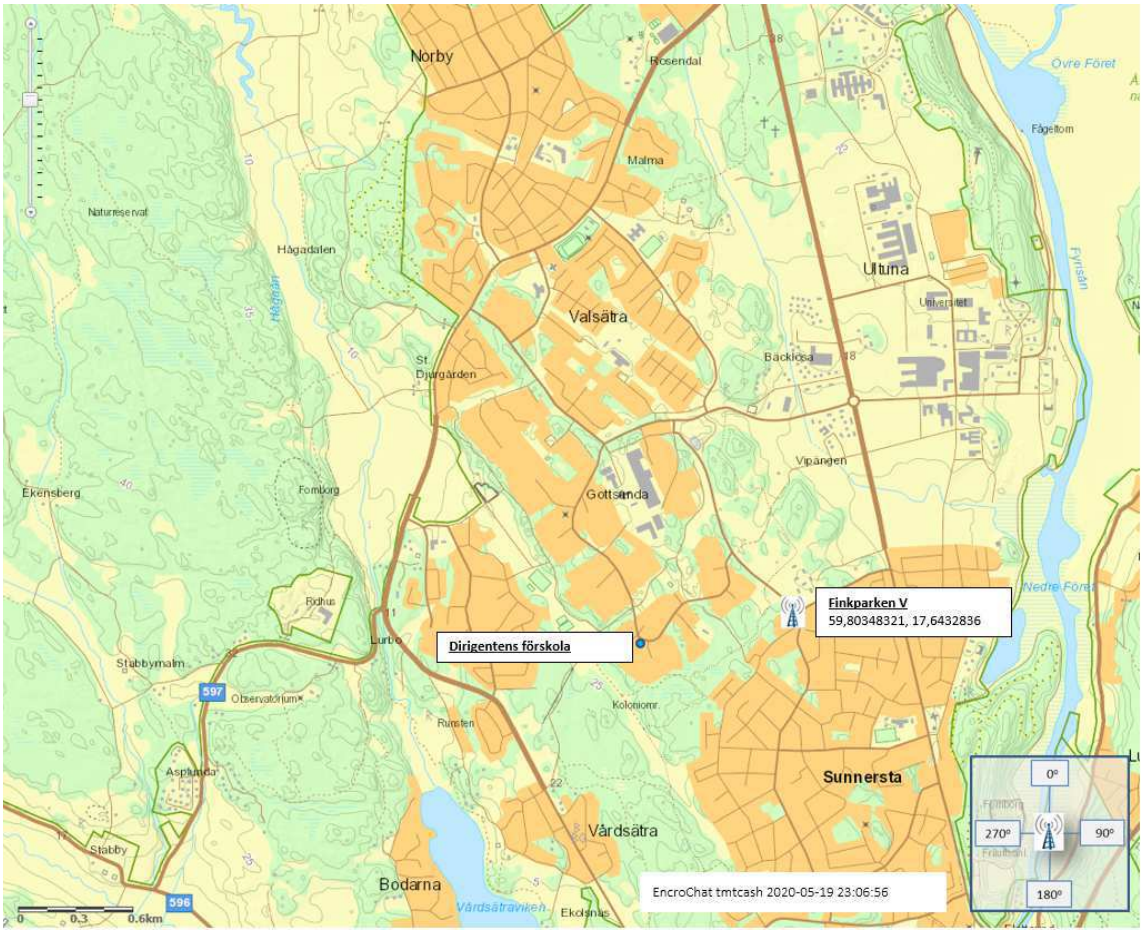

[107] Flygbokningar Kojar Amin
[108] Underrättelseuppslag 2020-05-19, Kojar Amin

4.2.21 31 maj 2020

Återigen den 31 maj 2020 bekräftar EncroChat *tmtcash* i chatt att hen har flera telefoner.

Message - Time	Message - Sender	Message - Receiver	Derived - Participants	Message - Text	Enhet
2020-05-31 13:38:26	tmtcash	safegun	tmtcash, safegun	Bror du når mig på den andra telefonen	EncroChat
2020-05-31 13:38:34	tmtcash	safegun	tmtcash, safegun	Har inte medmig encro	EncroChat
2020-05-31 18:10:04	tmtcash	safegun	tmtcash, safegun	Skriv på deb andra	EncroChat
2020-05-31 18:10:09	tmtcash	safegun	tmtcash, safegun	om du.vill få tag på mig	EncroChat
2020-05-31 18:10:27	safegun	tmtcash	tmtcash, safegun	Ok	EncroChat

4.2.22 20 juni 2020

Den 20 juni 2020 skriver SkyECC *UETIRD* i gruppchatt och individuellt till enskild användare att hens telefon ”paja” efter hen ”tappa i vatten”. Eftersom kontot *UETIRD* aktiveras igen är det sannolikt att brukaren då loggat in på kontot Sky ECC *UETIRD* på annan enhet/telefon.

Message - Time	Message – Sender	Message – Receiver	Derived - Participants	Message - Text	Enhet
2020-06-20 00:00:51	UETIRD	UETIRD:10	1HOR34, 3fh7hg, qefrdb,UETIRD	Hej	Sky ECC
2020-06-20 00:00:56	UETIRD	UETIRD:10	1HOR34, 3fh7hg, qefrdb,UETIRD	Är denna grupp aktiv?	Sky ECC
2020-06-20 00:01:17	UETIRD	1HOR34	1HOR34, UETIRD	Min lur paja	Sky ECC
2020-06-20 00:01:24	UETIRD	1HOR34	1HOR34, UETIRD	Tappa i vatten	Sky ECC
2020-06-20 13:56:40	UETIRD	UETIRD:7	1HOR34, 3fh7hg, qefrdb,UETIRD	Har en ny telefon	Sky ECC
2020-06-20 13:56:45	UETIRD	UETIRD:7	1HOR34, 3fh7hg, qefrdb,UETIRD	Telefonen innan gick sönder.	Sky ECC

Precis som tidigare angivits kopplat till Sky ECC UETIRD har det kontot brukats i flera telefoner (IMEI), ovan kan vara ett exempel på när byte av fysisk telefon har skett.

4.2.23 1 juli 2020

En bild som Sky ECC *UETIRD* skickar i chatt den 1 juli 2020 ser man en spegling av den som tar fotot. Under chatten ses bilden i jämförelse med bild på Kojar.

Message - Time	Message - Sender	Message - Receiver	Derived - Participants	Message - Text	Enhet
2020-07-01 22:51:50	UETIRD	1HOR34	1HOR34, UETIRD	IMG-1593635058370, 20200701205150_UETIRD_0376061e587d69067b08c0db0c9c645a76c586ec.png 	Sky ECC

På bilden ser man en spegling av personen som fotar, nedan ses denna person i jämförelse med Kojars daktningsbild från juni 2021. Kvaliteten är dock för dålig på bilden från chatten för att skickas på bildjämförelse.





4.2.24 20 juli 2020

Den 20 juli 2020 reser Kojar sannolikt till Norge över dagen enligt inhämtat flygpassageraruppgifter. Nedan ses det underlaget.[109]

PNR Record Locator	Passenger Last Name	Passenger First Name	PNR Booked Timestamp	Flight Code	Flight ETD	Flight Origin Airport	Flight ETA	Flight Destination Airport
RZCA5O	Amin	Kojar	2020-07-19 18:43	DY0805	2020-07-20 13:00	ARN	2020-07-20 14:00	OSL
RZCA5O	Amin	Kojar	2020-07-19 18:43	DY1802	2020-07-20 14:40	OSL	2020-07-20 18:45	AGP
Eftersom inheckningsfrekvens och säte återfinns i rådata bedöms det som sannolikt att biljetten har nyttjats.								

På inhämtad samtalslista från Telia för Sky ECC *UETIRD* ses en positionering den 20 juli 2020 i Kristinehamn kl.13:23 som är möjlig att den har skett från flygplanet. Med tanke på den låga tillförlitligheten i Telias positionerade datauppkopplingar har denna position inte vidare utretts. Ingen annan positionering finns aktuell dag och ej heller dagarna efter (samma lista aktiveras igen först den 5 september 2020).

Start Time	Originating IMSI	Originating IMEI/MAC Adress	Originating Stop Cell Name	Originating Stop Latitude	Originating Stop Longitude
2020-07-20 13:23:42	310170843935829	99001200257521	Kristinehamn Silo N	59,31282	14,0871

Positionen ses på karta nedan i förhållande till både Arlanda och Oslo.



[109] Flygbokningar Kojar Amin

4.2.25 12 augusti 2020

Återigen den 12 augusti 2020 finns en ljudfil från Sky ECC *UETIRD*, där rösten bekräftas vara Kojar.[110]

Message - Time	Message - Sender	Message - Receiver	Derived - Participants	Message - Text	Enhet
2020-08-12 15:56:48	UETIRD	1EC5D8	1EC5D8, UETIRD	recording, 20200812135648_UETIRD_a42e55f6557034aa57244b0d26fa256877_501dc.r	Sky ECC

4.2.26 15 august 2020

Message - Time	Message – Sender	Message – Receiver	Derived - Participants	Message - Text	Enhet
					Sky ECC
					Sky ECC
					Sky ECC
					Sky ECC
					Sky ECC
					Sky ECC
					Sky ECC
					Sky ECC
					Sky ECC
					Sky ECC

[110] Förhör Per Gunér, 2022-02-11, Förhör Carina Neumann, 2022-02-11, PM Ljudfil

4.2.27 26 augusti 2020

Den 26 augusti 2020 kan man se att brukaren av Sky ECC *UETIRD* skickar en bild på en telefonen som ligger till synes på ett bilsäte. Vid förhör med en person på Audi och vid jämförelse som genomförts kan man konstatera att telefonen med största sannolikhet är fotograferad placerad på ett bilsäte från en Audi RS.[111] Vid tiden för denna chatt hade Kojar en hyrbil från Tyskland en Audi RS6 som då sannolikt hade likadana säten som på bilden.[112]

Message - Time	Message – Sender	Message – Receiver	Derived - Participants	Message - Text	Enhet
2020-08-26 18:31:35	UETIRD	1EC5D8	1EC5D8, UETIRD	Kan du wipa uptown	Sky ECC
2020-08-26 18:31:45	UETIRD	1EC5D8	1EC5D8, UETIRD	Jag ska göra om den på nytt	Sky ECC
2020-08-26 18:31:56	UETIRD	1EC5D8	1EC5D8, UETIRD	Mitt fel jag bytte kod glömde telefon koden	Sky ECC
2020-08-26 18:32:32	UETIRD	1EC5D8	1EC5D8, UETIRD	Löste det kan du bara skicka alla hans uppgifter ska göra om luren	Sky ECC
2020-08-26 18:37:04	UETIRD	1EC5D8	1EC5D8, UETIRD	IMG-1598459816031, 20200826163704_UETIRD_db33bc11fe50c5fcd789667587f8978a6d6f37d8.png 	Sky ECC
2020-08-26 18:38:31	UETIRD	1EC5D8	1EC5D8, UETIRD	THX	Sky ECC

Nedan ses en jämförelse mellan bilden ovan i chatten och en del av ett foto på ett bilsäte på en Audi RS.[113]

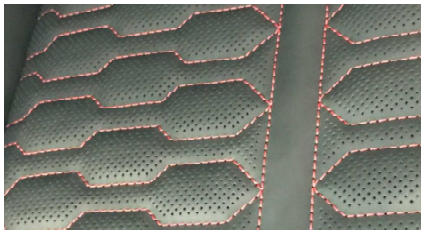

[111] Förhör Gustav Lind, 2022-03-08
[112] PM MA100 inkl. bilagor, 2022-03-14
[113] Förhör Gustav Lind, 2022-03-08 inkl. bilaga

4.2.28 16 oktober 2020

Den 13 oktober 2020 har Kojar en flygresa bokad från Arlanda till Malaga (AGP) med hemresa den 16 oktober 2020. Resorna är bekräftade som sannolika enligt materialet från flypassagerarinformationen.[114] Inga positioner för de krypterade kommunikationstjänsterna ses under tiden Kojar befinner sig i Spanien.

PNR Record Locator	Passenger Last Name	Passenger First Name	PNR Booked Timestamp	Flight Code	Flight ETD	Flight Origin Airport	Flight ETA	Flight Destination Airport
UTTWMG	Amin	Kojar	2020-10-12 21:38	SK6003	2020-10-13 08:30	ARN	2020-10-13 13:00	AGP
Eftersom inheckningsfrekvens och säte återfinns i rådata bedöms det som sannolikt att biljetten har nyttjats.								
WSHOXY	Amin	Kojar	2020-10-13 13:12	SK6004	2020-10-16 11:15	AGP	2020-10-16 15:30	ARN
Eftersom inheckningsfrekvens och säte återfinns i rådata bedöms det som sannolikt att biljetten har nyttjats.								

På inhämtad lista från Telia för telefon med Sky ECC *UETIRD* finns positionering norr om Stockholm den 16 oktober 2020 som väl kan stämma in med att Kojar flyger in mot Arlanda. När det gäller Telias positionerade datauppkopplingar ska dock försiktighet iakttas vid slutsats. På kartan ses positionerna i förhållande till flygplatsen, positioneringarna är i direkt anslutning till att flyget skulle landa enligt tidtabell. På inhämtad samtalslista är loggen innan dessa loggar den 13 oktober 2020 kl.09:04 men då dessvärre opositionerad.

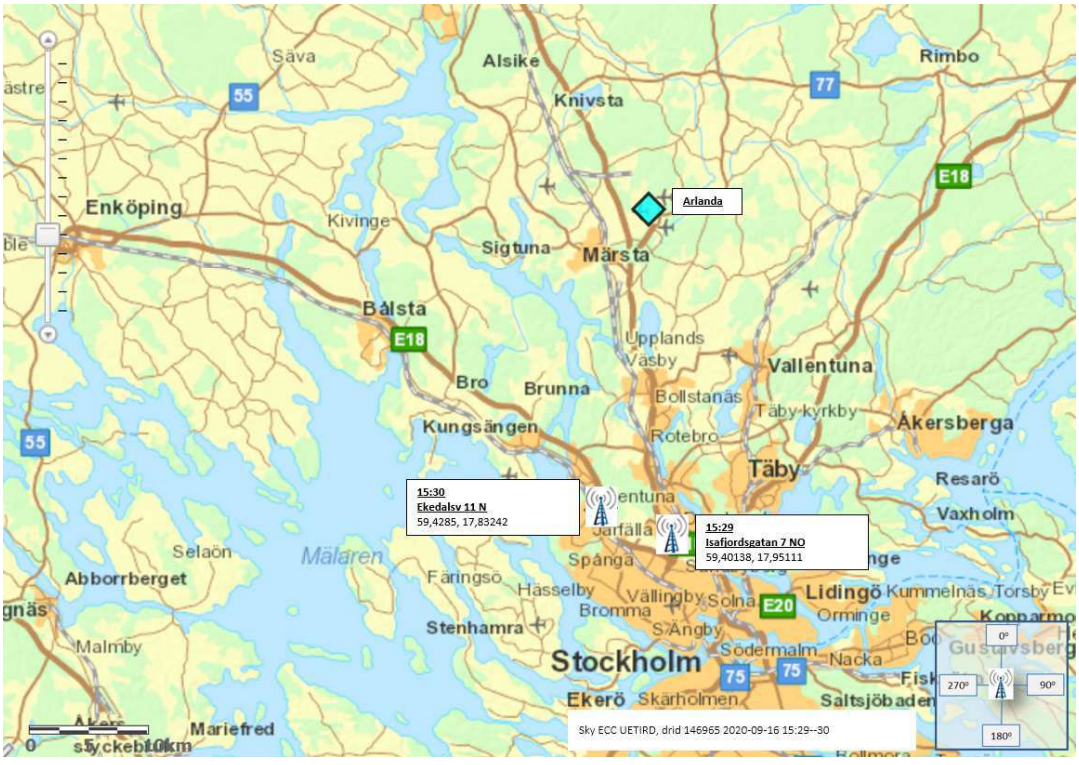

[114] Flygbokningar Kojar Amin

4.2.29 28 oktober 2020

Den 28 oktober 2020 kl.18:28 iakttas Kojar på OK/Q8 på Bernadottevägen i Uppsala.[115] På inhämtad samtalslista från Telia ses att telefonen med Sky ECC *UETIRD* är positionerad i nära anslutning i både tid och plats som Kojar iakttas på OK/Q8. Dock ska igen understrykas att Telias positionerade datauppkopplingar är mindre tillförlitliga och ska iakttas med försiktighet och bör ha annan stödbevisning. På kartan nedan ses dock de platser som Kojar är iakttagen på samt positioneringen av telefonen med Sky ECC *UETIRD* i förhållande till iakttagelsen.

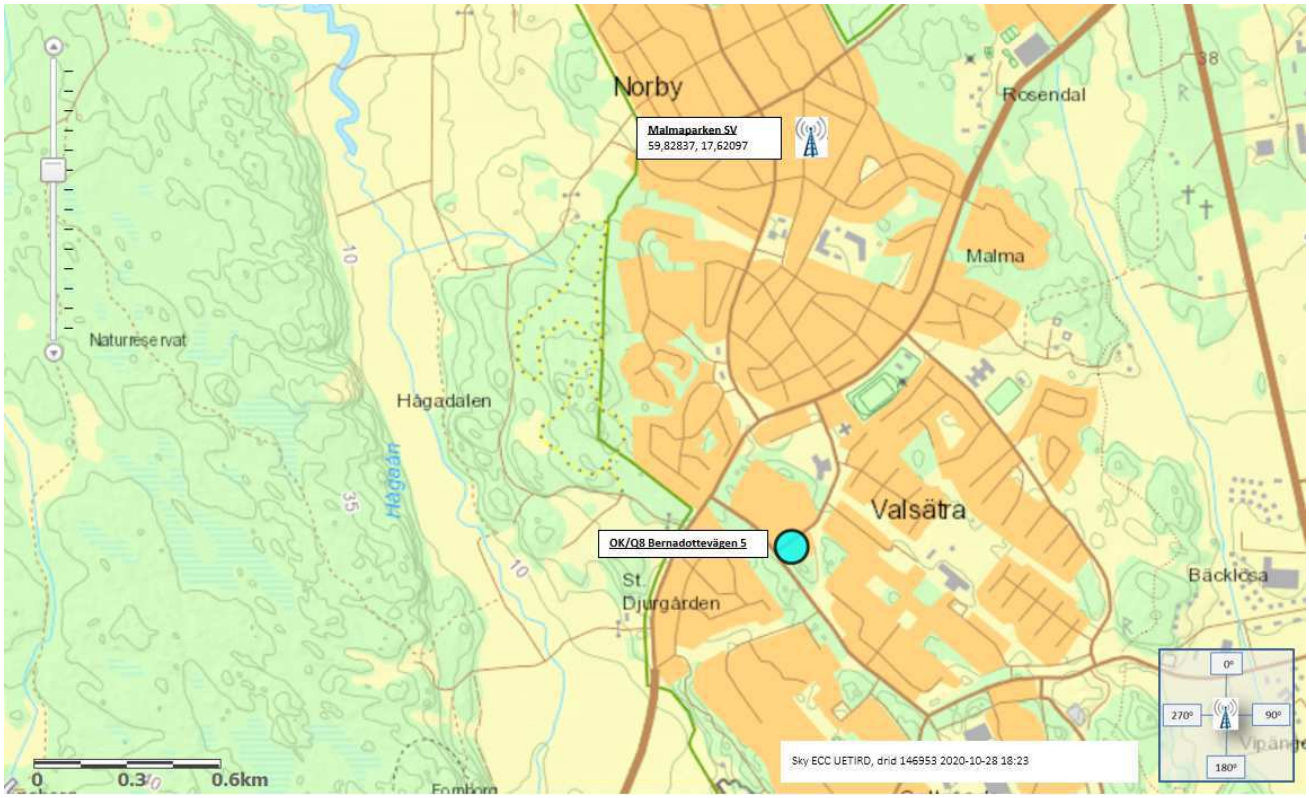

[115] PM Spaningsiakttagelse 201228

4.2.30 16 november 2020

Den 16 november ser man att Sky ECC *3B7G45* har kommunikation med Sky ECC *1HOR34* som följer samma mönster som tidigare när Sky ECC *UETIRD* kommunicerat med just Sky ECC *1HOR34,* dvs. chattar om packare och konton sannolikt på Flugsvamp.

Message - Time	Message – Sender	Message – Receiver	Derived - Participants	Message - Text	Enhet
2020-11-16 22:59:54	3B7G45	1HOR34	1HOR34, 3B7G45	Hej	Sky ECC
2020-11-16 23:03:11	3B7G45	1HOR34	1HOR34, 3B7G45	Lugnt ja löste de	Sky ECC
2020-11-16 23:04:00	3B7G45	1HOR34	1HOR34, 3B7G45	Bror jag tar kontot	Sky ECC
2020-11-16 23:04:01	3B7G45	1HOR34	1HOR34, 3B7G45	Narkotikan	Sky ECC
2020-11-16 23:04:05	3B7G45	1HOR34	1HOR34, 3B7G45	De ända du behöver göra	Sky ECC
2020-11-16 23:04:43	3B7G45	1HOR34	1HOR34, 3B7G45	Varje natt skicka ordrarna till packare	Sky ECC

4.2.31 25 november 2020

Den 25 november 2020 kan man i chattar se att Sky ECC *3B7G45* är orolig över hens ”encro” och ”TM kontot” som då mycket väl kan vara just EncroChat *tmtcash* som menas.

Message - Time	Message – Sender	Message – Receiver	Derived - Participants	Message - Text	Enhet
2020-11-25 00:20:04	3B7G45	EG2DBX	3B7G45, EG2DBX	Luktar de knull för oss	Sky ECC
2020-11-25 00:20:26	3B7G45	EG2DBX	3B7G45, EG2DBX	Bror häktet jag tar	Sky ECC
2020-11-25 00:20:31	3B7G45	EG2DBX	3B7G45, EG2DBX	Men dömd jag pallar ej	Sky ECC
2020-11-25 00:20:37	3B7G45	EG2DBX	3B7G45, EG2DBX	Häktet är skönt avkoppling	Sky ECC
2020-11-25 00:21:22	3B7G45	EG2DBX	3B7G45, EG2DBX	Detta va de enda som skedde	Sky ECC
2020-11-25 00:21:25	3B7G45	EG2DBX	3B7G45, EG2DBX	Från min enxro	Sky ECC
2020-11-25 00:33:44	3B7G45	EG2DBX	3B7G45, EG2DBX	Allt stod ju	Sky ECC
2020-11-25 00:34:03	3B7G45	EG2DBX	3B7G45, EG2DBX	I chatten	Sky ECC
2020-11-25 00:39:03	3B7G45	EG2DBX	3B7G45, EG2DBX	Okej men vilket konto	Sky ECC
2020-11-25 00:39:05	3B7G45	EG2DBX	3B7G45, EG2DBX	Handla de om	Sky ECC
2020-11-25 00:39:51	3B7G45	EG2DBX	3B7G45, EG2DBX	TM kontot kunde man inte se svar på eller?	Sky ECC

Vidare skriver Sky ECC *3B7G45* att polisen spanar på honom men det har ej varit möjligt att koppla någon spaning till person. Men det visar också hur orolig brukaren av Sky ECC *3B7G45* är pga. ”TM kontot”.

Message - Time	Message – Sender	Message – Receiver	Derived - Participants	Message - Text	Enhet
2020-11-25 14:59:10	3B7G45	EG2DBX	3B7G45, EG2DBX	Aina står parkeringen bredvid	Sky ECC
2020-11-25 14:59:12	3B7G45	EG2DBX	3B7G45, EG2DBX	Spanar på mig	Sky ECC

Senare samma dag chattar Sky ECC *3B7G45* med motparten Sky ECC *EG2DBX* och återigen nämns Encro och ”TM”. Vidare nämns smeknamn ”ungjäveln” vilket kan kopplas till alias på Sky ECC *UETIRD* och att Kojar på flera ställen kopplas till namnet ”Ungen” alt. ”Ung”. Se tidigare avsnitt om smeknamn och om alias. Vidare skriver också Sky ECC *3B7G45* om ”våran konversation” när hen vill veta vad som framkommit från konto TM.

Message - Time	Message – Sender	Message – Receiver	Derived - Participants	Message - Text	Enhet
2020-11-25 15:30:54	3B7G45	EG2DBX	3B7G45, EG2DBX	Än encro	Sky ECC
2020-11-25 15:52:28	3B7G45	EG2DBX	3B7G45, EG2DBX	Bror	Sky ECC
2020-11-25 15:52:32	3B7G45	EG2DBX	3B7G45, EG2DBX	När ska du träffa han	Sky ECC
2020-11-25 15:53:12	3B7G45	EG2DBX	3B7G45, EG2DBX	Kolla vad dom hade sagt om TM	Sky ECC
2020-11-25 16:11:14	3B7G45	EG2DBX	3B7G45, EG2DBX	Ja	Sky ECC
2020-11-25 16:11:21	3B7G45	EG2DBX	3B7G45, EG2DBX	Men vad sa dom om TM	Sky ECC
2020-11-25 17:09:39	3B7G45	EG2DBX	3B7G45, EG2DBX	Bror nämmdes inget om laddet	Sky ECC
2020-11-25 17:12:06	3B7G45	EG2DBX	3B7G45, EG2DBX	Vad sa dom	Sky ECC
2020-11-25 17:12:30	3B7G45	EG2DBX	3B7G45, EG2DBX	Om ungjävel	Sky ECC
2020-11-25 17:12:58	3B7G45	EG2DBX	3B7G45, EG2DBX	Vad sa dom	Sky ECC
2020-11-25 17:13:45	3B7G45	EG2DBX	3B7G45, EG2DBX	Prata inte inte i bilar	Sky ECC
2020-11-25 17:13:47	3B7G45	EG2DBX	3B7G45, EG2DBX	Eller bredvid lurar	Sky ECC
2020-11-25 17:15:39	3B7G45	EG2DBX	3B7G45, EG2DBX	Vad sa dom om ungjävel	Sky ECC
2020-11-25 17:15:40	3B7G45	EG2DBX	3B7G45, EG2DBX	Och svensk	Sky ECC
2020-11-25 17:16:30	3B7G45	EG2DBX	3B7G45, EG2DBX	Stod de shoo de ungjävel	Sky ECC
2020-11-25 17:19:21	3B7G45	EG2DBX	3B7G45, EG2DBX	Vem svarade ungjöcel	Sky ECC
2020-11-25 17:34:39	3B7G45	EG2DBX	3B7G45, EG2DBX	Har du skrivit ungjävel 2 gånger	Sky ECC
2020-11-25 17:35:57	3B7G45	EG2DBX	3B7G45, EG2DBX	Är de allt	Sky ECC
2020-11-25 18:50:58	3B7G45	EG2DBX	3B7G45, EG2DBX	Aa	Sky ECC
2020-11-25 20:36:23	3B7G45	EG2DBX	3B7G45, EG2DBX	Bror	Sky ECC
2020-11-25 20:36:27	3B7G45	EG2DBX	3B7G45, EG2DBX	Den TM	Sky ECC
2020-11-25 20:36:30	3B7G45	EG2DBX	3B7G45, EG2DBX	Kontot	Sky ECC
2020-11-25 20:36:45	3B7G45	EG2DBX	3B7G45, EG2DBX	Låt de på dom som att dom inte visste vem de va bakom kontot?	Sky ECC
2020-11-25 20:36:59	3B7G45	EG2DBX	3B7G45, EG2DBX	Sa dom De?	Sky ECC
2020-11-25 20:37:37	3B7G45	EG2DBX	3B7G45, EG2DBX	Vad sa dom om TM	Sky ECC
2020-11-25 20:37:41	3B7G45	EG2DBX	3B7G45, EG2DBX	Hur mkt prata dom om den?	Sky ECC
2020-11-25 20:38:06	3B7G45	EG2DBX	3B7G45, EG2DBX	Vad sa dom specifikt	Sky ECC
2020-11-25 20:38:10	3B7G45	EG2DBX	3B7G45, EG2DBX	Skriv detaljer	Sky ECC
2020-11-25 20:45:50	3B7G45	EG2DBX	3B7G45, EG2DBX	Om vad	Sky ECC
2020-11-25 20:45:52	3B7G45	EG2DBX	3B7G45, EG2DBX	Vad stod de?	Sky ECC
2020-11-25 20:45:59	3B7G45	EG2DBX	3B7G45, EG2DBX	Vad handlade våran konversation om?	Sky ECC
2020-11-25 20:47:51	3B7G45	EG2DBX	3B7G45, EG2DBX	Men har du skrivit nått	Sky ECC

4.2.32 30 november 2020

Den 30 november 2020 skriver Sky ECC *3B7G45* i chatt om att hen ”går ut planet” vilket inte går att bekräfta med inhämtade flygplansuppgifter. Dock är inhämtade flygplansuppgifter endast till/från Sverige, vilket gör att detta kan röra en resa till/från annat land, vilket i detta fall är troligt.

Message - Time	Message – Sender	Message – Receiver	Derived - Participants	Message - Text	Enhet
2020-11-30 19:34:49	3B7G45	109801	109801, 3B7G45	Kan va lite seg för ja går ut planet	Sky ECC

På inhämtat flygpassagerarunderlag på Kojar ses den aktuella dagen en bekräftad resa från Köpenhamn kl.22:55 till Arlanda.[116]

PNR Record Locator	Passenger Last Name	Passenger First Name	PNR Booked Timestamp	Flight Code	Flight ETD	Flight Origin Airport	Flight ETA	Flight Destination Airport
LKG78U	Amin	Kojar	2020-11-29 21:03	SK1428	2020-11-30 22:55	CPH	2020-12-01 00:05	ARN
Eftersom inheckningsfrekvens och säte återfinns i rådata bedöms det som sannolikt att biljetten har nyttjats.								

Resan som Kojar har registrerad ovan stämmer väl i tid med att Sky ECC *3B7G45* skriver kl.22:37 att hen ”lyfter snart” vilket då i tid är samstämmigt med att Kojar flyger från Köpenhamn till Arlanda. Ingen utresa från Sverige har setts i närtid till denna hemresa.

Message - Time	Message – Sender	Message – Receiver	Derived - Participants	Message - Text	Enhet
2020-11-30 22:37:58	3B7G45	109801	109801, 3B7G45	Bror ja lyfter snart om ja inte svarar men ser när du landar	Sky ECC

Vidare skriver Sky ECC *3B7G45* att hen ska skriva när hen landat vilket enligt tidtabell bör vara efter kl.00:05.

Message - Time	Message – Sender	Message – Receiver	Derived - Participants	Message - Text	Enhet
2020-11-30 23:09:42	3B7G45	109801	109801, 3B7G45	När ja landar	Sky ECC
2020-11-30 23:14:17	3B7G45	109801	109801, 3B7G45	Skriver när ja e framme	Sky ECC

Den 30 november 2020 kan man också på inhämtad samtalslista för Sky ECC *3B7G45* från Tele2 se en första positionering kl.23:28, ses på kartan på kommande sida. Efter denna enda positionering så är nästa positionering på Tele2´s lista för Sky ECC *3B7G45* först den 28 januari 2021, se mer om det längre fram.

[116] Flygbokningar Kojar Amin

Istället är det Telias lista för samma IMEI-nummer den lista som har positioneringar och som innefattar tidsperioden där emellan. Redovisas under avsnittet för Sky ECC *3B7G45.*

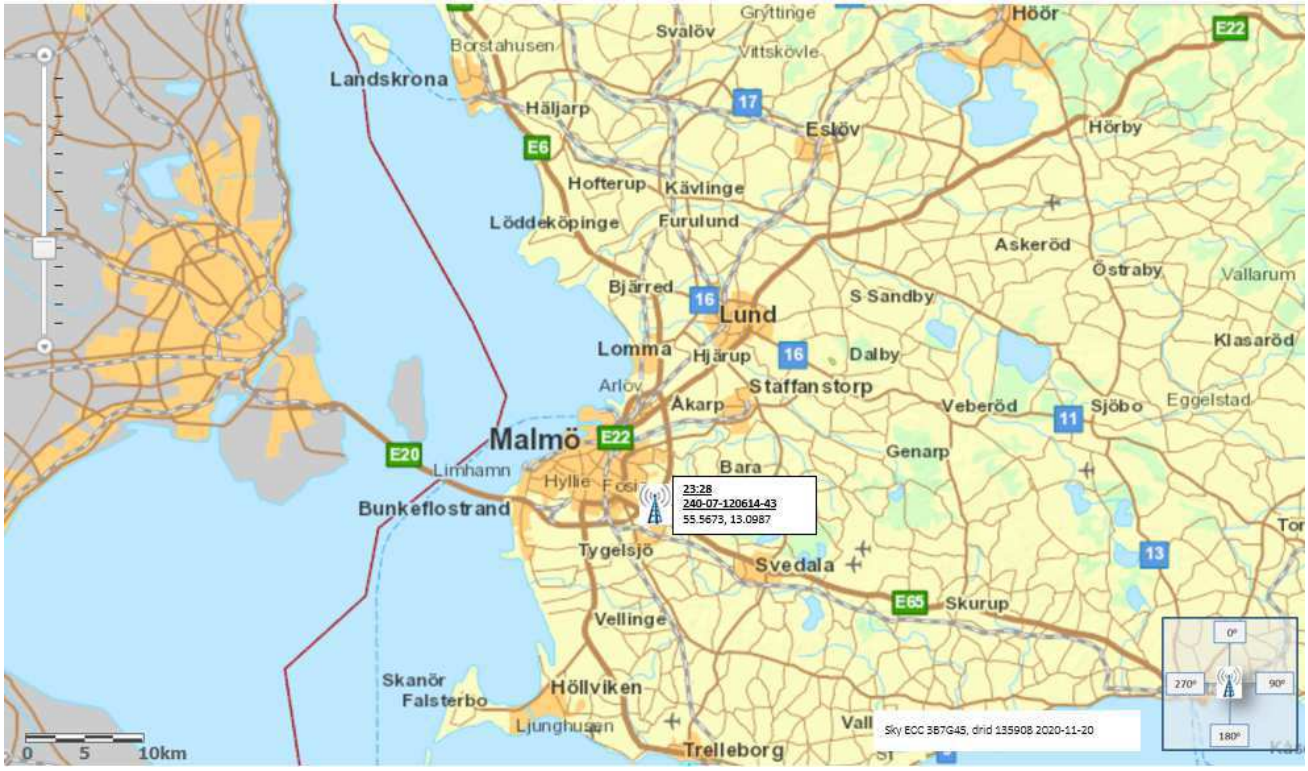

Första chatten som sen ses på Sky ECC *3B7G45* är kl.00:14:44 den 1 december 2020 vilket då kan tyda på att Sky ECC *3B7G45* landat.

4.2.33 2 december 2020

Ytterligare exempel på att Sky ECC *3B7G45* är orolig för att hens konversationer på EncroChat dykt upp i förundersökningar sker den 2 december 2020, nu med annan motpart.

Message - Time	Message - Sender	Message - Receiver	Derived - Participants	Message - Text	Enhet
2020-12-02 00:51:19	3B7G45	BFN9JS	3B7G45, BFN9JS	Du vet min konversation har dykt upp i många förundersökningar	Sky ECC
2020-12-02 00:51:20	3B7G45	BFN9JS	3B7G45, BFN9JS	Encro	Sky ECC

Vidare refererar Sky ECC *3B7G45* i chatt med Sky ECC *BFN9JS* om att någon blivit gripen och att de frågat om hens smeknamn. Sky ECC *3B7G45* skriver vidare i chatten att hen inte använder privata telefoner utan endast använder krypterade kommunikationstjänster såsom ”xrypt, Ghost, sky”. Kojars sociala/privata telefoner har

genomgående under utredningen varit svåra att analysera eftersom de nästintill inte innehåller någon trafik vilket då även omfattar de teleadresser som hemliga tvångsmedel beslutats på, se tidigare avsnitt.

Message - Time	Message - Sender	Message - Receiver	Derived - Participants	Message - Text	Enhet
2020-12-02 00:55:28	3B7G45	BFN9JS	3B7G45, BFN9JS	Han jag har haft kontakt med	Sky ECC
2020-12-02 00:55:41	3B7G45	BFN9JS	3B7G45, BFN9JS	Blev gripen igår	Sky ECC
2020-12-02 00:57:08	3B7G45	BFN9JS	3B7G45, BFN9JS	Snuten frågar killen om mitt smeknamn	Sky ECC
2020-12-02 00:57:12	3B7G45	BFN9JS	3B7G45, BFN9JS	Dom säger vem är detta	Sky ECC
2020-12-02 00:57:45	3B7G45	BFN9JS	3B7G45, BFN9JS	Aa	Sky ECC
2020-12-02 00:57:48	3B7G45	BFN9JS	3B7G45, BFN9JS	Dom säger vem är detta	Sky ECC
2020-12-02 01:00:27	3B7G45	BFN9JS	3B7G45, BFN9JS	Masterna	Sky ECC
2020-12-02 01:00:39	3B7G45	BFN9JS	3B7G45, BFN9JS	Jag har ingen privat	Sky ECC
2020-12-02 01:00:42	3B7G45	BFN9JS	3B7G45, BFN9JS	Telefon	Sky ECC
2020-12-02 01:00:43	3B7G45	BFN9JS	3B7G45, BFN9JS	De är de	Sky ECC
2020-12-02 01:00:49	3B7G45	BFN9JS	3B7G45, BFN9JS	Jag har bRa xrypt Ghost sky	Sky ECC

I samma chatt lite senare skriver Sky ECC *3B7G45* att hen hade en ”tp som torska under encro” och att man i den utredningen ser allt som hen skrivit. Återigen kopplas brukaren av Sky ECC 3B7G45 till att ha haft ett tidigare konto på EncroChat.

Message - Time	Message – Sender	Message – Receiver	Derived - Participants	Message - Text	Enhet
2020-12-02 01:09:56	3B7G45	BFN9JS	3B7G45, BFN9JS	Du vet jag hade en tp som torska under encro	Sky ECC
2020-12-02 01:10:03	3B7G45	BFN9JS	3B7G45, BFN9JS	Den har dykt upp	Sky ECC
2020-12-02 01:10:20	3B7G45	BFN9JS	3B7G45, BFN9JS	Encro man ser allt ja skriver	Sky ECC

Även i chatt med annan motpart samma dag skriver Sky ECC *3B7G45* att hens ”encro” dykt upp i förundersökningar att hen funderar på att dra till utomlands. Sky ECC *3B7G45* nämner synnerligen grovt narkotikabrott i Jönköping vilket sannolikt menas ett ärende där Noor Abdo-Hadma åtalades för just det brottet med dom i Göta Hovrätt, Jönköping.[117] I det ärendet finns Kojars DNA på en telefons simkortshållare, Grad +4.[118]

Message - Time	Message – Sender	Message – Receiver	Derived - Participants	Message - Text	Enhet
2020-12-02 21:07:00	3B7G45	8QFSMC	3B7G45, 8QFSMC	Funderar dra ner till marbella	Sky ECC
2020-12-02 21:07:02	3B7G45	8QFSMC	3B7G45, 8QFSMC	Stanna där ett tag	Sky ECC
2020-12-02 21:08:56	3B7G45	8QFSMC	3B7G45, 8QFSMC	Bror min encro börjar dyka upp	Sky ECC
2020-12-02 21:08:58	3B7G45	8QFSMC	3B7G45, 8QFSMC	I förundersökningar	Sky ECC
2020-12-02 21:09:45	3B7G45	8QFSMC	3B7G45, 8QFSMC	Ja bror	Sky ECC
2020-12-02 21:09:47	3B7G45	8QFSMC	3B7G45, 8QFSMC	Ska du inte ner nått	Sky ECC
2020-12-02 21:14:29	3B7G45	8QFSMC	3B7G45, 8QFSMC	A bror	Sky ECC

[117] Dom Göta Hovrätt B2589-20 2020-11-30
[118] K269022-20 NFC Träffrapport

Message - Time	Message – Sender	Message – Receiver	Derived - Participants	Message - Text	Enhet
2020-12-02 21:14:40	3B7G45	8QFSMC	3B7G45, 8QFSMC	Nån synnerligen grov narkotika i jönköping	Sky ECC
2020-12-02 21:15:14	3B7G45	8QFSMC	3B7G45, 8QFSMC	AA bror svär	Sky ECC
2020-12-02 21:18:50	3B7G45	8QFSMC	3B7G45, 8QFSMC	Aa bror	Sky ECC
2020-12-02 21:18:52	3B7G45	8QFSMC	3B7G45, 8QFSMC	Jag åker	Sky ECC
2020-12-02 21:18:56	3B7G45	8QFSMC	3B7G45, 8QFSMC	Inom dagarna	Sky ECC

4.2.34 10 december 2020

Den 10 december 2020 kl.16:45 skriver Sky ECC *3B7G45* att hens bil är på lagning. Det stämmer med spaningsiakttagelser av att Kojar lämnat in sin bil på Möller Bil i Uppsala kring kl.16:20, dvs. mindre än en halvtimme tidigare.[119]

Message - Time	Message – Sender	Message – Receiver	Derived - Participants	Message - Text	Enhet
2020-12-10 16:45:57	3B7G45	1WS5V5:24	3B7G45, 1WS5V5	Jag kan inte nu min bil e på lagning jag kan efter 20.00	Sky ECC

Samma dag vid kl.18:44 skriver Sky ECC *3B7G45* att hen blivit kontrollerad av ”aina” och hen nämner en silvrig Touareg i närheten av något dagis. Av chatten framgår att polisen letat efter något i bilen men att Sky ECC *3B7G45* ”gömt dom bra”. Detta stämmer väldigt väl med kontroll som görs av Kojar på Körvelgatan 15 i Årsta av poliser i en silverfärgad Touareg. De gör då också en grundlig genomsökning av bilen Kojar åker i.[120]

Message - Time	Message – Sender	Message – Receiver	Derived - Participants	Message - Text	Enhet
2020-12-10 18:44:24	3B7G45	1WS5V5:24	3B7G45, 1WS5V5	Bror	Sky ECC
2020-12-10 18:45:01	3B7G45	1WS5V5:24	3B7G45, 1WS5V5	Ja blev knullad	Sky ECC
2020-12-10 18:45:02	3B7G45	1WS5V5:24	3B7G45, 1WS5V5	Av aina	Sky ECC
2020-12-10 18:45:07	3B7G45	1WS5V5:24	3B7G45, 1WS5V5	Direkt efter ja träffa dig	Sky ECC
2020-12-10 18:45:26	3B7G45	1WS5V5:24	3B7G45, 1WS5V5	En Silvrig	Sky ECC
2020-12-10 18:45:29	3B7G45	1WS5V5:24	3B7G45, 1WS5V5	Touareg	Sky ECC
2020-12-10 18:45:35	3B7G45	1WS5V5:24	3B7G45, 1WS5V5	Den stod på din gata	Sky ECC
2020-12-10 18:45:39	3B7G45	1WS5V5:24	3B7G45, 1WS5V5	Men längre in vid dagiset	Sky ECC
2020-12-10 18:46:18	3B7G45	1WS5V5:24	3B7G45, 1WS5V5	Nej jag hade gömt dom bra	Sky ECC
2020-12-10 18:46:22	3B7G45	1WS5V5:24	3B7G45, 1WS5V5	Men dom höll på länge	Sky ECC
2020-12-10 18:46:52	3B7G45	1WS5V5:24	3B7G45, 1WS5V5	Dom ville hämta hund	Sky ECC
2020-12-10 18:46:58	3B7G45	1WS5V5:24	3B7G45, 1WS5V5	Men dom hade ingen i närheten	Sky ECC
2020-12-10 18:47:51	3B7G45	1WS5V5:24	3B7G45, 1WS5V5	Fan	Sky ECC
2020-12-10 18:47:56	3B7G45	1WS5V5:24	3B7G45, 1WS5V5	Knas	Sky ECC
2020-12-10 18:48:37	3B7G45	1WS5V5:24	3B7G45, 1WS5V5	De kom flera bilar	Sky ECC
2020-12-10 18:48:53	3B7G45	1WS5V5:24	3B7G45, 1WS5V5	Alla civilare	Sky ECC

[119] Spaningsiakttagelse 2020-12-10 Kojar Amin
[120] PM Daniel Wallinder

På inhämtad samtalslista från Telia aktuell dag ses att telefonen med Sky ECC *3B7G45* är positionerad i Gottsunda under tidsperioden kl.16:30—19:10, men med glapp i positioneringen mellan kl.16:41—19:01. Dock ska igen understrykas att Telias positionerade datauppkopplingar är mindre tillförlitliga och ska iakttas med försiktighet och bör ha annan stödbevisning. På kartan nedan ses dock de platser som Kojar är iakttagen på samt positioneringen av telefonen i förhållande till Kojars familjs bostad på Solistvägen.



4.2.35 14 december 2020

Den 14 december 2020 kl. 19:08:40[121] finns information i ett avlyssnat samtal i ärende Blå vägen mellan Jesper Molin och en Noor. Jesper Molin dömdes i ärendet Blå vägen som denna lyssning genomfördes i. Av samtalet framgår det att Jesper Molin och hans flickvän såg ”han” vid Ica Maxi.

Nedan ses relevant information i samtalet kopplat till ”han” och händelsen vid Ica Maxi.

Noor:	*Vad sa "han" då?*
Jesper:	*Nej han bara; Fuck! Han bara; Jag kommer hamna i grova skulder.. det handlar omfyra miljoner ungefär..*
Noor:	*Ska han hamna i skulder?*
Jesper:	*Alltså "han"... inte "P"... utan "han"...*
Noor:	*Kommer han att hamna i skulder på fyra miljoner?*
Jesper:	*Jag tror han har låtit andra ha hos "P"....*
Noor:	*Så han kommer åka på den fint..*
Jesper:	*Jag tror det.. det är därför "han" är arg.. jag mötte "honom" i ICA Maxi idag... kolla jag åker med Julia och hennes tjej-vän.. vi åker så där... vi ska panta för.. dom hade besiktning av lägenheten för dom har sagt upp lägenheten så vi behövde vara ute ett tag... så vi åker vi ska panta vid ICA Maxi så vi tänkte *ohörbart* 200 kronor vi kan köpa cig i alla fall.. vi åker.. vi åker in på ICA Maxi parkeringen.. precis där jag ser dendär bilen.. jag ba; ah bo.. jag bara; vänta jag känner igen den.. så vi möter "han".. han glor in i bilen.. han ger mig värsta blicken.. han såg så arg ut.. jag har aldrig sett honomså där arg..*

Under samma avlyssning kan man den aktuella dagen se att Jesper kopplar upp vid Ica Maxi Gnista mellan kl.13:44 och 14:01 vilket då är vid den tiden som Jesper ser ”han” och som han senare under kvällen berättar för Noor i det avlyssnade samtalet.[122]

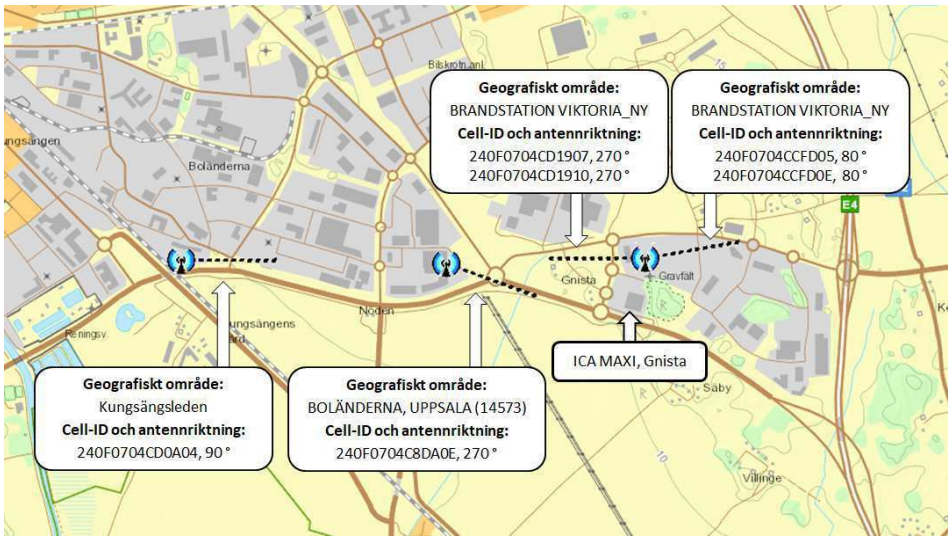

[121] Blå vägen Förundersökningsprotokoll K1529443-20 sid 646-651
[122] PM Uppkopplingar för nummer 3445 den 14 december 2020

På parkeringen Ica Maxi Gnista finns även spaningsiakttagelser av Kojar samma dag kl.13:47 dvs. inom ramen för det tidsintervall som Jesper aktuell dag är på platsen. I avrapportering beskrivs hur polisen möter Kojar i personbil MA 100 i rondellen intill Ica Maxi Gnista och att de då följer efter honom. Iakttagelserna gör gällande att Kojar parkerar bilen lite slarvigt och står och pratar med en person identifierad som Tommy Andersson när polisen passerar. Mötet som iakttas är mycket kort.[123]

Samma dag och tidpunkt dvs. kl.13:47 positionerar sig också en telefon (IMEI-nummer) som Sky ECC *UETIRD* brukats i. Positioneringen ses på kartan nedan. Notera dock att Sky ECC *UETIRD* inte har någon utgående chatt efter den 4 november 2020 i materialet från Frankrike varvid det är okänt om Sky ECC *UETIRD* fortfarande brukas av någon. Dock visar samtalslista att den fysiska telefonen är i bruk och att den är positionerad enligt kartan nedan den aktuella dagen.



Sammanfattar man denna händelse så säger Jesper Molin att han ser ”han” vid Ica Maxi Gnista. ”Han” som det i utredningen kring Blå vägen framgår att det är den person som styr narkotikahanteringen i ärendet Blå vägen, samt att ”han” tillika är brukar av Sky ECC *3B7G45*. Detta samtidigt som telefonen som Sky ECC *UETIRD* brukats i positionerad i dess direkta närhet och som Kojar iakttas av polis på plats.

[123] 5000-K1529443-20, Blå vägen Förundersökningsprotokoll sid 107

Kojar iakttas också lite senare samma dag, kl.14:51 vid Shell på Danmarksgatan i Uppsala när han tankar sin leasade Audi RS6 med registreringsnummer MA 100.[124]

På inhämtad samtalslista från Telia ses då att telefonen med Sky ECC *3B7G45* är positionerad i stadsdelen Boländerna i Uppsala kl.14:45. Det är den första positionering som ses den aktuella dagen för Sky ECC *3B7G45*. Dock ska igen understrykas att Telias positionerade datauppkopplingar är mindre tillförlitliga och ska iakttas med försiktighet och bör ha annan stödbevisning. På kartan nedan ses den plats som Kojar är iakttagen på kl.14:51 av spanare vid Shell samt positioneringen av telefonen kl.14:45 i förhållande till iakttagelsen.

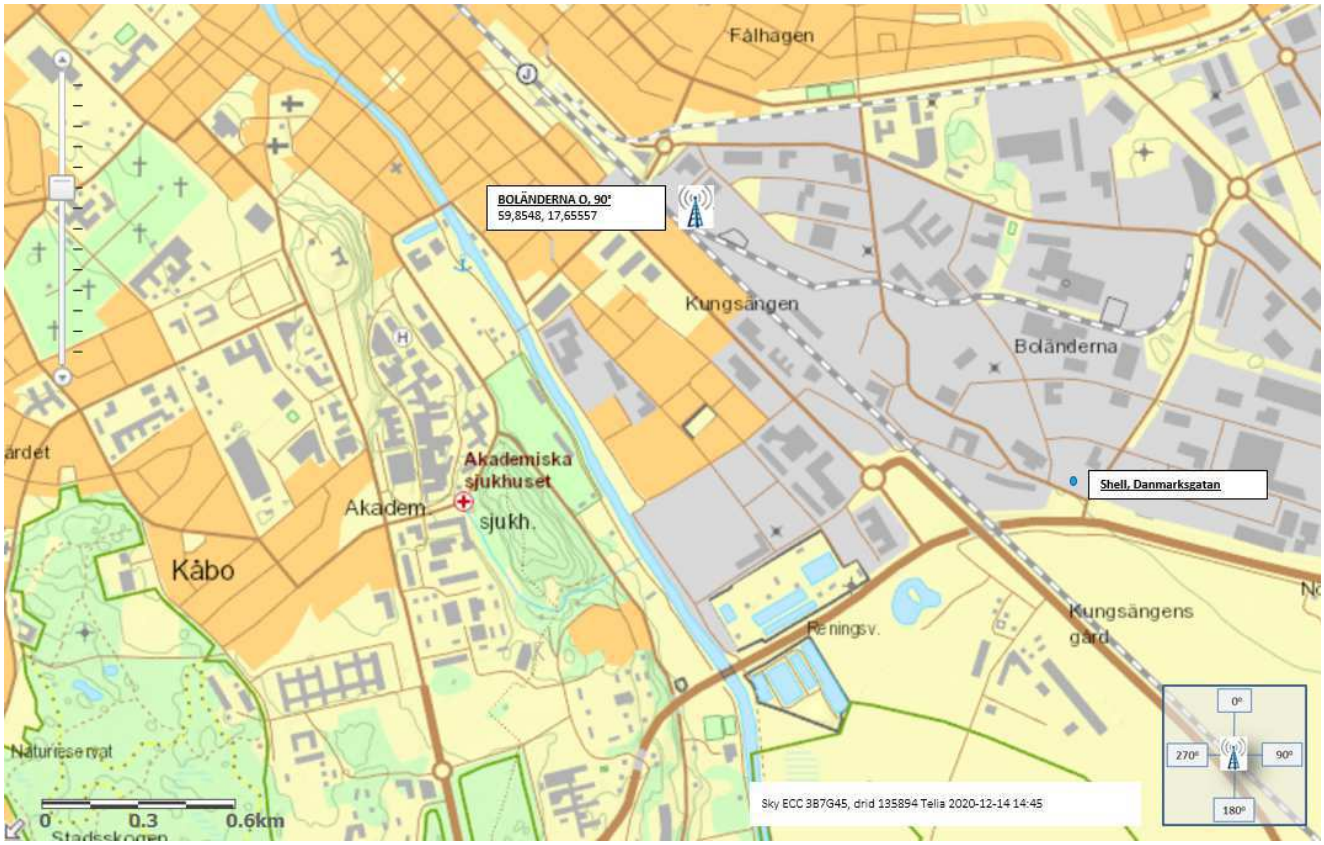

[124] PM Spaningsiakttagelse 201214

4.2.36 15 december 2020

Den 15 december 2021 kl. 18:14 finns igen spaningsiakttagelser av Kojar vid ICA Maxi Gnista, Uppsala vilket kan jämföras med inhämtad samtalslista från Telia där man ser att telefonen med Sky ECC *3B7G45* är positionerad vid Kungsängsleden i Uppsala kl.18:16 dvs. i närområdet till ICA Maxi Gnista.[125] Dock ska igen understrykas att Telias positionerade datauppkopplingar är mindre tillförlitliga och ska iakttas med försiktighet och bör ha annan stödbevisning. På kartan nedan ses dock den plats som Kojar är iakttagen på kl.18:14 samt positioneringen av telefonen i förhållande till iakttagelsen.

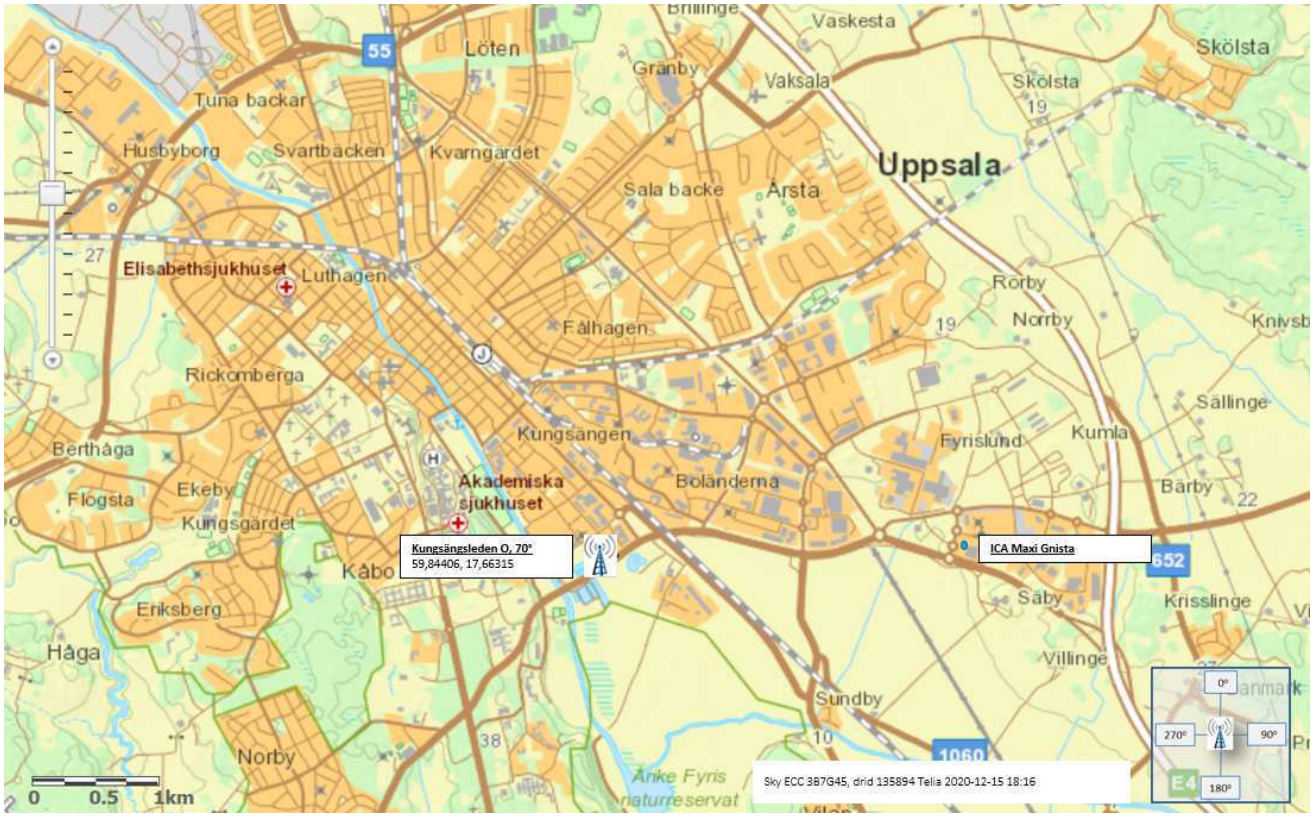

På inhämtad samtalslista från Telia ses att telefonen med Sky ECC *3B7G45* är fortsatt positionerad på samma basstation dvs. den benämnd *Kungsängsleden*, dock med varierad riktning ostlig och nordvästlig. Nedan ses utdrag ur listan.

Typ	Start Datum	Start Tid	Positionerad Part	Start Cellnamn	Start Latitud	Start Longitud
Data	2020-12-15	18:16:02	468823508530030084	Kungsängsleden O, 70°	59,84406	17,66315
Data	2020-12-15	18:43:17	468823508530030084	Kungsängsleden NV, 330°	59,84406	17,66315
Data	2020-12-15	19:57:29	468823508530030084	Kungsängsleden O, 70°	59,84406	17,66315
Data	2020-12-15	20:17:37	468823508530030084	Kungsängsleden NV, 330°	59,84406	17,66315

[125] PM Spaningsiakttagelse 201215

Detta kan då stämma väl med att det finns spaningsiakttagelser vid flera tidpunkter av Kojar i området aktuell dag mellan kl.18:14 (iakttagelsen ovan) till kl.19:42. På kartan nedan ses platserna och tiderna för iakttagelserna i förhållande till basstationen som Sky ECC *3B7G45* positioneras mot, spaningsiakttagelserna är markerade med rött i kartan.[126]

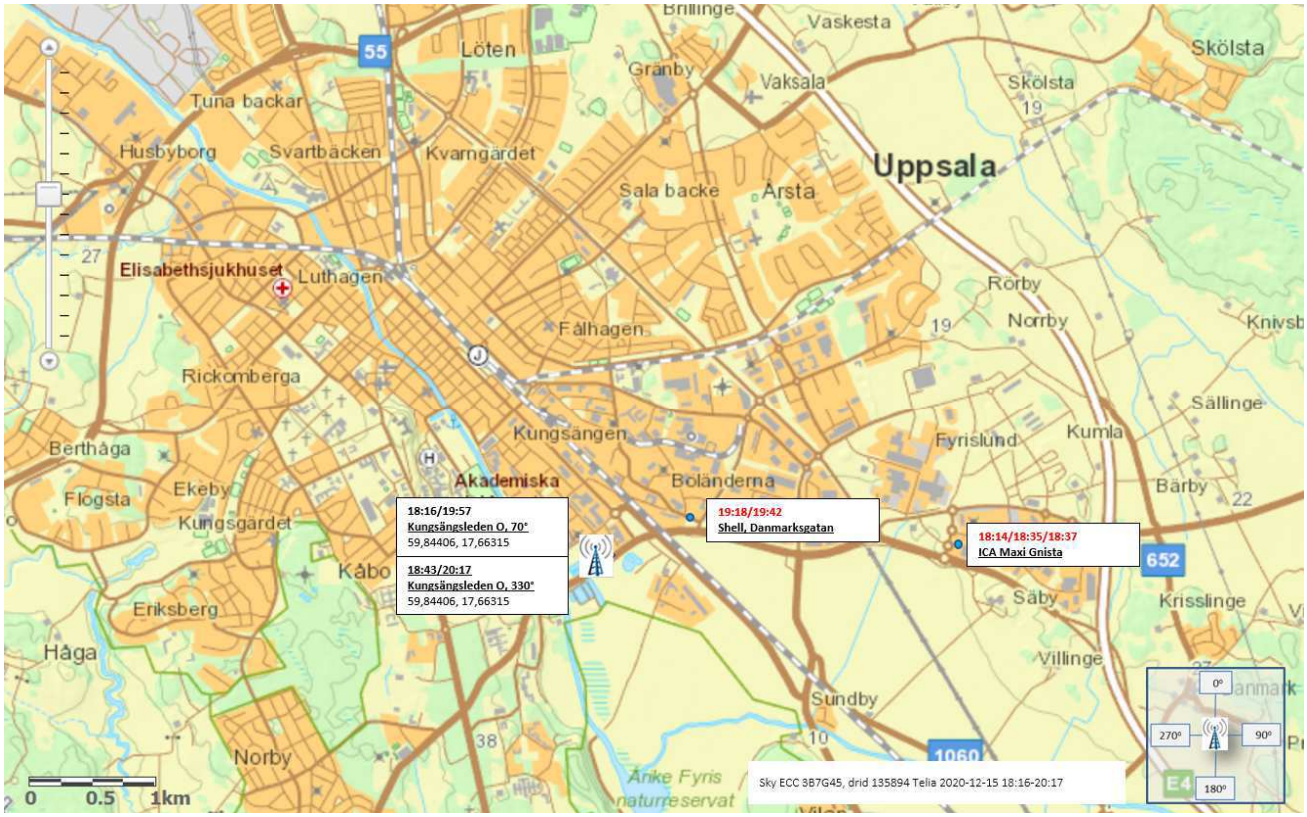

Vid den sista kontrollen kl.19:42 är bl.a. Arez Amin med tillsammans med Kojar, samma Arez som i beslagtagen telefon har en kontakt med namn ”Ung” kopplat till ett av Kojars kända telefonnummer, se tidigare avsnitt.

[126] PM Spaningsiakttagelse 201215

4.2.37 16 december 2020

Den 16 december 2020 iakttas Kojar av polisen på tre olika platser och tider under kvällen.[127] På kartan nedan ses iakttagelserna i rött tillsammans med de positioneringar som finns på inhämtad samtalslista från Telia för Sky ECC *3B7G45*. Dock ska igen understrykas att Telias positionerade datauppkopplingar är mindre tillförlitliga och ska iakttas med försiktighet och bör ha annan stödbevisning, vilket i detta fall skulle kunna vara just upprepade spaningsiakttagelser.



[127] PM Spaningsiakttagelse 201216

4.2.38 17 december 2020

Den 17 december 2020 har Sky ECC *3B7G45* en konversation med Sky ECC *CAA8IT* som i utredningen av Blå vägen fastställts brukas av Jesper Molin.[128] I chatten är Sky ECC *3B7G45* orolig för att Jesper och Pontus Clewebrink nämnt Sky ECC 3B7G45´s namn någon gång och om de pratat om Sky ECC *3B7G45´*s bil. Se tidigare avsnitt om smeknamn där det framgår att Jesper och Pontus i avlyssnade samtal pratat om Sky ECC *3B7G45* som ”han” och som ”K”. Sky ECC *3B7G45´*s oro över sin bil kan tyda på en speciell och ovanlig bil.

Message - Time	Message – Sender	Message – Receiver	Derived – Participants	Message - Text	Enhet
2020-12-17 01:22:53	3B7G45	CAA8IT	3B7G45, CAA8IT	Hoppas han håller sig ifrån golningen	Sky ECC
2020-12-17 01:23:57	3B7G45	CAA8IT	3B7G45, CAA8IT	Vad kallade ni mig?	Sky ECC
2020-12-17 01:24:42	3B7G45	CAA8IT	3B7G45, CAA8IT	Tror du han visste vad jag hette	Sky ECC
2020-12-17 01:24:43	3B7G45	CAA8IT	3B7G45, CAA8IT	Ärligt	Sky ECC
2020-12-17 01:25:08	3B7G45	CAA8IT	3B7G45, CAA8IT	Är du säker	Sky ECC
2020-12-17 01:25:43	3B7G45	CAA8IT	3B7G45, CAA8IT	Ja har aldrig sagt mitt namn till han	Sky ECC
2020-12-17 01:25:49	3B7G45	CAA8IT	3B7G45, CAA8IT	De är om ni har sgat	Sky ECC
2020-12-17 01:26:32	3B7G45	CAA8IT	3B7G45, CAA8IT	Aa	Sky ECC
2020-12-17 01:26:44	3B7G45	CAA8IT	3B7G45, CAA8IT	Aa	Sky ECC
2020-12-17 01:26:53	3B7G45	CAA8IT	3B7G45, CAA8IT	Men denna har varit mig lite närmre	Sky ECC
2020-12-17 01:27:38	3B7G45	CAA8IT	3B7G45, CAA8IT	De jobbigt om han börjar öppna käften	Sky ECC
2020-12-17 01:27:47	3B7G45	CAA8IT	3B7G45, CAA8IT	Har ni babblat	Sky ECC
2020-12-17 01:27:49	3B7G45	CAA8IT	3B7G45, CAA8IT	Om min bil osv?	Sky ECC
2020-12-17 01:27:52	3B7G45	CAA8IT	3B7G45, CAA8IT	nångång?	Sky ECC
2020-12-17 01:28:32	3B7G45	CAA8IT	3B7G45, CAA8IT	När ni behövde prata	Sky ECC
2020-12-17 01:28:36	3B7G45	CAA8IT	3B7G45, CAA8IT	Hur prata ni?	Sky ECC
2020-12-17 01:28:44	3B7G45	CAA8IT	3B7G45, CAA8IT	hur mkt har han pratat om identifiering på mig?	Sky ECC
2020-12-17 01:28:50	3B7G45	CAA8IT	3B7G45, CAA8IT	har ni någonsin pratat vanligt samtal?	Sky ECC

[128] Blå vägen, Tilläggsprotokoll 1, 5000-K1529443-20, s.36 ff

Den 17 december 2020 kl.19:14 iakttas Kojar igen på ICA Maxi Gnista, Uppsala. På inhämtad samtalslista från Telia ses igen att telefonen med Sky ECC *3B7G45* är positionerad vid Kungsängsleden i Uppsala kl.19:12. Dock ska igen understrykas att Telias positionerade datauppkopplingar är mindre tillförlitliga och ska iakttas med försiktighet och bör ha annan stödbevisning. Men återigen iakttas Kojar på ICA Maxi Gnista i anslutning till att Sky ECC *3B7G45* finns positionerad i närheten. På kartan nedan ses platsen som Kojar är iakttagen på samt positioneringen av telefonen i förhållande till iakttagelsen.

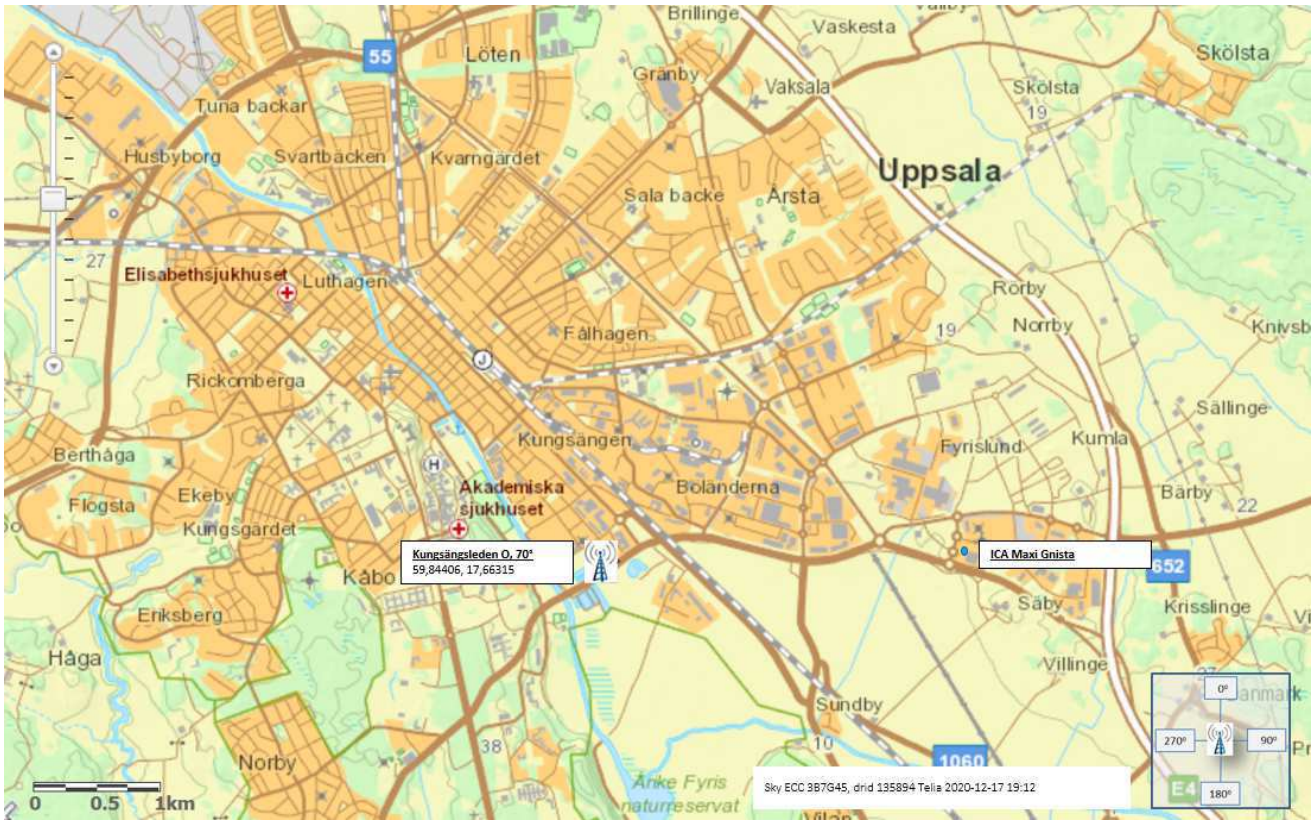

4.2.39 29 december 2020

Den 29 december 2020 kl.16:15 stoppas Kojar tillsammans med Tommy Andersson i Västerås. I samband med stoppet visar Kojar upp ett hyresavtal för en tyskregistrerad Audi RS6 med registreringsnummer MA 100, bilen är hyrd på ett år (200721—210721).[129]

På inhämtad samtalslista från Telia på Sky ECC *3B7G45* ser man att telefonen är positionerad i Uppsala kl.14:24 aktuell dag för att kl.19:24 positionera sig vid basstation *Tortuna*, på kartan under tabellen ses positionerna i tabellen visualiserade.

Typ	Start Datum	Start Tid	Positionerad Part	Start Cellnamn	Start Latitud	Start Longitud
Data	2020-12-29	14:25:00	46882350853003084	Kungsängsleden NV, 330°	59,84406	17,66315
Data	2020-12-29	19:24:29	46882350853003084	TORTUNA O, 90°	59,68238	16,71882
Data	2020-12-29	19:27:40	46882350853003084	Hummelsta N, 340°	59,62897	16,88426
Data	2020-12-29	19:40:09	46882350853003084	Grillby NV, 300°	59,62413	17,2601
Data	2020-12-29	19:57:15	46882350853003084	Lurbo Tm V, 270°	59,80053	17,59724

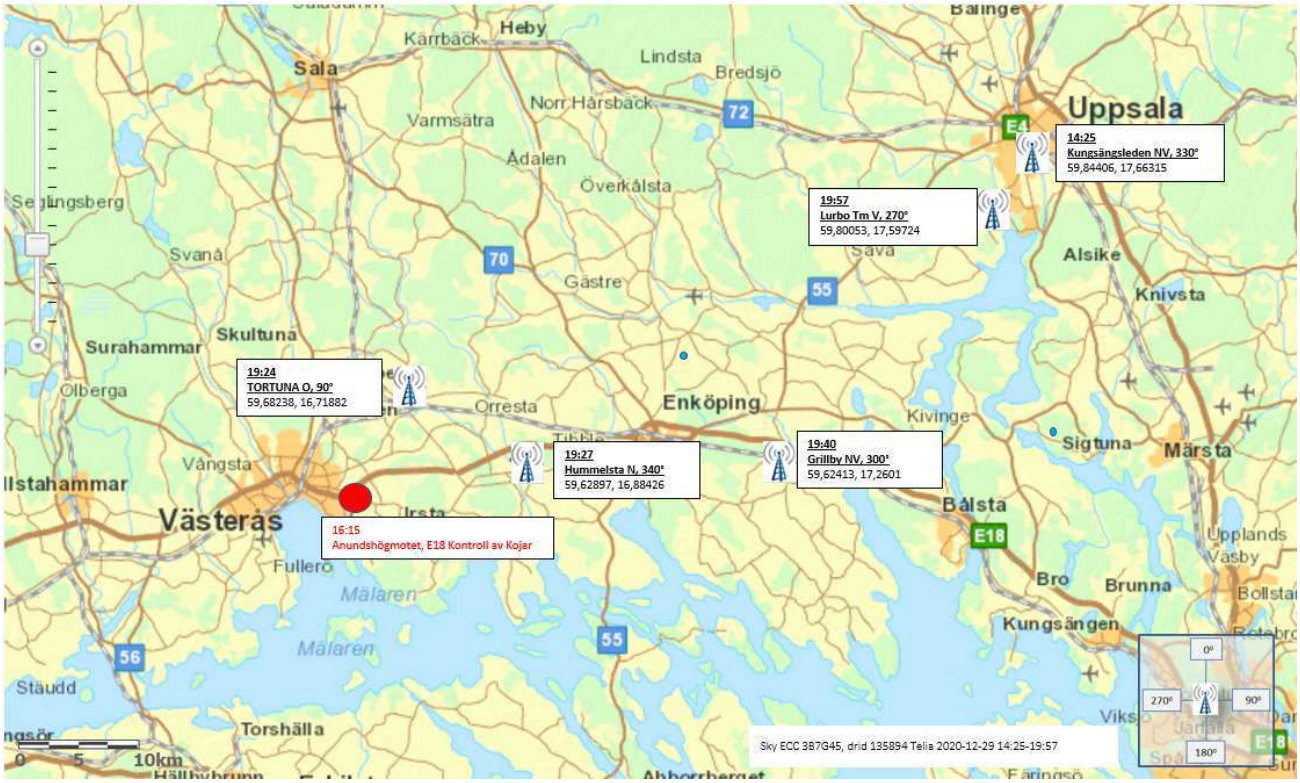

Detta ger att telefonen med Sky ECC *3B7G45* varit i rörelse från Uppsala mot Västerås och tillbaka till Uppsala vilket bör jämföras med kontrollen av Kojar som görs i Västerås.

[129] PM PM MA100 inkl. bilagor, 2022-03-14

4.2.40 4 januari 2021

Den 4 januari 2020 skriver Sky ECC *3B7G45* i en gruppchatt att hen bor ”i ett litet hål ute i skogen” samt följer även upp med sin egen koppling till Spanien. De som ofta bor i ett hål i skogen är kaniner och Kojar är relativt frekvent med sina Spanien-resor. Kopplingen till kanin ses ju på flera av de aktuella krypterade kommunikationstjänsterna i denna utredning, se tidigare avsnitt.

Message - Time	Message - Sender	Message - Receiver	Derived - Participants	Message - Text	Enhet
2021-01-04 10:00:25	3B7G45	3B7G45:29	3B7G45, 1HOR34, IFUJT0	Nice du lever det goda ju	Sky ECC
2021-01-04 10:00:33	3B7G45	3B7G45:29	3B7G45, 1HOR34, IFUJT0	Själv bor man i ett litet hål ute i skogen	Sky ECC
2021-01-04 10:02:04	3B7G45	3B7G45:29	3B7G45, 1HOR34, IFUJT0	Typ	Sky ECC
2021-01-04 10:02:15	3B7G45	3B7G45:29	3B7G45, 1HOR34, IFUJT0	Näädå inga bönder här inte 💯	Sky ECC
2021-01-04 10:02:40	3B7G45	3B7G45:29	3B7G45, 1HOR34, IFUJT0	Mycket Spanien människor	Sky ECC
2021-01-04 10:02:49	3B7G45	3B7G45:29	3B7G45, 1HOR34, IFUJT0	Iallafall jag	Sky ECC

4.2.41 5 januari 2021

Den 5 januari 2021 iakttas Kojar på Shell i Kvarnbolund, Uppsala kl.20:30.[130]

På inhämtad samtalslista från Telia på Sky ECC *3B7G45* finns positionering i närheten och i närtid till att Kojar iakttas. Dock ska igen understrykas att Telias positionerade datauppkopplingar är mindre tillförlitliga och ska iakttas med försiktighet och bör ha annan stödbevisning.

Även på inhämtad lista från Tele2 för 2021-5000-BG70650-2, ses positionering i direkt anslutning till Sky ECC 3B7G45´s positionering. Den telefonen togs i beslag hemma hos Kojar den 7 juni 2021. På kartan på kommande sida ses platsen för spaningsiakttagelser skriven i rött och telefonens position i svart.

[130] PM Spaningsiakttagelser 2021-01-05

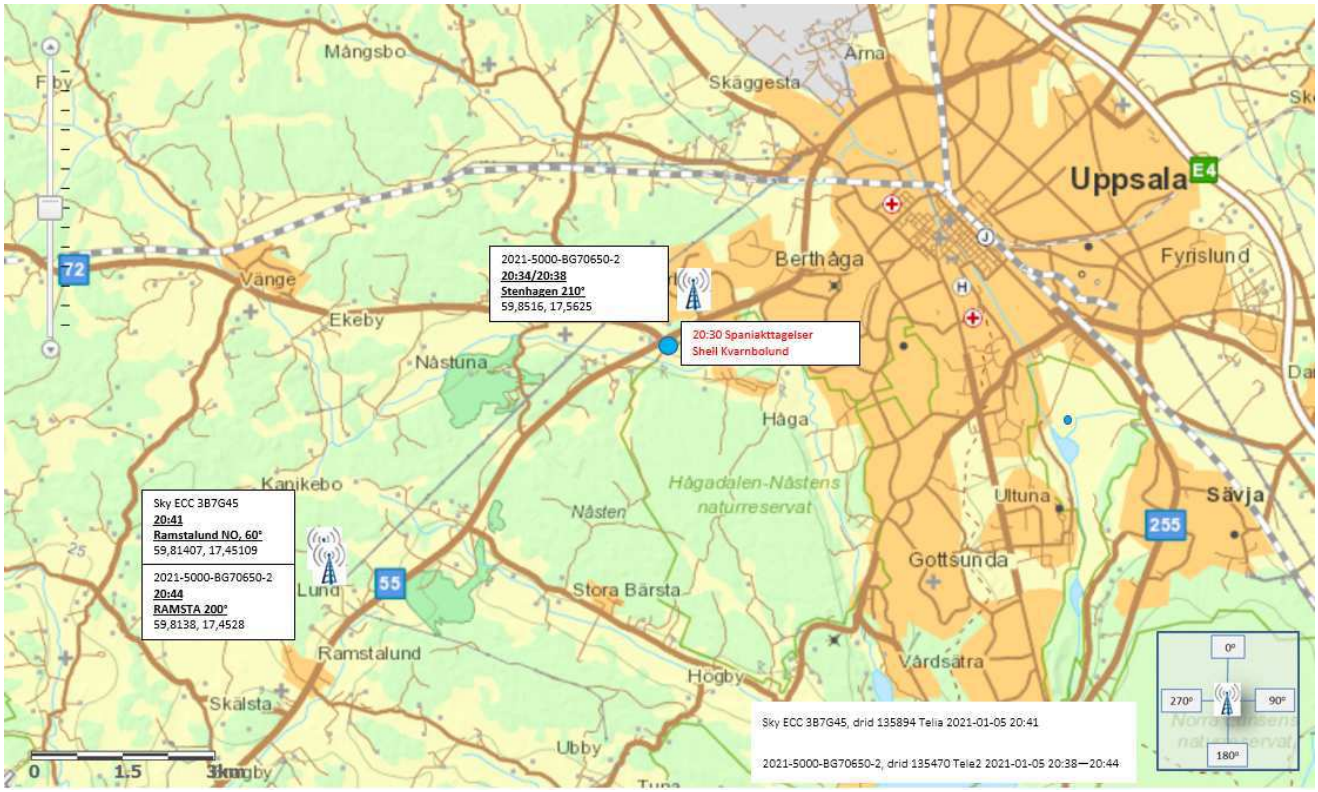

4.2.42 13 januari 2021

I chatt den 13 januari 2020 skriver Sky ECC *3B7G45* att hen ”sålt på nätet” länge och att hen dessutom ”hunnit sitta inne och kommit ut”. Kojar har avtjänat tid på fängelse, se tidigare avsnitt om Skenäs.[131]

Message - Time	Message – Sender	Message – Receiver	Derived - Participants	Message - Text	Enhet
2021-01-13 02:45:53	3B7G45	1HOR34	1HOR34, 3B7G45	Jag har sålt på nätet	Sky ECC
2021-01-13 02:45:56	3B7G45	1HOR34	1HOR34, 3B7G45	Hur länge som helst	Sky ECC
2021-01-13 02:46:01	3B7G45	1HOR34	1HOR34, 3B7G45	Detta är nått jag byggt upp	Sky ECC
2021-01-13 02:46:06	3B7G45	1HOR34	1HOR34, 3B7G45	Många år av mitt liv	Sky ECC
2021-01-13 02:46:16	3B7G45	1HOR34	1HOR34, 3B7G45	Har hunnit sitta inne och kommit ut och tagit tag i de.	Sky ECC

[131] PM Skenäs-Kriminalvården

4.2.43 14 januari 2021

Den 14 januari 2021 kl.16:22 iakttas Kojar på Åkaregatan i Uppsala[132], på inhämtad samtalslista från Telia på Sky ECC *3B7G45* finns igen positionering i närheten och i närtid kl.16:12 till att Kojar iakttas. Dock ska igen understrykas att Telias positionerade datauppkopplingar är mindre tillförlitliga och ska iakttas med försiktighet och bör ha annan stödbevisning. I anslutning till platsen kl.16:11 ses också 2021-5000-BG70650-2 positionerade, telefonen togs i beslag hos Kojar den 7 juni 2021. På kartan nedan ses platsen för spaningsiakttagelsen skrivet i rött och telefonernas positioner i svart.

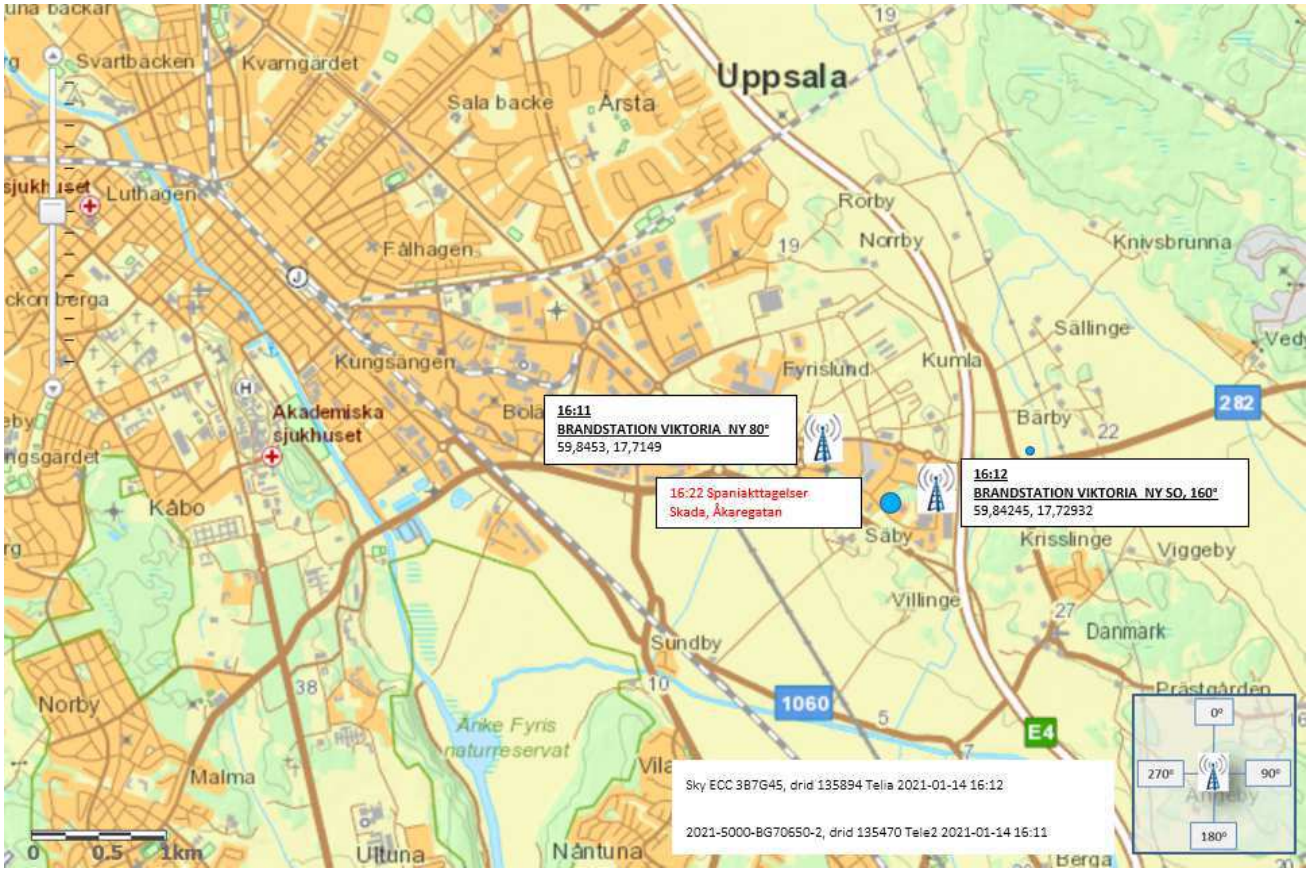

[132] PM Spaningsiakttagelser 2021-01-14

4.2.44 15 januari 2021

I chatt den 15 januari 2021 skriver Sky ECC *3B7G45* återigen med referens till ärenden där hens EncroChat har setts, i tabellen nedan ses relevanta delar från den konversationen. Sky ECC *3B7G45* skriver att det blir svårt att knyta hen till platsen eftersom hen bara hade sky och ghost vid den tidpunkten dvs. andra krypterade kommunikationstjänster och ingen privat/social telefon som brukats.

Message - Time	Message - Sender	Message - Receiver	Derived - Participants	Message - Text	Enhet
2021-01-15 00:45:08	3B7G45	EG2DBX	3B7G45, EG2DBX	Lätt att bli häktad men svårt att bli dömd	Sky ECC
2021-01-15 00:45:38	3B7G45	EG2DBX	3B7G45, EG2DBX	Kolla bror	Sky ECC
2021-01-15 00:45:47	3B7G45	EG2DBX	3B7G45, EG2DBX	Aa	Sky ECC
2021-01-15 00:45:51	3B7G45	EG2DBX	3B7G45, EG2DBX	Du vet jag hade bara ghost	Sky ECC
2021-01-15 00:45:54	3B7G45	EG2DBX	3B7G45, EG2DBX	Bredvid min encro	Sky ECC
2021-01-15 00:45:57	3B7G45	EG2DBX	3B7G45, EG2DBX	Och sky	Sky ECC
2021-01-15 00:46:02	3B7G45	EG2DBX	3B7G45, EG2DBX	Ingen privat telefon	Sky ECC
2021-01-15 00:46:49	3B7G45	EG2DBX	3B7G45, EG2DBX	Jo men bror	Sky ECC
2021-01-15 00:46:57	3B7G45	EG2DBX	3B7G45, EG2DBX	Hur ska dom veta vart jag är?	Sky ECC
2021-01-15 00:47:29	3B7G45	EG2DBX	3B7G45, EG2DBX	Aa	Sky ECC
2021-01-15 00:47:33	3B7G45	EG2DBX	3B7G45, EG2DBX	Hur ska dom göra de på mig	Sky ECC
2021-01-15 00:47:38	3B7G45	EG2DBX	3B7G45, EG2DBX	När jag inte har nån?	Sky ECC
2021-01-15 00:48:42	3B7G45	EG2DBX	3B7G45, EG2DBX	Aa	Sky ECC
2021-01-15 00:49:15	3B7G45	EG2DBX	3B7G45, EG2DBX	Ja men det är inget som bevisar	Sky ECC
2021-01-15 00:49:17	3B7G45	EG2DBX	3B7G45, EG2DBX	Eller räcker ändå	Sky ECC
2021-01-15 00:49:28	3B7G45	EG2DBX	3B7G45, EG2DBX	Bror	Sky ECC
2021-01-15 00:49:38	3B7G45	EG2DBX	3B7G45, EG2DBX	Jag tror de är jätte svårt döma	Sky ECC
2021-01-15 00:49:41	3B7G45	EG2DBX	3B7G45, EG2DBX	För encro	Sky ECC

4.2.45 24-28 januari 2021

Kojar reser från Arlanda till Malaga (AGP) den 24 januari 2021 med återresa den 28 januari 2021.[133]

PNR Record Locator	Passenger Last Name	Passenger First Name	PNR Booked Timestamp	Flight Code	Flight ETD	Flight Origin Airport	Flight ETA	Flight Destination Airport
RDFP9Y	Amin	Kojar	2021-01-22 10:25	SK1583	2021-01-24 06:45	ARN	2021-01-24 11:10	AGP
Eftersom inhecknings frekvens och säte återfinns i rådata bedöms det som sannolikt att biljetten har nyttjats.								
PUROST	Amin	Kojar	2021-01-26 15:42	SK1584	2021-01-28 11:10	AGP	2021-01-28 15:35	ARN
Eftersom inhecknings frekvens och säte återfinns i rådata bedöms det som sannolikt att biljetten har nyttjats.								

På inhämtad samtalslista från Telia på Sky ECC *3B7G45* finns positionering i närheten och i närtid till att Kojar reser från Arlanda, vilket även finns på telefonen som togs i beslag hemma hos Kojar 2021-5000-BG7650-2. På kartan nedan ses de positioner som finns för de båda telefonerna den aktuella dagen och i tid till att Kojar ska resa från Arlanda.

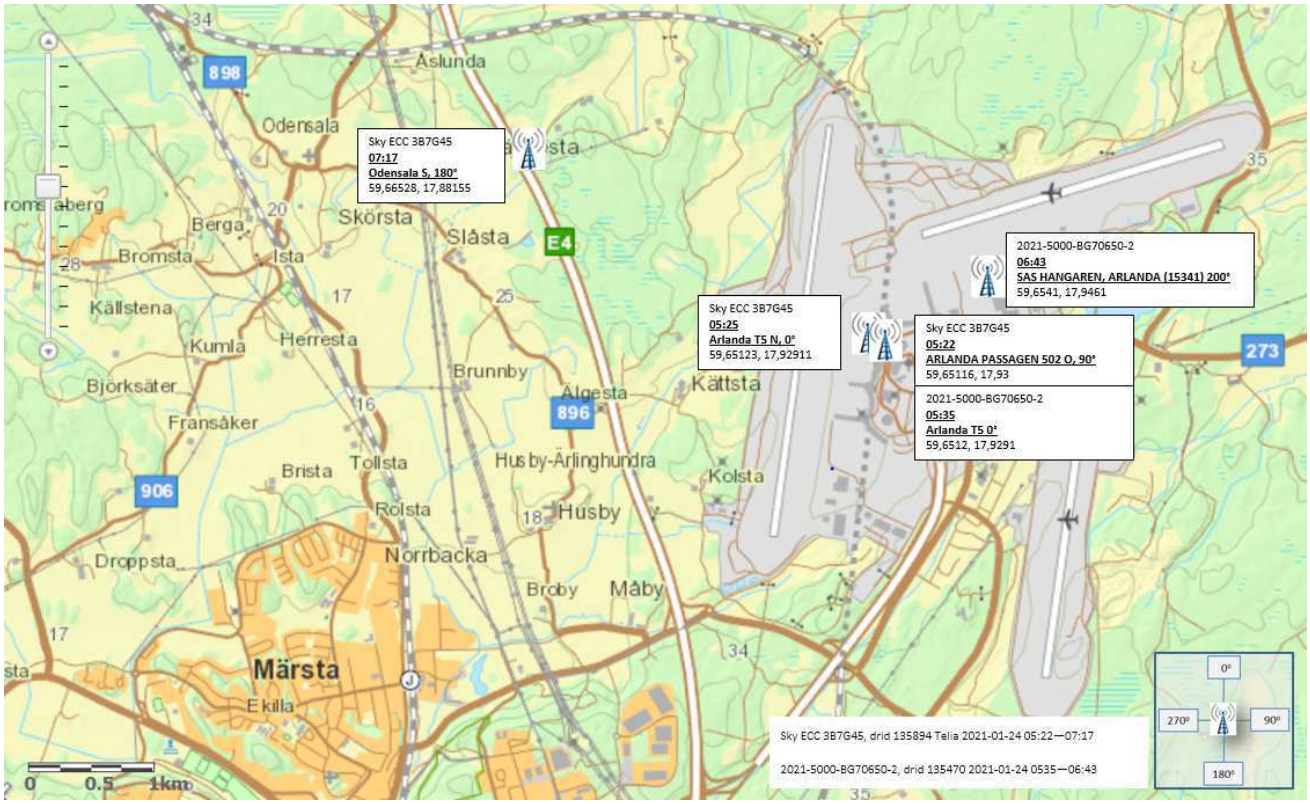

[133] Flygbokningar Kojar Amin

Den 28 januari 2021 kl.15:34 positionerar sig Sky ECC *3B7G45* igen på Arlanda i direkt anslutning till att Kojars flyg förväntas landa, det enligt inhämtad samtalslista från Tele2. Notera att vid avresa var det samtalslista från Telia som positionerade Sky ECC *3B7G45* på Arlanda. Sannolikt har sim-kort bytts under tiden. På Telias lista för Sky ECC *3B7G45* är nästa positionering igen först den 2 februari 2021.

På kartorna nedan ses Sky ECC *3B7G45* från Tele2´s lista. Den översta kartan visar sannolik inflygning medan den andra kartan visar detaljerad information om positioneringar på Arlanda.



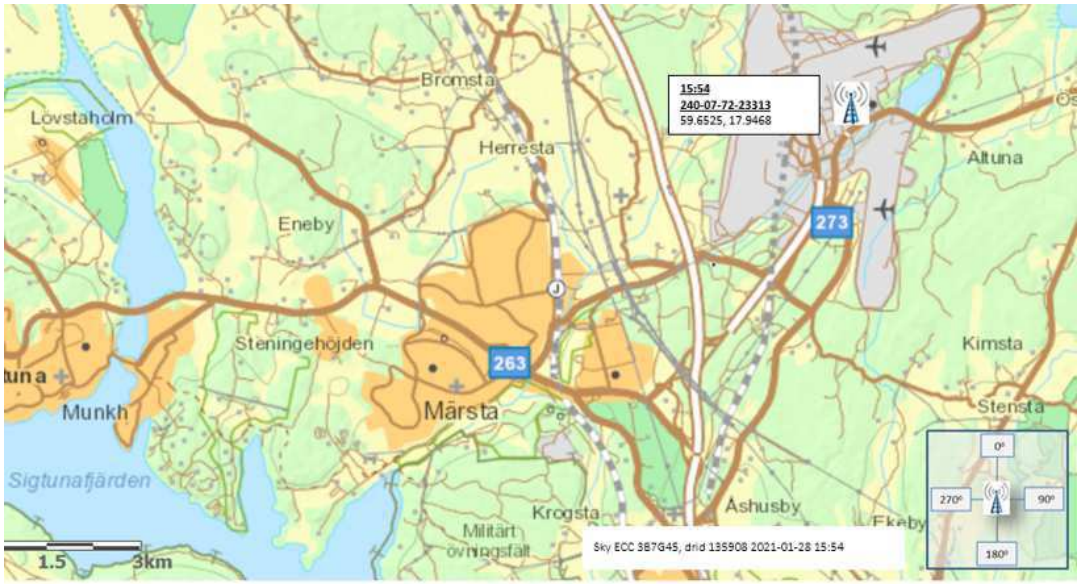

Inte heller telefonen 2021-5000-BG7650-2 som följde samma rörelsemönster som Sky ECC *3B7G45* inför avresan den 24 januari 2021, har haft någon aktivitet sedan den positionerade sig på Arlanda den 24 januari 2021 men även den positionerar sig nu igen i Uppsala den 28 januari 2021 i liknande rörelsemönster som Sky ECC *3B7G45*. På kartan ses båda dessa telefoner positionerade.

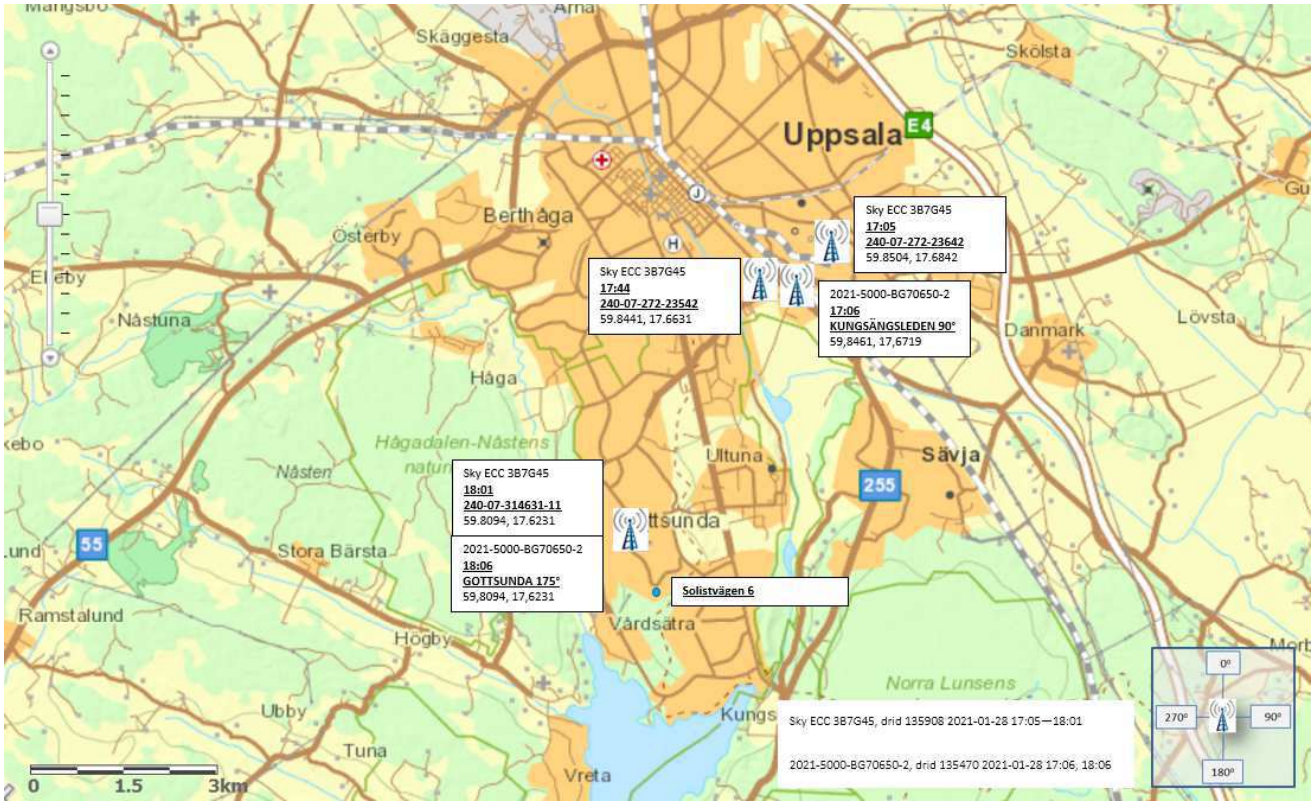

I chatt den 28 januari 2021 skriver Sky ECC 3B7G45 att hen håller på att ändra adress. Kojar gjorde en adressändring 2021-01-12.[134]

Message - Time	Message - Sender	Message - Receiver	Derived - Participants	Message - Text	Enhet
2021-01-28 22:07:38	3B7G45	2B51YD	2B51YD, 3B7G45	Min adress håller på ändras	Sky ECC
2021-01-28 22:07:40	3B7G45	2B51YD	2B51YD, 3B7G45	Vis skatteverket	Sky ECC

[134] PM Saxad information från PIL

Senare samma kväll skriver återigen Sky ECC *3B7G45* om sin oro för Encro och att hen ”lämnat landet”, ”men var tvungen att komma tillbaka”. Detta stämmer också med att Kojar haft en resa till Spanien mellan den 24-28 januari 2021.[135]

Message - Time	Message - Sender	Message - Receiver	Derived - Participants	Message - Text	Enhet
2021-01-28 23:13:12	3B7G45	BFN9JS	3B7G45, BFN9JS	Shoo bror	Sky ECC
2021-01-28 23:16:24	3B7G45	BFN9JS	3B7G45, BFN9JS	Läget	Sky ECC
2021-01-28 23:16:57	3B7G45	BFN9JS	3B7G45, BFN9JS	De bra tack, fsn har encro nojja	Sky ECC
2021-01-28 23:17:00	3B7G45	BFN9JS	3B7G45, BFN9JS	Ja lämna landet	Sky ECC
2021-01-28 23:17:06	3B7G45	BFN9JS	3B7G45, BFN9JS	Men var tvungen komma tillbaka	Sky ECC
2021-01-28 23:25:35	3B7G45	BFN9JS	3B7G45, BFN9JS	Mannen varje klar fup	Sky ECC
2021-01-28 23:25:38	3B7G45	BFN9JS	3B7G45, BFN9JS	Mitt namn finns med	Sky ECC

4.2.46 29 januari 2021

Den 29 januari 2021 aktiveras ANØM JID *eca3df* med sannolik ny användare. Den första motpart som ANØM JID *eca3df* tar kontakt med är ANØM JID *04522e*. ANØM JID *04522e* påtalar att ANØM JID *eca3df* borde ändra namn vilket görs via att alias sätts till ”Bugs Bunny”. Se tidigare jämförelse av alias mellan krypterade kommunikationstjänster i denna utredning.

Därefter skickar ANØM JID *04522e* över kontakter som hen vill att ANØM JID *eca3df* ska ha. ANØM JID *eca3df* avslutar med att fråga om de nu ska köra på denna [telefon] istället för Sky. Ljudfilerna som hörs från ANØM JID *eca3df* under denna kväll är med Kojars röst enligt identifiering.[136]

Message - Time	Message - Sender	Message - Receiver	Derived - Participants	Message - Text	Enhet
2021-01-29 20:32:27	eca3df	04522e	eca3df, 04522e	Hallå amigo	ANOM
2021-01-29 20:32:38	04522e	eca3df	eca3df, 04522e	Hola	ANOM
2021-01-29 20:33:08	eca3df	04522e	eca3df, 04522e	Comestas	ANOM
2021-01-29 20:35:03	eca3df	04522e	eca3df, 04522e	audio/525792b3-444f-42bd-b826-dd13b1cfe4d2-pitchfixed.wav Ljudfil 0:16: *Ohörbart (brus, ev. musik i bakgrunden, allt låter förvrängt)*	ANOM
2021-01-29 20:35:49	04522e	eca3df	eca3df, 04522e	Byter du inte namn	ANOM
2021-01-29 20:37:57	eca3df	04522e	eca3df, 04522e	Nu	ANOM
2021-01-29 20:38:09	04522e	eca3df	eca3df, 04522e	Så ja	ANOM
2021-01-29 20:38:49	eca3df	04522e	eca3df, 04522e	Okej en sek	ANOM
2021-01-29 20:38:57	04522e	eca3df	eca3df, 04522e	adcf1d@anom.one	ANOM
2021-01-29 20:38:57	04522e	eca3df	eca3df, 04522e	b9b886@anom.one	ANOM
2021-01-29 20:38:57	04522e	eca3df	eca3df, 04522e	d472ce@anom.one	ANOM

[135] Flygbokningar Kojar Amin, PIU Flyginformation
[136] Förhör Martin Gunér, 2022-02-11, Förhör Carina Neumann 2022-02-11, PM Identifiering av ljudfiler, 2022-03-16, PM Identifiering ljudfiler Kojar Amin, 2022-03-15, PM Ljudfiler

Message - Time	Message - Sender	Message - Receiver	Derived - Participants	Message - Text	Enhet
2021-01-29 20:38:58	04522e	eca3df	eca3df, 04522e	811baf@anom.one	ANOM
2021-01-29 20:38:58	04522e	eca3df	eca3df, 04522e	ad245c@anom.one	ANOM
2021-01-29 20:38:58	04522e	eca3df	eca3df, 04522e	7b7ef3@anom.one	ANOM
2021-01-29 20:39:09	eca3df	04522e	eca3df, 04522e	Vilka är alla detta	ANOM
2021-01-29 20:39:38	eca3df	04522e	eca3df, 04522e	Ametrajador	ANOM
2021-01-29 20:39:57	eca3df	04522e	eca3df, 04522e	Fyfaaan bror va skön kuk telefon	ANOM
2021-01-29 20:40:03	04522e	eca3df	eca3df, 04522e	Hahaah	ANOM
2021-01-29 20:42:12	04522e	eca3df	eca3df, 04522e	audio/89618137-090c-4f1d-bd0f-1d010ca4fc49-pitchfixed.wav Ljudfil 0:05: *”Ska vi köra på den här nu ett tag eller? Inte Sky? Om det är nåt.”*	ANOM

Samma kväll skickas också två bilder från Gottsunda Centrum från ANØM JID *eca3df* till ANØM JID *04522e.*

Message - Time	Message - Sender	Message - Receiver	Derived - Participants	Message - Text	Enhet
2021-01-29 20:44:41	eca3df	04522e	eca3df, 04522e	images/6153e5e6-7056-498e-9e3d-5b216fa31ff4.webp 	ANØM
2021-01-29 20:44:52	eca3df	04522e	eca3df, 04522e	images/8c1db1b0-ea49-4bf1-82a1-9cd9c0ac6626.webp 	ANØM

Poliserna på plats i Gottsunda Centrum den aktuella kvällen bekräftar att Kojar var på plats i en tyskregistrerad Audi RS6:a med registreringsnummer MA 100. Det bekräftas också att en röd bil kommer till platsen som Kojars bror Kevin Amin körde.[137]

Om man jämför de skickade bilderna på ANØM med film från trygghetskamera i Gottsunda Centrum tillsammans med iakttagelser som gjorts av Kojar aktuell kväll i centrumet, är det sannolikt att dessa bilder är autentiska från kvällen. Nedan ses bilder från kamera med start kl.20:39 den 29 januari 2021 att jämföra med bilder i chatt redogjorda för ovan.[138]







[137] PM Christopher Haglund, 2022-02-03, PM Emma Nilsson 2022-02-10
[138] PM Trygghetskamera Gottsunda centrum





Ett par minuter efter det att bilderna skickats från ANØM JID *eca3df* så skickar densamma en ljudfil som bekräftas vara Kojars röst.[139]

Message - Time	Message - Sender	Message - Receiver	Derived - Participants	Message - Text	Enhet
2021-01-29 20:48:25	eca3df	04522e	eca3df, 04522e	audio/a1153359-b7a1-4268-b793-281a2615d06e-pitchfixed.wav Ljudfil 0:11: *”Mannen fy fan vad skön den här telefonen är, den är på en helt annan nivå. Fucking alla måste byta hit. Riktigt bekväm bror. Och inte nog med det, den är fett enkel alltså, fett enkel.”*	ANØM

En knapp halvtimme innan poliskontrollen i Gottsunda Centrum, kl.20:16 finns Sky ECC *3B7G45* positionerad i Gottsunda Centrums närhet. Kojars telefon 2021-5000-BG70650-2 ses positionerad i centrumet i tid för kontrollen (20:37).

På kartan på kommande sida ses alla dessa positionerade enheter redovisade tillsammans med platsen för poliskontrollen och Kojars familjs bostad på Solistvägen. Vid den senare platsen positionerar sig Sky ECC *3B7G45* kl.20:51.

[139] Förhör Martin Gunér, 2022-02-11, Förhör Carina Neumann 2022-02-11, PM Identifiering av ljudfiler, 2022-03-16, PM Identifiering ljudfiler Kojar Amin, 2022-03-15, PM Ljudfiler

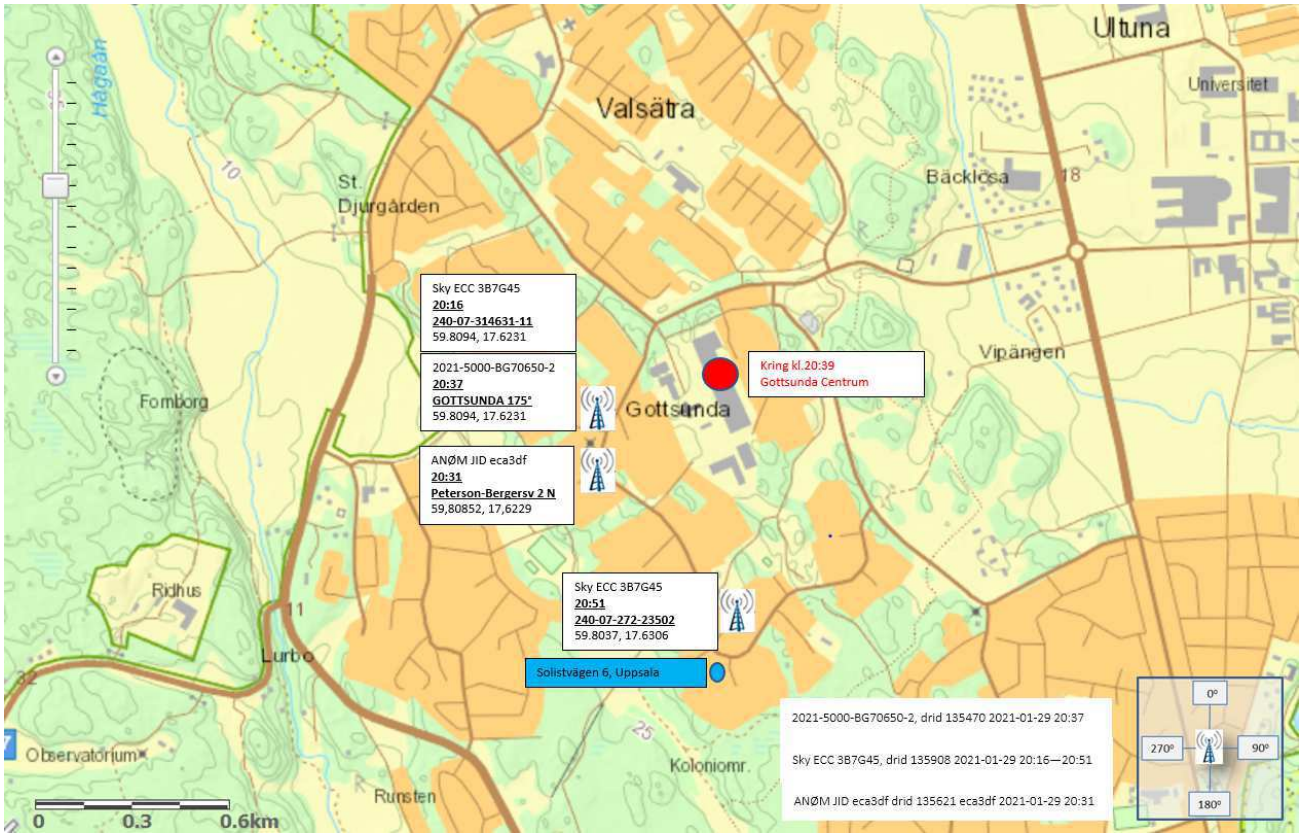

Sky ECC *3B7G45* via Tele2´s lista positionerar sig således i Gottsunda en knapp halvtimme innan Kojar kontrolleras på platsen. På platsen tas fotografier som skickas via ANØM JID *eca3df* bara ett par minuter efter kontrollen (skickas kl.20:44).

ANØM JID *eca3df* får ett meddelande senare samma kväll från ANØM JID *b9b886* där hen undrar om ANØM JID *eca3df* är kvar i Spanien, men ANØM JID *eca3df* skriver att hen snart ska komma tillbaka. På detta replikerar JID ANØM *b9b886* att ANØM JID *eca3df* är i kylan.

Message - Time	Message – Sender	Message – Receiver	Derived - Participants	Message - Text	Enhet
2021-01-29 20:45:24	b9b886	eca3df	b9b886, eca3df	Tja vännen Läget ? E du kvar o njuter av livet i Spanien ett tag till?	ANØM
2021-01-29 20:45:48	eca3df	b9b886	b9b886, eca3df	Kommer tillbaka snart.	ANØM
2021-01-29 20:46:31	b9b886	eca3df	b9b886, eca3df	Jaså ok i kylan 🤣🤣28 grader här hos mig idag, ha det bäst så länge	ANØM
2021-01-29 20:46:57	eca3df	b9b886	b9b886, eca3df	Detsamma, simma lugnt	ANØM

Jämför man detta med Kojar så har han precis kommit hem från Spanien dagen innan (28/1-21) efter att ha varit i Spanien sedan 24 januari 2021, se tidigare avsnitt.[140]

PNR Record Locator	Passenger Last Name	Passenger First Name	PNR Booked Timestamp	Flight Code	Flight ETD	Flight Origin Airport	Flight ETA	Flight Destination Airport
PUROST	Amin	Kojar	2021-01-26 15:42	SK1584	2021-01-28 11:10	AGP	2021-01-28 15:35	ARN

Under kvällen fortsätter ANØM JID *eca3df* både chatta och skicka ljudfiler, ANØM JID *eca3df* skriver också att det är idag hen aktiverat telefonen.

Message - Time	Message - Sender	Message - Receiver	Derived - Participants	Message - Text	Enhet
2021-01-29 22:17:23	eca3df	adcf1d	adcf1d,eca3df	Den gäller ju luren	ANØM
2021-01-29 22:17:31	adcf1d	eca3df	adcf1d,eca3df	Eller hur	ANØM
2021-01-29 22:17:37	eca3df	adcf1d	adcf1d,eca3df	Aaa	ANØM
2021-01-29 22:17:57	adcf1d	eca3df	adcf1d,eca3df	När skaffade du den	ANØM
2021-01-29 22:18:02	adcf1d	eca3df	adcf1d,eca3df	Idag	ANØM
2021-01-29 22:18:03	eca3df	adcf1d	adcf1d,eca3df	Idag	ANØM

ANØM JID *eca3df* kommunicerar sedan ett par gånger med ANØM JID *adcfld* via ljudfiler, i tabellen ses bara ANØM JID *eca3df´*s ljudfiler eftersom motpartens ljudfiler saknar värde i denna anlys. Rösten på ljudfilen är verifierad som Kojars.[141]

Message - Time	Message - Sender	Message - Receiver	Derived - Participants	Message - Text	Enhet
2021-01-29 22:19:09	eca3df	adcf1d	adcf1d,eca3df	audio/42c0022a-7d4f-4e3d-8c04-d51f75b96493-pitchfixed.wav Ljudfil 0:06; *”Mannen fucking lägg den hära grejen (ohörbart) så att man din röst (ohörbart) ändras så (ohörbart).”*	ANØM
2021-01-29 22:19:38	eca3df	adcf1d	adcf1d,eca3df	audio/cc6608db-ed9f-4d71-8212-ac2354b41184-pitchfixed.wav Ljudfil 0:05; *”Det hörs inte när du pratar, prata ordentligt. Höj ditt ljud! Mannen!”*	ANØM
2021-01-29 22:20:12	eca3df	adcf1d	adcf1d,eca3df	audio/e2c64175-1c37-45d1-b0a8-de1c18505ce7-pitchfixed.wav Ljudfil 0:02; *”Walla, horungar (ohörbart) bror vilket ljud alltså”.*	ANØM

[140] Flygbokningar Kojar Amin
[141] Förhör Martin Gunér, 2022-02-11, Förhör Carina Neumann 2022-02-11, PM Identifiering av ljudfiler, 2022-03-16, PM Identifiering ljudfiler Kojar Amin, 2022-03-15, PM Ljudfiler

Motparten till ANØM JID eca3df i chatten på föregående sida kontaktar parallellt en gemensam kontakt dvs. ANØM JID *04522e* för att fråga vem ”bugs bunny” är vilket ANØM JID *04522e* svarar ”U” på. Se mer i avsnittet om smeknamn där jämförelse av alias kopplade till ”kanin” ses liksom till smeknamn U/Ungen.

Message - Time	Message - Sender	Message - Receiver	Derived - Participants	Message - Text	Enhet
2021-01-29 22:24:49	adcf1d	04522e	04522e,adcf1d	Bror vem e bugs bunny	ANØM
2021-01-29 22:26:39	04522e	adcf1d	04522e,adcf1d	U	ANØM
2021-01-29 22:27:00	adcf1d	04522e	04522e,adcf1d	Skriver me han	ANØM
2021-01-29 22:27:02	04522e	adcf1d	04522e,adcf1d	Kan vara bra att ha om det är något	ANØM
2021-01-29 22:27:13	adcf1d	04522e	04522e,adcf1d	Fatta inte att de va han	ANØM

4.2.47 30 januari 2021

Även den 30 januari 2021 finns ljudfiler från ANØM JID *eca3df* vilket är bekräftade att det är Kojars röst.[142] Innehållet i ljudfilerna är inte av intresse och visas inte här.

Message - Time	Message - Sender	Message - Receiver	Derived - Participants	Message - Text	Enhet
2021-01-30 11:39:22	eca3df	811baf	811baf, eca3df	audio/b189a917-0301-4e19-95e6-bb808e847bad-pitchfixed.wav Ljudfil 0:02: *"Hey, låter det bättre nu eller?"*	ANOM
2021-01-30 11:39:54	eca3df	811baf	811baf, eca3df	audio/bcb746e8-202e-4a54-9671-91e6042ae339-pitchfixed.wav Ljudfil 0:05; *"Ohörbart", den här är mycket bättre på bror. Den andra man fucking hör på halvt på vem det är."*	ANOM
2021-01-30 22:40:35	eca3df	04522e	eca3df, 04522e	audio/5c8ec6e1-d351-4039-823b-f2ba338d6adc-pitchfixed.wav Ljudfil 0:08: *"Kan han inte åka, jag väntar svar exakt på tid? Han. Han verkar vara fett strulig. *Ohörbart* Men jag vill ha dom"*	ANOM

[142] Förhör Martin Gunér, 2022-02-11, Förhör Carina Neumann 2022-02-11, PM Identifiering av ljudfiler, 2022-03-16, PM Identifiering ljudfiler Kojar Amin, 2022-03-15, PM Ljudfiler

4.2.48 31 januari 2021

Sky ECC *3B7G45* har den 31 januari 2021 kontakt med Sky ECC *CAA8IT* vilket är Jesper Molin enligt dom i ärende Blå vägen[143] , de diskuterar ”P” vilket i detta sammanhang torde vara Jespers brottskamrat i ärendet Pontus Clewebrink. Diskussion om att Sky ECC *CAA8IT* ska lämna iväg sin Sky-telefon och om något brev. Det finns ett brev som senare kommer att skickas av ANØM JID *4f3887* som just är ett brev från Pontus, se den 24 februari 2021.

Message - Time	Message – Sender	Message – Receiver	Derived - Participants	Message - Text	Enhet
2021-01-31 13:39:21	3B7G45	CAA8IT	3B7G45, CAA8IT	Tja	Sky ECC
2021-01-31 13:39:26	3B7G45	CAA8IT	3B7G45, CAA8IT	Hur många dagar har du kvar	Sky ECC
2021-01-31 13:39:28	3B7G45	CAA8IT	3B7G45, CAA8IT	På din sky?	Sky ECC
2021-01-31 14:06:15	3B7G45	CAA8IT	3B7G45, CAA8IT	Okej	Sky ECC
2021-01-31 14:06:21	3B7G45	CAA8IT	3B7G45, CAA8IT	Kan du lämna den till en kille idag	Sky ECC
2021-01-31 14:06:23	3B7G45	CAA8IT	3B7G45, CAA8IT	Båda lurarna?	Sky ECC
2021-01-31 14:08:48	3B7G45	CAA8IT	3B7G45, CAA8IT	Ska se	Sky ECC
2021-01-31 14:08:54	3B7G45	CAA8IT	3B7G45, CAA8IT	Har du inte hört nått om	Sky ECC
2021-01-31 14:09:03	3B7G45	CAA8IT	3B7G45, CAA8IT	P?	Sky ECC
2021-01-31 14:10:04	3B7G45	CAA8IT	3B7G45, CAA8IT	Varför	Sky ECC
2021-01-31 14:10:33	3B7G45	CAA8IT	3B7G45, CAA8IT	Vilket brev?	Sky ECC

4.2.49 1 februari 2021

Den 1 februari 2021 kan man se att ANØM JID *eca3df* har kontakt med ANØM JID *04522e* om en adress i Johanneshov. Området och adressen är kopplat till brukaren av Sky ECC *MSZT9L* dvs. Elias Silverörn. Se mer i händelse-PM Johanneshov.[144] Nedan i tabellen visas kopplingen mellan adressuppgifter på ANØM JID eca3df i förhållande till vad som sker organiserat av Sky ECC *3B7G45* parallellt.

Message - Time	Message - Sender	Message - Receiver	Derived - Participants	Message - Text	Enhet
2021-02-01 09:52:01	04522e	eca3df	eca3df, 04522e	Adress	ANOM
2021-02-01 09:53:40	eca3df	04522e	eca3df, 04522e	Åkerbladsgatan 5	ANOM
2021-02-01 09:56:44	04522e	eca3df	eca3df, 04522e	Område	ANOM
2021-02-01 09:57:33	eca3df	04522e	eca3df, 04522e	Johanneshov.	ANOM
2021-02-01 12:18:28	3B7G45	3B7G45:67	3B7G45, 1HOR34, MSZT9L	Bror han e där om 40 min	Sky ECC
2021-02-01 12:54:15	3B7G45	3B7G45:67	3B7G45, 1HOR34, MSZT9L	Han är framme	Sky ECC
2021-02-01 13:06:19	3B7G45	3B7G45:67	3B7G45, 1HOR34, MSZT9L	Mannen jag förvarna flera gånger att de va viktigt med tiden just när de gäller dessa	Sky ECC
2021-02-01 13:07:56	3B7G45	3B7G45:67	3B7G45, 1HOR34, MSZT9L	Han står där	Sky ECC

[143] 5000-K1529443-20, Blå vägen Förundersökningsprotokoll, AM-179074-20_DOM_576_1_1
[144] Händelse-PM Johanneshov, 5000-K354896-21, Johanneshov Bilaga 5_Bortredigerad

Message - Time	Message - Sender	Message - Receiver	Derived - Participants	Message - Text	Enhet
2021-02-01 13:09:11	3B7G45	3B7G45:67	3B7G45, 1HOR34, MSZT9L	"Vi kommer överens om en tid då håller man tiden, finns inget som ska tyda på att min chaufför ska stå på en öppen plats med 4kg tjack och vänta. En tid är en tid. Håll den nästa gång"	Sky ECC
2021-02-01 13:11:43	MSZT9L	3B7G45:67	3B7G45, 1HOR34, MSZT9L	klart	Sky ECC

I chatten ovan kan man se att det sannolikt är samma brukare av Sky ECC *3B7G45* och ANOM JID *eca3df.*

Bara en stund senare har ANØM JID *eca3df* en chatt med ANØM JID *04522e* där den senare vill att ”han ska väga allt”, detta är med koppling till leveransen som skett ovan av ”4 kg tjack” och som återigen bekräftar kopplingen mellan ANØM JID *eca3df* och Sky ECC *3B7G45*.

Vidare kommunicerar de två genom ljudfiler om att ANØM JID *eca3df* ska komma med flyg, ev. imorgon eller på onsdag. Ljudfilerna är bekräftade att det är Kojars röst som hörs.[145] Nedan ses också motpartens ljudfiler utskrivna för att påvisa de resplaner för ANØM JID *eca3df* som diskuteras.

Message - Time	Message - Sender	Message - Receiver	Derived - Participants	Message - Text	Enhet
2021-02-01 13:50:23	04522e	eca3df	eca3df, 04522e	Låt han väga allt bror	ANØM
2021-02-01 13:50:30	04522e	eca3df	eca3df, 04522e	Det är typ 4,5	ANØM
2021-02-01 13:50:56	eca3df	04522e	eca3df, 04522e	audio/cc3ef42d-c6ed-4166-a4e1-4fb3737325eb-pitchfixed.wav Ljudfil 0:04: *”Öhh, tror han ska väga exakt snart när han är klar, han håller på med en grej nu.”*	ANØM
2021-02-01 13:51:26	04522e	eca3df	eca3df, 04522e	audio/226b574d-e424-4e6a-a4c3-1f9ae90fdbb3-pitchfixed.wav Ljudfil 0:04: *"Alltså frågan är; vem fan är driftig som dig och drar in härligheter?”*	ANØM
2021-02-01 13:52:02	eca3df	04522e	eca3df, 04522e	audio/cf92906f-da68-4692-b1cf-8d71886edd59-pitchfixed.wav Ljudfil 0:03: *"Det finns inte många i den här stan i alla fall"*	ANØM
2021-02-01 13:52:29	04522e	eca3df	eca3df, 04522e	audio/1ee84ed7-6757-4e94-88b3-df27aaecbbfb-pitchfixed.wav Ljudfil 0:06: *"Det är fan sant det kan jag svära på alltså. Men när har du… När kommer du, har du kollat?"*	ANØM
2021-02-01 13:52:40	eca3df	04522e	eca3df, 04522e	audio/9534fcae-40af-4dbc-ab3a-a46d5dfeada5-pitchfixed.wav Ljudfil 0:07: *"Det finns inga direktflyg, jag vet inte vad jag ska göra fan. Men jag har i alla fall bokat transporten nu."*	ANØM

[145] Förhör Martin Gunér, 2022-02-11, Förhör Carina Neumann 2022-02-11, PM Identifiering av ljudfiler, 2022-03-16, PM Identifiering ljudfiler Kojar Amin, 2022-03-15, PM Ljudfiler

Message - Time	Message - Sender	Message - Receiver	Derived - Participants	Message - Text	Enhet
2021-02-01 13:52:44	04522e	eca3df	eca3df, 04522e	audio/2e67c60b-ba0f-438d-ace6-a4a2d389134e-pitchfixed.wav Ljudfil 0:02: *"Gör en mellanlandning bara"*	ANØM
2021-02-01 13:53:11	eca3df	04522e	eca3df, 04522e	audio/9b3d3417-61ab-4893-829c-360d0c4a4da2-pitchfixed.wav Ljudfil 0:09: *"Kolla idag, jag tror jag åker på imorgon eller på torsdag. *skrapande ljud i bakgrunden* Eller ba, jag menar onsdag eller imorgon. Nåt av det blir det."*	ANØM
2021-02-01 13:53:24	eca3df	04522e	eca3df, 04522e	audio/85985de3-a10e-4657-a662-6ce5afdf0b8d-pitchfixed.wav Ljudfil 0:07: *"*ohörbart* har tagit bort den här ANOM-support hur kan han skriva till mig? Han har skrivit nånting med connection *ohörbart*.."*	ANØM
2021-02-01 13:53:30	04522e	eca3df	eca3df, 04522e	audio/1553751b-5dce-4e54-a355-54746bf77a49-pitchfixed.wav Ljudfil 0:04: *"Men frågan då är om du då är *ohörbart* när du åker?"*	ANØM
2021-02-01 13:54:08	eca3df	04522e	eca3df, 04522e	audio/b23218d0-6a57-4f0a-b172-35653d121b0f-pitchfixed.wav Ljudfil 0:06: *"Det borde jag va', *ohörbart*, bror. *tystnad*"*	ANØM

Senare samma kväll skickar återigen ANØM JID *eca3df* en ljudfil till ANØM JID *04522e* där hen beskriver hur hen tidigare blivit stoppad av polisen och fått böter för enkelriktat. Detta som sägs, med bekräftad Kojars röst[146], är också identiskt med vad som skett Kojar en dryg vecka tidigare. Den 23 januari 2021 kör Kojar mot enkelriktat och poliserna på platsen beskriver att Kojar vid konfrontationen redan klivit ur bilen men att en polis sett honom köra tidigare dvs. samstämmigt med vad Kojar säger på ljudfilen.[147]

Message - Time	Message - Sender	Message - Receiver	Derived - Participants	Message - Text	Enhet
2021-02-01 22:53:28	eca3df	04522e	eca3df, 04522e	audio/896b1891-6534-4b01-8193-33cd4f1a769f-pitchfixed.wav Ljudfil 0:29: *"Mannen, snuten dom är så äckliga. Dom försöker bygga på mig trafikbrott så att dom kan ta mitt körkort, det är det enda sättet som dom kan ta min skuld på. Horungar. Dom gav mig fucking böter för enkelriktat, maha jag satt inte ens bakom ratten när de stoppade mig. Jag hade precis hoppat av men kvinnan sa jag såg att det var du som körde. Jävla horungar de vill bara få en chans att ta mitt körkort. Jag har ganska många trafikbrott på mig fan. Jag får ångest."*	ANØM

[146] Förhör Martin Gunér, 2022-02-11, Förhör Carina Neumann 2022-02-11, PM Identifiering av ljudfiler, 2022-03-16, PM Identifiering ljudfiler Kojar Amin, 2022-03-15, PM Ljudfiler
[147] 5000-K90922-21, PM Körning av Kojar

4.2.50 2 februari 2021

Under natten den 2 februari 2021 är det sannolikt annan brukare av Sky ECC *CAA8IT* i enighet med tidigare chatt att telefonen skulle lämnas till annan. I chatt igen skriver Sky ECC *3B7G45* att hen ligger ”risigt till på encro” och tänker ligga lågt.

Message - Time	Message - Sender	Message - Receiver	Derived - Participants	Message - Text	Enhet
2021-02-02 02:04:36	3B7G45	CAA8IT	3B7G45, CAA8IT	Ja träffar inte folk	Sky ECC
2021-02-02 02:04:44	3B7G45	CAA8IT	3B7G45, CAA8IT	Det är de som är.knas	Sky ECC
2021-02-02 02:06:03	3B7G45	CAA8IT	3B7G45, CAA8IT	Bror en grej till jag litar inte på dom här telefonerna till 100% du kan inte be mig träffa folk och jag ska ha span på mig jag ligger redan risigt till på encro	Sky ECC
2021-02-02 02:06:08	3B7G45	CAA8IT	3B7G45, CAA8IT	Ingen har tänkt på mig bror	Sky ECC
2021-02-02 02:06:26	3B7G45	CAA8IT	3B7G45, CAA8IT	Jag har gått under jorden	Sky ECC
2021-02-02 02:06:34	3B7G45	CAA8IT	3B7G45, CAA8IT	Tills jag ser vad som händer	Sky ECC

Samma dag kan man i chatt från ANØM JID *04522e* se att telefoner enligt en bild och chatt ska skickas rekommenderat till Kojar Amin, Solistvägen 6, 756 54 Uppsala.

Message - Time	Message - Sender	Message - Receiver	Derived - Participants	Message - Text	Enhet
2021-02-02 10:40:53	04522e	56d3f9	04522e, 56d3f9	Kan du skicka lurarna	ANØM
2021-02-02 10:40:59	04522e	56d3f9	04522e, 56d3f9	Rekomenderar tilll	ANØM
2021-02-02 10:41:12	04522e	56d3f9	04522e, 56d3f9	images/1d67aa1c-5782-4a75-a183-d21ba79ec21b.webp 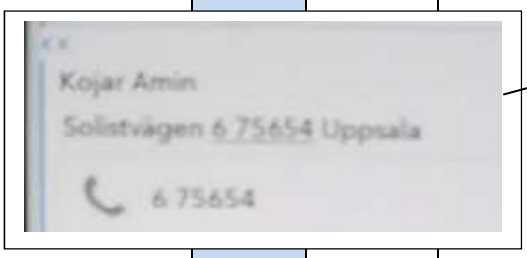 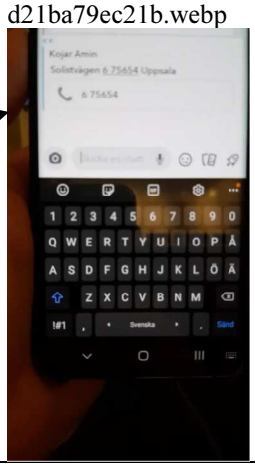	ANØM
2021-02-02 10:41:13	56d3f9	04522e	04522e, 56d3f9	Yes bara ge adresss	ANØM
2021-02-02 10:54:06	04522e	56d3f9	04522e, 56d3f9	Kolla om han kan posta idag för han åker bort fredag	ANØM
2021-02-02 10:54:26	04522e	56d3f9	04522e, 56d3f9	Skicka koden till mig med sen så han kan ta ut den utan avi	ANØM
2021-02-02 10:59:43	56d3f9	04522e	04522e, 56d3f9	Ok	ANØM
2021-02-02 14:58:42	04522e	56d3f9	04522e, 56d3f9	Tja skickades anøm	ANØM
2021-02-02 15:12:07	56d3f9	04522e	04522e, 56d3f9	Ska kolla	ANØM
2021-02-02 17:07:51	56d3f9	04522e	04522e, 56d3f9	Adress e skickad telefoner skickas imorgon	ANØM
2021-02-02 17:08:25	04522e	56d3f9	04522e, 56d3f9	Ok den måste vara framme fredag sen åker killen Spanien tills juni	ANØM

Kommande fredag är den 5 februari 2021 vilket det i chatt hänvisas till att telefonerna senast måste vara framme innan, för att mottagaren sen ska åka till Spanien. Kojar åkte också sannolikt till Spanien och Malaga den 6 februari 2021 på en biljett som bokats dagen före ovanstående chatt (2021-02-01) dvs. den resan var redan bokad när chatten ovan skrevs.[148]

PNR Record Locator	Passenger Last Name	Passenger First Name	PNR Booked Timestamp	Flight Code	Flight ETD	Flight Origin Airport	Flight ETA	Flight Destination Airport
U8JY7P	Amin	Kojar	2021-02-01 19:56	SK1583	2021-02-06 06:00	ARN	2021-02-06 10:25	AGP
Eftersom inheckningsfrekvens och säte återfinns i rådata bedöms det som sannolikt att biljetten har nyttjats.								

Den 2 februari 2021 bekräftar också Sky ECC *3B7G45* att hen även använder ANØM och Xrypt. Xrypt var de telefoner som EncroChat *tmtcash* marknadsförde under våren 2020 och i chatt såg ut att sälja, se mer om det i PM om *tmtcash*.[149] Även Sky ECC *3B7G45* verkar marknadsföra Xrypt men att hen inte säljer så många av den.

Message - Time	Message - Sender	Message Receiver	Derived - Participants	Message - Text	Enhet
2021-02-02 11:19:31	3B7G45	BFN9JS	3B7G45, BFN9JS	Sky måste vara knas walla	Sky ECC
2021-02-02 11:21:37	3B7G45	BFN9JS	3B7G45, BFN9JS	Ja kör anom	Sky ECC
2021-02-02 11:21:41	3B7G45	BFN9JS	3B7G45, BFN9JS	Och xrypt	Sky ECC
2021-02-02 11:21:47	3B7G45	BFN9JS	3B7G45, BFN9JS	För de mesta	Sky ECC
2021-02-02 11:22:05	3B7G45	BFN9JS	3B7G45, BFN9JS	Hahaha tycker du	Sky ECC
2021-02-02 11:22:20	3B7G45	BFN9JS	3B7G45, BFN9JS	En telefon holland	Sky ECC
2021-02-02 11:22:54	3B7G45	BFN9JS	3B7G45, BFN9JS	Vilken	Sky ECC
2021-02-02 11:23:02	3B7G45	BFN9JS	3B7G45, BFN9JS	Xrypt?	Sky ECC
2021-02-02 11:23:09	3B7G45	BFN9JS	3B7G45, BFN9JS	Hur menar du med inte säkra	Sky ECC
2021-02-02 11:23:23	3B7G45	BFN9JS	3B7G45, BFN9JS	Den har 100 gånger finare system än alla andra krypterade lurar i marknaden	Sky ECC
2021-02-02 11:23:47	3B7G45	BFN9JS	3B7G45, BFN9JS	Bror inte en ända telefon i marknaden kan byta imei nummer	Sky ECC
2021-02-02 11:23:51	3B7G45	BFN9JS	3B7G45, BFN9JS	Xrypt går	Sky ECC
2021-02-02 11:28:52	3B7G45	BFN9JS	3B7G45, BFN9JS	De finns flera grejer	Sky ECC
2021-02-02 11:28:58	3B7G45	BFN9JS	3B7G45, BFN9JS	Xrypt har som inte någon annan lur har	Sky ECC
2021-02-02 11:29:11	3B7G45	BFN9JS	3B7G45, BFN9JS	Jag säljer knappt av den jag göra bara affärer	Sky ECC

[148] Flygbokningar Kojar Amin
[149] PM tmtcash 2021-04-15

Ytterligare kopplingar mellan olika krypterade kommunikationstjänster ses också den 2 februari strax före kl.13:00. ANØM JID *eca3df* får då en bild skickad till sig från ANØM JID *04522e*. Sannolikt samma bild, men beskuren ses sedan skickad från Sky ECC *3B7G45* bara ett par minuter senare.

Message - Time	Message - Sender	Message Receiver	Derived - Participants	Message - Text	Enhet
2021-02-02 12:54:29	04522e	eca3df	eca3df, 04522e	images/2caddf02-5187-4b82-aac4-b4d05be12bb3.webp 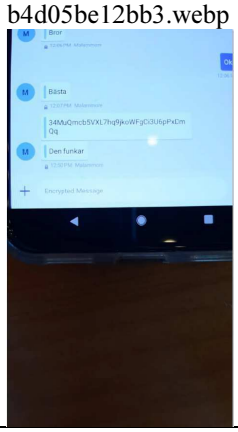	ANØM
2021-02-02 12:56:55	3B7G45	1HOR34	1HOR34, 3B7G45	20210202115655_3B7G45_9fdc64175f73275479c106e26dddffc2a88dac59.png 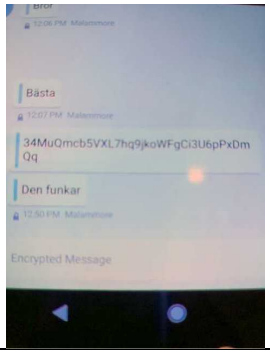	Sky ECC

Nedan ses bilderna i förstorad jämförelse. Notera att tiderna för meddelanden på bilderna är exakt samma vilket talar starkt för att det är från samma bild dvs. den bild som ANØM JID *eca3df* får skickad till sig skickar Sky ECC *3B7G45* vidare. Den vänstra bilden är skickad av ANØM JID *eca3df* och den högra av Sky ECC *3B7G45*.

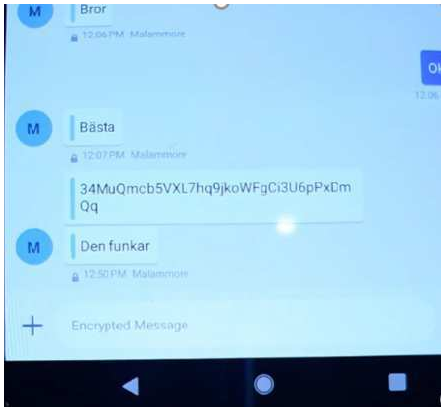

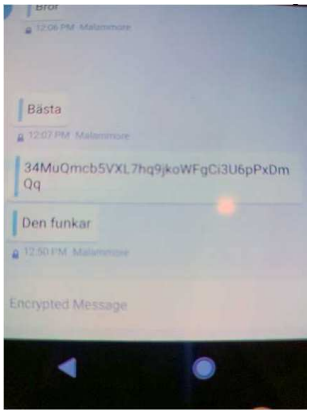

4.2.51 3 februari 2021

Den 3 februari 2021 förmedlar igen Sky ECC *3B7G45* att de ska skriva ”på anom”, ”från och med nu”. Vilket stärker att brukaren av Sky ECC *3B7G45* även brukar ANØM.

Message - Time	Message - Sender	Message Receiver	Derived - Participants	Message - Text	Enhet
2021-02-03 00:01:22	3B7G45	GDE9YU	3B7G45, GDE9YU	Vi skriver på anom	Sky ECC
2021-02-03 00:01:25	3B7G45	GDE9YU	3B7G45, GDE9YU	Från och med nu	Sky ECC
2021-02-03 00:01:27	3B7G45	GDE9YU	3B7G45, GDE9YU	Okej!	Sky ECC

På morgonen samma dag chattar ANØM JID *eca3df* med ANØM JID *04522e* om deras oro för ”sky” och ANØM JID *eca3df* skriver att hen kommer att aktivera sin ”nya idag” och att hen då ska skicka ut en ”massmeddelande” där hen ska påtala att hen inte vill bli identifierad. Ett massmeddelande av denna karaktär kommer att skickas ut senare från ANØM JID *4f3887*, se längre fram.

Message - Time	Message – Sender	Message – Receiver	Derived - Participants	Message - Text	Enhet
2021-02-03 08:23:38	04522e	eca3df	eca3df, 04522e	A vill helst inte ta tjacket på sky idag	ANØM
2021-02-03 08:24:14	04522e	eca3df	eca3df, 04522e	Sist med pak Han ba det varr mycket krim här vid mig nu	ANØM
2021-02-03 08:24:58	eca3df	04522e	eca3df, 04522e	Shit	ANØM
2021-02-03 08:25:20	eca3df	04522e	eca3df, 04522e	Hur fann gör vi	ANØM
2021-02-03 08:25:38	04522e	eca3df	eca3df, 04522e	Tvungen att ta den på sky ju	ANØM
2021-02-03 08:26:10	eca3df	04522e	eca3df, 04522e	De sjukt bror läskigt	ANØM
2021-02-03 08:26:11	04522e	eca3df	eca3df, 04522e	Jag aktiverar min nya idag	ANØM
2021-02-03 08:26:22	04522e	eca3df	eca3df, 04522e	Lägger bara till några	ANØM
2021-02-03 08:26:27	eca3df	04522e	eca3df, 04522e	Skicka ut pressmeddelande	ANØM
2021-02-03 08:26:30	04522e	eca3df	eca3df, 04522e	Inte för att det hjälper	ANØM
2021-02-03 08:26:31	eca3df	04522e	eca3df, 04522e	Jag mez	ANØM
2021-02-03 08:26:42	04522e	eca3df	eca3df, 04522e	Men för att slippa folk	ANØM
2021-02-03 08:26:45	eca3df	04522e	eca3df, 04522e	Säg identifiera inte mig	ANØM
2021-02-03 08:26:53	04522e	eca3df	eca3df, 04522e	Som bara babblar	ANØM
2021-02-03 08:26:58	eca3df	04522e	eca3df, 04522e	Den som identifierar får köpa ny till mif	ANØM

På dagen den 3 februari 2021 skickas återigen ljudfiler på ANØM JID *eca3df* där rösten är bekräftad som Kojars.[150] ANØM JID *eca3df* ska ta coronatest eftersom hen ska ut och resa.

Message - Time	Message - Sender	Message Receiver	Derived - Participants	Message - Text	Enhet
2021-02-03 14:00:45	eca3df	04522e	eca3df, 04522e	audio/0bccea39-8791-4694-92aa-c02fcfe76621-pitchfixed.wav Ljudfil 0:04; *”Alltså hur knas är Sky på riktigt *ohörbart*”*	ANØM
2021-02-03 14:03:13	04522e	eca3df	eca3df, 04522e	audio/2df70e6a-f333-4830-8b85-7d55811ad9fb-pitchfixed.wav Ljudfil 0:05; *“Känns inte bra i alla fall, så mycket säger jag, känns absolut inte bra”*	ANØM
2021-02-03 14:06:38	eca3df	04522e	eca3df, 04522e	audio/a3ee1c39-d5c4-4418-a4ba-8bf7bf094513-pitchfixed.wav Ljudfil 0:06; *“Vafan *ohörbart* 25 glada för dig. Kan inte vara ett skit för dig”.*	ANØM
2021-02-03 14:06:55	eca3df	04522e	eca3df, 04522e	audio/a4d4510b-15f8-45a6-a255-f9edac3a9ae3-pitchfixed.wav Ljudfil 0:07; *“*ohörbart* när du är, vad är du, vad blir du 55, 60. Kan vara något att hänga i julgranen”.*	ANØM
2021-02-03 14:14:36	eca3df	04522e	eca3df, 04522e	audio/fb50d51b-12a9-4dad-90bd-e236359306fa-pitchfixed.wav Ljudfil 0:09; *“Lyssna om jag drar coronatestet nu det gäller eller hur? Det kommer att gälla när jag åker, det är tre dagar”.*	ANØM
2021-02-03 14:16:17	04522e	eca3df	eca3df, 04522e	Ta i morgon	ANØM

Sky ECC *3B7G45* kommer under kvällen fortsätta chatt med olika motparter om att frångå ”sky” och skriver att hen använder ANØM och att hen redan varit orolig på grund av ”encro”.

Message - Time	Message - Sender	Message Receiver	Derived - Participants	Message - Text	Enhet
2021-02-03 19:30:24	3B7G45	3B7G45:67	3B7G45, 1HOR34, MSZT9L	Grabbar	Sky ECC
2021-02-03 19:30:26	3B7G45	3B7G45:67	3B7G45, 1HOR34, MSZT9L	Vi byter telefoner	Sky ECC
2021-02-03 19:30:35	3B7G45	3B7G45:67	3B7G45, 1HOR34, MSZT9L	Får höra knas grejer om sky	Sky ECC
2021-02-03 19:30:40	3B7G45	3B7G45:67	3B7G45, 1HOR34, MSZT9L	Va på möte nyss	Sky ECC
2021-02-03 19:30:44	3B7G45	3B7G45:67	3B7G45, 1HOR34, MSZT9L	Inte bra grejer jag fick höra	Sky ECC

Message - Time	Message - Sender	Message Receiver	Derived - Participants	Message - Text	Enhet
2021-02-03 19:43:18	3B7G45	BFN9JS	3B7G45, BFN9JS	Ja kommer wipa min sky	Sky ECC
2021-02-03 19:43:25	3B7G45	BFN9JS	3B7G45, BFN9JS	Har du kvar din xrypt?	Sky ECC
2021-02-03 19:44:19	3B7G45	BFN9JS	3B7G45, BFN9JS	Nej vilken info?	Sky ECC

[150] Förhör Martin Gunér, 2022-02-11, Förhör Carina Neumann 2022-02-11, PM Identifiering av ljudfiler, 2022-03-16, PM Identifiering ljudfiler Kojar Amin, 2022-03-15, PM Ljudfiler

Message - Time	Message - Sender	Message Receiver	Derived - Participants	Message - Text	Enhet
2021-02-03 19:46:25	3B7G45	BFN9JS	3B7G45, BFN9JS	Driver du med mig bror	Sky ECC
2021-02-03 19:46:35	3B7G45	BFN9JS	3B7G45, BFN9JS	Jag har varit nära hamna på psylet	Sky ECC
2021-02-03 19:46:36	3B7G45	BFN9JS	3B7G45, BFN9JS	Psyket	Sky ECC
2021-02-03 19:46:37	3B7G45	BFN9JS	3B7G45, BFN9JS	2 ggr	Sky ECC
2021-02-03 19:46:41	3B7G45	BFN9JS	3B7G45, BFN9JS	På grund av encro	Sky ECC
2021-02-03 19:46:43	3B7G45	BFN9JS	3B7G45, BFN9JS	🤦🤦	Sky ECC
2021-02-03 19:46:46	3B7G45	BFN9JS	3B7G45, BFN9JS	orkar inte mer	Sky ECC
2021-02-03 19:47:21	3B7G45	BFN9JS	3B7G45, BFN9JS	Jag har anom	Sky ECC
2021-02-03 19:47:25	3B7G45	BFN9JS	3B7G45, BFN9JS	När ska du köpa	Sky ECC

4.2.52 4 februari 2021

Exakt samma sak som Sky ECC *3B7G45* säger nedan i andra tabellen har ANØM JID *04522e* skickat i ljudfil till ANØM JID *eca3df* dagen före dvs. den 3 februari kl.18:49.[151] Nedan är endast ord rödmarkerade som har koppling till vad som sagt dagen före på både Sky ECC och ANØM men även i chatt på Sky ECC *UETIRD*. Där densamma nästintill säger identiska saker på Sky ECC som ANØM JID *eca3df* fått till sig dagen före.

Message - Time	Message - Sender	Message Receiver	Derived - Participants	Message - Text	Enhet
2021-02-03 18:49:04	04522e	eca3df	eca3df, 04522e	audio/cb3eb237-a88d-4713-86fe-d2215debb756-pitchfixed.wav Ljudfil 0:19*:"Bilder får dom fram, bilder har det kommit fram alltså inte bara i den här misters utredning i andra utredningar. Och dom får fram en del, en del chattar, en del grejor får dom fram om de… Alltså på iPhone har de lyckats med det. Men bilder är standard och de kommer in i luren direkt om man har en iPhone. Alltså direkt."*	ANØM

Message - Time	Message - Sender	Message Receiver	Derived - Participants	Message - Text	Enhet
2021-02-04 09:44:20	3B7G45	WXVLQV	3B7G45, WXVLQV	Shoo bror, det är ett rykte bror men bilder och en del chattar har dom fått fram på sky	Sky ECC
2021-02-04 09:44:26	3B7G45	WXVLQV	3B7G45, WXVLQV	Med iphone	Sky ECC

[151] PM Ljudfiler

Den 4 februari 2021 skriver också Sky ECC *3B7G45* att hen har ”dagar” på den här telefonen vilket talar starkt för samma brukare de 136 dagar hen själv nämner. 136 dagar bakåt ger datering i slutet på september 2020, i material som kommit utredningen tillhanda finns chattar för Sky ECC *3B7G45* från början av november 2020, se mer under telefonen avsnitt tidigare i analysen. Men det tyder på samma brukare över tid.

Message - Time	Message - Sender	Message Receiver	Derived - Participants	Message - Text	Enhet
2021-02-04 11:58:12	3B7G45	BFN9JS	3B7G45, BFN9JS	Du menar som lur	Sky ECC
2021-02-04 11:58:17	3B7G45	BFN9JS	3B7G45, BFN9JS	Jag använder den	Sky ECC
2021-02-04 11:58:25	3B7G45	BFN9JS	3B7G45, BFN9JS	IMG-1612436421949 20210204105825_3B7G45_8dd98ad82e54628b688e6f73c5355028b578c049.png 	Sky ECC
2021-02-04 11:58:34	3B7G45	BFN9JS	3B7G45, BFN9JS	Ja bror	Sky ECC
2021-02-04 11:58:37	3B7G45	BFN9JS	3B7G45, BFN9JS	Funkar fint	Sky ECC
2021-02-04 11:59:06	3B7G45	BFN9JS	3B7G45, BFN9JS	Bror jag har 136 fagra	Sky ECC
2021-02-04 11:59:08	3B7G45	BFN9JS	3B7G45, BFN9JS	Dagar	Sky ECC
2021-02-04 11:59:11	3B7G45	BFN9JS	3B7G45, BFN9JS	På min sky	Sky ECC
2021-02-04 11:59:15	3B7G45	BFN9JS	3B7G45, BFN9JS	Ska wipa ändå	Sky ECC

ANØM JID *eca3df* får i chatt med ANØM JID *04522e* bekräftat att ”sky är öppen”, som svar skickar ANØM JID *eca3df* en ljudfil även nu med bekräftad röst tillhörande Kojar.[152]

Message - Time	Message - Sender	Message Receiver	Derived - Participants	Message - Text	Enhet
2021-02-04 16:33:26	04522e	eca3df	eca3df, 04522e	forward_prefix{"forward_message_time": 1612452191224, "forward_message_user_jid": "04522e", "forward_message_type": "IMAGE", "forward_message_uuid": "e3700e3a-4c74-4973-bfd3-89c9a992691f"}	ANØM
2021-02-04 16:34:26	eca3df	04522e	eca3df, 04522e	Vad sägs	ANØM
2021-02-04 16:34:30	eca3df	04522e	eca3df, 04522e	Förstår ej den engelskan	ANØM
2021-02-04 16:34:31	eca3df	04522e	eca3df, 04522e	Den e tuff	ANØM
2021-02-04 16:37:08	04522e	eca3df	eca3df, 04522e	Att sky är öpppen	ANØM
2021-02-04 16:38:23	eca3df	04522e	eca3df, 04522e	Knas	ANØM
2021-02-04 16:41:04	eca3df	04522e	eca3df, 04522e	audio/98d00445-0657-4c1f-b778-003285bb05a1-pitchfixed.wav Ljudfil 0:03: *”Bror kan inte det där vara en fake-länk?”*	ANØM
2021-02-04 16:42:48	04522e	eca3df	eca3df, 04522e	Jo klart det kan	ANØM

[152] Förhör Martin Gunér, 2022-02-11, Förhör Carina Neumann 2022-02-11, PM Identifiering av ljudfiler, 2022-03-16, PM Identifiering ljudfiler Kojar Amin, 2022-03-15, PM Ljudfiler

Med start kl.21:20 skriver ANØM JID *eca3df* i en gruppchatt om aktivering av telefoner. En av dessa är sannolikt den telefon som sedermera tas i beslag hemma hos Kojar den 7 juni 2021 med ANØM JID *4f3887*. Det diskuteras också i chatten ang. flera telefoner, samt ses på bild, vilket sannolikt kan vara de telefoner som det redogjorts för tidigare att de skulle skickas till Kojar Amin, se chatt den 2 februari 2021. Nedan ses bara ett fåtal chattmeddelande och bilder från den aktuella chatten, för hela chatten hänvisas till sidomaterialet.

Message - Time	Message - Sender	Message Receiver	Derived - Participants	Message - Text	Enhet
2021-02-04 21:20:52	04522e	t2xxboe6e2eh2	56d3f9, eca3df, 04522e	Kan du hjälp till	ANØM
2021-02-04 21:21:14	eca3df	t2xxboe6e2eh2	56d3f9, eca3df, 04522e	Hur sätter jag på Google pixel	ANØM
2021-02-04 21:24:58	eca3df	t2xxboe6e2eh2	56d3f9, eca3df, 04522e	images/d0dca39d-1222-4445-8203-c4b695697d57.webp 	ANØM
2021-02-04 21:25:18	eca3df	t2xxboe6e2eh2	56d3f9, eca3df, 04522e	Inget händer	ANØM
2021-02-04 21:25:25	56d3f9	t2xxboe6e2eh2	56d3f9, eca3df, 04522e	Calculator och allt kommer komma fram	ANØM
2021-02-04 21:25:44	eca3df	t2xxboe6e2eh2	56d3f9, eca3df, 04522e	Koderna till a30	ANØM
2021-02-04 21:27:05	56d3f9	t2xxboe6e2eh2	56d3f9, eca3df, 04522e	Vänta med googles i 2 timmar	ANØM
2021-02-04 21:27:16	56d3f9	t2xxboe6e2eh2	56d3f9, eca3df, 04522e	Tills dom aktiveras från oss	ANØM
2021-02-04 21:27:25	56d3f9	t2xxboe6e2eh2	56d3f9, eca3df, 04522e	Anom.1	ANØM
2021-02-04 21:27:31	56d3f9	t2xxboe6e2eh2	56d3f9, eca3df, 04522e	1234	ANØM
2021-02-04 21:27:36	56d3f9	t2xxboe6e2eh2	56d3f9, eca3df, 04522e	Brukar vara standard	ANØM
2021-02-04 21:29:03	eca3df	t2xxboe6e2eh2	56d3f9, eca3df, 04522e	images/e217e17f-1a6e-4d3a-9ffb-fff8f93062e2.webp 	ANØM
2021-02-04 21:33:16	56d3f9	t2xxboe6e2eh2	56d3f9, eca3df, 04522e	Starta om lurarna	ANØM
2021-02-04 21:33:21	56d3f9	t2xxboe6e2eh2	56d3f9, eca3df, 04522e	Och ha tålamod	ANØM

Message - Time	Message - Sender	Message Receiver	Derived - Participants	Message - Text	Enhet
2021-02-04 21:36:58	eca3df	t2xxboe6e2eh2	56d3f9, eca3df, 04522e	Funkar inte	ANØM
2021-02-04 21:37:46	56d3f9	t2xxboe6e2eh2	56d3f9, eca3df, 04522e	😊	ANØM
2021-02-04 21:37:54	56d3f9	t2xxboe6e2eh2	56d3f9, eca3df, 04522e	Han sa det kan ta 30 min	ANØM
2021-02-04 21:38:11	eca3df	t2xxboe6e2eh2	56d3f9, eca3df, 04522e	Härligt	ANØM
2021-02-04 22:08:46	56d3f9	t2xxboe6e2eh2	56d3f9, eca3df, 04522e	Funkade det när du starta om lurarna	ANØM
2021-02-04 22:10:29	eca3df	t2xxboe6e2eh2	56d3f9, eca3df, 04522e	Nej	ANØM

Efter en lång chatt skickar sedan ANØM JID *eca3df* ett ljudmeddelande in gruppchatten där hen säger hen nu fick till det. Rösten på ljudfilen är bekräftad som Kojars.[153]

Message - Time	Message - Sender	Message Receiver	Derived - Participants	Message - Text	Enhet
2021-02-04 22:21:54	eca3df	t2xxboe6e2eh2	56d3f9, eca3df, 04522e	audio/5a40948a-d182-45e0-9dac-b56bd89ca632-pitchfixed.wav *Ljudfil: 0:0x: ”Jag fick till det där, jag fick till det. Jag försöker bara få igång Pixel-telefonerna nu.”*	ANØM

4.2.53 5 februari 2021

Efter den 5 februari 2021 anses ANOM JID *eca3df* brukas av annan användare, se egen rubrik tidigare i analysen.

4.2.54 6 februari 2021

Den 6 februari 2021 reser sannolikt Kojar från Arlanda till Malaga (AGP) enligt inhämtad flygpassagerarinformation.[154]

PNR Record Locator	Passenger Last Name	Passenger First Name	PNR Booked Timestamp	Flight Code	Flight ETD	Flight Origin Airport	Flight ETA	Flight Destination Airport
U8JY7P	Amin	Kojar	2021-02-01 19:56	SK1583	2021-02-06 06:00	ARN	2021-02-06 10:25	AGP
Eftersom inheckningsfrekvens och säte återfinns i rådata bedöms det som sannolikt att biljetten har nyttjats.								

[153] Förhör Martin Gunér, 2022-02-11, Förhör Carina Neumann 2022-02-11, PM Identifiering av ljudfiler, 2022-03-16, PM Identifiering ljudfiler Kojar Amin, 2022-03-15, PM Ljudfiler
[154] Flygbokningar Kojar Amin

På inhämtade samtalslistor för både ANØM JID *4f3887* som Sky ECC *3B7G45* ser man att dessa enheter tar sig från Gottsunda till Arlanda i tid för avresa. Även den av Kojar beslagtagna mobilen 2021-5000-BG70650-2 positionerar sig på Arlanda i närtid innan avresa. På kartan nedan ses dessa enheters positionerade uppkopplingar. På kartan ses också Solistvägen 6 i Uppsala markerad vilket är adressen där Kojars familj bor och där han själv också under perioder varit skriven. Även den adress som han frihetsberövades på den 7 juni 2021.

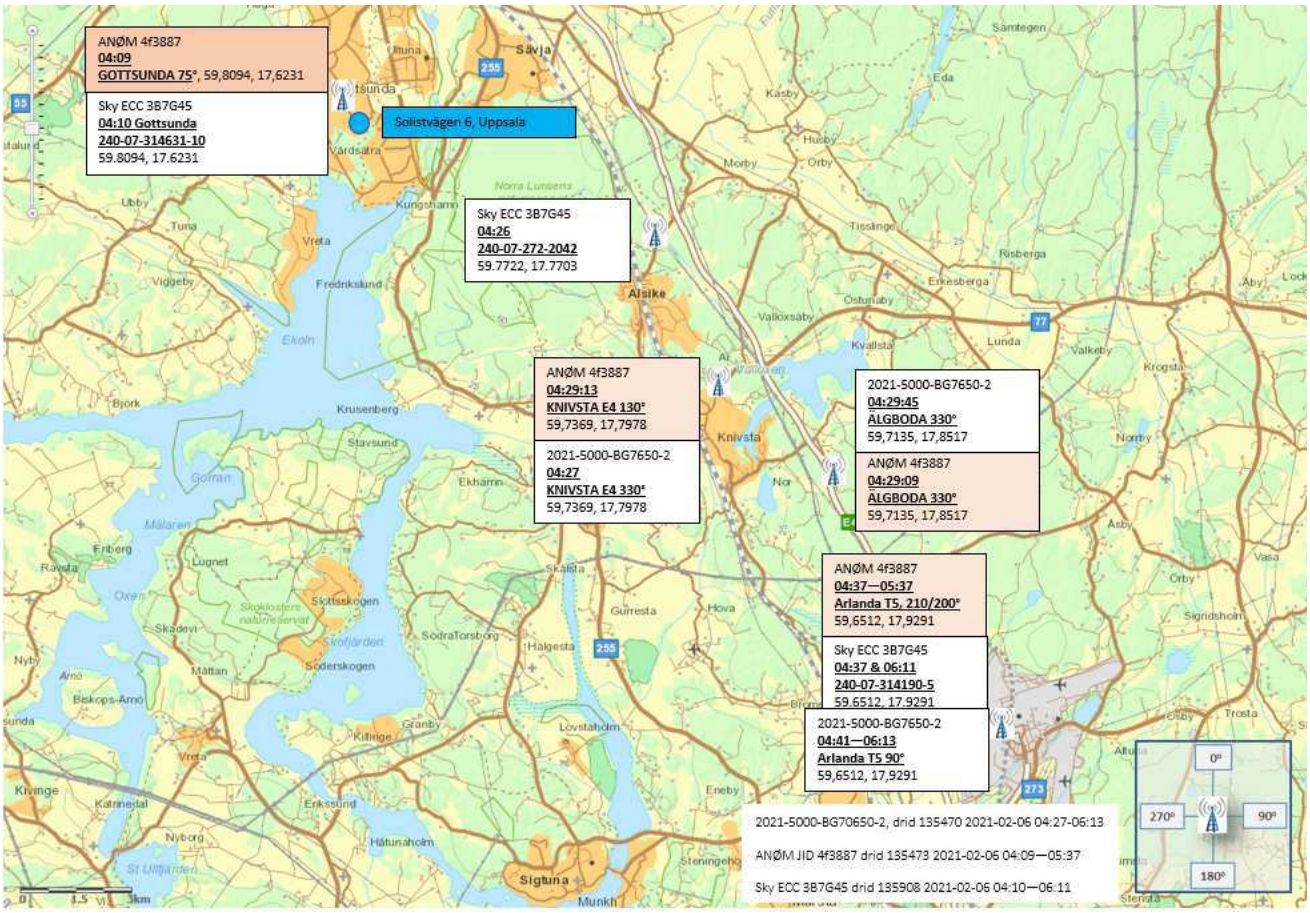

På inhämtad lista från Tele2 på Sky ECC *3B7G45* ser man också hur den enheten sedan ”lämnar” Arlanda och via en sväng tar sig söderut, vilket mycket möjligt kan stämma med aktuell flygrutt. Alla de uppkopplingarna ses på karta på kommande sida.



Detta är den sista uppkopplingen som finns för Sky ECC *3B7G45* samt också de sista uppkopplingarna som ses för ANØM JID *4f3887*, längre fram finns chattar på ANØM som indikerar att brukaren använder wi-fi istället vilket inte ses på begärda listor från telefonoperatörerna.

4.2.55 10 februari 2021

Den person som enligt förundersökning och domar brukat Sky ECC *IFUJT0*, Sky ECC *MSZT9L* och sedermera ANØM *lovehit* dvs. Elias Silverörn ses på id-kort i Sky ECC *3B7G45* chatt den 10 februari 2021.[155] I samma ärende figurerar även Ali Erdal som är på det andra körkortet.[156] Elias olika krypterade kommunikationstjänster ses i gruppchattar med Sky ECC *UETIRD*, SKY ECC *3B7G45*, SKY *R1VMI7* och därefter ANØM JID *4f3887*. Observera att dessa chattar inte kommunicerar med Elias under samma tidsperioder utan att det sker i tidsföljd i den ordning de är skrivna.

[155] Händelse-PM Johanneshov, 5000-K354896-21, Johanneshov Förundersökningsprotokoll
[156] 5000-K354896-21, Johanneshov Förundersökningsprotokoll, DOM TR Johanneshov, DOM HR Johanneshov

Message - Time	Message - Sender	Message Receiver	Derived - Participants	Message - Text	Enhet
2021-02-10 23:56:31	3B7G45	1HOR34	1HOR34, 3B7G45	20210210225631_3B7G45_e214c8d36751d35675b9fbc1133cf193bfa56dfd.png 	Sky ECC
2021-02-10 23:56:32	3B7G45	1HOR34	1HOR34, 3B7G45	20210210225632_3B7G45_dad44097e7fe8ec5747dfbd11f6f8082089b199a.png 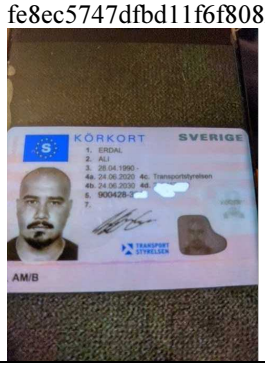	Sky ECC
2021-02-10 23:56:37	3B7G45	1HOR34	1HOR34, 3B7G45	Spara dessa	Sky ECC
2021-02-11 00:09:07	3B7G45	1HOR34	1HOR34, 3B7G45	Yes	Sky ECC

4.2.56 16 februari 2021

Den 16 februari 2021 skriver Sky ECC *3B7G45* i gruppchatten med Sky ECC *MSZT9L* och Sky ECC *1HOR34* ska byta telefonsystem till ANØM. Sky ECC *MSZT9L* är ju i tidigare avsnitt redogjort med brukare Elias Silverörn.

Message - Time	Message - Sender	Message Receiver	Derived - Participants	Message - Text	Enhet
2021-02-16 10:07:09	3B7G45	3B7G45:67	3B7G45, 1HOR34, MSZT9L	Vi kommer att byta telefon system idag, jag har hittat den bästa säkerheten.	Sky ECC
2021-02-16 10:07:25	3B7G45	3B7G45:67	3B7G45, 1HOR34, MSZT9L	Kan alla ta emot en varsin telefon idag?	Sky ECC
2021-02-16 10:07:36	1HOR34	3B7G45:67	3B7G45, 1HOR34, MSZT9L	yes	Sky ECC
2021-02-16 10:07:40	3B7G45	3B7G45:67	3B7G45, 1HOR34, MSZT9L	Telefonen heter Anøm, kostar 17k.	Sky ECC
2021-02-16 10:08:26	3B7G45	3B7G45:67	3B7G45, 1HOR34, MSZT9L	Det är i en jätte bekväm telefon, Google pixel 3a.	Sky ECC
2021-02-16 10:18:09	MSZT9L	3B7G45:67	3B7G45, 1HOR34, MSZT9L	ja jag är tillgänglig	Sky ECC
2021-02-16 10:18:12	MSZT9L	3B7G45:67	3B7G45, 1HOR34, MSZT9L	tillgänglig	Sky ECC

Bara en knapp timme senare skriver ANØM JID *4f3887* att hens ”andra kollega” ska få telefon idag, och åtminstone ANØM JID *marketengine* aktiveras. Det är dock först den 18 februari 2021 som det ser ut som att den verklige brukaren av ANØM JID marketengine sen får tillgång till telefonen. Att ANØM JID *marketengine* verkligen är ANØM JID *4f3887´*s kollega ses i ärendets alla händelse-PM över packningscentraler.

Message - Time	Message – Sender	Message – Receiver	Derived - Participants	Message - Text	Enhet
2021-02-16 11:14:53	4f3887	c2a4b3	4f3887, c2a4b3	Min andra kollega ska få samma telefon idag	ANØM
2021-02-16 11:14:58	4f3887	c2a4b3	4f3887, c2a4b3	Så kan vi skriva	ANØM
2021-02-16 11:15:00	4f3887	c2a4b3	4f3887, c2a4b3	I grupp.	ANØM
2021-02-16 11:15:24	c2a4b3	4f3887	4f3887, c2a4b3	Perfekt!	ANØM
2021-02-16 13:08:06	marketengine	cfdc0f	cfdc0f, marketengine	Test	ANØM

4.2.57 17 februari 2021

Den 17 februari 2021 fortsätter oron över att Sky ECC kan speglas och/eller knäckas. I konversation kan man se att ANØM JID *4f3887* chattar med olika personer om detta och är orolig över att andra nämnt honom med namn eller smeknamn. Nedan ses ett urval av chattar där denna oro ses, för att se meddelandena i sin kontext hänvisas till sidomaterialet.

Message - Time	Message – Sender	Message – Receiver	Derived - Participants	Message - Text	Enhet
2021-02-17 00:07:02	whomsecret	4f3887	4f3887, whomsecret	Är det över för alla	ANØM
2021-02-17 00:07:10	whomsecret	4f3887	4f3887, whomsecret	Som har haft sky	ANØM
2021-02-17 00:46:46	5ae392	4f3887	4f3887, 5ae392	Vs tror du	ANØM
2021-02-17 00:46:52	5ae392	4f3887	4f3887, 5ae392	Har sky speglas	ANØM
2021-02-17 00:47:07	4f3887	5ae392	4f3887, 5ae392	Njaaa	ANØM
2021-02-17 00:47:09	4f3887	5ae392	4f3887, 5ae392	Inte speglata	ANØM
2021-02-17 00:47:20	5ae392	4f3887	4f3887, 5ae392	Ja tror inte hwller speglats	ANØM
2021-02-17 00:47:24	4f3887	5ae392	4f3887, 5ae392	Men tror iphone e knas	ANØM
2021-02-17 00:47:27	4f3887	5ae392	4f3887, 5ae392	Man kan tömma	ANØM

Message - Time	Message – Sender	Message – Receiver	Derived - Participants	Message - Text	Enhet
2021-02-17 14:06:07	4f3887	5ae392	4f3887, 5ae392	Har ni skrivit mitt namn	ANØM
2021-02-17 14:09:54	5ae392	4f3887	4f3887, 5ae392	Ja tror intw bror men man vet aldrig	ANØM
2021-02-17 14:09:58	5ae392	4f3887	4f3887, 5ae392	Iaf ditt smek namn	ANØM

ANØM JID *4f3887* skriver ovan och undrar om de någon gång nämnt hans namn på Sky, när det nu är offentligt. Motparten verifierar att de nog sagt ANØM JID *4f3887´*s smeknamn vilket tyder på att denne har

ett specifikt smeknamn, se tidigare avsnitt om alias och smeknamn. Dessutom verifieras att deltagarna på ANØM även tidigare brukat Sky ECC. Ses även nedan när ANØM JID 4f3887 bekräftar tidigare Sky.

Message - Time	Message - Sender	Message - Receiver	Derived - Participants	Message - Text
2021-02-17 14:37:59	4f3887	04522e	4f3887, 04522e	Hade han på sky

4.2.58 18 februari 2021

Den 18 februari 2021 ses att ANØM JID *4f3887´*s kollega ANØM JID *marketengine* börjar kommunicera. Direkt kommer referenser till försäljarkonton likt Sky ECC *3B7G45* och Sky ECC *1HOR34* diskuterat med varandra. HD som nämns nedan och är med största sannolikhet www.handladroger.net, se händelse-PM om Flugsvamp och Händelse-PM om kryptovalutor.[157]

Message - Time	Message - Sender	Message - Receiver	Derived - Participants	Message - Text	Enhet
2021-02-18 17:51:40	marketengine	4f3887	4f3887, marketengine	Tja	ANØM
2021-02-18 17:58:04	marketengine	4f3887	4f3887, marketengine	Hej	ANØM
2021-02-18 18:51:12	4f3887	marketengine	4f3887, marketengine	Hej	ANØM
2021-02-18 18:55:35	marketengine	4f3887	4f3887, marketengine	21 HD 280 totalt	ANØM
2021-02-18 19:05:37	4f3887	marketengine	4f3887, marketengine	Supee	ANØM

ANØM JID 4f3887 är orolig efter alla diskussioner om att Sky ECC är körd och vill säkerställa att ingen identifierar honom på de krypterade kommunikationstjänsterna och skriver likt ANØM JID eca3df gjorde tidigare om att skicka ett massmeddelande. Detta meddelande kommer också att skickas från ANØM JID 4f3887.

Message - Time	Message – Sender	Message – Receiver	Derived - Participants	Message - Text	Enhet
2021-02-18 22:58:16	4f3887	oldspell	oldspell, 4f3887	Skicka massmeddelanden	ANØM
2021-02-18 22:58:17	4f3887	oldspell	oldspell, 4f3887	Till alla	ANØM
2021-02-18 22:58:44	4f3887	oldspell	oldspell, 4f3887	Skriv den som identifierar mig eller gör några kopplingar räknar jag som gol	ANØM
2021-02-18 22:59:20	oldspell	4f3887	oldspell, 4f3887	Folk gör endå	ANØM
2021-02-18 22:59:34	oldspell	4f3887	oldspell, 4f3887	När de chattar mellsn varan	ANØM

[157] Händelse-PM Flugsvamp, PM Marknadsplatser på darknet, PM-kryptovaluta i chattar K753871-21

4.2.59 23 februari 2021

Användaren ANOM JID *4f3887* skriver i chatt att hen ska köpa en tröja i Malaga, vilket stämmer väl med att Kojar är i Spanien dit han flög den 6 februari 2021, se tidigare redogörelse.[158] Dock skall tilläggas även här att enligt folkbokföringen har Kojar ingen brorsdotter men möjligt att ”brorshan” är mer av en nära vän.

Message - Time	Message – Sender	Message – Receiver	Derived - Participants	Message - Text	Enhet
2021-02-23 19:33:20	4f3887	7b7ef3	4f3887, 7b7ef3	Ok jag har bara lovat brorshans dotter en tröja i malaga	ANØM
2021-02-23 19:34:43	4f3887	7b7ef3	4f3887, 7b7ef3	Jag ska åka med brorshans dotter köpa en tröja har lovat	ANØM
2021-02-23 19:34:48	4f3887	7b7ef3	4f3887, 7b7ef3	40 min bort	ANØM

4.2.60 24 februari 2021

I tidigare chatt mellan Sky ECC *3B7G45* och Sky ECC *CAA8IT* nämns ett brev i chatt där de pratas om ”P” vilket sannolikt är Pontus Clewebrink som skrevs i samband med utredningen Blå vägen.[159] ANØM JID *4f3887* skickar i chatt med ANØM *04522e* ett brev från just densamme Pontus Clewebrink. I ärendet Blå vägen var det Sky ECC *3B7G45* och Sky ECC *DDE975* som hade narkotika hos Pontus, se mer i händelse-PM Blå vägen. Intill brevet i chatten nedan är texten förstorad till vänster, i den första markerade rutan står ”Hälsa HAN från mig” och i den andra markerade rutan ser man att brevet är undertecknat av Pontus Clewebrink från häktet. Se tidigare avsnitt om ”han” kopplat till Blå vägen.

Message - Time	Message - Sender	Message - Receiver	Derived - Participants	Message - Text	Enhet
2021-02-24 21:57:27	4f3887	04522e	4f3887, 04522e	Bondish	ANØM
2021-02-24 21:57:27	4f3887	04522e	4f3887, 04522e	images/412186a0-d98b-4694-ad20-6148b7e81d56.webp 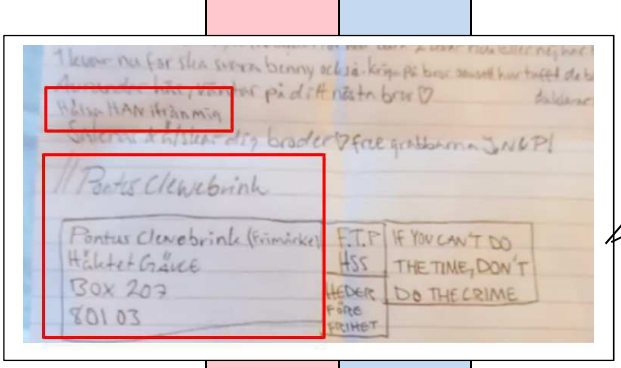 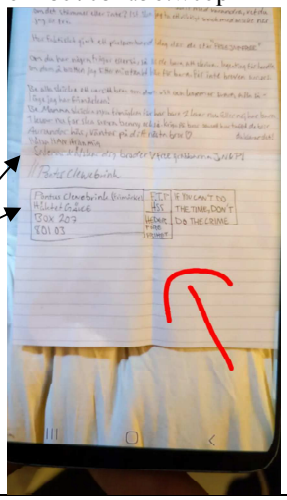	ANØM

[158] Flygbokningar Kojar Amin, PIU Flyginformation
[159] 5000-K1529443-20, Blå vägen Förundersökningsprotokoll, AM-179074-20_DOM_576_1_1

Message - Time	Message - Sender	Message - Receiver	Derived - Participants	Message - Text	Enhet
2021-02-24 21:57:57	04522e	4f3887	4f3887, 04522e	Bror han gäller	ANØM
2021-02-24 21:58:04	04522e	4f3887	4f3887, 04522e	Va fick han för straff	ANØM
2021-02-24 23:28:14	4f3887	04522e	4f3887, 04522e	Han häktad	ANØM
2021-02-24 23:28:17	4f3887	04522e	4f3887, 04522e	Fortfarande	ANØM
2021-02-24 23:28:24	4f3887	04522e	4f3887, 04522e	Dom flytta häkte	ANØM

4.2.61 25 februari 2021

På kvällen den 25 februari 2021 skriver ANØM JID *4f3887* till ANØM JID *marketengine* och undrar vad denne har för ”sky”. Svaret blir ”*1HOR34*” och ANØM JID *4f3887* skriver att hen ”la till” personen. ”La till” är sannolikt att den förstnämnda lagt till den andra personen i en grupp, ett tilltalssätt det finns stöd i materialet.

Message - Time	Message - Sender	Message - Receiver	Derived - Participants	Message - Text	Enhet
2021-02-25 22:14:46	4f3887	marketengine	4f3887, marketengine	Skicka din sky	Sky ECC
2021-02-25 22:18:01	marketengine	4f3887	4f3887, marketengine	1HOR34	Sky ECC
2021-02-25 22:23:27	4f3887	marketengine	4f3887, marketengine	La till dig.	Sky ECC

Dock är det inte möjligt i materialet att se Sky ECC *1HOR34* blir tillagd i någon grupp, men mindre än en timme efter ovanstående konversation från Sky ECC *1HOR34* ett chattmeddelande från Sky ECC *R1VMI7* om att ”P” sover. Detta är det första meddelandet som man kan se i materialet för Sky ECC *R1VMI7.* Ett par dagar senare ses första inläggen i en gruppchatt mellan Sky ECC *R1VMI7, 1HOR34* och *MSZT9L.* Inlägget består i att Sky ECC *R1VMI7* skriver ”Här grupp med P”. ”Werner” är Sky ECC *1HOR34´*s alias.

Message - Time	Message – Sender	Message - Receiver	Derived – Participants	Message - Text	Enhet
2021-02-25 23:12:06	R1VMI7	1HOR34	1HOR34, R1VMI7	Han sover P	Sky ECC
2021-02-28 09:44:07	R1VMI7	R1VMI7:21022809441	1HOR34, MSZT9L, R1VMI7	Här	Sky ECC
2021-02-28 09:48:55	R1VMI7	R1VMI7:21022809441	1HOR34, MSZT9L, R1VMI7	Werner	Sky ECC
2021-02-28 09:50:09	1HOR34	R1VMI7:21022809441	1HOR34, MSZT9L, R1VMI7	Ja	Sky ECC
2021-02-28 09:50:28	R1VMI7	R1VMI7:21022809441	1HOR34, MSZT9L, R1VMI7	Här grupp med P	Sky ECC

Det är möjligt att det är denna grupp som egentligen var meningen att aktiveras redan den 25 februari 2021 på initiativ av Sky ECC *R1VMI7.* Den ”P” som det skrivs om i chatten är sannolikt Elias Silverörn som tidigare brukat Sky ECC *IFUJT0* i bl.a. gruppchatt med Sky ECC *1HOR34* och Sky ECC *UETIRD* resp. Sky ECC *3B7G45*.[160]

[160] Johanneshov, Förundersökningsprotokoll, 5000-K354896-21

Samma innehåll i chattarna kommer också efter detta ses med brukaren Sky ECC *R1VMI7*. För mer information om Elias Silverörn hänvisas till Händelse-PM Johanneshov.

4.2.62 26 februari 2021

Den 26 februari 2021 skriver ANØM JID *4f3887* om hen är i ”borås”, nedan ses ett utdrag ur den chatten. Det har ingenstans varit möjligt att se om Kojar rest tillbaka in till Sverige på annat sätt än via de flygbolag som ses på underlagen från flygpassagerarinformationen efter hans utresa till Spanien den 6 februari 2021. Vidare finns inga positioner under den aktuella tiden som kan vägleda var de krypterade kommunikationstjänsterna är positionerade. Det ska dock tilläggas att det finns ingenting i kommunikationen före och/eller efter denna chatt om borås som tyder på annan brukare utan chattinnehållet följer det vanliga mönstret.

Message - Time	Message – Sender	Message – Receiver	Derived - Participants	Message - Text	Enhet
2021-02-26 23:16:07	4f3887	7b7ef3	4f3887, 7b7ef3	Kan vi ses i nordstan?	Sky ECC
2021-02-26 23:16:19	7b7ef3	4f3887	4f3887, 7b7ef3	Aa	Sky ECC
2021-02-26 23:16:25	4f3887	7b7ef3	4f3887, 7b7ef3	Blir bra, är i borås	Sky ECC
2021-02-26 23:16:26	7b7ef3	4f3887	4f3887, 7b7ef3	Men ska du träna	Sky ECC
2021-02-26 23:16:41	4f3887	7b7ef3	4f3887, 7b7ef3	Så tar mig 30 min	Sky ECC
2021-02-26 23:17:57	4f3887	7b7ef3	4f3887, 7b7ef3	Kommer ta buss från borås in till gamle stan	Sky ECC
2021-02-26 23:18:04	4f3887	7b7ef3	4f3887, 7b7ef3	Så skrivee imorgob	Sky ECC

4.2.63 27 februari 2021

Den 27 februari 2021 ses chatt mellan Sky ECC *R1VMI7* och Sky ECC *1HOR34* som tyder på att Sky ECC *R1VMI7* är väl insatt i verksamheten kring konton på Flugsvamp.[161] Samma typ av konversation har tidigare Sky ECC *1HOR34* haft med dels Sky ECC *UETIRD* och därefter med Sky ECC *3B7G45* vilket tyder på att brukaren av Sky ECC *R1VMI7* högst troligt är samma brukare som de två förstnämnda kontona. Nedan ses exempel på chattar kring konton på Flugsvamp samt även HD vilket sannolikt är kontot på www.handladroger.net.

Message - Time	Message – Sender	Message – Receiver	Derived - Participants	Message - Text	Enhet
2021-02-27 22:59:11	R1VMI7	1HOR34	1HOR34, R1VMI7	Tja	Sky ECC
2021-02-27 23:11:50	R1VMI7	1HOR34	1HOR34, R1VMI7	Hur går allt.	Sky ECC
2021-02-27 23:11:55	R1VMI7	1HOR34	1HOR34, R1VMI7	Kan vi uppdatera ett till konto?	Sky ECC
2021-02-27 23:13:37	R1VMI7	1HOR34	1HOR34, R1VMI7	Sätta upp	Sky ECC
2021-02-27 23:14:09	R1VMI7	1HOR34	1HOR34, R1VMI7	NV	Sky ECC

[161] Händelse-PM Flugsvamp

Message - Time	Message – Sender	Message – Receiver	Derived - Participants	Message - Text	Enhet
2021-02-27 23:14:21	R1VMI7	1HOR34	1HOR34, R1VMI7	Kanske?	Sky ECC
2021-02-27 23:15:13	R1VMI7	1HOR34	1HOR34, R1VMI7	PK?	Sky ECC
2021-02-27 23:19:38	R1VMI7	1HOR34	1HOR34, R1VMI7	Vad tycker du?	Sky ECC
2021-02-27 23:19:43	R1VMI7	1HOR34	1HOR34, R1VMI7	Vilken ska jag köra?	Sky ECC
2021-02-27 23:20:11	R1VMI7	1HOR34	1HOR34, R1VMI7	Hur går HD	Sky ECC
2021-02-27 23:22:07	R1VMI7	1HOR34	1HOR34, R1VMI7	Hur	Sky ECC
2021-02-27 23:23:43	R1VMI7	1HOR34	1HOR34, R1VMI7	AA fattar	Sky ECC
2021-02-27 23:24:00	R1VMI7	1HOR34	1HOR34, R1VMI7	Men de kommer in ordrar eller?	Sky ECC
2021-02-27 23:24:19	R1VMI7	1HOR34	1HOR34, R1VMI7	Många?	Sky ECC
2021-02-27 23:24:29	R1VMI7	1HOR34	1HOR34, R1VMI7	Är de så	Sky ECC
2021-02-27 23:25:13	R1VMI7	1HOR34	1HOR34, R1VMI7	Ska vi köra igång NV?	Sky ECC
2021-02-27 23:25:16	R1VMI7	1HOR34	1HOR34, R1VMI7	eller PK?	Sky ECC
2021-02-27 23:25:35	R1VMI7	1HOR34	1HOR34, R1VMI7	Kommer det gå bra tror du?	Sky ECC

4.2.64 28 februari 2021

Den 28 februari 2021 ser man i chatt på ANØM att ANØM JID *4f3887* vill att ANØM JID *marketengine* ska skriva ”på andra”. Ett par minuter senare ses en chatt på Sky ECC mellan Sky ECC *R1VMI7* och Sky ECC *1HOR34* vilket troligt är det forum som ANØM JID *4f3887* menar med det ”andra”. Dock går det inte att se vad Sky ECC *1HOR34* skriver i enlighet med hur grundmaterialet på Sky ECC ser ut men man kan av chatten utläsa att Sky ECC *R1VMI7* har en dialog med Sky ECC *1HOR34* vilket stärker att de gått över till detta forum vid den aktuella tidpunkten. Se tidigare chatt om at ANØM JID *marketengine* skriver att hen Sky är ”1HOR34”.

Message - Time	Message – Sender	Message – Receiver	Derived - Participants	Message - Text	Enhet
2021-02-28 19:36:08	marketengine	4f3887	4f3887, marketengine	Tja	ANØM
2021-02-28 19:36:56	4f3887	marketengine	4f3887, marketengine	Hej	ANØM
2021-02-28 19:36:58	4f3887	marketengine	4f3887, marketengine	Skriv på andra	ANØM
2021-02-28 19:40:19	R1VMI7	1HOR34	1HOR34, R1VMI7	Tja	Sky ECC
2021-02-28 19:42:42	R1VMI7	1HOR34	1HOR34, R1VMI7	Hur går de?	Sky ECC
2021-02-28 19:47:52	R1VMI7	1HOR34	1HOR34, R1VMI7	Jo varför	Sky ECC
2021-02-28 19:47:57	R1VMI7	1HOR34	1HOR34, R1VMI7	Hur mkt total saldo finns?	Sky ECC
2021-02-28 19:48:38	R1VMI7	1HOR34	1HOR34, R1VMI7	Off	Sky ECC

4.2.65 2 mars 2021

Den 2 mars 2021 skickar ANØM JID *04522e* bilder på tidningsartiklar i Upsala Nya Tidning (UNT) om ett större ärende, i denna utredning identifierat som 5000-K596910-20. ANØM JID *4f3887* skriver om att ”de över” och på sista skickade bilden markerar hen texten som börjar med ”Vi känner oss inte färdiga än…”. På sjätte bilden står det att åtalet väcktes i tisdags och den 2 mars 2021 var en måndag vilket gör tisdagen innan till den 25 februari 2021 vilket mycket väl kan stämma med att åtal väcktes i detta ärende. Ärendenummer kommer också ses på bilder längre fram i chattar.

Message - Time	Message - Sender	Message - Receiver	Derived - Participants	Message - Text	Enhet
2021-03-02 18:45:06	04522e	4f3887	4f3887, 04522e	images/aeca759e-62ed-49c6-9674-0cd982336015.webp 	ANØM
2021-03-02 18:50:50	4f3887	04522e	4f3887, 04522e	Offf	ANØM
2021-03-02 18:50:56	4f3887	04522e	4f3887, 04522e	Vad menas	ANØM
2021-03-02 18:51:07	4f3887	04522e	4f3887, 04522e	Att dom kommer röva mer	ANØM
2021-03-02 18:51:15	04522e	4f3887	4f3887, 04522e	Att allt inte är klart	ANØM
2021-03-02 18:51:21	04522e	4f3887	4f3887, 04522e	A verkar ju så	ANØM
2021-03-02 18:51:22	4f3887	04522e	4f3887, 04522e	De över	ANØM
2021-03-02 18:51:44	04522e	4f3887	4f3887, 04522e	Be någon med plus läsa	ANØM
2021-03-02 19:16:18	4f3887	04522e	4f3887, 04522e	images/912435c8-d91f-4283-b9b5-5ae762aa56a9.webp 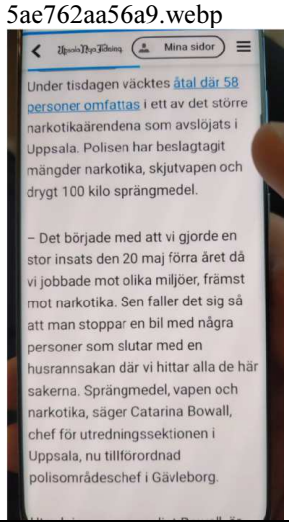	ANØM

Message - Time	Message - Sender	Message - Receiver	Derived - Participants	Message - Text	Enhet
2021-03-02 19:16:37	4f3887	04522e	4f3887, 04522e	images/56419c27-b25f-4cf2-9e92-1b21adfee8f1.webp 	ANØM
2021-03-02 19:16:45	4f3887	04522e	4f3887, 04522e	images/078bb412-f46c-4fb6-8558-9dbe4f876aae.webp 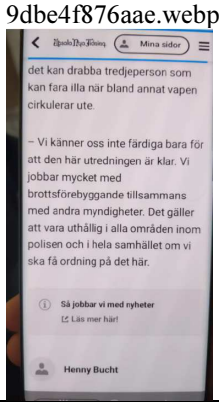	ANØM
2021-03-02 21:21:53	4f3887	04522e	4f3887, 04522e	images/f7944134-ee42-4235-8c47-70d45b0f11de.webp 	ANØM
2021-03-02 21:22:05	4f3887	04522e	4f3887, 04522e	images/1f8acd10-1480-42d0-b74b-991f150c6edb.webp 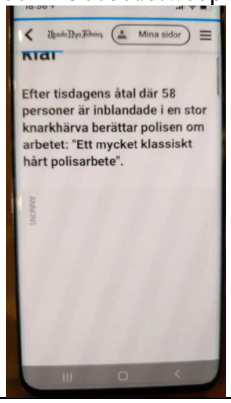	ANØM

Message - Time	Message - Sender	Message - Receiver	Derived - Participants	Message - Text	Enhet
2021-03-02 21:22:29	4f3887	04522e	4f3887, 04522e	images/d01912e5-0a82-40d6-82e1-ced24f3240cc.webp 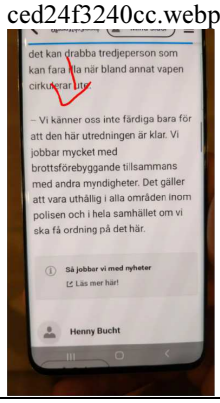	ANØM

4.2.66 3 mars 2021

Dagen efter dvs. den 3 mars 2021 skickar AMØM JID *4f3887* vidare foton på stämningsansökan i samma ärende som hen dagen innan skickat artiklar om dvs. 5000-K596910-20. Denna gång skickar ANØM JID *4f3887* dessa till en annan motpart än dagen innan. Chatten följs upp med konversation mellan dessa två och ANØM JID *4f3887* tar igen upp EncroChat och skriver om en ”han” som identifierat sig ”grovt”. Motparten ANØM JID *oldspell* tycker inte att ANØM JID *4f3887* ska grubbla vilket ANØM följer upp med att skriva ”psykosig”.

Message - Time	Message - Sender	Message - Receiver	Derived - Participants	Message - Text	Enhet
2021-03-03 09:49:00	4f3887	oldspell	oldspell, 4f3887	images/e2e1cc1c-623c-4383-886b-dbce8811b2f4.webp 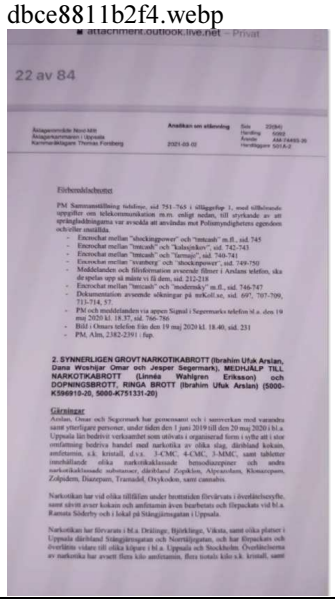	ANØM

Message - Time	Message - Sender	Message - Receiver	Derived - Participants	Message - Text	Enhet
2021-03-03 12:26:42	4f3887	oldspell	oldspell, 4f3887	P fup	ANØM
2021-03-03 12:26:49	oldspell	4f3887	oldspell, 4f3887	A?	ANØM
2021-03-03 12:27:00	oldspell	4f3887	oldspell, 4f3887	Vadå	ANØM
2021-03-03 12:27:01	4f3887	oldspell	oldspell, 4f3887	Encrochat	ANØM
2021-03-03 12:28:02	4f3887	oldspell	oldspell, 4f3887	Troru	ANØM
2021-03-03 12:28:16	oldspell	4f3887	oldspell, 4f3887	Ja bror de här målet	ANØM
2021-03-03 12:28:19	oldspell	4f3887	oldspell, 4f3887	Har vsrt prio	ANØM
2021-03-03 12:29:17	oldspell	4f3887	oldspell, 4f3887	Tvääär laona brot	ANØM
2021-03-03 12:29:31	oldspell	4f3887	oldspell, 4f3887	De har lagt nerr sjukt mkt resuerser	ANØM
2021-03-03 12:29:37	oldspell	4f3887	oldspell, 4f3887	På denna mål	ANØM
2021-03-03 12:30:06	4f3887	oldspell	oldspell, 4f3887	Aa	ANØM
2021-03-03 12:30:22	oldspell	4f3887	oldspell, 4f3887	Grubbla ej	ANØM
2021-03-03 12:30:36	4f3887	oldspell	oldspell, 4f3887	Favvo	ANØM
2021-03-03 12:30:38	4f3887	oldspell	oldspell, 4f3887	Psykosig	ANØM
2021-03-03 12:30:55	4f3887	oldspell	oldspell, 4f3887	Men ja e inne och drar redbullen	ANØM
2021-03-03 12:31:19	oldspell	4f3887	oldspell, 4f3887	Ja knullar min egna mamma om du har ngt o äns grubbla på	ANØM
2021-03-03 12:31:28	oldspell	4f3887	oldspell, 4f3887	Lita på mej	ANØM
2021-03-03 12:31:35	4f3887	oldspell	oldspell, 4f3887	Okej broe	ANØM
2021-03-03 16:45:22	4f3887	oldspell	oldspell, 4f3887	De kört	ANØM
2021-03-03 16:45:28	4f3887	oldspell	oldspell, 4f3887	Bara inse	ANØM
2021-03-03 16:46:25	oldspell	4f3887	oldspell, 4f3887	Nej btor	ANØM
2021-03-03 16:46:45	4f3887	oldspell	oldspell, 4f3887	Jo han identifierar	ANØM
2021-03-03 16:46:49	4f3887	oldspell	oldspell, 4f3887	Sig	ANØM
2021-03-03 16:46:51	4f3887	oldspell	oldspell, 4f3887	Grovt	ANØM

När ANØM JID *4f3887* fått bekräftat att ANØM JID *oldspell* läst övergår ANØM JID *4f3887* att skriva jag-form istället för ”han”, ”De game”, ”Jag e totalt försrörd”. ANØM JID *4f3877* följer upp chatten senare samma kväll med att skriva att hen mår ”skit”.

Message - Time	Message - Sender	Message - Receiver	Derived - Participants	Message - Text	Enhet
2021-03-03 17:19:11	4f3887	oldspell	oldspell, 4f3887	Läste du	ANØM
2021-03-03 17:23:34	oldspell	4f3887	oldspell, 4f3887	Bror	ANØM
2021-03-03 17:23:49	oldspell	4f3887	oldspell, 4f3887	Finns signal chattar mellan en som heter upptown	ANØM
2021-03-03 17:24:00	oldspell	4f3887	oldspell, 4f3887	O heisenberg	ANØM
2021-03-03 17:46:36	4f3887	oldspell	oldspell, 4f3887	Vad står de	ANØM
2021-03-03 18:22:02	4f3887	oldspell	oldspell, 4f3887	De game	ANØM
2021-03-03 18:26:01	4f3887	oldspell	oldspell, 4f3887	Jag e total försrörd	ANØM
2021-03-03 18:26:05	4f3887	oldspell	oldspell, 4f3887	Förstörd	ANØM
2021-03-03 18:26:07	4f3887	oldspell	oldspell, 4f3887	Walla	ANØM
2021-03-03 18:35:32	oldspell	4f3887	oldspell, 4f3887	Bror om de va game du hade redan vaet nikas	ANØM
2021-03-03 18:35:33	oldspell	4f3887	oldspell, 4f3887	D	ANØM
2021-03-03 18:40:02	4f3887	oldspell	oldspell, 4f3887	Är hemma snart låt oss skriva lite	ANØM
2021-03-03 19:11:39	oldspell	4f3887	oldspell, 4f3887	Ok	ANØM
2021-03-03 21:55:03	4f3887	oldspell	oldspell, 4f3887	Bror ja mår skit walla	ANØM

ANØM JID *4f3887* skriver sedan igen till ANØM JID *04522e* parallellt med att hen skickar till ANØM JID *whateven*. ANØM JID *4f3887* beskriver sitt mående och skriver om att det blir ”några år” och ger som orsak ”klanteriet”, ”Troru ja åker på den”. Återigen skriver ANØM JID *4f3887* om händelsen i jag-form.

Message - Time	Message – Sender	Message – Receiver	Derived - Participants	Message - Text	Enhet
2021-03-03 22:13:33	4f3887	04522e	4f3887, 04522e	Bror	ANØM
2021-03-03 22:14:07	4f3887	whateven	whateven, 4f3887	Hej	ANØM
2021-03-03 22:14:27	whateven	4f3887	whateven, 4f3887	Brori	ANØM
2021-03-03 22:14:32	4f3887	whateven	whateven, 4f3887	Bror	ANØM
2021-03-03 22:14:32	whateven	4f3887	whateven, 4f3887	Hur mår du	ANØM
2021-03-03 22:14:42	4f3887	whateven	whateven, 4f3887	Jag håller på gå in i väggen	ANØM
2021-03-03 22:14:48	4f3887	whateven	whateven, 4f3887	Svär på min mamma	ANØM
2021-03-03 22:27:26	whateven	4f3887	whateven, 4f3887	Ursökta	ANØM
2021-03-03 22:27:32	whateven	4f3887	whateven, 4f3887	Grabben rop	ANØM
2021-03-03 22:27:40	whateven	4f3887	whateven, 4f3887	Softa bror	ANØM
2021-03-03 22:27:59	whateven	4f3887	whateven, 4f3887	Det är max några år	ANØM
2021-03-03 22:28:41	4f3887	whateven	whateven, 4f3887	Ja några år bror men jag blir lakk	ANØM
2021-03-03 22:28:44	4f3887	whateven	whateven, 4f3887	Av klanteriet	ANØM
2021-03-03 22:28:49	4f3887	whateven	whateven, 4f3887	Man får en 7a	ANØM
2021-03-03 22:31:16	4f3887	whateven	whateven, 4f3887	Troru ja åker på den	ANØM
2021-03-03 22:32:38	whateven	4f3887	whateven, 4f3887	Nej	ANØM

ANØM JID *4f3887* fortsätter vara orolig och skriver igen till ANØM JID *whateven*. I konversationen kan man igen läsa hänvisningen till ”enc” vilket sannolikt är EncroChat som menas. Man kan också utläsa att det rör två utredningar som skett nästan för ett år sedan, vilket skulle kunna stämma med de utredningar där EncroChat *tmtcash* figurerat i under andra halvan av 2020.[162] Detta med hänvisning till tidigare oro kring EncroChat användaren *tmtcash*.

Message - Time	Message – Sender	Message – Receiver	Derived - Participants	Message - Text	Enhet
2021-03-03 23:27:12	4f3887	whateven	whateven, 4f3887	Ja e körd	ANØM
2021-03-03 23:27:19	whateven	4f3887	whateven, 4f3887	Kolla du det med samtal	ANØM
2021-03-03 23:27:34	4f3887	whateven	whateven, 4f3887	Nej	ANØM
2021-03-03 23:28:03	whateven	4f3887	whateven, 4f3887	Sjuka är vi kan nycket väl haft sjuk span när det var live	ANØM
2021-03-03 23:28:18	whateven	4f3887	whateven, 4f3887	För att koppla oss	ANØM
2021-03-03 23:28:38	4f3887	whateven	whateven, 4f3887	Ja men det verkar inte skett	ANØM
2021-03-03 23:29:01	4f3887	whateven	whateven, 4f3887	Plus inga vänner har haft enc	ANØM
2021-03-03 23:29:16	whateven	4f3887	whateven, 4f3887	Om det skätt är vi båda rövade 😉	ANØM
2021-03-03 23:29:44	4f3887	whateven	whateven, 4f3887	Bror tror ej dom väntar såhär om dom redan har en del	ANØM
2021-03-03 23:29:53	4f3887	whateven	whateven, 4f3887	Det har gått snart ett helt år	ANØM
2021-03-03 23:30:02	4f3887	whateven	whateven, 4f3887	2 utrednningar	ANØM

[162] PM Barkarby, PM Västerås

Message - Time	Message – Sender	Message – Receiver	Derived - Participants	Message - Text	Enhet
2021-03-03 23:30:03	4f3887	whateven	whateven, 4f3887	Klara	ANØM
2021-03-03 23:30:23	4f3887	whateven	whateven, 4f3887	Nånstans hade dom pushat in	ANØM
2021-03-03 23:30:25	whateven	4f3887	whateven, 4f3887	Sant det med Men dom jan ju ha nått stort på g	ANØM
2021-03-03 23:30:40	whateven	4f3887	whateven, 4f3887	A det borde dom	ANØM
2021-03-03 23:30:49	4f3887	whateven	whateven, 4f3887	Men vi gör ju inget bror	ANØM
2021-03-03 23:30:52	4f3887	whateven	whateven, 4f3887	Förutom babbla	ANØM

4.2.67 4 mars 2021

Den 4 mars 2021 fortsätter ANØM JID *4f3887* i chatt att påtala sin oro, ”Jag e helt körd”. Vidare på fråga svarar ANØM JID *4f3887* var hen är med att skriva ”San Pedro”. San Pedro är en stad ca 10 km väster om Marbella i Spanien. Det kan stämma med att Kojar också är i Spanien. Han reste den 2 februari 2021 från Arlanda till Malaga med planerad hemresa från Malaga den 8 april 2021. Ingen positionering går att se för ANØM JID *4f3887* den aktuella dagen.

Message - Time	Message – Sender	Message – Receiver	Derived - Participants	Message - Text	Enhet
2021-03-04 08:19:35	whateven	4f3887	whateven, 4f3887	Bror va säger kompis	ANØM
2021-03-04 08:19:37	whateven	4f3887	whateven, 4f3887	🤣🤣	ANØM
2021-03-04 08:19:43	whateven	4f3887	whateven, 4f3887	I förhör	ANØM
2021-03-04 09:33:00	4f3887	whateven	whateven, 4f3887	Ska se	ANØM
2021-03-04 11:59:45	4f3887	whateven	whateven, 4f3887	Jag e helt körd	ANØM
2021-03-04 12:05:42	whateven	4f3887	whateven, 4f3887	Vart är du	ANØM
2021-03-04 12:16:09	4f3887	whateven	whateven, 4f3887	San pedro	ANØM
2021-03-04 12:16:12	4f3887	whateven	whateven, 4f3887	Dudå	ANØM
2021-03-04 12:16:23	4f3887	whateven	whateven, 4f3887	Träffa mig bror håller på bli helt tokig	ANØM
2021-03-04 12:22:58	4f3887	whateven	whateven, 4f3887	jag kpmmer	ANØM

Enligt flypassagerarinformationen som kommit utredningen tillhanda ser man att Kojar sannolikt reser till Spanien den 6 februari 2021 och att han åtminstone flyger tillbaka till Arlanda den 8 april 2021.[163] Huruvida Kojar däremellan rest med andra flygbolag än de som ses i underlagen kan inte uteslutas.

PNR Record Locator	Passenger Last Name	Passenger First Name	PNR Booked Timestamp	Flight Code	Flight ETD	Flight Origin Airport	Flight ETA	Flight Destination Airport
U8JY7P	Amin	Kojar	2021-02-01 19:56	SK1583	2021-02-06 06:00	ARN	2021-02-06 10:25	AGP
OAYIGO	Amin	Kojar	2021-04-06 19:29	SK6004	2021-04-08 11:15	AGP	2021-04-08 15:25	ARN

[163] Flygbokningar Kojar Amin, PIU Flyginformation

ANØM JID *4f3887* fortsätter också sin dialog med ANØM JID *oldspell* från dagen innan och igen påtalar ANØM JID *4f3887* att hen är ”helt körd”. Här beskriver också ANØM JID *4f3887* den händelse som skett där Kojar blivit avvisad den 8 april 2020 och blev av med sina telefoner. Notera igen att ANØM JID *4f3887* skriver om detta i jag-form.

Message - Time	Message – Sender	Message – Receiver	Derived – Participants	Message - Text	Enhet
2021-03-04 12:00:04	4f3887	oldspell	oldspell, 4f3887	Bror jag e helt körd	ANØM
2021-03-04 12:00:07	4f3887	oldspell	oldspell, 4f3887	Det står händelseförlopp	ANØM
2021-03-04 12:00:17	4f3887	oldspell	oldspell, 4f3887	När dom kört ut mig till skogen	ANØM
2021-03-04 12:43:36	oldspell	4f3887	oldspell, 4f3887	Men de hade redan kollat upp de	ANØM
2021-03-04 12:43:42	oldspell	4f3887	oldspell, 4f3887	De klrde ut hundra pers	ANØM
2021-03-04 12:46:52	oldspell	4f3887	oldspell, 4f3887	Tror du ibte de redan försökt kolla upp de	ANØM
2021-03-04 12:47:04	oldspell	4f3887	oldspell, 4f3887	Snälla	ANØM
2021-03-04 15:58:24	4f3887	oldspell	oldspell, 4f3887	Det står	ANØM
2021-03-04 15:58:34	4f3887	oldspell	oldspell, 4f3887	I fuppeb	ANØM
2021-03-04 15:58:37	oldspell	4f3887	oldspell, 4f3887	Bror	ANØM
2021-03-04 15:58:40	4f3887	oldspell	oldspell, 4f3887	Att dom kört ut mig	ANØM
2021-03-04 15:58:48	oldspell	4f3887	oldspell, 4f3887	Har aina sagt	ANØM
2021-03-04 15:58:53	4f3887	oldspell	oldspell, 4f3887	Jaaa	ANØM
2021-03-04 15:58:55	4f3887	oldspell	oldspell, 4f3887	Mitt namn	ANØM
2021-03-04 15:58:59	4f3887	oldspell	oldspell, 4f3887	Allt	ANØM
2021-03-04 15:59:02	oldspell	4f3887	oldspell, 4f3887	A men de inte bara dej	ANØM
2021-03-04 15:59:16	oldspell	4f3887	oldspell, 4f3887	De körde ut turreb jihad o flera andra	ANØM
2021-03-04 15:59:32	4f3887	oldspell	oldspell, 4f3887	Ja men dom tog aldrig telefoner	ANØM
2021-03-04 15:59:47	4f3887	oldspell	oldspell, 4f3887	Och här tyder dom på att de jag för jag skriver det	ANØM
2021-03-04 15:59:50	4f3887	oldspell	oldspell, 4f3887	Dagen efter	ANØM
2021-03-04 15:59:57	4f3887	oldspell	oldspell, 4f3887	Allt hör ihop	ANØM

Även motparten till ANØM JID *4f3887* dvs. ANØM JID *oldspell* chattar såsom att ANØM JID *4f3887* är den person som skrivit det de diskuterar, markerat med rött nedan.

Message - Time	Message - Sender	Message - Receiver	Derived - Participants	Message - Text	Enhet
2021-03-04 16:00:21	oldspell	4f3887	oldspell, 4f3887	Du skriver ju endå ibge beottsligt	ANØM
2021-03-04 16:00:31	4f3887	oldspell	oldspell, 4f3887	Gör jag inte?	ANØM
2021-03-04 16:00:34	oldspell	4f3887	oldspell, 4f3887	Du har skrivit päs saker	ANØM
2021-03-04 16:00:43	4f3887	oldspell	oldspell, 4f3887	Är du 1000%	ANØM
2021-03-04 16:00:47	oldspell	4f3887	oldspell, 4f3887	Aa	ANØM
2021-03-04 16:00:51	4f3887	oldspell	oldspell, 4f3887	Att de ja skriver inte är något brottsligt?	ANØM
2021-03-04 16:01:04	oldspell	4f3887	oldspell, 4f3887	Nej vsd äre du skriver som e brottsligt	ANØM
2021-03-04 16:01:17	oldspell	4f3887	oldspell, 4f3887	De ska tömmas cash för habbar	ANØM
2021-03-04 16:01:18	4f3887	oldspell	oldspell, 4f3887	Ja vill mula dom	ANØM

Det som ANØM JID *4f3887* skriver ovan jag-form ”Ja vill mula dom” är sannolikt med hänvisning till chatten som EncroChat *tmtcash* har om att kasta handgranater mot en polisbil, se mer om det i Händelse-PM Stämplingsbrott. Konversationen fortsätter men hela tiden med referenser till ”jag” för ANØM JID *4f3887*.

Message - Time	Message - Sender	Message - Receiver	Derived - Participants	Message - Text	Enhet
2021-03-04 16:01:35	oldspell	4f3887	oldspell, 4f3887	O päsh saker	ANØM
2021-03-04 16:01:44	4f3887	oldspell	oldspell, 4f3887	Om de finns nån	ANØM
2021-03-04 16:01:53	oldspell	4f3887	oldspell, 4f3887	Vadp	ANØM
2021-03-04 16:01:57	4f3887	oldspell	oldspell, 4f3887	Som kan dra en chori arre	ANØM
2021-03-04 16:02:02	oldspell	4f3887	oldspell, 4f3887	Aa	ANØM
2021-03-04 16:02:09	oldspell	4f3887	oldspell, 4f3887	Vadå du va arg för stunden	ANØM
2021-03-04 16:02:15	oldspell	4f3887	oldspell, 4f3887	Men swn ångra du dej	ANØM
2021-03-04 16:02:24	oldspell	4f3887	oldspell, 4f3887	När ja blir arg js vill döda hela sverige	ANØM
2021-03-04 16:02:30	oldspell	4f3887	oldspell, 4f3887	Men js gör inte de	ANØM
2021-03-04 16:02:57	oldspell	4f3887	oldspell, 4f3887	Bror de inget som e dömande brottsligr	ANØM
2021-03-04 16:03:15	oldspell	4f3887	oldspell, 4f3887	Bror de hsde redan öppnat din rööv	ANØM
2021-03-04 16:03:20	oldspell	4f3887	oldspell, 4f3887	Om de gick	ANØM
2021-03-04 16:03:31	oldspell	4f3887	oldspell, 4f3887	Snölla dubbel w o dom de tog in dom för mindre	ANØM
2021-03-04 16:03:40	oldspell	4f3887	oldspell, 4f3887	De hade rejpat dej nu	ANØM
2021-03-04 16:03:52	4f3887	oldspell	oldspell, 4f3887	Ja men jag tror dom har något annat på mig	ANØM
2021-03-04 16:04:01	oldspell	4f3887	oldspell, 4f3887	Nej	ANØM

ANØM JID *oldspell* ger också förslag på att om ANØM JID *4f3887* skulle bli ifrågasatt ska hen säga att hen bara lånat den telefon och att det är många som använder just den. Att detta ska sägas som ett försvar och inte för att det faktiskt var så. I bilden som ANØM JID *4f3887* skickar ser man tydligt att den chatt de diskuterar är just EncroChat *tmtcash* samt att det är från förundersökningen 5000-K596910-20. Det är således samma EncroChat alias dvs. *tmtcash* som tidigare Sky ECC *3B7G45* diskuterat i november 2020 med samma oro.

Message - Time	Message - Sender	Message - Receiver	Derived - Participants	Message - Text	Enhet
2021-03-04 16:04:03	oldspell	4f3887	oldspell, 4f3887	Du kan säga	ANØM
2021-03-04 16:04:11	oldspell	4f3887	oldspell, 4f3887	A ja lpnsde den lurennjust då	ANØM
2021-03-04 16:04:16	oldspell	4f3887	oldspell, 4f3887	Lånade	ANØM
2021-03-04 16:04:30	oldspell	4f3887	oldspell, 4f3887	Om du e nojjig de ska koppla dej för andra ärenden genom den här	ANØM

Message - Time	Message - Sender	Message - Receiver	Derived - Participants	Message - Text	Enhet
2021-03-04 16:04:31	4f3887	oldspell	oldspell, 4f3887	images/18a3725b-d809-4ea9-b2b2-cdb04fc0d32b.webp 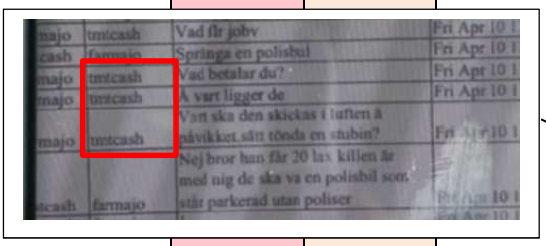 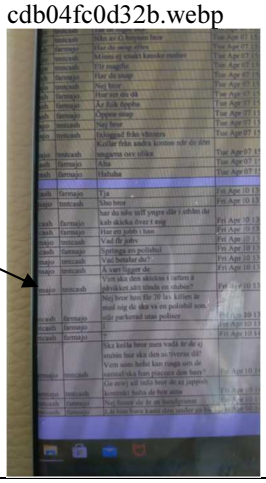	ANØM
2021-03-04 16:04:41	4f3887	oldspell	oldspell, 4f3887	de här	ANØM
2021-03-04 16:04:59	oldspell	4f3887	oldspell, 4f3887	A ja har läst den va e de	ANØM
2021-03-04 16:05:03	oldspell	4f3887	oldspell, 4f3887	De ingentibg	ANØM
2021-03-04 16:05:10	4f3887	oldspell	oldspell, 4f3887	images/34995711-a4ca-472c-82c4-acb006e8a717.webp 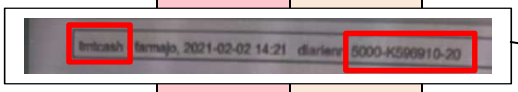 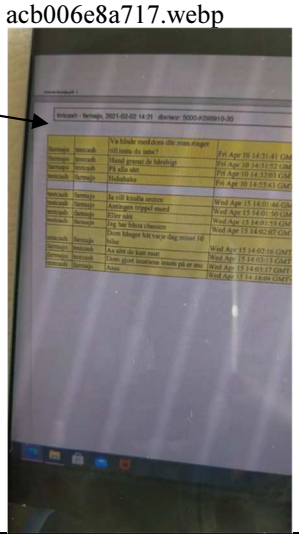	ANØM
2021-03-04 16:05:34	oldspell	4f3887	oldspell, 4f3887	Aa	ANØM
2021-03-04 16:05:38	oldspell	4f3887	oldspell, 4f3887	Vs e de	ANØM
2021-03-04 16:05:48	oldspell	4f3887	oldspell, 4f3887	Du va arg o prsts fritt	ANØM
2021-03-04 16:05:53	oldspell	4f3887	oldspell, 4f3887	Men de inget du gjorde	ANØM
2021-03-04 16:05:54	4f3887	oldspell	oldspell, 4f3887	Är du säker	ANØM
2021-03-04 16:06:02	oldspell	4f3887	oldspell, 4f3887	Bror om de så	ANØM
2021-03-04 16:06:04	4f3887	oldspell	oldspell, 4f3887	Men sen de frågas efter stubin	ANØM
2021-03-04 16:06:09	oldspell	4f3887	oldspell, 4f3887	Alla ska torska vsrje dag	ANØM
2021-03-04 16:06:13	oldspell	4f3887	oldspell, 4f3887	Aa	ANØM
2021-03-04 16:06:20	oldspell	4f3887	oldspell, 4f3887	Men sen du pngra dej	ANØM
2021-03-04 16:06:24	oldspell	4f3887	oldspell, 4f3887	Du tänkte efter	ANØM
2021-03-04 16:06:29	oldspell	4f3887	oldspell, 4f3887	De en annan femma	ANØM
2021-03-04 16:06:35	oldspell	4f3887	oldspell, 4f3887	Om du häntade stubinen	ANØM
2021-03-04 16:06:41	oldspell	4f3887	oldspell, 4f3887	O du hade en kille klsr	ANØM
2021-03-04 16:06:47	oldspell	4f3887	oldspell, 4f3887	O de griper hsn exakt innan	ANØM
2021-03-04 16:06:50	oldspell	4f3887	oldspell, 4f3887	Han ska göra de	ANØM

Message - Time	Message - Sender	Message - Receiver	Derived - Participants	Message - Text	Enhet
2021-03-04 16:06:52	4f3887	oldspell	oldspell, 4f3887	Sant	ANØM
2021-03-04 16:07:00	oldspell	4f3887	oldspell, 4f3887	Men vadå spelst lite tuff på encro	ANØM

Chatten fortsätter sedan med att ANØM JID *oldspell* ger förslag på hur ANØM JID *4f3887* ska ta sig ur identifieringen. Detta görs också med koppling till Uppsala, ”Halva uppsala skriver från den” vilket indikerar ANØM JID *4f3887´*s koppling till Uppsala som hemstad. Vidare det som skrivs om ”svensken” är utrett i brukaranalysen för EncroChat *tmtcash* och gäller enstaka tillfällen där annan brukare använder kontot och då presenterar sig som ”svensken”.

Message - Time	Message – Sender	Message – Receiver	Derived - Participants	Message - Text	Enhet
2021-03-04 16:07:18	oldspell	4f3887	oldspell, 4f3887	De inte du	ANØM
2021-03-04 16:07:23	oldspell	4f3887	oldspell, 4f3887	Vsrför	ANØM
2021-03-04 16:07:29	oldspell	4f3887	oldspell, 4f3887	Du lpnafe luren	ANØM
2021-03-04 16:07:32	oldspell	4f3887	oldspell, 4f3887	Av en vän	ANØM
2021-03-04 16:07:42	oldspell	4f3887	oldspell, 4f3887	Elr ni fem pers som delar på luren	ANØM
2021-03-04 16:07:49	oldspell	4f3887	oldspell, 4f3887	Har ibte råd o ha en lur själv	ANØM
2021-03-04 16:07:57	oldspell	4f3887	oldspell, 4f3887	Halva uppsala skriver från den	ANØM
2021-03-04 16:08:06	oldspell	4f3887	oldspell, 4f3887	De inget som är dömande bror	ANØM
2021-03-04 16:08:10	oldspell	4f3887	oldspell, 4f3887	Kom igen	ANØM
2021-03-04 16:08:19	4f3887	oldspell	oldspell, 4f3887	De sant	ANØM
2021-03-04 16:08:31	oldspell	4f3887	oldspell, 4f3887	De måstw vsra bort om all rimöig tvivwl	ANØM
2021-03-04 16:08:37	oldspell	4f3887	oldspell, 4f3887	Det är dw inte	ANØM
2021-03-04 16:08:58	oldspell	4f3887	oldspell, 4f3887	Halva staden delar på dessa lurar	ANØM
2021-03-04 16:09:17	oldspell	4f3887	oldspell, 4f3887	Plus där skrivier bgn	ANØM
2021-03-04 16:09:21	oldspell	4f3887	oldspell, 4f3887	Det är svensken	ANØM
2021-03-04 16:09:25	oldspell	4f3887	oldspell, 4f3887	Är du svensk?	ANØM
2021-03-04 16:09:36	4f3887	oldspell	oldspell, 4f3887	De sant	ANØM
2021-03-04 16:09:36	oldspell	4f3887	oldspell, 4f3887	De bwvisar att fler använder luren	ANØM

Senare samma kväll skickar ANØM JID *whateven* en bild från www.unt.se till ANØM JID *4f3887* med chatt från EncroChat *tmtcash*, aktuell chatt ses även i Händelse-PM Stämplingsbrottet. Notera att de nu skriver igen om ”tmt” men att ANØM JID *4f3887* inte skriver i jag-form utan mer som i tredje person.

Message - Time	Message - Sender	Message - Receiver	Derived - Participants	Message - Text	Enhet
2021-03-04 23:39:07	whateven	4f3887	whateven, 4f3887	images/d0f33f6a-c3c6-4325-bb0c-7ad1d634383c.webp 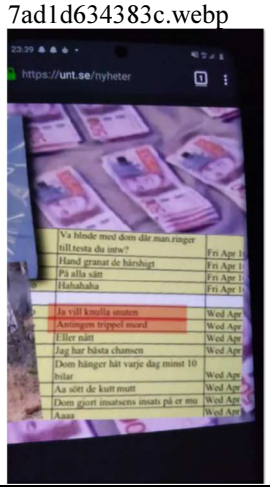	ANØM
2021-03-04 23:42:35	4f3887	whateven	whateven, 4f3887	Läste du	ANØM
2021-03-04 23:44:50	whateven	4f3887	whateven, 4f3887	Ja sjukt om dom inte tar tmt	ANØM
2021-03-04 23:45:24	4f3887	whateven	whateven, 4f3887	Sjukt att dom inte redan har gjort det	ANØM
2021-03-04 23:45:34	whateven	4f3887	whateven, 4f3887	Ja helt	ANØM

Message - Time	Message - Sender	Message - Receiver	Derived - Participants	Message - Text	Enhet
2021-03-04 23:49:52	4f3887	whateven	whateven, 4f3887	Man undrar ju	ANØM
2021-03-04 23:49:55	4f3887	whateven	whateven, 4f3887	Vad som händer	ANØM
2021-03-04 23:49:59	4f3887	whateven	whateven, 4f3887	riktigt	ANØM
2021-03-04 23:50:02	whateven	4f3887	whateven, 4f3887	Ja	ANØM
2021-03-04 23:50:09	4f3887	whateven	whateven, 4f3887	Varför har dom inte gripit	ANØM
2021-03-04 23:50:12	4f3887	whateven	whateven, 4f3887	Han tmt	ANØM

4.2.67.1 5 mars 2021

På natten den 5 mars 2021 kan man i chatt mellan Sky ECC *R1VMI7* och Sky ECC *1HOR34* se att någon har skickat ut den förstnämndes ”tjack utan vakkum” och att den andra ska förmedla det till denne någon. På morgonen efter kan man i chatt på ANØM se att ANØM JID *marketengine* just skriver just om ”tjack utan att vakuumpacka det” i en gruppchatt där även ANØM JID *4f3887* medverkar. För att sen igen gå tillbaka i one-to-one chatt och där återkoppla till varandra.

Message - Time	Message - Sender	Message - Receiver	Derived - Participants	Message - Text	Enhet
2021-03-05 00:07:14	R1VMI7	1HOR34	1HOR34, R1VMI7	Säg nått måste ha blivit väldigt fel.	Sky ECC
2021-03-05 00:07:29	R1VMI7	1HOR34	1HOR34, R1VMI7	Verkligen inte så vi jobbar.	Sky ECC
2021-03-05 00:09:14	R1VMI7	1HOR34	1HOR34, R1VMI7	Skriv till han på wickr	Sky ECC
2021-03-05 00:09:19	R1VMI7	1HOR34	1HOR34, R1VMI7	Hur fan tänkte dj	Sky ECC
2021-03-05 00:09:20	R1VMI7	1HOR34	1HOR34, R1VMI7	Du	Sky ECC
2021-03-05 00:09:30	R1VMI7	1HOR34	1HOR34, R1VMI7	När du skicka ut mitt tjack utan vakkum?	Sky ECC
2021-03-05 09:20:23	marketengine	u89ry61b87aj1	4f3887, c2a4b3, marketengine	Fan du kan inte skicka tjack utan att vakuumpacka det	ANØM
2021-03-05 09:21:38	marketengine	u89ry61b87aj1	4f3887, c2a4b3, marketengine	0 stealth i det, folk sitter och smutskastar för dethär, ingen vågar köpa längre? Ett misstag och ordet kan sprida sig? Hur tänkte du? Varför sa du inget?	ANØM
2021-03-05 09:23:53	c2a4b3	u89ry61b87aj1	4f3887, c2a4b3, marketengine	Skicka då inte över 200 ordrar och förvänta er att det ska gå ut samma dag. Klart dom vågar köpa, det kom väl fram? Och vakuummaskinen gick sönder så jag hade inte mycket till val för ni hade blivit förbannade att det inte gick ut	ANØM
2021-03-05 10:00:41	4f3887	u89ry61b87aj1	4f3887, c2a4b3, marketengine	Förstår inte riktigt en sak, hur duktig du än är med jobbet så postar man inte vakuum	ANØM
2021-03-05 10:07:32	R1VMI7	1HOR34	1HOR34, R1VMI7	Vilken horunge	Sky ECC
2021-03-05 10:31:58	R1VMI7	1HOR34	1HOR34, R1VMI7	Vi tar av mig så länge	Sky ECC
2021-03-05 10:32:02	R1VMI7	1HOR34	1HOR34, R1VMI7	De minsta problemet	Sky ECC

Samma dag fast på kvällen kan man återigen se likheter i vad Sky ECC *R1VMI7* skriver i chatt med vad ANØM JID *4f3887* skriver, i detta fall rör det 165 som skall skickas. Detta är sannolikt 165 000 kronor vilket det kan läsas mer om i PM om kryptovalutor.[164]

Message - Time	Message - Sender	Message - Receiver	Derived - Participants	Message - Text	Enhet
2021-03-05 21:09:38+0100	R1VMI7	1HOR34	1HOR34, R1VMI7	Skicka	Sky ECC
2021-03-05 21:09:49+0100	R1VMI7	1HOR34	1HOR34, R1VMI7	165+174	Sky ECC

[164] PM-kryptovaluta i chattar K753871-21

Message - Time	Message - Sender	Message - Receiver	Derived - Participants	Message - Text	Enhet
2021-03-05 21:20:58+0100	R1VMI7	1HOR34	1HOR34, R1VMI7	Yws	Sky ECC
2021-03-05 21:20:58+0100	R1VMI7	1HOR34	1HOR34, R1VMI7	Yes	Sky ECC
2021-03-05 21:33:34+0100	whomsecret	4f3887	4f3887, whomsecret	Ursäkta att jag är cabel har du skickat dom	Sky ECC
2021-03-05 21:45:45+0100	4f3887	whomsecret	4f3887, whomsecret	Aa	Sky ECC
2021-03-05 21:45:46+0100	4f3887	whomsecret	4f3887, whomsecret	Bror	Sky ECC
2021-03-05 21:47:28+0100	whomsecret	4f3887	4f3887, whomsecret	Ok tack	Sky ECC
2021-03-05 21:48:01+0100	4f3887	whomsecret	4f3887, whomsecret	165.	Sky ECC

4.2.68 6 mars 2021

Den 6 mars 2021 chattar återigen ANØM JID *4f3887* med ANØM JID *oldspell* om den förstnämndes oro över att vara identifierad, vilket även nu tolkas härröra till EncroChat. Nedan ses ett urval av det som de chattar om, mestadels är det upprepningar av tidigare chattar. Återigen skriver ANØM JID *4f3887* om identifieringen i jag-form.

Message - Time	Message – Sender	Message – Receiver	Derived – Participants	Message - Text	Enhet
2021-03-06 12:10:28	4f3887	oldspell	oldspell, 4f3887	Ja e helt	ANØM
2021-03-06 12:10:29	4f3887	oldspell	oldspell, 4f3887	Psykosig	ANØM
2021-03-06 12:11:03	4f3887	oldspell	oldspell, 4f3887	Hur bror jag e helt identifierad	ANØM
2021-03-06 12:11:09	oldspell	4f3887	oldspell, 4f3887	Ditt arsle hade vsrt rykt	ANØM
2021-03-06 12:11:11	oldspell	4f3887	oldspell, 4f3887	Ja det är du	ANØM
2021-03-06 12:11:17	oldspell	4f3887	oldspell, 4f3887	Men de kmr ibgen vsrt	ANØM
2021-03-06 12:11:19	4f3887	oldspell	oldspell, 4f3887	Ja men dom öppnar ett annat fall	ANØM
2021-03-06 12:11:25	oldspell	4f3887	oldspell, 4f3887	De därför de ibte hsr japp dej än	ANØM
2021-03-06 12:12:40	oldspell	4f3887	oldspell, 4f3887	Att du är idwntifierad de är du	ANØM
2021-03-06 12:12:47	oldspell	4f3887	oldspell, 4f3887	Bror va tror du	ANØM
2021-03-06 12:12:54	oldspell	4f3887	oldspell, 4f3887	Du hade suttit nu	ANØM

ANØM JID *oldspell* kommer sedan med argument till varför de ännu inte gripit ANØM *4f3887*. Baserat på deras tidigare chattar om samma ämne är det sannolikt med grunden i EncroChat *tmtcash* som de även diskuterar nu. Det framgår ju i deras chattar att även ANØM JID *oldspell* vet att det är samma brukare för EncroChat *tmtcash* som ANØM *4f3887*, vilket den sistnämnde i flera chatt bekräftar genom att skriva i jag-form när de kommunicerar om det som EncroChat *tmtcash* skrivit. Enligt ANØM JID *oldspell* kan man läsa nedan att enda anledningen till att ANØM JID *4f3887* ännu inte är gripen är för att bevisen inte håller.

Message - Time	Message – Sender	Message – Receiver	Derived – Participants	Message - Text	Enhet
2021-03-06 12:13:21	oldspell	4f3887	oldspell, 4f3887	Js vet va ja pratar om	ANØM
2021-03-06 12:13:38	oldspell	4f3887	oldspell, 4f3887	Lyssna ibte på svennen han säger hsn vet inte vad han pratar om	ANØM
2021-03-06 12:13:48	oldspell	4f3887	oldspell, 4f3887	Ja kan rätt systwmet bättre än han	ANØM
2021-03-06 12:13:58	oldspell	4f3887	oldspell, 4f3887	Bror du hade suttit nu	ANØM
2021-03-06 12:14:04	oldspell	4f3887	oldspell, 4f3887	Troru de ska låta fuppen	ANØM
2021-03-06 12:14:09	oldspell	4f3887	oldspell, 4f3887	Komma ut o allt	ANØM
2021-03-06 12:14:13	oldspell	4f3887	oldspell, 4f3887	Låta dej läsa allt	ANØM
2021-03-06 12:14:21	oldspell	4f3887	oldspell, 4f3887	O hinna komma på förklaringsr	ANØM
2021-03-06 12:14:28	oldspell	4f3887	oldspell, 4f3887	De hade knaollat dej	ANØM
2021-03-06 12:14:33	oldspell	4f3887	oldspell, 4f3887	Du e sjuk	ANØM
2021-03-06 12:14:39	oldspell	4f3887	oldspell, 4f3887	De här e svensk aina bror	ANØM
2021-03-06 12:14:57	oldspell	4f3887	oldspell, 4f3887	Du är identifierad JA	ANØM
2021-03-06 12:15:01	oldspell	4f3887	oldspell, 4f3887	de är du	ANØM
2021-03-06 12:15:08	oldspell	4f3887	oldspell, 4f3887	O de har fattat	ANØM
2021-03-06 12:15:17	oldspell	4f3887	oldspell, 4f3887	Men de ibget bindande i eättwgång	ANØM

ANØM JID *oldspell* upprepar flera gånger att ANØM JID *4f3887* är identifierad men kommer också med förslag att ”halva stan skriver från den” men ANØM JID *4f3887* är i alla fall orolig eftersom hen identifierat sig flera gånger och att telefonen varit hans.

Message - Time	Message – Sender	Message – Receiver	Derived – Participants	Message - Text	Enhet
2021-03-06 12:16:15	oldspell	4f3887	oldspell, 4f3887	Du är identifierad	ANØM
2021-03-06 12:16:18	oldspell	4f3887	oldspell, 4f3887	På knarit	ANØM
2021-03-06 12:16:20	oldspell	4f3887	oldspell, 4f3887	Men	ANØM
2021-03-06 12:16:32	oldspell	4f3887	oldspell, 4f3887	Den är fortfarande inte tillräcklig	ANØM
2021-03-06 12:16:51	oldspell	4f3887	oldspell, 4f3887	Hade de haft luren gripen på dej	ANØM
2021-03-06 12:16:59	oldspell	4f3887	oldspell, 4f3887	Då de hade vsrt jobbigt	ANØM
2021-03-06 12:17:12	4f3887	oldspell	oldspell, 4f3887	Troru inte,	ANØM
2021-03-06 12:17:13	oldspell	4f3887	oldspell, 4f3887	Men halva stan skriver från den	ANØM
2021-03-06 12:17:15	4f3887	oldspell	oldspell, 4f3887	Dom	ANØM
2021-03-06 12:17:18	oldspell	4f3887	oldspell, 4f3887	Nej walla	ANØM
2021-03-06 12:17:22	4f3887	oldspell	oldspell, 4f3887	Kan säga	ANØM
2021-03-06 12:17:34	4f3887	oldspell	oldspell, 4f3887	Att de ja som skrivit	ANØM
2021-03-06 12:17:37	4f3887	oldspell	oldspell, 4f3887	Men låtsas	ANØM
2021-03-06 12:17:40	4f3887	oldspell	oldspell, 4f3887	Någon annan	ANØM
2021-03-06 12:17:53	oldspell	4f3887	oldspell, 4f3887	Men vadå	ANØM
2021-03-06 12:18:03	oldspell	4f3887	oldspell, 4f3887	De måste ju ha bwvis	ANØM
2021-03-06 12:18:15	4f3887	oldspell	oldspell, 4f3887	Ja bevis är från luren jag har identifierat	ANØM
2021-03-06 12:18:26	4f3887	oldspell	oldspell, 4f3887	Mig luren tillhör mig	ANØM
2021-03-06 12:18:36	oldspell	4f3887	oldspell, 4f3887	Men bror	ANØM
2021-03-06 12:18:43	oldspell	4f3887	oldspell, 4f3887	En idiebtifieribg	ANØM
2021-03-06 12:18:45	oldspell	4f3887	oldspell, 4f3887	Just då	ANØM
2021-03-06 12:18:48	oldspell	4f3887	oldspell, 4f3887	På den grejjen	ANØM
2021-03-06 12:18:54	oldspell	4f3887	oldspell, 4f3887	Betyder ibte att	ANØM
2021-03-06 12:18:59	oldspell	4f3887	oldspell, 4f3887	Du skrivit alla gåbgwr	ANØM

Message - Time	Message – Sender	Message – Receiver	Derived – Participants	Message - Text	Enhet
2021-03-06 12:19:07	4f3887	oldspell	oldspell, 4f3887	Ja men jag kan ha identifierat mig	ANØM
2021-03-06 12:19:12	4f3887	oldspell	oldspell, 4f3887	Flera gånger	ANØM
2021-03-06 12:19:51	oldspell	4f3887	oldspell, 4f3887	Och?	ANØM
2021-03-06 12:20:09	oldspell	4f3887	oldspell, 4f3887	De måste ju va just du på de brottet	ANØM
2021-03-06 12:20:25	oldspell	4f3887	oldspell, 4f3887	Din mast o hela köret	ANØM
2021-03-06 12:20:55	4f3887	oldspell	oldspell, 4f3887	Ja men dom kan ju säga att jag uttalar mig vara någon annan	ANØM

ANØM JID *oldspell* föreslår till och med att ANØM JID *4f3887* kan betala ”några ungar” för att de ska säga att de delat på telefonen och påtalar att det då blir svårt att motbevisa. Att just de olika argumenten kommer från annan än just brukaren dvs. ANØM JID *4f3887* gör att det påvisas att det just är påhittat och inte sant att andra brukat just den aktuella telefonen. ANØM JID *4f3887* får argument hur hen ska kunna komma undan ansvar för den aktuella telefon trots att hen är den enda och verkliga brukaren förutom de gånger ”svensken” lånat telefonen vilket framgår i underlagen i utredningen.[165]

Message - Time	Message – Sender	Message – Receiver	Derived – Participants	Message - Text	Enhet
2021-03-06 12:23:31	oldspell	4f3887	oldspell, 4f3887	Du kan casha några unger	ANØM
2021-03-06 12:23:38	oldspell	4f3887	oldspell, 4f3887	Ungar från din ort	ANØM
2021-03-06 12:23:44	oldspell	4f3887	oldspell, 4f3887	De säger vi delar på luren	ANØM
2021-03-06 12:23:53	oldspell	4f3887	oldspell, 4f3887	Mångs gånget vi har spelat han	ANØM
2021-03-06 12:24:02	oldspell	4f3887	oldspell, 4f3887	För o lyckas göra affärer	ANØM
2021-03-06 12:24:12	oldspell	4f3887	oldspell, 4f3887	Hur ska de motbevisa	ANØM
2021-03-06 12:24:18	oldspell	4f3887	oldspell, 4f3887	Att de inte är så	ANØM
2021-03-06 12:24:32	oldspell	4f3887	oldspell, 4f3887	Bror du har mkt odds me dej	ANØM

Samma kväll den 6 mars 2021 skickar ANØM JID *4f3887* en önskan om sky till två kontakter ”guldtanden” och ”catchmeifyoucan”.

Message - Time	Message – Sender	Message – Receiver	Derived - Participants	Message - Text	Enhet
2021-03-06 19:30:32	4f3887	cfdc0f	4f3887, cfdc0f	Kan du skicka din sky	ANØM
2021-03-06 19:30:46	4f3887	cfdc0f	4f3887, cfdc0f	Sen skicka han guldtanden	ANØM
2021-03-06 19:30:50	4f3887	cfdc0f	4f3887, cfdc0f	Från stockholm	ANØM
2021-03-06 19:30:57	4f3887	cfdc0f	4f3887, cfdc0f	Kontakt till mig	ANØM
2021-03-06 19:31:03	4f3887	cfdc0f	4f3887, cfdc0f	Sen de finns en som heter catchmeifyoucan	ANØM

En knapp halvtimme senare startar Sky ECC *R1VMI7* en chatt med Sky ECC *X4XMNT*, i chatten ses tyvärr endast den förstnämndes meddelande i grundmaterialet. Men av chatten ser det sannolikt ut som att motparten

[165] PM tmtcash, 2021-04-20

svarar och att Sky ECC *R1VMI7* måste tänka ut ett sätt att identifiera sig utan att just göra det ordagrant. Sky ECC *R1VMI7* försöker båda ge ledtrådar om tidigare grupper de deltagit i (umut) samt skriver ”Brorshans yngre”, det senare ev. med koppling till den ”unga” alt. ungen som nämnt tidigare i chattar. Okänt om detta är en kontakt ANØM JID 4f3887 fick efter konversationen på föregående sida där hen efterfrågar Sky-kontakter.

Message - Time	Message - Sender	Message - Receiver	Derived - Participants	Message - Text	Enhet
2021-03-06 19:48:51	R1VMI7	X4XMNT	R1VMI7, X4XMNT	Min broooder	Sky ECC
2021-03-06 19:48:51	R1VMI7	X4XMNT	R1VMI7, X4XMNT	De umut	Sky ECC
2021-03-06 19:49:36	R1VMI7	X4XMNT	R1VMI7, X4XMNT	Hahahaha	Sky ECC
2021-03-06 19:49:42	R1VMI7	X4XMNT	R1VMI7, X4XMNT	Bror nu för tiden man vågar	Sky ECC
2021-03-06 19:49:45	R1VMI7	X4XMNT	R1VMI7, X4XMNT	Inte identifiera sig	Sky ECC
2021-03-06 19:49:56	R1VMI7	X4XMNT	R1VMI7, X4XMNT	Ska tänka ut nått	Sky ECC
2021-03-06 19:51:05	R1VMI7	X4XMNT	R1VMI7, X4XMNT	Hahahahha	Sky ECC
2021-03-06 19:51:38	R1VMI7	X4XMNT	R1VMI7, X4XMNT	Minns du brain	Sky ECC
2021-03-06 19:51:40	R1VMI7	X4XMNT	R1VMI7, X4XMNT	Gjorde en grupp	Sky ECC
2021-03-06 19:51:43	R1VMI7	X4XMNT	R1VMI7, X4XMNT	Namnet umut	Sky ECC
2021-03-06 19:51:51	R1VMI7	X4XMNT	R1VMI7, X4XMNT	😂😂	Sky ECC
2021-03-06 19:52:57	R1VMI7	X4XMNT	R1VMI7, X4XMNT	Kopplar du	Sky ECC
2021-03-06 19:56:05	R1VMI7	X4XMNT	R1VMI7, X4XMNT	Ingen av dom	Sky ECC
2021-03-06 19:56:12	R1VMI7	X4XMNT	R1VMI7, X4XMNT	Brorshans yngre	Sky ECC
2021-03-06 19:56:36	R1VMI7	X4XMNT	R1VMI7, X4XMNT	Han som kastat denna lur	Sky ECC
2021-03-06 20:01:57	R1VMI7	X4XMNT	R1VMI7, X4XMNT	De blev komplicerat detta	Sky ECC
2021-03-06 20:02:03	R1VMI7	X4XMNT	R1VMI7, X4XMNT	Lust ta en selfie på mig o skicka	Sky ECC

Det verkar inte som att motparten förstår vem hen chattar med så Sky ECC *R1VMI7* väljer istället att skicka emojis föreställande kaniner och en emojis med utsträckt tunga och dollartecken i ögonen. Dessa emojis och/eller dess betydelse förekommer som alias i alla utom ett av de aktuella kontona i denna utredning såsom Sky ECC *UETIRD*, Sky ECC *3B7G45,* Sky ECC *R1VMI7*, ANØM JID *eca3df* och ANØM JID *4f3887.* Dessutom kan ju även EncroChat aliaset *tmtcash* förknippas med pengar såsom emojis med dollarögon. Emojisarna verkar få motparten att förstå vem hen chattar med och de övergår till socialt prat, se de sista raderna i tabellen nedan.

Message - Time	Message - Sender	Message - Receiver	Derived - Participants	Message - Text	Enhet
2021-03-06 20:03:28	R1VMI7	X4XMNT	R1VMI7, X4XMNT	Bror om jag startar ett samtals ämne du kommer fatta vem ja är	Sky ECC
2021-03-06 20:04:27	R1VMI7	X4XMNT	R1VMI7, X4XMNT	🐰🐰🐰	Sky ECC
2021-03-06 20:04:30	R1VMI7	X4XMNT	R1VMI7, X4XMNT	Kopplad du?	Sky ECC
2021-03-06 20:05:14	R1VMI7	X4XMNT	R1VMI7, X4XMNT	🐰🤑🤑	Sky ECC
2021-03-06 20:05:32	R1VMI7	X4XMNT	R1VMI7, X4XMNT	Bror koppla, samma stad som brain	Sky ECC
2021-03-06 20:05:56	R1VMI7	X4XMNT	R1VMI7, X4XMNT	Hahahahahahahahaha	Sky ECC
2021-03-06 20:06:18	R1VMI7	X4XMNT	R1VMI7, X4XMNT	Ja fatta knappt oljan	Sky ECC

Message - Time	Message - Sender	Message - Receiver	Derived - Participants	Message - Text	Enhet
2021-03-06 20:06:20	R1VMI7	X4XMNT	R1VMI7, X4XMNT	Bror	Sky ECC
2021-03-06 20:06:38	R1VMI7	X4XMNT	R1VMI7, X4XMNT	De bra min bror dudå	Sky ECC

Sky ECC *R1VMI7* fortsätter sedan chatten med att skicka samma bilder på EncroChat *tmtcash* chattar som ANØM JID *4f3887* tidigare skickat i chattar (chatt med ANØM JID *oldspell*).

Message - Time	Message - Sender	Message - Receiver	Derived - Participants	Message - Text	Enhet
2021-03-06 20:23:30	R1VMI7	X4XMNT	R1VMI7, X4XMNT	Bror läste du	Sky ECC
2021-03-06 20:23:35	R1VMI7	X4XMNT	R1VMI7, X4XMNT	Bebisens	Sky ECC
2021-03-06 20:23:37	R1VMI7	X4XMNT	R1VMI7, X4XMNT	Fup?	Sky ECC
2021-03-06 20:24:04	R1VMI7	X4XMNT	R1VMI7, X4XMNT	Jag har inte den bror	Sky ECC
2021-03-06 20:24:07	R1VMI7	X4XMNT	R1VMI7, X4XMNT	Den e för stor	Sky ECC
2021-03-06 20:24:10	R1VMI7	X4XMNT	R1VMI7, X4XMNT	Sett en del bara	Sky ECC
2021-03-06 20:24:15	R1VMI7	X4XMNT	R1VMI7, X4XMNT	Encrochattar	Sky ECC
2021-03-06 20:24:29	R1VMI7	X4XMNT	R1VMI7, X4XMNT	Aa	Sky ECC
2021-03-06 20:24:42	R1VMI7	X4XMNT	R1VMI7, X4XMNT	Vill du se alla chattar?	Sky ECC
2021-03-06 20:25:42	R1VMI7	X4XMNT	R1VMI7, X4XMNT	20210306192542_R1VMI7_4b1a23ad4024007d72376bec5936168f35f3ca78.png 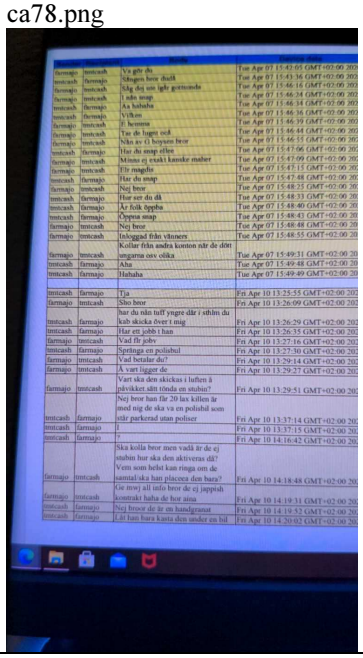	Sky ECC

Message - Time	Message - Sender	Message - Receiver	Derived - Participants	Message - Text	Enhet
2021-03-06 20:26:03	R1VMI7	X4XMNT	R1VMI7, X4XMNT	20210306192603_R1VMI7_22dc831589bb932910f0c182e698bd47bf083429.png 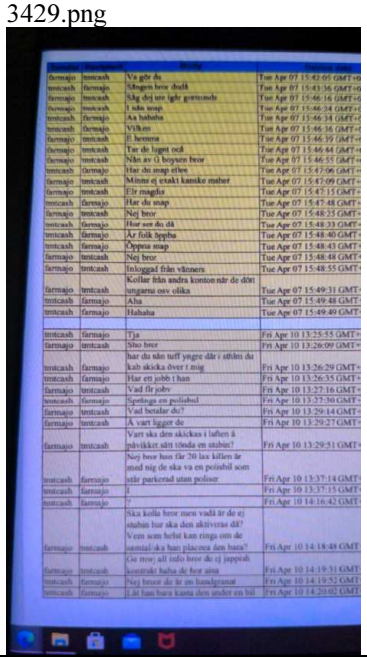	Sky ECC
2021-03-06 20:26:18	R1VMI7	X4XMNT	R1VMI7, X4XMNT	20210306192618_R1VMI7_56a8fd09e52864a930ba671b4a0680f8bb10c3d1.png 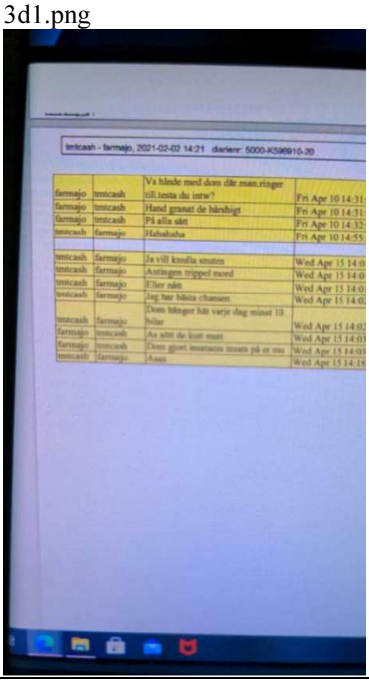	Sky ECC

Message - Time	Message - Sender	Message - Receiver	Derived - Participants	Message - Text	Enhet
2021-03-06 20:26:37	R1VMI7	X4XMNT	R1VMI7, X4XMNT	20210306192637_R1VMI7_f7c7ee1b11cb5f6c472430a7fea372fcb4504d67.png 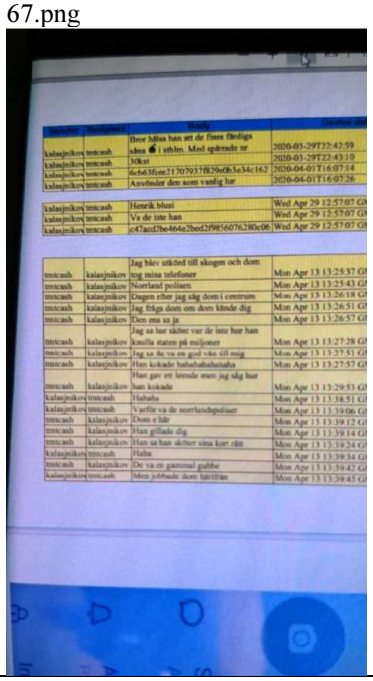	Sky ECC
2021-03-06 20:26:51	R1VMI7	X4XMNT	R1VMI7, X4XMNT	20210306192651_R1VMI7_d38980cfa87a0f0231e76fa7c246ffbc1abe9d4d.png 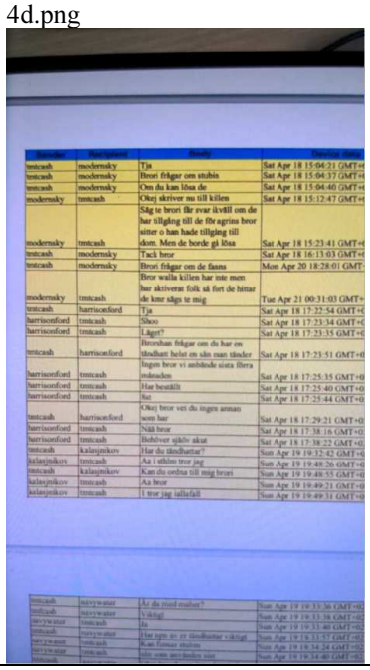	Sky ECC

Message - Time	Message - Sender	Message - Receiver	Derived - Participants	Message - Text	Enhet
2021-03-06 20:27:16	R1VMI7	X4XMNT	R1VMI7, X4XMNT	20210306192716_R1VMI7_2dc1c4c910a1812e0fcd33c73ffbef660b363ee8.png 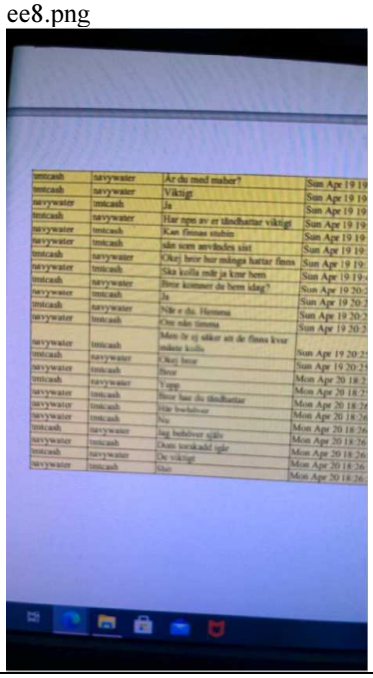	Sky ECC
2021-03-06 20:27:44	R1VMI7	X4XMNT	R1VMI7, X4XMNT	20210306192744_R1VMI7_68115e2425a4a9704b74d990703266d9892abfd9.png 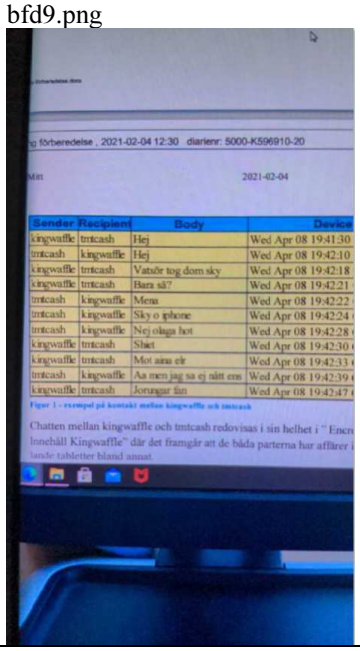	Sky ECC

Sky ECC *R1VMI7* vill veta motpartens åsikt om ”Tmtcash är körd”, så återigen fokus på om EncroChat *tmtcash* är identifierad.

Message - Time	Message - Sender	Message - Receiver	Derived - Participants	Message - Text	Enhet
2021-03-06 20:27:51	R1VMI7	X4XMNT	R1VMI7, X4XMNT	Tmtcash är körd va?	Sky ECC
2021-03-06 20:28:24	R1VMI7	X4XMNT	R1VMI7, X4XMNT	20210306192824_R1VMI7_6a614e8403ecc63a7b7649d48ca13fc149472e9d.png 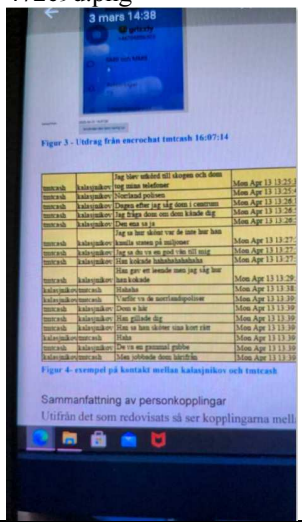	Sky ECC

I chatten fortsätter Sky ECC *R1VMI7* igen att fråga om ”Tmtcash är körd” och har sedan funderingar om varför ”han” inte är gripen. Återigen talar Sky ECC *R1VMI7* om tmtcash som ”han” och inte som jag. Dock ska tilläggas att personen som Sky ECC *R1VMI7* chattar med här hade svårt att identifiera vem denne chattade med så de behöver inte känna varandra alltför väl – kopplingen förutom emojis var till en specifik grupp ”umut”, se tidigare avsnitt. I chatten nedan kan man återigen se chatt om händelsen när aktuell person kördes ut i skogen och telefoner beslagtogs. Vilket redan tidigare i analysen har visat sig ha hänt Kojar den aktuella dagen som det hände EncroChat *tmtcash*.

Message - Time	Message - Sender	Message - Receiver	Derived - Participants	Message - Text	Enhet
2021-03-06 20:31:49	R1VMI7	X4XMNT	R1VMI7, X4XMNT	Tmtcash e körd va	Sky ECC
2021-03-06 20:33:47	R1VMI7	X4XMNT	R1VMI7, X4XMNT	Verkar inte så	Sky ECC
2021-03-06 20:33:52	R1VMI7	X4XMNT	R1VMI7, X4XMNT	Han är ju fortfarande fri	Sky ECC
2021-03-06 20:34:05	R1VMI7	X4XMNT	R1VMI7, X4XMNT	Men dom frågar om han till snuten hela tiden	Sky ECC
2021-03-06 20:34:12	R1VMI7	X4XMNT	R1VMI7, X4XMNT	Om dom har hotbild med han	Sky ECC
2021-03-06 20:34:18	R1VMI7	X4XMNT	R1VMI7, X4XMNT	Ja vågar inte droppa han här	Sky ECC
2021-03-06 20:34:47	R1VMI7	X4XMNT	R1VMI7, X4XMNT	Svär vet ej	Sky ECC
2021-03-06 20:35:39	R1VMI7	X4XMNT	R1VMI7, X4XMNT	Ja	Sky ECC
2021-03-06 20:35:42	R1VMI7	X4XMNT	R1VMI7, X4XMNT	Han verkar helt speglad	Sky ECC
2021-03-06 20:36:04	R1VMI7	X4XMNT	R1VMI7, X4XMNT	Men varför har dom inte gripit han	Sky ECC
2021-03-06 20:36:06	R1VMI7	X4XMNT	R1VMI7, X4XMNT	Läste du	Sky ECC

Message - Time	Message - Sender	Message - Receiver	Derived - Participants	Message - Text	Enhet
2021-03-06 20:36:10	R1VMI7	X4XMNT	R1VMI7, X4XMNT	Han identifierar sig själv. Också	Sky ECC
2021-03-06 20:36:22	R1VMI7	X4XMNT	R1VMI7, X4XMNT	Snuuten körde ut och tog telefoner	Sky ECC
2021-03-06 20:37:06	R1VMI7	X4XMNT	R1VMI7, X4XMNT	Tror du han e köed	Sky ECC
2021-03-06 20:37:14	R1VMI7	X4XMNT	R1VMI7, X4XMNT	Detta är andra fallet som är avklarat han finns med i	Sky ECC
2021-03-06 20:38:50	R1VMI7	X4XMNT	R1VMI7, X4XMNT	Jo han blev misstänkt för brott	Sky ECC
2021-03-06 20:39:29	R1VMI7	X4XMNT	R1VMI7, X4XMNT	Aa	Sky ECC
2021-03-06 20:41:06	R1VMI7	X4XMNT	R1VMI7, X4XMNT	Aa	Sky ECC
2021-03-06 20:41:09	R1VMI7	X4XMNT	R1VMI7, X4XMNT	Fattar	Sky ECC
2021-03-06 20:41:18	R1VMI7	X4XMNT	R1VMI7, X4XMNT	Men asså bror	Sky ECC

Sky ECC *R1VMI7* tar specifikt upp ”förberedelse till mord på polis” och skriver att hen vet att ingenting hände utan ”det var bara snack”, vilket åtminstone gör att Sky ECC *R1VMI7* måste vara väl insatt om hen inte är densamma vilket hen vill få det att framstå i denna chatt.

Message - Time	Message - Sender	Message - Receiver	Derived - Participants	Message - Text	Enhet
2021-03-06 20:41:23	R1VMI7	X4XMNT	R1VMI7, X4XMNT	Det som skrivs i chatten	Sky ECC
2021-03-06 20:41:27	R1VMI7	X4XMNT	R1VMI7, X4XMNT	Är väll inget brott?	Sky ECC
2021-03-06 20:41:37	R1VMI7	X4XMNT	R1VMI7, X4XMNT	Det babblas ju bara	Sky ECC
2021-03-06 20:41:50	R1VMI7	X4XMNT	R1VMI7, X4XMNT	Denna fup är relaterad förberedelse till mord på polis	Sky ECC
2021-03-06 20:42:30	R1VMI7	X4XMNT	R1VMI7, X4XMNT	Det var bara snack	Sky ECC
2021-03-06 20:42:33	R1VMI7	X4XMNT	R1VMI7, X4XMNT	Inget hände	Sky ECC
2021-03-06 20:42:40	R1VMI7	X4XMNT	R1VMI7, X4XMNT	Inget av de som skrivits har hänt.	Sky ECC
2021-03-06 20:44:04	R1VMI7	X4XMNT	R1VMI7, X4XMNT	Big baby var misstänkt för föreberedelse	Sky ECC
2021-03-06 20:44:08	R1VMI7	X4XMNT	R1VMI7, X4XMNT	Men det las ner	Sky ECC
2021-03-06 20:44:16	R1VMI7	X4XMNT	R1VMI7, X4XMNT	Han blev inte åtalad för de	Sky ECC
2021-03-06 20:44:39	R1VMI7	X4XMNT	R1VMI7, X4XMNT	Det togs i beslag	Sky ECC
2021-03-06 20:44:46	R1VMI7	X4XMNT	R1VMI7, X4XMNT	140kg sprängdeg	Sky ECC
2021-03-06 20:44:50	R1VMI7	X4XMNT	R1VMI7, X4XMNT	Polisens adress	Sky ECC
2021-03-06 20:44:54	R1VMI7	X4XMNT	R1VMI7, X4XMNT	Skickades via en annan chatt	Sky ECC
2021-03-06 20:45:00	R1VMI7	X4XMNT	R1VMI7, X4XMNT	Tändhattar löstes	Sky ECC
2021-03-06 20:45:08	R1VMI7	X4XMNT	R1VMI7, X4XMNT	Allt löst via andra chattar	Sky ECC
2021-03-06 20:45:16	R1VMI7	X4XMNT	R1VMI7, X4XMNT	Men det las ner ändå	Sky ECC
2021-03-06 20:46:21	R1VMI7	X4XMNT	R1VMI7, X4XMNT	20210306194621_R1VMI7_615c5ecc9a766591b49391b09284459eb60fcc01.png 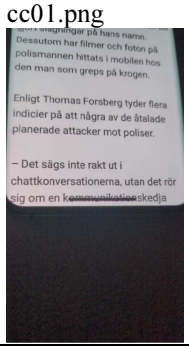	Sky ECC

Message - Time	Message - Sender	Message - Receiver	Derived - Participants	Message - Text	Enhet
2021-03-06 20:46:33	R1VMI7	X4XMNT	R1VMI7, X4XMNT	20210306194633_R1VMI7_f30016c5e0855f1485f6e74787acc7a212434619.png 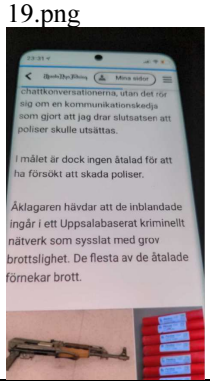	Sky ECC

4.2.69 7 mars 2021

Den 7 mars 2021 skriver ANØM JID *5ef0fa* till ANØM JID *4f3887* och vill ha tag i kuvert. Den förstnämnda frågar om ANØM JID *4f38887´*s lillebror inte kan transporterar kuverten. ANØM JID *4f38887* skriver uttryckligen att hen inte vill blanda in sin lillebror. Kojar har också en lillebror. Även noterbart att kuverten enligt chatt ska finnas i Uppsala där både Kojar och hans lillebror bor.

Message - Time	Message – Sender	Message – Receiver	Derived – Participants	Message - Text	Enhet
2021-03-07 18:02:18	5ef0fa	4f3887	5ef0fa, 4f3887	Bror av våra stashade luvert jag behöver få 1000 st tills stor stan	ANØM
2021-03-07 18:02:25	5ef0fa	4f3887	5ef0fa, 4f3887	Kan du hjälpa oss me det	ANØM
2021-03-07 18:02:39	5ef0fa	4f3887	5ef0fa, 4f3887	Jag ger dig motagarens anom	ANØM
2021-03-07 18:25:12	4f3887	5ef0fa	5ef0fa, 4f3887	Jag ska se bror men vår vän jag förklarade för han dom ligger	ANØM
2021-03-07 18:25:16	4f3887	5ef0fa	5ef0fa, 4f3887	I en butik stashade	ANØM
2021-03-07 18:25:37	4f3887	5ef0fa	5ef0fa, 4f3887	Jag har inget folk kvar bror alla sitter jag är rövad	ANØM
2021-03-07 19:04:38	5ef0fa	4f3887	5ef0fa, 4f3887	Vi behöver ta ut 1500	ANØM
2021-03-07 19:11:25	4f3887	5ef0fa	5ef0fa, 4f3887	Okej bror dom ligger i butiken	ANØM
2021-03-07 19:15:11	5ef0fa	4f3887	5ef0fa, 4f3887	Bram kan inte din lillebrori ta dom och bara ge dom till en kille i sthlm	ANØM
2021-03-07 19:15:18	5ef0fa	4f3887	5ef0fa, 4f3887	D e ju bara kuvert	ANØM
2021-03-07 19:15:25	5ef0fa	4f3887	5ef0fa, 4f3887	Eller?	ANØM
2021-03-07 19:15:39	5ef0fa	4f3887	5ef0fa, 4f3887	Ska kolla oxå om jag kan lösa	ANØM
2021-03-07 19:16:54	4f3887	5ef0fa	5ef0fa, 4f3887	Of bror jag gillar inre beblanda min lillebror med nått sånt här	ANØM
2021-03-07 19:18:29	4f3887	5ef0fa	5ef0fa, 4f3887	Jag fixade bara kuverren jag sa till vår vän dom måste hämtas i en butik i uppsala	ANØM

4.2.70 8 mars 2021

Den 8 mars 2021 kan man igen se att det ska skickas pengar ”200k” först på Sky ECC där Sky ECC *R1VMI7* chattar om detta sedan att även ANØM JID *4f3887* chattar om samma summa i direkt anslutning, samt återgång tillbaka med en justering av beloppet till Sky ECC.

Message - Time	Message - Sender	Message - Receiver	Derived – Participants	Message - Text	Enhet
2021-03-08 21:53:41	R1VMI7	1HOR34	1HOR34, R1VMI7	Kan vi skicka	Sky ECC
2021-03-08 21:53:42	R1VMI7	1HOR34	1HOR34, R1VMI7	200k?	Sky ECC
2021-03-08 21:54:09	R1VMI7	1HOR34	1HOR34, R1VMI7	De finns va?	Sky ECC
2021-03-08 21:55:55	4f3887	whateven	whateven, 4f3887	Bror	ANØM
2021-03-08 21:56:18	whateven	4f3887	whateven, 4f3887	A	ANØM
2021-03-08 21:56:21	4f3887	whateven	whateven, 4f3887	Ja ger r nu 100k	ANØM
2021-03-08 21:56:54	whateven	4f3887	whateven, 4f3887	Ok	ANØM
2021-03-08 22:00:13	whateven	4f3887	whateven, 4f3887	❤	ANØM
2021-03-08 22:01:15	4f3887	whateven	whateven, 4f3887	Eller bror jag ger han 200k	ANØM
2021-03-08 22:01:30	whateven	4f3887	whateven, 4f3887	Galet	ANØM
2021-03-08 22:01:35	whateven	4f3887	whateven, 4f3887	Jag behöber	ANØM
2021-03-08 22:01:43	4f3887	whateven	whateven, 4f3887	Då blir de 419 kvar	ANØM
2021-03-08 22:01:55	whateven	4f3887	whateven, 4f3887	😜	ANØM
2021-03-08 22:02:06	R1VMI7	1HOR34	1HOR34, R1VMI7	Finns de 219?	Sky ECC
2021-03-08 22:18:50	R1VMI7	1HOR34	1HOR34, R1VMI7	Ok	Sky ECC
2021-03-08 22:24:48	R1VMI7	1HOR34	1HOR34, R1VMI7	Skicka 216	Sky ECC
2021-03-08 22:25:40	R1VMI7	1HOR34	1HOR34, R1VMI7	20210308212540_R1VMI7_6c3fac8e8152c2f4dd2eb15733df5ab7af924245.png 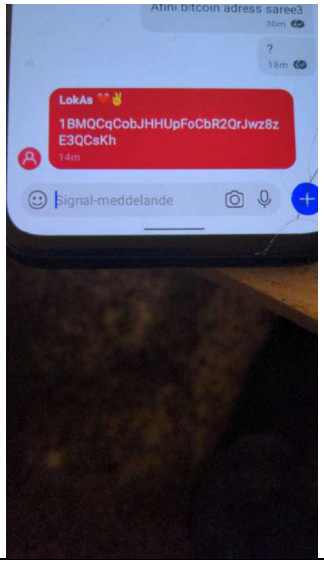	Sky ECC

Transaktionen ses det mer om i Pm om Bitcoin.[166]

[166] PM-kryptovaluta i chattar K753871-21

4.2.71 9 mars 2021

Den 9 mars 2021 kan man se i materialet att det börjar skickas bilder på tidningsartiklar om att Sky ECC är ”hackat”. Även ANØM JID *4f3887* får detta skickat till sig den aktuella dagen, nedan visas ett urval av detta.

Message - Time	Message - Sender	Message - Receiver	Derived - Participants	Message - Text	Enhet
2021-03-09 10:48:06	cd7a6e	4f3887	cd7a6e, 4f3887	images/f0719c75-6842-4bae-a18d-2ae7f743dd8d.webp 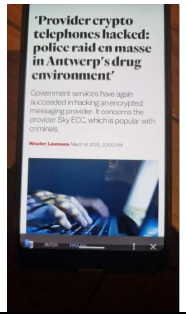	ANØM
2021-03-09 10:48:07	cd7a6e	4f3887	cd7a6e, 4f3887	images/bcdeb8c2-c2d3-4fb0-a8a6-44099c6c7db3.webp 	ANØM
2021-03-09 11:19:50	whateven	4f3887	whateven, 4f3887	images/68b1a5a3-1915-4c01-b7ba-eedb6808bdad.webp 	ANØM
2021-03-09 11:19:53	whateven	4f3887	whateven, 4f3887	images/64cf38ad-420d-496d-86dd-a0285739af72.webp 	ANØM

Finns även chatt där ANØM JID *4f3887* bekräftar att hen fortfarande använder Sky.

Message - Time	Message - Sender	Message - Receiver	Derived - Participants	Message - Text	Enhet
2021-03-09 13:40:58	d472ce	4f3887	4f3887, d472ce	Du använder sky f9rtf va ?	Sky ECC
2021-03-09 14:07:27	4f3887	d472ce	4f3887, d472ce	Aa	Sky ECC
2021-03-09 14:07:54	d472ce	4f3887	4f3887, d472ce	Den är knäckt br8r	Sky ECC

4.2.72 10-12 mars 2021

Den 10 mars 2021 är första gången i grundmaterialet som alias ”programmerad” ses kopplat till ANØM JID *4f3887*, i enlighet med styrdokument behöver inte detta datum vara helt exakt. Det kan vara både tidigare och senare som detta sker, i chatt kan man se att ANØM JID *4f3887* den 11 mars 2021 skriver att hen ska skapa ett nytt alias, vilket då kanske mer är den korrekta tiden för nya aliaset. I chatten framgår att man fortsättningsvis bara ska använda sig utav det namnet i all konversation även utanför de krypterade kommunikationstjänsterna. Detta visar sannolikt att ANØM JID *4f3887* inte vill förknippas med sitt tidigare alias dvs. ”bugs bunny”.

Message - Time	Message - Sender	Message - Receiver	Derived - Participants	Message - Text	Enhet
2021-03-11 18:04:15	4f3887	oldspell	oldspell, 4f3887	Hej.	ANØM
2021-03-11 18:04:36	4f3887	oldspell	oldspell, 4f3887	Bror döp dig till nånting man kan kalla dig här	ANØM
2021-03-11 18:04:47	4f3887	oldspell	oldspell, 4f3887	Ja ska göra samma	ANØM
2021-03-11 18:05:59	4f3887	oldspell	oldspell, 4f3887	En dag vi kommer bli rövade här. Viktigt att vi tänker på detta nu	ANØM
2021-03-11 18:31:50	oldspell	4f3887	oldspell, 4f3887	Aa	ANØM
2021-03-11 18:32:03	oldspell	4f3887	oldspell, 4f3887	Mrn de knas o dra den namnet på snap o sånt	ANØM
2021-03-11 18:32:07	oldspell	4f3887	oldspell, 4f3887	De e de som kmt ske	ANØM
2021-03-11 18:32:13	4f3887	oldspell	oldspell, 4f3887	Inte snao	ANØM
2021-03-11 18:32:27	4f3887	oldspell	oldspell, 4f3887	Döp dig till typ Saint	ANØM
2021-03-11 18:32:32	4f3887	oldspell	oldspell, 4f3887	Varje gång	ANØM
2021-03-11 18:32:37	4f3887	oldspell	oldspell, 4f3887	Jag ska säga ditt nam	ANØM
2021-03-11 18:32:42	4f3887	oldspell	oldspell, 4f3887	Ja säger saint	ANØM

Den 11 mars 2021 ser man i gruppchatt att ”programmerad” tilltalas vilket sannolikt tyder på att byte av alias har skett då.

Message - Time	Message - Sender	Message - Receiver	Derived - Participants	Message - Text	Enhet
2021-03-12 14:58:34	5ef0fa	3llytyp1hpfnf1	5ef0fa, 4f3887, marketengine	tja kan ja ocksp bjuda in en person här programerad?	ANØM

Samma dag den 11 mars 2021 visar igen ANØM JID *4f3887* oro inför kommunikation på Sky, denna gång är det röstmeddelande som påtalas. På Sky ECC *UETIRD* finns ljudfiler över tid som bekräftas vara Kojar.[167]

Message - Time	Message - Sender	Message - Receiver	Derived - Participants	Message - Text	Enhet
2021-03-11 18:06:48	4f3887	cd7a6e	cd7a6e, 4f3887	Dom på sky som har kört röst meddelanden, vad tror du om det?	ANØM

Den 12 mars 2021 börjar ANØM JID *4f3887* undersöka möjligheterna att återställa den telefon som hen brukar eftersom hen ”råkat identifiera” sig, ”Idag”. I materialet ses dock ingenting den aktuella dagen, dvs. den 12 mars 2021 fram till kl.20:57 som i sig skulle identifiera brukaren på ett tydligt sätt. Men dennes oro över identifiering har ju pågått under en längre period. Det som aktivt skett de senaste dagarna är just byte av alias från ”bugs bunny” till ”programmerad”. Det ANØM JID *4f3887* vill är att återställa telefonen men ha samma konto kvar dvs. ANØM JID *4f3887*. Hen påtalar också att ”Encro och sky har satt sina spår”, så återigen koppling till andra krypterade kommunikationstjänster.

Message - Time	Message - Sender	Message - Receiver	Derived - Participants	Message - Text	Enhet
2021-03-12 20:57:21	4f3887	cd7a6e	cd7a6e, 4f3887	Om jag återställer denna telefon, finns möjligheten att få tillbaka samma konto?	ANØM
2021-03-12 20:57:47	4f3887	cd7a6e	cd7a6e, 4f3887	Jag har råkat identifiera mig.	ANØM
2021-03-12 20:57:54	4f3887	cd7a6e	cd7a6e, 4f3887	Idag av stressig miljö.	ANØM
2021-03-12 20:58:18	cd7a6e	4f3887	cd7a6e, 4f3887	Ok.	ANØM
2021-03-12 20:59:08	4f3887	cd7a6e	cd7a6e, 4f3887	Finns möjligheten? Då skall jag ta detta med min återförsäljare.	ANØM
2021-03-12 20:59:20	cd7a6e	4f3887	cd7a6e, 4f3887	Du menar att resetta? Ja då finns kontot kvar men du förlorar vault (om du inte gör backup innan)	ANØM
2021-03-12 20:59:34	4f3887	cd7a6e	cd7a6e, 4f3887	Yes det kan jag göra.	ANØM
2021-03-12 21:00:09	cd7a6e	4f3887	cd7a6e, 4f3887	Menar du wipa? Då upphör konrtot att existera Går ej återfå	ANØM
2021-03-12 21:00:23	4f3887	cd7a6e	cd7a6e, 4f3887	Känns lite bättre, eller skall jag köpa nytt konto? Encro och sky har satt sina spår.. Vill inte göra om samma missstag.	ANØM

Motparten till ANØM JID *4f3887* skickar över bilder och information om vad man kan göra, dessa chattar ses i grundmaterialet eftersom det inte tillför något i brukaranalysen. ANØM JID *4f3887* vill ”resetta denna enhet”

[167] Förhör Martin Gunér, 2022-02-11, Förhör Carina Neumann 2022-02-11, PM Identifiering av ljudfiler, 2022-03-16, PM Identifiering ljudfiler Kojar Amin, 2022-03-15, PM Ljudfiler

och undrar med motparten vad AF behöver ha för information. ÅF tolkas som återförsäljare. I chatten kan man se att ÅF kopplas till Uppsala.

Message - Time	Message - Sender	Message - Receiver	Derived - Participants	Message - Text	Enhet
2021-03-12 21:01:14	4f3887	cd7a6e	cd7a6e, 4f3887	Kan vi resetta denna enhet?	ANØM
2021-03-12 21:01:16	cd7a6e	4f3887	cd7a6e, 4f3887	Jag har nya pixel 4a	ANØM
2021-03-12 21:01:25	cd7a6e	4f3887	cd7a6e, 4f3887	quote_prefix{"quote_message_time":1615579258032,"quote_message_text":"Kan vi resetta denna enhet?\n","quoted_text":"Ja","quote_message_user_jid":"4f3887","message_uid":"3c21edeb-cd49-4f86-ba28-23964a4f89cf","isQuotedMessageDeleted":false,"isEdited":false}	ANØM
2021-03-12 21:01:40	4f3887	cd7a6e	cd7a6e, 4f3887	Okej vad skall jag säga till min ÅF?	ANØM
2021-03-12 21:01:52	cd7a6e	4f3887	cd7a6e, 4f3887	Säg till när vault och seed är sparat	ANØM
2021-03-12 21:02:15	cd7a6e	4f3887	cd7a6e, 4f3887	Sen kan han göra det (uppsala)	ANØM

Återigen i chatt kan man se koppling mellan ANØM JID *4f3887* och Uppsala. Vidare ser man bild på aktuell ANØM JID *4f3887* där även IMEI-nummer på enheten ses vilket är samma IMEI-nummer som på den telefon som tas i beslag från Kojar den 7 juni 2021.

Message - Time	Message - Sender	Message - Receiver	Derived - Participants	Message - Text	Enhet
2021-03-12 21:03:22	4f3887	cd7a6e	cd7a6e, 4f3887	Vill inte spara vault.	ANØM
2021-03-12 21:03:33	4f3887	cd7a6e	cd7a6e, 4f3887	Ska jag bara säga till uppsala att resetta?	ANØM
2021-03-12 21:03:38	4f3887	cd7a6e	cd7a6e, 4f3887	Tack för din hjälp.	ANØM
2021-03-12 21:03:44	cd7a6e	4f3887	cd7a6e, 4f3887	Jag kollar nu	ANØM
2021-03-12 21:04:32	4f3887	cd7a6e	cd7a6e, 4f3887	Tacktack.	ANØM
2021-03-12 21:05:07	cd7a6e	4f3887	cd7a6e, 4f3887	images/7fe233de-85e5-41a3-a090-6151665bbaec.webp 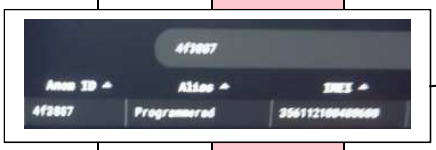 	ANØM
2021-03-12 21:05:17	cd7a6e	4f3887	cd7a6e, 4f3887	Jag resettar	ANØM
2021-03-12 21:05:32	4f3887	cd7a6e	cd7a6e, 4f3887	Tack	ANØM

Message - Time	Message - Sender	Message - Receiver	Derived - Participants	Message - Text	Enhet
2021-03-12 21:05:42	cd7a6e	4f3887	cd7a6e, 4f3887	images/a32f6cd8-e8fd-4713-9453-e53279829102.webp 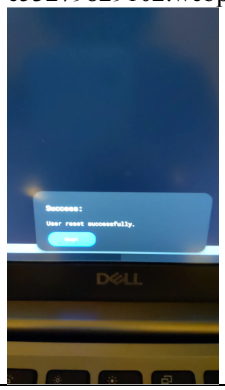	ANØM
2021-03-12 21:06:11	4f3887	cd7a6e	cd7a6e, 4f3887	Ska jag göra något nu?	ANØM
2021-03-12 21:06:15	cd7a6e	4f3887	cd7a6e, 4f3887	Logga in med : sixchurch	ANØM
2021-03-12 21:06:25	cd7a6e	4f3887	cd7a6e, 4f3887	Samma anom id och pw	ANØM
2021-03-12 21:06:26	4f3887	cd7a6e	cd7a6e, 4f3887	Slå fel kod?	ANØM
2021-03-12 21:06:34	4f3887	cd7a6e	cd7a6e, 4f3887	Till luren?	ANØM
2021-03-12 21:06:36	cd7a6e	4f3887	cd7a6e, 4f3887	Starta bara om luren	ANØM
2021-03-12 21:08:52	cd7a6e	4f3887	cd7a6e, 4f3887	images/1592b835-f51a-47c5-88cc-2b2f6b95a59f.webp 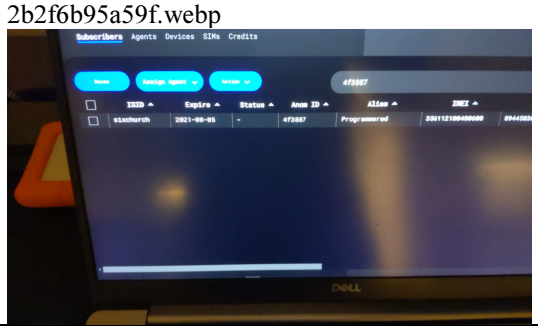	ANØM
2021-03-12 21:08:58	cd7a6e	4f3887	cd7a6e, 4f3887	Klart! 👆	ANØM
2021-03-12 23:32:29	4f3887	cd7a6e	cd7a6e, 4f3887	Tackar	ANØM
2021-03-12 23:34:14	cd7a6e	4f3887	cd7a6e, 4f3887	Skönt	ANØM
2021-03-12 23:34:44	cd7a6e	4f3887	cd7a6e, 4f3887	Godnatt	ANØM

ANØM JID *4f3887* skickar sedan ut ett och samma meddelande den 12 mars 2021 23:39 till 15 antal kontakter där hen påtalar vikten av att inte identifiera personer. Hen presenterar också ett nytt alias till samma ANØM JID från ”bugs bunny” till ”programmerad” och att det är just ”programmerad” som ska användas och ingenting annat. Vidare påtalar också ANØM JID *4f3887* att detta är med anledning av Encro och Sky och att denna telefon dvs. ANØM endast används till ”affärer och andra kriminella handlingar”. Nedan ses i tabell vilka som ANØM JID *4f3887* skickar sitt meddelande till. Av utrymmesskäl visas meddelandet som sändes till alla i tabellen på nästa sida.

Message - Time	Message - Sender	Message - Receiver	Derived - Participants	Message - Text
2021-03-12 23:39:31	4f3887	182284	182284, 4f3887	Samma meddelande skickat till alla motparter, meddelandet ses under tabellen.
2021-03-12 23:39:31	4f3887	66ec31	4f3887, 66ec31	
2021-03-12 23:39:31	4f3887	buslost	buslost, 4f3887	
2021-03-12 23:39:31	4f3887	cloudavoid	cloudavoid, 4f3887	
2021-03-12 23:39:31	4f3887	datemass	datemass, 4f3887	
2021-03-12 23:39:31	4f3887	7b7ef3	4f3887, 7b7ef3	
2021-03-12 23:39:32	4f3887	adcf1d	4f3887, adcf1d	
2021-03-12 23:39:34	4f3887	marketengine	4f3887, marketengine	
2021-03-12 23:39:35	4f3887	c2a4b3	4f3887, c2a4b3	
2021-03-12 23:39:37	4f3887	oldspell	oldspell, 4f3887	
2021-03-12 23:39:38	4f3887	d472ce	4f3887, d472ce	Samma meddelande skickat till alla motparter, meddelandet ses under tabellen.
2021-03-12 23:39:39	4f3887	5ef0fa	5ef0fa, 4f3887	
2021-03-12 23:39:41	4f3887	returngave	4f3887, returngave	
2021-03-12 23:39:42	4f3887	whateven	whateven, 4f3887	
2021-03-12 23:39:43	4f3887	whomsecret	4f3887, whomsecret	

Message - Text

{"mIsFromVault":true,"mIsSelected":false,"passwordChecked":false,"archived":false,"attachmentsList":[],"attachmentsListOld":[],"checklist":false,"content":"Encro har bevisat hur stor bevis börda identifieringen har, nu är sky också hackat och jag vill inte hamna i en tredje situation.\n\nDenna ANØM telefon använder jag endast för affärer och andra kriminella handlingar.\n\nOm ni vill diskutera annat finns det andra sätt att nå mig på.\n\nOm ni behöver nämna mig i någon konversation för att be någon annan att skriva till mig vänligen kalla mig \"Programmerad\" och inte mitt smeknamn.\n\nJag vill vara så anonym som möjligt och hoppas alla förstår mig.","creation":1615588406541, ”lastModification”::1615588737080,"locked":false,"reminderFired":false,"title":"Massmeddelande till alla mina kontakter.","trashed":false}

Ytterligare ett meddelande med samma innehåll skickas till mottagare ANØM *eca3df* kvällen därpå.

Message - Time	Message - Sender	Message - Receiver	Derived - Participants	Message - Text
2021-03-13 18:33:10	4f3887	eca3df	4f3887, eca3df	{"mIsFromVault":true,"mIsSelected":false,"passwordChecked":false,"archived":false,"attachmentsList":[],"attachmentsListOld":[],"checklist":false,"content":"Encro har bevisat hur stor bevis börda identifieringen har, nu är sky också hackat och jag vill inte hamna i en tredje situation.\n\nDenna ANØM telefon använder jag endast för affärer och andra kriminella handlingar.\n\nOm ni vill diskutera annat finns det andra sätt att nå mig på.\n\nOm ni behöver nämna mig i någon konversation för att be någon annan att skriva till mig vänligen kalla mig \"Programmerad\" och inte mitt smeknamn.\n\nJag vill vara så anonym som möjligt och hoppas alla förstår mig.","creation":1615588406541,"lastModification":1615588737080,"locked":false,"reminderFired":false,"title":"Massmeddelande till alla mina kontakter.","trashed":false}

ANØM JID *4f3887* får direkt respons på sitt utskick. Även fast de uttryckligen skriver att de inte ska identifiera sig så skriver de ut ålder och kommenterar om barn. Så i anslutning till vad ANØM JID *4f3887* skrivit i sitt massutskick bör man kanske ta detta med försiktighet.

Message - Time	Message - Sender	Message - Receiver	Derived - Participants	Message - Text	Enhet
2021-03-12 23:52:10	7b7ef3	4f3887	4f3887, 7b7ef3	Du måste vara hårdare bror	ANØM
2021-03-12 23:52:30	4f3887	7b7ef3	4f3887, 7b7ef3	Kan du skriva en text?	ANØM
2021-03-12 23:52:32	7b7ef3	4f3887	4f3887, 7b7ef3	De där meddelandet kommer folk glömma innan dom slutat läsa det	ANØM
2021-03-12 23:52:39	4f3887	7b7ef3	4f3887, 7b7ef3	Vill inte tappa respekten.	ANØM
2021-03-12 23:53:17	7b7ef3	4f3887	4f3887, 7b7ef3	Jag vet bror de kan bli fel haha	ANØM
2021-03-12 23:53:22	7b7ef3	4f3887	4f3887, 7b7ef3	Början va bra	ANØM
2021-03-12 23:53:25	7b7ef3	4f3887	4f3887, 7b7ef3	Du ung också	ANØM
2021-03-12 23:53:25	4f3887	7b7ef3	4f3887, 7b7ef3	Jag är inte så jävla ung ändå.	ANØM
2021-03-12 23:53:33	7b7ef3	4f3887	4f3887, 7b7ef3	Min va typ hotfull mot alla	ANØM
2021-03-12 23:53:34	4f3887	7b7ef3	4f3887, 7b7ef3	34 bast.	ANØM

Chatten ses i sin helhet i grundmaterialet och nedan ses ytterligare utdrag om identifiering.

Message - Time	Message - Sender	Message - Receiver	Derived - Participants	Message - Text	Enhet
2021-03-12 23:57:38	4f3887	7b7ef3	4f3887, 7b7ef3	Skumma personer.	ANØM
2021-03-12 23:57:45	4f3887	7b7ef3	4f3887, 7b7ef3	Fokk identifierar konstant. Ingen respekt.	ANØM
2021-03-12 23:58:06	7b7ef3	4f3887	4f3887, 7b7ef3	Nej de svårt bror jag måste kasta den här golat mig SJ på den	ANØM
2021-03-12 23:58:35	4f3887	7b7ef3	4f3887, 7b7ef3	Kan inte riskera min familj och barnen.	ANØM
2021-03-12 23:59:27	7b7ef3	4f3887	4f3887, 7b7ef3	Men bror	ANØM
2021-03-12 23:59:34	7b7ef3	4f3887	4f3887, 7b7ef3	Ärligt den här luren	ANØM
2021-03-12 23:59:44	7b7ef3	4f3887	4f3887, 7b7ef3	Känns den inte seriöst helt bajs	ANØM
2021-03-13 00:00:06	4f3887	7b7ef3	4f3887, 7b7ef3	Hahaha... 👀	ANØM
2021-03-13 00:00:08	7b7ef3	4f3887	4f3887, 7b7ef3	Ska vara ärlig har inte nån tillit till skiten	ANØM
2021-03-13 00:00:37	7b7ef3	4f3887	4f3887, 7b7ef3	Om den inte knäckt inom 1 år jag kan sätta vad som mot	ANØM
2021-03-13 00:00:59	7b7ef3	4f3887	4f3887, 7b7ef3	Den känns okrypterad	ANØM
2021-03-13 00:01:01	4f3887	7b7ef3	4f3887, 7b7ef3	Det är den säkert. Kör anonymt.	ANØM
2021-03-13 00:01:16	7b7ef3	4f3887	4f3887, 7b7ef3	Va tycker du	ANØM
2021-03-13 00:01:18	4f3887	7b7ef3	4f3887, 7b7ef3	Vi litar på en maskin.	ANØM
2021-03-13 00:01:25	7b7ef3	4f3887	4f3887, 7b7ef3	Men va tror du	ANØM
2021-03-13 00:02:23	4f3887	7b7ef3	4f3887, 7b7ef3	Jag tror inte på dessa telefoner. Har dom fått upp sky och encro är allt kört.	ANØM
2021-03-13 00:03:00	7b7ef3	4f3887	4f3887, 7b7ef3	Men den här känns som man skriver till chorri direkt	ANØM

Message - Time	Message - Sender	Message - Receiver	Derived - Participants	Message - Text	Enhet
2021-03-13 00:03:29	4f3887	7b7ef3	4f3887, 7b7ef3	🤣🤣🤣🤣🤣	ANØM
2021-03-13 00:03:33	4f3887	7b7ef3	4f3887, 7b7ef3	Hahahahahahahah	ANØM
2021-03-13 00:03:38	4f3887	7b7ef3	4f3887, 7b7ef3	Du är fan en störd gubbjävel.	ANØM
2021-03-13 00:03:50	4f3887	7b7ef3	4f3887, 7b7ef3	Börja med att skaffa barn.. Åldern har tagit dig.	ANØM
2021-03-13 00:04:08	7b7ef3	4f3887	4f3887, 7b7ef3	Svär gillar inte den alls och de släpper inte varje gång jag öppnar den känner mig mer mer näkad	ANØM
2021-03-13 00:04:26	4f3887	7b7ef3	4f3887, 7b7ef3	Hahaha. Kör anonymt.	ANØM
2021-03-13 00:04:34	4f3887	7b7ef3	4f3887, 7b7ef3	Låt ingen identifera dig.	ANØM
2021-03-13 00:05:02	7b7ef3	4f3887	4f3887, 7b7ef3	Nej men om den visar position de inte bra heller	ANØM
2021-03-13 00:05:17	4f3887	7b7ef3	4f3887, 7b7ef3	Det gör den nog inte. Eller?	ANØM
2021-03-13 00:05:35	7b7ef3	4f3887	4f3887, 7b7ef3	Ingen aning inte ens orkat forska	ANØM
2021-03-13 00:05:43	7b7ef3	4f3887	4f3887, 7b7ef3	Här du gjort	ANØM
2021-03-13 00:05:54	4f3887	7b7ef3	4f3887, 7b7ef3	Jag kommer byta telefon ofta.	ANØM
2021-03-13 00:06:04	7b7ef3	4f3887	4f3887, 7b7ef3	Dom skriver ju ändå bara top top sen de bajs	ANØM
2021-03-13 00:06:18	7b7ef3	4f3887	4f3887, 7b7ef3	A ska kolla om de går ska byta varje månad	ANØM
2021-03-13 00:06:30	4f3887	7b7ef3	4f3887, 7b7ef3	En telefon man kan byta imei nummer på är bäst.	ANØM

Även mellan ANØM JID *4f3887* och ANØM *marketengine* diskuteras också hur man identifiera sig och här kan man tydligt se att ANØM JID *4f3887* själv skriver att bl.a. koppling till barn är ett sätt att identifiera sig på. Detta stärker att tesen om att när ANØM JID *4f3887* skriver saker om familj och barn torde vara villospår eftersom hen är så oerhört medveten om detta kan identifiera personen.

Message - Time	Message - Sender	Message - Receiver	Derived - Participants	Message - Text	Enhet
2021-03-12 23:55:13	marketengine	4f3887	4f3887, marketengine	Nu till frågan	ANØM
2021-03-12 23:55:37	marketengine	4f3887	4f3887, marketengine	Hur kan de koppla en person till ett konto på sky eller encro?	ANØM
2021-03-13 00:01:30	4f3887	marketengine	4f3887, marketengine	Folk identiferar sig.	ANØM
2021-03-13 00:01:52	4f3887	marketengine	4f3887, marketengine	Tillexempel.. Hejhej! Måste lämna barnen på dagis i hötorget	ANØM

4.2.73 14 mars 2021

Den 14 mars 2021 startar en konversation på ANØM där ”Werner” och ”P” ska skriva tillsammans med ANØM JID *4f3887*. ”P” är i händelse-PM Johanneshov kopplat till ANØM JID *lovehit* och tidigare till Sky ECC *IFUJT0* samt Sky ECC *MSZT9L* – och nu framgår det att nu ska övergå på ANØM.

Message - Time	Message - Sender	Message - Receiver	Derived - Participants	Message - Text	Enhet
2021-03-14 20:23:28	4f3887	2u2p2wxvx5qv31	4f3887, lovehit, marketengine	Skriv här.	ANØM
2021-03-14 20:23:37	4f3887	2u2p2wxvx5qv31	4f3887, lovehit, marketengine	Werner och P	ANØM

4.2.74 19 mars 2021

Den 19 mars 2021 skriver ANØM JID *4f3887* att hen ”sitter på en båt”. Vid den tidpunkten är Kojar fortfarande i Spanien enligt inhämtad flygpassagerarinformation.[168]

Message - Time	Message - Sender	Message - Receiver	Derived - Participants	Message - Text	Enhet
2021-03-19 18:51:01	4f3887	c2a4b3	4f3887, c2a4b3	Jag sitter på en båt.	ANØM
2021-03-19 18:51:12	4f3887	c2a4b3	4f3887, c2a4b3	Min kollega Joke löser allt med dig.	ANØM

4.2.75 29 mars 2021

Den 29 mars 2021 gör ANØM JID *marketengine* koppling till Sky ECC och bilder på körkort i chatt med ANØM JID *4f3887*. Det finns körkortsbilder som tidigare skickats på Sky ECC mellan konton kopplade till denna utredning som det sannolikt handlar om, se exempelvis Händelse-PM Johanneshov.

Message - Time	Message - Sender	Message - Receiver	Derived - Participants	Message - Text	Enhet
2021-03-29 07:32:49	marketengine	4f3887	4f3887, marketengine	Vi måste ha nya bilder på deras körkort, kommer inte in på sky.	ANØM
2021-03-29 10:19:34	marketengine	4f3887	4f3887, marketengine	Brir ör du aktiv?	ANØM
2021-03-29 10:39:02	4f3887	marketengine	4f3887, marketengine	Ja	ANØM

Den 29 mars 2021 frihetsberövas Elias Silverörn som enligt förundersökning och dom packat narkotika för handel på bl.a. Flugsvamp. Elias Silverörn kommunicerade med bl.a. Sky ECC *UETIRD*, Sky ECC *3B7G45*, Sky ECC *R1VMI7* och Sky ECC *1HOR34* förutom ANØM JID *4f3887* och ANØM JID *marketengine* (se tidigare chattar och Händelse-PM Johanneshov). Nedan kan man se att ANØM JID *4f3887* skriver att hens ”packare” ”torskat”

[168] Flygbokningar Kojar Amin, PIU Flyginformation

dvs. åkt dit i.o.m. att ANØM JID *4f3887* skriver att det är hens packare kopplas den krypterade kommunikationstjänsten även till andra krypterade kommunikationstjänster som styrt Elias Silverörn.[169]

Message - Time	Message - Sender	Message - Receiver	Derived - Participants	Message - Text	Enhet
2021-03-29 20:51:06	4f3887	whateven	whateven, 4f3887	Chaufför packare	ANØM
2021-03-29 20:51:12	4f3887	whateven	whateven, 4f3887	Alla torsk på en och samma smäll.	ANØM
2021-03-29 20:51:30	4f3887	whateven	whateven, 4f3887	Fan jag har oturens mamma.	ANØM
2021-03-29 20:51:39	4f3887	whateven	whateven, 4f3887	Knullar de här jag är kokandes.	ANØM
2021-03-29 21:37:11	4f3887	whateven	whateven, 4f3887	Ja jag fyllde pp för löninf	ANØM
2021-03-29 21:37:12	4f3887	whateven	whateven, 4f3887	400 paket ska vara utskickade idag	ANØM
2021-03-29 21:37:13	4f3887	whateven	whateven, 4f3887	Vet inte.. Står still i mitt huvud	ANØM

4.2.76 30 mars 2021

Under natten den 30 mars 2021 fortsätter ANØM JID *4f3887* att bekräfta att hens ”packare” ”torska”. Kojar som vid tiden befinner sig i Spanien kommer att åka hem en dryg vecka senare.[170]

Message - Time	Message - Sender	Message - Receiver	Derived - Participants	Message - Text	Enhet
2021-03-30 00:02:32	4f3887	whomsecret	4f3887, whomsecret	Ja åkt på 860k	ANØM
2021-03-30 00:02:38	whomsecret	4f3887	4f3887, whomsecret	Hur	ANØM
2021-03-30 00:02:48	4f3887	whomsecret	4f3887, whomsecret	Min packare	ANØM
2021-03-30 00:02:51	4f3887	whomsecret	4f3887, whomsecret	Torska idag	ANØM
2021-03-30 00:03:49	whomsecret	4f3887	4f3887, whomsecret	Men hur så mycket cash	ANØM
2021-03-30 00:04:01	4f3887	whomsecret	4f3887, whomsecret	De löning jag gett han grejer	ANØM
2021-03-30 00:04:07	4f3887	whomsecret	4f3887, whomsecret	Idag han torskat efter han fått grejerna	ANØM

I samma chattkonversation skriver ANØM JID *4f3887* att hen måste ”komma hem”.

Message - Time	Message - Sender	Message - Receiver	Derived - Participants	Message - Text	Enhet
2021-03-30 00:04:19	4f3887	whomsecret	4f3887, whomsecret	Lyssna ja måste komma hem	ANØM
2021-03-30 00:04:42	4f3887	whomsecret	4f3887, whomsecret	Måste justera detta	ANØM
2021-03-30 00:06:39	whomsecret	4f3887	4f3887, whomsecret	Hur mycket grejer va de	ANØM
2021-03-30 00:06:46	4f3887	whomsecret	4f3887, whomsecret	Massor	ANØM
2021-03-30 00:06:54	whomsecret	4f3887	4f3887, whomsecret	Mrn inköp	ANØM
2021-03-30 00:06:56	whomsecret	4f3887	4f3887, whomsecret	Pris	ANØM
2021-03-30 00:07:02	4f3887	whomsecret	4f3887, whomsecret	860	ANØM
2021-03-30 00:07:06	whomsecret	4f3887	4f3887, whomsecret	Off	ANØM
2021-03-30 00:07:31	whomsecret	4f3887	4f3887, whomsecret	Va det en packare du hade	ANØM
2021-03-30 00:07:38	4f3887	whomsecret	4f3887, whomsecret	Ja	ANØM

[169] Händelse-PM Johanneshov, Johanneshov, Förundersökningsprotokoll, 5000-K354896-21, Dom TR Johanneshov, HovR Johanneshov
[170] Flygbokningar Kojar Amin, PIU Flyginformation

Lite längre ner i samma chattkonversation på fråga svarar ANØM JID *4f3887* att hen haft den som ”torskat” i ”8”. I materialet som finns i denna utredning har Elias Silverörn varit packare i sannolikt samma konstellation sedan åtminstone oktober 2020 vilket vid denna tidpunkt är i 6 månader.

Message - Time	Message - Sender	Message - Receiver	Derived - Participants	Message - Text	Enhet
2021-03-30 00:09:12	whomsecret	4f3887	4f3887, whomsecret	Hur länge hade du han	ANØM
2021-03-30 00:09:20	4f3887	whomsecret	4f3887, whomsecret	8	ANØM
2021-03-30 00:09:23	4f3887	whomsecret	4f3887, whomsecret	Tror jag	ANØM

Samma natt fortsätter ANØM JID *4f3887* att skriva att hen ”måste hem” och att det direkt är koppla till saker som måste ”justeras” pga. att den ”packare torska idag”.

Message - Time	Message - Sender	Message - Receiver	Derived - Participants	Message - Text	Enhet
2021-03-30 00:14:01	oldspell	4f3887	oldspell, 4f3887	Intw mkt dudå	ANØM
2021-03-30 00:14:38	4f3887	oldspell	oldspell, 4f3887	Ja kmr imorgon	ANØM
2021-03-30 00:15:14	oldspell	4f3887	oldspell, 4f3887	Vsrför	ANØM
2021-03-30 00:15:20	4f3887	oldspell	oldspell, 4f3887	Åkt på kukens kuk	ANØM
2021-03-30 00:15:26	4f3887	oldspell	oldspell, 4f3887	Måste hem justera	ANØM
2021-03-30 00:15:44	oldspell	4f3887	oldspell, 4f3887	Justera vad	ANØM
2021-03-30 00:15:56	4f3887	oldspell	oldspell, 4f3887	Ta tag i saker jag inte kan göra härifrån bror	ANØM
2021-03-30 00:16:01	4f3887	oldspell	oldspell, 4f3887	Packare torska idag	ANØM
2021-03-30 00:16:11	4f3887	oldspell	oldspell, 4f3887	Precis efter han fått grejer	ANØM

Samma natt kan man se att ANØM JID *whateven* som ANØM JID *4f3887* chattat med om att hen förlorat pengar för att en ”packare torska” chattar vidare med ANØM JID *oldspell* om att ”U åkte på en ny gyrka”. Gyrka i detta sammanhang är koppla till en förlust. ANØM JID *oldspell* skriver att hen ”hörde de precis” vilket stämmer med att hen själv chattat med ANØM JID *4f3887* mindre än en kvart tidigare. Vidare för sedan ANØM JID *oldspell* vidare till ANØM JID *whomsecret* att ”Programerad”, ”åkt på gurka” vilket då direkt är en koppling till ANØM JID *4f3887*’s alias ”programmerad”. För kopplingen till ”U” hänvisas till avsnittet om smeknamn och alias på tidigare krypterade kommunikationstjänster (Ungen/Ung).

Message - Time	Message - Sender	Message - Receiver	Derived - Participants	Message - Text	Enhet
2021-03-30 00:28:32	whateven	oldspell	oldspell, whateven	U åkte på en ny gyrka stackarn	ANØM
2021-03-30 00:28:50	whateven	whomsecret	whateven, whomsecret	U åkte på en ny gyrka stackarn	ANØM
2021-03-30 00:28:54	oldspell	whateven	oldspell, whateven	Elr ja hsr gett 240 du o nja hsr gett lite mer tror ja	ANØM
2021-03-30 00:29:03	oldspell	whateven	oldspell, whateven	A js hörde de precis	ANØM
2021-03-30 00:29:08	oldspell	whateven	oldspell, whateven	De fett jobbigt	ANØM
2021-03-30 00:45:04	oldspell	whomsecret	oldspell, whomsecret	Programerad	ANØM
2021-03-30 00:45:12	oldspell	whomsecret	oldspell, whomsecret	Säger stt hsn åkt på gurka	ANØM
2021-03-30 00:45:32	whomsecret	oldspell	oldspell, whomsecret	A	ANØM

Message - Time	Message - Sender	Message - Receiver	Derived - Participants	Message - Text	Enhet
2021-03-30 00:45:38	whomsecret	oldspell	oldspell, whomsecret	Hörde de	ANØM
2021-03-30 00:45:44	whomsecret	oldspell	oldspell, whomsecret	860	ANØM

Notera också att ANØM JID *whomsecret* skriver att hen hört det med referens till ”860” vilket är precis det som ANØM JID *4f3887* chattat om i förlust i chatt dem emellan kl.00:07, se chatten tidigare.

4.2.77 5 april 2021

Den 5 april 2021 skriver ANØM JID *4f3887* i konversation att hen endast har ”krypterade” med hänvisning till telefoner (vilket framgår i chatten). Att Kojar endast sparsamt haft vanliga telefoner har setts genomgående i denna utredning tillika vid husrannsakan hemma hos honom den 7 juni 2021. I chatten ser man att ANØM JID *4f3887* ringer sannolikt via applikationen Signal, vilket inte ses på samtalslistor från operatören eftersom det är via datatrafik.

Message - Time	Message - Sender	Message - Receiver	Derived - Participants	Message - Text	Enhet
2021-04-05 22:15:35	4f3887	nevereasy	nevereasy, 4f3887	Har själv endast krypterade	ANØM
2021-04-05 22:15:37	4f3887	nevereasy	nevereasy, 4f3887	Lurar	ANØM
2021-04-05 22:15:41	4f3887	nevereasy	nevereasy, 4f3887	Har den signal?	ANØM
2021-04-05 22:15:47	nevereasy	4f3887	nevereasy, 4f3887	Ja	ANØM
2021-04-05 22:17:47	4f3887	nevereasy	nevereasy, 4f3887	Ringer	ANØM

4.2.78 8 april 2021

Den 8 april 2021 kan man enligt uppgifter från SAS se bekräftat att Kojar åkte från Malaga till Stockholm.[171]

PNR Record Locator	Passenger Name	Flight Code	Time	City, DEP	Time	City, ARR	Status
OAYIGO	Kojar Amin	SK6004	2021-04-08 11:15	Malaga	2021-04-08 16:13	Stockholm	Bekräftat ombord

[171] SAS flyginformation, 2022-03-28

4.2.79 10 april 2021

Den 10 april 2021 kan man igen se, enligt uppgifter från SAS, att Kojar reser från Stockholm till Malaga.[172]

PNR Record Locator	Passenger Name	Flight Code	Time	City, DEP	Time	City, ARR	Status
VTJMHZ	Kojar Amin	SK6003	2021-04-10 10:17	Stockholm	2021-04-10 14:45	Malaga	Bekräftat ombord

4.2.80 12 april 2021

Den 12 april 2021 kan man igen läsa oro i chatt över EncroChat på ANØM JID *4f3887*.

Message - Time	Message - Sender	Message - Receiver	Derived - Participants	Message - Text	Enhet
2021-04-12 10:59:02	whateven	4f3887	whateven, 4f3887	images/d16295c9-4af9-48de-a2dc-7a01720cf231.webp 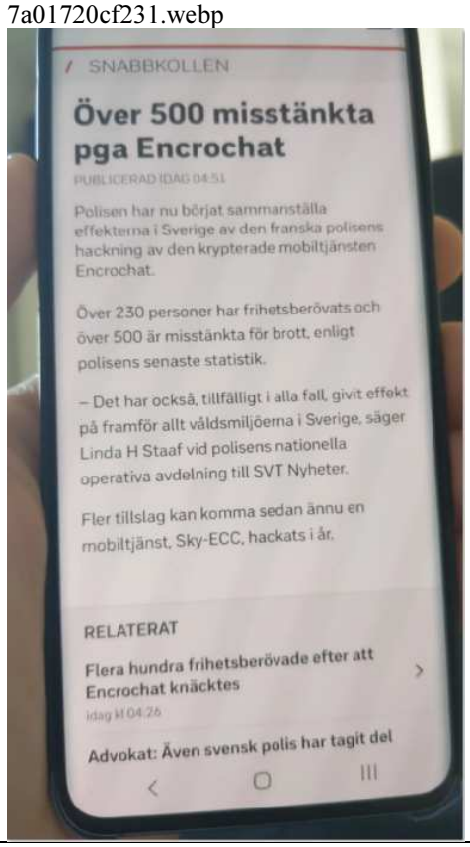	ANØM
2021-04-12 10:59:42	4f3887	whateven	whateven, 4f3887	Rättare sagt dom ska gripa 500 till?	ANØM
2021-04-12 11:34:16	whateven	4f3887	whateven, 4f3887	270 till	ANØM

[172] SAS flyginformation, 2022-03-28

Samma dag men senare under eftermiddagen skickar ANØM JID *4f3887* igen ut det sk. massmeddelandet till en motpart vilket tyder på att oron att bli identifierad inte minskat.

Message - Time	Message - Sender	Message - Receiver	Derived - Participants	Message - Text	Enhet
2021-04-12 17:19:53	drawnsent	4f3887	4f3887, drawnsent	Brori	ANØM
2021-04-12 18:17:26	4f3887	drawnsent	4f3887, drawnsent	{"mIsFromVault":true,"mIsSelected":false,"passwordChecked":false,"archived":false,"attachmentsList":[],"attachmentsListOld":[],"checklist":false,"content":"Encro har bevisat hur stor bevis börda identifieringen har, nu är sky också hackat och jag vill inte hamna i en tredje situation.\nDenna ANØM telefon använder jag endast för affärer och andra kriminella handlingar.\nOm ni vill diskutera annat finns det andra sätt att nå mig på.\nOm ni behöver nämna mig i någon konversation för att be någon annan att skriva till mig vänligen kalla mig \"Programmerad\" och inte mitt smeknamn.\nJag vill vara så anonym som möjligt och hoppas alla förstår mig.\n","creation":1615588406541,"lastModification":1618236560152,"locked":false,"title":"Massmeddelande till alla mina kontakter.","trashed":false}	ANØM
2021-04-12 18:27:10	drawnsent	4f3887	4f3887, drawnsent	Programmerad	ANØM
2021-04-12 18:27:15	drawnsent	4f3887	4f3887, drawnsent	Hur gör man d där	ANØM
2021-04-12 18:45:01	4f3887	drawnsent	4f3887, drawnsent	Jag har skrivit texten själv	ANØM
2021-04-12 18:45:08	4f3887	drawnsent	4f3887, drawnsent	Och skickat till alla.	ANØM

4.2.81 13 april 2021

Den 13 april 2021 ser man igen ANØM JID *4f3887´*s koppling till ”yppsala” vilket sannolikt är felstavat för Uppsala.

Message - Time	Message - Sender	Message - Receiver	Derived - Participants	Message - Text	Enhet
2021-04-13 17:12:19	tinlike	4f3887	4f3887, tinlike	Vad ska du ha i yppsala ?/	ANØM

4.2.1 17-18 april 2021

Kojar hade enligt flygplansuppgifter en bokad resa från Malaga till Arlanda den 17 april 2021 kl.20:45 med ankomst till Stockholm, Arlanda kl.01:00 den 18 april 2021. Denna resa nyttjades inte enligt inhämtade underlag vilket även SAS bekräftar.[173]

4.2.2 7 maj 2021

Den 7 maj 2021 kan man i chatt som ANØM JID *4f3887* skriver se att hen skickar en Wickr-kontakt med hänvisning att det är chauffören som ska åka ”imorgon”. Wickr-kontot ”bigikhoda” är kopplat till Mushfiq Faqer i Händelse Rosendal både i förundersökning och i dom.[174] Mushfiq Faqer kör också en grå BMW som det under perioden april-maj 2021 kan ses som transportör i flera chattar som ANØM JID *4f3887* har.

Message - Time	Message - Sender	Message - Receiver	Derived - Participants	Message - Text	Enhet
2021-05-07 00:14:49	4f3887	marketengine	4f3887, marketengine	Wickr: bigikhoda	ANØM
2021-05-07 00:15:20	4f3887	marketengine	4f3887, marketengine	Chaufför wickr som åker imorgon	ANØM
2021-05-07 00:15:28	4f3887	marketengine	4f3887, marketengine	Jag har lagt larm	ANØM

Message - Time	Message - Sender	Message - Receiver	Derived - Participants	Message - Text	Enhet
2021-05-07 07:09:04	4f3887	marketengine	4f3887, marketengine	När prata du med bigikhoda sist	ANØM
2021-05-07 07:09:24	4f3887	marketengine	4f3887, marketengine	Vart va han då	ANØM
2021-05-07 07:10:07	marketengine	4f3887	4f3887, marketengine	images/13f1559d-59d1-4f9b-85a7-32a1a7d7374b.webp 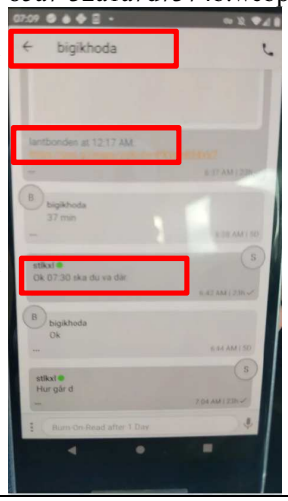	ANØM

Till kontakt ”bigikhoda”

”Lantbonden”

”Stlkxl” (vilket också äger chatten som visas)

[173] PIU Flyginformation, SAS flyginformation
[174] Händelse-PM Rosendal, Rosendal Förundersökningsprotokoll 5000-K654092-21och Tilläggsprotokoll inkl. domar

Ovan på bilden kan man se att den som tagit skärmdumpen är brukaren av Wickr kontot *stlkxl*, vilket i detta fall kan tolkas som ANOM JID *marketengine* eftersom det är denne som skickar bilden. Chatten fortsätter.

Message - Time	Message - Sender	Message - Receiver	Derived - Participants	Message - Text	Enhet
2021-05-07 07:10:42	4f3887	marketengine	4f3887, marketengine	Ok	ANØM
2021-05-07 07:16:05	4f3887	marketengine	4f3887, marketengine	Nu svarar han inte längre	ANØM
2021-05-07 07:16:08	4f3887	marketengine	4f3887, marketengine	Fattar inte	ANØM
2021-05-07 07:16:15	4f3887	marketengine	4f3887, marketengine	Riktigt vad som händer	ANØM

Mer om Wickr-konto lantbonden ses också i Händelse-PM Rosendal samt i tidigare avsnitt. Men här nedan ses ytterligare chattar.

Message - Time	Message - Sender	Message - Receiver	Derived - Participants	Message - Text	Enhet
2021-05-07 07:21:33	marketengine	4f3887	4f3887, marketengine	Bigi ör framme	ANØM
2021-05-07 07:22:18	4f3887	marketengine	4f3887, marketengine	Yes.	ANØM
2021-05-07 07:24:34	marketengine	4f3887	4f3887, marketengine	images/8afd0ff2-a9d5-42fb-8f98-5fc1ffc36923.webp 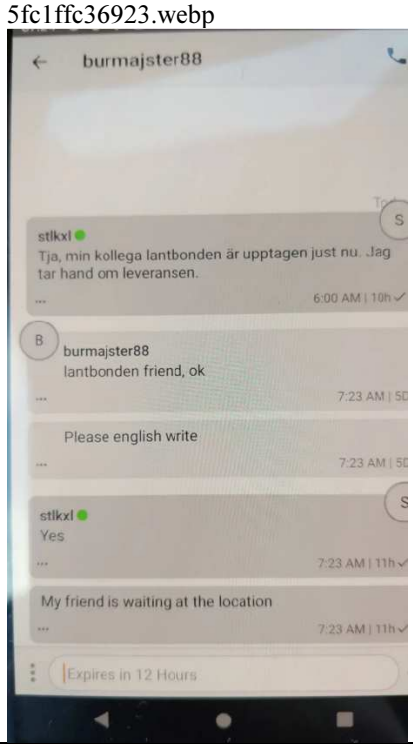	ANØM
2021-05-07 07:31:59	marketengine	4f3887	4f3887, marketengine	15 min är burms förare där	ANØM
2021-05-07 07:32:52	4f3887	marketengine	4f3887, marketengine	Yes. Jag e uppdaterad.	ANØM
2021-05-07 07:34:57	marketengine	4f3887	4f3887, marketengine	Ok. Har du kontakt med bigi oxå	ANØM
2021-05-07 07:37:34	4f3887	marketengine	4f3887, marketengine	Yes med alla.	ANØM

I och med att ANOM JID *marketengine* med största sannolik är Wickr *stlkxl* är det med stor sannolikhet ANOM JID *4f3887* som är Wickr-kontakten *Lantbonden* vid denna konversation.

Wickr-kontakten *"Bigikhoda*" som i Rosendals-ärendet är bekräftat som Mushfiq Faqer vilket det i händelse-PM Rosendal påvisas att ANOM JID *4f3887* använt denne över tid för bl.a. transporter. Många kopplingar finns i chattmaterialet till den bil som Mushfiq använt sig utav under perioden.

4.2.3 14 maj 2021

I chatt den 14 maj 2021 kan man återigen se att ANØM JID *4f3887* har en koppling till Spanien där hen påtalar att hen kan få de i Spanien. Kojar har under åren 2020-2021 flera resor till Spanien med en vis regelbundenhet (ses i denna analys) vilket sticker ut mer en ordinarie semesterresor.

Message - Time	Message - Sender	Message - Receiver	Derived - Participants	Message - Text	Enhet
2021-05-14 14:32:24	whomsecret	4f3887	4f3887, whomsecret	Svär nej	ANØM
2021-05-14 14:32:33	whomsecret	4f3887	4f3887, whomsecret	Fick han inte dom 136	ANØM
2021-05-14 14:52:27	4f3887	whomsecret	4f3887, whomsecret	Nej jG gav till en kille så jag kan få dom i spanien	ANØM
2021-05-14 14:52:33	4f3887	whomsecret	4f3887, whomsecret	Det dröjer någon dag till	ANØM
2021-05-14 14:58:22	whomsecret	4f3887	4f3887, whomsecret	Svär har inte nu	ANØM

Man kan i inhämtat material också se att Kojar samma kväll beställer en resa till Spanien nästkommande dag men att den resan möjligtvis inte nyttjas.[175] Vilket också bekräftas av SAS som inte har Kojar noterad ombord på planet.[176]

PNR Record Locator	Passenger Last Name	Passenger First Name	PNR Booked Timestamp	Flight Code	Flight ETD	Flight Origin Airport	Flight ETA	Flight Destination Airport
P6TFZ6	AMIN	KOJAR	2021-05-14 19:22	SK 1584	2021-05-15 20:50	AGP	2021-05-16 01:05	ARN
Kommentar: säte saknas, bedömer att resan möjligtvis inte brukats.								

[175] PIU Flyginformation
[176] SAS Flyginformation, 2022-03-28

4.2.4 17 maj 2021

Den 17 maj 2021 kan man se i chatt att motparten till ANØM JID *4f3887* skriver ”De e barn foetfarandw”, vilket kan tyda på att ANØM JID *4f3887* är ung.

Message - Time	Message - Sender	Message - Receiver	Derived - Participants	Message - Text	Enhet
2021-05-17 12:26:28	oldspell	4f3887	oldspell, 4f3887	Ditt problem är	ANØM
2021-05-17 12:26:34	oldspell	4f3887	oldspell, 4f3887	Du e barn foetfarandw	ANØM
2021-05-17 12:27:21	oldspell	4f3887	oldspell, 4f3887	Lita på mej betala av allt du kan så fort du kan istället du kmr må mkt bättre o börja casha av varor fortfsre istället för o bränna	ANØM

4.2.5 20 maj 2021

Den 20 maj 2021 reser Kojar sannolikt från Malaga till Arlanda enligt inhämtat flypasagerarunderlag.[177] Resan bekräftas också av SAS.[178]

PNR Record Locator	Passenger Last Name	Passenger First Name	PNR Booked Timestamp	Flight Code	Flight ETD	Flight Origin Airport	Flight ETA	Flight Destination Airport
QDDLKI	AMIN	KOJAR	2021-05-19 21:32	SK6004	2021-05-20 11:15	AGP	2021-05-20 15:30	ARN
Kommentar: Säte, incheckning och bagage finns. Sannolikt använts.								

Dagen innan den 19 maj 2020 hade Kojar också en bokad resa från Malaga till Arlanda men som enligt underlaget sannolikt inte användes.[179] Vilket SAS också bekräftas är en avbokad resa.[180]

4.2.6 21 maj 2021

Den 21 maj 2021 ska ANØM JID *4f3887* få något av ANØM JID *oldspell* ”40glads”, ”i gummisnodd”. ANØM JID *4f3887* skriver att hen åker i hyrbil vilket också Kojar gör mestadels bl.a. MA 100 (se tidigare avsnitt).

Message - Time	Message - Sender	Message - Receiver	Derived - Participants	Message - Text	Enhet
2021-05-21 17:25:09	oldspell	4f3887	oldspell, 4f3887	Bror	ANØM
2021-05-21 17:25:13	oldspell	4f3887	oldspell, 4f3887	Kom.ja ska ge dej 40glads	ANØM
2021-05-21 17:25:54	4f3887	oldspell	oldspell, 4f3887	Kan vi ta de lite senare	ANØM
2021-05-21 17:25:56	4f3887	oldspell	oldspell, 4f3887	Mot kväll	ANØM
2021-05-21 17:26:17	oldspell	4f3887	oldspell, 4f3887	Okej	ANØM

[177] PIU Flyginformation
[178] SAS Flyginformation, 2022-03-28
[179] PIU Flyginformation
[180] SAS Flyginformation, 2022-03-28

Message - Time	Message - Sender	Message - Receiver	Derived - Participants	Message - Text	Enhet
2021-05-21 17:26:37	4f3887	oldspell	oldspell, 4f3887	Tung	ANØM
2021-05-21 17:27:35	oldspell	4f3887	oldspell, 4f3887	Mrn varför kmr du inte	ANØM
2021-05-21 17:33:11	4f3887	oldspell	oldspell, 4f3887	Vill komma med en bra bil	ANØM
2021-05-21 17:33:37	4f3887	oldspell	oldspell, 4f3887	Åker med hyrbil nu	ANØM
2021-05-21 17:34:22	4f3887	oldspell	oldspell, 4f3887	Kommer nu	ANØM
2021-05-21 17:34:59	4f3887	oldspell	oldspell, 4f3887	Kan du lägga dom i gummisnodd	ANØM

4.2.7 22 maj 2021

Återigen den 22 maj 2021 kopplar ANØM JID *4f3887* sitt konto med att tidigare också använt Sky ECC, hen skriver dessutom ”vi” i chatten vilket sannolikt även bekräftar att motparten dvs. ANØM JID *marketengine* också använt Sky ECC tidigare.

Message - Time	Message - Sender	Message - Receiver	Derived - Participants	Message - Text	Enhet
2021-05-22 00:01:20	4f3887	marketengine	4f3887, marketengine	Du har inte bytt koddr till allt vi har	ANØM
2021-05-22 00:02:00	4f3887	marketengine	4f3887, marketengine	Har bett dig flera gånger.	ANØM
2021-05-22 00:02:07	4f3887	marketengine	4f3887, marketengine	OM sky nu är öppnad	ANØM
2021-05-22 00:02:11	4f3887	marketengine	4f3887, marketengine	Är vi ett steg före....	ANØM
2021-05-22 00:10:23	4f3887	marketengine	4f3887, marketengine	Allt vi har skrivit på sky	ANØM
2021-05-22 00:10:26	4f3887	marketengine	4f3887, marketengine	Måste ändras	ANØM

4.2.8 23 maj 2021

Den 23 maj 2020 reser sannolikt Kojar reser från Arlanda till Malaga enligt inhämtade flygpassageraruppgifter.[181] Resan bekräftas också av SAS som genomförd av Kojar.[182]

PNR Record Locator	Passenger Last Name	Passenger First Name	PNR Booked Timestamp	Flight Code	Flight ETD	Flight Origin Airport	Flight ETA	Flight Destination Airport
W8D2IM	AMIN	KOJAR	2021-05-21 20:36	SK1583	2021-05-23 16:15	ARN	2021-05-23 20:40	AGP
Kommentar: Säte och incheckning finns. Sannolikt använts.								

[181] PIU Flyginformation
[182] SAS Flyginformation, 2022-03-28

4.2.9 24 maj 2021

Den 24 maj 2021 skriver ANØM JID *4f3887* om att lämna till hens ”guzz”, guzz betyder tjej/flicka. Kojar har under utredningens gång haft besök av en flickvän.

Message - Time	Message - Sender	Message - Receiver	Derived - Participants	Message - Text	Enhet
2021-05-24 13:42:08	4f3887	eca3df	4f3887, eca3df	O lämna till min guzz	ANØM
2021-05-24 13:42:15	eca3df	4f3887	4f3887, eca3df	Yes	ANØM

I samma chatt påtalar ANØM JID *4f3887* igen att inte nämna hens namn.

Message - Time	Message - Sender	Message - Receiver	Derived - Participants	Message - Text	Enhet
2021-05-24 13:43:30	4f3887	eca3df	4f3887, eca3df	Skriv här om du vill np mej	ANØM
2021-05-24 13:43:37	4f3887	eca3df	4f3887, eca3df	Men skriv ibte mitt namn	ANØM

4.2.10 25 maj 2021

Den 25 maj 2021 påtalar ANØM JID *4f3887* att om meddelanden på Sky ECC för ett år bakåt i tiden kommer fram kommer densamme att få ”10lätt för mig” när de pratar om hur många år det kan ge. Dels kopplas kontot ANØM JID *4f3887* igen samman med att samma person tidigare brukat Sky ECC men också medvetenheten om vilket straff verksamheten kan ge. Även ”förberedelse till dåd” nämns i chatten vilket skulle kunna vara en koppling till EncroChat *tmtcash*, och stämplingsbrottet.

Message - Time	Message - Sender	Message - Receiver	Derived - Participants	Message - Text	Enhet
2021-05-25 13:35:47	4f3887	eca3df	4f3887, eca3df	Vi kmr alla bli sky knullade	ANØM
2021-05-25 13:35:57	4f3887	eca3df	4f3887, eca3df	De gäller o göra så mkt cash som möjligt	ANØM
2021-05-25 13:36:03	4f3887	eca3df	4f3887, eca3df	Nu	ANØM
2021-05-25 13:36:14	eca3df	4f3887	4f3887, eca3df	Okej bror	ANØM
2021-05-25 13:36:37	4f3887	eca3df	4f3887, eca3df	Bror de kan gå tbx över ett år på sky	ANØM
2021-05-25 13:36:41	4f3887	eca3df	4f3887, eca3df	Alla kmr va körda	ANØM
2021-05-25 13:36:55	eca3df	4f3887	4f3887, eca3df	Seriöst bror? Abow det är över	ANØM
2021-05-25 13:36:59	4f3887	eca3df	4f3887, eca3df	Ja bror	ANØM
2021-05-25 13:37:25	4f3887	eca3df	4f3887, eca3df	Därför låt oss göra nu så mkt cadh som.möjligt	ANØM
2021-05-25 13:37:32	eca3df	4f3887	4f3887, eca3df	Är det hundra att det är 1 år bakåt	ANØM
2021-05-25 13:37:32	4f3887	eca3df	4f3887, eca3df	Ligg ibte på lat sidan	ANØM
2021-05-25 13:37:37	eca3df	4f3887	4f3887, eca3df	Okej bror	ANØM
2021-05-25 13:37:44	eca3df	4f3887	4f3887, eca3df	Fucking knas	ANØM
2021-05-25 13:38:27	4f3887	eca3df	4f3887, eca3df	Ja kan intr sägs met 100 procent säkerhet	ANØM
2021-05-25 13:38:31	4f3887	eca3df	4f3887, eca3df	Men har läst mkt	ANØM
2021-05-25 13:38:36	4f3887	eca3df	4f3887, eca3df	De aäger över ett år tbz	ANØM
2021-05-25 13:39:01	eca3df	4f3887	4f3887, eca3df	Blir en 5-10 år då	ANØM

Message - Time	Message - Sender	Message - Receiver	Derived - Participants	Message - Text	Enhet
2021-05-25 13:39:02	4f3887	eca3df	4f3887, eca3df	Folk som säger nej de lubgt små barnen där hemma vdt inte va de pratar om	ANØM
2021-05-25 13:39:09	4f3887	eca3df	4f3887, eca3df	10lätt för mej	ANØM
2021-05-25 13:39:16	4f3887	eca3df	4f3887, eca3df	Du får nog en 5-8	ANØM
2021-05-25 13:39:56	eca3df	4f3887	4f3887, eca3df	Okej bror det är knas	ANØM
2021-05-25 13:40:01	4f3887	eca3df	4f3887, eca3df	Kanske fu kan åka på förberedelse till dåd oxå	ANØM

Samma dag kommer också Stefan Johansson att frihetsberövas uppe i Gävle vilket enligt Händelse-PM Gävle är en packare som ANØM JID *4f3887* och ANØM JID *marketengine* anlitat, i chatt mellan desamma kan man se att ANØM JID *4f3887* undrar hur ”alla mina packare kan torska”. Det stärker att det är samma brukare över tid på detta konto.

Message - Time	Message - Sender	Message - Receiver	Derived - Participants	Message - Text	Enhet
2021-05-25 22:51:38	4f3887	marketengine	4f3887, marketengine	Bror ja fatrar	ANØM
2021-05-25 22:51:39	4f3887	marketengine	4f3887, marketengine	Inte	ANØM
2021-05-25 22:51:44	4f3887	marketengine	4f3887, marketengine	Hur detta kan ske	ANØM
2021-05-25 22:51:50	4f3887	marketengine	4f3887, marketengine	Hur alla mina packare kan torska	ANØM

4.2.11 31 maj 2021

I chatt den 31 maj 2021 ser man att ANØM JID *whomsecret* chattar med ANØM JID *datemass* om 125 som ”ungen” skickade. ANØM JID *whomsecret* har dagarna innan chattat med ANØM JID *4f3887* om samma summa vilket stärker att det är ANØM JID *4f3887* som kallas för ”ungen”. Se även tidigare avsnitt om alias på tidigare krypterade kommunikationstjänster. Nedan ses chattarna i kronologisk ordning.

Message - Time	Message – Sender	Message – Receiver	Derived - Participants	Message - Text	Enhet
2021-05-27 18:03:58	whomsecret	4f3887	4f3887, whomsecret	Hur går det med fom 125 cabel	ANØM
2021-05-27 18:05:06	4f3887	whomsecret	4f3887, whomsecret	Btc maskin	ANØM
2021-05-30 10:23:30	whomsecret	4f3887	4f3887, whomsecret	Hade R dom 125	ANØM
2021-05-30 10:23:55	4f3887	whomsecret	4f3887, whomsecret	Aa	ANØM

Message - Time	Message - Sender	Message - Receiver	Derived - Participants	Message - Text	Enhet
2021-05-31 21:18:07	whomsecret	datemass	datemass, whomsecret	Du hade 125 som va mina	ANØM
2021-05-31 21:24:32	whomsecret	datemass	datemass, whomsecret	Glöm inte skicka dom 125	ANØM
2021-05-31 21:24:35	whomsecret	datemass	datemass, whomsecret	Till han	ANØM
2021-05-31 22:56:04	whomsecret	datemass	datemass, whomsecret	Tja	ANØM
2021-05-31 22:56:52	whomsecret	datemass	datemass, whomsecret	Bror ungen skickade 125 till dig han lånade dom av mig han sa du hade dom	ANØM

Message - Time	Message - Sender	Message - Receiver	Derived - Participants	Message - Text	Enhet
2021-05-31 22:58:17	whomsecret	datemass	datemass, whomsecret	Han lånade privat av mig	ANØM
2021-05-31 23:03:59	whomsecret	datemass	datemass, whomsecret	Ungen säger 125 av dom ska till mig	ANØM
2021-05-31 23:39:25	datemass	whomsecret	whomsecret, datemass	Vilken tja	ANØM
2021-05-31 23:40:16	datemass	whomsecret	whomsecret, datemass	Han skickade 100	ANØM
2021-05-31 23:40:39	datemass	whomsecret	whomsecret, datemass	Men jag la dom i den tjack kontot	ANØM
2021-05-31 23:40:48	datemass	whomsecret	whomsecret, datemass	Trodde det var till det	ANØM
2021-05-31 23:41:44	whomsecret	datemass	datemass, whomsecret	Han får förklara för dig	ANØM
2021-05-31 23:41:56	whomsecret	datemass	datemass, whomsecret	Han säger 125 är till mig	ANØM
2021-05-31 23:42:14	whomsecret	datemass	datemass, whomsecret	Menar tjack	ANØM
2021-05-31 23:42:17	whomsecret	datemass	datemass, whomsecret	Ej	ANØM
2021-05-31 23:42:19	datemass	whomsecret	whomsecret, datemass	Ok	ANØM
2021-05-31 23:42:50	datemass	whomsecret	whomsecret, datemass	Vet du om tja kontot	ANØM
2021-05-31 23:43:29	datemass	whomsecret	whomsecret, datemass	För worldwide sa att jag skulle lägga in dessa där	ANØM
2021-05-31 23:45:18	whomsecret	datemass	datemass, whomsecret	Bror ungen säger du har 200 som ör hans	ANØM
2021-05-31 23:45:42	whomsecret	datemass	datemass, whomsecret	Från dom 200 ska 125 till mig	ANØM
2021-05-31 23:46:22	whomsecret	datemass	datemass, whomsecret	Bror vår vän har rört ihop allt han vet inte vad som är vad	ANØM
2021-05-31 23:51:59	whomsecret	datemass	datemass, whomsecret	Svär har noll koll på de	ANØM

4.2.12 1 juni 2021

Den 31 maj 2021 reser också Kojar sannolikt från Malaga (AGP) till Arlanda med plan som anländer den 1 juni 2021 kl.01:15. I enlighet med inhämtade uppgifter från tillgänlig flygpassagerarinformation.[183]

PNR Record Locator	Passenger Last Name	Passenger First Name	PNR Booked Timestamp	Flight Code	Flight ETD	Flight Origin Airport	Flight ETA	Flight Destination Airport
V96R47	AMIN	KOJAR	2021-05-30 21:50	SK6004	2021-05-31 21:00	AGP	2021-06-01 01:15	ARN
Kommentar: Säte, incheckning och bagage finns. Sannolikt använts.								

Även SAS bekräftar resan ovan och att Kojar var ombord. Avgångstiden var kl.21:07 och ankomsten till Arlanda var redan kl.01:06 enligt uppgifter från SAS.[184]

[183] PIU Flyginformation
[184] SAS Flyginformation, 2022-03-28

En av de telefoner som tas i beslag av Kojar vid hans frihetsberövande, 2021-5000-BG70650-3, positionerar sig också på Arlanda i samband med att det plan som Kojar är inbokad på ska landa.

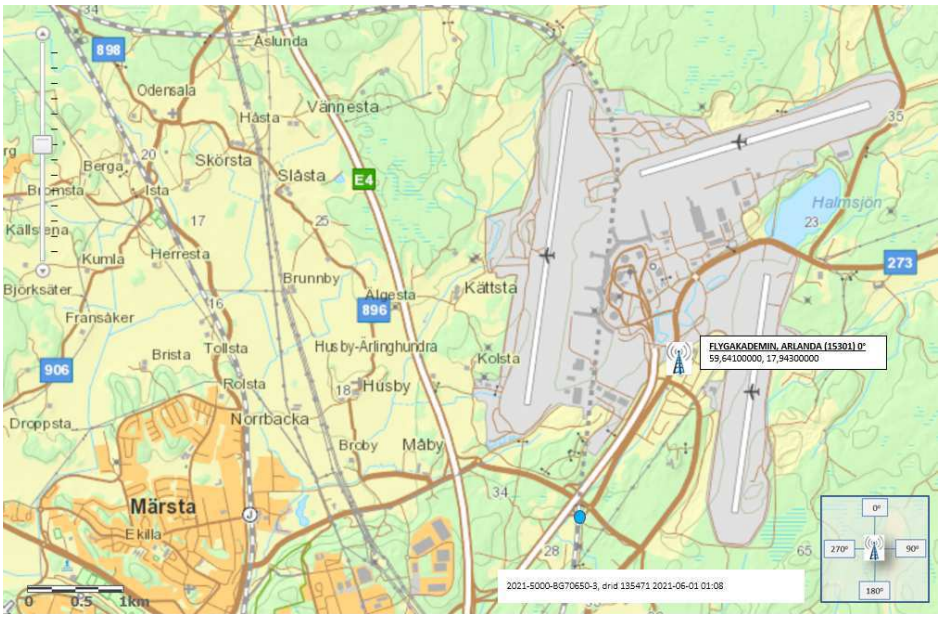

Senare den 1 juni 2021 kl.12:50 ses Kojar iakttas tillsammans med Hasip Alptekin vid Circle K på Rapsgatan i Uppsala vilket då också stämmer väl med den telefon som beslagtas hemma hos Kojar den 7 juni 2021, 2021-5000-BG70650-3.[185] Hasip är också en av dem som har en kontakt i sin telefon till Ung kopplat till ett känt nummer för Kojar, se tidigare avsnitt.

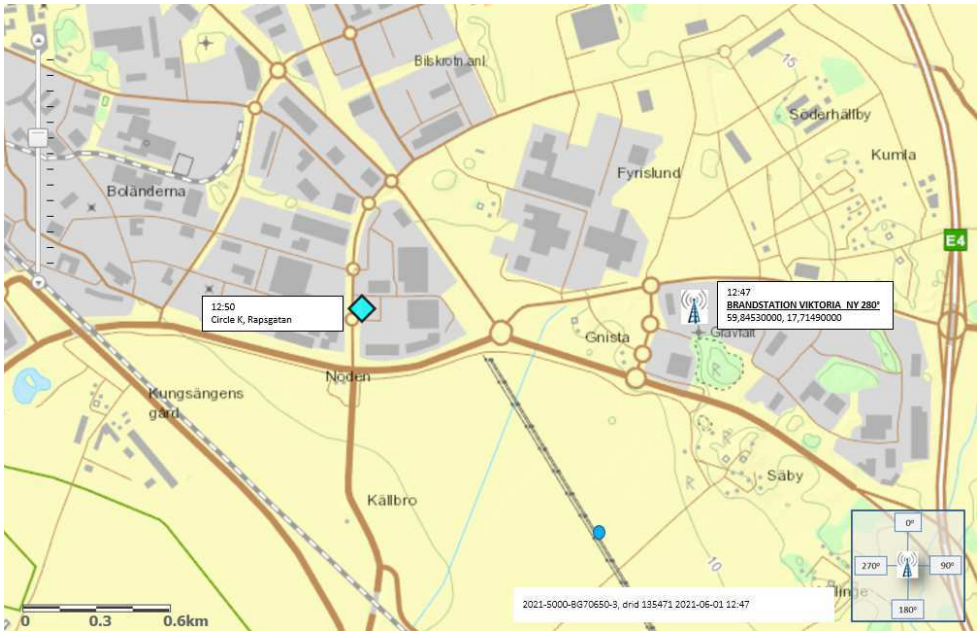

[185] Spaningsiakttagelser 2021-06-01

4.2.13 6 juni 2021

Klockan 11:45 den 6 juni 2021 skriver ”*Svenskator*” på Wickr till kontakten *bigikhoda* som i Rosendalsutedningen konstaterats vara Mushfiq Faqer.[186] *Svenskator* vill att *bigikhoda*/Mushfiq ska ”räkna pengarna”, som Svenskator ”har hos dig”.

Timestamp-Time	From	To	Body	Source
2021-06-06 11:45:08	svenskator	bigikhoda	Tja	Wickr
2021-06-06 11:45:24	bigikhoda	svenskator	Tja	Wickr
2021-06-06 11:45:46	svenskator	bigikhoda	Räkna pengarna	Wickr
2021-06-06 11:45:48	svenskator	bigikhoda	Jag har hos dig.	Wickr
2021-06-06 11:47:16	bigikhoda	svenskator	Ok	Wickr
2021-06-06 11:53:42	bigikhoda	svenskator	16000kr	Wickr
2021-06-06 11:53:52	svenskator	bigikhoda	Fel	Wickr
2021-06-06 11:53:58	svenskator	bigikhoda	Det ska vara mer	Wickr
2021-06-06 11:55:30	bigikhoda	svenskator	36500 lämnade 52k lämnade 2500 min del	Wickr
2021-06-06 11:57:22	bigikhoda	svenskator	Om jag inte ta cash då blir 18500kr	Wickr
2021-06-06 11:59:29	svenskator	bigikhoda	Aa	Wickr
2021-06-06 11:59:31	svenskator	bigikhoda	Då de rätt.	Wickr

I chatten ovan är det tydligt att *bigikhoda* förvarar pengar åt *Svenskator.*

Klockan 18:16 ger *Svenskator* direktiv till *bigikhoda* om att han skall köra mot Cellovägen för att hämta pengar ”cash”. *Svenskator* förklarar var pengarna finns och guidar *bigikhoda* rätt. När *bigikhoda* hämtat pengarna utifrån *Svenskator*s instruktioner vill hen att *bigikhoda* tar en bild på pengarna (ses på nästa sida).

Timestamp-Time	From	To	Body	Source
2021-06-06 18:17:03	svenskator	bigikhoda	Åk mot cellovägen	Wickr
2021-06-06 18:33:05	svenskator	bigikhoda	När du åker in i cellovägen	Wickr
2021-06-06 18:33:11	svenskator	bigikhoda	Åk höger direkt	Wickr
2021-06-06 18:33:14	svenskator	bigikhoda	Första parkeringen	Wickr
2021-06-06 18:33:17	svenskator	bigikhoda	Sen höger igen	Wickr
2021-06-06 18:33:23	svenskator	bigikhoda	Sen längst in vänster	Wickr
2021-06-06 18:33:30	svenskator	bigikhoda	De finns en bil regnumner är als810	Wickr
2021-06-06 18:33:50	bigikhoda	svenskator	Ok	Wickr
2021-06-06 18:33:54	svenskator	bigikhoda	Vänster bildäck	Wickr
2021-06-06 18:33:59	svenskator	bigikhoda	Bakom däcket	Wickr
2021-06-06 18:34:02	svenskator	bigikhoda	Cashen ligger där	Wickr
2021-06-06 18:43:07	svenskator	bigikhoda	Ta bild	Wickr

[186] Händelse-PM Rosendal

Timestamp-Time	From	To	Body	Source
2021-06-06 18:43:19	bigikhoda	svenskator	ac22d0cb-d81e-4517-d6e9f4a7b a8b/iOS_image_upload.jpeg 	Wickr

På foto till vänster nedan, från chatten ovan, ses sedlar i papperspåse med taggade kanter och två gummisnoddar runt sedlarna (en ljusblå och en ljus). Det kan jämföras med bilden till höger från beslag i den bil som Mushfiq grips i samma dag lite senare, se längre fram.[187] Totalt är det 94 500 kronor i påsen när den beslagtas.[188]





På gummisnoddarna på ovan beslag finns enligt undersökning på Nationellt Forensiskt Centrum (NFC), Kojars DNA med Grad +4 vilket talar extremt starkt för resultatet.[189]

Svenskator vill sedan att Mushfiq/*bigikhoda* ska ta med pengarna och åka till Stockholm vilket han gör senare på kvällen. Mushfiq Faqer grips den 6 juni klockan 20:10 av polis vid E4 Knivsta.[190] *Svenskator* försöker få tag i Mushfiq/*bigikhoda* från kl.19:58 och skickar både meddelanden och ringer på Wickr men utan svar, ses i tabell på nästa sida.

[187] Rosendal Förundersökningsprotokoll 5000-K654092-21 sidan 157
[188] Rosendal Förundersökningsprotokoll 5000-K654092-21 sidan 214
[189] Rosendal Förundersökningsprotokoll 5000-K654092-21, s.429 ff
[190] Rosendal Sidomaterial 5000-K654092-21Tvångsmedel frihetsberövande Mushfiq Faqer

Message - Time	Message - Sender	Message - Receiver	Derived - Participants	Message - Text	Enhet
2021-06-06 20:46:26	4f3887	oldspell	oldspell, 4f3887	Ja e helt gurkad	ANØM
2021-06-06 20:46:31	4f3887	oldspell	oldspell, 4f3887	Igen på 300k	ANØM
2021-06-06 20:46:46	4f3887	oldspell	oldspell, 4f3887	Chaufför torska de nått skumt	ANØM
2021-06-06 20:47:12	4f3887	oldspell	oldspell, 4f3887	Är så gurkad de går o vara	ANØM
2021-06-06 21:14:37	4f3887	oldspell	oldspell, 4f3887	Dom omringat	ANØM
2021-06-06 21:14:40	4f3887	oldspell	oldspell, 4f3887	Min stash nu	ANØM
2021-06-06 21:14:47	4f3887	oldspell	oldspell, 4f3887	De över	ANØM
2021-06-06 21:14:56	4f3887	oldspell	oldspell, 4f3887	11 shoi där också	ANØM
2021-06-06 21:15:05	oldspell	4f3887	oldspell, 4f3887	De knas på lurarna	ANØM
2021-06-06 21:15:11	4f3887	oldspell	oldspell, 4f3887	Aa	ANØM
2021-06-06 21:15:15	oldspell	4f3887	oldspell, 4f3887	Min oxå helt sjukt hur hsn tori	ANØM
2021-06-06 21:15:28	4f3887	oldspell	oldspell, 4f3887	Ja kastar min anom nu dom kommwe garanterat gripa mig	ANØM
2021-06-06 21:15:31	4f3887	oldspell	oldspell, 4f3887	Ja fingrat på cash	ANØM
2021-06-06 21:15:46	4f3887	oldspell	oldspell, 4f3887	Och gett han	ANØM
2021-06-06 21:16:11	oldspell	4f3887	oldspell, 4f3887	Nej de där e lungt	ANØM
2021-06-06 21:16:37	4f3887	oldspell	oldspell, 4f3887	E du säker	ANØM
2021-06-06 21:16:48	oldspell	4f3887	oldspell, 4f3887	Js bror	ANØM
2021-06-06 21:17:07	4f3887	oldspell	oldspell, 4f3887	Är du 100% bror ja fingrat på alla sedlar	ANØM
2021-06-06 21:17:24	oldspell	4f3887	oldspell, 4f3887	Js bror garanti	ANØM
2021-06-06 21:17:29	oldspell	4f3887	oldspell, 4f3887	Om de bara e de	ANØM
2021-06-06 21:17:33	oldspell	4f3887	oldspell, 4f3887	Men du kmr få span	ANØM
2021-06-06 21:17:43	4f3887	oldspell	oldspell, 4f3887	Ja bror 100% bara cashen	ANØM
2021-06-06 21:17:52	4f3887	oldspell	oldspell, 4f3887	Har ej rört annat	ANØM

I chatten bekräftar sen ANØM JID *4f3887* att han som skulle lämna ”dom” greps på ”e4” vilket stämmer med var Mushfiq greps med pengarna som hade Kojars DNA.

Message - Time	Message - Sender	Message - Receiver	Derived - Participants	Message - Text	Enhet
2021-06-06 21:19:04	oldspell	4f3887	oldspell, 4f3887	Han skulle läämna dom	ANØM
2021-06-06 21:19:08	oldspell	4f3887	oldspell, 4f3887	De freo han	ANØM
2021-06-06 21:19:13	oldspell	4f3887	oldspell, 4f3887	Grep	ANØM
2021-06-06 21:19:29	4f3887	oldspell	oldspell, 4f3887	Men detta e både chaufför och stash	ANØM
2021-06-06 21:19:34	4f3887	oldspell	oldspell, 4f3887	Ena greps på e4	ANØM

I chatten kl.21:14 skriver ANØM JID *4f3887* att de ”omringat” hans ”stash”, stash har framgått i denna utredningen att det är slang för den som förvarar narkotika.[191] Klockan 21:25 samma kväll grips Khalil Rslan

[191] PM Slangord

vid ett skogsparti i närheten av parkeringen Blomsterlandet Uppsala, Khalil döms för att ha förvarat narkotika i Rosendal. [192]

Aktuell dag bedrevs det spaning i området kring Rosendal och Kojar iakttogs kl.22:40 på Vårdsätravägen i aktuellt område som förare av en personbil, samma bil hade dessutom iakttagits i samma område tidigare under kvällen kring kl.22:00 även då med Kojar som förare och Hasip Alptekin som passagerare.[193] Kojar var således i området kring Rosendal i närtid till att Khalil Rslan frihetsberövades vilket då kan jämföras med vad ANØM JID *4f3887* skriver i chatt under kvällen (se föregående sida).

Den 6 juni kl.23:33 är ANØM JID *4f3887* positionerad på Solistvägen 6 i Uppsala där också Kojar bor.



[192] Rosendal Sidomaterial 5000-K654092-21Tvångsmedel frihetsberövande Khalil Rslan
[193] Spanings pm Rosendal 6 juni Kojar Amin

4.2.14 7 juni 2021

Precis som visats ovan är ANØM JID *4f3887* positionerade på Solistvägen där Kojar bor och enheten chattar vid midnatt den 7 juni 2021 igen med ANØM JID *oldspell* om sin oro för ”fingrarna på cashen”, men den sistnämnda försöker lugna ANØM JID *4f3887*. Detta stärker att det är samma brukare iom att det refererar till tidigare kommunikation. Nedan ses ett urval ur chatten, chatten ses i sin helhet i grundmaterialet.

Message - Time	Message - Sender	Message - Receiver	Derived - Participants	Message - Text	Enhet
2021-06-07 00:02:42	4f3887	oldspell	oldspell, 4f3887	Bror	ANØM
2021-06-07 00:02:51	4f3887	oldspell	oldspell, 4f3887	Är du säker fingrarna på cashen e lugnt	ANØM
2021-06-07 00:05:41	oldspell	4f3887	oldspell, 4f3887	Ja bror om de bara fibgrsr på cash de lubgt	ANØM
2021-06-07 00:05:56	oldspell	4f3887	oldspell, 4f3887	De kmr hajja att de du som ligget bakom men de inget du kan torska fö	ANØM

Återigen skriver sedan ANØM JID *4f3887* nedan om ”rosis” vilket sannolikt är Rosendal där Khalil Rslan greps tidigare under kvällen samt att hen också igen tar upp E4:an och nämner Knivsta vilket var den exakta plats som Mushfiq Faqer greps på.

Message - Time	Message - Sender	Message - Receiver	Derived - Participants	Message - Text	Enhet
2021-06-07 00:17:17	4f3887	oldspell	oldspell, 4f3887	Pallar ej	ANØM
2021-06-07 00:17:22	4f3887	oldspell	oldspell, 4f3887	Är för psykosig	ANØM
2021-06-07 00:17:24	4f3887	oldspell	oldspell, 4f3887	Just nu	ANØM
2021-06-07 00:17:33	4f3887	oldspell	oldspell, 4f3887	Klarar inte trycket i huvudet	ANØM
2021-06-07 00:17:34	4f3887	oldspell	oldspell, 4f3887	Walla	ANØM
2021-06-07 00:17:50	oldspell	4f3887	oldspell, 4f3887	Avakta o se	ANØM
2021-06-07 00:17:59	4f3887	oldspell	oldspell, 4f3887	drt är kört	ANØM
2021-06-07 00:18:02	4f3887	oldspell	oldspell, 4f3887	Hela rosis	ANØM
2021-06-07 00:18:04	oldspell	4f3887	oldspell, 4f3887	Bror	ANØM
2021-06-07 00:18:05	4f3887	oldspell	oldspell, 4f3887	Va spärrad	ANØM
2021-06-07 00:18:09	4f3887	oldspell	oldspell, 4f3887	E4	ANØM
2021-06-07 00:18:12	4f3887	oldspell	oldspell, 4f3887	Knivsta	ANØM
2021-06-07 00:18:16	4f3887	oldspell	oldspell, 4f3887	Det är game	ANØM
2021-06-07 00:18:20	oldspell	4f3887	oldspell, 4f3887	Du kör ju bara ghost me dom	ANØM
2021-06-07 00:18:25	oldspell	4f3887	oldspell, 4f3887	Väll	ANØM
2021-06-07 00:18:29	oldspell	4f3887	oldspell, 4f3887	Hur ska de va anom	ANØM
2021-06-07 00:18:32	4f3887	oldspell	oldspell, 4f3887	Inte alla	ANØM
2021-06-07 00:18:36	4f3887	oldspell	oldspell, 4f3887	En person anom	ANØM

ANØM JID *4f3887* vill sedan låna ”94 lax” dvs. 94 000 kronor av ANØM JID *oldspell*, det för att hen måste ”betala en grej”. Värt att notera att det var 94 500 kronor med Kojars DNA på som beslagtogs i Mushfiqs bil ett drygt dygn tidigare.

Message - Time	Message - Sender	Message - Receiver	Derived - Participants	Message - Text	Enhet
2021-06-07 00:20:06	4f3887	oldspell	oldspell, 4f3887	Har du 94 lax låna mig	ANØM
2021-06-07 00:20:08	4f3887	oldspell	oldspell, 4f3887	det går fort.m	ANØM
2021-06-07 00:23:21	4f3887	oldspell	oldspell, 4f3887	Behöver imorgon	ANØM
2021-06-07 00:23:28	oldspell	4f3887	oldspell, 4f3887	Nej bror inte efter den här sista gurkan ja åktw på	ANØM
2021-06-07 00:23:34	4f3887	oldspell	oldspell, 4f3887	Okej bror	ANØM
2021-06-07 00:23:44	oldspell	4f3887	oldspell, 4f3887	Hsde mkt fixkis ja skjlle få där	ANØM
2021-06-07 00:23:49	oldspell	4f3887	oldspell, 4f3887	Vsrföe just 94	ANØM
2021-06-07 00:24:04	4f3887	oldspell	oldspell, 4f3887	Mäste betala en grej	ANØM
2021-06-07 00:24:07	4f3887	oldspell	oldspell, 4f3887	Ligger efter med	ANØM

Det sista som sedan skickas under natten i chatten mellan ANØM JID *4f3887* och ANØM JID *oldspell* sker fram till kl.02:05, vilket ses nedan. Det första som sen sker på morgonen är ett svar på den fråga som ställs som sista chatt under natten, rödmarkerat i chatten nedan. Svaret som ANØM JID *4f3887* då skickar kl.08:23 är bara ett par minuter innan dess att poliser kommer hem till Kojars bostad på Solistvägen 6 i Uppsala för att frihetsberöva honom vilket enligt dokumentation sker kl.08:40. Telefonen med ANØM JID *4f3887* beslagtas hemma hos Kojar där endast han och hans pappa befinner sig vid tidpunkten vilket stärker att det är just Kojar som är den som svarar på chatten från natten på ANØM JID *4f3887*.

Message - Time	Message - Sender	Message - Receiver	Derived - Participants	Message - Text	Enhet
2021-06-07 00:27:08	4f3887	oldspell	oldspell, 4f3887	Men idag hsr aldrig känt mig så våldtagen	ANØM
2021-06-07 00:27:09	4f3887	oldspell	oldspell, 4f3887	Som nu	ANØM
2021-06-07 02:03:50	oldspell	4f3887	oldspell, 4f3887	Bror	ANØM
2021-06-07 02:04:30	oldspell	4f3887	oldspell, 4f3887	Dom där 20 du skulle fixa så ja får här	ANØM
2021-06-07 02:04:47	oldspell	4f3887	oldspell, 4f3887	Går dom nts längre elr	ANØM
2021-06-07 02:05:16	oldspell	4f3887	oldspell, 4f3887	För du hade tänkt snicka btc elr hur	ANØM
2021-06-07 08:33:40	4f3887	oldspell	oldspell, 4f3887	Jo löser	ANØM
2021-06-07 09:23:25	oldspell	4f3887	oldspell, 4f3887	Okej	ANØM
2021-06-07 09:30:10	oldspell	4f3887	oldspell, 4f3887	Vet du inte vem som drog den där änin	ANØM

I annan beslagtagen telefon från Arez Amin, vars innehåll delats till denna utredning, kan man se en chatt på Snapchat som sker under morgonen den 7 juni 2021.[194] I den chatten omnämns både ”Ungen” som ”Koj”. Vilket sammantaget med att Kevin nämns som är namnet på Kojars lillebror samt att en bil, en ”CLA” (Mercedes-Benz CLA) beslagtas från just Kojars parkeringsplats kopplar samman händelsen med vad som

[194] Delade dokument från 5000-K623947-21, 2021-5000-BG78170-1inkl. dokumentation.

verkligen sker hemma hos Kojar.[195] Chatten ses delvis nedan och för hela chatten hänvisas till PM.[196] Chatten börjar med att de diskuterar ”räd” och funderingar på om det kopplas till ”Sky” och/eller ”Encro”. Nedan ses den kommunikation som är av intresse för denna utredning, chattmeddelanden däremellan kan antingen sakna innehåll eller inte beröra denna utredning. Hela konversationen finns i sidomaterialet. För läsbarheten är vissa meddelanden rödmarkerade.

Time (Svensk tid)	From	Body
2021-06-07 08:58:24	5a831991-7348-4723-86a9-4d8246deb00d	Sky räd elr
2021-06-07 08:58:42	5a831991-7348-4723-86a9-4d8246deb00d	Encro nog va
2021-06-07 08:58:51	6b33f0f1-6a5b-4c6c-97b2-74cfcaa4f443	Ja
2021-06-07 08:59:12	5a831991-7348-4723-86a9-4d8246deb00d	06:50 dörren bankas in
2021-06-07 08:59:20	6b33f0f1-6a5b-4c6c-97b2-74cfcaa4f443	Shi
2021-06-07 10:08:03	d5f43eeb-a759-4739-a9af-8419a3d9da08	Vaah?
2021-06-07 10:08:12	5a831991-7348-4723-86a9-4d8246deb00d	Vadå
2021-06-07 10:08:37	d5f43eeb-a759-4739-a9af-8419a3d9da08	Att det har börjat, me räds
2021-06-07 10:08:41	5a831991-7348-4723-86a9-4d8246deb00d	Aha
2021-06-07 10:08:46	5a831991-7348-4723-86a9-4d8246deb00d	Trore encro
2021-06-07 10:09:39	f1b2ded6-8a93-419d-a037-fda45bad6acb	Ungen
2021-06-07 10:09:42	f1b2ded6-8a93-419d-a037-fda45bad6acb	Har husis
2021-06-07 10:09:46	f1b2ded6-8a93-419d-a037-fda45bad6acb	Oxå just nu
2021-06-07 10:09:50	d5f43eeb-a759-4739-a9af-8419a3d9da08	Vah?
2021-06-07 10:09:51	e619c539-8778-4e11-8270-62778ad35bb4	Varför
2021-06-07 10:09:55	f1b2ded6-8a93-419d-a037-fda45bad6acb	Vet ej
2021-06-07 10:10:01	f1b2ded6-8a93-419d-a037-fda45bad6acb	Drifto säg
2021-06-07 10:10:03	f1b2ded6-8a93-419d-a037-fda45bad6acb	Såg
2021-06-07 10:10:51	5a831991-7348-4723-86a9-4d8246deb00d	Abo
2021-06-07 10:11:05	e619c539-8778-4e11-8270-62778ad35bb4	Är han gripen
2021-06-07 10:11:31	e619c539-8778-4e11-8270-62778ad35bb4	Shiieeeeeet
2021-06-07 10:30:19	5a831991-7348-4723-86a9-4d8246deb00d	Hahshaha
2021-06-07 10:30:25	5a831991-7348-4723-86a9-4d8246deb00d	Shiet fan händer me KOJ
2021-06-07 10:30:30	5a831991-7348-4723-86a9-4d8246deb00d	Kan inte Kevin uppdatera oss
2021-06-07 10:30:54	f1b2ded6-8a93-419d-a037-fda45bad6acb	Kan vara peningtvätt
2021-06-07 10:31:00	5a831991-7348-4723-86a9-4d8246deb00d	Visst
2021-06-07 10:31:05	e619c539-8778-4e11-8270-62778ad35bb4	😂😂😂😂
2021-06-07 10:31:17	f1b2ded6-8a93-419d-a037-fda45bad6acb	Va heter han på ghost
2021-06-07 10:31:27	5a831991-7348-4723-86a9-4d8246deb00d	free koj
2021-06-07 10:31:36	f1b2ded6-8a93-419d-a037-fda45bad6acb	FREE K
2021-06-07 10:34:47	5a831991-7348-4723-86a9-4d8246deb00d	Cla?
2021-06-07 10:35:20	d5f43eeb-a759-4739-a9af-8419a3d9da08	D måste vara penningtvätt
2021-06-07 10:39:42	d5f43eeb-a759-4739-a9af-8419a3d9da08	D e CLA
2021-06-07 10:39:46	d5f43eeb-a759-4739-a9af-8419a3d9da08	Dom tog
2021-06-07 10:39:55	5a831991-7348-4723-86a9-4d8246deb00d	Den va i kojs parkering va
2021-06-07 10:39:59	d5f43eeb-a759-4739-a9af-8419a3d9da08	Kevin filmade nyss
2021-06-07 10:40:02	d5f43eeb-a759-4739-a9af-8419a3d9da08	A
2021-06-07 10:42:07	d5f43eeb-a759-4739-a9af-8419a3d9da08	Kevin ska kolla om H
2021-06-07 11:12:07	f1b2ded6-8a93-419d-a037-fda45bad6acb	Tror ej de sky

[195] ”CLA”, 5000-K628053-21, 2021-5000-BG70617-1
[196] PM delat fr. 5000-K623947-21, 2021-5000-BG78170-1 inkl. bilaga

Time (Svensk tid)	From	Body
2021-06-07 11:19:50	6b33f0f1-6a5b-4c6c-97b2-74cfcaa4f443	Ingen kommer säga något
2021-06-07 11:21:35	6b33f0f1-6a5b-4c6c-97b2-74cfcaa4f443	Luktar penningtvätt
2021-06-07 11:34:24	5a831991-7348-4723-86a9-4d8246deb00d	Enc elr?
2021-06-07 17:27:42	5a831991-7348-4723-86a9-4d8246deb00d	https://www.expressen.se/gt/flera-polisinsatser-i-goteborg-/
2021-06-07 17:28:20	5a831991-7348-4723-86a9-4d8246deb00d	pågående insatsen harvarit planerad en längre tid. Den är inte kopplad till någonting som hänt under natten eller morgonen.
2021-06-07 17:59:55	d5f43eeb-a759-4739-a9af-8419a3d9da08	https://www.expressen.se/nyheter/flera-polistillslag-i-sverige-kand-kriminell-gripen/
2021-06-07 18:04:08	5a831991-7348-4723-86a9-4d8246deb00d	Fan äre sky elr
2021-06-07 18:04:14	5a831991-7348-4723-86a9-4d8246deb00d	Europol ledd
2021-06-07 18:04:18	d5f43eeb-a759-4739-a9af-8419a3d9da08	Måste vara sky
2021-06-07 18:08:38	d5f43eeb-a759-4739-a9af-8419a3d9da08	FBI
2021-06-07 18:08:42	d5f43eeb-a759-4739-a9af-8419a3d9da08	Måste vara sky
2021-06-07 18:08:49	5a831991-7348-4723-86a9-4d8246deb00d	Står de FBI??
2021-06-07 18:08:54	5a831991-7348-4723-86a9-4d8246deb00d	Imorn har dom press konferens
2021-06-07 18:46:58	d5f43eeb-a759-4739-a9af-8419a3d9da08	Va gör koj nu??
2021-06-07 20:09:11	5a831991-7348-4723-86a9-4d8246deb00d	https://www.svt.se/nyheter/lokalt/uppsala/uppsala-inblandat-i-internationell-operation-mot-grov-brottslighet
2021-06-07 20:10:23	d5f43eeb-a759-4739-a9af-8419a3d9da08	https://www.expressen.se/tv/nyheter/damberg-om-massiva-polisinsatsen-manga-lite-nervosa/
2021-06-07 20:18:20	5a831991-7348-4723-86a9-4d8246deb00d	Tyska Bild rapporterar att operationen initierades av amerikanska FBI och att de misstänkta spårades genom knäckta krypterade chattar, likt Encrochat-insatsen.
2021-06-07 20:20:27	5a831991-7348-4723-86a9-4d8246deb00d	Dom knulla vår liga
2021-06-07 20:20:33	d5f43eeb-a759-4739-a9af-8419a3d9da08	A walla
2021-06-07 20:20:36	d5f43eeb-a759-4739-a9af-8419a3d9da08	Rakt av
2021-06-07 20:44:36	d5f43eeb-a759-4739-a9af-8419a3d9da08	Dom har slagit många häng
2021-06-07 20:44:40	d5f43eeb-a759-4739-a9af-8419a3d9da08	Gäng
2021-06-07 20:45:26	e619c539-8778-4e11-8270-62778ad35bb4	Ja det är över
2021-06-07 21:12:03	5a831991-7348-4723-86a9-4d8246deb00d	Aa de är enormt
2021-06-07 21:12:07	5a831991-7348-4723-86a9-4d8246deb00d	Måste va sky va
2021-06-07 21:12:12	d5f43eeb-a759-4739-a9af-8419a3d9da08	100%
2021-06-07 21:12:16	5a831991-7348-4723-86a9-4d8246deb00d	Shiet
2021-06-07 21:12:21	d5f43eeb-a759-4739-a9af-8419a3d9da08	Anom e för nytt
2021-06-07 21:12:34	5a831991-7348-4723-86a9-4d8246deb00d	Encro är uteslutet va
2021-06-08 09:32:19	5a831991-7348-4723-86a9-4d8246deb00d	https://www.expressen.se/nyheter/fbis-falla-till-kriminella-en-krypterad-app/
2021-06-08 10:31:44	d5f43eeb-a759-4739-a9af-8419a3d9da08	FBI låg bakom anom
2021-06-08 10:36:36	5a831991-7348-4723-86a9-4d8246deb00d	A såg hela konferensen
2021-06-08 22:42:13	5a831991-7348-4723-86a9-4d8246deb00d	https://www.svt.se/nyheter/lokalt/uppsala/valkand-uppsalakriminell-gripen-i-spanien
2021-06-09 13:57:18	5a831991-7348-4723-86a9-4d8246deb00d	https://www.svt.se/nyheter/inrikes/det-har-vet-vi-om-de-gripna-i-sverige
2021-06-09 16:16:07	e619c539-8778-4e11-8270-62778ad35bb4	Grov penningtvätt

5 Sammanfattande slutord

Grunden till denna brukaranalys är den telefon med ANØM JID *4f3887* installerad i som beslagtas hemma hos Kojar vid hans frihetsberövande den 7 juni 2021. Det talar extremt starkt för att det är just Kojar som kommunicerat via den telefonen dels 7 minuter innan polisen kommer samt även under natten. Eftersom det vid den tidpunkten inte finns något som talar för annat än ordinarie brukare så talar det starkt för samma brukare över tid. Detta tillsammans med den tidigare gjorda brukaranalysen för EncroChat *tmtcash* med Kojar som sannolik brukare, har lett utredningen till de Sky ECC-konton som brukats av samma brukare som EncroChat *tmtcash* och/eller ANØM JID *4f3887* i tidsperioden mellan EncroChat och ANØM. Vilka Sky ECC-konton då också går att koppla till Kojar i kommunikation och positioneringar.

Sammantaget talar analysen starkt för att det är Kojar som brukat de krypterade kommunikationstjänsterna som denna analys innefattar under aktuella tidsperioder.

Polisen

Datum 2022-06-13

Händelsen 7 april 2020

Den 7 april 2020 kontrolleras Kojar Amin i Gottsunda, Uppsala på Hugo Alfvéns väg/Vårdsätravägen. Händelserapporten 5201-20200407-0513 påbörjas kl.21:51:32. En anmälan om *Förgripelse mot tjänsteman* upprättas vid kontrollen. Anmälan är skriven kl.23:57 2020-04-07 med tidsangivelse 2020-04-07 22:10.[1]

Poliser som var på plats verifierar att händelsen påbörjades i samband med att händelserapporten startades dvs. kl.21:51 och att kontrollen var ca 20-30 minuter. Under tiden som kontrollen pågick kan det inte uteslutas att en telefon har använts.[2]

Av de krypterade kommunikationstjänsterna som i ärendet kopplas till Kojar Amin är det EncroChat tmtcash och Sky ECC UETIRD som är i bruk vid den aktuella tidsperioden. Nedan ses de aktiva chattmeddelande (dvs. utgående chattar) från respektive krypterad kommunikationstjänst[3], som sker i närtid till kontrollen.

Message - Time	Message – Sender	Message – Receiver	Derived – Participants	Message - Text	Enhet
2020-04-07 20:27:26	UETIRD	1HOR34	1HOR34, UETIRD	Hur mkt är de exakt	Sky ECC
2020-04-07 21:46:26	tmtcash	harrisonford	tmtcash, harrisonford	Vit bmw	EncroChat
2020-04-07 22:08:28	tmtcash	harrisonford	tmtcash, harrisonford	Ska se	EncroChat
2020-04-07 22:16:12	tmtcash	harrisonford	tmtcash, harrisonford	Bror en sek	EncroChat
2020-04-07 22:16:38	tmtcash	harrisonford	tmtcash, harrisonford	Han e där	EncroChat
2020-04-07 22:17:25	UETIRD	1HOR34	1HOR34, UETIRD	Bfor	Sky ECC

[1] Anmälan K414399-20 Förgripelse mot tjänsteman , 2022-03-11. Sidan 4196 i Huvudprotokoll (FUP).
[2] PM, Omständigheter vid kontroll 7 april 2020, 2022-06-13
[3] Med aktivt chattmeddelande menas utgående trafik som kräver aktiv handling av brukaren.

Inga positioneringar för Sky ECC *UETIRD* finns för tidsperioden. Positionering finns däremot på EncroChat tmtcash kl.21:47 den 7 april 2020 mot basstationen *T2-KUNGSÄNGSLEDEN*. Detta är den sista positioneringen som finns i materialet aktuell dag gällande EncroChat *tmtcash*. På kartan nedan ses den positioneringen i förhållande till kontrollen som görs i och med påbörjad händelserapport kl.21:51.

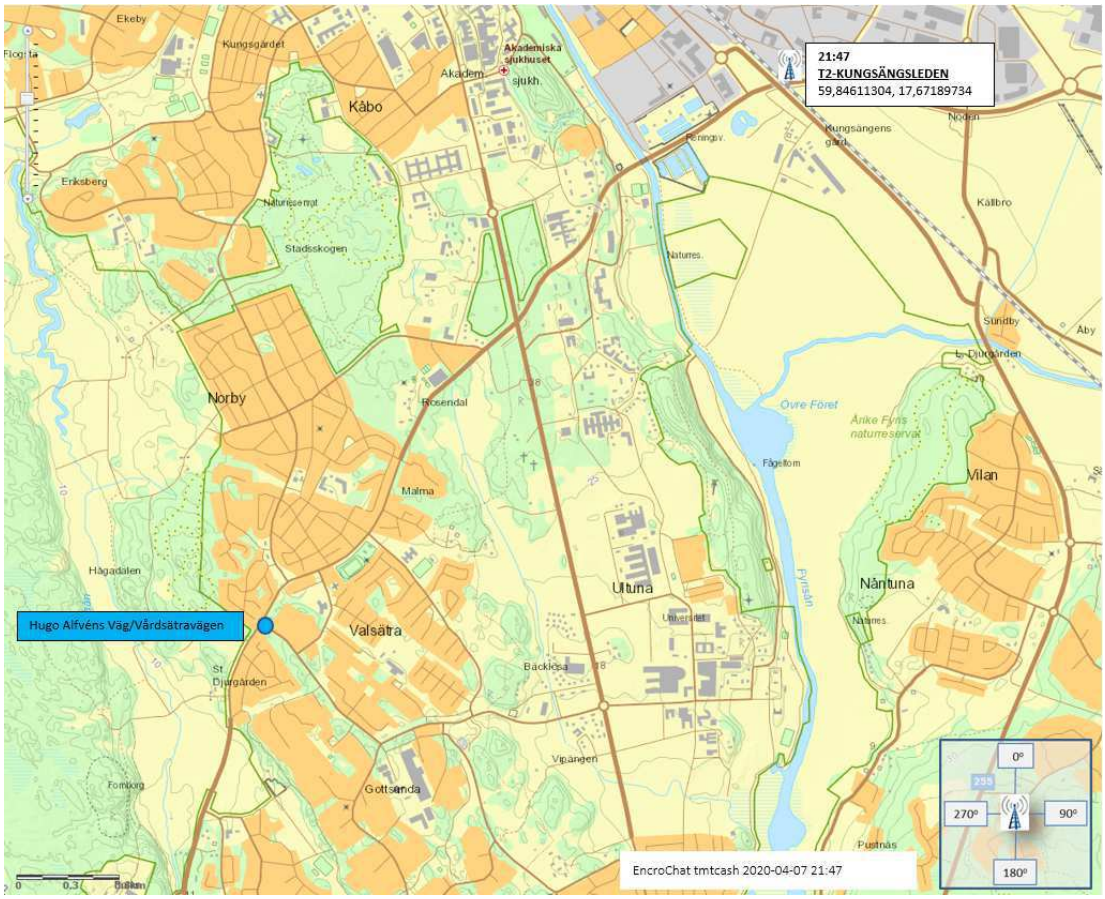

Polisen

Datum 2022-06-13

Chatt om Encro-telefon

I chatt den 12 april 2020 skriver EncroChat *tmtcash* om att hen blivit av med sina telefoner i ”förrgår” men att ”encron” ”låg i bilen”. Ingenstans under perioden 2020-04-08—2020-04-12 skriver EncroChat *tmtcash* om flera gånger polisen beslagtagit telefoner från hen utan det börjas skriva om det med start kl.2020-04-08 19:42.

Nedan visas första gången EncroChat *tmtcash* skriver om att polisen tagit hens telefoner.

Message - Time	Message - Send	Message - Receiv	Derived - Participan	Message - Text	Enhet
2020-04-08 19:41:30	kingwaffle	tmtcash	tmtcash, kingwaffle	Hej	EncroChat
2020-04-08 19:42:10	tmtcash	kingwaffle	tmtcash, kingwaffle	Hej	EncroChat
2020-04-08 19:42:18	kingwaffle	tmtcash	tmtcash, kingwaffle	Vatxör tog dom sky	EncroChat
2020-04-08 19:42:21	kingwaffle	tmtcash	tmtcash, kingwaffle	Bara så?	EncroChat
2020-04-08 19:42:22	tmtcash	kingwaffle	tmtcash, kingwaffle	Mena	EncroChat
2020-04-08 19:42:24	tmtcash	kingwaffle	tmtcash, kingwaffle	Sky o iphone	EncroChat
2020-04-08 19:42:28	tmtcash	kingwaffle	tmtcash, kingwaffle	Nej olaga hot	EncroChat
2020-04-08 19:42:30	kingwaffle	tmtcash	tmtcash, kingwaffle	Shiet	EncroChat
2020-04-08 19:42:33	kingwaffle	tmtcash	tmtcash, kingwaffle	Mot aina elr	EncroChat
2020-04-08 19:42:39	tmtcash	kingwaffle	tmtcash, kingwaffle	Aa men jag sa ej nått ens	EncroChat
2020-04-08 19:42:47	kingwaffle	tmtcash	tmtcash, kingwaffle	Jorungar fan	EncroChat

Nedan visas sen när EncroChat *tmtcash* skriver om att polisen tagit hens telefoner i ”förrgår”, det dock utan att det skrivits någonting om att detta ska ha skett ytterligare en gång sedan den 8 april 2020. Notera att EncroChat *tmtcash* skriver att just Encrotelefonen vid det tillfället hen blev av med sina ”lurar” låg i bilen.

Message - Time	Message - Send	Message - Receiv	Derived - Participan	Message - Text	Enhet
2020-04-12 12:47:16	tmtcash	farmajo	tmtcash, farmajo	Bror ja kan ej röra migmed mina lurar	EncroChat
2020-04-12 12:47:26	tmtcash	farmajo	tmtcash, farmajo	Snuten toh alla mina lurar i förrigår	EncroChat
2020-04-12 12:47:34	tmtcash	farmajo	tmtcash, farmajo	Förutom encro	EncroChat
2020-04-12 12:47:39	tmtcash	farmajo	tmtcash, farmajo	Den låg i bilen	EncroChat
2020-04-12 12:47:45	tmtcash	farmajo	tmtcash, farmajo	Därför jah svarar segt	EncroChat

Polisen

Datum 2022-06-14

Kojars flygresor i jmf med chattar

I nedanstående dokument ses de resor som utredningen har fått sig tillhanda angående registrerade flygresor på Kojar Amin under perioden 2020-2021.[1] För SAS har faktiska flygtider varit möjliga att kontrollera och dessa ses också för flighter med SAS. Noterbart är att tiden för ”Arrived” som SAS uppger är tiden när planet är på marken men att tiden inte är exakt utan kan bero på om exempelvis passagerare behöver åka buss till terminal.[2]

I samband med flygresan ses också chattar som sker innan avgång, i samband med flygresa och efter ankomst.

2020-02-08

PNR Record Locator	Passenger Last Name	Passenger First Name	PNR Booked Timestamp	Flight Code	Flight ETD	Flight Origin Airport	Flight ETA	Flight Destination Airport
TVLSLR	Amin	Kojar	2020-02-06 23:45	KL1108	2020-02-08 11:15	ARN	2020-02-08 13:20	AMS
Eftersom inheckningsfrekvens och säte återfinns i rådata bedöms det som sannolikt att biljetten har nyttjats.								

Den enda av de aktuella krypterade kommunikationstjänsterna som var i bruk vid tidpunkten för flygresan var Sky ECC UETIRD.

Utgående chatt för Sky ECC UETIRD som ses närmast innan avresa den 8 februari 2020 kl.13:20 och chatt som sker i samband med och/eller efter flygresan kl.13:20 ses nedan;

Message - Time	Message – Sender	Message – Receiver	Derived – Participants	Message - Text	Enhet
2020-02-05 18:50:49	UETIRD	1EC5D8	1EC5D8, UETIRD	Okej vi ses imorgon	Sky ECC
2020-02-08 14:41:54	UETIRD	1EC5D8	1EC5D8, UETIRD	Går de lösa 4 Ghost idag	Sky ECC

[1] Flygbokningar Kojar Amin, sid 1469-1470 i FUP, PIU Flyginformation, sid 1471 i FUP
[2] SAS - Kojars kontrollerade flygtider inkl. bilaga, 2022-06-14

2020-02-14

PNR Record Locator	Passenger Last Name	Passenger First Name	PNR Booked Timestamp	Flight Code	Flight ETD	Flight Origin Airport	Flight ETA	Flight Destination Airport
OXOYQY	Amin	Kojar	2020-02-13 12:04	D85050	2020-02-14 07:45	AGP	2020-02-14 12:05	ARN
Eftersom inheckningsfrekvens och säte återfinns i rådata bedöms det som sannolikt att biljetten har nyttjats.								

Den enda av de aktuella krypterade kommunikationstjänsterna som var i bruk vid tidpunkten för flygresan var Sky ECC UETIRD.

Utgående chatt för Sky ECC UETIRD som ses närmast innan avresa den 14 februari 2020 kl.07:45 och chatt som sker i samband med och/eller efter flygresan kl.12:05 ses nedan;

Message - Time	Message – Sender	Message – Receiver	Derived – Participants	Message - Text	Enhet
2020-02-08 19:54:43	UETIRD	1EC5D8	1EC5D8, UETIRD	Jag är inte i Sverige	Sky ECC
2020-02-14 17:52:42	UETIRD	1EC5D8	1EC5D8, UETIRD	Tja	Sky ECC

2020-03-14

PNR Record Locator	Passenger Last Name	Passenger First Name	PNR Booked Timestamp	Flight Code	Flight ETD	Flight Origin Airport	Flight ETA	Flight Destination Airport
TNYNQC	Amin	Kojar	2020-03-13 13:58	D85555	2020-03-14 13:30	ARN	2020-03-14 13:55	BCN
Eftersom inheckningsfrekvens och säte återfinns i rådata bedöms det som sannolikt att biljetterna har nyttjats.								

Den enda av de aktuella krypterade kommunikationstjänsterna som var i bruk vid tidpunkten för flygresan var Sky ECC UETIRD.

Utgående chatt för Sky ECC UETIRD som ses närmast innan avresa den 14 mars 2020 kl.13:30 och chatt som sker i samband med och/eller efter flygresan kl.13:55 ses nedan;

Message - Time	Message – Sender	Message – Receiver	Derived – Participants	Message - Text	Enhet
2020-03-12 19:24:25	UETIRD	1EC5D8	1EC5D8, UETIRD	6 min	Sky ECC
2020-03-16 16:59:53	UETIRD	1EC5D8	1EC5D8, UETIRD	Nina sporgadh	Sky ECC

2020-03-15

PNR Record Locator	Passenger Last Name	Passenger First Name	PNR Booked Timestamp	Flight Code	Flight ETD	Flight Origin Airport	Flight ETA	Flight Destination Airport
TNYNQC	Amin	Kojar	2020-03-13 13:58	D85554	2020-03-15 15:15	BCN	2020-03-15 19:00	ARN
Eftersom inheckningsfrekvens och säte återfinns i rådata bedöms det som sannolikt att biljetterna har nyttjats.								

Den enda av de aktuella krypterade kommunikationstjänsterna som var i bruk vid tidpunkten för flygresan var Sky ECC UETIRD.

Utgående chatt för Sky ECC UETIRD som ses närmast innan avresa den 15 mars 2020 kl.15:15 och chatt som sker i samband med och/eller efter flygresan kl.19:00 ses nedan;

Message - Time	Message – Sender	Message – Receiver	Derived – Participants	Message - Text	Enhet
2020-03-12 19:24:25	UETIRD	1EC5D8	1EC5D8, UETIRD	6 min	Sky ECC
2020-03-16 16:59:53	UETIRD	1EC5D8	1EC5D8, UETIRD	Nina sporgadh	Sky ECC

2020-07-20

PNR Record Locator	Passenger Last Name	Passenger First Name	PNR Booked Timestamp	Flight Code	Flight ETD	Flight Origin Airport	Flight ETA	Flight Destination Airport
RZCA5O	Amin	Kojar	2020-07-19 18:43	DY0805	2020-07-20 13:00	ARN	2020-07-20 14:00	OSL
RZCA5O	Amin	Kojar	2020-07-19 18:43	DY1802	2020-07-20 14:40	OSL	2020-07-20 18:45	AGP
Eftersom inheckningsfrekvens och säte återfinns i rådata bedöms det som sannolikt att biljetten har nyttjats.								

Den enda av de aktuella krypterade kommunikationstjänsterna som var i bruk vid tidpunkten för flygresan var Sky ECC UETIRD.

Utgående chatt för Sky ECC UETIRD som ses närmast innan avresa den 20 juli 2020 kl.13:00 och chatt som sker i samband med och/eller efter flygresan kl.18:45 ses nedan;

Message - Time	Message – Sender	Message – Receiver	Derived – Participants	Message - Text	Enhet
2020-07-20 12:13:46	UETIRD	1HOR34	1HOR34, UETIRD	Kör	Sky ECC
2020-07-21 23:28:17	UETIRD	1HOR34	1HOR34, UETIRD	När skrev du	Sky ECC

2020-10-13

PNR Record Locator	Passenger Last Name	Passenger First Name	PNR Booked Timestamp	Flight Code	Flight ETD	Flight Origin Airport	Flight ETA	Flight Destination Airport
UTTWMG	Amin	Kojar	2020-10-12 21:38	SK6003	2020-10-13 08:30	ARN	2020-10-13 13:00	AGP
Eftersom inheckningsfrekvens och säte återfinns i rådata bedöms det som sannolikt att biljetten har nyttjats.								

SAS har i svarat att flighten SK6003 ”Took off” kl.08:59 – Arrived kl.13:00.[3]

Den enda av de aktuella krypterade kommunikationstjänsterna som var i bruk vid tidpunkten för flygresan var Sky ECC UETIRD.

Utgående chatt för Sky ECC UETIRD som ses närmast innan avresa den 13 oktober 2020 kl.08:30 och chatt som sker i samband med och/eller efter flygresan kl.13:00 ses nedan;

Message - Time	Message – Sender	Message – Receiver	Derived – Participants	Message - Text	Enhet
2020-10-12 21:29:43	UETIRD	UETIRD:26	1hor34, bfve91, q9v1r5, uetird	När har du bett om pengar????	Sky ECC
2020-10-14 10:44:26	UETIRD	UETIRD:34	1hor34, ifujt0, uetird	Perfekt	Sky ECC

2020-10-16

PNR Record Locator	Passenger Last Name	Passenger First Name	PNR Booked Timestamp	Flight Code	Flight ETD	Flight Origin Airport	Flight ETA	Flight Destination Airport
WSHOXY	Amin	Kojar	2020-10-13 13:12	SK6004	2020-10-16 11:15	AGP	2020-10-16 15:30	ARN
Eftersom inheckningsfrekvens och säte återfinns i rådata bedöms det som sannolikt att biljetten har nyttjats.								

SAS har i svarat att flighten SK6004 ”Took off” kl.11:27 - Arrived kl.15:30.[4]

Den enda av de aktuella krypterade kommunikationstjänsterna som var i bruk vid tidpunkten för flygresan var Sky ECC UETIRD.

Utgående chatt för Sky ECC UETIRD som ses närmast innan avresa den 16 oktober 2020 kl.11:15 och chatt som sker i samband med och/eller efter flygresan kl.15:30 ses nedan;

Message - Time	Message – Sender	Message – Receiver	Derived – Participants	Message - Text	Enhet
2020-10-15 23:41:45	UETIRD	UETIRD:26	1hor34, bfve91, q9v1r5, uetird	Med vadå?	Sky ECC
2020-10-16 18:40:17	UETIRD	UETIRD:26	1hor34, bfve91, q9v1r5, uetird	Hej Wolf	Sky ECC

[3] SAS - Kojars kontrollerade flygtider, 2022-06-14

[4] SAS - Kojars kontrollerade flygtider, 2022-06-14

2020-11-30

PNR Record Locator	Passenger Last Name	Passenger First Name	PNR Booked Timestamp	Flight Code	Flight ETD	Flight Origin Airport	Flight ETA	Flight Destination Airport
LKG78U	Amin	Kojar	2020-11-29 21:03	SK1428	2020-11-30 22:55	CPH	2020-12-01 00:05	ARN
Eftersom inheckningsfrekvens och säte återfinns i rådata bedöms det som sannolikt att biljetten har nyttjats.								

SAS har i svarat att flighten SK1428 ”Took off” kl.23:24 – Arrived kl.00:05.[5]

Den enda av de aktuella krypterade kommunikationstjänsterna som var i bruk vid tidpunkten för flygresan var Sky ECC 3B7G45.

Utgående chatt för Sky ECC 3B7G45 som ses närmast innan avresa den 30 november 2020 kl.22:55 och chatt som sker i samband med och/eller efter flygresan den 1 december 2020 kl.00:05 ses nedan;

Message - Time	Message – Sender	Message – Receiver	Derived – Participants	Message - Text	Enhet
2020-11-30 22:52:53	3B7G45	109801	109801, 3B7G45	De för han inte har cash	Sky ECC
2020-11-30 23:02:51	3B7G45	1HOR34	1HOR34, 3B7G45	Hhahaa	Sky ECC
2020-11-30 23:03:53	3B7G45	1HOR34	1HOR34, 3B7G45	Aa vet	Sky ECC
2020-11-30 23:04:16	3B7G45	1HOR34	1HOR34, 3B7G45	Har narkbanken fått 100 omdömen	Sky ECC
2020-11-30 23:04:39	3B7G45	1HOR34	1HOR34, 3B7G45	Hur mkt har dom.fått	Sky ECC
2020-11-30 23:04:46	3B7G45	1HOR34	1HOR34, 3B7G45	Ja men asså slut betyg	Sky ECC
2020-11-30 23:04:48	3B7G45	1HOR34	1HOR34, 3B7G45	100+?	Sky ECC
2020-11-30 23:08:03	3B7G45	1HOR34	1HOR34, 3B7G45	Okok	Sky ECC
2020-11-30 23:08:16	3B7G45	1HOR34	1HOR34, 3B7G45	Ja tar över PK från imorgon igen	Sky ECC
2020-11-30 23:08:20	3B7G45	109801	109801, 3B7G45	Okej	Sky ECC
2020-11-30 23:09:37	3B7G45	109801	109801, 3B7G45	Ja kan be min it kille	Sky ECC
2020-11-30 23:09:39	3B7G45	109801	109801, 3B7G45	Förklara vad de är	Sky ECC
2020-11-30 23:09:42	3B7G45	109801	109801, 3B7G45	När ja landar	Sky ECC
2020-11-30 23:10:12	3B7G45	109801	109801, 3B7G45	Prova skicka 165k kolla om de går	Sky ECC
2020-11-30 23:10:32	3B7G45	109801	109801, 3B7G45	Of	Sky ECC
2020-11-30 23:10:35	3B7G45	109801	109801, 3B7G45	Knas kollar	Sky ECC
2020-11-30 23:10:39	3B7G45	109801	109801, 3B7G45	A riks	Sky ECC
2020-11-30 23:10:46	3B7G45	109801	109801, 3B7G45	Har du seed	Sky ECC
2020-11-30 23:10:48	3B7G45	109801	109801, 3B7G45	Sparad?	Sky ECC
2020-11-30 23:11:18	3B7G45	109801	109801, 3B7G45	Vems är de då bror	Sky ECC
2020-11-30 23:11:24	3B7G45	109801	109801, 3B7G45	A men har du	Sky ECC
2020-11-30 23:11:30	3B7G45	109801	109801, 3B7G45	Seed	Sky ECC
2020-11-30 23:11:33	3B7G45	109801	109801, 3B7G45	Sparad	Sky ECC
2020-11-30 23:11:39	3B7G45	109801	109801, 3B7G45	På nån av plånböckerna där cashen ligger	Sky ECC
2020-11-30 23:11:40	3B7G45	109801	109801, 3B7G45	Aa	Sky ECC
2020-11-30 23:13:40	3B7G45	109801	109801, 3B7G45	Det är om du förlorar plånboken	Sky ECC
2020-11-30 23:13:47	3B7G45	109801	109801, 3B7G45	Så kan du återskapa det	Sky ECC
2020-11-30 23:14:00	3B7G45	109801	109801, 3B7G45	Okej	Sky ECC
2020-11-30 23:14:12	3B7G45	109801	109801, 3B7G45	Okej skriver till min kille	Sky ECC
2020-11-30 23:14:17	3B7G45	109801	109801, 3B7G45	Skriver när ja e framme	Sky ECC
2020-12-01 00:14:44	3B7G45	1HOR34	1HOR34, 3B7G45	Aa ta bort 2g tjack	Sky ECC

[5] SAS - Kojars kontrollerade flygtider, 2022-06-14

2021-01-24

PNR Record Locator	Passenger Last Name	Passenger First Name	PNR Booked Timestamp	Flight Code	Flight ETD	Flight Origin Airport	Flight ETA	Flight Destination Airport
RDFP9Y	Amin	Kojar	2021-01-22 10:25	SK1583	2021-01-24 06:45	ARN	2021-01-24 11:10	AGP
Eftersom inheckningsfrekvens och säte återfinns i rådata bedöms det som sannolikt att biljetten har nyttjats.								

SAS har i svarat att flighten SK1583 ”Took off” kl.07:16 – Arrived kl.11:16.[6]

Den enda av de aktuella krypterade kommunikationstjänsterna som var i bruk vid tidpunkten för flygresan var Sky ECC 3B7G45.

Utgående chatt för Sky ECC 3B7G45 som ses närmast innan avresa den 24 januari 2021 kl.06:45 och chatt som sker i samband med och/eller efter flygresan kl.11:10 ses nedan;

Message - Time	Message – Sender	Message – Receiver	Derived – Participants	Message - Text	Enhet
2021-01-23 19:47:50	3B7G45	BFN9JS	3B7G45, BFN9JS	Den e topp topp va	Sky ECC
2021-01-24 11:20:41	3B7G45	1HOR34	1HOR34, 3B7G45	Hej	Sky ECC

2021-01-28

PNR Record Locator	Passenger Last Name	Passenger First Name	PNR Booked Timestamp	Flight Code	Flight ETD	Flight Origin Airport	Flight ETA	Flight Destination Airport
PUROST	Amin	Kojar	2021-01-26 15:42	SK1584	2021-01-28 11:10	AGP	2021-01-28 15:35	ARN
Eftersom inheckningsfrekvens och säte återfinns i rådata bedöms det som sannolikt att biljetten har nyttjats.								

SAS har i svarat att flighten SK1584 ”Took off” kl. 11:51 – Arrived kl.15:47.[7]

Den enda av de aktuella krypterade kommunikationstjänsterna som var i bruk vid tidpunkten för flygresan var Sky ECC 3B7G45.

Utgående chatt för Sky ECC 3B7G45 som ses närmast innan avresa den 24 januari 2021 kl.06:45 och chatt som sker i samband med och/eller efter flygresan kl.11:10 ses nedan;

Message - Time	Message – Sender	Message – Receiver	Derived – Participants	Message - Text	Enhet
2021-01-28 10:57:50	3B7G45	1HOR34	1HOR34, 3B7G45	Har folk släppt?	Sky ECC
2021-01-28 11:26:23	3B7G45	1HOR34	1HOR34, 3B7G45	Ja kmr va lite off till 15.30	Sky ECC
2021-01-28 11:26:49	3B7G45	1HOR34	1HOR34, 3B7G45	Men håll koll på släppen osv.	Sky ECC
2021-01-28 11:45:16	3B7G45	1HOR34	1HOR34, 3B7G45	Har folk	Sky ECC
2021-01-28 11:45:17	3B7G45	1HOR34	1HOR34, 3B7G45	Släppt?	Sky ECC
2021-01-28 11:50:04	3B7G45	1HOR34	1HOR34, 3B7G45	Ingen va?	Sky ECC
2021-01-28 11:50:51	3B7G45	1HOR34	1HOR34, 3B7G45	Okej	Sky ECC

[6] SAS - Kojars kontrollerade flygtider, 2022-06-14

[7] SAS - Kojars kontrollerade flygtider, 2022-06-14

Message - Time	Message – Sender	Message – Receiver	Derived – Participants	Message - Text	Enhet
2021-01-28 11:51:00	3B7G45	1HOR34	1HOR34, 3B7G45	För tidigt än	Sky ECC
2021-01-28 11:51:26	3B7G45	1HOR34	1HOR34, 3B7G45	Okej bror	Sky ECC
2021-01-28 11:51:41	3B7G45	1HOR34	1HOR34, 3B7G45	Ta upp de me han	Sky ECC
2021-01-28 15:36:23	3B7G45	1HOR34	1HOR34, 3B7G45	Hur går de	Sky ECC

2021-02-06

PNR Record Locator	Pas-senger Last Name	Passenger First Name	PNR Booked Timestamp	Flight Code	Flight ETD	Flight Origin Airport	Flight ETA	Flight Desti-nation Airport
U8JY7P	Amin	Kojar	2021-02-01 19:56	SK1583	2021-02-06 06:00	ARN	2021-02-06 10:25	AGP
Eftersom inheckningsfrekvens och säte återfinns i rådata bedöms det som sannolikt att biljetten har nyttjats.								

SAS har i svarat att flighten SK1583 ”Took off” kl.06:28 – Arrived kl.10:37.[8]

Den enda av de aktuella krypterade kommunikationstjänsterna som var i bruk vid tidpunkten för flygresan var Sky ECC 3B7G45.

Utgående chatt för Sky ECC 3B7G45 som ses närmast innan avresa den 6 februari 2021 kl.06:00 och chatt som sker i samband med och/eller efter flygresan kl.10:25 ses nedan;

Message - Time	Message – Sender	Message – Receiver	Derived – Participants	Message - Text	Enhet
2021-02-06 06:05:31	3B7G45	1HOR34	1HOR34, 3B7G45	Tja	Sky ECC
2021-02-06 10:34:33	3B7G45	XEWZBR	3B7G45, XEWZBR	Hmm	Sky ECC

[8] SAS - Kojars kontrollerade flygtider, 2022-06-14

2021-04-08

PNR Record Locator	Passenger Name	Flight Code	Time	City, DEP	Time	City, ARR	Status
OAYIGO	Kojar Amin	SK6004	2021-04-08 11:15	Malaga	2021-04-08 16:13	Stockholm	Bekräftat ombord

SAS har i svarat att flighten SK6004 ”Took off” kl.12:11 - Arrived 16:17.[9]

Den enda av de aktuella krypterade kommunikationstjänsterna som var i bruk vid tidpunkten för flygresan var ANØM JID 4f3887.

Utgående chatt för ANØM JID 4f3887 som ses närmast innan avresa den 8 april 2021 kl.11:15 och chatt som sker i samband med och/eller efter flygresan kl.16:13 ses nedan;

Message - Time	Message – Sender	Message – Receiver	Derived – Participants	Message - Text	Enhet
2021-04-08 10:59:52	4f3887	marketengine	4f3887, marketengine	Inte ett enda fs konto kommer få va uppe	ANØM
2021-04-08 11:43:05	4f3887	3m2d2q3svihox3	nevereasy, 4f3887, marketengine	Hur går det?	ANØM
2021-04-08 11:46:16	4f3887	3m2d2q3svihox3	nevereasy, 4f3887, marketengine	Okej, införskaffades en vakuum maskin?	ANØM
2021-04-08 12:00:12	4f3887	3m2d2q3svihox3	nevereasy, 4f3887, marketengine	Ja gör de, nästa gång vet du att man inte tar jobb man inte klarar av.	ANØM
2021-04-08 12:00:20	4f3887	3m2d2q3svihox3	nevereasy, 4f3887, marketengine	Posta allt innan tömning	ANØM
2021-04-08 17:24:41	4f3887	3m2d2q3svihox3	nevereasy, 4f3887, marketengine	Dom ska betala	ANØM

[9] SAS - avgångstid 8 april 2021, 2022-06-13

2021-05-23

PNR Record Locator	Passenger Last Name	Passenger First Name	PNR Booked Timestamp	Flight Code	Flight ETD	Flight Origin Airport	Flight ETA	Flight Destination Airport
W8D2IM	AMIN	KOJAR	2021-05-21 20:36	SK1583	2021-05-23 16:15	ARN	2021-05-23 20:40	AGP
Kommentar: Säte och incheckning finns. Sannolikt använts.								

SAS har i svarat att flighten SK1583 ”Took off” kl.16:38 – Arrived kl.20:50.[10]

Den enda av de aktuella krypterade kommunikationstjänsterna som var i bruk vid tidpunkten för flygresan var ANØM JID 4f3887.

Utgående chatt för ANØM JID 4f3887 som ses närmast innan avresa den 23 maj 2021 kl.16:15 och chatt som sker i samband med och/eller efter flygresan kl.20:40 ses nedan;

Message - Time	Message – Sender	Message – Receiver	Derived – Participants	Message - Text	Enhet
2021-05-23 11:06:46	4f3887	marketengine	4f3887, marketengine	?	ANØM
2021-05-23 21:36:48	4f3887	marketengine	4f3887, marketengine	Tja	ANØM

2021-05-31

PNR Record Locator	Passenger Last Name	Passenger First Name	PNR Booked Timestamp	Flight Code	Flight ETD	Flight Origin Airport	Flight ETA	Flight Destination Airport
V96R47	AMIN	KOJAR	2021-05-30 21:50	SK6004	2021-05-31 21:00	AGP	2021-06-01 01:15	ARN
Kommentar: Säte, incheckning och bagage finns. Sannolikt använts.								

SAS har i svarat att flighten SK6004 ”Took off” kl.21:07 – Arrived kl.01:14+1.[11]

Den enda av de aktuella krypterade kommunikationstjänsterna som var i bruk vid tidpunkten för flygresan var ANØM JID 4f3887.

Utgående chatt för ANØM JID 4f3887 som ses närmast innan avresa den 31 maj 2021 kl.21:00 och chatt som sker i samband med och/eller efter flygresan den 1 juni 2021 kl.01:15 ses nedan;

Message - Time	Message – Sender	Message – Receiver	Derived – Participants	Message - Text	Enhet
2021-06-01 18:58:36	4f3887	cd7a6e	cd7a6e, 4f3887	Yes	ANØM
2021-06-02 17:08:44	4f3887	cd7a6e	cd7a6e, 4f3887	Bra tack själv då	ANØM

[10] SAS - Kojars kontrollerade flygtider, 2022-06-14
[11] SAS - Kojars kontrollerade flygtider, 2022-06-14

Polisen

Datum 2022-05-24

Följande rättelse skall beaktas vid läsandet av Brukaranalys_Kojar Amin. Hänvisning sker till sidnumreringen i *Tilläggsprotokoll 220405.*

Sidan 20 i *Tilläggsprotokoll 220405*

Nedan rödmarkerat i chatt från sidan 20 i Tilläggsprotokoll 220405 gällande Kojars brukaranalys skall korrekt tid vara 15:10:32 och inte 17:10:32 som det står nu. Nedan ses korrekt chatt-tabell.

Message - Time	Message - Sender	Message - Receiver	Derived - Participants	Message - Text	Enhet
2020-05-11 15:10:32	tmtcash	stressedplane	tmtcash, stressedplane	💯 💯 💯 de jag nu bror ddn unga	EncroChat

Polisen

Kvittenslista

för mottagande av föremål

Mottagare	Utlämnad till ombud för mottagaren
Philip Gilliland	Nej 7/3
Utlämnat av	**Utlämningsställe**
Johansson, Svempa	6. BESLAGSGRUPPEN - ANNEXET Knivstagatan 16 75003 Uppsala Tel: 114 14

Föremålspunkter

Mobiltelefon (1 st)

2020-5000-BG20474-1

Fabrikat : Apple
Modell : Iphone
Märkning : idealofsweden
Färg : Svart
Anteckningar: blommigt skal

Mobiltelefon (1 st)

2020-5000-BG20474-2

Fabrikat : Vsmart
Färg : Svart
Anteckningar: svart skal

Skor (2 st)

2020-5000-BG20474-3

Fabrikat : Nike
Typ : träningssko
Modell : air
Storlek : 43
Färg : svart

Datum för utlämnandet

2020-05-06

Philip Faraghi

Mottagare - namnteckning

Legitimationssätt

☐ KK ☐ ID ☒ Pass ☐ Annat

Dnr 97.0326-8154

Philip, Faraghi-Gilliland

Nummer på ID-handling

passnr: 88387777
Svenska Pass

20-05-06

Polisen

PM

Fordonsstopp 2020-07-30

Signerad av

Signerad datum

Enhet
Region Mitt, Grova brott 2 PO Uppsala

Diarienr
5000-K919695-20

Uppgiftslämnare	Datum	Tid
Krantz, Birgitta	2023-02-21	14:36

Beslag verkställt	Material för analys
Nej	Nej

Mottaget	Mottaget datum	Tid

Sätt på vilket uppgift lämnats

Upprättad av
Birgitta Krantz

Involverade personer	Personnummer/Orgnr	Roll
Faraghi Gilliland, Philip		Berörd person

Uppgiften avser
PM gällande omständigheter vid fordonsstopp av FNE007 och Philip Gilliland.

Uppgift
Se bilaga.

I gruppchatt EFXDP0:3 2020-07-30 skriver Gilliland-Q0ZFLZ kl 05:25:20 att han blev stoppad utanför och kl 05:46:03 skriver han att det var utanför Key.

Message Timestamp	Message From Id	Chat Title	Message	Nr
2020-07-30 05:25:20+0200	Q0ZLFZ	EFXDP0:3	Fan dom stoppa mig utanför	22031
2020-07-30 05:27:41+0200	Q0ZLFZ	EFXDP0:3	Bror Omar kan du inte fixa inlogg till Uppsala tidning	22032
2020-07-30 05:39:42+0200	X4XMNT	EFXDP0:3	Utanför hemmet?	22033
2020-07-30 05:46:03+0200	Q0ZLFZ	EFXDP0:3	Nej utanför key	22034

Enligt HR 5201-20200730-0104 startade en trafikkontroll kl 05:12 för patrull 21-1420 på adress Vaksalagatan- Brillinge i Uppsala.

HR 5201-20200730-0107 startade kl 05:27, relaterat till HR 5201-20200730-0104.

I detta HR registreras en kontroll av Philip Gilliland som förare i LB FNE007. En kontroll enligt PL19§ och PL20a§ registrerades kl 05:28, adress som ovan.

Vid kontroll av säkerhetsloggarna för de ingripande poliserna framkom följande:

2020-07-30 kl 05:12:33 görs första slagningen på LB FNE007 av pa Nyberg.

2020-07-30 kl 05:12:35 görs en första slagning på pnr 931221, J Andersson, ägare till LB FNE007, av pa Nyberg.

2020-07-30 kl 05:17:10 görs en slagning på LB FNE007 av pa Friberg.

Därefter är det paus i slagningar på aktuellt fordon.

2020-07-30 kl 05:25:45 görs en slagning på LB FNE007 av pa Lindgren.

2020-07-30 kl 05:26:09 görs en första slagning på 970326-8194, Philip Gilliland, av pa Friberg.

Omständigheter om aktuellt fordonsstopp redovisades av patrullen i ett underrättelseuppslag av pa Lindgren, daterat 2020-07-30 kl 05:15, adress Smedjevägen 2, Uppsala.



Smedjevägen är infartsväg till Brillinge från Vaksalagatan. Röd punkt visar adress Smedjevägen 2.

Av uppslaget framgår sammanfattningsvis att patrullen höll på med att upprätta en hastighetskontroll på Vaksalagatan, i höjd med Brillinge, när LB FNE007 med föraren Philip Gilliland kom körandes ut från Brillinge.

Fordonet stoppades och Gilliland uppgav att han precis släppt av en vän i Brillinge. PL19 och PL20a § genomförs. Han loggar in på ”mina vårdkontakter” och uppvisar recept på Imovan då det ligger en karta Imovan i ett fack på förardörren.

Efter ett tag kom Gilliland tillbaka till Brillinge och sa att hans vän glömt sin telefon i bilen.

Se bilagor.

Rapport genererad den:
2021-09-20 15:27:51
Rapport genererad av:
NT565292

Utökad Rapport / E-Arkiv

Polismyndigheten

Händelserapport - STORM

- Grunduppgifter

Myndighet: Polismyndigheten
Region: 5201(Mitt)
Källsystem: STORM
HR-nummer: 5201-20200730-0104
Registreringsdatum: 2020-07-30 05:12:26
Initial händelsekod: 3007 TRAFIKKONTROLL.
Övrig info: TRAFIKKONTROLL
Slutlig händelsekod: 3007 TRAFIKKONTROLL.
Områdekod: 520210,UPPS/KNIV,PO UPPS
Prioritet: 3 NÄRTID
Operatörskod: 062947
Personal id: 100364
Patrull: 21-1420
Åtkomstskydd: Nej

- Åtgärdskod

Åtgärdskod 1: 123 UTFÖRT
Åtgärdskod 2: R300 KLAR FÖR AVSLUT

- Adressinformation

Platsobjekt:
AlarmObjekt:
VAKSALAGATAN 0

75445
BRILLINGE, UPPSALA

- Anmälarinformation

Anmälarens E-post:
Anmälarens födelsedatum:
Anmälarens kön:
Anmälarens namn:
Anmälare återkopplingsadress:
Anmälarens postkod:
Anmälarens telefon:
Anmälningssätt: EGET
Anteckningar:
Tilläggsinformation: 21-1420
Anmälare återkoppling:

- Patrullaktivitet

Patrull	Tid	Händelse	Personal id/Operatörskod
21-1420	2020-07-30 05:12:27	Påbörjat uppdrag	103739/ 067975 100400/ 057242 100546/ 058568
Information: , ,			
21-1420	2020-07-30 05:12:27	Beordrad	103739/ 067975 100400/ 057242 100546/ 058568
Information: , ,			
21-1420	2020-07-30 05:12:27	Ledig	103739/ 067975 100400/ 057242 100546/ 058568
Information: BEGÄRT EGET HR RLC52-126 5201-20200730-0104			
21-1420	2020-07-30 05:12:30	Påbörjat uppdrag	103739/ 067975 100400/ 057242 100546/ 058568
Information: MEDDELANDE SÄNT 057242 [redacted] 0; 0 5201-20200730-0104			

21-1420 2020-07-30 05:12:30 Påbörjat uppdrag 103739/ 067975
100400/ 057242
100546/ 058568

Information: MEDDELANDE SÄNT 067975 [redacted] 0; 0 5201-20200730-0104

21-1420 2020-07-30 05:12:30 Påbörjat uppdrag 103739/ 067975
100400/ 057242
100546/ 058568

Information: MEDDELANDE SÄNT 0; 0 5201-20200730-0104

21-1420 2020-07-30 05:12:30 Påbörjat uppdrag 103739/ 067975
100400/ 057242
100546/ 058568

Information: MEDDELANDE SÄNT 058568 [redacted] 0; 0 5201-20200730-0104

21-1420 2020-07-30 05:12:53 Påbörjat uppdrag 103739/ 067975
100400/ 057242
100546/ 058568

Information: VAKSALAGATAN, BRILLINGE, UPPSALA

21-1420 2020-07-30 05:48:58 Klar_på_plats 103739/ 067975
100400/ 057242
100546/ 058568

Information: VAKSALAGATAN, BRILLINGE, UPPSALA

21-1420 2020-07-30 05:48:59 Ledig 103739/ 067975
100400/ 057242
100546/ 058568

Information:

- Relationer

-- Fordon

Reg.nr	Tillverkare	Modell	Färg	Fordonsår	Fordonsslag	Koppling	Kommentar

-- Person

Namn	Efternamn	Personnummer	Samband	Kommentar

-- K-nummer

Information	Datum	Tid

-- PUM-A

Information	Datum	Tid

-- Pärnr

Pärnr	Information	Datum	Tid

-- Relaterade HR

Information	Datum	Tid
5201-20200730-0107 KOPIERAD AV OPERATÖR 2SABE	2020-07-30	05:27:37

-- Extern

Kategori	Typ	Namn	Kommentar	Org	Postnr	Tel	Fax	Adress

- Tid/Datum

Datum	Tid	Händelse
2020-07-30	05:12:26	Påbörjad HR
2020-07-30	05:12:26	Parkerad
2020-07-30	05:12:26	Registrerad
2020-07-30	05:12:27	Beordrad
2020-07-30	05:12:27	Påbörjat uppdrag
2020-07-30	05:48:58	Klar på plats

2020-07-30	05:48:59	Klar
2020-07-30	05:49:02	Åtgärdskodad
2020-07-30	05:52:06	Avslutad

- Fritext

Datum	Tid	Personal id	Operatörskod	Fritext	Arbetsstation	Kategori
2020-07-30	05:12:27	100364	2CEFR	21-1420 BEGÄRT EGET HR	RLC52-126	Systeminformation
2020-07-30	05:12:27	100364	2CEFR	21-1420 Påbörjat uppdrag	RLC52-126	Systeminformation
2020-07-30	05:27:37	5679	2SABE	Relation: 5201-20200730-0107 KOPIERAD AV OPERATÖR 2SABE	RLC52-127	Systeminformation
2020-07-30	05:48:58	102831	2RAFA	21-1420 Klar_på_plats	RLC52-132	Systeminformation
2020-07-30	05:48:59	102831	2RAFA	21-1420 Ledig	RLC52-132	Systeminformation
2020-07-30	05:49:02	102831	2RAFA	Åtgärdskod: 123, R300	RLC52-132	Åtkomstskydd
2020-07-30	05:49:02	102831	2RAFA	(RLC)	RLC52-132	Systeminformation
2020-07-30	05:52:06	4357	2JOMA	Gripna Omhä Övr.fb.	RLC52-121	Åtkomstskydd
2020-07-30	05:52:06	4357	2JOMA	5201-20200730-0104 AVSLUTAD	RLC52-121	Åtkomstskydd

- Tilläggstext

Datum	Tid	Personal id	Operatörskod	Arbetsstation	Fritext
2020-07-30	05:12:30	100000		SYSAWSRV	HR SKICKAT TILL: 21-1420(067975[redacted]), 21-1420(058568[redacted]), 21-1420(057242[redacted]), 21-1420( ): 0; 0

- Förteckning berörd personal

Namn	Personalid	U-nummer	Operatör	Användarnamn	Relation
[redacted]	100364	u0062947	062947	2CEFR	Fritext, Upprättad av
[redacted]	5679	U0058582	058582	2SABE	Fritext
[redacted]	102831	U0069027	069027	2RAFA	Fritext
[redacted]	4357	U0000654	000654	2JOMA	Fritext
SYSTEM SYSTEM	100000	SYSTEM	SYSTEM	SYSTEM	Tilläggstext
[redacted]	103739	U0067975	067975	067975	Patrull
[redacted]	100400	u0057242	057242	057242	Patrull
[redacted]	100546	u0058568	058568	058568	Patrull

Rapport genererad den:
2021-09-20 15:27:52
Rapport genererad av:
NT565292

Utökad Rapport / E-Arkiv

Polismyndigheten

Händelserapport - STORM

- Grunduppgifter

Myndighet: Polismyndigheten
Region: 5201(Mitt)
Källsystem: STORM
HR-nummer: 5201-20200730-0107
Registreringsdatum: 2020-07-30 05:27:37
Initial händelsekod: 8001 KONTROLL PERSON/FORDON
Övrig info: TRAFIKKONTROLL
Slutlig händelsekod: 8001 KONTROLL PERSON/FORDON
Områdekod: 520210,UPPS/KNIV,PO UPPS
Prioritet: 3 NÄRTID
Operatörskod: 058582
Personal id: 5679
Patrull:
Åtkomstskydd: Nej

- Åtgärdskod

Åtgärdskod 1: 104 EJ BROTT
Åtgärdskod 2: R300 KLAR FÖR AVSLUT

- Adressinformation

Platsobjekt:
AlarmObjekt:
VAKSALAGATAN 0

75445
BRILLINGE, UPPSALA

- Anmälarinformation

Anmälarens E-post:
Anmälarens födelsedatum:
Anmälarens kön:
Anmälarens namn:
Anmälare återkopplingsadress:
Anmälarens postkod:
Anmälarens telefon:
Anmälningssätt: EGET
Anteckningar:
Tilläggsinformation: 21-1420
Anmälare återkoppling:

- Patrullaktivitet

Patrull	Tid	Händelse	Personal id/Operatörskod

- Relationer

-- Fordon

Reg.nr	Tillverkare	Modell	Färg	Fordonsår	Fordonsslag	Koppling	Kommentar
FNE007	CITROEN	JUMPY	VIT	n/a	LB	KONTROLL	KONTROLL ISM MED TRAFIKKONTROLL VAKSALAGATAN

-- Person

Namn	Efternamn	Personnummer	Samband	Kommentar
PHILIP Faraghi	GILLILAND	970326-[redacted]	FÖRARE	FNE007 VAKSALAGATAN

-- K-nummer

Information	Datum	Tid

-- PUM-A

Information	Datum	Tid

-- Pärnr

Pärnr	Information	Datum	Tid

-- Relaterade HR

Information	Datum	Tid
5201-20200730-0104 KOPIERAD AV OPERATÖR 2SABE	2020-07-30	05:27:37

-- Extern

Kategori	Typ	Namn	Kommentar	Org	Postnr	Tel	Fax	Adress

- Tid/Datum

Datum	Tid	Händelse
2020-07-30	05:27:37	Påbörjad HR
2020-07-30	05:27:37	Parkerad
2020-07-30	05:27:37	Registrerad
2020-07-30	05:29:15	Åtgärdskodad
2020-07-30	05:30:34	Avslutad

- Fritext

Datum	Tid	Personal id	Operatörskod	Fritext	Arbetsstation	Kategori
2020-07-30	05:27:37	5679	2SABE	Relation: 5201-20200730-0104 KOPIERAD AV OPERATÖR 2SABE	RLC52-127	Systeminformation
2020-07-30	05:27:40	5679	2SABE	-	RLC52-127	Anteckningar
2020-07-30	05:28:09	5679	2SABE	Färg:VIT Fabrikat:CITROEN Modell:JUMPY Typ:LB	RLC52-127	Anteckningar
2020-07-30	05:28:10	5679	2SABE	KONTROLLERAT FNE007	RLC52-127	Anteckningar
2020-07-30	05:28:10	5679	2SABE	KONTROLL ISM MED TRAFIKKONTROLL VAKSALAGATAN	RLC52-127	Anteckningar
2020-07-30	05:28:12	5679	2SABE	-	RLC52-127	Anteckningar
2020-07-30	05:28:43	5679	2SABE	Personnr:970326-[redacted] Kön:M	RLC52-127	Anteckningar
2020-07-30	05:28:43	5679	2SABE	FÖRARE AV FORDON. PHILIP Faraghi GILLILAND	RLC52-127	Anteckningar
2020-07-30	05:28:43	5679	2SABE	FNE007 VAKSALAGATAN	RLC52-127	Anteckningar
2020-07-30	05:28:45	5679	2SABE	-	RLC52-127	Anteckningar
2020-07-30	05:28:53	5679	2SABE	PL19 SAMT PL20 UA	RLC52-127	Anteckningar
2020-07-30	05:28:53	5679	2SABE	-	RLC52-127	Anteckningar
2020-07-30	05:29:01	5679	2SABE	UND FLAGGA SATT	RLC52-127	Systeminformation
2020-07-30	05:29:15	5679	2SABE	Åtgärdskod: 104, R300	RLC52-127	Åtkomstskydd
2020-07-30	05:29:15	5679	2SABE	(RLC)	RLC52-127	Systeminformation
2020-07-30	05:30:34	4357	2JOMA	Gripna Omhä Övr.fb.	RLC52-121	Åtkomstskydd
2020-07-30	05:30:34	4357	2JOMA	5201-20200730-0107 AVSLUTAD	RLC52-121	Åtkomstskydd

- Tilläggstext

Datum	Tid	Personal id	Operatörskod	Arbetsstation	Fritext
2020-07-30	05:12:30	100000		SYSAWSRV	HR SKICKAT TILL: 21-[redacted] 21-1420 [redacted], 21-1420 [redacted]), 21-1420( ): 0; 0

- Förteckning berörd personal

Namn	Personalid	U-nummer	Operatör	Användarnamn	Relation
[redacted]	[redacted]	[redacted]	[redacted]	[redacted]	Fritext, Upprättad av
[redacted]	[redacted]	[redacted]	[redacted]	[redacted]	Fritext
[redacted]	[redacted]	[redacted]	[redacted]		Tilläggstext

Datum	Tid	Fullständigt namn	Händelsetyp	Systemnamn	Objekttyp	Objekt-id-typ	Objekt-id	Objektinformation
2020-07-30	05:12:33	[redacted] Nyberg	Read	PMF	Fordon	Registrerings-nummer	FNE007	MÄLT;korkortKlass=AM B;korkortStatus=GILTIGT;korkortstillstandForfallodatum=20231023;korkortstillstandGrupp=TRAKTOR AM A1 A2 A B BE;korkortstillstandStatus =GILTIGT;lan=Gävleborgs län;lan KommunForsamling=218100;namn=ANDERSSON, PER KRISTIAN JONATHAN;personnummer=931221[redacted]post nummer=81134;postort= SANDVIKEN;sekel=19;tilltalsnamn= JONATHAN ;];chassinummer=VF7XURHKH64053997;datum ForStatus=20200608;datum TrafikForstaGang=20070711;fabrikattyp=CITROEN JUMPY 6 1100 120;farg=VIT;fordonsAr=2007;fordonsslag=LB; fordonsstatus=I TRAFIK;forelaggandeDatum=20200724; forfallodatumForelaggande=20200824; forsakringBevisdatum=20200601; forsakringsbolag=FOLKSM;forsakringsform=ENSKILD;forstaRegistreringsbesiktning=20070424 ; inrapportorAvSenasteBesutfall=OPUS UPPSALA-LIBROBÄCK;regNr=FNE007;regnrTidigareAnvant=J;senastGodkandaKontrollbes=20171107; senasteBesiktningsdatum=20200724; senasteBesiktningsutfall=KBES;senasteKontrollbesGallerTOM=20190131;slutdatumForKreditk
2020-07-30	05:12:33	[redacted] Nyberg	Read	PMF	Fordon	Registrerings-nummer	FNE007	agareFrOM=20200507;antalBrukare=13;brukare=brukare[N/A=;adress=ODENGATAN 28 LGH 1101;behorighetKlass=AM B;forekomsterAgare=[GrundSystemInformation[N/A=;data-key=[databasnyckel;url;];data-value=[8278;https://asp.appl.polisen.se/asp/#/objekt/8278;];informationstextList=[Informationstext[N/A=;text=Grupp: X-team Stockholm;2020-06-24 Iakttagelse, 2020-06-10 Stöld, Fler finns;];];status=1;systemId=4;systemNamn=ASP;];GrundSystemInformation[N/A=;status=0;systemId=16;systemNamn=NEPU Historik;];GrundSystemInformation[N/A=;status=0;systemId=5;systemNamn=NEPU;];BrSystemInformationMobil[N/A=;antalAvsnitt=3;data-key=[isEndastObot;];data-value=[false;];informationstextList=[Informationstext[N/A=;text=Antal avsnitt: 3;];];status=1;systemId=2;systemNamn=BR;]; MrSystemInformationMobil[N/A=;antalMisstankar=6;informationstextList=[Informationstext[N/A=;text=Antal avsnitt: 6;];];namn=Andersson, Per Kristian Jonathan;sparrtext=;status=1;systemId=1;systemNamn=MR;];];korkortGallerTillDatum=20270615;korkortHandlingsstatus=FÖRLUSTAN
2020-07-30	05:12:34	[redacted] Nyberg	Read	PMF	Fordon	Registrerings-nummer	FNE007	TURBO=0;SIS=0;ASP=1;

2020-07-30	05:12:35	[redacted] Lindgren	Read	PMF	Fordon	Registrerings-nummer	FNE007	MÄLT;korkortKlass=AM B;korkortStatus=GILTIGT;korkortstillstandForfallodatum=20231023;korkortstillstandGrupp=TRAKTOR AM A1 A2 A B BE;korkortstillstandStatus=GILTIGT;lan=Gävleborgs län;lanKommunForsamling=218100;namn=ANDERSSON, PER KRISTIAN JONATHAN;personnummer=[redacted]postnummer=81134;postort=SANDVIKEN;sekel=19;tilltalsnamn=JONATHAN;];chassinummer=VF7XURHKH64053997;datumForStatus=20200608;datumTrafikForstaGang=20070711;fabrikattyp=CITROEN JUMPY 6 1100 120;farg=VIT;fordonsAr=2007;fordonsslag=LB;fordonsstatus=I TRAFIK;forelaggandeDatum=20200724;forfallodatumForelaggande=20200824;forsakringBevisdatum=20200601;forsakringsbolag=FOLKSM;forsakringsform=ENSKILD;forstaRegistreringsbesiktning=20070424;inrapportorAvSenasteBesutfall=OPUS UPPSALA-LIBROBÄCK;regNr=FNE007;regnrTidigareAvnant=J;senastGodkandaKontrollbes=20171107;senasteBesiktningsdatum=20200724;senasteBesiktningsutfall=KBES;senasteKontrollbesGallerTOM=20190131;slutdatumForKreditkop=20200511;stationsnrKod=0426;status=1;
2020-07-30	05:12:35	[redacted] Lindgren	Read	PMF	Fordon	Registrerings-nummer	FNE007	agareFrOM=20200507;antalBrukare=13;brukare=brukare[N/A=;adress=ODENGATAN 28 LGH 1101;behorighetKlass=AM B;forekomsterAgare=[GrundSystemInformation[N/A=;data-key=[databasnyckel;url;];data-value=[8278;https://asp.appl.polisen.se/asp/#/objekt/8278;];informationstextList=[Informationstext[N/A=;text=Grupp: X-team Stockholm;2020-06-24 Iakttagelse, 2020-06-10 Stöld, Fler finns;];];status=1;systemId=4;systemNamn=ASP;];GrundSystemInformation[N/A=;status=0;systemId=16;systemNamn=NEPU Historik;];GrundSystemInformation[N/A=;status=0;systemId=5;systemNamn=NEPU;];BrSystemInformationMobil[N/A=;antalAvsnitt=3;data-key=[isEndastObot;];data-value=[false;];informationstextList=[Informationstext[N/A=;text=Antal avsnitt: 3;];];status=1;systemId=2;systemNamn=BR;];MrSystemInformationMobil[N/A=;antalMissstankar=6;informationstextList=[Informationstext[N/A=;text=Antal avsnitt: 6;];];namn=Andersson, Per Kristian Jonathan;sparrtext=;status=1;systemId=1;systemNamn=MR;];];korkortGallerTillDatum=20270615;korkortHandlingsstatus=FÖRLUSTAN
2020-07-30	05:12:35	[redacted] Lindgren	Read	PMF	Fordon	Registrerings-nummer	FNE007	TURBO=0;SIS=0;ASP=1;
2020-07-30	05:12:35	[redacted] Nyberg	Read	PMF	Person	Person-nummer	[redacted]	efternamn=Andersson;fodelsetid=19931221;folkbokfordSedan=20040101;folkbokforingsdatum=20200701;fornamn=Per Kristian Jonathan;gatuadress=ODENGATAN 28 LGH 1101;kon=M;medborgarskap=[SE;];personnummer=[redacted]postnummer=81134;postort=SANDVIKEN;searchHistoryId=48429054;status=1;tilltalsnamn=Jonathan;

2020-07-30	05:12:35	[redacted] Nyberg	Read	PMF	Person	Person-nummer	[redacted]	brukare=brukare[N/A=;adress=ODENGATAN 28 LGH 1101;adresstypskod=00;behorighetKlass=AM B;korkortGallerTillDatum=20270615;korkortHandlingsstatus=FÖRLUSTANMÄLT;korkortKlass=AM B;korkortStatus=GILTIGT;korkortstillstandForfallodatum=20231023;korkortstillstandGrupp=TRAKTOR AM A1 A2 A B BE;korkortstillstandStatus=GILTIGT;lanKommunForsamling=218100;namn=ANDERSSON, PER KRISTIAN JONATHAN;personnummer[redacted] postnummer=81134;postort=SANDVIKEN;sekel=19;tilltalsnamn=JONATHAN;];status=1;
2020-07-30	05:12:36	[redacted] Nyberg	Read	PMF	Person	Person-nummer	[redacted]	SIGNALEMENTREGISTRET antal bilder=12;
2020-07-30	05:12:36	[redacted] Nyberg	Read	PMF	Person	Person-nummer	[redacted]	RES antal bilder=1;
2020-07-30	05:12:36	[redacted] Nyberg	Read	PMF	Person	Person-nummer	[redacted]	DELGIVNING=0;MR=1;KVR=0;NEPU Historik=0;DAF=0;BR=1;CBS=0;ORBIT=1;DNA=1;CVI=0;NEPU=0;TURBO=0;SIGN=1;ASP=1;
2020-07-30	05:12:37	[redacted] Nyberg	Search	PMF	Person			INTERPOL=status: 0, Antal träffar: 0;NEPU=status: 0, Antal träffar: 0;SIS=status: 0, Antal träffar: 0;sokParams={efternamn=andersson, fodelsetid=19931221, fonetiskSok=false, fornamn=per kristian jonathan, kon=m};
2020-07-30	05:12:38	[redacted] Nyberg	Read	PMF	Person	Person-nummer	[redacted]	SIGNALEMENTREGISTRET antal bilder=1;
2020-07-30	05:12:38	[redacted] Nyberg	Read	PMF	Person	Person-nummer	[redacted]	SIGNALEMENTREGISTRET antal bilder=1;
2020-07-30	05:12:38	[redacted] Nyberg	Read	PMF	Person	Person-nummer	[redacted]	SIGNALEMENTREGISTRET antal bilder=1;
2020-07-30	05:12:38	[redacted] Nyberg	Read	PMF	Person	Person-nummer	[redacted]	SIGNALEMENTREGISTRET antal bilder=1;
2020-07-30	05:12:38	[redacted] Nyberg	Read	PMF	Person	Person-nummer	[redacted]	SIGNALEMENTREGISTRET antal bilder=1;
2020-07-30	05:12:38	[redacted] Nyberg	Read	PMF	Person	Person-nummer	[redacted]	SIGNALEMENTREGISTRET antal bilder=1;
2020-07-30	05:12:38	[redacted] Nyberg	Read	PMF	Person	Person-nummer	[redacted]	SIGNALEMENTREGISTRET antal bilder=1;
2020-07-30	05:12:38	[redacted] Nyberg	Read	PMF	Person	Person-nummer	[redacted]	SIGNALEMENTREGISTRET antal bilder=1;
2020-07-30	05:12:38	[redacted] Nyberg	Read	PMF	Person	Person-nummer	[redacted]	SIGNALEMENTREGISTRET antal bilder=1;
2020-07-30	05:12:38	[redacted] Nyberg	Read	PMF	Person	Person-nummer	[redacted]	SIGNALEMENTREGISTRET antal bilder=1;
2020-07-30	05:12:38	[redacted] Nyberg	Read	PMF	Person	Person-nummer	[redacted]	SIGNALEMENTREGISTRET antal bilder=1;
2020-07-30	05:12:38	[redacted] Nyberg	Read	PMF	Person	Person-nummer	[redacted]	SIGNALEMENTREGISTRET antal bilder=1;
2020-07-30	05:12:38	[redacted] Nyberg	Read	PMF	Person	Person-nummer	[redacted]	SIGNALEMENTREGISTRET antal bilder=1;
2020-07-30	05:12:50	[redacted] Lindgren	Read	PMF	Fordon	Registreringsnummer	FNE007	TURBO=0;SIS=0;ASP=1;

2020-07-30	05:12:50	[redacted] Lindgren	Read	PMF	Fordon	Registreringsnummer	FNE007	MÄLT;korkortKlass=AM B;korkortStatus=GILTIGT;korkortstillstandForfallodatum=20231023;korkortstillstandGrupp=TRAKTOR AM A1 A2 A B BE;korkortstillstandStatus=GILTIGT;lan=Gävleborgs län;lanKommun Forsamling=218100;namn=ANDERSSON, PER KRISTIAN JONATHAN;personnummer=[redacted] postnummer=81134;postort=SANDVIKEN;sekel=19;tilltalsnamn=JONATHAN;];chassinummer=VF7XURHKH64053997;datumForStatus=20200608; datumTrafikForstaGang=20070711; fabrikattyp=CITROEN JUMPY 6 1100 120;farg=VIT;fordonsAr=2007; fordonsslag=LB ;fordonsstatus=I TRAFIK; forelaggandeDatum=20200724; forfallodatumForelaggande=20200824; forsakringBevisdatum=20200601; forsakringsbolag=FOLKSM;forsakringsform=ENSKILD;forstaRegistreringsbesiktning=20070424; inrapportorAvSenasteBesutfall=OPUS UPPSALA-LIBROBÄCK; regNr=FNE007;regnr TidigareAnvant =J;senastGodkandaKontrollbes=20171107; senasteBesiktningsdatum=20200724; senasteBesiktningsutfall=KBES;senasteKontrollbesGallerTOM=20190131; slutdatum ForKreditkop=20200511;stationsnrKod=0426;status=1;
2020-07-30	05:12:50	[redacted] Lindgren	Read	PMF	Fordon	Registreringsnummer	FNE007	agareFrOM=20200507;antalBrukare=13;brukare=brukare[N/A=;adress=ODENGATAN 28 LGH 1101;behorighetKlass=AM B;forekomsterAgare=[GrundSystemInformation[N/A=;data-key=[databasnyckel;url;];data-value=[8278;https://asp.appl.polisen.se/asp/#/objekt/8278;];informationstextList=[Informationstext[N/A=;text=Grupp: X-team Stockholm;2020-06-24 Iakttagelse, 2020-06-10 Stöld, Fler finns;];];status=1;systemId=4;systemNamn=ASP;];GrundSystemInformation[N/A=;status=0;systemId=16;systemNamn=NEPU Historik;];GrundSystemInformation[N/A=;status=0;systemId=5;systemNamn=NEPU;];BrSystemInformationMobil[N/A=;antalAvsnitt=3;data-key=[isEndastObot;];data-value=[false;];informationstextList=[Informationstext[N/A=;text=Antal avsnitt: 3;];];status=1;systemId=2;systemNamn=BR;]; MrSystemInformationMobil[N/A=;antalMissstankar=6;informationstextList=[Informationstext[N/A=;text=Antal avsnitt: 6;];];namn=Andersson, Per Kristian Jonathan;sparrtext=;status=1;systemId=1;systemNamn=MR;];];korkortGallerTillDatum=20270615;korkortHandlingsstatus=FÖRLUSTAN
2020-07-30	05:13:04	[redacted] Nyberg	Read	PMF	Person	Personnummer	[redacted]	antalTraff=3;systemnamn=BR;
2020-07-30	05:13:08	[redacted] Nyberg	Read	PMF	Person	Personnummer	[redacted]	antalTraff=6;systemnamn=MR;
2020-07-30	05:16:57	[redacted] Lindgren	Read	PMF	Fordon	Registreringsnummer	FNE007	TURBO=0;SIS=0;ASP=1;

2020-07-30	05:16:57	[redacted] Lindgren	Read	PMF	Fordon	Registreringsnummer	FNE007	MÄLT;korkortKlass=AM B;korkortStatus=GILTIGT;korkortstillstandForfallodatum=20231023;korkortstillstandGrupp=TRAKTOR AM A1 A2 A B BE;korkortstillstandStatus=GILTIGT;lan=Gävleborgs län;lanKommunForsamling=218100;namn=ANDERSSON, PER KRISTIAN JONATHAN;personnummer=[redacted]postnummer=81134;postort=SANDVIKEN;sekel=19;tilltalsnamn=JONATHAN;];chassinummer=VF7XURHKH64053997;datumForStatus=20200608;datumTrafikForstaGang=20070711;fabrikatyp=CITROEN JUMPY 6 1100 120;farg=VIT;fordonsAr=2007;fordonsslag=LB;fordonsstatus=I TRAFIK;forelaggandeDatum=20200724;forfallodatumForelaggande=20200824;forsakringBevisdatum=20200601;forsakringsbolag=FOLKSM;forsakringsform=ENSKILD;forstaRegistreringsbesiktning=20070424;inrapportorAvSenasteBesutfall=OPUS UPPSALA-LIBROBÄCK;regNr=FNE007;regnrTidigareAvnant=J;senastGodkandaKontrollbes=20171107;senasteBesiktningsdatum=20200724;senasteBesiktningsutfall=KBES;senasteKontrollbesGallerTOM=20190131;slutdatumForKreditkop=20200
2020-07-30	05:16:57	[redacted] Lindgren	Read	PMF	Fordon	Registreringsnummer	FNE007	agareFrOM=20200507;antalBrukare=13;brukare=brukare[N/A=;adress=ODENGATAN 28 LGH 1101;behorighetKlass=AM B;forekomsterAgare=[GrundSystemInformation[N/A=;data-key=[databasnyckel;url;];data-value=[8278;https://asp.appl.polisen.se/asp/#/objekt/8278;];informationstextList=[Informationstext[N/A=;text=Grupp: X-team Stockholm;2020-06-24 lakttagelse, 2020-06-10 Stöld, Fler finns;];];status=1;systemId=4;systemNamn=ASP;];GrundSystemInformation[N/A=;status=0;systemId=16;systemNamn=NEPU Historik;];GrundSystemInformation[N/A=;status=0;systemId=5;systemNamn=NEPU;];BrSystemInformationMobil[N/A=;antalAvsnitt=3;data-key=[isEndastObot;];data-value=[false;];informationstextList=[Informationstext[N/A=;text=Antal avsnitt: 3;];];status=1;systemId=2;systemNamn=BR;];MrSystemInformationMobil[N/A=;antalMisstankar=6;informationstextList=[Informationstext[N/A=;text=Antal avsnitt: 6;];][redacted]

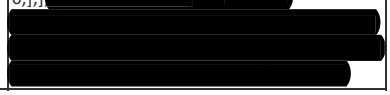

2020-07-30	05:17:06	[redacted]Friberg	Read	PMF	Fordon	Registreringsnummer	FNE007	MÄLT;korkortKlass=AM B;korkortStatus=GILTIGT;korkortstillstandForfallodatum=20231023;korkortstillstandGrupp=TRAKTOR AM A1 A2 A B BE;korkortstillstandStatus=GILTIGT;lan=Gävleborgs län;lanKommunForsamling=218100;namn=ANDERSSON, PER KRISTIAN JONATHAN;personnummer=[redacted]postnummer=81134;postort=SANDVIKEN;sekel=19;tilltalsnamn=JONATHAN;];chassinummer=VF7XURHKH64053997;datumForStatus=20200608;datumTrafikForstaGang=20070711;fabrikattyp=CITROEN JUMPY 6 1100 120;farg=VIT;fordonsAr=2007;fordonsslag=LB;fordonsstatus=I TRAFIK;forelaggandeDatum=20200724;forfallodatumForelaggande=20200824;forsakringBevisdatum=20200601;forsakringsbolag=FOLKSM;forsakringsform=ENSKILD;forstaRegistreringsbesiktning=20070424;inrapportorAvSenasteBesutfall=OPUS UPPSALA-LIBROBÄCK;regNr=FNE007;regnrTidigareAvnant=J;senastGodkandaKontrollbes=20171107;senasteBesiktningsdatum=20200724;senasteBesiktningsutfall=KBES;senasteKontrollbesGallerTOM=20190131;slutdatumForKreditkop=20200
2020-07-30	05:17:06	[redacted]Friberg	Read	PMF	Fordon	Registreringsnummer	FNE007	agareFrOM=20200507;antalBrukare=13;brukare=brukare[N/A=;adress=ODENGATAN 28 LGH 1101;behorighetKlass=AM B;forekomsterAgare=[GrundSystemInformation[N/A=;data-key=[databasnyckel;url;];data-value=[8278;https://asp.appl.polisen.se/asp/#/objekt/8278;];informationstextList=[Informationstext[N/A=;text=Grupp: X-team Stockholm;2020-06-24 Iakttagelse, 2020-06-10 Stöld, Fler finns;];];status=1;systemId=4;systemNamn=ASP;];GrundSystemInformation[N/A=;status=0;systemId=16;systemNamn=NEPU Historik;];GrundSystemInformation[N/A=;status=0;systemId=5;systemNamn=NEPU;];BrSystemInformationMobil[N/A=;antalAvsnitt=3;data-key=[isEndastObot;];data-value=[false;];informationstextList=[Informationstext[N/A=;text=Antal avsnitt: 3;];];status=1;systemId=2;systemNamn=BR;];MrSystemInformationMobil[N/A=;antalMisstankar=6;informationstextList=[Informationstext[N/A=;text=Antal avsnitt: 6;];];namn=Andersson, Per Kristian Jonathan;sparrtext=;status=1;systemId=1;systemNamn=MR;];];korkortGallerTillDatum=20270615;korkortHandlingsstatus=FÖRLUSTAN
2020-07-30	05:17:07	[redacted]Friberg	Read	PMF	Fordon	Registreringsnummer	FNE007	TURBO=0;SIS=0;ASP=1;

2020-07-30	05:17:10	[redacted]Friberg	Read	PMF	Fordon	Registreringsnummer	FNE007	/A=;adress=Gystavägen;datum=20200705;klockslag=0514;lankadePersoner=[AspGrunduppgiftPerson[N/A=;id=83091;namn=SHAFIQ, MIR;personnummer=[redacted]sparrad=true;];];notistext=[Patrull stoppade pb FNE007 efter vinglig färd, då hade föraren Mir Shafiq hoppat över till passagerarsidan. Misstänkt för grov olovlig körning, ringa nark och drogrf. Han uppgav bruk av cannabis tidigare under kvällen. Han hade lånat bilen av en kompis (Jonathan Andersson). /A1 Hr-0148, K802754-20;];notistyp=Narkotika/Cannabis ;ort=Bälinge;platskod=03111232;referensnummer=1676-20;registrerandePolisdistrikt=0311;];Notis[N/A=;adress=Råbyvägen;datum=20200622;klockslag=0258;lankadePersoner=[AspGrunduppgiftPerson[N/A=;id=36710;namn=FARAGHI GILLILAND, PHILIP;personnummer=199703268194;sparrad=true;];AspGrunduppgiftPerson[N/A=;id=194702;namn=PALM, OLOV *JONATAN;personnummer=[redacted]];];notistext=[Patrull stoppade och kontrollerade pb FNE007, Gilliland förare. En del verktyg i bilen men inget för stöldliknande ärenden. De
2020-07-30	05:17:10	[redacted]Friberg	Read	PMF	Fordon	Registreringsnummer	FNE007	arsmodell=2007;fabrikat=CITROEN;farg=Vit;fordonsmodell=JUMPY 6 1100 120;fordonstyp=Lastbil;intressenter=[0311;];notiser=[Notis[N/A=;adress=E4 Tensta;datum=20200716;klockslag=0042;lankadePersoner=[AspGrunduppgiftPerson[N/A=;id=36710;namn=FARAGHI GILLILAND, PHILIP;personnummer=199703268194;sparrad=true;];];notistext=[Patrull stoppade pb FNE007 efter tips om hög hastighet. Vid ratten Gilliland, uppgav att han förlustanmält sitt körkort. Bilen var belagd med körförbud, obetald skatt. //A1 Hr 0024, K635907-20;];notistyp=lakttagelse;ort=Björklinge;platskod=03111200;referensnummer=1762-20;registrerandePolisdistrikt=0311;];Notis[N/A=;adress=Österleden;datum=20200710;klockslag=0312;lankadePersoner=[AspGrunduppgiftPerson[N/A=;id=36710;namn=FARAGHI GILLILAND, PHILIP;personnummer=199703268194;sparrad=true;];];notistext=[Pb FNE007 kontrollerades med Gilliland som förare. Kontroll ua. A1 HR - 0065.;];notistyp=lakttagelse;ort=Uppsala;platskod=03111202;referensnummer=1693-20;registrerandePolisdistrikt=0311;];Notis[N
2020-07-30	05:17:10	[redacted]Friberg	Read	PMF	Fordon	Registreringsnummer	FNE007	mId=4;systemNamn=ASP;

2020-07-30	05:17:10	[redacted]Friberg	Read	PMF	Fordon	Registreringsnummer	FNE007	sa att de skulle åka till Gränby, Gilliland uppgav att han har Corona. De hade precis hämtat ut bilen. fordonsägare Jonathan Andersson var ej med i bilen. /a1 Hr-0065;];notistyp=Iakttagelse;ort=Uppsala;platskod=03111101;referensnummer=1595-20;registrerandePolisdistrikt=0311;];Notis[N/A=;adress=Islandsgatan;datum=20200620;klockslag=0328;lankadePersoner=[AspGrunduppgiftPerson[N/A=;id=36710;namn=FARAGHI GILLILAND, PHILIP;personnummer=199703268194;sparrad=true;];AspGrunduppgiftPerson[N/A=;id=83091;namn=SHAFIQ, MIR;personnummer=[redacted]sparrad=true;];AspGrunduppgiftPerson[N/A=;id=166416;namn=AL-ABBASI, MIRKO MAZIN FADHIL;personnummer=[redacted]sparrad=true;];];notistext=[Patrull stoppade och kontrollerade pb FNE007, Gilliland förare. Passagerare Mirko Mazin fadhil Al-Abbasi, Mir Shafiq. Pl§19 på samtliga, pl20a på bilen. u.a. /A1 Hr-0168;];notistyp=Iakttagelse;ort=Uppsala;platskod=03111104;referensnummer=1596-20;registrerandePolisdistrikt=0311;];];registrerandePolisdistrikt=0311;regnr=FNE007;syste
2020-07-30	05:25:45	[redacted]Lindgren	Read	PMF	Fordon	Registreringsnummer	FNE007	TURBO=0;SIS=0;ASP=1;
2020-07-30	05:25:45	[redacted]Lindgren	Read	PMF	Fordon	Registreringsnummer	FNE007	MÄLT;korkortKlass=AM B;korkortStatus=GILTIGT;korkortstillstandForfallodatum=20231023;korkortstillstandGrupp=TRAKTOR AM A1 A2 A B BE;korkortstillstandStatus=GILTIGT;lan=Gävleborgs län;lanKommunForsamling=218100;namn=ANDERSSON, PER KRISTIAN JONATHAN;personnummer=[redacted]postnummer=81134;postort=SANDVIKEN;sekel=19;tilltalsnamn=JONATHAN;];chassinummer=VF7XURHKH64053997;datumForStatus=20200608;datumTrafikForstaGang=20070711;fabrikattyp=CITROEN JUMPY 6 1100 120;farg=VIT;fordonsAr=2007;fordonsslag=LB;fordonsstatus=I TRAFIK;forelaggandeDatum=20200724;forfalloDatumForelaggande=20200824;forsakringBevisdatum=20200601;forsakringsbolag=FOLKSM;forsakringsform=ENSKILD;forstaRegistreringsbesiktning=20070424;inrapportorAvSenasteBesutfall=OPUS UPPSALA-LIBROBÄCK;regNr=FNE007;regnrTidigareAnvant=J;senastGodkandaKontrollbes=20171107;senasteBesiktningsdatum=20200724;senasteBesiktningsutfall=KBES;senasteKontrollbesGallerTOM=20190131;slutdatumForKreditkop=20200511;stationsnrKod=0426;status=1;

2020-07-30	05:25:45	[redacted] Lindgren	Read	PMF	Fordon	Registreringsnummer	FNE007	agareFrOM=20200507;antalBrukare=13;brukare=brukare[N/A=;adress=ODENGATAN 28 LGH 1101;behorighetKlass=AM B;forekomsterAgare=[GrundSystemInformation[N/A=;data-key=[databasnyckel;url;];data-value=[8278;https://asp.appl.polisen.se/asp/#/objekt/8278;];informationstextList=[Informationstext[N/A=;text=Grupp: X-team Stockholm;2020-06-24 Iakttagelse, 2020-06-10 Stöld, Fler finns;];];status=1;systemId=4;systemNamn=ASP;];GrundSystemInformation[N/A=;status=0;systemId=16;systemNamn=NEPU Historik;];GrundSystemInformation[N/A=;status=0;systemId=5;systemNamn=NEPU;];BrSystemInformationMobil[N/A=;antalAvsnitt=3;data-key=[isEndastObot;];data-value=[false;];informationstextList=[Informationstext[N/A=;text=Antal avsnitt: 3;];];status=1;systemId=2;systemNamn=BR;];MrSystemInformationMobil[N/A=;antalMisstankar=6;informationstextList=[Informationstext[N/A=;text=Antal avsnitt: 6;];];namn=Andersson, Per Kristian Jonathan;sparrtext=;status=1;systemId=1;systemNamn=MR;];];korkortGallerTillDatum=20270615;korkortHandlingsstatus=FÖRLUSTAN
2020-07-30	05:25:48	[redacted] Lindgren	Read	PMF	Fordon	Registreringsnummer	FNE007	/A=;adress=Gystavägen;datum=20200705;klockslag=0514;lankadePersoner=[AspGrunduppgiftPerson[N/A=;id=83091;namn=SHAFIQ, MIR;personnummer=[redacted]sparrad=true;];];notistext=[Patrull stoppade pb FNE007 efter vinglig färd, då hade föraren Mir Shafiq hoppat över till passagerarsidan. Misstänkt för grov olovlig körning, ringa nark och drogrf. Han uppgav bruk av cannabis tidigare under kvällen. Han hade lånat bilen av en kompis (Jonathan Andersson). /A1 Hr-0148, K802754-20;];notistyp=Narkotika/Cannabis ;ort=Bälinge;platskod=03111232;referensnummer=1676-20;registrerandePolisdistrikt=0311;];Notis[N/A=;adress=Råbyvägen;datum=20200622;klockslag=0258;lankadePersoner=[AspGrunduppgiftPerson[N/A=;id=36710;namn=FARAGHI GILLILAND, PHILIP;personnummer=199703268194;sparrad=true;];AspGrunduppgiftPerson[N/A=;id=194702;namn=PALM, OLOV *JONATAN;personnummer=199504247439;];];notistext=[Patrull stoppade och kontrollerade pb FNE007, Gilliland förare. En del verktyg i bilen men inget för stöldliknande ärenden. De

2020-07-30	05:25:48	[redacted] Lindgren	Read	PMF	Fordon	Registreringsnummer	FNE007	arsmodell=2007;fabrikat=CITROEN;farg=Vit;fordonsmodell=JUMPY 6 1100 120;fordonstyp=Lastbil;intressenter=[0311;];notiser=[Notis[N/A=;adress=E4 Tensta;datum=20200716;klockslag=0042;lankadePersoner=[AspGrunduppgiftPerson[N/A=;id=36710;namn=FARAGHI GILLILAND, PHILIP;personnummer=199703268194;sparrad=true;];];notistext=[Patrull stoppade pb FNE007 efter tips om hög hastighet. Vid ratten Gilliland, uppgav att han förlustanmält sitt körkort. Bilen var belagd med körförbud, obetald skatt. //A1 Hr 0024, K635907-20;];notistyp=Iakttagelse;ort=Björklinge;platskod=03111200;referensnummer=1762-20;registrerandePolisdistrikt=0311;];Notis[N/A=;adress=Österleden;datum=20200710;klockslag=0312;lankadePersoner=[AspGrunduppgiftPerson[N/A=;id=36710;namn=FARAGHI GILLILAND, PHILIP;personnummer=199703268194;sparrad=true;];];notistext=[Pb FNE007 kontrollerades med Gilliland som förare. Kontroll ua. A1 HR -0065.;];notistyp=Iakttagelse;ort=Uppsala;platskod=03111202;referensnummer=1693-20;registrerandePolisdistrikt=0311;];Notis[N
2020-07-30	05:25:48	[redacted] Lindgren	Read	PMF	Fordon	Registreringsnummer	FNE007	mId=4;systemNamn=ASP;
2020-07-30	05:25:48	[redacted] Lindgren	Read	PMF	Fordon	Registreringsnummer	FNE007	sa att de skulle åka till Gränby, Gilliland uppgav att han har Corona. De hade precis hämtat ut bilen. fordonsägare Jonathan Andersson var ej med i bilen. /a1 Hr-0065;];notistyp=Iakttagelse;ort=Uppsala;platskod=03111101;referensnummer=1595-20;registrerandePolisdistrikt=0311;];Notis[N/A=;adress=Islandsgatan;datum=20200620;klockslag=0328;lankadePersoner=[AspGrunduppgiftPerson[N/A=;id=36710;namn=FARAGHI GILLILAND, PHILIP;personnummer=199703268194;sparrad=true;];AspGrunduppgiftPerson[N/A=;id=83091;namn=SHAFIQ, MIR;personnummer=[redacted]sparrad=true;];AspGrunduppgiftPerson[N/A=;id=166416;namn=AL-ABBASI, MIRKO MAZIN FADHIL;personnummer=[redacted]sparrad=true;];];notistext=[Patrull stoppade och kontrollerade pb FNE007, Gilliland förare. Passagerare Mirko Mazin fadhil Al-Abbasi, Mir Shafiq. Pl§19 på samtliga, pl20a på bilen. u.a. /A1 Hr-0168;];notistyp=Iakttagelse;ort=Uppsala;platskod=03111104;referensnummer=1596-20;registrerandePolisdistrikt=0311;];];registrerandePolisdistrikt=0311;regnr=FNE007;syste
2020-07-30	05:26:09	[redacted] Lindgren	Read	PMF	Person	Personnummer	199703268	RES antal bilder=1;

2020-07-30	05:26:09	[redacted] Lindgren	Read	PMF	Person	Personnummer	199703268	brukare=brukare[N/A=;adress=STYRMANSGATAN 8 LGH 1203;adresstypskod=00;behorighetKlass=AMB;korkortGallerTillDatum=20300110;korkortHandlingsstatus=ÅTERKOMMIT TILL TRANSPORTSTYRELSEN;korkortKlass=AMB;korkortStatus=GILTIGT;korkortstillstandForfallodatum=20210714;korkortstillstandGrupp=TRAKTOR AM A1 A2 A B BE;korkortstillstandStatus=GILTIGT;lanKommunForsamling=218000;lobFinnsMarkerad=true;namn=FARAGHI GILLILAND, PHILIP;personnummer=9703268194;postnummer=80284;postort=GÄVLE;sekel=19;];status=1;
2020-07-30	05:26:09	[redacted] Lindgren	Read	PMF	Person	Personnummer	199703268	SIGNALEMENTREGISTRET antal bilder=8;
2020-07-30	05:26:09	[redacted] Lindgren	Read	PMF	Person	Personnummer	199703268	efternamn=Gilliland;fodelsetid=19970326;folkbokfordSedan=20110901;folkbokforingsdatum=20150814;fornamn=Philip;gatuadress=STYRMANSGATAN 8 LGH 1203;kon=M;medborgarskap=[SE;];mellannamn=Faraghi;personnummer=199703268194;postnummer=80284;postort=GÄVLE;searchHistor
2020-07-30	05:26:09	[redacted]Friberg	Read	PMF	Person	Personnummer	199703268	RES antal bilder=1;
2020-07-30	05:26:10	[redacted] Lindgren	Read	PMF	Person	Personnummer	199703268	DELGIVNING=0;MR=1;KVR=1;NEPU Historik=0;DAF=0;BR=1;CBS=1;ORBIT=1;DNA=1;CVI=0;NEPU=1;TURBO=0;SIGN=1;ASP=1;
2020-07-30	05:26:10	[redacted]Friberg	Read	PMF	Person	Personnummer	199703268	efternamn=Gilliland;fodelsetid=19970326;folkbokfordSedan=20110901;folkbokforingsdatum=20150814;fornamn=Philip;gatuadress=STYRMANSGATAN 8 LGH 1203;kon=M;medborgarskap=[SE;];mellannamn=Faraghi;personnummer=199703268194;postnummer=80284;postort=GÄVLE;searchHistor
2020-07-30	05:26:10	[redacted] Lindgren	Search	PMF	Person			INTERPOL=status: 0, Antal träffar: 0;NEPU=status: 1, Antal träffar: 1;SIS=status: 1, Antal träffar: 1;sokParams={efternamn=gilliland, fodelsetid=19970326, fonetiskSok=false,
2020-07-30	05:26:10	[redacted]Friberg	Read	PMF	Person	Personnummer	199703268	brukare=brukare[N/A=;adress=STYRMANSGATAN 8 LGH 1203;adresstypskod=00;behorighetKlass=AMB;korkortGallerTillDatum=20300110;korkortHandlingsstatus=ÅTERKOMMIT TILL TRANSPORTSTYRELSEN;korkortKlass=AMB;korkortStatus=GILTIGT;korkortstillstandForfallodatum=20210714;korkortstillstandGrupp=TRAKTOR AM A1 A2 A B BE;korkortstillstandStatus=GILTIGT;lanKommunForsamling=218000;lobFinnsMarkerad=true;namn=FARAGHI GILLILAND, PHILIP;personnummer=9703268194;postnummer=80284;postort=GÄVLE;sekel=19;];status=1;
2020-07-30	05:26:10	[redacted]Friberg	Read	PMF	Person	Personnummer	199703268	SIGNALEMENTREGISTRET antal bilder=8;
2020-07-30	05:26:11	[redacted]Friberg	Read	PMF	Person	Personnummer	199703268	DELGIVNING=0;MR=1;KVR=1;NEPU Historik=0;DAF=0;BR=1;CBS=1;ORBIT=1;DNA=1;CVI=0;NEPU=1;TURBO=0;SIGN=1;ASP=1;
2020-07-30	05:26:11	[redacted]Friberg	Search	PMF	Person			INTERPOL=status: 0, Antal träffar: 0;NEPU=status: 1, Antal träffar: 1;SIS=status: 1, Antal träffar: 1;sokParams={efternamn=gilliland, fodelsetid=19970326, fonetiskSok=false,
2020-07-30	05:26:13	[redacted] Lindgren	Read	PMF	Person	Personnummer	199703268	SIGNALEMENTREGISTRET antal bilder=1;
2020-07-30	05:26:13	[redacted] Lindgren	Read	PMF	Person	Personnummer	199703268	SIGNALEMENTREGISTRET antal bilder=1;
2020-07-30	05:26:13	[redacted] Lindgren	Read	PMF	Person	Personnummer	199703268	SIGNALEMENTREGISTRET antal bilder=1;

Polisen

[redacted]
För Underrättelsetjänsten
Skapat: 2020-07-30
Referens: [redacted]

Brottslighet:Gäng, Narkotika m.m.

Rubrik	Fordonsstopp, Philip Gilliland
Källa & avsändare	[redacted], [redacted] PO Uppsala, [redacted]
Antal bilagor	0
Inhämtad	2020-07-30 (torsdag), kl 05:15
Platser	Smedjevägen 2, Uppsala (649987.1668783345, 6640808.333587326)

Källans information

Värdering efter grundbearbetning: **A1** (grundvärdering A4)
Informationens användningsvillkor: H0

Patrullen håller på att ställa upp en hastighetskontroll på vaksalagatan i höjd med Brillinge när LB FNE007 med förare Gilliland kommer körandes ut från Brillinge.

Bilen stoppas och gilliland set trött och sliten ut och säger att det har "varit en lång dag". Gilliland vill inte uppge vad han gjort men säger att han precis släppt av en vän i Brillinge. Patrullen genomför en PL19 samt PL20a. I facket på förardörren ligger en karta med Imovan. Gilliland loggar in på mina vårdkontaker och uppvisar ett recept på Imovan samt tramadol och något annat läkemedel han har recept på. I facket på förar dörren ligger även ett par noppshandskar.

Bakom förarstolen ligger det regnkläder. Varselbyxor av märket "Haglof Work" samt en Blackdiamond skaljacka som är Grå/grön. (Jag filmade husrannsakan i bilen med kroppskameran även om bilderna lämnar mer att önska så går det att se färg på kläderna).

Philip kommer efter ett tag tillbaka till Brillinge och säger då att hans vän glömde sin telefon i bilen.

I övrigt anträffades inget av intresse i bilen och Philip lämnar utan anmärkning.

Polisen

[redacted]
För Underrättelsetjänsten
Skapat: 2020-07-30
Referens: [redacted]

[redacted]

Avsändarens reflektioner

Philip uppfattas mycket trött och även uppriktigt förvånad att han blir stoppad och kontrollerad på platsen. Min uppfattning är att Philip varit uppe hela natten och sannolikt gjort något. Själv säger Philip att han nu skall hem och sova.

Om filmen är av intressen är den inspelad 2020-07-30 klockan 05.15 på Axonkamera:
[redacted]

Grundbearbetning

Sammanfattning

FNE007: Ägare/Brukare 19931221-[redacted]ANDERSSON, PER KRISTIAN JONATHAN, Adress ODENGATAN 28 LGH 1101, 811 34 SANDVIKEN -[redacted]

Personer

19970326-8194 Gilliland, PhilipFaraghi. Styrmansgatan 8 Lgh 1203, GÄVLE

[redacted]

Ändamål för bearbetning

[redacted]

Historik

[redacted]

Gilliland på födelsedagsfirande 2020-08-01

I gruppchatt EFXDP0:3 skriver Gilliland- Q0ZLFZ att han ”ska in på nå födelsedags grej”. Meddelandet skickas 14:55:53. Klockan 15:08:32 finns flera bilder tagna på flera personer, från Jasmines telefon. Av konversationer i telefonen framgår även att det hela rör ett födelsedagsfirande.

Chatt från Sky ECC

Message Timestamp	Message From Id	Chat Title	Message	Nr
2020-08-01 14:55:53+0200	Q0ZLFZ	EFXDP0:3	Ska in på nå födelsedags grej så lämnar denna lur	22597

I Jasmines telefon

IMG_0924.JPG, 2020-08-01 15:08:32(UTC+2)



Jasmine är vid tillfället då bilden tas på ett födelsedagsfirande, och har tackat nej till att jobba på grund av detta.

I telefonen finns även chattar och bilder på tårtan som serverades på festen.

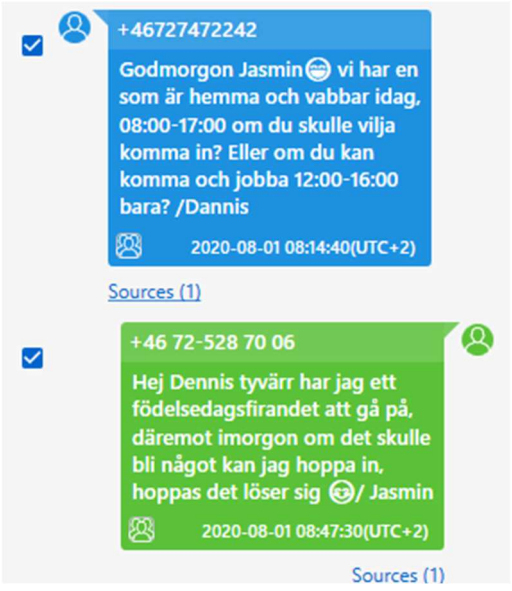

Meddelande från 1EC5D8, säljare av SKY-telefoner att man nu hänvisar till andra säljare. I Uppsala hänvisas till XEWZBR.

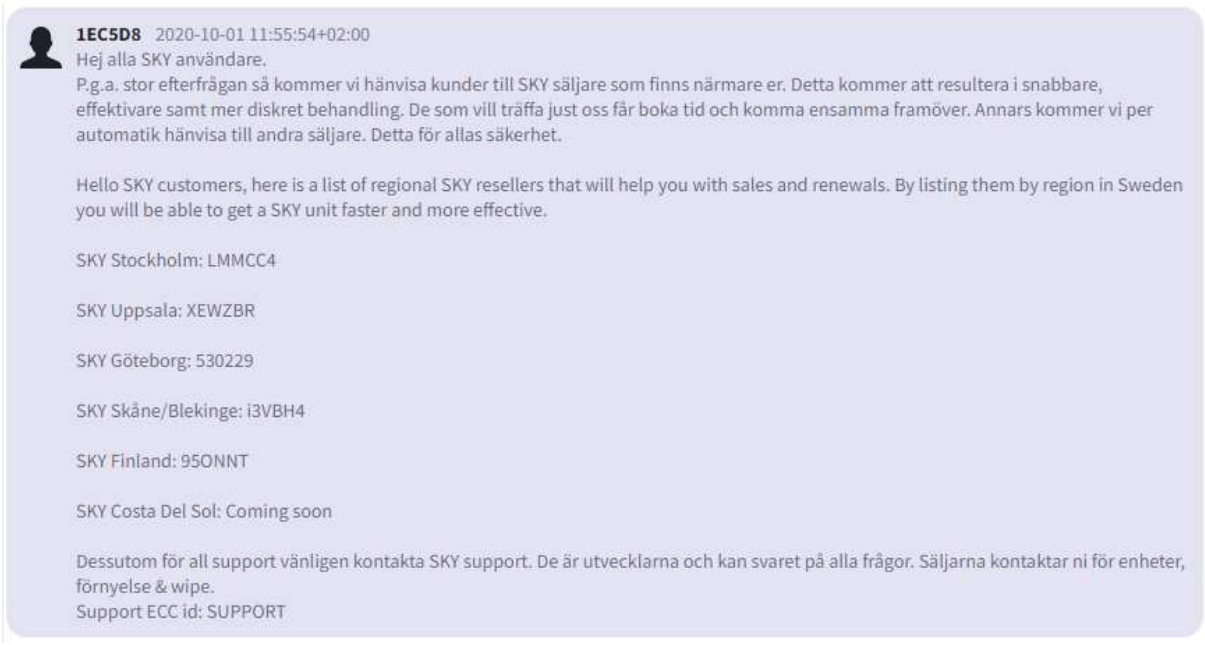

1EC5D8 2020-10-01 11:55:54+02:00
Hej alla SKY användare.
P.g.a. stor efterfrågan så kommer vi hänvisa kunder till SKY säljare som finns närmare er. Detta kommer att resultera i snabbare, effektivare samt mer diskret behandling. De som vill träffa just oss får boka tid och komma ensamma framöver. Annars kommer vi per automatik hänvisa till andra säljare. Detta för allas säkerhet.

Hello SKY customers, here is a list of regional SKY resellers that will help you with sales and renewals. By listing them by region in Sweden you will be able to get a SKY unit faster and more effective.

SKY Stockholm: LMMCC4

SKY Uppsala: XEWZBR

SKY Göteborg: 530229

SKY Skåne/Blekinge: i3VBH4

SKY Finland: 95ONNT

SKY Costa Del Sol: Coming soon

Dessutom för all support vänligen kontakta SKY support. De är utvecklarna och kan svaret på alla frågor. Säljarna kontaktar ni för enheter, förnyelse & wipe.
Support ECC id: SUPPORT

2022-01-24 KC-POLIS SIDA 1
13:46:54
Efterfrågad av : 2FRWIHändelserapport / 5201-20200914-0014 / SYS-2020-0143060
Arbetsplats : PC-709206

2020-09-14 01:12:42 (3002) TRAFIKBROTT Nivå 4 :UPPS/KNIV
Prioritet :(3) 3 NÄRTID Anmälningssätt:EGET Områdeskod:520210 (6640676,1604174)
Åtgärdskod (1 - 6):118/R300/ / / /
Operatörs Tjg.nr :069414 Scenario:GRUND -RLC52-127
Operatörs Tjg.nr :069414 -RLC52-127
Ansvarig patrull:21-1200 Tjg.nr 1:010350

---- Adressinformation ----

DIMGATAN, GRÄNBY, UPPSALA, 75431 Plats/Info:
[X] Aktuellt Adressregister:

---- Anmälare, detaljer ----
Efternamn/Förnamn:, [ ] Kontakta
Adress :, [?] Media
21-1200
, ,

----Datum/tid information ----

Påbörjad HR	2020-09-14	01:12:42
Parkerad	2020-09-14	01:12:42
Registrerad	2020-09-14	01:12:42
Knuten		
Beordrad	2020-09-14	01:12:42
Påbörjat uppdrag	2020-09-14	01:12:43
Klar på plats	2020-09-14	01:13:11
Frihetsberövad		
Arbete pågår		
Återöppnad		
Klar	2020-09-14	01:13:11
Åtgärdskodad	2020-09-14	01:16:22
Avslutad	2020-09-14	01:25:06

---- Kommentarer ----

21-1200 BEGÄRT EGET HR	2020-09-14 01:12:42	2ANBA	RLC52-127	SYSTEM
21-1200 Påbörjat uppdrag	2020-09-14 01:12:43	2ANBA	RLC52-127	SYSTEM
21-1200 Klar_på_plats	2020-09-14 01:13:11	2ANBA	RLC52-127	SYSTEM
21-1200 Ledig	2020-09-14 01:13:11	2ANBA	RLC52-127	SYSTEM
-	2020-09-14 01:13:13	2ANBA	RLC52-127	KOMMENTAR
Färg:SVART Fabrikat:AUDI Modell:A4 Landskod:SE Typ:PB	2020-09-14 01:13:50	2ANBA	RLC52-127	KOMMENTAR
TRAFIKBROTT HSD867 SE	2020-09-14 01:13:51	2ANBA	RLC52-127	KOMMENTAR
BRUKANDEFÖRBUD DIMGATAN UPPSALA	2020-09-14 01:13:51	2ANBA	RLC52-127	KOMMENTAR
-	2020-09-14 01:13:52	2ANBA	RLC52-127	KOMMENTAR
Personnr:970326-[redacted] Kön:M	2020-09-14 01:14:45	2ANBA	RLC52-127	KOMMENTAR
FÖRARE AV FORDON. PHILIP Faraghi GILLILAND	2020-09-14 01:14:45	2ANBA	RLC52-127	KOMMENTAR
HSD867 ISM KONTROLL	2020-09-14 01:14:45	2ANBA	RLC52-127	KOMMENTAR
-	2020-09-14 01:14:47	2ANBA	RLC52-127	KOMMENTAR
UND FLAGGA SATT	2020-09-14 01:15:26	2ANBA	RLC52-127	SYSTEM
-	2020-09-14 01:15:30	2ANBA	RLC52-127	KOMMENTAR
FÖRAREN UPPGER ATT HAN ÄR NY ÄGARE AV FORDONET OCH ATT DET ÄR TIDIGARE ÄGARE SOM INTE BETALAT SKATTEN	2020-09-14 01:15:58	2ANBA	RLC52-127	KOMMENTAR
-	2020-09-14 01:15:58	2ANBA	RLC52-127	KOMMENTAR
RAPPORTEFTERGIFT AVSEENDE BRUKANDEFÖRBUD, PL19 OCH PL20A GENOMFÖRDA UA	2020-09-14 01:16:16	2ANBA	RLC52-127	KOMMENTAR
-	2020-09-14 01:16:16	2ANBA	RLC52-127	KOMMENTAR
Åtgärdskod: 118, R300	2020-09-14 01:16:22	2ANBA	RLC52-127	ÅTGÄRDSKOD
(RLC)	2020-09-14 01:16:22	2ANBA	RLC52-127	SYSTEM
Gripna Omhä Övr.fb.	2020-09-14 01:25:06	2THBE	RLC52-121	ÅTGÄRDSKOD
5201-20200914-0014 AVSLUTAD	2020-09-14 01:25:06	2THBE	RLC52-121	ÅTGÄRDSKOD
Utskriftsorsak:[redacted]	2022-01-24 13:46:54	2FRWI	PC-709206	SYSTEM

---- Relationer ----
PERSON - FÖRARE AV FORDON. PHILIP Faraghi GILLILAND
HSD867 ISM KONTROLL

Efterfrågad av : 2FRWIHändelserapport / 5201-20200914-0014 / SYS-2020-0143060
Arbetsplats : PC-709206

FORDON - TRAFIKBROTT HSD867 SE
AUDI A4 PB SVART
BRUKANDEFÖRBUD DIMGATAN UPPSALA

---- Patrullaktiviteter ----

21-1200	2020-09-14	01:12:42	010350	022029	Ledig
	BEGÄRT EGET HR RLC52-127 5201-20200914-0014				
21-1200	2020-09-14	01:12:42	010350	022029	Beordrad
	, ,				
21-1200	2020-09-14	01:12:42	010350	022029	Påbörjat uppdrag
	, ,				
21-1200	2020-09-14	01:12:45	010350	022029	Påbörjat uppdrag
	MEDDELANDE SÄNT [redacted] 0; 0 5201-20200914-0014				
21-1200	2020-09-14	01:12:45	010350	022029	Påbörjat uppdrag
	MEDDELANDE SÄNT [redacted] 0; 0 5201-20200914-0014				
21-1200	2020-09-14	01:12:45	010350	022029	Påbörjat uppdrag
	MEDDELANDE SÄNT 0; 0 5201-20200914-0014				
21-1200	2020-09-14	01:13:09	010350	022029	Påbörjat uppdrag
	DIMGATAN, GRÄNBY, UPPSALA				
21-1200	2020-09-14	01:13:11	010350	022029	Klar_på_plats
	DIMGATAN, GRÄNBY, UPPSALA				
21-1200	2020-09-14	01:13:11	010350	022029	Ledig

---- Tilläggstext ----
2020-09-14 01:12:45 SYSTEM SYSAWSRV
HR SKICKAT TILL: 21-1200[redacted], 21-1200[redacted],
21-1200( ): 0; 0

Polismyndigheten
Tänk på sekretess vid utlämnande
TÄNK PÅ SEKRETESSEN INNAN DU LÄMNAR UT HR TILL ALLMÄNHETEN

2022-01-26 KC-POLIS SIDA 1
09:38:20
Efterfrågad av : 2FRWIHändelserapport / 5201-20200916-0575 / SYS-2020-0144761
Arbetsplats : PC-709206

2020-09-16 23:35:12 (8001) KONTROLL PERSON/FORDON Nivå 4 :UPPS/KNIV
Prioritet :(3) 3 NÄRTID Anmälningssätt:EGET Områdeskod:520210 (6640364,1603997)
Åtgärdskod (1 - 6):123/124/R300/ / /
Operatörs Tjg.nr :072262 Scenario:GRUND -RLC52-127
Operatörs Tjg.nr :072262 -RLC52-127
Ansvarig patrull:21-1160 Tjg.nr 1:058734

---- Adressinformation ----

GRÄNBY BILGATA, GRÄNBY, UPPSALA, 75431 Plats/Info:
[X] Aktuellt Adressregister:

---- Anmälare, detaljer ----
Efternamn/Förnamn:, [ ] Kontakta
Adress :, [?] Media
21-1160
, ,

----Datum/tid information ----

Påbörjad HR	2020-09-16	23:35:12
Parkerad	2020-09-16	23:35:12
Registrerad	2020-09-16	23:35:12
Knuten		
Beordrad	2020-09-16	23:35:12
Påbörjat uppdrag	2020-09-16	23:35:12
Klar på plats	2020-09-16	23:52:44
Frihetsberövad		
Arbete pågår		
Återöppnad		
Klar	2020-09-16	23:52:44
Åtgärdskodad	2020-09-16	23:55:52
Avslutad	2020-09-16	23:57:40

---- Kommentarer ----

21-1160 BEGÄRT EGET HR	2020-09-16 23:35:12	2TOEN	RLC52-127	SYSTEM
21-1160 Påbörjat uppdrag	2020-09-16 23:35:12	2TOEN	RLC52-127	SYSTEM
--	2020-09-16 23:35:29	2TOEN	RLC52-127	KOMMENTAR
Färg:VIT Fabrikat:VOLKSWAGEN Modell:GOLF	2020-09-16 23:38:04	2TOEN	RLC52-127	KOMMENTAR
Landskod:SE Typ:PB Kommentar fordon:E4 MEHEDEBY				
KONTROLLERAT KWO161 SE	2020-09-16 23:38:04	2TOEN	RLC52-127	KOMMENTAR
Färg:VIT Fabrikat:VOLKSWAGEN Modell:GOLF	2020-09-16 23:40:36	2TOEN	RLC52-127	KOMMENTAR
Landskod:SE Typ:PB Kommentar fordon:E4 MEHEDEBY				
KONTROLLERAT KWO161 SE	2020-09-16 23:40:36	2TOEN	RLC52-127	KOMMENTAR
KONTROLL GRÄNBY BILGATA UPPSALA	2020-09-16 23:40:36	2TOEN	RLC52-127	KOMMENTAR
--	2020-09-16 23:40:42	2TOEN	RLC52-127	KOMMENTAR
UND FLAGGA SATT	2020-09-16 23:45:41	2TOEN	RLC52-127	SYSTEM
--	2020-09-16 23:45:46	2TOEN	RLC52-127	KOMMENTAR
PL19, PL20A - UA. PTRL SKRIVER UNDUP	2020-09-16 23:52:36	2SOWI	RLC52-116	KOMMENTAR
21-1160 Klar_på_plats	2020-09-16 23:52:44	2SOWI	RLC52-116	SYSTEM
21-1160 Ledig	2020-09-16 23:52:44	2SOWI	RLC52-116	SYSTEM
KONTROLLERAT KWO161 SE	2020-09-16 23:53:02	2SOWI	RLC52-116	KOMMENTAR
KONTROLL GRÄNBY BILGATA UPPSALA	2020-09-16 23:53:02	2SOWI	RLC52-116	KOMMENTAR
-	2020-09-16 23:53:05	2SOWI	RLC52-116	KOMMENTAR
Personnr:970326-8194 Kön:M	2020-09-16 23:53:48	2SOWI	RLC52-116	KOMMENTAR
FÖRARE AV FORDON. PHILIP Faraghi GILLILAND	2020-09-16 23:53:48	2SOWI	RLC52-116	KOMMENTAR
KWO161, PL19 + 20A UA, GRÄNBY BILGATAN UPPSALA	2020-09-16 23:53:48	2SOWI	RLC52-116	KOMMENTAR
-	2020-09-16 23:53:49	2SOWI	RLC52-116	KOMMENTAR
Personnr:[redacted] Kön:K	2020-09-16 23:54:38	2SOWI	RLC52-116	KOMMENTAR
PASSAGERARE Maria Some	2020-09-16 23:54:38	2SOWI	RLC52-116	KOMMENTAR
KWO161 FRAM, PL19 + 20A UA, GRÄNBY BILGATA UPPSALA	2020-09-16 23:54:38	2SOWI	RLC52-116	KOMMENTAR
-	2020-09-16 23:54:40	2SOWI	RLC52-116	KOMMENTAR
Personnr:980107-0237 Kön:M	2020-09-16 23:55:40	2SOWI	RLC52-116	KOMMENTAR
PASSAGERARE Ahmed Waleed Ibraheem Hamad	2020-09-16 23:55:40	2SOWI	RLC52-116	KOMMENTAR
KWO161 HÖ BAK, PL19 + 20A UA, GRÄNBY BILGATA UPPSALA	2020-09-16 23:55:40	2SOWI	RLC52-116	KOMMENTAR

Efterfrågad av : 2FRWIHändelserapport / 5201-20200916-0575 / SYS-2020-0144761
Arbetsplats : PC-709206

-	2020-09-16 23:55:43	2SOWI	RLC52-116	KOMMENTAR
Åtgärdskod: 123, 124, R300	2020-09-16 23:55:52	2SOWI	RLC52-116	ÅTGÄRDSKOD
(RLC)	2020-09-16 23:55:52	2SOWI	RLC52-116	SYSTEM
Gripna Omhä Övr.fb.	2020-09-16 23:57:40	2ANHO	RLC52-121	ÅTGÄRDSKOD
5201-20200916-0575 AVSLUTAD	2020-09-16 23:57:40	2ANHO	RLC52-121	ÅTGÄRDSKOD
5201-20200916-0575 Läst/skrivit ut HRPC-484949	2022-01-19 10:05:07	2LISU	PC-484949	SYSTEM
-> Microsoft Print to PDF				
Utskriftsorsak:PUA U0025053	2022-01-19 10:05:07	2LISU	PC-484949	SYSTEM
Utskriftsorsak:u0067959	2022-01-26 09:38:20	2FRWI	PC-709206	SYSTEM

---- Relationer ----

PERSON - FÖRARE AV FORDON.	PHILIP Faraghi GILLILAND KWO161, PL19 + 20A UA, GRÄNBY BILGATAN UPPSALA
PERSON - PASSAGERARE	Ahmed Waleed Ibraheem Hamad KWO161 HÖ BAK, PL19 + 20A UA, GRÄNBY BILGATA UPPSALA
PERSON - PASSAGERARE	Maria Some KWO161 FRAM, PL19 + 20A UA, GRÄNBY BILGATA UPPSALA
FORDON - KONTROLLERAT	KWO161 SE VOLKSWAGEN GOLF PB VIT KONTROLL GRÄNBY BILGATA UPPSALA

---- Patrullaktiviteter ----

21-1160	2020-09-16	23:35:12	058734	057187	Ledig
	BEGÄRT EGET HR RLC52-127 5201-20200916-0575				
21-1160	2020-09-16	23:35:12	058734	057187	Beordrad
	, ,				
21-1160	2020-09-16	23:35:12	058734	057187	Påbörjat uppdrag
	, ,				
21-1160	2020-09-16	23:35:14	058734	057187	Påbörjat uppdrag
	MEDDELANDE SÄNT 057187[redacted] 0; 0 5201-20200916-0575				
21-1160	2020-09-16	23:35:14	058734	057187	Påbörjat uppdrag
	MEDDELANDE SÄNT 058734 [redacted] 0; 0 5201-20200916-0575				
21-1160	2020-09-16	23:35:14	058734	057187	Påbörjat uppdrag
	MEDDELANDE SÄNT 0; 0 5201-20200916-0575				
21-1160	2020-09-16	23:38:08	058734	057187	Påbörjat uppdrag
	GRÄNBY BILGATA, GRÄNBY, UPPSALA				
21-1160	2020-09-16	23:52:44	058734	057187	Klar_på_plats
	GRÄNBY BILGATA, GRÄNBY, UPPSALA				
21-1160	2020-09-16	23:52:44	058734	057187	Ledig

---- Tilläggstext ----

2020-09-16 23:35:14 SYSTEM SYSAWSRV
HR SKICKAT TILL: 21-1160(057187 [redacted]), 21-1160(058734[redacted]),
21-1160( ): 0; 0

Polisen

PM

Kontroll av Gilliland och Ahmed Hamad 200916

Signerad av

Signerad datum

Enhet	Diarienr
Region Mitt, Grova brott 2 PO Uppsala	5000-K919695-20

Uppgiftslämnare	Datum	Tid
Krantz, Birgitta	2022-08-24	13:58

Beslag verkställt	Material för analys
Nej	Nej

Mottaget	Mottaget datum	Tid

Sätt på vilket uppgift lämnats

Upprättad av
Anna-Klara Öström

Uppgiften avser
PM gällande fordonskontroll kopplat till ljudmeddelanden som skickats av Gilliland-Q0ZLFZ, Hamad-EFXDP0 och Sarikaya-X4XMNT.

Uppgift
2020-09-16 skickades ljudmeddelanden från 3 av deltagarna i gruppchat Q0ZLFZ:1 mellan kl 23:31-23:53 enligt nedan.

Kl 23:31:12 skickades en ljudfil från Gilliland- Q0ZLFZ där han säger att han skulle hämta upp Key, att polisen följt efter honom med släckta lampor och att han tror att polisen väntar på fler bilar.
Kl 23:32:00 skickades en ljudfil från Sarikaya-X4XMNT där han frågar: "är ni med varandra nu eller?"

Kl 23:35:12 påbörjades en poliskontroll av pb KWO161 (vit VW Golf), adress Gränby Bilgata i Uppsala, HR 5201-20200916-0575.
I bilen satt:
Philip Gilliland (förare)
Maria Some (passagerare fram)
Ahmed Hamad (passagerare hö bak)
Kontrollen noterades som avslutad utan anmärkning kl 23:52:44.

Kl 23:52:34 skrev Gilliland- Q0ZLFZ svaret: "Ja j"
Kl 23:53:27 skickades en kort ljudfil från Hamad-EFXDP0 med svaret: "allihop".
Kl 23:55:11 skrev Sarikaya-X4XMNT: "va" och "är ni safe eller?"
Kl 23:55:38 skrev Hamad-EFZDP0 svaret: "Aa bror" och att de är på väg till Sävja.
Kl 23:55:48 skrev Sarikaya-X4XMNT svaret: "ok bästa".

Se bilaga med aktuellt HR, urklipp från gruppchatt Q0ZLFZ:1 och utskrift av aktuella ljudfiler.

2022-01-26 KC-POLIS SIDA 1
09:38:20
Efterfrågad av : 2FRWIHändelserapport / 5201-20200916-0575 / SYS-2020-0144761
Arbetsplats : PC-709206

2020-09-16 23:35:12 (8001) KONTROLL PERSON/FORDON Nivå 4 :UPPS/KNIV
Prioritet :(3) 3 NÄRTID Anmälningssätt:EGET Områdeskod:520210 (6640364,1603997)
Åtgärdskod (1 - 6):123/124/R300/ / /
Operatörs Tjg.nr :072262 Scenario:GRUND -RLC52-127
Operatörs Tjg.nr :072262 -RLC52-127
Ansvarig patrull:21-1160 Tjg.nr 1:058734

---- Adressinformation ----

GRÄNBY BILGATA, GRÄNBY, UPPSALA, 75431 Plats/Info:
[X] Aktuellt Adressregister:

---- Anmälare, detaljer ----
Efternamn/Förnamn:, [ ] Kontakta
Adress :, [?] Media
21-1160
, ,

----Datum/tid information ----

Påbörjad HR	2020-09-16	23:35:12
Parkerad	2020-09-16	23:35:12
Registrerad	2020-09-16	23:35:12
Knuten		
Beordrad	2020-09-16	23:35:12
Påbörjat uppdrag	2020-09-16	23:35:12
Klar på plats	2020-09-16	23:52:44
Frihetsberövad		
Arbete pågår		
Återöppnad		
Klar	2020-09-16	23:52:44
Åtgärdskodad	2020-09-16	23:55:52
Avslutad	2020-09-16	23:57:40

---- Kommentarer ----

21-1160 BEGÄRT EGET HR	2020-09-16 23:35:12	2TOEN	RLC52-127	SYSTEM
21-1160 Påbörjat uppdrag	2020-09-16 23:35:12	2TOEN	RLC52-127	SYSTEM
--	2020-09-16 23:35:29	2TOEN	RLC52-127	KOMMENTAR
Färg:VIT Fabrikat:VOLKSWAGEN Modell:GOLF	2020-09-16 23:38:04	2TOEN	RLC52-127	KOMMENTAR
Landskod:SE Typ:PB Kommentar fordon:E4 MEHEDEBY				
KONTROLLERAT KWO161 SE	2020-09-16 23:38:04	2TOEN	RLC52-127	KOMMENTAR
Färg:VIT Fabrikat:VOLKSWAGEN Modell:GOLF	2020-09-16 23:40:36	2TOEN	RLC52-127	KOMMENTAR
Landskod:SE Typ:PB Kommentar fordon:E4 MEHEDEBY				
KONTROLLERAT KWO161 SE	2020-09-16 23:40:36	2TOEN	RLC52-127	KOMMENTAR
KONTROLL GRÄNBY BILGATA UPPSALA	2020-09-16 23:40:36	2TOEN	RLC52-127	KOMMENTAR
--	2020-09-16 23:40:42	2TOEN	RLC52-127	KOMMENTAR
UND FLAGGA SATT	2020-09-16 23:45:41	2TOEN	RLC52-127	SYSTEM
--	2020-09-16 23:45:46	2TOEN	RLC52-127	KOMMENTAR
PL19, PL20A - UA. PTRL SKRIVER UNDUP	2020-09-16 23:52:36	2SOWI	RLC52-116	KOMMENTAR
21-1160 Klar_på_plats	2020-09-16 23:52:44	2SOWI	RLC52-116	SYSTEM
21-1160 Ledig	2020-09-16 23:52:44	2SOWI	RLC52-116	SYSTEM
KONTROLLERAT KWO161 SE	2020-09-16 23:53:02	2SOWI	RLC52-116	KOMMENTAR
KONTROLL GRÄNBY BILGATA UPPSALA	2020-09-16 23:53:02	2SOWI	RLC52-116	KOMMENTAR
-	2020-09-16 23:53:05	2SOWI	RLC52-116	KOMMENTAR
Personnr:970326-8194 Kön:M	2020-09-16 23:53:48	2SOWI	RLC52-116	KOMMENTAR
FÖRARE AV FORDON. PHILIP Faraghi GILLILAND	2020-09-16 23:53:48	2SOWI	RLC52-116	KOMMENTAR
KWO161, PL19 + 20A UA, GRÄNBY BILGATAN UPPSALA	2020-09-16 23:53:48	2SOWI	RLC52-116	KOMMENTAR
-	2020-09-16 23:53:49	2SOWI	RLC52-116	KOMMENTAR
Personnr:010606-[redacted]Kön:K	2020-09-16 23:54:38	2SOWI	RLC52-116	KOMMENTAR
PASSAGERARE Maria Some	2020-09-16 23:54:38	2SOWI	RLC52-116	KOMMENTAR
KWO161 FRAM, PL19 + 20A UA, GRÄNBY BILGATA UPPSALA	2020-09-16 23:54:38	2SOWI	RLC52-116	KOMMENTAR
-	2020-09-16 23:54:40	2SOWI	RLC52-116	KOMMENTAR
Personnr:980107-0237 Kön:M	2020-09-16 23:55:40	2SOWI	RLC52-116	KOMMENTAR
PASSAGERARE Ahmed Waleed Ibraheem Hamad	2020-09-16 23:55:40	2SOWI	RLC52-116	KOMMENTAR
KWO161 HÖ BAK, PL19 + 20A UA, GRÄNBY BILGATA UPPSALA	2020-09-16 23:55:40	2SOWI	RLC52-116	KOMMENTAR

Efterfrågad av : 2FRWIHändelserapport / 5201-20200916-0575 / SYS-2020-0144761
Arbetsplats : PC-709206

-	2020-09-16 23:55:43	2SOWI	RLC52-116	KOMMENTAR
Åtgärdskod: 123, 124, R300	2020-09-16 23:55:52	2SOWI	RLC52-116	ÅTGÄRDSKOD
(RLC)	2020-09-16 23:55:52	2SOWI	RLC52-116	SYSTEM
Gripna Omhä Övr.fb.	2020-09-16 23:57:40	2ANHO	RLC52-121	ÅTGÄRDSKOD
5201-20200916-0575 AVSLUTAD	2020-09-16 23:57:40	2ANHO	RLC52-121	ÅTGÄRDSKOD
5201-20200916-0575 Läst/skrivit ut HRPC-484949	2022-01-19 10:05:07	2LISU	PC-484949	SYSTEM
-> Microsoft Print to PDF				
Utskriftsorsak:PUA U0025053	2022-01-19 10:05:07	2LISU	PC-484949	SYSTEM
Utskriftsorsak:u0067959	2022-01-26 09:38:20	2FRWI	PC-709206	SYSTEM

---- Relationer ----

PERSON - FÖRARE AV FORDON.	PHILIP Faraghi GILLILAND KWO161, PL19 + 20A UA, GRÄNBY BILGATAN UPPSALA
PERSON - PASSAGERARE	Ahmed Waleed Ibraheem Hamad KWO161 HÖ BAK, PL19 + 20A UA, GRÄNBY BILGATA UPPSALA
PERSON - PASSAGERARE	Maria Some KWO161 FRAM, PL19 + 20A UA, GRÄNBY BILGATA UPPSALA
FORDON - KONTROLLERAT	KWO161 SE VOLKSWAGEN GOLF PB VIT KONTROLL GRÄNBY BILGATA UPPSALA

---- Patrullaktiviteter ----

21-1160	2020-09-16	23:35:12	058734	057187	Ledig
	BEGÄRT EGET HR RLC52-127 5201-20200916-0575				
21-1160	2020-09-16	23:35:12	058734	057187	Beordrad
	, ,				
21-1160	2020-09-16	23:35:12	058734	057187	Påbörjat uppdrag
	, ,				
21-1160	2020-09-16	23:35:14	058734	057187	Påbörjat uppdrag
	MEDDELANDE SÄNT 057187 [redacted] 0; 0 5201-20200916-0575				
21-1160	2020-09-16	23:35:14	058734	057187	Påbörjat uppdrag
	MEDDELANDE SÄNT 058734 [redacted] 0; 0 5201-20200916-0575				
21-1160	2020-09-16	23:35:14	058734	057187	Påbörjat uppdrag
	MEDDELANDE SÄNT 0; 0 5201-20200916-0575				
21-1160	2020-09-16	23:38:08	058734	057187	Påbörjat uppdrag
	GRÄNBY BILGATA, GRÄNBY, UPPSALA				
21-1160	2020-09-16	23:52:44	058734	057187	Klar_på_plats
	GRÄNBY BILGATA, GRÄNBY, UPPSALA				
21-1160	2020-09-16	23:52:44	058734	057187	Ledig

---- Tilläggstext ----

2020-09-16 23:35:14 SYSTEM SYSAWSRV
HR SKICKAT TILL: 21-1160(057187[redacted]), 21-1160(058734 [redacted]),
21-1160( ): 0; 0

Utdrag ur gruppchatt Q0ZLFZ:1

2020-09-16 23:31:12+0200	Q0ZLFZ	Q0ZLFZ:1	audiofile	29162
2020-09-16 23:32:00+0200	X4XMNT	Q0ZLFZ:1	recording	29163
2020-09-16 23:52:34+0200	Q0ZLFZ	Q0ZLFZ:1	Ja j	29164
2020-09-16 23:53:27+0200	EFXDP0	Q0ZLFZ:1	audiofile	29165
2020-09-16 23:55:11+0200	X4XMNT	Q0ZLFZ:1	Va	29166
2020-09-16 23:55:16+0200	X4XMNT	Q0ZLFZ:1	Är ni safe eller?	29167
2020-09-16 23:55:28+0200	EFXDP0	Q0ZLFZ:1	Aa bror	29168
2020-09-16 23:55:38+0200	EFXDP0	Q0ZLFZ:1	Vi e pvg mot Sävja nu	29169
2020-09-16 23:55:48+0200	X4XMNT	Q0ZLFZ:1	Ok bästa	29170

Urklipp från pm Utskrift Ljudfil Gilliland- Q0ZLFZ



20200916213112_Q0ZLFZ_0bdf4c641bf7

20200916-213112

Enbart en mansröst hörs

Bror, vad heter det, jag skulle hämta upp key, vad heter det, sen jag vänder då aina har följt efter mig med släckta lampor, du vet. Så du vet, de sitter bara och glider efter och tror de väntar på fler bilar men det är lugnt. I alla fall, vi hörs.

Urklipp från pm Utskrift Ljudfil Sarikaya-X4XMNT



20200916213200_X4XMNT_dc8353949f91

20200916-213200

Enbart en mansröst hörs

Är ni med varandra nu eller?

Urklipp från pm Utskrift Ljudfil Hamad-EFXDP0



20200916215327_EF
XDP0_a3cac4dbc3b9

20200916-215327
Enbart en mansröst hörs
Allihop.

2022-01-25 KC-POLIS SIDA 1
15:44:06
Efterfrågad av : 3JOJOHändelserapport / 5301-20200922-0050 / SYS-2020-0321628
Arbetsplats : PC-419664

2020-09-22 02:24:30 (5001) NARKOTIKABROTT Nivå 4 :SOLLENTUNA
Prioritet :(3) 3 NÄRTID Anmälningssätt:EGET Områdeskod:531330 (6601698,1620143)
Åtgärdskod (1 - 6):101/105/136/ / /
Operatörs Tjg.nr :063535 Scenario:GRUND -RLC53-828
Operatörs Tjg.nr :063535 -RLC53-828
Ansvarig patrull:38-8550 Tjg.nr 1:058723

---- Adressinformation ----

TRUCKVÄGEN, SKÄLBY, UPPLANDS VÄSBY, 19452 Plats/Info:
[X] Aktuellt Adressregister:

---- Anmälare, detaljer ----
Efternamn/Förnamn:, [ ] Kontakta
Adress :, [?] Media
38-8550
, ,

----Datum/tid information ----

Påbörjad HR	2020-09-22	02:24:30
Parkerad	2020-09-22	02:24:30
Registrerad	2020-09-22	02:24:30
Knuten		
Beordrad	2020-09-22	02:24:30
Påbörjat uppdrag	2020-09-22	02:24:31
Klar på plats	2020-09-22	02:27:59
Frihetsberövad	2020-09-22	02:28:08
Arbete pågår		
Återöppnad		
Klar	2020-09-22	05:16:24
Åtgärdskodad	2020-09-22	02:27:58
Avslutad	2020-09-22	05:16:24

---- Kommentarer ----

38-8550 BEGÄRT EGET HR	2020-09-22 02:24:30	3MART	RLC53-828	SYSTEM
38-8550 Påbörjat uppdrag	2020-09-22 02:24:31	3MART	RLC53-828	SYSTEM
Färg:SVART Fabrikat:AUDI Modell:A4 AVANT	2020-09-22 02:26:25	3MART	RLC53-828	KOMMENTAR
Landskod:SE Typ:PB				
KONTROLLERAT HSD867 SE	2020-09-22 02:26:25	3MART	RLC53-828	KOMMENTAR
-	2020-09-22 02:26:27	3MART	RLC53-828	KOMMENTAR
Personnr:970326-8194 Kön:M	2020-09-22 02:27:01	3MART	RLC53-828	KOMMENTAR
FÖRARE AV FORDON. PHILIP GILLILAND	2020-09-22 02:27:01	3MART	RLC53-828	KOMMENTAR
-	2020-09-22 02:27:03	3MART	RLC53-828	KOMMENTAR
Personnr:990731-1238 Kön:M	2020-09-22 02:27:32	3MART	RLC53-828	KOMMENTAR
PASSAGERARE ANMAR SABAH	2020-09-22 02:27:32	3MART	RLC53-828	KOMMENTAR
-	2020-09-22 02:27:34	3MART	RLC53-828	KOMMENTAR
PTRL TAR MED EN PASSAGERARE 5011.	2020-09-22 02:27:50	3MART	RLC53-828	KOMMENTAR
Åtgärdskod: 101, 105, 136	2020-09-22 02:27:58	3MART	RLC53-828	ÅTGÄRDSKOD
Gripna Omhä Övr.fb. 1	2020-09-22 02:27:58	3MART	RLC53-828	ÅTGÄRDSKOD
(RLC)	2020-09-22 02:27:58	3MART	RLC53-828	SYSTEM
38-8550 Frihetsberövad	2020-09-22 02:28:08	3MART	RLC53-828	SYSTEM
Gripna Omhä Övr.fb. 1	2020-09-22 05:16:23	3NAWA	RLC53-814	ÅTGÄRDSKOD
5301-20200922-0050 AVSLUTAD	2020-09-22 05:16:23	3NAWA	RLC53-814	ÅTGÄRDSKOD
Utskriftsorsak:.	2022-01-25 15:44:06	3JOJO	PC-419664	SYSTEM

---- Relationer ----

PERSON - FÖRARE AV FORDON.	PHILIP GILLILAND
PERSON - PASSAGERARE	ANMAR SABAH
FORDON - KONTROLLERAT	HSD867 SE
	AUDI A4 AVANT PB SVART

---- Patrullaktiviteter ----

38-8550	2020-09-22	02:24:30	058723	063065	Ledig
	BEGÄRT EGET HR RLC53-828 5301-20200922-0050				
38-8550	2020-09-22	02:24:30	058723	063065	Beordrad
	, ,				

Efterfrågad av : 3JOJOHändelserapport / 5301-20200922-0050 / SYS-2020-0321628
Arbetsplats : PC-419664

38-8550	2020-09-22	02:24:30	058723	063065	Påbörjat uppdrag
	, ,				
38-8550	2020-09-22	02:26:03	058723	063065	Påbörjat uppdrag
	TRUCKVÄGEN, SKÄLBY, UPPLANDS VÄSBY				
38-8550	2020-09-22	02:27:59	058723	063065	Klar_på_plats
	TRUCKVÄGEN, SKÄLBY, UPPLANDS VÄSBY				
38-8550	2020-09-22	02:28:08	058723	063065	Frihetsberövad
	+1 NARK STN ARLANDA				
38-8550	2020-09-22	05:16:24	058723	063065	Ledig
	+1 NARK STN ARLANDA				

Polismyndigheten
Tänk på sekretess vid utlämnande
TÄNK PÅ SEKRETESSEN INNAN DU LÄMNAR UT HR TILL ALLMÄNHETEN

2022-01-26 KC-POLIS SIDA 1
09:39:31
Efterfrågad av : 2FRWIHändelserapport / 5201-20200923-0027 / SYS-2020-0148260
Arbetsplats : PC-709206

2020-09-23 00:58:29 (3004) TRAFIKOLYCKA VILT Nivå 4 :UPPS/KNIV
Prioritet :(6) 6 PKC Anmälningssätt:112 Områdeskod:520210 (6638130,1610151)
Åtgärdskod (1 - 6):R304/111/R213/R300/ /
Operatörs Tjg.nr :069057 Scenario:GRUND -RLC52-125
Operatörs Tjg.nr : -RLC52-125
Ansvarig patrull: Tjg.nr 1:069057

---- Adressinformation ----
LV282 UPPSALA-GUNSTA
DANMARK, DANMARK, UPPSALA, 75598 Plats/Info:
[X] Aktuellt Adressregister:

---- Anmälare, detaljer ----
Efternamn/Förnamn: PHILIP, , 0700502310 [ ] Kontakta
Adress :, [?] Media

, ,

----Datum/tid information ----

Påbörjad HR	2020-09-23	00:58:29
Parkerad	2020-09-23	00:59:10
Registrerad	2020-09-23	00:59:11
Knuten		
Beordrad		
Påbörjat uppdrag		
Klar på plats		
Frihetsberövad		
Arbete pågår	2020-09-23	06:03:30
Återöppnad		
Klar		
Åtgärdskodad	2020-09-23	08:13:17
Avslutad	2020-09-23	08:21:40

---- Kommentarer ----

NVR FLAGGA SATT	2020-09-23 00:59:10	2SAHA	RLC52-125	SYSTEM
-	2020-09-23 00:59:16	2SAHA	RLC52-125	KOMMENTAR
PÅKÖRT RÅDJUR	2020-09-23 00:59:17	2SAHA	RLC52-125	KOMMENTAR
-	2020-09-23 00:59:18	2SAHA	RLC52-125	KOMMENTAR
INGA PERSONSKADOR	2020-09-23 00:59:22	2SAHA	RLC52-125	KOMMENTAR
-	2020-09-23 00:59:22	2SAHA	RLC52-125	KOMMENTAR
RÅDJURET DOG	2020-09-23 00:59:32	2SAHA	RLC52-125	KOMMENTAR
-	2020-09-23 00:59:32	2SAHA	RLC52-125	KOMMENTAR
970326-8194 > FÖRAREN	2020-09-23 01:00:40	2SAHA	RLC52-125	KOMMENTAR
-	2020-09-23 01:00:40	2SAHA	RLC52-125	KOMMENTAR
KWO161	2020-09-23 01:00:54	2SAHA	RLC52-125	KOMMENTAR
-	2020-09-23 01:00:54	2SAHA	RLC52-125	KOMMENTAR
DJURET LIGGER PÅ VÄGEN, ANM DRAR NER DEN I DIKET	2020-09-23 01:01:27	2SAHA	RLC52-125	KOMMENTAR
-	2020-09-23 01:01:27	2SAHA	RLC52-125	KOMMENTAR
HELA FRONTEN TRASIG, BILEN RYKER	2020-09-23 01:01:45	2SAHA	RLC52-125	KOMMENTAR
ANM KOMMER RINGA BÄRGARE	2020-09-23 01:02:09	2SAHA	RLC52-125	KOMMENTAR
-	2020-09-23 01:02:09	2SAHA	RLC52-125	KOMMENTAR
DE ÄR IHM VEDYXA 22	2020-09-23 01:02:30	2SAHA	RLC52-125	KOMMENTAR
-	2020-09-23 01:02:30	2SAHA	RLC52-125	KOMMENTAR
ANM KOMMER MÄRKA UT MED VARNINGSTRIANGEL	2020-09-23 01:02:40	2SAHA	RLC52-125	KOMMENTAR
-	2020-09-23 01:02:40	2SAHA	RLC52-125	KOMMENTAR
PLATSBESÖK M.ISAKSSON	2020-09-23 01:03:38	2MAIS	RLC52-121	BESLUT
--	2020-09-23 01:03:40	2MAIS	RLC52-121	BESLUT
Personnr:970326-8194 Kön:M	2020-09-23 01:04:46	2SAHA	RLC52-125	KOMMENTAR
FÖRARE AV FORDON. PHILIP Faraghi GILLILAND	2020-09-23 01:04:47	2SAHA	RLC52-125	KOMMENTAR
VILTOLYCKA, KWO161, LV282 VEDYXA	2020-09-23 01:04:47	2SAHA	RLC52-125	KOMMENTAR
-	2020-09-23 01:04:50	2SAHA	RLC52-125	KOMMENTAR
Färg:VIT Fabrikat:VOLKSWAGEN Modell:GOLF	2020-09-23 01:05:16	2SAHA	RLC52-125	KOMMENTAR
Landskod:SE Typ:PB				
TRAFIKOLYCKA KWO161 SE	2020-09-23 01:05:16	2SAHA	RLC52-125	KOMMENTAR
VILTOLYCKA, LV288 IHM VEDYXA	2020-09-23 01:05:17	2SAHA	RLC52-125	KOMMENTAR

Efterfrågad av : 2FRWIHändelserapport / 5201-20200923-0027 / SYS-2020-0148260
Arbetsplats : PC-709206

-	2020-09-23	01:05:19 2SAHA	RLC52-125	KOMMENTAR
Färg:VIT Fabrikat:VOLKSWAGEN Modell:GOLF Landskod:SE Typ:PB	2020-09-23	01:06:20 2SAHA	RLC52-125	KOMMENTAR
TRAFIKOLYCKA KWO161 SE	2020-09-23	01:06:20 2SAHA	RLC52-125	KOMMENTAR
VILTOLYCKA, LV282 IHM VEDYXA	2020-09-23	01:06:20 2SAHA	RLC52-125	KOMMENTAR
-	2020-09-23	01:06:38 2SAHA	RLC52-125	KOMMENTAR
1. [redacted] VILT C22	2020-09-23	06:01:28 2SAHA	RLC52-125	SYSTEM
SMS SKICKAT	2020-09-23	06:03:08 2SAHA	RLC52-125	KOMMENTAR
-	2020-09-23	06:03:08 2SAHA	RLC52-125	KOMMENTAR
Åtgärdskod: R304, 111, R213	2020-09-23	06:03:21 2SAHA	RLC52-125	ÅTGÄRDSKOD
(RLC)	2020-09-23	06:03:21 2SAHA	RLC52-125	SYSTEM
STATUS ÄNDRAD MANUELLT Åtgärdskodad->Arbete pågår ANNAT ÅTERKOPPLING JAKTMAN	2020-09-23	06:03:30 2SAHA	RLC52-125	KOMMENTAR
JÄGARE ÅTERKOPPLAT - ÅTGÄRDAT	2020-09-23	08:13:07 2CEFR	RLC52-125	KOMMENTAR
Åtgärdskod: R304, 111, R213, R300	2020-09-23	08:13:17 2CEFR	RLC52-125	ÅTGÄRDSKOD
(RLC)	2020-09-23	08:13:17 2CEFR	RLC52-125	SYSTEM
Gripna Omhä Övr.fb.	2020-09-23	08:21:40 2TOHE	RLC52-121	ÅTGÄRDSKOD
5201-20200923-0027 AVSLUTAD	2020-09-23	08:21:40 2TOHE	RLC52-121	ÅTGÄRDSKOD
Utskriftsorsak:u0067959	2022-01-26	09:39:31 2FRWI	PC-709206	SYSTEM

---- Relationer ----

EXTERN KONTAKT - REL. TILL	1. [redacted] VILT C22
PERSON - FÖRARE AV FORDON.	PHILIP Faraghi GILLILAND VILTOLYCKA, KWO161, LV282 VEDYXA
FORDON - TRAFIKOLYCKA	KWO161 SE VOLKSWAGEN GOLF PB VIT VILTOLYCKA, LV282 IHM VEDYXA

Polismyndigheten
Tänk på sekretess vid utlämnande
TÄNK PÅ SEKRETESSEN INNAN DU LÄMNAR UT HR TILL ALLMÄNHETEN

I chattmaterial skriver Hamad-EFXDP0 2020-09-23 kl 23:43 att han är med ”ph”.

Hamad-EFXDP0 vill träffa Okänd-W2QJTN nästa dag, han nämner ”fettot”, att han är ”mitt i en grej” och ”måste tanka Porschen”.

Message Timestamp	Message From Id	Chat Title	Message	Nr
2020-09-23 23:43:31+0200	EFXDP0	EFXDP0, W2QJTN	E med ph bror , ska vi ses imorn	D-2813
2020-09-23 23:49:45+0200	EFXDP0	EFXDP0, W2QJTN	Om vilka e där bror	D-2815
2020-09-23 23:49:47+0200	EFXDP0	EFXDP0, W2QJTN	Fettot?	D-2816
2020-09-23 23:50:03+0200	EFXDP0	EFXDP0, W2QJTN	E mitt i en grej bror måste tanka Porschen	D-2817
2020-09-23 23:50:18+0200	EFXDP0	EFXDP0, W2QJTN	En sek ska kolla om ngn kan åka dit	D-2818
2020-09-24 00:06:43+0200	EFXDP0	EFXDP0, W2QJTN	Ok bror	D-2819

Enligt händelserapport 5201-20200923-0603, som påbörjades 2020-09-23 kl 23:48, kontrollerades Philip Gilliland och Ahmed Hamad i pb HSD867 (Audi A4) vid Takpannegatan i Uppsala. Gilliland var förare av fordonet.

I bilen fanns nopphandskar och ett 25 liters kärl men ingen slangnings-utrustning.

Händelserapporten avslutades kl 23:56.

Se bilaga HR.

I chattmaterial skriver Hamad-EFXDP0 2020-09-23 kl 23:43 att han är med ”ph”.

Hamad-EFXDP0 vill träffa Okänd-W2QJTN nästa dag, han nämner ”fettot”, att han är ”mitt i en grej” och ”måste tanka Porschen”.

Message Timestamp	Message From Id	Chat Title	Message	Nr
2020-09-23 23:43:31+0200	EFXDP0	EFXDP0, W2QJTN	E med ph bror , ska vi ses imorn	D-2813
2020-09-23 23:49:45+0200	EFXDP0	EFXDP0, W2QJTN	Om vilka e där bror	D-2815
2020-09-23 23:49:47+0200	EFXDP0	EFXDP0, W2QJTN	Fettot?	D-2816
2020-09-23 23:50:03+0200	EFXDP0	EFXDP0, W2QJTN	E mitt i en grej bror måste tanka Porschen	D-2817
2020-09-23 23:50:18+0200	EFXDP0	EFXDP0, W2QJTN	En sek ska kolla om ngn kan åka dit	D-2818
2020-09-24 00:06:43+0200	EFXDP0	EFXDP0, W2QJTN	Ok bror	D-2819

Enligt händelserapport 5201-20200923-0603, som påbörjades 2020-09-23 kl 23:48, kontrollerades Philip Gilliland och Ahmed Hamad i pb HSD867 (Audi A4) vid Takpannegatan i Uppsala. Gilliland var förare av fordonet.

I bilen fanns nopphandskar och ett 25 liters kärl men ingen slangnings-utrustning.

Händelserapporten avslutades kl 23:56.

Se bilaga HR.

Utdrag ur gruppchatt Q0ZLFZ:1

2020-09-16 23:31:12+0200	Q0ZLFZ	Q0ZLFZ:1	audiofile	29162
2020-09-16 23:32:00+0200	X4XMNT	Q0ZLFZ:1	recording	29163
2020-09-16 23:52:34+0200	Q0ZLFZ	Q0ZLFZ:1	Ja j	29164
2020-09-16 23:53:27+0200	EFXDP0	Q0ZLFZ:1	audiofile	29165
2020-09-16 23:55:11+0200	X4XMNT	Q0ZLFZ:1	Va	29166
2020-09-16 23:55:16+0200	X4XMNT	Q0ZLFZ:1	Är ni safe eller?	29167
2020-09-16 23:55:28+0200	EFXDP0	Q0ZLFZ:1	Aa bror	29168
2020-09-16 23:55:38+0200	EFXDP0	Q0ZLFZ:1	Vi e pvg mot Sävja nu	29169
2020-09-16 23:55:48+0200	X4XMNT	Q0ZLFZ:1	Ok bästa	29170

Urklipp från pm Utskrift Ljudfil Gilliland- Q0ZLFZ



20200916213112_Q0ZLFZ_0bdf4c641bf7

20200916-213112

Enbart en mansröst hörs

Bror, vad heter det, jag skulle hämta upp key, vad heter det, sen jag vänder då aina har följt efter mig med släckta lampor, du vet. Så du vet, de sitter bara och glider efter och tror de väntar på fler bilar men det är lugnt. I alla fall, vi hörs.

Urklipp från pm Utskrift Ljudfil Sarikaya-X4XMNT



20200916213200_X4XMNT_dc8353949f91

20200916-213200

Enbart en mansröst hörs

Är ni med varandra nu eller?

Urklipp från pm Utskrift Ljudfil Hamad-EFXDP0



20200916215327_EF
XDP0_a3cac4dbc3b9

20200916-215327
Enbart en mansröst hörs
Allihop.

2022-01-26 KC-POLIS SIDA 1
09:40:16
Efterfrågad av : 2FRWIHändelserapport / 5201-20200923-0603 / SYS-2020-0148836
Arbetsplats : PC-709206

2020-09-23 23:48:12 (8001) KONTROLL PERSON/FORDON Nivå 4 :UPPS/KNIV
Prioritet :(3) 3 NÄRTID Anmälningssätt:EGET Områdeskod:520210 (6642169,1604443)
Åtgärdskod (1 - 6):117/R300/ / / /
Operatörs Tjg.nr :022442 Scenario:GRUND -RLC52-122
Operatörs Tjg.nr :022442 -RLC52-122
Ansvarig patrull:21-1620 Tjg.nr 1:023648

---- Adressinformation ----

TAKPANNEGATAN, GRÄNBY, UPPSALA, 75460 Plats/Info:
[X] Aktuellt Adressregister:

---- Anmälare, detaljer ----
Efternamn/Förnamn:, [ ] Kontakta
Adress :, [?] Media
21-1620
, ,

----Datum/tid information ----

Påbörjad HR	2020-09-23	23:48:12
Parkerad	2020-09-23	23:48:12
Registrerad	2020-09-23	23:48:12
Knuten		
Beordrad	2020-09-23	23:48:13
Påbörjat uppdrag	2020-09-23	23:48:13
Klar på plats	2020-09-23	23:48:48
Frihetsberövad		
Arbete pågår		
Återöppnad		
Klar	2020-09-23	23:48:49
Åtgärdskodad	2020-09-23	23:51:33
Avslutad	2020-09-23	23:56:03

---- Kommentarer ----

21-1620 BEGÄRT EGET HR	2020-09-23 23:48:13	2PEDI	RLC52-122	SYSTEM
21-1620 Påbörjat uppdrag	2020-09-23 23:48:13	2PEDI	RLC52-122	SYSTEM
21-1620 Klar_på_plats	2020-09-23 23:48:48	2PEDI	RLC52-122	SYSTEM
21-1620 Ledig	2020-09-23 23:48:49	2PEDI	RLC52-122	SYSTEM
Färg:SVART Fabrikat:AUDI Modell:A4 Landskod:SE	2020-09-23 23:49:40	2PEDI	RLC52-122	KOMMENTAR
Typ:PB				
KONTROLLERAT HSD867 SE	2020-09-23 23:49:41	2PEDI	RLC52-122	KOMMENTAR
TAKPANNEGATAN	2020-09-23 23:49:41	2PEDI	RLC52-122	KOMMENTAR
--	2020-09-23 23:49:45	2PEDI	RLC52-122	KOMMENTAR
Personnr:970326-8194 Kön:M	2020-09-23 23:50:12	2PEDI	RLC52-122	KOMMENTAR
FÖRARE AV FORDON. PHILIP Faraghi GILLILAND	2020-09-23 23:50:13	2PEDI	RLC52-122	KOMMENTAR
HSD867 TAKPANNEGATAN	2020-09-23 23:50:13	2PEDI	RLC52-122	KOMMENTAR
--	2020-09-23 23:50:15	2PEDI	RLC52-122	KOMMENTAR
Personnr:980107-0237 Kön:M	2020-09-23 23:50:43	2PEDI	RLC52-122	KOMMENTAR
PASSAGERARE Ahmed Waleed Ibraheem Hamad	2020-09-23 23:50:44	2PEDI	RLC52-122	KOMMENTAR
HSD867 TAKPANNEGATAN	2020-09-23 23:50:44	2PEDI	RLC52-122	KOMMENTAR
--	2020-09-23 23:50:47	2PEDI	RLC52-122	KOMMENTAR
PL°19, PL°20A UA	2020-09-23 23:51:15	2PEDI	RLC52-122	KOMMENTAR
--	2020-09-23 23:51:16	2PEDI	RLC52-122	KOMMENTAR
[redacted]	2020-09-23 23:51:25	2PEDI	RLC52-122	SYSTEM
Åtgärdskod: 117, R300	2020-09-23 23:51:33	2PEDI	RLC52-122	ÅTGÄRDSKOD
(RLC)	2020-09-23 23:51:33	2PEDI	RLC52-122	SYSTEM
I BILEN FANNS:	2020-09-23 23:51:56	2PEDI	RLC52-122	KOMMENTAR
NOPPHANDSKAR	2020-09-23 23:51:58	2PEDI	RLC52-122	KOMMENTAR
ETT 25 LITERS KÄRL MEN INGEN	2020-09-23 23:52:19	2PEDI	RLC52-122	KOMMENTAR
SLANGNINGSUTRUSTNING				
Gripna Omhä Övr.fb.	2020-09-23 23:56:03	2MAIS	RLC52-121	ÅTGÄRDSKOD
5201-20200923-0603 AVSLUTAD	2020-09-23 23:56:03	2MAIS	RLC52-121	ÅTGÄRDSKOD
5201-20200923-0603 Läst/skrivit ut HRPC-484949	2022-01-19 10:05:38	2LISU	PC-484949	SYSTEM
-> Microsoft Print to PDF				
Utskriftsorsak:PUA U0025053	2022-01-19 10:05:39	2LISU	PC-484949	SYSTEM
Utskriftsorsak:u0067959	2022-01-26 09:40:16	2FRWI	PC-709206	SYSTEM

Efterfrågad av : 2FRWIHändelserapport / 5201-20200923-0603 / SYS-2020-0148836
Arbetsplats : PC-709206

---- Relationer ----

PERSON - FÖRARE AV FORDON.	PHILIP Faraghi GILLILAND
	HSD867 TAKPANNEGATAN
PERSON - PASSAGERARE	Ahmed Waleed Ibraheem Hamad
	HSD867 TAKPANNEGATAN
FORDON - KONTROLLERAT	HSD867 SE
	AUDI A4 PB SVART
	TAKPANNEGATAN

---- Patrullaktiviteter ----

21-1620	2020-09-23	23:48:12	023648	033098	Ledig
	BEGÄRT EGET HR RLC52-122 5201-20200923-0603				
21-1620	2020-09-23	23:48:13	023648	033098	Beordrad
	, ,				
21-1620	2020-09-23	23:48:13	023648	033098	Påbörjat uppdrag
	, ,				
21-1620	2020-09-23	23:48:14	023648	033098	Påbörjat uppdrag
	MEDDELANDE SÄNT 033098 [redacted] 0; 0 5201-20200923-0603				
21-1620	2020-09-23	23:48:14	023648	033098	Påbörjat uppdrag
	MEDDELANDE SÄNT 023648 [redacted] 0; 0 5201-20200923-0603				
21-1620	2020-09-23	23:48:14	023648	033098	Påbörjat uppdrag
	MEDDELANDE SÄNT 0; 0 5201-20200923-0603				
21-1620	2020-09-23	23:48:48	023648	033098	Klar_på_plats
	, ,				
21-1620	2020-09-23	23:48:49	023648	033098	Ledig

---- Tilläggstext ----

2020-09-23 23:48:14 SYSTEM SYSAWSRV
HR SKICKAT TILL: 21-1620(033098 [redacted]), 21-1620(023648 [redacted]),
21-1620( ): 0; 0

Rapport genererad den:
2022-01-13 22:18:23
Rapport genererad av:
NT565292

Utökad Rapport / E-Arkiv

Polismyndigheten

Händelserapport - STORM

- Grunduppgifter

Myndighet: Polismyndigheten
Region: 5201(Mitt)
Källsystem: STORM
HR-nummer: 5201-20201004-0473
Registreringsdatum: 2020-10-04 23:52:04
Initial händelsekod: 8001 KONTROLL PERSON/FORDON
Övrig info: KONTROLL PERSON/FORDON
Slutlig händelsekod: 8001 KONTROLL PERSON/FORDON
Områdekod: 520210,UPPS/KNIV,PO UPPS
Prioritet: 3 NÄRTID
Operatörskod: 075230
Personal id: 103507
Patrull: 21-1200
Åtkomstskydd: Nej

- Åtgärdskod

Åtgärdskod 1: 123 UTFÖRT
Åtgärdskod 2: R300 KLAR FÖR AVSLUT

- Adressinformation

Platsobjekt:
AlarmObjekt:
BANDSTOLSVÄGEN 0

75648
GOTTSUNDA, UPPSALA

- Anmälarinformation

Anmälarens E-post:
Anmälarens födelsedatum:
Anmälarens kön:
Anmälarens namn:
Anmälare återkopplingsadress:
Anmälarens postkod:
Anmälarens telefon:
Anmälningssätt: EGET
Anteckningar:
Tilläggsinformation: 21-1200
Anmälare återkoppling:

- Patrullaktivitet

Patrull	Tid	Händelse	Personal id/Operatörskod
21-1200	2020-10-04 23:52:04	Påbörjat uppdrag	3916/ 023648 5166/ 033098
Information: , ,			
21-1200	2020-10-04 23:52:04	Beordrad	3916/ 023648 5166/ 033098
Information: , ,			
21-1200	2020-10-04 23:52:04	Ledig	3916/ 023648 5166/ 033098
Information: BEGÄRT EGET HR RLC52-126 5201-20201004-0473			
21-1200	2020-10-04 23:52:05	Påbörjat uppdrag	3916/ 023648 5166/ 033098
Information: MEDDELANDE SÄNT 023648 ANDRÉE 0; 0 5201-20201004-0473			
21-1200	2020-10-04 23:52:05	Påbörjat uppdrag	3916/ 023648 5166/ 033098
Information: MEDDELANDE SÄNT 033098 ROBERTSSON 0; 0 5201-20201004-0473			
21-1200	2020-10-04 23:53:18	Påbörjat uppdrag	3916/ 023648

5166/ 033098

Information: BANDSTOLSVÄGEN, GOTTSUNDA, UPPSALA

21-1200 2020-10-05 00:43:08 Påbörjat uppdrag 3916/ 023648
5166/ 033098

Information: MEDDELANDE SÄNT BANDSTOLSVÄGEN, GOTTSUNDA, UPPSALA; KONTR

21-1200 2020-10-05 00:46:23 Klar_på_plats 3916/ 023648
5166/ 033098

Information: BANDSTOLSVÄGEN, GOTTSUNDA, UPPSALA

21-1200 2020-10-05 00:46:24 Ledig 3916/ 023648
5166/ 033098

Information:

- Relationer

-- Fordon

Reg.nr	Tillverkare	Modell	Färg	Fordonsår	Fordonsslag	Koppling	Kommentar
ZLL12Z	VOLKSWAGEN	GOLF	VIT	n/a	PB	KONTROLL	ISM STOPP O KONTROLL, BANDSTOLSVÄGEN, UPPSALA

-- Person

Namn	Efternamn	Personnummer	Samband	Kommentar
PHILIP Faraghi	GILLILAND	970326-8194	KONTROLLER	ZLL12Z, ISM STOPP O KONTROLL, INTILL BILEN, BANDSTOLSVÄGEN , UPPSALA

-- K-nummer

Information	Datum	Tid

-- PUM-A

Information	Datum	Tid

-- Pärnr

Pärnr	Information	Datum	Tid

-- Relaterade HR

Information	Datum	Tid

-- Extern

Kategori	Typ	Namn	Kommentar	Org	Postnr	Tel	Fax	Adress

- Tid/Datum

Datum	Tid	Händelse
2020-10-04	23:52:04	Påbörjad HR
2020-10-04	23:52:04	Parkerad
2020-10-04	23:52:04	Registrerad
2020-10-04	23:52:04	Beordrad
2020-10-04	23:52:05	Påbörjat uppdrag
2020-10-05	00:46:23	Klar på plats
2020-10-05	00:46:24	Klar
2020-10-05	00:51:58	Åtgärdskodad
2020-10-05	00:52:34	Avslutad

- Fritext

Datum	Tid	Personal id	Operatörskod	Fritext	Arbetsstation	Kategori
2020-10-04	23:52:04	103507	2MARJ	21-1200 BEGÄRT EGET HR	RLC52-126	Systeminformation
2020-10-	23:52:05	103507	2MARJ	21-1200 Påbörjat uppdrag	RLC52-126	Systeminformation

04						
2020-10-04	23:53:21	103507	2MARJ	--	RLC52-126	Anteckningar
2020-10-04	23:54:45	103507	2MARJ	ZLL12Z	RLC52-126	Anteckningar
2020-10-04	23:54:46	103507	2MARJ	--	RLC52-126	Anteckningar
2020-10-04	23:56:17	103507	2MARJ	970326-8194 GILLILAND KOM TILL PLATSEN	RLC52-126	Anteckningar
2020-10-04	23:58:04	103507	2MARJ	MED REKAN OCH EN KILLE TILL	RLC52-126	Anteckningar
2020-10-04	23:58:06	103507	2MARJ	--	RLC52-126	Anteckningar
2020-10-04	23:58:14	103507	2MARJ	STÅR O PRATAT MED DEM NU	RLC52-126	Anteckningar
2020-10-04	23:58:18	103507	2MARJ	*PRATAR	RLC52-126	Anteckningar
2020-10-04	23:58:19	103507	2MARJ	--	RLC52-126	Anteckningar
2020-10-05	00:14:06	103507	2MARJ	Färg:VIT Fabrikat:VOLKSWAGEN Modell:GOLF Landskod:SE Typ:PB	RLC52-126	Anteckningar
2020-10-05	00:14:06	103507	2MARJ	KONTROLLERAT ZLL12Z SE	RLC52-126	Anteckningar
2020-10-05	00:14:07	103507	2MARJ	ISM STOPP O KONTROLL, BANDSTOLSVÄGEN, UPPSALA	RLC52-126	Anteckningar
2020-10-05	00:14:09	103507	2MARJ	--	RLC52-126	Anteckningar
2020-10-05	00:15:18	103507	2MARJ	Personnr:970326-8194 Kön:M	RLC52-126	Anteckningar
2020-10-05	00:15:18	103507	2MARJ	KONTROLLERAD PERSON PHILIP Faraghi GILLILAND	RLC52-126	Anteckningar
2020-10-05	00:15:18	103507	2MARJ	ZLL12Z, ISM STOPP O KONTROLL, INTILL BILEN, BANDSTOLSVÄGEN , UPPSALA	RLC52-126	Anteckningar
2020-10-05	00:15:23	103507	2MARJ	--	RLC52-126	Anteckningar
2020-10-05	00:19:58	103507	2MARJ	UND FLAGGA SATT	RLC52-126	Systeminformation
2020-10-05	00:20:01	103507	2MARJ	--	RLC52-126	Anteckningar
2020-10-05	00:46:23	5680	2EMAL	21-1200 Klar_på_plats	RLC52-125	Systeminformation
2020-10-05	00:46:24	5680	2EMAL	21-1200 Ledig	RLC52-125	Systeminformation
2020-10-05	00:46:37	5680	2EMAL	--	RLC52-125	Anteckningar
2020-10-05	00:51:54	5680	2EMAL	UA	RLC52-125	Anteckningar
2020-10-05	00:51:55	5680	2EMAL	--	RLC52-125	Anteckningar
2020-10-05	00:51:58	5680	2EMAL	Åtgärdskod: 123, R300	RLC52-125	Åtkomstskydd
2020-10-05	00:51:58	5680	2EMAL	(RLC)	RLC52-125	Systeminformation
2020-10-05	00:52:34	100023	2PAWA	Gripna Omhä Övr.fb.	RLC52-121	Åtkomstskydd
2020-10-05	00:52:34	100023	2PAWA	5201-20201004-0473 AVSLUTAD	RLC52-121	Åtkomstskydd

- Tilläggstext

Personal

Datum	Tid	id	Operatörskod	Arbetsstation	Fritext
2020-10-04	23:52:05	100000		SYSAWSRV	HR SKICKAT TILL: 21-1200(023648 ANDRÉE), 21-1200(033098 ROBERTSSON): 0; 0
2020-10-05	00:43:08	100000		SYSAWSRV	HR INFO HÄMTAT OCH SKICKAT TILL: 21-1200( ): BANDSTOLSVÄGEN, GOTTSUNDA, UPPSALA; KONTROLL PERSON/FORDON; KONTROLL PERSON/FORDON; 6634172; 1601988

- Förteckning berörd personal

Namn	Personalid	U-nummer	Operatör	Användarnamn	Relation
MARIE JONSSON	103507	U0075230	075230	2MARJ	Fritext, Upprättad av
EMELIE ALSTERBLAD UNGREN	5680	U0058583	058583	2EMAL	Fritext
PATRIK WALLBLOM	100023	U0014934	014934	2PAWA	Fritext
SYSTEM SYSTEM	100000	SYSTEM	SYSTEM	SYSTEM	Tilläggstext
PATRIK ANDRÉE	3916	U0023648	023648	023648	Patrull
NIKLAS ROBERTSSON	5166	U0033098	033098	033098	Patrull

Rapport genererad den:
2022-01-13 22:29:43
Rapport genererad av:
NT565292

Utökad Rapport / E-Arkiv

Polismyndigheten

Händelserapport - STORM

- Grunduppgifter

Myndighet: Polismyndigheten
Region: 5201(Mitt)
Källsystem: STORM
HR-nummer: 5201-20201018-0096
Registreringsdatum: 2020-10-18 02:53:53
Initial händelsekod: 8001 KONTROLL PERSON/FORDON
Övrig info: KONTROLL PERSON/FORDON
Slutlig händelsekod: 8001 KONTROLL PERSON/FORDON
Områdekod: 520210,UPPS/KNIV,PO UPPS
Prioritet: 3 NÄRTID
Operatörskod: 062313
Personal id: 102327
Patrull: 21-1120
Åtkomstskydd: Nej

- Åtgärdskod

Åtgärdskod 1: 123 UTFÖRT
Åtgärdskod 2: R300 KLAR FÖR AVSLUT

- Adressinformation

Platsobjekt:
AlarmObjekt:
TRÄDGÅRDSGATAN 0

75309
CENTRUM, UPPSALA

- Anmälarinformation

Anmälarens E-post:
Anmälarens födelsedatum:
Anmälarens kön:
Anmälarens namn:
Anmälare återkopplingsadress:
Anmälarens postkod:
Anmälarens telefon:
Anmälningssätt: EGET
Anteckningar:
Tilläggsinformation: 21-1120
Anmälare återkoppling:

- Patrullaktivitet

Patrull	Tid	Händelse	Personal id/Operatörskod
21-1120	2020-10-18 02:53:54	Påbörjat uppdrag	3828/ 000194 103419/ 065956
Information: , ,			
21-1120	2020-10-18 02:53:54	Beordrad	3828/ 000194 103419/ 065956
Information: , ,			
21-1120	2020-10-18 02:53:54	Ledig	3828/ 000194 103419/ 065956
Information: BEGÄRT EGET HR RLC52-126 5201-20201018-0096			
21-1120	2020-10-18 02:53:55	Påbörjat uppdrag	3828/ 000194 103419/ 065956
Information: MEDDELANDE SÄNT 0; 0 5201-20201018-0096			
21-1120	2020-10-18 02:53:55	Påbörjat uppdrag	3828/ 000194 103419/ 065956
Information: MEDDELANDE SÄNT 000194 KARLSSON 0; 0 5201-20201018-0096			
21-1120	2020-10-18 02:53:55	Påbörjat uppdrag	3828/ 000194

103419/ 065956

Information: MEDDELANDE SÄNT 065956 RINALDO 0; 0 5201-20201018-0096

21-1120 2020-10-18 02:54:22 Påbörjat uppdrag 3828/ 000194
103419/ 065956

Information: TRÄDGÅRDSGATAN, CENTRUM, UPPSALA

21-1120 2020-10-18 02:54:32 Klar_på_plats 3828/ 000194
103419/ 065956

Information: TRÄDGÅRDSGATAN, CENTRUM, UPPSALA

21-1120 2020-10-18 02:54:32 Ledig 3828/ 000194
103419/ 065956

Information:

- Relationer

-- Fordon

Reg.nr	Tillverkare	Modell	Färg	Fordonsår	Fordonsslag	Koppling	Kommentar
HSD867	AUDI	A4	SVART	n/a	PB	KONTROLL	TRÄDGÅRDSGATAN UPPSALA

-- Person

Namn	Efternamn	Personnummer	Samband	Kommentar
PHILIP Faraghi	GILLILAND	970326-8194	FÖRARE	HSD867, TRÄDGÅRDSGATAN UPPSALA

-- K-nummer

Information	Datum	Tid

-- PUM-A

Information	Datum	Tid

-- Pärnr

Pärnr	Information	Datum	Tid

-- Relaterade HR

Information	Datum	Tid

-- Extern

Kategori	Typ	Namn	Kommentar	Org	Postnr	Tel	Fax	Adress

- Tid/Datum

Datum	Tid	Händelse
2020-10-18	02:53:53	Påbörjad HR
2020-10-18	02:53:54	Parkerad
2020-10-18	02:53:54	Registrerad
2020-10-18	02:53:54	Beordrad
2020-10-18	02:53:54	Påbörjat uppdrag
2020-10-18	02:54:32	Klar på plats
2020-10-18	02:54:32	Klar
2020-10-18	02:55:40	Åtgärdskodad
2020-10-18	03:08:02	Avslutad

- Fritext

Datum	Tid	Personal id	Operatörskod	Fritext	Arbetsstation	Kategori
2020-10-18	02:53:54	102327	2AGSI	21-1120 BEGÄRT EGET HR	RLC52-126	Systeminformation
2020-10-18	02:53:54	102327	2AGSI	21-1120 Påbörjat uppdrag	RLC52-126	Systeminformation
2020-10-18	02:54:07	102327	2AGSI	HSD867	RLC52-126	Anteckningar
2020-10-18	02:54:07	102327	2AGSI	-	RLC52-126	Anteckningar

2020-10-18	02:54:26	102327	2AGSI	UND FLAGGA SATT	RLC52-126	Systeminformation
2020-10-18	02:54:32	102327	2AGSI	21-1120 Klar_på_plats	RLC52-126	Systeminformation
2020-10-18	02:54:32	102327	2AGSI	21-1120 Ledig	RLC52-126	Systeminformation
2020-10-18	02:54:34	102327	2AGSI	--	RLC52-126	Anteckningar
2020-10-18	02:55:00	102327	2AGSI	Färg:SVART Fabrikat:AUDI Modell:A4 Landskod:SE Typ: PB	RLC52-126	Anteckningar
2020-10-18	02:55:01	102327	2AGSI	KONTROLLERAT HSD867 SE	RLC52-126	Anteckningar
2020-10-18	02:55:01	102327	2AGSI	TRÄDGÅRDSGATAN UPPSALA	RLC52-126	Anteckningar
2020-10-18	02:55:03	102327	2AGSI	-	RLC52-126	Anteckningar
2020-10-18	02:55:34	102327	2AGSI	Personnr:970326-8194 Kön:M	RLC52-126	Anteckningar
2020-10-18	02:55:35	102327	2AGSI	FÖRARE AV FORDON. PHILIP Faraghi GILLILAND	RLC52-126	Anteckningar
2020-10-18	02:55:35	102327	2AGSI	HSD867, TRÄDGÅRDSGATAN UPPSALA	RLC52-126	Anteckningar
2020-10-18	02:55:37	102327	2AGSI	--	RLC52-126	Anteckningar
2020-10-18	02:55:37	102327	2AGSI	UA	RLC52-126	Anteckningar
2020-10-18	02:55:40	102327	2AGSI	Åtgärdskod: 123, R300	RLC52-126	Åtkomstskydd
2020-10-18	02:55:40	102327	2AGSI	(RLC)	RLC52-126	Systeminformation
2020-10-18	03:08:02	1538	2JONA	Gripna Omhä Övr.fb.	RLC52-121	Åtkomstskydd
2020-10-18	03:08:02	1538	2JONA	5201-20201018-0096 AVSLUTAD	RLC52-121	Åtkomstskydd

- Tilläggstext

Datum	Tid	Personal id	Operatörskod	Arbetsstation	Fritext
2020-10-18	02:53:55	100000		SYSAWSRV	HR SKICKAT TILL: 21-1120(000194 KARLSSON), 21-1120(065956 RINALDO), 21-1120( ): 0; 0

- Förteckning berörd personal

Namn	Personalid	U-nummer	Operatör	Användarnamn	Relation
AGNES SIDENBOM	102327	U0062313	062313	2AGSI	Fritext, Upprättad av
JOHAN NÄSLUND LINDSTRÖM	1538	U0032824	032824	2JONA	Fritext
SYSTEM SYSTEM	100000	SYSTEM	SYSTEM	SYSTEM	Tilläggstext
NINA KARLSSON	3828	U0000194	000194	000194	Patrull
MY RINALDO	103419	u0065956	065956	065956	Patrull

Rapport genererad den:
2021-09-20 15:27:51
Rapport genererad av:
NT565292

Utökad Rapport / E-Arkiv

Polismyndigheten

Händelserapport - STORM

- Grunduppgifter

Myndighet: Polismyndigheten
Region: 5201(Mitt)
Källsystem: STORM
HR-nummer: 5201-20200730-0104
Registreringsdatum: 2020-07-30 05:12:26
Initial händelsekod: 3007 TRAFIKKONTROLL.
Övrig info: TRAFIKKONTROLL
Slutlig händelsekod: 3007 TRAFIKKONTROLL.
Områdekod: 520210,UPPS/KNIV,PO UPPS
Prioritet: 3 NÄRTID
Operatörskod: 062947
Personal id: 100364
Patrull: 21-1420
Åtkomstskydd: Nej

- Åtgärdskod

Åtgärdskod 1: 123 UTFÖRT
Åtgärdskod 2: R300 KLAR FÖR AVSLUT

- Adressinformation

Platsobjekt:
AlarmObjekt:
VAKSALAGATAN 0

75445
BRILLINGE, UPPSALA

- Anmälarinformation

Anmälarens E-post:
Anmälarens födelsedatum:
Anmälarens kön:
Anmälarens namn:
Anmälare återkopplingsadress:
Anmälarens postkod:
Anmälarens telefon:
Anmälningssätt: EGET
Anteckningar:
Tilläggsinformation: 21-1420
Anmälare återkoppling:

- Patrullaktivitet

Patrull	Tid	Händelse	Personal id/Operatörskod
21-1420	2020-07-30 05:12:27	Påbörjat uppdrag	103739/ 067975 100400/ 057242 100546/ 058568
Information: , ,			
21-1420	2020-07-30 05:12:27	Beordrad	103739/ 067975 100400/ 057242 100546/ 058568
Information: , ,			
21-1420	2020-07-30 05:12:27	Ledig	103739/ 067975 100400/ 057242 100546/ 058568
Information: BEGÄRT EGET HR RLC52-126 5201-20200730-0104			
21-1420	2020-07-30 05:12:30	Påbörjat uppdrag	103739/ 067975 100400/ 057242 100546/ 058568
Information: MEDDELANDE SÄNT 057242 [redacted] 0; 0 5201-20200730-0104			

21-1420 2020-07-30 05:12:30 Påbörjat uppdrag 103739/ 067975
100400/ 057242
100546/ 058568

Information: MEDDELANDE SÄNT 067975 [redacted] 0; 0 5201-20200730-0104

21-1420 2020-07-30 05:12:30 Påbörjat uppdrag 103739/ 067975
100400/ 057242
100546/ 058568

Information: MEDDELANDE SÄNT 0; 0 5201-20200730-0104

21-1420 2020-07-30 05:12:30 Påbörjat uppdrag 103739/ 067975
100400/ 057242
100546/ 058568

Information: MEDDELANDE SÄNT 058568 [redacted] 0; 0 5201-20200730-0104

21-1420 2020-07-30 05:12:53 Påbörjat uppdrag 103739/ 067975
100400/ 057242
100546/ 058568

Information: VAKSALAGATAN, BRILLINGE, UPPSALA

21-1420 2020-07-30 05:48:58 Klar_på_plats 103739/ 067975
100400/ 057242
100546/ 058568

Information: VAKSALAGATAN, BRILLINGE, UPPSALA

21-1420 2020-07-30 05:48:59 Ledig 103739/ 067975
100400/ 057242
100546/ 058568

Information:

- Relationer

-- Fordon

Reg.nr	Tillverkare	Modell	Färg	Fordonsår	Fordonsslag	Koppling	Kommentar

-- Person

Namn	Efternamn	Personnummer	Samband	Kommentar

-- K-nummer

Information	Datum	Tid

-- PUM-A

Information	Datum	Tid

-- Pärnr

Pärnr	Information	Datum	Tid

-- Relaterade HR

Information	Datum	Tid
5201-20200730-0107 KOPIERAD AV OPERATÖR 2SABE	2020-07-30	05:27:37

-- Extern

Kategori	Typ	Namn	Kommentar	Org	Postnr	Tel	Fax	Adress

- Tid/Datum

Datum	Tid	Händelse
2020-07-30	05:12:26	Påbörjad HR
2020-07-30	05:12:26	Parkerad
2020-07-30	05:12:26	Registrerad
2020-07-30	05:12:27	Beordrad
2020-07-30	05:12:27	Påbörjat uppdrag
2020-07-30	05:48:58	Klar på plats

2020-07-30	05:48:59	Klar
2020-07-30	05:49:02	Åtgärdskodad
2020-07-30	05:52:06	Avslutad

- Fritext

Datum	Tid	Personal id	Operatörskod	Fritext	Arbetsstation	Kategori
2020-07-30	05:12:27	100364	2CEFR	21-1420 BEGÄRT EGET HR	RLC52-126	Systeminformation
2020-07-30	05:12:27	100364	2CEFR	21-1420 Påbörjat uppdrag	RLC52-126	Systeminformation
2020-07-30	05:27:37	5679	2SABE	Relation: 5201-20200730-0107 KOPIERAD AV OPERATÖR 2SABE	RLC52-127	Systeminformation
2020-07-30	05:48:58	102831	2RAFA	21-1420 Klar_på_plats	RLC52-132	Systeminformation
2020-07-30	05:48:59	102831	2RAFA	21-1420 Ledig	RLC52-132	Systeminformation
2020-07-30	05:49:02	102831	2RAFA	Åtgärdskod: 123, R300	RLC52-132	Åtkomstskydd
2020-07-30	05:49:02	102831	2RAFA	(RLC)	RLC52-132	Systeminformation
2020-07-30	05:52:06	4357	2JOMA	Gripna Omhä Övr.fb.	RLC52-121	Åtkomstskydd
2020-07-30	05:52:06	4357	2JOMA	5201-20200730-0104 AVSLUTAD	RLC52-121	Åtkomstskydd

- Tilläggstext

Datum	Tid	Personal id	Operatörskod	Arbetsstation	Fritext
2020-07-30	05:12:30	100000		SYSAWSRV	HR SKICKAT TILL: 21-1420(067975[redacted]), 21-1420(058568[redacted]), 21-1420(057242[redacted]), 21-1420( ): 0; 0

- Förteckning berörd personal

Namn	Personalid	U-nummer	Operatör	Användarnamn	Relation
[redacted]	100364	u0062947	062947	2CEFR	Fritext, Upprättad av
[redacted]	5679	U0058582	058582	2SABE	Fritext
[redacted]	102831	U0069027	069027	2RAFA	Fritext
[redacted]	4357	U0000654	000654	2JOMA	Fritext
SYSTEM SYSTEM	100000	SYSTEM	SYSTEM	SYSTEM	Tilläggstext
[redacted]	103739	U0067975	067975	067975	Patrull
[redacted]	100400	u0057242	057242	057242	Patrull
[redacted]	100546	u0058568	058568	058568	Patrull



Kortnr: 516815******6919

Datum:	Tid:	Belopp kr	Bankomat/Butik	Ort	Köpmiljö	Gdkt/nekat	Auktorisationskod	TerminalID	RetlID
200729	02:39	171,00	MCDONALDS 267 U	UPPSALA		Godkänd	592399	15850779	2810018
200801	00:21	79,00	APPLE.COM/BILL	ITUNES.COM	Internet	Godkänd	060801	00206999	2069990002009
200801	17:38	288,00	Q-PARK AB RADM	STOCKHOLM	Köp i terminal	Godkänd	727638	14234497	7684459
200801	03:07	201,21	PREEM	SKUTSK«R	Köp i terminal	Godkänd	753817	85649012	2672855
200731	02:59	9,00	INGO UPPSALA, KUNGSG.	UPPSALA	Köp i terminal	Godkänd	982239	C202	1262591
200731	21:54	243,00	Foodora Sweden	Stockholm	Internet	Godkänd	811034	013445	5265670021356
200803	01:54	160,00	MCDONALDS 267 U	UPPSALA		Godkänd	841114	15850779	2810018

Polisen

PM

Tövädersgatan 5

Signerad av

Signerad datum

Enhet	Diarienr
Region Mitt, Grova brott 2 PO Uppsala	5000-K919695-20

Uppgiftslämnare	Datum	Tid
Lannemo, Elin	2022-11-03	09:21

Beslag verkställt	Material för analys
Nej	Nej

Mottaget	Mottaget datum	Tid

Sätt på vilket uppgift lämnats

Upprättad av
Elin Lannemo

Uppgiften avser

Uppgift

Vid kontakt med Rikshem inkommer informationen att Ibrahim Hamad står som ensam hyrestagare på Tövädersgatan 5B lägenhet 1002 i Uppsala. Det finns inget andrahandskontrakt upprättat och han har två tillhörande taggar för att få tillträde till huset.

Ibrahim Hamad 950909 har bytt namn till Amir Hamad och är bror med Ahmed Hamad.

Han fick tillgång till lägenheten under 2016 till och med 30 nov 2021.

Under den aktuella tiden som Ibrahim hyr lägenheten av Rikshem har Philip Faraghi Gilliland fler foton i sin telefon på hyresavier från Tövädersgatan 5B. I förhör med Maria Some har informationen också kommit att hon har bott på den aktuella adressen tillsammans med Philip och hans syster Jasmin Faraghi Gilliland under samma period som bilderna på hyresavier ur Philips telefon är daterade.

Se separat dokument (Telefonanalyser Philip Gilliland) bilaga 02 (*Telefonanalys 2020-5000-BG4836-2*) och bilaga 08 (*Tövädersgatan 5B i Uppsala*).

I tjänst Pa Lannemo

Polisen

PM

PM om Moped Gilliland

Signerad av

Signerad datum

Enhet
Region Mitt, Grova brott 2 PO Uppsala

Diarienr
5000-K919695-20

Uppgiftslämnare	Datum	Tid
Lannemo, Elin	2023-01-26	15:36

Beslag verkställt	Material för analys
Nej	Nej

Mottaget	Mottaget datum	Tid

Sätt på vilket uppgift lämnats

Upprättad av
Elin Lannemo

Uppgiften avser

Uppgift

I utredning K1399407-20 undersöktes flera mopeder i området runt brottsplatsen Murargatan 16B den 14 november 2020. En moped togs i beslag som stod på Brantingstorg i Salabacke. Mopeden var placerad framför Brantan Pizzeria. Mopeden hade punktering och bredvid mopeden hittades en burk CRC däcklagningsspray från vilken Philip Gillilands DNA har säkrats (+4).

I förhör med Maria Some 1 februari 2023 uppger hon att Philip har lärt henne hur man lagar punktering med en punktersingsspray.

Polisen

Beslagsprotokoll

**

2023-03-09

Signerat av

Signerat datum

2020-5000-BG141413

Diarienummer

5000-K1399407-20

Verkställande enhet

Region Mitt, BF-IGV 3 LPO
Uppsala/Knivsta

Handläggande enhet

Region Mitt, Grova brott 2
Rgn Mitt

Misstänkt person	
Plats för verkställan Brantingstorget/Hjalmar Branti , Brantingstorget/ Hjalmar Branti , Uppsala	Datum och klockslag för verkställighet 2020-11-14 14:41
Beslutat av Knutar, Andréas	Verkställt av Embretsén, Dennis Johansson, Martin
Ändamål med åtgärden • Kan antagas ha betydelse för utredningen av brott	Brott 1308 - Allmänfarlig ödeläggelse, genom sprängning
Domstol för överklagan Uppsala tingsrätt	Beslag taget från Kan ej anges

Föremålspunkter

2020-5000-BG141413-1 Moped (1 st)	Platsbeskrivning Påträffades parkerad på Brantingstorget, Uppsala. Stod cirka 5-10 meter från ingången till "Brantan Pizzeria" i riktning mot Skomakargatan, precis intill en stenmur.	Status Fastställd

Tillgripen : Nej
Fabrikat/modell : Piaggio
Ramnummer : DGM53546EST02ZOM
Färg : Svart
Låst : Ja
Efterlyst i EF : Nej
Anteckningar: Piaggio Typhoon

2020-5000-BG141413-2 Burk (1 st)	Platsbeskrivning Påträffades intill mopeden liggandes på marken vid bakhjulet.	Status Fastställd

Fabrikat : CRC
Modell : FLAT TYRE FIX
Anteckningar: "Däcklagningsspray"

Fotografier på beslag BG141413 i ärende K1399407-20







Polisen

Elektroniskt underskriven av Katarina Bjuhr 2021-01-13 10:50

Nationellt forensiskt centrum - NFC 1(5)
Träffrapport

Datum	Vårt diarienummer
2021-01-13	2020029197
Ert datum	Er beteckning
2020-11-18	5000-K1399407-20

Mottagare av elektroniskt underskriven träffrapport:

Polismyndigheten - Region Mitt

Träff/Träffar från nationell sökning i spår-, utrednings- och dna-registret

Information om dna-register och träffrapporter finns sist i denna träffrapport samt i faktablad på Intrapolis, sidan "Träffrapportering, dna- och fingeravtrycksregister" och på internet, https://nfc.polisen.se

Observera att en träffrapport alltid ska kompletteras/samläsas med sakkunnigutlåtande/redovisning dna där undersökning och resultat för respektive spår redovisats.

Vid återgivande av denna redovisning ska detta i normalfallet göras i sin helhet. Om utdrag ur redovisningen återges i annat dokument ska detta följas av en tydlig hänvisning till ursprungsdokumentet.

För träffrapporter har laboratoriet inte definierat någon sakkunnig i det enskilda fallet. Kontaktperson på NFC för registerfrågor och träffrapporter är Karin Hedberg, direkttelefon 010-562 81 37, karin.hedberg@polisen.se.

Katarina Bjuhr
Forensiker
010-562 81 22

Polismyndigheten
Nationellt forensiskt centrum - NFC
581 94 Linköping • Tel 010-562 80 20 vxl • Fax 013-14 57 15
E-post registrator.nfc@polisen.se • www.nfc.polisen.se

SWEDAC ACKREDITERING
Ackred. nr 1521
Provning
ISO/IEC 17025

Polisen

Elektroniskt underskriven av Katarina Bjuhr 2021-01-13 10:50

Nationellt forensiskt centrum - NFC 2(5)
Träffrapport

Datum	Vårt diarienummer
2021-01-13	2020029197
Ert datum	Er beteckning
2020-11-18	5000-K1399407-20

Sökprov:

Material:	5202/50425-20/G035. Burk däcklagningsspray , CRC
Beteckning:	2020-5000-BG141413-2
Register-ID:	S00201-21
K-nr, myndighet:	5000-K1399407-20, Polismyndigheten - Region Mitt
Brottskod:	1308 - Allmänfarlig ödeläggelse
NFC:s dnr:	2020029197

Träffprov:

Namn:	Philip Gilliland
Personnummer:	19970326-8194
Register-ID:	R019859-12
Provtagen i följande brottsmisstankenummer:	210212005230
Personen provtagen i K-nr, myndighet:	2102-K14346-12, Polismyndigheten i Gävleborgs län
Slutsats:	**Resultaten talar extremt starkt för** att DNA:t i sökprovet kommer från Philip Gilliland *(Grad +4)*, om man bortser från möjligheten att det kommer från en nära släkting.
NFC:s träff-ID:	2021000080SP

Tidigare träffar:

DNA-profilen från Philip Gilliland har tidigare träffat mot spår i följande K-nr:
2102-K559-11, 2000-K20950-12, 2102-K1366-14, 2102-K1757-14, 5000-K1332381-15, 5000-K53445-17, 5000-K916727-19

Polismyndigheten
Nationellt forensiskt centrum - NFC
581 94 Linköping • Tel 010-562 80 20 vxl • Fax 013-14 57 15
E-post registrator.nfc@polisen.se • www.nfc.polisen.se

SWEDAC ACKREDITERING
Ackred. nr 1521
Provning
ISO/IEC 17025

Polisen

Elektroniskt underskriven av Katarina Bjuhr 2021-01-13 10:50

Nationellt forensiskt centrum - NFC 3(5)
Träffrapport

Datum	Vårt diarienummer
2021-01-13	2020029197
Ert datum	Er beteckning
2020-11-18	5000-K1399407-20

Utlåtandeskala

Skalan är utarbetad för NFC:s resultatvärdering. Vid resultatvärdering bedöms storleken hos *resultatvärdet*, det vill säga hur mycket resultaten av undersökningen talar för eller emot huvudhypotesen. Storleksordningen hos resultatvärdet avgör skalsteget. Nedan visas skalstegen med tillhörande intervall av resultatvärden (V). Om en av hypoteserna kan uteslutas används inte skalstegen och slutsatsen blir då ett fastställande av faktum. Se även www.nfc.polisen.se.

Skalsteg	Verbalt uttryck	Förklaring	Resultatvärde (V)
Grad +4	Resultaten talar extremt starkt för att ...	Det bedöms vara minst 1 000 000 gånger mer sannolikt att få dessa resultat om huvudhypotesen är sann än om den alternativa hypotesen är sann.	$1\,000\,000 \leq V$
Grad +3	Resultaten talar starkt för att ...	Det bedöms vara minst 6000 gånger mer sannolikt att få dessa resultat om huvudhypotesen är sann än om den alternativa hypotesen är sann.	$6\,000 \leq V < 1\,000\,000$
Grad +2	Resultaten talar för att ...	Det bedöms vara minst 100 gånger mer sannolikt att få dessa resultat om huvudhypotesen är sann än om den alternativa hypotesen är sann.	$100 \leq V < 6\,000$
Grad +1	Resultaten talar i någon mån för att ...	Det bedöms vara minst 6 gånger mer sannolikt att få dessa resultat om huvudhypotesen är sann än om den alternativa hypotesen är sann.	$6 \leq V < 100$
Grad 0	Resultaten talar varken för eller emot att ...	Det bedöms vara ungefär lika sannolikt att få de erhållna resultaten om huvudhypotesen är sann som om den alternativa hypotesen är sann.	$\frac{1}{6} < V < 6$
Grad -1	Resultaten talar i någon mån för att ... inte ...	Det bedöms vara minst 6 gånger mer sannolikt att få dessa resultat om den alternativa hypotesen är sann än om huvudhypotesen är sann.	$\frac{1}{100} < V \leq \frac{1}{6}$
Grad -2	Resultaten talar för att ... inte ...	Det bedöms vara minst 100 gånger mer sannolikt att få dessa resultat om den alternativa hypotesen är sann än om huvudhypotesen är sann.	$\frac{1}{6\,000} < V \leq \frac{1}{100}$
Grad -3	Resultaten talar starkt för att ... inte ...	Det bedöms vara minst 6000 gånger mer sannolikt att få dessa resultat om den alternativa hypotesen är sann än om huvudhypotesen är sann.	$\frac{1}{1\,000\,000} < V \leq \frac{1}{6\,000}$
Grad -4	Resultaten talar extremt starkt för att ... inte ...	Det bedöms vara minst 1 000 000 gånger mer sannolikt att få dessa resultat om den alternativa hypotesen är sann än om huvudhypotesen är sann.	$V \leq \frac{1}{1\,000\,000}$

Polismyndigheten
Nationellt forensiskt centrum - NFC
581 94 Linköping • Tel 010-562 80 20 vxl • Fax 013-14 57 15
E-post registrator.nfc@polisen.se • www.nfc.polisen.se

SWEDAC ACKREDITERING
Ackred. nr 1521
Provning
ISO/IEC 17025

Polisen

Elektroniskt underskriven av Katarina Bjuhr 2021-01-13 10:50

Nationellt forensiskt centrum - NFC 4(5)
Träffrapport

Datum	Vårt diarienummer
2021-01-13	2020029197
Ert datum	Er beteckning
2020-11-18	5000-K1399407-20

Lagstiftning

De svenska dna-, utrednings- och spårregistren finns vid Nationellt forensiskt centrum (NFC). Lagstiftningen som reglerar registren är 5 kap. §§ 1-10 lag (2018:1693) om polisens behandling av personuppgifter inom brottsdatalagens område och Rättegångsbalken (kap. 28).

Registerträffar

En registerträff består av ett sökprov och ett träffprov som har en gemensam dna-profil. En registerträff genereras vid automatisk jämförelse mellan dna-profiler i spår-, utrednings- och dna-registret och redovisas i en träffrapport. NFC utför normalt registreringar och sökningar i dna-registren varje vardag. En träffrapport kan innehålla en eller flera registerträffar. Spår/person som ingår i en träffrapport kan härröra från ärenden som ännu inte slutredovisats. Om flera spår inom ett ärende har samma dna-profil registreras enbart dna-profilen från ett av spåren. Observera att det för respektive spår i en träffrapport därför kan finnas ytterligare överensstämmande dna-profiler redovisade i sakkunnigutlåtandet eller redovisning dna i det ärende som spåret ursprungligen undersöktes i. Därför ska en träffrapport alltid samläsas/kompletteras med dessa utlåtanden.

Sökprov är den dna-profil som är senast registrerad och som vid sökning ger upphov till träff mot en eller flera tidigare registrerade dna-profiler, så kallade träffprov/träffprover. Sök- och träffprov kan komma från en person eller ett spår.

Registervård av personuppgifter

För personer i utredningsregistret jämförs personuppgifter, brottsmisstankenummer och K-nummer med uppgifterna som finns i misstankeregistret (MR) och belastningsregistret (BR). När uppgifter inte stämmer med MR och/eller BR rättas de manuellt av Rättsavdelningen, Informationsförvaltningssektionen i Kiruna. Uppgifter i dna- och/eller utredningsregistren kan därför avvika från de som angavs när ett personprov ursprungligen skickades in för dna-analys. För personer i dna-registret görs inga automatiska ändringar eller rättningar av uppgifter.

Slutsatser i träffrapporter

Den gemensamma dna-profilen för sök- och träffprov utgör underlag för den statistiska beräkningen av risken för slumpmässig överensstämmelse, vilket i sin tur utgör underlaget för slutsatsen för träffen. Slutsatsen baseras på risken för slumpmässig överensstämmelse mellan två obesläktade personer. En referensdatabas (ett urval av svensk normalbefolkning) ligger till grund för denna statistiska beräkning.

Slutsatserna för registerträffar uttrycks med NFC:s utlåtandeskala. Endast skalstegen Grad +4, Grad +3 och Grad +2 kan erhållas vilket beror på kvalitetskraven för registrering av dna-spår, se faktablad Registrering och gallring i dna-/utrednings och spårregistren. Detta gäller under förutsättning att man bortser från möjligheten att dna:t kommer från en nära släkting, se faktablad Information kring dna och begreppet nära släktskap.

Skillnaden mellan träffrapport och sakkunnigutlåtande

I en träffrapport redovisas resultatet av automatiska jämförelser mellan dna-profiler i spår-, utrednings- och dna-registret. I ett sakkunnigutlåtande jämförs spår och person/personer manuellt inom ett ärende, vilket även innebär att blandbilder och partiella profiler kan jämföras mot misstänkta i ärendet. I sakkunnigutlåtanden redovisas såväl uteslutningar som överensstämmelser mellan personer och spår inom ett ärende. I träffrapporten redovisas bara överensstämmelser, d v s negativa sökresultat redovisas inte. En träff mellan ett sökprov och träffprov innebär dock att ingen av alla de övriga dna-profilerna i spår-, utrednings- och dna-registret kan ha samma ursprung som sökprovet och träffprovet/proven. Alla dessa övriga dna-profiler är därför uteslutna.

Polismyndigheten
Nationellt forensiskt centrum - NFC
581 94 Linköping • Tel 010-562 80 20 vxl • Fax 013-14 57 15
E-post registrator.nfc@polisen.se • www.nfc.polisen.se

SWEDAC ACKREDITERING
Ackred. nr 1521
Provning
ISO/IEC 17025

Polisen

Elektroniskt underskriven av Katarina Bjuhr 2021-01-13 10:50

Nationellt forensiskt centrum - NFC 5(5)
Träffrapport

Datum	Vårt diarienummer
2021-01-13	2020029197
Ert datum	Er beteckning
2020-11-18	5000-K1399407-20

Ett enskilt resultat i en träffrapport är helt likvärdigt med motsvarande resultat i ett sakkunnigutlåtande. Resultatet (överensstämmelsen mellan dna-profilerna) kan alltså inte bli mer säkert för att det har framkommit i en jämförelse mellan en dna-profil från ett spår och en utpekad person i ett ärende. Resultatet förstärker eventuella kopplingar som har gjorts mellan spåret och personen utan beaktande av dna-analysen.

Vart skickas träffrapporten?

Träffrapporter skickas med elektronisk underskrift till de e-postbrevlådor som Polismyndigheten och andra myndigheter har angett för dna-träffrapporter:

- Den region/myndighet som skickat in spåret/spåren
- Den region/myndighet som skickat in personprovet om personen är registrerad i utredningsregistret. Om personen endast är registerad i dna-registret skickas ingen träffrapport.

Den regionala brottsamordningen ansvarar för att skicka vidare samtliga träffrapporter till rätt personer såsom handläggare och utredare.

Metodik

Spår som ingår i träffrapporter har undersökts med de standardförfaranden och metoder som ingår i laboratoriets ackreditering enligt ISO/IEC 17025 och anges i det sakkunnigutlåtande eller redovisning dna där spåret ingick. Salivprov som tagits med NFC:s provtagningssats efter 1 januari 2006 har undersökts med metoderna 869, 870, 736 och 765. Träffar/träffrapporter hanteras och redovisas enligt standardförfarande 882.

Information och kontakt

Intrapolis och Internet:
Standardförfaranden och metoder: http://nfc.polisen.se/tjanster/standardforfaranden-och-metoder/
https://nfc.polisen.se/om-nfc/informationsmaterial/faktablad/
nfc.dnaregister@polisen.se, 010-562 80 20

Polismyndigheten
Nationellt forensiskt centrum - NFC
581 94 Linköping • Tel 010-562 80 20 vxl • Fax 013-14 57 15
E-post registrator.nfc@polisen.se • www.nfc.polisen.se

SWEDAC ACKREDITERING
Ackred. nr 1521
Provning
ISO/IEC 17025

Rapport genererad den:
2022-01-13 22:54:47
Rapport genererad av:
NT565292

Utökad Rapport / E-Arkiv

Polismyndigheten

Händelserapport - STORM

- Grunduppgifter

Myndighet: Polismyndigheten
Region: 5201(Mitt)
Källsystem: STORM
HR-nummer: 5201-20201117-0022
Registreringsdatum: 2020-11-17 01:38:05
Initial händelsekod: 8001 KONTROLL PERSON/FORDON
Övrig info: RATTFYLLERI
Slutlig händelsekod: 3001 RATTFYLLERI.
Områdekod: 520310,GÄSTRIKL,PO GÄVL
Prioritet: 3 NÄRTID
Operatörskod: 075230
Personal id: 103507
Patrull: 26-1120
Åtkomstskydd: Nej

- Åtgärdskod

Åtgärdskod 1: 101 ANMÄLAN
Åtgärdskod 2: 107 PROMEMORIA
Åtgärdskod 3: 124 UNDERRÄTTELSEUPPSLAG
Åtgärdskod 4: 129 ÅTERÖPPNAD FÖR KOMPLETTERING
Åtgärdskod 5: R300 KLAR FÖR AVSLUT

- Adressinformation

Platsobjekt:
AlarmObjekt:
NORRA GATAN 0

80321
NORR, GÄVLE

- Anmälarinformation

Anmälarens E-post:
Anmälarens födelsedatum:
Anmälarens kön:
Anmälarens namn:
Anmälare återkopplingsadress:
Anmälarens postkod:
Anmälarens telefon:
Anmälningssätt: EGET
Anteckningar:
Tilläggsinformation: 26-1120
Anmälare återkoppling:

- Patrullaktivitet

Patrull	Tid	Händelse	Personal id/Operatörskod
26-1120	2020-11-17 01:38:05	Ledig	103316/ 065553 100534/ 058817
Information: BEGÄRT EGET HR RLC52-116 5201-20201117-0022			
26-1120	2020-11-17 01:38:06	Beordrad	103316/ 065553 100534/ 058817
Information: , ,			
26-1120	2020-11-17 01:38:06	Påbörjat uppdrag	103316/ 065553 100534/ 058817
Information: , ,			
26-1120	2020-11-17 01:38:07	Påbörjat uppdrag	103316/ 065553 100534/ 058817
Information: MEDDELANDE SÄNT 065553 MODIN 0; 0 5201-20201117-0022			
26-1120	2020-11-17 01:38:07	Påbörjat uppdrag	103316/ 065553

100534/ 058817

Information: MEDDELANDE SÄNT 0; 0 5201-20201117-0022

26-1120 2020-11-17 01:38:07 Påbörjat uppdrag 103316/ 065553
100534/ 058817

Information: MEDDELANDE SÄNT 058817 STRAND 0; 0 5201-20201117-0022

26-1120 2020-11-17 01:38:37 Påbörjat uppdrag 103316/ 065553
100534/ 058817

Information: NORRA GATAN, NORR, GÄVLE

26-1110 2020-11-17 01:46:33 Beordrad 1947/ 040012
103319/ 065991

Information: NORRA GATAN, NORR, GÄVLE

26-1110 2020-11-17 01:46:34 Beordrad 1947/ 040012
103319/ 065991

Information: MEDDELANDE SÄNT 065991 ARKAN-NIA NORRA GATAN, NORR, GÄVLE;

26-1110 2020-11-17 01:46:34 Beordrad 1947/ 040012
103319/ 065991

Information: MEDDELANDE SÄNT NORRA GATAN, NORR, GÄVLE; KONTROLL PERSON

26-1110 2020-11-17 01:46:34 Beordrad 1947/ 040012
103319/ 065991

Information: MEDDELANDE SÄNT 040012 KÄMPE NORRA GATAN, NORR, GÄVLE; KONT

26-1110 2020-11-17 01:46:41 Påbörjat uppdrag 1947/ 040012
103319/ 065991

Information: NORRA GATAN, NORR, GÄVLE

26-1120 2020-11-17 01:58:57 Frihetsberövad 103316/ 065553
100534/ 058817

Information: NORRA GATAN, NORR, GÄVLE

26-1110 2020-11-17 02:02:27 Klar_på_plats 1947/ 040012
103319/ 065991

Information: NORRA GATAN, NORR, GÄVLE

26-1110 2020-11-17 02:02:28 Ledig 1947/ 040012
103319/ 065991

Information:

26-1120 2020-11-17 02:03:49 Frihetsberövad 103316/ 065553
100534/ 058817

Information: NORRA GATAN, NORR, GÄVLE

26-1120 2020-11-17 02:33:35 Ledig 103316/ 065553
100534/ 058817

Information:

- Relationer

-- Fordon

Reg.nr	Tillverkare	Modell	Färg	Fordonsår	Fordonsslag	Koppling	Kommentar
GJX87F	VOLVO	V60	GRÅ	n/a	PB	MT RF	MT DROG-RF, NORRA GATAN GÄVLE

-- Person

Namn	Efternamn	Personnummer	Samband	Kommentar
PHILIP Faraghi	GILLILAND	970326-8194	MISSTÄNKT	DROG-RF I PB GJX87F, NORRA GATAN GÄVLE

-- K-nummer

Information	Datum	Tid

-- PUM-A

Information	Datum	Tid

-- Pärnr

Pärnr	Information	Datum	Tid

-- Relaterade HR

Information	Datum	Tid
5201-20201116-0493 LÄNKADE AV OPERATÖR: 2LIMA	2020-11-17	04:12:21

-- Extern

Kategori	Typ	Namn	Kommentar	Org	Postnr	Tel	Fax	Adress

- Tid/Datum

Datum	Tid	Händelse
2020-11-17	01:38:05	Påbörjad HR
2020-11-17	01:38:05	Parkerad
2020-11-17	01:38:05	Registrerad
2020-11-17	01:38:06	Beordrad
2020-11-17	01:38:06	Påbörjat uppdrag
2020-11-17	01:58:57	Frihetsberövad
2020-11-17	04:10:40	Återöppnad
2020-11-17	02:33:35	Klar
2020-11-17	04:15:04	Åtgärdskodad
2020-11-17	04:16:58	Avslutad

- Fritext

Datum	Tid	Personal id	Operatörskod	Fritext	Arbetsstation	Kategori
2020-11-17	01:38:06	103507	2MARJ	26-1120 BEGÄRT EGET HR	RLC52-116	Systeminformation
2020-11-17	01:38:06	103507	2MARJ	26-1120 Påbörjat uppdrag	RLC52-116	Systeminformation
2020-11-17	01:38:39	103507	2MARJ	--	RLC52-116	Anteckningar
2020-11-17	01:38:44	103507	2MARJ	INTE FÅTT REGNR	RLC52-116	Anteckningar
2020-11-17	01:38:45	103507	2MARJ	--	RLC52-116	Anteckningar
2020-11-17	01:46:33	103507	2MARJ	26-1110 BEORDRAD VIA DRAG/SLÄPP	RLC52-116	Systeminformation
2020-11-17	01:46:42	103507	2MARJ	26-1110 Påbörjat uppdrag	RLC52-116	Systeminformation
2020-11-17	01:46:44	103507	2MARJ	--	RLC52-116	Anteckningar
2020-11-17	01:58:41	5680	2EMAL	Färg:GRÅ Fabrikat:VOLVO Modell:V60 Landskod:SE Typ:PB	RLC52-125	Anteckningar
2020-11-17	01:58:41	5680	2EMAL	MISSTÄNKT RATTFYLLERI GJX87F SE	RLC52-125	Anteckningar
2020-11-17	01:58:41	5680	2EMAL	MT DROG-RF, NORRA GATAN GÄVLE	RLC52-125	Anteckningar
2020-11-17	01:58:44	5680	2EMAL	--	RLC52-125	Anteckningar
2020-11-17	01:58:57	5680	2EMAL	26-1120 Frihetsberövad	RLC52-125	Systeminformation
2020-11-17	01:59:01	5680	2EMAL	--	RLC52-125	Anteckningar
2020-11-17	01:59:08	5680	2EMAL	26-1120: 2+1 MT DROG-RF	RLC52-125	Anteckningar
2020-11-17	01:59:08	5680	2EMAL	--	RLC52-125	Anteckningar
2020-11-17	02:02:27	102685	2PAKJ	26-1110 Klar_på_plats	RLC52-112	Systeminformation

2020-11-17	02:02:28	102685	2PAKJ	26-1110 Ledig	RLC52-112	Systeminformation
2020-11-17	02:03:22	5680	2EMAL	Personnr:970326-8194 Kön:M	RLC52-125	Anteckningar
2020-11-17	02:03:23	5680	2EMAL	MISSTÄNKT PHILIP Faraghi GILLILAND	RLC52-125	Anteckningar
2020-11-17	02:03:23	5680	2EMAL	DROG-RF I PB GJX87F, NORRA GATAN GÄVLE	RLC52-125	Anteckningar
2020-11-17	02:03:28	5680	2EMAL	--	RLC52-125	Anteckningar
2020-11-17	02:33:35	103507	2MARJ	26-1120 Ledig	RLC52-116	Systeminformation
2020-11-17	02:33:38	103507	2MARJ	--	RLC52-116	Anteckningar
2020-11-17	02:34:40	103507	2MARJ	26-1120 SKRIVER ANM NARKOTIKABROTTEGET BRUK OCH DROG RF	RLC52-116	Anteckningar
2020-11-17	02:34:45	103507	2MARJ	--	RLC52-116	Anteckningar
2020-11-17	02:37:02	103507	2MARJ	Länkad Till Händelse 5201-20201117-0014	RLC52-116	Systeminformation
2020-11-17	02:37:07	103507	2MARJ	--	RLC52-116	Anteckningar
2020-11-17	02:37:35	103507	2MARJ	26-1120 NÄR GILLILAND KONTROLLERAS KOMMER PERSONER I LÄNKAR HR TILL PLATSEN	RLC52-116	Anteckningar
2020-11-17	02:38:26	103507	2MARJ	--	RLC52-116	Anteckningar
2020-11-17	02:38:31	103507	2MARJ	UND FLAGGA SATT	RLC52-116	Systeminformation
2020-11-17	02:38:34	103507	2MARJ	--	RLC52-116	Anteckningar
2020-11-17	02:40:20	103507	2MARJ	Åtgärdskod: 101, 107, R300	RLC52-116	Åtkomstskydd
2020-11-17	02:40:20	103507	2MARJ	(RLC)	RLC52-116	Systeminformation
2020-11-17	02:42:50	100610	2PIPE	Gripna Omhä Övr.fb.	RLC52-111	Åtkomstskydd
2020-11-17	02:42:50	100610	2PIPE	5201-20201117-0022 AVSLUTAD	RLC52-111	Åtkomstskydd
2020-11-17	04:10:38	103234	2LIMA	TIDIGARE ÅTGÄRDSKOD(ER):101 107 R300	RLC52-115	Systeminformation
2020-11-17	04:10:40	103234	2LIMA	ÅTERAKTIVERAD RLC52-115	RLC52-115	Systeminformation
2020-11-17	04:11:48	103234	2LIMA	-	RLC52-115	Anteckningar
2020-11-17	04:11:57	103234	2LIMA	HÄNDELSE REL. 5201-20201117-0014 RELATION RADERAD	RLC52-115	Systeminformation
2020-11-17	04:12:00	103234	2LIMA	-	RLC52-115	Anteckningar
2020-11-17	04:12:22	103234	2LIMA	Länkad Per Händelse 5201-20201116-0493	RLC52-115	Systeminformation
2020-11-17	04:14:29	103234	2LIMA	-	RLC52-115	Anteckningar
2020-11-17	04:15:04	103234	2LIMA	Åtgärdskod: 101, 107, 124, 129, R300	RLC52-115	Åtkomstskydd
2020-11-17	04:15:04	103234	2LIMA	(RLC)	RLC52-115	Systeminformation
2020-11-17	04:16:58	100610	2PIPE	AVSLUTAT AV RLC52-115(ACTION)	RLC52-111	Anteckningar
2020-11-17	04:16:58	100610	2PIPE	5201-20201117-0022 AVSLUTAD	RLC52-111	Åtkomstskydd

- Tilläggstext

Datum	Tid	Personal id	Operatörskod	Arbetsstation	Fritext
2020-11-17	01:38:07	100000		SYSAWSRV	HR SKICKAT TILL: 26-1120(058817 STRAND), 26-1120(065553 MODIN), 26-1120( ) : 0; 0
2020-11-17	01:46:34	100000		SYSAWSRV	HR SKICKAT TILL: 26-1110(040012 KÄMPE), 26-1110(065991 ARKAN-NIA), 26-1110( ): NORRA GATAN, NORR, GÄVLE; KONTROLL PERSON/FORDON; KONTROLL PERSON/FORDON; 6730012; 1572944

- Förteckning berörd personal

Namn	Personalid	U-nummer	Operatör	Användarnamn	Relation
MARIE JONSSON	103507	U0075230	075230	2MARJ	Fritext, Upprättad av
EMELIE ALSTERBLAD UNGREN	5680	U0058583	058583	2EMAL	Fritext
PATRIK KJELLIN	102685	u0056767	056767		Fritext
PIERRE PELIZZOLI	100610	U0027135	027135	2PIPE	Fritext
LINDA MALMGREN	103234	U0072264	072264	3LIMA	Fritext
SYSTEM SYSTEM	100000	SYSTEM	SYSTEM	SYSTEM	Tilläggstext
JENNICA MODIN	103316	u0065553	065553	065553	Patrull
DANIEL STRAND	100534	u0058817	058817	058817	Patrull
ERIK LANGE KÄMPE	1947	U0040012	040012	040012	Patrull
SALI DELIC	103319	u0065991	065991	065991	Patrull

Sidor:
Bank: 8999
Avtalsid: 83816,6947106362
AvtalsStatusKod: L
Kundnummer: 199703268194
Partnamn: FARAGHI GILLILAND, PHILIP
KundrollTyp: Avtalsägare

Transaktionsid	Transaktionsdatum	Datum	Beloppet avser	Referens	Clearing	Kassa	Löpnr	Belopp	Saldo
140940267	2020-01-08	2020-01-09	Insättningsautomat	8107	83816	954	38020	5 000,00	5 008,29
140940264	2020-01-09	2020-01-09	SWISH SKICKAD	POS+46704713234 600281,1663918551	83816	955	1016	-400,00	4 608,29
140940266	2020-01-08	2020-01-09	KONTOKÖP KORT	POSAPPLE.COM/BILL,	88500	919	13980	-139,00	4 469,29
140940265	2020-01-08	2020-01-09	KONTOKÖP KORT	POSKVARNEN SPEL OCH TOBAK,	88500	919	24706	-178,00	4 291,29
147617544	2020-01-09	2020-01-10	KONTOKÖP KORT	POSMAX UPPSALA BRILLINGE,	88500	919	32230	-164,00	4 127,29
147617545	2020-01-09	2020-01-10	KONTOKÖP KORT	POSHERTZ SWEDEN FRANCHISE,	88500	919	87662	-2 041,78	2 085,51
165440960	2020-01-10	2020-01-13	SWISH SKICKAD	POS+46704713234 600425,9025848719	83816	955	605	-120,00	1 965,51
165440968	2020-01-12	2020-01-13	SWISH MOTTAGEN	'+46709345386	83816	955	10717	1 000,00	2 965,51
165440966	2020-01-12	2020-01-13	KONTOKÖP KORT	POSHarbo Macken,	88500	919	2964	-589,89	2 375,62
165440967	2020-01-12	2020-01-13	KONTOKÖP KORT	POSHarbo Macken,	88500	919	2965	-301,15	2 074,47
165440963	2020-01-10	2020-01-13	KONTOKÖP KORT	POSMCDONALDS 267 U,	88500	919	59978	-98,00	1 976,47
165440965	2020-01-12	2020-01-13	KONTOKÖP KORT	POSINGO SANDVIKEN,	88500	919	65007	-164,48	1 811,99
165440964	2020-01-10	2020-01-13	KONTOKÖP KORT	POSINGO UPPSALA FULLERO,	88500	919	76575	-200,74	1 611,25
165440961	2020-01-11	2020-01-13	Debiteringsavgift		89011	976	4331	-43,75	1 567,50
165440962	2020-01-11	2020-01-13	Debiteringsavgift		89011	976	5596	-62,50	1 505,00
174857261	2020-01-13	2020-01-14	SWISH MOTTAGEN	'+46739156500	83816	955	427	900,00	2 405,00
174857262	2020-01-13	2020-01-14	SWISH MOTTAGEN	'+46739267653	83816	955	434	600,00	3 005,00
174857260	2020-01-13	2020-01-14	SWISH SKICKAD	POS+46767771997 600686,6486438907	83816	955	502	-1 500,00	1 505,00
189902261	2020-01-16	2020-01-16	Swish handel	POSComviq 600894,3656958959	83816	955	900	-295,00	1 210,00
189902262	2020-01-16	2020-01-16	SWISH SKICKAD	POS+46734246637 600917,0863288233	83816	955	4147	-250,00	960,00
197329840	2020-01-16	2020-01-17	KONTOKÖP KORT	POSEasypark,	88500	919	34511	-55,07	904,93
214939155	2020-01-18	2020-01-20	KONTOKÖP KORT	POSSHELL UPPSALA,,	88500	919	6693	-182,00	722,93
214939156	2020-01-18	2020-01-20	KONTOKÖP KORT	POSEasypark,	88500	919	76274	-21,00	701,93
225404817	2020-01-21	2020-01-21	SWISH SKICKAD	POS+46704713234 601298,0762288902	83816	955	878	-200,00	501,93
225404818	2020-01-17	2020-01-21	KONTOKÖP KORT	POSOKQ8,	88500	919	50030	-100,00	401,93
232939897	2020-01-21	2020-01-22	KONTOKÖP KORT	POSINGO SANDVIKEN,	88500	919	69079	-77,67	324,26
241531465	2020-01-22	2020-01-23	KONTOKÖP KORT	POSHarbo Macken,	88500	919	67137	-159,70	164,56
252251238	2020-01-24	2020-01-24	SWISH SKICKAD	POS+46704713234 601598,5123458751	83816	955	6272	-149,00	15,56
252251239	2020-01-23	2020-01-24	KONTOKÖP KORT	POSEasypark,	88500	919	16271	-15,33	0,23
281163315	2020-01-26	2020-01-27	SWISH MOTTAGEN	'+46704829526	83816	955	22452	200,00	200,23
281163316	2020-01-27	2020-01-27	SWISH MOTTAGEN	'+46734246637	83816	955	33157	3 000,00	3 200,23
281163314	2020-01-27	2020-01-27	SWISH SKICKAD	POS+46709345386 601887,4018138569	83816	955	34559	-1 000,00	2 200,23
301670243	2020-01-27	2020-01-28	KONTOKÖP KORT	POSTHAIBREAK,	88500	919	22721	-99,00	2 101,23
301670244	2020-01-27	2020-01-28	KONTOKÖP KORT	POSCIRCLE K UPPSALA SVART,	88500	919	26292	-167,00	1 934,23
301670245	2020-01-27	2020-01-28	KONTOKÖP KORT	POSCIRCLE K STOCKHOLM HAM,	88500	919	99225	-103,00	1 831,23
301670246	2020-01-27	2020-01-28	KONTOKÖP KORT	POSCIRCLE K STOCKHOLM HAM,	88500	919	99226	-669,69	1 161,54
312100262	2020-01-28	2020-01-29	SWISH SKICKAD	POS+46704713234 601981,5215958539	83816	955	665	-309,99	851,55
312100263	2020-01-28	2020-01-29	KONTOKÖP KORT	POSCIRCLE K UPPSALA BERBY,	88500	919	52430	-202,00	649,55
20987427	2020-01-30	2020-01-31	SWISH SKICKAD	POS+46704713234 602155,7618888409	83816	955	751	-200,00	449,55
20987428	2020-01-30	2020-01-31	KONTOKÖP KORT	POSAPPLE.COM/BILL,	88500	919	42484	-79,00	370,55
20987429	2020-01-30	2020-01-31	KONTOKÖP KORT	POSSHELL UPPSALA,,	88500	919	95626	-73,00	297,55
42608564	2020-02-01	2020-02-03	KONTOKÖP KORT	POSINGO UPPSALA FULLERO,	88500	919	7688	-8,10	289,45
42608563	2020-01-31	2020-02-03	KONTOKÖP KORT	POSHERTZ 00363 UPPSALA,	88500	919	47498	-480,00	-190,55
66698080	2020-02-06	2020-02-06	Övertrasseringsavgift		0	988	0	-100,00	-290,55
90129639	2020-02-08	2020-02-10	SWISH MOTTAGEN	'+46722275007	83816	955	2938	1 500,00	1 209,45
90129632	2020-02-10	2020-02-10	SWISH SKICKAD	POS+46704713234 603043,9196358475	83816	955	20001	-911,00	298,45
90129633	2020-02-08	2020-02-10	KONTOKÖP KORT	POSAPPLE.COM/BILL,	88500	919	48487	-139,00	159,45
90129634	2020-02-08	2020-02-10	KONTOKÖP KORT	POSSelecta Sweden-,	88500	919	50307	-20,00	139,45
90129635	2020-02-08	2020-02-10	KONTOKÖP KORT	POSSelecta Sweden-,	88500	919	50310	-20,00	119,45
90129636	2020-02-08	2020-02-10	KONTOKÖP KORT	POSSelecta Sweden-,	88500	919	50311	-20,00	99,45
90129637	2020-02-08	2020-02-10	KONTOKÖP KORT	POSSelecta Sweden-,	88500	919	74378	-26,00	73,45
90129638	2020-02-08	2020-02-10	KONTOKÖP KORT	POSSelecta Sweden-,	88500	919	74379	-20,00	53,45
106142459	2020-02-10	2020-02-12	KONTOKÖP KORT	POSMCDONALDS 267 U,	88500	919	6860	-53,00	0,45
112755653	2020-02-13	2020-02-13	SWISH MOTTAGEN	'+46739156500	83816	955	2457	1 000,00	1 000,45
120058873	2020-02-13	2020-02-14	KONTOKÖP KORT	POSQSTAR BRODDBO/SALA,	88500	919	11380	-824,92	175,53
67314579	2020-02-29	2020-03-02	KONTOKÖP KORT	POSAPPLE.COM/BILL,	88500	919	809	-79,00	96,53
24578179	2020-03-30	2020-03-30	KONTOKÖP KORT	POSAPPLE.COM/BILL,	88500	919	45589	-79,00	17,53
235283453	2020-04-23	2020-04-23	Insättning	0000009405211542	46310	0	1	8 000,00	8 017,53
248320311	2020-04-24	2020-04-24	Debiteringsavgift		89011	976	2266	-43,75	7 973,78
281048043	2020-04-25	2020-04-27	KONTOKÖP KORT	POSSHELL UPPSALA,,	88500	919	751	-147,00	7 826,78
281048040	2020-04-24	2020-04-27	KONTOKÖP KORT	POSCIRCLE K SANDVIKEN GEV,	88500	919	50159	-238,00	7 588,78
281048041	2020-04-25	2020-04-27	KONTOKÖP KORT	POSINGO SANDVIKEN,	88500	919	88678	-606,91	6 981,87
281048044	2020-04-25	2020-04-27	KONTOKÖP KORT	POSMAX I GEVLE AB,	88500	919	93047	-92,00	6 889,87
281048042	2020-04-25	2020-04-27	KONTOKÖP KORT	POSCAFE & GODISHUSET,	88500	919	97167	-76,00	6 813,87
303653139	2020-04-27	2020-04-28	KONTOKÖP KORT	POSMCDONALDS VASTB,	88500	919	3166	-264,00	6 549,87
7239445	2020-04-28	2020-04-29	KONTOKÖP KORT	POSSOLARIEAPPEN,	88500	919	9074	-400,00	6 149,87
7239443	2020-04-28	2020-04-29	KONTOKÖP KORT	POSFoodora Sweden,	88500	919	10572	-318,00	5 831,87
7239444	2020-04-28	2020-04-29	KONTOKÖP KORT	POSINGO UPPSALA, KUNGSG.,	88500	919	67486	-460,78	5 371,09

53375689	2020-05-01	2020-05-04	KONTOKÖP KORT	POSSHELL NORSBORG,	88500	919	3483	-301,64	5 069,45
53375693	2020-05-03	2020-05-04	KONTOKÖP KORT	POSST1 SANDVIKEN,	88500	919	40384	-203,13	4 866,32
53375685	2020-04-30	2020-05-04	KONTOKÖP KORT	POSHERTZ 00363 UPPSALA,	88500	919	49079	-2 603,00	2 263,32
53375686	2020-04-30	2020-05-04	KONTOKÖP KORT	POSCIRCLE K GEVLE HAGASTR,	88500	919	56331	-91,00	2 172,32
53375687	2020-04-30	2020-05-04	KONTOKÖP KORT	POSCIRCLE K GEVLE HAGASTR,	88500	919	56332	-96,00	2 076,32
53375692	2020-05-01	2020-05-04	KONTOKÖP KORT	POSBURGER KING HAL,	88500	919	81260	-52,00	2 024,32
53375688	2020-04-30	2020-05-04	KONTOKÖP KORT	POSTRE SMA RUM,	88500	919	89093	-871,00	1 153,32
53375690	2020-05-02	2020-05-04	KONTOKÖP KORT	POSAPPLE.COM/BILL,	88500	919	93385	-139,00	1 014,32
53375691	2020-05-01	2020-05-04	KONTOKÖP KORT	POSAPPLE.COM/BILL,	88500	919	97536	-79,00	935,32
74901377	2020-05-04	2020-05-06	KONTOKÖP KORT	POSOKQ8,	88500	919	11200	-405,94	529,38
83134325	2020-05-05	2020-05-07	KONTOKÖP KORT	POSDylan s Grill,	88500	919	41096	-95,00	434,38
91620395	2020-05-07	2020-05-08	KONTOKÖP KORT	POSCIRCLE K UPPLANDS VESB,	88500	919	46612	-305,32	129,06
204506243	2020-05-18	2020-05-20	KONTOKÖP KORT	POSUPPSALA PARKERINGS AB,	88500	919	99333	-70,00	59,06
74351923	2020-06-03	2020-06-03	Insättning	0000009405211542	46310	0	1	1 100,00	1 159,06
81894730	2020-06-03	2020-06-04	KONTOKÖP KORT	POSCIRCLE K GEVLE HAGASTR,	88500	919	53338	-127,00	1 032,06
81894731	2020-06-03	2020-06-04	KONTOKÖP KORT	POSAPPLE.COM/BILL,	88500	919	60181	-79,00	953,06
81894732	2020-06-03	2020-06-04	KONTOKÖP KORT	POSCIRCLE K UPPSALA BERBY,	88500	919	64269	-20,90	932,16
81894733	2020-06-03	2020-06-04	KONTOKÖP KORT	POSAPPLE.COM/BILL,	88500	919	64455	-139,00	793,16
89631575	2020-06-04	2020-06-05	KONTOKÖP KORT	POSCIRCLE K GEVLE HAGASTR,	88500	919	61982	-44,00	749,16
89631576	2020-06-04	2020-06-05	KONTOKÖP KORT	POSST1 SANDVIKEN,	88500	919	66175	-584,22	164,94
106229416	2020-06-04	2020-06-08	KONTOKÖP KORT	POSMCDONALDS 267 U,	88500	919	78305	-83,00	81,94
133266587	2020-06-11	2020-06-11	Överföring		81661	969	59360	500,00	581,94
133266588	2020-06-11	2020-06-11	Överföring		81661	969	87715	500,00	1 081,94
141323787	2020-06-12	2020-06-12	Överföring		81661	969	30615	4 000,00	5 081,94
141323786	2020-06-11	2020-06-12	KONTOKÖP KORT	POSCIRCLE K SANDVIKEN GEV,	88500	919	76238	-501,57	4 580,37
158967037	2020-06-14	2020-06-15	KONTOKÖP KORT	POSWILLYS UPPSALA GRÄNBY,	88500	919	23664	-256,15	4 324,22
158967038	2020-06-14	2020-06-15	KONTOKÖP KORT	POSFoodora Sweden,	88500	919	25755	-317,00	4 007,22
158967033	2020-06-12	2020-06-15	KONTOKÖP KORT	POSAutospa,	88500	919	40307	-100,00	3 907,22
158967039	2020-06-14	2020-06-15	KONTOKÖP KORT	POSCIRCLE K UPPSALA BERBY,	88500	919	53010	-224,00	3 683,22
158967040	2020-06-14	2020-06-15	KONTOKÖP KORT	POSAutospa,	88500	919	55200	-100,00	3 583,22
158967034	2020-06-13	2020-06-15	KONTOKÖP KORT	POSREST KOCKEN OCH KALLSK,	88500	919	62984	-149,00	3 434,22
158967035	2020-06-12	2020-06-15	KONTOKÖP KORT	POSSHELL UPPSALA,,	88500	919	85650	-630,66	2 803,56
158967041	2020-06-13	2020-06-15	KONTOKÖP KORT	POSSHELL UPPLANDS,	88500	919	93854	-86,00	2 717,56
158967042	2020-06-13	2020-06-15	KONTOKÖP KORT	POSSHELL UPPSALA,,	88500	919	94125	-200,00	2 517,56
158967036	2020-06-12	2020-06-15	KONTOKÖP KORT	POSSAMS LIVS,	88500	919	99679	-116,00	2 401,56
171486600	2020-06-15	2020-06-16	KONTOKÖP KORT	POSRullsands Havsbad camp,	88500	919	30327	-45,00	2 356,56
171486601	2020-06-15	2020-06-16	KONTOKÖP KORT	POSRullsands Havsbad camp,	88500	919	30350	-45,00	2 311,56
171486595	2020-06-15	2020-06-16	KONTOKÖP KORT	POSBILPROVNINGEN U,	88500	919	57148	-689,00	1 622,56
171486602	2020-06-15	2020-06-16	KONTOKÖP KORT	POSST1 R¥BYVGEN,	88500	919	60925	-294,54	1 328,02
171486596	2020-06-15	2020-06-16	KONTOKÖP KORT	POSRULLSANDS HAVSBAD & CA,	88500	919	83899	-254,00	1 074,02
171486597	2020-06-15	2020-06-16	KONTOKÖP KORT	POSRULLSANDS HAVSBAD & CA,	88500	919	83918	-58,00	1 016,02
171486598	2020-06-15	2020-06-16	KONTOKÖP KORT	POSCIRCLE K UPPSALA BERBY,	88500	919	89268	-385,84	630,18
171486599	2020-06-15	2020-06-16	KONTOKÖP KORT	POSCIRCLE K UPPSALA BERBY,	88500	919	89406	-45,00	585,18
179726737	2020-06-16	2020-06-17	KONTOKÖP KORT	POSWILLYS UPPSALA GRÄNBY,	88500	919	64509	-33,90	551,28
179726738	2020-06-16	2020-06-17	KONTOKÖP KORT	POSWILLYS UPPSALA GRÄNBY,	88500	919	64906	-357,55	193,73
284970064	2020-06-23	2020-06-24	KONTOKÖP KORT	POSQSTAR ÖRSUNDSBRO,	88500	919	42080	-100,67	93,06
28388544	2020-06-26	2020-06-29	KONTOKÖP KORT	POSCIRCLE K SKONDAL NYNES,	88500	919	95566	-58,00	35,06
90689713	2020-07-03	2020-07-03	SWISH MOTTAGEN	'+46703824988	83816	955	8540	500,00	535,06
112589317	2020-07-05	2020-07-06	SWISH MOTTAGEN	'+46762801080	83816	955	14025	100,00	635,06
112589318	2020-07-05	2020-07-06	SWISH MOTTAGEN	'+46762801080	83816	955	14032	50,00	685,06
112589319	2020-07-05	2020-07-06	SWISH MOTTAGEN	'+46762801080	83816	955	14504	50,00	735,06
112589315	2020-07-06	2020-07-06	SWISH SKICKAD	POS+46704713234 615766,9515350001	83816	955	24785	-600,00	135,06
112589320	2020-07-06	2020-07-06	SWISH MOTTAGEN	'+46704170062	83816	955	24884	3 000,00	3 135,06
112589316	2020-07-06	2020-07-06	SWISH SKICKAD	POS+46704713234 615793,1810770298	83816	955	30075	-300,00	2 835,06
112589311	2020-07-04	2020-07-06	KONTOKÖP KORT	POSMCDONALDS 267 U,	88500	919	480	-86,00	2 749,06
112589314	2020-07-05	2020-07-06	KONTOKÖP KORT	POSMCDONALDS 267 U,	88500	919	12325	-107,00	2 642,06
112589309	2020-07-04	2020-07-06	KONTOKÖP KORT	POSCIRCLE K UPPSALA BERBY,	88500	919	34253	-133,00	2 509,06
112589310	2020-07-04	2020-07-06	KONTOKÖP KORT	POSCIRCLE K UPPSALA BERBY,	88500	919	34256	-66,00	2 443,06
112589312	2020-07-05	2020-07-06	KONTOKÖP KORT	POSCIRCLE K UPPSALA BERBY,	88500	919	57713	-45,00	2 398,06
112589313	2020-07-05	2020-07-06	KONTOKÖP KORT	POSCIRCLE K UPPSALA BERBY,	88500	919	58079	-102,00	2 296,06
112589308	2020-07-04	2020-07-06	KONTOKÖP KORT	POSAPPLE.COM/BILL,	88500	919	97744	-79,00	2 217,06
126261024	2020-07-06	2020-07-07	SWISH MOTTAGEN	'+46704170062	83816	955	29	2 000,00	4 217,06
126261019	2020-07-03	2020-07-07	KONTOKÖP KORT	POSOKQ8,	88500	919	7281	-94,00	4 123,06
126261020	2020-07-06	2020-07-07	KONTOKÖP KORT	POSCIRCLE K SANDVIKEN ARS,	88500	919	38788	-119,00	4 004,06
126261018	2020-07-06	2020-07-07	KONTOKÖP KORT	POSAPPLE.COM/BILL,	88500	919	79165	-139,00	3 865,06
126261021	2020-07-06	2020-07-07	KONTOKÖP KORT	POSCIRCLE K UPPSALA BERBY,	88500	919	81470	-441,71	3 423,35
126261022	2020-07-06	2020-07-07	KONTOKÖP KORT	POSCIRCLE K UPPSALA BERBY,	88500	919	81554	-113,00	3 310,35
126261023	2020-07-06	2020-07-07	KONTOKÖP KORT	POSBILTEMA SWEDEN UPPSALA,	88500	919	88248	-258,00	3 052,35
133578998	2020-07-07	2020-07-08	KONTOKÖP KORT	POSWILLYS UPPSALA GRÄNBY,	88500	919	31892	-210,50	2 841,85
133579000	2020-07-07	2020-07-08	KONTOKÖP KORT	POSGULF TIERPSPORTEN,	88500	919	45147	-129,00	2 712,85
133578999	2020-07-07	2020-07-08	KONTOKÖP KORT	POSGULF TIERP,	88500	919	55745	-508,85	2 204,00
133579001	2020-07-07	2020-07-08	KONTOKÖP KORT	POSOKQ8,	88500	919	57484	-331,58	1 872,42
133579002	2020-07-07	2020-07-08	KONTOKÖP KORT	POSCIRCLE K UPPSALA BERBY,	88500	919	73735	-202,00	1 670,42
133579003	2020-07-07	2020-07-08	KONTOKÖP KORT	POSKRONANS APOTEK,	88500	919	81645	-113,10	1 557,32
152413741	2020-07-09	2020-07-10	Insättningsautomat	191139	83816	954	80899	1 000,00	2 557,32
152413734	2020-07-09	2020-07-10	SWISH SKICKAD	POS+46725287006 616057,9543731170	83816	955	228	-999,00	1 558,32

152413739	2020-07-10	2020-07-10	SWISH MOTTAGEN	'+46720302287	83816	955	1647	500,00	2 058,32
152413740	2020-07-10	2020-07-10	SWISH MOTTAGEN	'+46720302287	83816	955	1704	150,00	2 208,32
152413742	2020-07-10	2020-07-10	SWISH MOTTAGEN	'+46720302287	83816	955	1937	100,00	2 308,32
152413743	2020-07-10	2020-07-10	SWISH MOTTAGEN	'+46762479397	83816	955	5817	300,00	2 608,32
152413736	2020-07-10	2020-07-10	SWISH SKICKAD	POS+46704713234 616130,6320780012	83816	955	8245	-200,00	2 408,32
152413737	2020-07-10	2020-07-10	SWISH SKICKAD	POS+46735692519 616132,0832811095	83816	955	8599	-100,00	2 308,32
152413735	2020-07-09	2020-07-10	KONTOKÖP KORT	POSMCDONALDS 267 U,	88500	919	28520	-150,00	2 158,32
152413738	2020-07-09	2020-07-10	KONTOKÖP KORT	POSQSTAR ÖRSUNDSBRO,	88500	919	36088	-225,18	1 933,14
176272896	2020-07-11	2020-07-13	Överföring		81661	969	79695	100,00	2 033,14
176272895	2020-07-11	2020-07-13	Överföring		81661	969	80245	300,00	2 333,14
176272886	2020-07-11	2020-07-13	SWISH SKICKAD	POS+46736937337 616205,0172771170	83816	955	5923	-300,00	2 033,14
176272893	2020-07-13	2020-07-13	SWISH SKICKAD	POS+46704713234 616386,3108570256	83816	955	27625	-400,00	1 633,14
176272897	2020-07-13	2020-07-13	SWISH MOTTAGEN	'+46705353071	83816	955	29637	15 000,00	16 633,14
176272887	2020-07-10	2020-07-13	KONTOKÖP KORT	POSCIRCLE K UPPSALA BERBY,	88500	919	19960	-441,50	16 191,64
176272888	2020-07-10	2020-07-13	KONTOKÖP KORT	POSSOFREH,	88500	919	30498	-330,00	15 861,64
176272889	2020-07-10	2020-07-13	KONTOKÖP KORT	POSAutospa,	88500	919	37836	-100,00	15 761,64
176272890	2020-07-10	2020-07-13	KONTOKÖP KORT	POSOKQ8,	88500	919	70355	-104,51	15 657,13
176272891	2020-07-10	2020-07-13	KONTOKÖP KORT	POSOKQ8,	88500	919	70518	-138,61	15 518,52
176272892	2020-07-10	2020-07-13	KONTOKÖP KORT	POSINGO UPPSALA, FYRISLUN,	88500	919	83165	-214,40	15 304,12
176272894	2020-07-12	2020-07-13	KONTOKÖP KORT	POSMCDONALDS 247 U,	88500	919	84832	-76,00	15 228,12
176272884	2020-07-11	2020-07-13	Debiteringsavgift		89011	976	4350	-43,75	15 184,37
176272885	2020-07-11	2020-07-13	Debiteringsavgift		89011	976	5505	-62,50	15 121,87
189229929	2020-07-13	2020-07-14	SWISH SKICKAD	POS+46731451535 616404,7967121107	83816	955	431	-1 300,00	13 821,87
189229930	2020-07-13	2020-07-14	SWISH SKICKAD	POS+46725287006 616409,0237500023	83816	955	925	-7 500,00	6 321,87
209850597	2020-07-16	2020-07-16	SWISH SKICKAD	POS+46731451535 616590,6840131190	83816	955	1570	-117,00	6 204,87
209850601	2020-07-16	2020-07-16	SWISH MOTTAGEN	'+46762479397	83816	955	6916	565,00	6 769,87
209850599	2020-07-16	2020-07-16	Överföring via Internet	832799048832662	83816	969	17237	-5 828,68	941,19
209850600	2020-07-15	2020-07-16	KONTOKÖP KORT	POSRasta Br‚ƒnd‡sen,	88500	919	65161	-187,00	754,19
209850598	2020-07-15	2020-07-16	KONTOKÖP KORT	POSCIRCLE K TIDAHOLM,	88500	919	74874	-113,00	641,19
219770263	2020-07-16	2020-07-17	KONTOKÖP KORT	POSLI AMICE UPPSALA,	88500	919	76575	-565,00	76,19
242575382	2020-07-18	2020-07-20	Swish handel	POSFoodora 616829,4853661104	83816	955	4750	-235,00	-158,81
242575384	2020-07-18	2020-07-20	SWISH MOTTAGEN	'+46790541165	83816	955	10708	222,00	63,19
242575385	2020-07-18	2020-07-20	SWISH MOTTAGEN	'+46703824988	83816	955	10894	300,00	363,19
242575383	2020-07-19	2020-07-20	SWISH SKICKAD	POS+46790541165 616930,3580380443	83816	955	23781	-222,00	141,19
256155325	2020-07-20	2020-07-21	KONTOKÖP KORT	POSMCDONALDS 267 U,	88500	919	48384	-43,00	98,19
266528663	2020-07-22	2020-07-22	SWISH MOTTAGEN	'+46704713234	83816	955	1290	300,00	398,19
266528664	2020-07-22	2020-07-22	SWISH MOTTAGEN	'+46703824988	83816	955	1457	70,00	468,19
266528662	2020-07-21	2020-07-22	KONTOKÖP KORT	POSMCDONALDS 267 U,	88500	919	81501	-53,00	415,19
277897990	2020-07-22	2020-07-23	SWISH MOTTAGEN	'+46704829526	83816	955	994	400,00	815,19
277897988	2020-07-22	2020-07-23	KONTOKÖP KORT	POSCIRCLE K HEDEMORA,	88500	919	23655	-339,25	475,94
277897989	2020-07-22	2020-07-23	KONTOKÖP KORT	POSMCDONALDS 267 U,	88500	919	40967	-26,00	449,94
291733006	2020-07-24	2020-07-24	SWISH MOTTAGEN	'+46704713234	83816	955	2120	500,00	949,94
291733007	2020-07-24	2020-07-24	SWISH MOTTAGEN	'+46704713234	83816	955	2361	388,00	1 337,94
291733008	2020-07-24	2020-07-24	SWISH MOTTAGEN	'+46725287006	83816	955	4360	500,00	1 837,94
291733004	2020-07-24	2020-07-24	SWISH SKICKAD	POS+46790541165 617313,0124130224	83816	955	4537	-415,00	1 422,94
291733005	2020-07-24	2020-07-24	SWISH SKICKAD	POS+46704713234 617313,3056410230	83816	955	4606	-380,00	1 042,94
291733002	2020-07-23	2020-07-24	KONTOKÖP KORT	POSMCDONALDS 267 U,	88500	919	32159	-184,00	858,94
291733003	2020-07-24	2020-07-24	KONTOKÖP KORT	POSCIRCLE K SANDVIKEN GEV,	88500	919	46465	-255,22	603,72
327063731	2020-07-26	2020-07-27	Överföring		81034	969	59404	117,00	720,72
327063729	2020-07-26	2020-07-27	SWISH SKICKAD	POS+46704713234 617528,3658960231	83816	955	26948	-170,00	550,72
327063728	2020-07-24	2020-07-27	KONTOKÖP KORT	POSCIRCLE K GEVLE HAGASTR,	88500	919	54872	-429,75	120,97
327063730	2020-07-26	2020-07-27	KONTOKÖP KORT	POSMCDONALDS 267 U,	88500	919	70584	-96,00	24,97
350986220	2020-07-28	2020-07-28	SWISH MOTTAGEN	'+46736007017	83816	955	10864	300,00	324,97
365054592	2020-07-29	2020-07-29	SWISH MOTTAGEN	'+46703824988	83816	955	1737	180,00	504,97
365054591	2020-07-28	2020-07-29	KONTOKÖP KORT	POSCIRCLE K UPPSALA BERBY,	88500	919	49380	-319,97	185,00
8756759	2020-07-29	2020-07-30	KONTOKÖP KORT	POSMCDONALDS 267 U,	88500	919	27214	-171,00	14,00
23796787	2020-07-31	2020-07-31	SWISH MOTTAGEN	'+46704713234	83816	955	8283	600,00	614,00
50110591	2020-07-31	2020-08-03	SWISH SKICKAD	POS+46704713234 617959,9959631082	83816	955	547	-250,00	364,00
50110598	2020-08-01	2020-08-03	SWISH MOTTAGEN	'+46725287006	83816	955	2156	309,00	673,00
50110592	2020-08-01	2020-08-03	SWISH SKICKAD	POS+46704713234 618004,2434720482	83816	955	3316	-109,00	564,00
50110599	2020-08-01	2020-08-03	SWISH MOTTAGEN	'+46704713234	83816	955	3380	250,00	814,00
50110600	2020-08-01	2020-08-03	SWISH MOTTAGEN	'+46707214779	83816	955	9725	288,00	1 102,00
50110601	2020-08-03	2020-08-03	SWISH MOTTAGEN	'+46703824988	83816	955	24482	150,00	1 252,00
50110593	2020-08-01	2020-08-03	KONTOKÖP KORT	POSAPPLE.COM/BILL,	88500	919	18603	-79,00	1 173,00
50110596	2020-08-01	2020-08-03	KONTOKÖP KORT	POSQ-PARK AB R¥DM,	88500	919	27730	-288,00	885,00
50110595	2020-08-01	2020-08-03	KONTOKÖP KORT	POSPREEM,	88500	919	33725	-201,21	683,79
50110594	2020-07-31	2020-08-03	KONTOKÖP KORT	POSINGO UPPSALA, KUNGSG.,	88500	919	52352	-9,00	674,79
50110597	2020-08-01	2020-08-03	KONTOKÖP KORT	POSFoodora Sweden,	88500	919	73450	-243,00	431,79
63862202	2020-08-03	2020-08-04	KONTOKÖP KORT	POSMCDONALDS 267 U,	88500	919	8460	-160,00	271,79
82669733	2020-08-04	2020-08-06	KONTOKÖP KORT	POSMCDONALDS 267 U,	88500	919	61770	-136,00	135,79
113232837	2020-08-08	2020-08-10	Insättningsautomat	221206	83816	954	29619	1 500,00	1 635,79
113232836	2020-08-10	2020-08-10	KONTOKÖP KORT	POSAPPLE.COM/BILL,	88500	919	751	-139,00	1 496,79
113232834	2020-08-08	2020-08-10	KONTOKÖP KORT	POSLI AMICE UPPSALA,	88500	919	1575	-900,00	596,79
113232833	2020-08-08	2020-08-10	KONTOKÖP KORT	POSCIRCLE K UPPSALA BERBY,	88500	919	10611	-501,25	95,54
113232835	2020-08-08	2020-08-10	KONTOKÖP KORT	POSQ-PARK AB ST,	88500	919	68670	-40,00	55,54
209124923	2020-08-19	2020-08-20	SWISH MOTTAGEN	'+46725161759	83816	955	819	4 000,00	4 055,54

219828023	2020-08-20	2020-08-21	KONTOKÖP KORT	POSHamad, Amir,	88500	919	40952	-300,00	3 755,54
219828024	2020-08-20	2020-08-21	KONTOKÖP KORT	POSLINKÖPING 801 TORVINGE,	88500	919	60913	-139,00	3 616,54
219828022	2020-08-20	2020-08-21	KONTOKÖP KORT	POSSAFFRAN,	88500	919	64753	-242,00	3 374,54
243784341	2020-08-24	2020-08-24	SWISH MOTTAGEN	'+46703824988	83816	955	24296	200,00	3 574,54
243784342	2020-08-24	2020-08-24	SWISH MOTTAGEN	'+46703824988	83816	955	24353	250,00	3 824,54
243784343	2020-08-24	2020-08-24	SWISH MOTTAGEN	'+46703824988	83816	955	24354	100,00	3 924,54
243784344	2020-08-24	2020-08-24	SWISH MOTTAGEN	'+46703824988	83816	955	24355	200,00	4 124,54
243784335	2020-08-20	2020-08-24	KONTOKÖP KORT	POSELITE STORA HOT,	88500	919	5405	-2 261,00	1 863,54
243784336	2020-08-20	2020-08-24	KONTOKÖP KORT	POSELITE STORA HOT,	88500	919	5406	-180,00	1 683,54
243784339	2020-08-23	2020-08-24	KONTOKÖP KORT	POSMCDONALDS 267 U,	88500	919	22396	-82,00	1 601,54
243784337	2020-08-21	2020-08-24	KONTOKÖP KORT	POS7-ELEVEN 4015198,	88500	919	22403	-56,00	1 545,54
243784340	2020-08-22	2020-08-24	KONTOKÖP KORT	POSMCDONALDS 81 NY,	88500	919	70213	-53,00	1 492,54
243784338	2020-08-21	2020-08-24	KONTOKÖP KORT	POSCIRCLE K LINKOPING TOR,	88500	919	72186	-147,00	1 345,54
262490960	2020-08-24	2020-08-25	KONTOKÖP KORT	POSCIRCLE K UPPSALA UPPSA,	88500	919	42675	-490,55	854,99
262490961	2020-08-24	2020-08-25	KONTOKÖP KORT	POSGULF TIERPSPORTEN,	88500	919	56446	-325,00	529,99
277548448	2020-08-25	2020-08-26	Överföring		81661	969	65223	5 000,00	5 529,99
277548445	2020-08-25	2020-08-26	SWISH SKICKAD	POS+46703824988 620120,1593431018	83816	955	658	-5 000,00	529,99
277548449	2020-08-26	2020-08-26	SWISH MOTTAGEN	'+46704713234	83816	955	1621	500,00	1 029,99
277548446	2020-08-24	2020-08-26	KONTOKÖP KORT	POSMCD GLADJEN,	88500	919	34853	-53,00	976,99
277548447	2020-08-25	2020-08-26	KONTOKÖP KORT	POSAutospa,	88500	919	44351	-100,00	876,99
294429999	2020-08-26	2020-08-27	SWISH MOTTAGEN	'+46704713234	83816	955	1268	500,00	1 376,99
294429998	2020-08-26	2020-08-27	KONTOKÖP KORT	POSCIRCLE K KUNGENS KURVA,	88500	919	37893	-609,64	767,35
294429997	2020-08-26	2020-08-27	KONTOKÖP KORT	POSCIRCLE K GEVLE SETRAHO,	88500	919	90488	-79,00	688,35
14320055	2020-08-28	2020-08-28	SWISH MOTTAGEN	'+46762479397	83816	955	1526	20,00	708,35
14320056	2020-08-28	2020-08-28	SWISH MOTTAGEN	'+46762479397	83816	955	1676	80,00	788,35
14320053	2020-08-27	2020-08-28	KONTOKÖP KORT	POSCIRCLE K UPPSALA BERBY,	88500	919	17609	-113,00	675,35
14320054	2020-08-27	2020-08-28	KONTOKÖP KORT	POSCIRCLE K KNIVSTA,	88500	919	97866	-95,00	580,35
48655118	2020-08-31	2020-08-31	Insättning	ERS GODS	54900	990	5	5 000,00	5 580,35
48655117	2020-08-29	2020-08-31	SWISH MOTTAGEN	'+46725287006	83816	955	13027	1 000,00	6 580,35
48655114	2020-08-31	2020-08-31	SWISH SKICKAD	POS+46725287006 620609,6472920924	83816	955	30414	-1 000,00	5 580,35
48655115	2020-08-31	2020-08-31	SWISH SKICKAD	POS+46704713234 620613,6440041108	83816	955	31101	-500,00	5 080,35
48655110	2020-08-30	2020-08-31	KONTOKÖP KORT	POSAPPLE.COM/BILL,	88500	919	41699	-79,00	5 001,35
48655116	2020-08-30	2020-08-31	KONTOKÖP KORT	POSSHELL HERRBETA,	88500	919	47148	-253,72	4 747,63
48655111	2020-08-30	2020-08-31	KONTOKÖP KORT	POSCIRCLE K UPPSALA BERBY,	88500	919	63168	-214,00	4 533,63
48655112	2020-08-30	2020-08-31	KONTOKÖP KORT	POSCIRCLE K UPPSALA BERBY,	88500	919	63169	-68,00	4 465,63
48655109	2020-08-29	2020-08-31	KONTOKÖP KORT	POSMCDONALDS 267 U,	88500	919	68297	-131,00	4 334,63
48655113	2020-08-30	2020-08-31	KONTOKÖP KORT	POSMAX I LINKOPING,	88500	919	75754	-50,00	4 284,63
48655107	2020-08-28	2020-08-31	KONTOKÖP KORT	POSOKQ8,	88500	919	83087	-100,79	4 183,84
48655106	2020-08-28	2020-08-31	KONTOKÖP KORT	POSCIRCLE K UPPSALA BERBY,	88500	919	94939	-184,00	3 999,84
48655108	2020-08-28	2020-08-31	KONTOKÖP KORT	POSCIRCLE K UPPSALA BERBY,	88500	919	94943	-107,00	3 892,84
66639755	2020-08-31	2020-09-01	KONTOKÖP KORT	POSRAGUSA,	88500	919	1011	-309,00	3 583,84
66639753	2020-08-29	2020-09-01	KONTOKÖP KORT	POSOKQ8,	88500	919	22446	-259,00	3 324,84
66639754	2020-08-29	2020-09-01	KONTOKÖP KORT	POSOKQ8,	88500	919	62706	-47,00	3 277,84
66639752	2020-08-31	2020-09-01	KONTOKÖP KORT	POSINGO UPPSALA FULLERO,	88500	919	95647	-639,25	2 638,59
78992049	2020-09-02	2020-09-02	SWISH SKICKAD	POS+46704964140 620732,9836150866	83816	955	1141	-399,00	2 239,59
78992050	2020-09-01	2020-09-02	KONTOKÖP KORT	POSGDG-MACKEN,	88500	919	44699	-260,00	1 979,59
78992051	2020-09-01	2020-09-02	KONTOKÖP KORT	POSCIRCLE K UPPSALA BERBY,	88500	919	84234	-213,00	1 766,59
78992052	2020-09-01	2020-09-02	KONTOKÖP KORT	POSCIRCLE K UPPSALA BERBY,	88500	919	84560	-131,00	1 635,59
86703475	2020-09-02	2020-09-03	KONTOKÖP KORT	POSCIRCLE K UPPSALA BERBY,	88500	919	16495	-48,00	1 587,59
86703476	2020-09-02	2020-09-03	KONTOKÖP KORT	POSCIRCLE K UPPSALA BERBY,	88500	919	16496	-29,00	1 558,59
86703477	2020-09-01	2020-09-03	KONTOKÖP KORT	POSMCDONALDS 267 U,	88500	919	21543	-199,00	1 359,59
96444635	2020-09-03	2020-09-04	SWISH SKICKAD	POS+46704713234 620901,7898721162	83816	955	828	-400,00	959,59
96444636	2020-09-03	2020-09-04	KONTOKÖP KORT	POSSHELL UPPLANDS,	88500	919	89109	-265,00	694,59
120347473	2020-09-04	2020-09-07	KONTOKÖP KORT	POSCIRCLE K GEVLE BRO,	88500	919	46104	-211,46	483,13
120347474	2020-09-03	2020-09-07	KONTOKÖP KORT	POSMCDONALDS 267 U,	88500	919	88427	-94,00	389,13
120347475	2020-09-06	2020-09-07	KONTOKÖP KORT	POSAutospa,	88500	919	99094	-100,00	289,13
130432506	2020-09-07	2020-09-08	KONTOKÖP KORT	POSMCDONALDS 267 U,	88500	919	99842	-167,00	122,13
139263640	2020-09-09	2020-09-09	SWISH MOTTAGEN	'+46703824988	83816	955	8429	500,00	622,13
139263639	2020-09-08	2020-09-09	KONTOKÖP KORT	POSMCDONALDS 267 U,	88500	919	24948	-97,00	525,13
156769133	2020-09-11	2020-09-11	SWISH MOTTAGEN	'+46704713234	83816	955	1971	43,00	568,13
156769134	2020-09-11	2020-09-11	SWISH MOTTAGEN	'+46700746779	83816	955	6863	2 000,00	2 568,13
156769132	2020-09-09	2020-09-11	KONTOKÖP KORT	POSFOOD COURT G:A,	88500	919	78466	-470,00	2 098,13
176758088	2020-09-13	2020-09-14	SWISH MOTTAGEN	'+46725287006	83816	955	23835	500,00	2 598,13
176758089	2020-09-14	2020-09-14	SWISH MOTTAGEN	'+46705156481	83816	955	24897	5 000,00	7 598,13
176758090	2020-09-14	2020-09-14	SWISH MOTTAGEN	'+46704170062	83816	955	25351	5 000,00	12 598,13
176758087	2020-09-14	2020-09-14	SWISH SKICKAD	POS+46725287006 621830,3764081026	83816	955	29509	-2 000,00	10 598,13
176758084	2020-09-11	2020-09-14	KONTOKÖP KORT	POSAPPLE.COM/BILL,	88500	919	76763	-139,00	10 459,13
176758085	2020-09-11	2020-09-14	KONTOKÖP KORT	POSWILLYS UPPSALA GRÄNBY,	88500	919	86346	-1 373,15	9 085,98
176758086	2020-09-11	2020-09-14	KONTOKÖP KORT	POSCIRCLE K UPPSALA BERBY,	88500	919	96319	-580,98	8 505,00
188547222	2020-09-14	2020-09-15	KONTOKÖP KORT	POSOKQ8,	88500	919	10501	-201,00	8 304,00
188547221	2020-09-14	2020-09-15	KONTOKÖP KORT	POSCIRCLE K UPPSALA BERBY,	88500	919	20174	-160,00	8 144,00
188547223	2020-09-14	2020-09-15	KONTOKÖP KORT	POSBURGER KING UPP,	88500	919	56639	-81,00	8 063,00
188547224	2020-09-14	2020-09-15	KONTOKÖP KORT	POSOKQ8,	88500	919	59649	-620,55	7 442,45
188547225	2020-09-14	2020-09-15	KONTOKÖP KORT	POSUPPSALA KRYDDOR AB,	88500	919	74294	-619,00	6 823,45
188547226	2020-09-14	2020-09-15	KONTOKÖP KORT	POSMAX UPPSALA BRILLINGE,	88500	919	95376	-24,00	6 799,45
199098248	2020-09-15	2020-09-16	SWISH SKICKAD	POS+46725287006 621938,0976970846	83816	955	683	-600,00	6 199,45

199098249	2020-09-14	2020-09-16	KONTOKÖP KORT	POSOKQ8,	88500	919	15424	-288,00	5 911,45
199098250	2020-09-15	2020-09-16	KONTOKÖP KORT	POSKEBAB HOUSE,	88500	919	26583	-205,00	5 706,45
199098251	2020-09-15	2020-09-16	KONTOKÖP KORT	POSCIRCLE K UPPSALA BERBY,	88500	919	38695	-176,00	5 530,45
199098252	2020-09-15	2020-09-16	KONTOKÖP KORT	POSCIRCLE K HOFORS,	88500	919	95169	-371,96	5 158,49
208434642	2020-09-16	2020-09-17	KONTOKÖP KORT	POSColabitoil GDG-MACKEN,	88500	919	22455	-697,42	4 461,07
208434640	2020-09-16	2020-09-17	KONTOKÖP KORT	POSGDG-MACKEN,	88500	919	39918	-182,00	4 279,07
208434641	2020-09-16	2020-09-17	KONTOKÖP KORT	POSMCDONALDS 247 U,	88500	919	50819	-149,00	4 130,07
218565400	2020-09-17	2020-09-18	SWISH SKICKAD	POS+46725287006 622109,9171430838	83816	955	624	-1 300,00	2 830,07
218565403	2020-09-18	2020-09-18	SWISH MOTTAGEN	'+46731451535	83816	955	12674	2 500,00	5 330,07
218565401	2020-09-17	2020-09-18	KONTOKÖP KORT	POSCIRCLE K UPPSALA BERBY,	88500	919	40002	-143,00	5 187,07
218565402	2020-09-17	2020-09-18	KONTOKÖP KORT	POSSHELL UPPSALA,,	88500	919	57645	-244,00	4 943,07
242436981	2020-09-18	2020-09-21	SWISH MOTTAGEN	'+46703824988	83816	955	221	120,00	5 063,07
242436968	2020-09-19	2020-09-21	SWISH SKICKAD	POS+46728363251 622234,6167800435	83816	955	2491	-500,00	4 563,07
242436969	2020-09-19	2020-09-21	SWISH SKICKAD	POS+46728363251 622260,6364490829	83816	955	8985	-800,00	3 763,07
242436978	2020-09-20	2020-09-21	SWISH SKICKAD	POS+46704713234 622361,6617330873	83816	955	23179	-120,00	3 643,07
242436973	2020-09-19	2020-09-21	KONTOKÖP KORT	POSCIRCLE K GEVLE HAGASTR,	88500	919	29387	-355,00	3 288,07
242436974	2020-09-19	2020-09-21	KONTOKÖP KORT	POSCIRCLE K GEVLE HAGASTR,	88500	919	29388	-32,00	3 256,07
242436975	2020-09-19	2020-09-21	KONTOKÖP KORT	POSCIRCLE K HANDEN BRANDB,	88500	919	49155	-400,38	2 855,69
242436970	2020-09-18	2020-09-21	KONTOKÖP KORT	POSPIZZERIA DURANG,	88500	919	50205	-130,00	2 725,69
242436979	2020-09-19	2020-09-21	KONTOKÖP KORT	POSMYRE DINER,	88500	919	52120	-153,00	2 572,69
242436980	2020-09-19	2020-09-21	KONTOKÖP KORT	POSMYRE DINER,	88500	919	52122	-50,00	2 522,69
242436971	2020-09-18	2020-09-21	KONTOKÖP KORT	POSCIRCLE K UPPSALA BERBY,	88500	919	54996	-60,00	2 462,69
242436972	2020-09-18	2020-09-21	KONTOKÖP KORT	POSCIRCLE K UPPSALA BERBY,	88500	919	55339	-242,00	2 220,69
242436976	2020-09-19	2020-09-21	KONTOKÖP KORT	POSCIRCLE K SANDVIKEN GEV,	88500	919	92153	-104,00	2 116,69
242436977	2020-09-19	2020-09-21	KONTOKÖP KORT	POSCIRCLE K SANDVIKEN GEV,	88500	919	92154	-68,00	2 048,69
254991370	2020-09-19	2020-09-22	KONTOKÖP KORT	POSOKQ8,	88500	919	62433	-118,00	1 930,69
254991373	2020-09-22	2020-09-22	KONTOKÖP KORT	POSFoodora AB,	88500	919	65067	-130,00	1 800,69
254991371	2020-09-20	2020-09-22	KONTOKÖP KORT	POSOKQ8,	88500	919	65644	-404,00	1 396,69
254991372	2020-09-21	2020-09-22	KONTOKÖP KORT	POSFoodora AB,	88500	919	72676	-304,00	1 092,69
267335755	2020-09-22	2020-09-23	KONTOKÖP KORT	POSINGO UPPSALA FULLERO,	88500	919	92928	-307,71	784,98
333615946	2020-09-25	2020-09-28	SWISH MOTTAGEN	'+46704713234	83816	955	110	1 000,00	1 784,98
333615947	2020-09-25	2020-09-28	SWISH MOTTAGEN	'+46703824988	83816	955	149	1 500,00	3 284,98
333615942	2020-09-25	2020-09-28	SWISH SKICKAD	POS+46725287006 622797,5952140218	83816	955	498	-2 500,00	784,98
333615945	2020-09-27	2020-09-28	KONTOKÖP KORT	POSINGO UPPSALA, FYRISLUN,	88500	919	18944	-275,93	509,05
333615943	2020-09-25	2020-09-28	KONTOKÖP KORT	POSMCDONALDS 267 U,	88500	919	29776	-53,00	456,05
333615944	2020-09-26	2020-09-28	KONTOKÖP KORT	POSCIRCLE K KNIVSTA,	88500	919	52547	-200,00	256,05
11286931	2020-09-28	2020-09-29	KONTOKÖP KORT	POSCIRCLE K UPPSALA BERBY,	88500	919	73677	-90,00	166,05
26456560	2020-09-28	2020-09-30	KONTOKÖP KORT	POSMCDONALDS 267 U,	88500	919	39565	-53,00	113,05
40655955	2020-10-01	2020-10-01	SWISH MOTTAGEN	'+46704713234	83816	955	1487	100,00	213,05
40655956	2020-10-01	2020-10-01	SWISH MOTTAGEN	'+46704713234	83816	955	1493	100,00	313,05
40655953	2020-09-29	2020-10-01	KONTOKÖP KORT	POSMCDONALDS 267 U,	88500	919	19273	-53,00	260,05
40655954	2020-10-01	2020-10-01	KONTOKÖP KORT	POSAPPLE.COM/BILL,	88500	919	59778	-79,00	181,05
51523087	2020-10-02	2020-10-02	SWISH SKICKAD	POS+46704713234 623385,3085380261	83816	955	7588	-20,00	161,05
51523086	2020-10-01	2020-10-02	KONTOKÖP KORT	POSMCDONALDS 267 U,	88500	919	37517	-55,00	106,05
51523088	2020-10-01	2020-10-02	KONTOKÖP KORT	POSSHELL UPPSALA,,	88500	919	88939	-85,00	21,05
73677953	2020-10-03	2020-10-05	SWISH MOTTAGEN	'+46739267653	83816	955	13780	100,00	121,05
73677952	2020-10-03	2020-10-05	KONTOKÖP KORT	POSMCDONALDS 267 U,	88500	919	85400	-45,00	76,05
113364009	2020-10-08	2020-10-09	SWISH MOTTAGEN	'+46725287006	83816	955	746	300,00	376,05
113364008	2020-10-08	2020-10-09	KONTOKÖP KORT	POSMCDONALDS 267 U,	88500	919	41728	-70,00	306,05
137257163	2020-10-08	2020-10-12	KONTOKÖP KORT	POSMCDONALDS 267 U,	88500	919	69025	-68,00	238,05
137257162	2020-10-09	2020-10-12	KONTOKÖP KORT	POSSHELL UPPSALA,,	88500	919	94495	-55,00	183,05
137257160	2020-10-10	2020-10-12	Debiteringsavgift		89011	976	4222	-43,75	139,30
137257161	2020-10-10	2020-10-12	Debiteringsavgift		89011	976	5429	-62,50	76,80
158131583	2020-10-14	2020-10-14	Överföring		81661	969	19428	5 000,00	5 076,80
158131582	2020-10-14	2020-10-14	SWISH MOTTAGEN	'+46704713234	83816	955	836	300,00	5 376,80
158131580	2020-10-14	2020-10-14	Swish handel	POSGothia Inkasso 624436,0940894252	83816	955	4646	-1 857,37	3 519,43
158131579	2020-10-14	2020-10-14	SWISH SKICKAD	POS+46722756747 624416,9839293863	83816	955	4830	-100,00	3 419,43
158131581	2020-10-14	2020-10-14	SWISH SKICKAD	POS+46725287006 624436,3373293975	83816	955	8587	-2 700,00	719,43
158131578	2020-10-12	2020-10-14	KONTOKÖP KORT	POSMCDONALDS 267 U,	88500	919	58494	-53,00	666,43
168280388	2020-10-14	2020-10-15	KONTOKÖP KORT	POSAPPLE.COM/BILL,	88500	919	28513	-139,00	527,43
168280389	2020-10-14	2020-10-15	KONTOKÖP KORT	POSMCDONALDS 267 U,	88500	919	66994	-83,00	444,43
201151850	2020-10-17	2020-10-19	KONTOKÖP KORT	POSCIRCLE K KNIVSTA,	88500	919	71455	-424,51	19,92
228560929	2020-10-20	2020-10-20	SWISH MOTTAGEN	'+46739267653	83816	955	976	200,00	219,92
236930798	2020-10-20	2020-10-21	KONTOKÖP KORT	POSMCDONALDS 267 U,	88500	919	48660	-91,00	128,92
247557723	2020-10-21	2020-10-22	KONTOKÖP KORT	POSMCDONALDS 267 U,	88500	919	57650	-45,00	83,92
260977843	2020-10-23	2020-10-23	SWISH MOTTAGEN	'+46704713234	83816	955	14536	300,00	383,92
260977842	2020-10-23	2020-10-23	SWISH SKICKAD	POS+46704829526 625213,6119813941	83816	955	15075	-230,00	153,92
287746352	2020-10-22	2020-10-26	KONTOKÖP KORT	POSMCDONALDS 267 U,	88500	919	12082	-53,00	100,92
7713848	2020-10-29	2020-10-29	Överföring		81661	969	15655	300,00	400,92
7713847	2020-10-29	2020-10-29	SWISH SKICKAD	POS+46728304448 625675,2223664198	83816	955	1431	-300,00	100,92
24317024	2020-10-30	2020-10-30	SWISH SKICKAD	POS+46725287006 625808,8938073625	83816	955	8240	-10 000,00	-9 899,08
24317023	2020-10-29	2020-10-30	KONTOKÖP KORT	POSMCDONALDS 267 U,	88500	919	1522	-35,00	-9 934,08
52885956	2020-10-30	2020-11-02	Insättningsautomat	304166	83816	954	55656	10 000,00	65,92
52885957	2020-11-02	2020-11-02	SWISH MOTTAGEN	'+46725287006	83816	955	22252	300,00	365,92
66560677	2020-11-02	2020-11-03	KONTOKÖP KORT	POSSHELL UPPLANDS,	88500	919	44617	-241,92	124,00
66560676	2020-11-01	2020-11-03	KONTOKÖP KORT	POSMCDONALDS 267 U,	88500	919	75445	-45,00	79,00

73581236	2020-11-04	2020-11-04	SWISH MOTTAGEN	'+46725287006	83816	955	8119	200,00	279,00
82382251	2020-11-04	2020-11-05	SWISH SKICKAD	POS+46730965936 626260,7912453505	83816	955	589	-200,00	79,00
82382252	2020-11-05	2020-11-05	SWISH MOTTAGEN	'+46761999323	83816	955	8827	3 000,00	3 079,00
91434514	2020-11-05	2020-11-06	SWISH SKICKAD	POS+46704713234 626344,3160063637	83816	955	307	-500,00	2 579,00
91434515	2020-11-05	2020-11-06	KONTOKÖP KORT	POSAPPLE.COM/BILL,	88500	919	41571	-79,00	2 500,00
112459466	2020-11-07	2020-11-09	SWISH SKICKAD	POS+46704713234 626497,2082254172	83816	955	6975	-185,00	2 315,00
112459468	2020-11-06	2020-11-09	KONTOKÖP KORT	POSCIRCLE K UPPSALA BERBY,	88500	919	11762	-106,00	2 209,00
112459473	2020-11-07	2020-11-09	KONTOKÖP KORT	POSCIRCLE K KNIVSTA,	88500	919	60839	-84,00	2 125,00
112459469	2020-11-06	2020-11-09	KONTOKÖP KORT	POSColabitoil GDG-MACKEN,	88500	919	69847	-327,45	1 797,55
112459474	2020-11-06	2020-11-09	KONTOKÖP KORT	POSQSTAR HEDESUNDA,	88500	919	73878	-400,09	1 397,46
112459470	2020-11-06	2020-11-09	KONTOKÖP KORT	POSGDG-MACKEN,	88500	919	75818	-86,00	1 311,46
112459471	2020-11-06	2020-11-09	KONTOKÖP KORT	POSGDG-MACKEN,	88500	919	75819	-111,00	1 200,46
112459472	2020-11-06	2020-11-09	KONTOKÖP KORT	POSGULF TIERP,	88500	919	94668	-621,08	579,38
112459467	2020-11-06	2020-11-09	KONTOKÖP KORT	POSAPPLE.COM/BILL,	88500	919	95135	-579,00	0,38
130783874	2020-11-09	2020-11-10	SWISH MOTTAGEN	'+46704713234	83816	955	530	100,00	100,38
149512206	2020-11-12	2020-11-12	SWISH SKICKAD	POS+46704713234 626941,2440023908	83816	955	7725	-100,00	0,38
175011661	2020-11-13	2020-11-16	SWISH MOTTAGEN	'+46708555172	83816	955	332	2 000,00	2 000,38
175011660	2020-11-15	2020-11-16	KONTOKÖP KORT	POSColabitoil GDG-MACKEN,	88500	919	6230	-548,50	1 451,88
175011659	2020-11-14	2020-11-16	KONTOKÖP KORT	POSCIRCLE K GEVLE BRO,	88500	919	26672	-114,00	1 337,88
175011658	2020-11-13	2020-11-16	KONTOKÖP KORT	POSINGO UPPSALA FULLERO,	88500	919	42995	-512,95	824,93
175011657	2020-11-14	2020-11-16	KONTOKÖP KORT	POSAPPLE.COM/BILL,	88500	919	43401	-139,00	685,93
187198632	2020-11-17	2020-11-17	Swish företag	Privatklinik	83816	955	821	-400,00	285,93
187198630	2020-11-17	2020-11-17	SWISH SKICKAD	POS+46734246637 627306,5294453738	83816	955	828	-500,00	-214,07
187198631	2020-11-17	2020-11-17	SWISH SKICKAD	POS+46737335282 627354,1137344109	83816	955	3993	-800,00	-1 014,07
196909170	2020-11-17	2020-11-18	Insättningsautomat	322146	83816	954	76340	2 000,00	985,93
196909166	2020-11-18	2020-11-18	Swish handel	POSSJ AB 627396,3961024046	83816	955	666	-224,00	761,93
196909167	2020-11-17	2020-11-18	KONTOKÖP KORT	POSMCDONALDS 267 U,	88500	919	53754	-53,00	708,93
196909168	2020-11-17	2020-11-18	KONTOKÖP KORT	POSVALBO RESTAURANG,	88500	919	56029	-90,00	618,93
196909169	2020-11-17	2020-11-18	KONTOKÖP KORT	POSKD APOTEK,	88500	919	69063	-218,40	400,53
204295159	2020-11-18	2020-11-19	KONTOKÖP KORT	POSSHELL UPPLANDS,	88500	919	4901	-102,75	297,78
214570769	2020-11-19	2020-11-20	KONTOKÖP KORT	POSMCDONALDS 267 U,	88500	919	29355	-65,00	232,78
237352981	2020-11-20	2020-11-23	SWISH SKICKAD	POS+46704713234 627643,1702574083	83816	955	767	-100,00	132,78
237352982	2020-11-19	2020-11-23	KONTOKÖP KORT	POSMCDONALDS 267 U,	88500	919	15621	-53,00	79,78
237352983	2020-11-21	2020-11-23	KONTOKÖP KORT	POSAPPLE.COM/BILL,	88500	919	91854	-79,00	0,78
283439434	2020-11-26	2020-11-26	Överföring		81661	969	53713	3 460,00	3 460,78
283439433	2020-11-26	2020-11-26	SWISH MOTTAGEN	'+46725287006	83816	955	1419	1 000,00	4 460,78
283439432	2020-11-26	2020-11-26	SWISH SKICKAD	POS+46739535200 628151,8420024080	83816	955	11367	-3 500,00	960,78
12934959	2020-11-26	2020-11-27	KONTOKÖP KORT	POSINGO FAGERSJO,	88500	919	39815	-520,97	439,81
55122163	2020-11-28	2020-11-30	SWISH MOTTAGEN	'+46739535200	83816	955	3694	2 000,00	2 439,81
55122155	2020-11-29	2020-11-30	SWISH SKICKAD	POS+46722996719 628344,3671533924	83816	955	14567	-400,00	2 039,81
55122159	2020-11-30	2020-11-30	SWISH SKICKAD	POS+46734246637 628435,2525663579	83816	955	25396	-200,00	1 839,81
55122161	2020-11-30	2020-11-30	Överföring via Internet	832799048832662	83816	969	28763	-609,66	1 230,15
55122156	2020-11-28	2020-11-30	KONTOKÖP KORT	POSINGO FITTJA,	88500	919	30844	-408,73	821,42
55122157	2020-11-28	2020-11-30	KONTOKÖP KORT	POSCIRCLE K HANDEN BRANDB,	88500	919	36808	-82,00	739,42
55122158	2020-11-28	2020-11-30	KONTOKÖP KORT	POSCIRCLE K HANDEN BRANDB,	88500	919	36812	-138,00	601,42
55122162	2020-11-30	2020-11-30	KONTOKÖP KORT	POSAPPLE.COM/BILL,	88500	919	54234	-79,00	522,42
55122160	2020-11-29	2020-11-30	KONTOKÖP KORT	POSCIRCLE K UPPSALA GRENB,	88500	919	91424	-404,00	118,42
75927949	2020-11-30	2020-12-01	Överföring		81661	969	84190	5 000,00	5 118,42
75927948	2020-11-30	2020-12-01	SWISH SKICKAD	POS+46725287006 628507,7797084028	83816	955	893	-5 000,00	118,42
97792639	2020-12-03	2020-12-03	SWISH SKICKAD	POS+46704713234 628751,9306444113	83816	955	7928	-15,00	103,42
97792638	2020-12-02	2020-12-03	KONTOKÖP KORT	POSCIRCLE K UPPSALA BERBY,	88500	919	87768	-73,00	30,42
107759674	2020-12-04	2020-12-04	SWISH MOTTAGEN	'+46700746779	83816	955	9394	498,00	528,42
107759675	2020-12-04	2020-12-04	SWISH MOTTAGEN	'+46700746779	83816	955	9575	500,00	1 028,42
129947284	2020-12-07	2020-12-07	Överföring via Internet	816619447919714	83816	969	48816	-160,00	868,42
129947283	2020-12-04	2020-12-07	KONTOKÖP KORT	POSHamad, Amir,	88500	919	31791	-300,00	568,42
129947285	2020-12-05	2020-12-07	KONTOKÖP KORT	POSST1 UPPLANDSLED,	88500	919	33884	-416,55	151,87
142244427	2020-12-07	2020-12-08	KONTOKÖP KORT	POSMCDONALDS 247 U,	88500	919	95465	-103,00	48,87
192575335	2020-12-13	2020-12-14	SWISH MOTTAGEN	'+46704170062	83816	955	12441	2 000,00	2 048,87
192575332	2020-12-14	2020-12-14	SWISH SKICKAD	POS+46769476949 629647,4746736405	83816	955	21981	-358,00	1 690,87
192575333	2020-12-14	2020-12-14	SWISH SKICKAD	POS+46739161807 629647,5256386545	83816	955	21982	-200,00	1 490,87
192575334	2020-12-14	2020-12-14	KONTOKÖP KORT	POSAPPLE.COM/BILL,	88500	919	30971	-139,00	1 351,87
205582291	2020-12-15	2020-12-15	SWISH SKICKAD	POS+46725287006 629784,1962206776	83816	955	7051	-2 000,00	-648,13
205582292	2020-12-15	2020-12-15	SWISH MOTTAGEN	'+46767915524	83816	955	7223	2 000,00	1 351,87
205582293	2020-12-15	2020-12-15	SWISH MOTTAGEN	'+46725287006	83816	955	9778	2 000,00	3 351,87
205582289	2020-12-14	2020-12-15	KONTOKÖP KORT	POSCIRCLE K UPPSALA BERBY,	88500	919	77039	-195,00	3 156,87
205582290	2020-12-14	2020-12-15	KONTOKÖP KORT	POSMCDONALDS 267 U,	88500	919	88860	-300,00	2 856,87
217424559	2020-12-15	2020-12-16	Bankomatuttag	62177	83816	954	72674	-1 000,00	1 856,87
217424562	2020-12-16	2020-12-16	SWISH MOTTAGEN	'+46705156481	83816	955	1018	1 500,00	3 356,87
217424560	2020-12-16	2020-12-16	SWISH SKICKAD	POS+46725287006 629860,1875186378	83816	955	4993	-1 500,00	1 856,87
217424557	2020-12-15	2020-12-16	KONTOKÖP KORT	POSMCDONALDS 247 U,	88500	919	28597	-83,00	1 773,87
217424556	2020-12-15	2020-12-16	KONTOKÖP KORT	POSCIRCLE K UPPSALA GRENB,	88500	919	80914	-213,00	1 560,87
217424558	2020-12-14	2020-12-16	KONTOKÖP KORT	POSMCDONALDS 267 U,	88500	919	84222	-63,00	1 497,87
217424561	2020-12-15	2020-12-16	KONTOKÖP KORT	POSSHELL UPPLANDS,	88500	919	96166	-155,00	1 342,87
228054029	2020-12-15	2020-12-17	KONTOKÖP KORT	POSBA 40 LILJEHOLMSSTRAND,	88500	919	6868	-150,00	1 192,87
239643921	2020-12-16	2020-12-18	KONTOKÖP KORT	POSGM HOTEL STOCKHOLM SOU,	88500	919	54611	-200,00	992,87
267131338	2020-12-19	2020-12-21	SWISH MOTTAGEN	'+46722601750	83816	955	2273	1 000,00	1 992,87

267131334	2020-12-21	2020-12-21	SWISH SKICKAD	POS+46790541165 630260,1760656609	83816	955	23242	-100,00	1 892,87
267131333	2020-12-19	2020-12-21	KONTOKÖP KORT	POSMIAMI SLICE,	88500	919	56577	-190,00	1 702,87
267131335	2020-12-19	2020-12-21	KONTOKÖP KORT	POSSHELL UPPSALA,,	88500	919	62455	-173,25	1 529,62
267131336	2020-12-20	2020-12-21	KONTOKÖP KORT	POSSNABBGROSS UPPSALA,	88500	919	63842	-476,85	1 052,77
267131337	2020-12-19	2020-12-21	KONTOKÖP KORT	POSMCDONALDS 267 U,	88500	919	68541	-194,00	858,77
267131331	2020-12-18	2020-12-21	KONTOKÖP KORT	POSSHELL UPPLANDS,	88500	919	80670	-187,00	671,77
267131332	2020-12-18	2020-12-21	KONTOKÖP KORT	POSSHELL UPPLANDS,	88500	919	80721	-58,00	613,77
284323325	2020-12-21	2020-12-22	KONTOKÖP KORT	POSSHELL UPPSALA,,	88500	919	55240	-105,00	508,77
284323323	2020-12-21	2020-12-22	KONTOKÖP KORT	POSAPPLE.COM/BILL,	88500	919	76294	-79,00	429,77
284323324	2020-12-21	2020-12-22	KONTOKÖP KORT	POSMCDONALDS 267 U,	88500	919	99848	-103,00	326,77
300943399	2020-12-22	2020-12-23	KONTOKÖP KORT	POSMCDONALDS 212 S,	88500	919	91479	-178,00	148,77
350803416	2020-12-24	2020-12-28	Överföring		81661	969	30513	500,00	648,77
350803417	2020-12-24	2020-12-28	SWISH MOTTAGEN	'+46725287006	83816	955	13284	300,00	948,77
350803418	2020-12-24	2020-12-28	SWISH MOTTAGEN	'+46704170062	83816	955	15846	2 000,00	2 948,77
350803410	2020-12-26	2020-12-28	SWISH SKICKAD	POS+46735842779 630687,0540656658	83816	955	29455	-300,00	2 648,77
350803419	2020-12-27	2020-12-28	SWISH MOTTAGEN	'+46704713234	83816	955	45913	300,00	2 948,77
350803404	2020-12-22	2020-12-28	KONTOKÖP KORT	POSOKQ8,	88500	919	10254	-128,00	2 820,77
350803411	2020-12-26	2020-12-28	KONTOKÖP KORT	POSCIRCLE K UPPSALA BERBY,	88500	919	27242	-104,00	2 716,77
350803413	2020-12-26	2020-12-28	KONTOKÖP KORT	POSMCDONALDS 267 U,	88500	919	38033	-202,00	2 514,77
350803414	2020-12-27	2020-12-28	KONTOKÖP KORT	POSMCDONALDS 267 U,	88500	919	38294	-106,00	2 408,77
350803412	2020-12-27	2020-12-28	KONTOKÖP KORT	POSSHELL UPPSALA,,	88500	919	61801	-263,00	2 145,77
350803405	2020-12-24	2020-12-28	KONTOKÖP KORT	POSGULF TIERP,	88500	919	77326	-302,16	1 843,61
350803415	2020-12-27	2020-12-28	KONTOKÖP KORT	POSCIRCLE K UPPSALA BERBY,	88500	919	79352	-221,00	1 622,61
350803408	2020-12-24	2020-12-28	KONTOKÖP KORT	POSMCDONALDS 267 U,	88500	919	83824	-83,00	1 539,61
350803406	2020-12-24	2020-12-28	KONTOKÖP KORT	POSSHELL UPPSALA,,	88500	919	85238	-141,00	1 398,61
350803407	2020-12-24	2020-12-28	KONTOKÖP KORT	POSCIRCLE K UPPSALA BERBY,	88500	919	89242	-109,00	1 289,61
350803409	2020-12-24	2020-12-28	KONTOKÖP KORT	POSCIRCLE K UPPSALA BERBY,	88500	919	89245	-434,87	854,74
9647927	2020-12-29	2020-12-29	SWISH MOTTAGEN	'+46704713234	83816	955	6141	500,00	1 354,74
9647925	2020-12-28	2020-12-29	KONTOKÖP KORT	POSFoodora AB,	88500	919	53526	-298,00	1 056,74
9647926	2020-12-28	2020-12-29	KONTOKÖP KORT	POSSHELL UPPSALA,,	88500	919	76004	-227,00	829,74
28640040	2020-12-29	2020-12-30	KONTOKÖP KORT	POSSPORTPIZZA,	88500	919	473	-30,00	799,74
28640041	2020-12-29	2020-12-30	KONTOKÖP KORT	POSSHELL UPPSALA,,	88500	919	29159	-196,00	603,74
28640042	2020-12-29	2020-12-30	KONTOKÖP KORT	POSSHELL UPPSALA,,	88500	919	29160	-83,00	520,74
28640039	2020-12-30	2020-12-30	KONTOKÖP KORT	POSAPPLE.COM/BILL,	88500	919	42677	-79,00	441,74
28640038	2020-12-29	2020-12-30	KONTOKÖP KORT	POSCIRCLE K SANDVIKEN GEV,	88500	919	68422	-140,00	301,74
28640043	2020-12-29	2020-12-30	KONTOKÖP KORT	POSMANGAL BBQ,	88500	919	74510	-99,00	202,74
65605867	2020-12-31	2021-01-04	SWISH MOTTAGEN	'+46704713234	83816	955	723	300,00	502,74
65605868	2020-12-31	2021-01-04	SWISH MOTTAGEN	'+46704713234	83816	955	726	300,00	802,74
65605869	2021-01-01	2021-01-04	SWISH MOTTAGEN	'+46704713234	83816	955	9499	510,00	1 312,74
65605870	2021-01-02	2021-01-04	SWISH MOTTAGEN	'+46767915524	83816	955	16935	500,00	1 812,74
65605871	2021-01-02	2021-01-04	SWISH MOTTAGEN	'+46704713234	83816	955	21069	300,00	2 112,74
65605872	2021-01-03	2021-01-04	SWISH MOTTAGEN	'+46704713234	83816	955	25318	200,00	2 312,74
65605873	2021-01-03	2021-01-04	SWISH MOTTAGEN	'+46704713234	83816	955	25594	150,00	2 462,74
65605874	2021-01-03	2021-01-04	SWISH MOTTAGEN	'+46704170062	83816	955	32062	500,00	2 962,74
65605861	2021-01-03	2021-01-04	SWISH SKICKAD	POS+46704713234 631440,4290226652	83816	955	32379	-91,00	2 871,74
65605862	2021-01-03	2021-01-04	SWISH SKICKAD	POS+46704713234 631440,5397266282	83816	955	32393	-10,00	2 861,74
65605852	2020-12-30	2021-01-04	KONTOKÖP KORT	POSSHELL B¥LSTA,	88500	919	5884	-51,00	2 810,74
65605853	2020-12-31	2021-01-04	KONTOKÖP KORT	POSCIRCLE K UPPSALA BERBY,	88500	919	6813	-406,74	2 404,00
65605859	2021-01-02	2021-01-04	KONTOKÖP KORT	POSGDG-MACKEN,	88500	919	7610	-41,00	2 363,00
65605856	2021-01-01	2021-01-04	KONTOKÖP KORT	POSSHELL UPPSALA,,	88500	919	10889	-164,00	2 199,00
65605863	2021-01-02	2021-01-04	KONTOKÖP KORT	POSSHELL UPPSALA,,	88500	919	20553	-229,00	1 970,00
65605864	2021-01-03	2021-01-04	KONTOKÖP KORT	POSINGO GEVLE INGENJORSGA,	88500	919	29735	-210,20	1 759,80
65605858	2021-01-02	2021-01-04	KONTOKÖP KORT	POSGULF TIERP,	88500	919	35174	-314,29	1 445,51
65605865	2021-01-03	2021-01-04	KONTOKÖP KORT	POSMCDONALDS 267 U,	88500	919	40366	-45,00	1 400,51
65605860	2021-01-02	2021-01-04	KONTOKÖP KORT	POSINGO UPPSALA, KUNGSG.,	88500	919	42893	-343,54	1 056,97
65605866	2021-01-03	2021-01-04	KONTOKÖP KORT	POSSHELL UPPSALA,,	88500	919	50723	-94,00	962,97
65605857	2021-01-01	2021-01-04	KONTOKÖP KORT	POSCIRCLE K ESKILSTUNA VE,	88500	919	54798	-140,00	822,97
65605854	2020-12-31	2021-01-04	KONTOKÖP KORT	POSOKQ8,	88500	919	70354	-40,00	782,97
65605855	2020-12-31	2021-01-04	KONTOKÖP KORT	POSHamad, Amir,	88500	919	98669	-300,00	482,97
81114866	2021-01-05	2021-01-05	SWISH SKICKAD	POS+46704713234 631552,4844616352	83816	955	1229	-100,00	382,97
81114867	2021-01-04	2021-01-05	KONTOKÖP KORT	POSSHELL UPPSALA,,	88500	919	4873	-154,00	228,97
93962455	2021-01-07	2021-01-07	SWISH MOTTAGEN	'+46704713234	83816	955	8394	100,00	328,97
93962454	2021-01-05	2021-01-07	KONTOKÖP KORT	POSOKQ8,	88500	919	99147	-60,00	268,97
103806110	2021-01-07	2021-01-08	KONTOKÖP KORT	POSOKQ8,	88500	919	20860	-50,19	218,78
103806111	2021-01-07	2021-01-08	KONTOKÖP KORT	POSCIRCLE K UPPSALA BERBY,	88500	919	25389	-60,00	158,78
125629314	2021-01-09	2021-01-11	SWISH MOTTAGEN	'+46725287006	83816	955	1451	100,00	258,78
125629315	2021-01-11	2021-01-11	SWISH MOTTAGEN	'+46739267653	83816	955	17606	200,00	458,78
125629316	2021-01-11	2021-01-11	SWISH MOTTAGEN	'+46722633849	83816	955	17672	75,00	533,78
125629312	2021-01-09	2021-01-11	KONTOKÖP KORT	POSMCDONALDS 267 U,	88500	919	1780	-45,00	488,78
125629313	2021-01-09	2021-01-11	KONTOKÖP KORT	POSSHELL UPPSALA,,	88500	919	83377	-75,00	413,78
125629310	2021-01-09	2021-01-11	Debiteringsavgift		89011	976	4228	-43,75	370,03
125629311	2021-01-09	2021-01-11	Debiteringsavgift		89011	976	5374	-62,50	307,53
136667156	2021-01-11	2021-01-12	KONTOKÖP KORT	POSAutospa,	88500	919	78214	-100,00	207,53
153852591	2021-01-13	2021-01-14	SWISH MOTTAGEN	'+46769077517	83816	955	623	2 000,00	2 207,53
153852589	2021-01-14	2021-01-14	KONTOKÖP KORT	POSAPPLE.COM/BILL,	88500	919	28042	-139,00	2 068,53
153852590	2021-01-13	2021-01-14	KONTOKÖP KORT	POSROSA PANTERN,	88500	919	81271	-273,00	1 795,53

153852588	2021-01-13	2021-01-14	KONTOKÖP KORT	POSINGO UPPSALA, FYRISLUN,	88500	919	91055	-600,23	1 195,30
163551045	2021-01-14	2021-01-15	KONTOKÖP KORT	POSCIRCLE K FALUN HERRHAG,	88500	919	91757	-302,00	893,30
184487170	2021-01-18	2021-01-18	Swish retur	POSPOSTNORD SVERIGE632706,1082716716	83816	955	390	29,00	922,30
184487167	2021-01-18	2021-01-18	Swish handel	POSRiktiga Vykort 632662,6147956365	83816	955	11186	-29,00	893,30
184487165	2021-01-15	2021-01-18	KONTOKÖP KORT	POSCIRCLE K FALUN HERRHAG,	88500	919	16905	-100,90	792,40
184487168	2021-01-16	2021-01-18	KONTOKÖP KORT	POSSHELL UPPSALA,,	88500	919	38332	-145,00	647,40
184487169	2021-01-17	2021-01-18	KONTOKÖP KORT	POSCIRCLE K HANDEN BRANDB,	88500	919	52487	-155,00	492,40
184487166	2021-01-16	2021-01-18	KONTOKÖP KORT	POSPREEM,	88500	919	66147	-62,00	430,40
196558660	2021-01-19	2021-01-19	SWISH MOTTAGEN	'+46700746503	83816	955	817	101,00	531,40
196558661	2021-01-19	2021-01-19	SWISH MOTTAGEN	'+46707207439	83816	955	880	80,00	611,40
196558659	2021-01-19	2021-01-19	SWISH SKICKAD	POS+46704713234 632771,1872717569	83816	955	1048	-75,00	536,40
196558656	2021-01-18	2021-01-19	KONTOKÖP KORT	POSCIRCLE K UPPSALA BERBY,	88500	919	72190	-115,00	421,40
196558657	2021-01-18	2021-01-19	KONTOKÖP KORT	POSCIRCLE K UPPSALA BERBY,	88500	919	72191	-101,64	319,76
196558658	2021-01-18	2021-01-19	KONTOKÖP KORT	POSCIRCLE K UPPSALA BERBY,	88500	919	72223	-97,90	221,86
206535040	2021-01-18	2021-01-20	KONTOKÖP KORT	POSMAX I BOLENDERNA,	88500	919	10367	-103,00	118,86
206535041	2021-01-19	2021-01-20	KONTOKÖP KORT	POSSHELL UPPSALA,,	88500	919	64927	-101,00	17,86
214367353	2021-01-21	2021-01-21	SWISH SKICKAD	POS+46704713234 632944,0133717383	83816	955	1088	-1,00	16,86
227802297	2021-01-21	2021-01-22	Insättningsautomat	21224	83816	954	89511	5 000,00	5 016,86
227802295	2021-01-21	2021-01-22	SWISH SKICKAD	POS+46725287006 632998,4590977126	83816	955	434	-5 000,00	16,86
227802296	2021-01-21	2021-01-22	SWISH MOTTAGEN	'+46725287006	83816	955	494	300,00	316,86
254632743	2021-01-25	2021-01-25	Swish handel	POSBetalning för kö633312,3651566870	83816	955	14915	-700,00	-383,14
254632744	2021-01-25	2021-01-25	SWISH MOTTAGEN	'+46765971123	83816	955	25167	2 500,00	2 116,86
254632742	2021-01-21	2021-01-25	KONTOKÖP KORT	POSMCDONALDS 267 U,	88500	919	7823	-286,00	1 830,86
268979021	2021-01-26	2021-01-26	KONTOKÖP KORT	POSRevolut* - 5900,	88500	919	50835	-296,99	1 533,87
268979022	2021-01-26	2021-01-26	KONTOKÖP KORT	POSRevolut**5900*,	88500	919	50988	-296,99	1 236,88
282922536	2021-01-26	2021-01-27	KONTOKÖP KORT	POSCIRCLE K UPPSALA BERBY,	88500	919	19779	-65,00	1 171,88
282922537	2021-01-26	2021-01-27	KONTOKÖP KORT	POSAPPLE.COM/BILL,	88500	919	27832	-79,00	1 092,88
282922538	2021-01-26	2021-01-27	KONTOKÖP KORT	POSCIRCLE K SANDVIKEN GEV,	88500	919	72661	-54,00	1 038,88
13160835	2021-01-27	2021-01-28	KONTOKÖP KORT	POSCIRCLE K UPPSALA BERBY,	88500	919	43896	-109,00	929,88
13160836	2021-01-27	2021-01-28	KONTOKÖP KORT	POSSHELL UPPSALA,,	88500	919	57844	-400,50	529,38
27539479	2021-01-29	2021-01-29	KONTOKÖP KORT	POSFoodora AB,	88500	919	52190	-264,00	265,38
27539478	2021-01-27	2021-01-29	KONTOKÖP KORT	POSMAX UPPSALA BRILLINGE,	88500	919	57920	-181,00	84,38
51033840	2021-01-30	2021-02-01	SWISH MOTTAGEN	'+46735468776	83816	955	1652	300,00	384,38
51033837	2021-01-29	2021-02-01	KONTOKÖP KORT	POSMCDONALDS 267 U,	88500	919	46579	-45,00	339,38
51033839	2021-01-30	2021-02-01	KONTOKÖP KORT	POSINGO GEVLE INGENJORSGA,	88500	919	49708	-269,02	70,36
51033838	2021-01-30	2021-02-01	KONTOKÖP KORT	POSCIRCLE K UPPSALA BERBY,	88500	919	94812	-60,00	10,36
69370346	2021-02-03	2021-02-03	SWISH MOTTAGEN	'+46725287006	83816	955	1441	200,00	210,36
83278724	2021-02-04	2021-02-05	KONTOKÖP KORT	POSAPPLE.COM/BILL,	88500	919	33438	-79,00	131,36
98691355	2021-02-07	2021-02-08	KONTOKÖP KORT	POSCIRCLE K SKONDAL NYNES,	88500	919	16416	-41,00	90,36
117030115	2021-02-10	2021-02-10	SWISH MOTTAGEN	'+46739267653	83816	955	853	1 000,00	1 090,36
126113676	2021-02-10	2021-02-11	SWISH SKICKAD	POS+46769077517 634728,3981517827	83816	955	488	-300,00	790,36
126113678	2021-02-09	2021-02-11	KONTOKÖP KORT	POSMCDONALDS 267 U,	88500	919	42292	-30,00	760,36
126113677	2021-02-10	2021-02-11	KONTOKÖP KORT	POSCIRCLE K UPPSALA BERBY,	88500	919	44453	-100,00	660,36
135579825	2021-02-10	2021-02-12	KONTOKÖP KORT	POSMCDONALDS 267 U,	88500	919	57225	-35,00	625,36
159698941	2021-02-12	2021-02-15	KONTOKÖP KORT	POSMCDONALDS 267 U,	88500	919	10248	-68,00	557,36
159698942	2021-02-13	2021-02-15	KONTOKÖP KORT	POSCIRCLE K GEVLE HAGASTR,	88500	919	30128	-300,32	257,04
159698943	2021-02-14	2021-02-15	KONTOKÖP KORT	POSAPPLE.COM/BILL,	88500	919	94623	-139,00	118,04
169569906	2021-02-15	2021-02-16	KONTOKÖP KORT	POSCIRCLE K UPPSALA BERBY,	88500	919	23343	-103,00	15,04
189194781	2021-02-18	2021-02-18	SWISH MOTTAGEN	'+46704713234	83816	955	1141	100,00	115,04
189194780	2021-02-16	2021-02-18	KONTOKÖP KORT	POSPREEM,	88500	919	85677	-14,04	101,00
199522116	2021-02-19	2021-02-19	SWISH MOTTAGEN	'+46704759949	83816	955	5698	600,00	701,00
199522115	2021-02-19	2021-02-19	SWISH SKICKAD	POS+46704713234 635489,8918927853	83816	955	9395	-150,00	551,00
222223934	2021-02-19	2021-02-22	SWISH MOTTAGEN	'+46737004876	83816	955	932	400,00	951,00
222223933	2021-02-21	2021-02-22	KONTOKÖP KORT	POSAPPLE.COM/BILL,	88500	919	93880	-79,00	872,00
222223932	2021-02-19	2021-02-22	KONTOKÖP KORT	POSRevolut* - 5900,	88500	919	95391	-500,00	372,00
79383637	2021-02-28	2021-03-01	KONTOKÖP KORT	POSAPPLE.COM/BILL,	88500	919	36582	-79,00	293,00
126697912	2021-03-05	2021-03-05	SWISH SKICKAD	POS+46704713234 636696,5226398187	83816	955	7626	-290,00	3,00
10080107	2021-03-30	2021-03-30	SWISH MOTTAGEN	'+46704713234	83816	955	1336	1 000,00	1 003,00
30051452	2021-03-30	2021-03-31	KONTOKÖP KORT	POSSHELL UPPSALA,,	88500	919	37567	-470,56	532,44
30051450	2021-03-30	2021-03-31	KONTOKÖP KORT	POSCIRCLE K UPPSALA BERBY,	88500	919	40363	-349,00	183,44
30051451	2021-03-30	2021-03-31	KONTOKÖP KORT	POSMCDONALDS 267 U,	88500	919	70409	-41,00	142,44
30051449	2021-03-30	2021-03-31	KONTOKÖP KORT	POSAPPLE.COM/BILL,	88500	919	71919	-79,00	63,44
42406989	2021-04-01	2021-04-01	Överföring		81661	969	81987	1 000,00	1 063,44
78139382	2021-04-06	2021-04-06	Insättning	ERS JK	54900	990	5	6 000,00	7 063,44
78139380	2021-04-02	2021-04-06	SWISH MOTTAGEN	'+46737004876	83816	955	10890	1 000,00	8 063,44
78139381	2021-04-05	2021-04-06	SWISH MOTTAGEN	'+46704713234	83816	955	30835	500,00	8 563,44
78139377	2021-04-03	2021-04-06	KONTOKÖP KORT	POSSHELL UPPSALA,,	88500	919	340	-181,00	8 382,44
78139376	2021-04-02	2021-04-06	KONTOKÖP KORT	POSAPPLE.COM/BILL,	88500	919	7862	-139,00	8 243,44
78139379	2021-04-05	2021-04-06	KONTOKÖP KORT	POSSHELL AUTOM FAL,	88500	919	50874	-449,62	7 793,82
78139378	2021-04-03	2021-04-06	KONTOKÖP KORT	POSMAX UPPSALA BRILLINGE,	88500	919	58609	-64,00	7 729,82
78139375	2021-04-02	2021-04-06	KONTOKÖP KORT	POSAPPLE.COM/BILL,	88500	919	89957	-79,00	7 650,82
92374534	2021-04-06	2021-04-07	Överföring via Internet	838166947267545	83816	969	30032	5 128,00	12 778,82
92374531	2021-04-06	2021-04-07	Överföring via Internet	838166947267545	83816	969	69632	-5 128,00	7 650,82
92374532	2021-04-06	2021-04-07	KONTOKÖP KORT	POSHÌgbo kÌket,	88500	919	41378	-190,00	7 460,82
92374533	2021-04-06	2021-04-07	KONTOKÖP KORT	POSST1 KLANGS GRN,	88500	919	42406	-591,25	6 869,57
104246883	2021-04-08	2021-04-08	SWISH MOTTAGEN	'+46735692519	83816	955	7601	300,00	7 169,57

104246878	2021-04-07	2021-04-08	KONTOKÖP KORT	POSFoodora AB,	88500	919	14875	-154,00	7 015,57
104246879	2021-04-01	2021-04-08	KONTOKÖP KORT	POSOKQ8,	88500	919	27176	-354,88	6 660,69
104246880	2021-04-03	2021-04-08	KONTOKÖP KORT	POSOKQ8,	88500	919	50737	-403,89	6 256,80
104246881	2021-04-05	2021-04-08	KONTOKÖP KORT	POSOKQ8,	88500	919	56316	-301,43	5 955,37
104246882	2021-04-03	2021-04-08	KONTOKÖP KORT	POSOKQ8,	88500	919	60672	-526,49	5 428,88
112767073	2021-04-08	2021-04-09	KONTOKÖP KORT	POSJOHNELLS,	88500	919	1587	-1 699,00	3 729,88
112767072	2021-04-08	2021-04-09	KONTOKÖP KORT	POSKICKS GRAENBY UPPSALA,	88500	919	7136	-332,00	3 397,88
112767067	2021-04-08	2021-04-09	KONTOKÖP KORT	POSFoodora AB,	88500	919	19050	-245,00	3 152,88
112767069	2021-04-08	2021-04-09	KONTOKÖP KORT	POSICA KVANTUM UPPSALA,	88500	919	30748	-176,60	2 976,28
112767070	2021-04-08	2021-04-09	KONTOKÖP KORT	POSINGO GEVLE INGENJORSGA,	88500	919	31795	-400,26	2 576,02
112767074	2021-04-08	2021-04-09	KONTOKÖP KORT	POSOKQ8,	88500	919	65456	-100,00	2 476,02
112767068	2021-04-08	2021-04-09	KONTOKÖP KORT	POSCIRCLE K UPPSALA BERBY,	88500	919	68634	-125,00	2 351,02
112767071	2021-04-08	2021-04-09	KONTOKÖP KORT	POSCIRCLE K UPPSALA BERBY,	88500	919	68976	-291,92	2 059,10
138090895	2021-04-11	2021-04-12	Överföring		81661	969	25112	500,00	2 559,10
138090883	2021-04-10	2021-04-12	SWISH SKICKAD	POS+46735692519 639817,3380918355	83816	955	11771	-60,00	2 499,10
138090893	2021-04-10	2021-04-12	SWISH RÄTTELSE	POS+46735692519 639817,3380918355	83816	955	11772	60,00	2 559,10
138090884	2021-04-10	2021-04-12	SWISH SKICKAD	POS+46735692519 639817,4129517664	83816	955	11811	-60,00	2 499,10
138090894	2021-04-10	2021-04-12	SWISH RÄTTELSE	POS+46735692519 639817,4129517664	83816	955	11812	60,00	2 559,10
138090896	2021-04-11	2021-04-12	SWISH MOTTAGEN	'+46707207439	83816	955	20922	1 000,00	3 559,10
138090897	2021-04-11	2021-04-12	SWISH MOTTAGEN	'+46769077517	83816	955	20929	200,00	3 759,10
138090898	2021-04-11	2021-04-12	SWISH MOTTAGEN	'+46769077517	83816	955	20931	80,00	3 839,10
138090886	2021-04-12	2021-04-12	Överföring via Internet	81141634784565	83816	969	39835	-300,00	3 539,10
138090887	2021-04-10	2021-04-12	KONTOKÖP KORT	POSFoodora AB,	88500	919	23339	-343,00	3 196,10
138090882	2021-04-09	2021-04-12	KONTOKÖP KORT	POSGULF TIERPSPORTEN,	88500	919	26491	-169,00	3 027,10
138090885	2021-04-10	2021-04-12	KONTOKÖP KORT	POSCIRCLE K GEVLE BRO,	88500	919	49572	-749,19	2 277,91
138090888	2021-04-11	2021-04-12	KONTOKÖP KORT	POSSJ MOBILAPP,	88500	919	80605	-90,00	2 187,91
138090890	2021-04-10	2021-04-12	KONTOKÖP KORT	POSSHELL UPPSALA,,	88500	919	81998	-66,00	2 121,91
138090891	2021-04-10	2021-04-12	KONTOKÖP KORT	POSSHELL UPPSALA,,	88500	919	81999	-40,00	2 081,91
138090892	2021-04-11	2021-04-12	KONTOKÖP KORT	POSSHELL UPPSALA,,	88500	919	82041	-140,00	1 941,91
138090889	2021-04-11	2021-04-12	KONTOKÖP KORT	POSCIRCLE K GEVLE BRO,	88500	919	94842	-713,02	1 228,89
138090880	2021-04-10	2021-04-12	Debiteringsavgift		89011	976	4137	-43,75	1 185,14
138090881	2021-04-10	2021-04-12	Debiteringsavgift		89011	976	5292	-62,50	1 122,64
151091629	2021-04-11	2021-04-13	KONTOKÖP KORT	POSMCDONALDS 267 U,	88500	919	56273	-62,00	1 060,64
151091630	2021-04-12	2021-04-13	KONTOKÖP KORT	POSCIRCLE K UPPSALA BERBY,	88500	919	77952	-201,00	859,64
151091632	2021-04-11	2021-04-13	KONTOKÖP KORT	POSOKQ8,	88500	919	80549	-168,22	691,42
151091631	2021-04-12	2021-04-13	KONTOKÖP KORT	POSPREEM,	88500	919	82823	-420,81	270,61
159876056	2021-04-12	2021-04-14	KONTOKÖP KORT	POSMCDONALDS 267 U,	88500	919	22250	-75,00	195,61
159876057	2021-04-13	2021-04-14	KONTOKÖP KORT	POSCIRCLE K GEVLE BRO,	88500	919	45511	-151,44	44,17
159876058	2021-04-13	2021-04-14	KONTOKÖP KORT	POSPREEM,	88500	919	65949	-43,17	1,00
206747318	2021-04-19	2021-04-19	SWISH MOTTAGEN	'+46705956291	83816	955	30586	200,00	201,00
206747317	2021-04-19	2021-04-19	SWISH SKICKAD	POS+46704713234 640591,1366768759	83816	955	30622	-200,00	1,00
221051496	2021-04-19	2021-04-20	SWISH MOTTAGEN	'+46725287006	83816	955	367	500,00	501,00
221051495	2021-04-19	2021-04-20	SWISH SKICKAD	POS+46735692519 640597,4559418960	83816	955	438	-500,00	1,00
221051497	2021-04-20	2021-04-20	Folksam		89011	942	85291	56 000,00	56 001,00
232428592	2021-04-21	2021-04-21	SWISH SKICKAD	POS+46790541165 640752,6088589091	83816	955	6532	-700,00	55 301,00
232428593	2021-04-21	2021-04-21	SWISH SKICKAD	POS+46728363251 640753,2654708412	83816	955	6685	-1 000,00	54 301,00
232428594	2021-04-23	2021-04-21	Folksam		89011	942	81375	1 598,00	55 899,00
243994312	2021-04-22	2021-04-22	SWISH SKICKAD	POS+46704713234 640835,9774198779	83816	955	5378	-150,00	55 749,00
243994311	2021-04-21	2021-04-22	KONTOKÖP KORT	POSAPPLE.COM/BILL,	88500	919	59343	-79,00	55 670,00
258343159	2021-04-22	2021-04-23	KONTOKÖP KORT	POSCIRCLE K UPPSALA BERBY,	88500	919	35505	-69,00	55 601,00
289919874	2021-04-25	2021-04-26	Swish handel	POSFoodora 641102,9362498922	83816	955	13631	-204,00	55 397,00
289919877	2021-04-26	2021-04-26	Överföring via Internet	838166947267545	83816	969	11502	-53 000,00	2 397,00
289919875	2021-04-24	2021-04-26	KONTOKÖP KORT	POSFoodora AB,	88500	919	13439	-318,00	2 079,00
289919869	2021-04-22	2021-04-26	KONTOKÖP KORT	POSMobilPark Aimo,	88500	919	23489	-50,00	2 029,00
289919876	2021-04-25	2021-04-26	KONTOKÖP KORT	POSFoodora AB,	88500	919	27122	-304,00	1 725,00
289919870	2021-04-22	2021-04-26	KONTOKÖP KORT	POSMobilPark Aimo,	88500	919	28676	-50,00	1 675,00
289919878	2021-04-25	2021-04-26	KONTOKÖP KORT	POSLLOYDSAPOTEK250,	88500	919	29880	-524,00	1 151,00
289919871	2021-04-23	2021-04-26	KONTOKÖP KORT	POSMCDONALDS 267 U,	88500	919	44035	-158,00	993,00
289919872	2021-04-23	2021-04-26	KONTOKÖP KORT	POSSHELL UPPSALA,,	88500	919	52772	-40,00	953,00
289919873	2021-04-23	2021-04-26	KONTOKÖP KORT	POSCHERRY KONFEKTY,	88500	919	59911	-30,00	923,00
289919879	2021-04-25	2021-04-26	KONTOKÖP KORT	POSSHELL UPPSALA,,	88500	919	71287	-283,00	640,00
311577357	2021-04-27	2021-04-27	Swish företag	ID/Chipnr reg	83816	955	112	-35,00	605,00
311577358	2021-04-27	2021-04-27	Överföring via Internet	838166947267545	83816	969	88145	36 000,00	36 605,00
331529092	2021-04-27	2021-04-28	KONTOKÖP KORT	POSEDILOCK,BURGAS	88500	919	834	-37 118,50	-513,50
7971294	2021-04-29	2021-04-29	Överföring via Internet	838166947267545	83816	969	24738	2 000,00	1 486,50
25898237	2021-04-30	2021-04-30	KONTOKÖP KORT	POSAPPLE.COM/BILL,	88500	919	41982	-79,00	1 407,50
25898236	2021-04-29	2021-04-30	KONTOKÖP KORT	POSDIN-X HEBY,	88500	919	67103	-751,01	656,49
55587547	2021-04-30	2021-05-03	KONTOKÖP KORT	POSSHELL UPPSALA,,	88500	919	28102	-106,00	550,49
55587548	2021-04-30	2021-05-03	KONTOKÖP KORT	POSFoodora AB,	88500	919	95018	-348,00	202,49

Rapport genererad den:
2022-03-18 10:50:18
Rapport genererad av:
NT565292

Utökad Rapport / E-Arkiv

Polismyndigheten

Händelserapport - STORM

- Grunduppgifter

Myndighet: Polismyndigheten
Region: 5201(Mitt)
Källsystem: STORM
HR-nummer: 5201-20210211-0045
Registreringsdatum: 2021-02-11 04:18:21
Initial händelsekod: 0801 STÖLD/INBROTT
Övrig info: R271
Slutlig händelsekod: 0801 STÖLD/INBROTT
Områdekod: 520210,UPPS/KNIV,PO UPPS
Prioritet: 1 OMEDELBART
Operatörskod: 012008
Personal id: 3112
Patrull: 21-1130
Åtkomstskydd: Nej

- Åtgärdskod

Åtgärdskod 1: 101 ANMÄLAN
Åtgärdskod 2: 107 PROMEMORIA
Åtgärdskod 3: 108 FÖRHÖR
Åtgärdskod 4: 109 BESLAGSPROTOKOLL
Åtgärdskod 5: R271 FÖLJA/FÖRFÖLJA, FAST HINDER, SPIKMATTA MM
Åtgärdskod 6: R300 KLAR FÖR AVSLUT

- Adressinformation

Platsobjekt: TRÄDGÅRDEN
AlarmObjekt:
HEIDENSTAMSGATAN 69

75427
LÖTEN, UPPSALA

- Anmälarinformation

Anmälarens E-post:
Anmälarens födelsedatum:
Anmälarens kön:
Anmälarens namn: ÄGARE
Anmälare återkopplingsadress:
Anmälarens postkod:
Anmälarens telefon: 0762863366
Anmälningssätt: TEL
Anteckningar:
Tilläggsinformation:
Anmälare återkoppling:

- Patrullaktivitet

Patrull	Tid	Händelse	Personal id/Operatörskod
21-1130	2021-02-11 04:19:29	Beordrad	104127/ 058781 100730/ 062757
Information: HEIDENSTAMSTORG, LÖTEN, LÖTEN, UPPSALA			
21-1130	2021-02-11 04:19:31	Beordrad	104127/ 058781 100730/ 062757
Information: MEDDELANDE SÄNT 062757 ALM HEIDENSTAMSTORG; LÖTEN, LÖTEN, U			
21-1640	2021-02-11 04:19:31	Beordrad	100554/ 058235 102758/ 060396
Information: MEDDELANDE SÄNT HEIDENSTAMSTORG; LÖTEN, LÖTEN, UPPSALA; S			
21-1640	2021-02-11 04:19:31	Beordrad	100554/ 058235 102758/ 060396
Information: MEDDELANDE SÄNT [redacted] HEIDENSTAMSTORG; LÖTEN, LÖTEN			

21-1130 2021-02-11 04:19:31 Beordrad 104127/ 058781
100730/ 062757

Information: MEDDELANDE SÄNT [redacted] HEIDENSTAMSTORG; LÖTEN, LÖT

21-1640 2021-02-11 04:19:31 Beordrad 100554/ 058235
102758/ 060396

Information: HEIDENSTAMSTORG, LÖTEN, LÖTEN, UPPSALA

21-1640 2021-02-11 04:19:31 Beordrad 100554/ 058235
102758/ 060396

Information: MEDDELANDE SÄNT [redacted] HEIDENSTAMSTORG; LÖTEN, L

21-1130 2021-02-11 04:19:31 Beordrad 104127/ 058781
100730/ 062757

Information: MEDDELANDE SÄNT HEIDENSTAMSTORG; LÖTEN, LÖTEN, UPPSALA; S

21-1120 2021-02-11 04:20:54 Beordrad 2153/ 046023
103427/ 063114

Information: HEIDENSTAMSTORG, LÖTEN, LÖTEN, UPPSALA

21-1120 2021-02-11 04:20:55 Beordrad 2153/ 046023
103427/ 063114

Information: MEDDELANDE SÄNT [redacted] HEIDENSTAMSTORG; LÖTEN, LÖTEN,

21-1120 2021-02-11 04:20:55 Beordrad 2153/ 046023
103427/ 063114

Information: MEDDELANDE SÄNT HEIDENSTAMSTORG; LÖTEN, LÖTEN, UPPSALA; S

21-1120 2021-02-11 04:20:55 Beordrad 2153/ 046023
103427/ 063114

Information: MEDDELANDE SÄNT [redacted] HEIDENSTAMSTORG; LÖTEN, LÖTEN,

21-9200 2021-02-11 04:22:41 Beordrad 4681/ 027114

Information: HEIDENSTAMSTORG, LÖTEN, LÖTEN, UPPSALA

21-9200 2021-02-11 04:22:43 Beordrad 4681/ 027114

Information: MEDDELANDE SÄNT [redacted] HEIDENSTAMSTORG; LÖTEN, LÖTE

21-9200 2021-02-11 04:22:43 Beordrad 4681/ 027114

Information: MEDDELANDE SÄNT HEIDENSTAMSTORG; LÖTEN, LÖTEN, UPPSALA; S

21-4630 2021-02-11 04:26:31 Beordrad 5665/ 055101
103727/ 068396

Information: HEIDENSTAMSTORG, LÖTEN, LÖTEN, UPPSALA

21-4630 2021-02-11 04:26:34 Beordrad 5665/ 055101
103727/ 068396

Information: MEDDELANDE SÄNT [redacted] HEIDENSTAMSTORG; LÖTEN, LÖTE

21-4630 2021-02-11 04:26:34 Beordrad 5665/ 055101
103727/ 068396

Information: MEDDELANDE SÄNT HEIDENSTAMSTORG; LÖTEN, LÖTEN, UPPSALA; S

21-4630 2021-02-11 04:26:34 Beordrad 5665/ 055101
103727/ 068396

Information: MEDDELANDE SÄNT [redacted] HEIDENSTAMSTORG; LÖTEN, L

21-1120 2021-02-11 04:29:02 Påbörjat uppdrag 2153/ 046023
103427/ 063114

Information: HEIDENSTAMSTORG, LÖTEN, LÖTEN, UPPSALA

21-1640 2021-02-11 04:29:45 Påbörjat uppdrag 100554/ 058235
102758/ 060396

Information: HEIDENSTAMSTORG, LÖTEN, LÖTEN, UPPSALA

21-4630 2021-02-11 04:37:53 Beordrad 5665/ 055101
103727/ 068396

Information: TRÄDGÅRDEN, HEIDENSTAMSGATAN 69, LÖTEN, UPPSALA

21-1640 2021-02-11 04:37:53 Påbörjat uppdrag 100554/ 058235
102758/ 060396

Information: TRÄDGÅRDEN, HEIDENSTAMSGATAN 69, LÖTEN, UPPSALA

21-1130 2021-02-11 04:37:53 Beordrad 104127/ 058781
100730/ 062757

Information: TRÄDGÅRDEN, HEIDENSTAMSGATAN 69, LÖTEN, UPPSALA

21-9200 2021-02-11 04:37:53 Beordrad 4681/ 027114

Information: TRÄDGÅRDEN, HEIDENSTAMSGATAN 69, LÖTEN, UPPSALA

21-1120 2021-02-11 04:37:53 Påbörjat uppdrag 2153/ 046023
103427/ 063114

Information: TRÄDGÅRDEN, HEIDENSTAMSGATAN 69, LÖTEN, UPPSALA

21-1130 2021-02-11 04:38:02 Påbörjat uppdrag 104127/ 058781
100730/ 062757

Information: TRÄDGÅRDEN, HEIDENSTAMSGATAN 69, LÖTEN, UPPSALA

21-9200 2021-02-11 04:38:05 Påbörjat uppdrag 4681/ 027114

Information: TRÄDGÅRDEN, HEIDENSTAMSGATAN 69, LÖTEN, UPPSALA

21-4630 2021-02-11 04:38:06 Påbörjat uppdrag 5665/ 055101
103727/ 068396

Information: TRÄDGÅRDEN, HEIDENSTAMSGATAN 69, LÖTEN, UPPSALA

21-1640 2021-02-11 05:06:03 Klar_på_plats 100554/ 058235
102758/ 060396

Information: TRÄDGÅRDEN, HEIDENSTAMSGATAN 69, LÖTEN, UPPSALA

21-1640 2021-02-11 05:06:04 Ledig 100554/ 058235
102758/ 060396

Information:

21-1130 2021-02-11 05:06:30 Klar_på_plats 104127/ 058781
100730/ 062757

Information: AVRAPP

21-9200 2021-02-11 05:06:51 Klar_på_plats 4681/ 027114

Information: TRÄDGÅRDEN, HEIDENSTAMSGATAN 69, LÖTEN, UPPSALA

21-4630 2021-02-11 05:06:53 Klar_på_plats 5665/ 055101
103727/ 068396

Information: TRÄDGÅRDEN, HEIDENSTAMSGATAN 69, LÖTEN, UPPSALA

21-9200 2021-02-11 05:06:55 Ledig 4681/ 027114

Information:

21-4630 2021-02-11 05:06:57 Ledig 5665/ 055101
103727/ 068396

Information:

21-1120 2021-02-11 05:07:01 Klar_på_plats 2153/ 046023
103427/ 063114

Information: TRÄDGÅRDEN, HEIDENSTAMSGATAN 69, LÖTEN, UPPSALA

21-1120 2021-02-11 05:07:06 Ledig 2153/ 046023
103427/ 063114

Information:

21-1130 2021-02-11 05:08:01 Klar_på_plats 104127/ 058781
100730/ 062757

Information: TRÄDGÅRDEN, HEIDENSTAMSGATAN 69, LÖTEN, UPPSALA

21-1130 2021-02-11 05:11:36 Ledig 104127/ 058781
100730/ 062757

Information:

- Relationer

-- Fordon

Reg.nr	Tillverkare	Modell	Färg	Fordonsår	Fordonsslag	Koppling	Kommentar
KWO161	VOLKSWAGEN	GOLF	VIT	n/a	PB	TRBROTT	FÖRFÖLJANDE, GAMLA UPPSALAGATAN - TAPP TPL FULLERÖ

-- Person

Namn	Efternamn	Personnummer	Samband	Kommentar

-- K-nummer

Information	Datum	Tid

-- PUM-A

Information	Datum	Tid

-- Pärnr

Pärnr	Information	Datum	Tid

-- Relaterade HR

Information	Datum	Tid
5201-20210211-0053 LÄNKADE AV OPERATÖR: 2THAD	2021-02-11	05:12:09
5201-20210211-0120 LÄNKADE AV OPERATÖR: 2TOPI	2021-02-11	08:59:46

-- Extern

Kategori	Typ	Namn	Kommentar	Org	Postnr	Tel	Fax	Adress

- Tid/Datum

Datum	Tid	Händelse
2021-02-11	04:18:21	Påbörjad HR
2021-02-11	04:18:33	Parkerad
2021-02-11	04:18:44	Registrerad
2021-02-11	04:19:29	Beordrad
2021-02-11	04:29:02	Påbörjat uppdrag
2021-02-11	05:06:03	Klar på plats
2021-02-11	05:11:37	Klar
2021-02-11	05:13:33	Åtgärdskodad
2021-02-11	05:25:24	Avslutad

- Fritext

Datum	Tid	Personal id	Operatörskod	Fritext	Arbetsstation	Kategori
2021-02-11	04:18:44	3112	2THAD	LOKUS FLAGGA SATT	RLC52-125	Systeminformation
2021-02-11	04:18:46	3112	2THAD	*	RLC52-125	Fritext
2021-02-11	04:18:54	3112	2THAD	RESTAURANG TRÄDGÅRDEN	RLC52-125	Fritext
2021-02-11	04:18:55	3112	2THAD	-	RLC52-125	Fritext
2021-02-11	04:18:59	3112	2THAD	PÅGÅENDE	RLC52-125	Fritext
2021-02-11	04:18:59	3112	2THAD	-	RLC52-125	Fritext
2021-02-11	04:19:08	102697	2REKA	-	RLC52-127	Fritext
2021-02-11	04:19:21	3112	2THAD	ANM SER DET I SIN ÖVERVAKNINGSKAMERA	RLC52-125	Fritext
2021-02-11	04:19:22	3112	2THAD	-	RLC52-125	Fritext
2021-02-11	04:19:30	102697	2REKA	21-1130 BEORDRAD VIA F10	RLC52-127	Systeminformation
2021-02-11	04:19:31	102697	2REKA	21-1640 BEORDRAD VIA F10	RLC52-127	Systeminformation
2021-02-11	04:19:32	102697	2REKA	-	RLC52-127	Fritext
2021-02-11	04:19:42	3112	2THAD	TRE PERSONER LÄMNAR NU FRÅN RESTAURANGENS BAKSIDA	RLC52-125	Fritext
2021-02-11	04:19:44	3112	2THAD	-	RLC52-125	Fritext

2021-02-11	04:19:47	3112	2THAD	INGET SIGN	RLC52-125	Fritext
2021-02-11	04:19:49	3112	2THAD	-	RLC52-125	Fritext
2021-02-11	04:20:11	3112	2THAD	ANM KAN EJ SE VART MAN TAR VÄGEN SEDAN	RLC52-125	Fritext
2021-02-11	04:20:12	3112	2THAD	-	RLC52-125	Fritext
2021-02-11	04:20:21	3112	2THAD	ANM ÄGER RESTAURANGEN	RLC52-125	Fritext
2021-02-11	04:20:22	3112	2THAD	-	RLC52-125	Fritext
2021-02-11	04:20:25	102697	2REKA	-	RLC52-127	Fritext
2021-02-11	04:20:54	102697	2REKA	21-1120 BEORDRAD VIA F10	RLC52-127	Systeminformation
2021-02-11	04:21:08	102697	2REKA	-	RLC52-127	Fritext
2021-02-11	04:21:29	102697	2REKA	21-1120 FÖRST TILL PLATSEN, KONTROLLERA EV FLYKTFORDON	RLC52-127	Fritext
2021-02-11	04:21:30	102697	2REKA	-	RLC52-127	Fritext
2021-02-11	04:22:37	3112	2THAD	ANMÄLAREN/ÄGAREN HAR INBROTTSLARM KOPPLAT TILL SIN TELEFON. HAN SER TRE PERSONER INNE I RESTAURANGEN I TELEFONEN. FILMEN SPARAS PÅ EN DATOR I RESTAURANGEN	RLC52-125	Fritext
2021-02-11	04:22:41	102697	2REKA	21-9200 BEORDRAD VIA DRAG/SLÄPP	RLC52-127	Systeminformation
2021-02-11	04:22:43	102697	2REKA	-	RLC52-127	Fritext
2021-02-11	04:22:46	5662	2FRNO	--	RLC52-121	Fritext
2021-02-11	04:22:49	102697	2REKA	-	RLC52-127	Fritext
2021-02-11	04:22:52	3112	2THAD	HAN ÄR NU PÅ VÄG TILL OBJEKTET	RLC52-125	Fritext
2021-02-11	04:22:53	3112	2THAD	-	RLC52-125	Fritext
2021-02-11	04:23:05	102697	2REKA	FÖRFÖLAJNDE	RLC52-127	Notis
2021-02-11	04:23:05	102697	2REKA	-	RLC52-127	Notis
2021-02-11	04:23:06	102697	2REKA	21-1120	RLC52-127	Notis
2021-02-11	04:23:07	102697	2REKA	-	RLC52-127	Notis
2021-02-11	04:23:07	3112	2THAD	JAG SKRIVER	RLC52-125	Fritext
2021-02-11	04:23:08	3112	2THAD	--	RLC52-125	Fritext
2021-02-11	04:23:32	3112	2THAD	GAMLA UPPSALAGATAN MOT STORVRETA HÖG HASTIGHET	RLC52-125	Fritext
2021-02-11	04:23:40	3112	2THAD	-	RLC52-125	Fritext
2021-02-11	04:24:02	3112	2THAD	21-1120: VATTHOLMAVÄGEN - HASTIGHET 90 KM/H	RLC52-125	Fritext
2021-02-11	04:24:14	3112	2THAD	-	RLC52-125	Fritext
2021-02-11	04:24:24	3112	2THAD	AKTUELL BIL: KWO161	RLC52-125	Fritext

2021-02-11	04:24:25	3112	2THAD	-	RLC52-125	Fritext
2021-02-11	04:24:49	3112	2THAD	21-1120 HÖGRE HASTIGHET ÄN 120 KM/H	RLC52-125	Fritext
2021-02-11	04:24:54	3112	2THAD	INGEN TRAFIK	RLC52-125	Fritext
2021-02-11	04:24:55	3112	2THAD	-	RLC52-125	Fritext
2021-02-11	04:25:12	3112	2THAD	LV 290 155 KM/H	RLC52-125	Fritext
2021-02-11	04:25:31	3112	2THAD	NÅGOT SLÄNGS FRÅN BILEN IHM SKOLAN I GAMLIS	RLC52-125	Fritext
2021-02-11	04:25:32	3112	2THAD	-	RLC52-125	Fritext
2021-02-11	04:25:50	3112	2THAD	21-1120: 170 KM/H - FORTFARANDE VISUELLT	RLC52-125	Fritext
2021-02-11	04:26:02	3112	2THAD	VÄGLAG: HALT MEN BRA GREPP	RLC52-125	Fritext
2021-02-11	04:26:03	3112	2THAD	-	RLC52-125	Fritext
2021-02-11	04:26:23	104194	2JOAS	VISUELLT TAPPAT	RLC52-117	Fritext
2021-02-11	04:26:28	3112	2THAD	21-1120: TAPPAT VISUELL	RLC52-125	Fritext
2021-02-11	04:26:31	5662	2FRNO	21-4630 BEORDRAD VIA F10	RLC52-121	Systeminformation
2021-02-11	04:26:38	3112	2THAD	IHM FULLERÖ	RLC52-125	Fritext
2021-02-11	04:26:39	3112	2THAD	-	RLC52-125	Fritext
2021-02-11	04:27:14	3112	2THAD	KAN HA SVÄNGT IN VÄNSTER PÅ MINDRE VÄG	RLC52-125	Fritext
2021-02-11	04:27:15	3112	2THAD	-	RLC52-125	Fritext
2021-02-11	04:27:39	3112	2THAD	21-1130 TILL BROTTSPLATSEN	RLC52-125	Fritext
2021-02-11	04:27:40	3112	2THAD	--	RLC52-125	Fritext
2021-02-11	04:27:56	3112	2THAD	21-1120: TAPP PÅ BILEN	RLC52-125	Fritext
2021-02-11	04:27:57	3112	2THAD	--	RLC52-125	Fritext
2021-02-11	04:29:02	102697	2REKA	21-1120 Påbörjat uppdrag	RLC52-127	Systeminformation
2021-02-11	04:29:03	102697	2REKA	-	RLC52-127	Notis
2021-02-11	04:29:32	3112	2THAD	21-1120: NYA HJULSPÅR VID INGO-MACKEN	RLC52-125	Fritext
2021-02-11	04:29:40	3112	2THAD	LETAR I OMRÅDET	RLC52-125	Fritext
2021-02-11	04:29:41	3112	2THAD	--	RLC52-125	Fritext
2021-02-11	04:29:45	102697	2REKA	21-1640 Påbörjat uppdrag	RLC52-127	Systeminformation
2021-02-11	04:29:47	102697	2REKA	-	RLC52-127	Fritext
2021-02-11	04:30:01	3112	2THAD	21-1640 HAR KÖRT E4 OCH EJ MÖTT NÅGONTING	RLC52-125	Fritext
2021-02-11	04:30:05	3112	2THAD	-	RLC52-125	Fritext

2021-02-11	04:31:21	102697	2REKA	KWO161 GILLIANS PB SOM 21-1120 HADE FÖRFÖLJANDE PÅ	RLC52-127	Fritext
2021-02-11	04:31:22	102697	2REKA	-	RLC52-127	Fritext
2021-02-11	04:37:08	102697	2REKA	UND FLAGGA SATT	RLC52-127	Systeminformation
2021-02-11	04:37:09	102697	2REKA	LÄGESBILD FLAGGA SATT	RLC52-127	Systeminformation
2021-02-11	04:37:18	102697	2REKA	-	RLC52-127	Fritext
2021-02-11	04:37:37	3112	2THAD	HR ÄNDRAD AV ANNAN ANVÄNDARE, DINA ÄNDRINGAR KAN EJ SPARAS! |520210|TRA|LÖTEN|UPPSALA|6641249|1603116| INS 11 REKA|0801|1 OMEDELBART||5201|OFFENTLIG|0|||||TEL |||||||||?|...||	RLC52-125	Systeminformation
2021-02-11	04:37:40	3112	2THAD	-	RLC52-125	Fritext
2021-02-11	04:37:55	3112	2THAD	-	RLC52-125	Fritext
2021-02-11	04:38:02	3112	2THAD	21-1130 Påbörjat uppdrag	RLC52-125	Systeminformation
2021-02-11	04:38:05	3112	2THAD	21-9200 Påbörjat uppdrag	RLC52-125	Systeminformation
2021-02-11	04:38:07	3112	2THAD	21-4630 Påbörjat uppdrag	RLC52-125	Systeminformation
2021-02-11	04:38:09	3112	2THAD	*	RLC52-125	Fritext
2021-02-11	04:39:11	102697	2REKA	Färg:VIT Fabrikat:VOLKSWAGEN Modell:GOLF Landskod:SE Typ:PB	RLC52-127	Fritext
2021-02-11	04:39:11	102697	2REKA	TRAFIKBROTT KWO161 SE	RLC52-127	Fritext
2021-02-11	04:39:11	102697	2REKA	FÖRFÖLJANDE, GAMLA UPPSALAGATAN - TAPP TPL FULLERÖ	RLC52-127	Fritext
2021-02-11	04:39:13	102697	2REKA	-	RLC52-127	Fritext
2021-02-11	04:42:42	3112	2THAD	21-4630 STÅR PÅ E4 SÖDER TIERP	RLC52-125	Fritext
2021-02-11	04:42:44	3112	2THAD	-	RLC52-125	Fritext
2021-02-11	04:43:44	3112	2THAD	26-9100 INFORMERAR PATRULLER I GÄVLE	RLC52-125	Fritext
2021-02-11	04:43:45	3112	2THAD	-	RLC52-125	Fritext
2021-02-11	04:45:42	3112	2THAD	21-1130 KONTAKT MED RESTAURANGÄGAREN PÅ PLATS	RLC52-125	Fritext
2021-02-11	04:45:43	3112	2THAD	-	RLC52-125	Fritext
2021-02-11	05:05:15	3112	2THAD	--	RLC52-125	Fritext
2021-02-11	05:05:39	3112	2THAD	RESTAURANGEN AVSPÄRRAD FÖR TEKNISK UNDERSÖKNING	RLC52-125	Signalement
2021-02-11	05:05:40	3112	2THAD	--	RLC52-125	Signalement
2021-02-11	05:05:55	3112	2THAD	INSATSEN AVSLUTAS	RLC52-125	Fritext
2021-02-11	05:05:56	3112	2THAD	-	RLC52-125	Fritext
2021-02-11	05:06:03	3112	2THAD	21-1640 Klar_på_plats	RLC52-125	Systeminformation
2021-02-11	05:06:04	3112	2THAD	21-1640 Ledig	RLC52-125	Systeminformation

2021-02-11	05:06:30	3112	2THAD	21-1130 Klar_på_plats	RLC52-125	Systeminformation
2021-02-11	05:06:39	3112	2THAD	AVRAPPORTERAR	RLC52-125	Fritext
2021-02-11	05:06:40	3112	2THAD	-	RLC52-125	Fritext
2021-02-11	05:06:51	3112	2THAD	21-9200 Klar_på_plats	RLC52-125	Systeminformation
2021-02-11	05:06:53	3112	2THAD	21-4630 Klar_på_plats	RLC52-125	Systeminformation
2021-02-11	05:06:55	3112	2THAD	21-9200 Ledig	RLC52-125	Systeminformation
2021-02-11	05:06:57	3112	2THAD	21-4630 Ledig	RLC52-125	Systeminformation
2021-02-11	05:07:01	3112	2THAD	21-1120 Klar_på_plats	RLC52-125	Systeminformation
2021-02-11	05:07:06	3112	2THAD	21-1120 Ledig	RLC52-125	Systeminformation
2021-02-11	05:07:09	3112	2THAD	**	RLC52-125	Fritext
2021-02-11	05:11:36	3112	2THAD	21-1130 Ledig	RLC52-125	Systeminformation
2021-02-11	05:12:09	3112	2THAD	Länkad Per Händelse 5201-20210211-0053	RLC52-125	Systeminformation
2021-02-11	05:12:51	3112	2THAD	**	RLC52-125	Fritext
2021-02-11	05:13:16	3112	2THAD	Åtgärdskod: 101, 107, 108, R300	RLC52-125	Åtgärdskodad
2021-02-11	05:13:16	3112	2THAD	(RLC)	RLC52-125	Systeminformation
2021-02-11	05:13:33	3112	2THAD	Åtgärdskod: 101, 107, 108, 109, R300	RLC52-125	Åtgärdskodad
2021-02-11	05:13:33	3112	2THAD	(RLC)	RLC52-125	Systeminformation
2021-02-11	05:17:51	5662	2FRNO	KOMM AVD FLAGGA SATT	RLC52-121	Systeminformation
2021-02-11	05:25:24	5662	2FRNO	Gripna Omhä Övr.fb.	RLC52-121	Åtgärdskodad
2021-02-11	05:25:24	5662	2FRNO	Åtgärdskod: 101, 107, 108, 109, R271, R300	RLC52-121	Åtgärdskodad
2021-02-11	05:25:24	5662	2FRNO	5201-20210211-0045 AVSLUTAD	RLC52-121	Åtgärdskodad
2021-02-11	07:37:38	4937	036567	[redacted]	PC-400505	Systeminformation
2021-02-11	07:37:38	4937	036567	[redacted]	PC-400505	Systeminformation
2021-02-11	07:37:46	4937	036567	[redacted]	[redacted]	[redacted]
[redacted]	[redacted]	[redacted]	[redacted]	[redacted]	PC-400505	Systeminformation
2021-02-11	08:59:46	100640	2TOPI	Länkad Till Händelse 5201-20210211-0120	RLC52-135	Systeminformation
2022-02-03	12:52:18	3628	008360	[redacted]	SYSWEBSTM	Systeminformation

- Tilläggstext

Datum	Tid	Personal id	Operatörskod	Arbetsstation	Fritext
[redacted]	[redacted]	[redacted]		[redacted]	[redacted]

INBROTT; 6641249; 1603116

[redacted]

- Förteckning berörd personal

Namn	Personalid	U-nummer	Operatör	Användarnamn	Relation
[redacted]					
[redacted]					
[redacted]					
[redacted]					
[redacted]					
[redacted]					
[redacted]					
SYSTEM SYSTEM	100000	SYSTEM	SYSTEM	SYSTEM	Tilläggstext
[redacted]					
[redacted]					
[redacted]					
[redacted]					
[redacted]					
[redacted]					
[redacted]					
[redacted]					
[redacted]					

Polisen

Säkloggar Philip Gilliland

2020-07-30

Signerat av

Signerat datum

Enhet	Diarienr
Region Mitt, Grova brott 2 PO Uppsala	5000-K919695-20

Originalhandlingens förvaringsplats	Datum	Tid
	2023-02-17	15:15

Involverade personer	Personnummer/Orgnr	Roll
Faraghi Gilliland, Philip		Berörd person

Involverad personal	Funktion
Anna-Klara Öström	Uppgiftslämnare

Berättelse

Tidsinformation gällande MT Philip Gilliland kopplade till HR 5201-20200730-0107

Rapport genererad den:
2021-09-20 15:27:52
Rapport genererad av:
NT565292

Utökad Rapport / E-Arkiv

Polismyndigheten

Händelserapport - STORM

- Grunduppgifter

Myndighet: Polismyndigheten
Region: 5201(Mitt)
Källsystem: STORM
HR-nummer: 5201-20200730-0107
Registreringsdatum: 2020-07-30 05:27:37
Initial händelsekod: 8001 KONTROLL PERSON/FORDON
Övrig info: TRAFIKKONTROLL
Slutlig händelsekod: 8001 KONTROLL PERSON/FORDON
Områdekod: 520210,UPPS/KNIV,PO UPPS
Prioritet: 3 NÄRTID
Operatörskod: 058582
Personal id: 5679
Patrull:
Åtkomstskydd: Nej

- Åtgärdskod

Åtgärdskod 1: 104 EJ BROTT
Åtgärdskod 2: R300 KLAR FÖR AVSLUT

- Adressinformation

Platsobjekt:
AlarmObjekt:
VAKSALAGATAN 0

75445
BRILLINGE, UPPSALA

- Anmälarinformation

Anmälarens E-post:
Anmälarens födelsedatum:
Anmälarens kön:
Anmälarens namn:
Anmälare återkopplingsadress:
Anmälarens postkod:
Anmälarens telefon:
Anmälningssätt: EGET
Anteckningar:
Tilläggsinformation: 21-1420
Anmälare återkoppling:

- Patrullaktivitet

Patrull	Tid	Händelse	Personal id/Operatörskod

- Relationer

-- Fordon

Reg.nr	Tillverkare	Modell	Färg	Fordonsår	Fordonsslag	Koppling	Kommentar
FNE007	CITROEN	JUMPY	VIT	n/a	LB	KONTROLL	KONTROLL ISM MED TRAFIKKONTROLL VAKSALAGATAN

-- Person

Namn	Efternamn	Personnummer	Samband	Kommentar
PHILIP Faraghi	GILLILAND	970326-[redacted]	FÖRARE	FNE007 VAKSALAGATAN

-- K-nummer

Information	Datum	Tid

-- PUM-A

Information	Datum	Tid

-- Pärnr

Pärnr	Information	Datum	Tid

-- Relaterade HR

Information	Datum	Tid
5201-20200730-0104 KOPIERAD AV OPERATÖR 2SABE	2020-07-30	05:27:37

-- Extern

Kategori	Typ	Namn	Kommentar	Org	Postnr	Tel	Fax	Adress

- Tid/Datum

Datum	Tid	Händelse
2020-07-30	05:27:37	Påbörjad HR
2020-07-30	05:27:37	Parkerad
2020-07-30	05:27:37	Registrerad
2020-07-30	05:29:15	Åtgärdskodad
2020-07-30	05:30:34	Avslutad

- Fritext

Datum	Tid	Personal id	Operatörskod	Fritext	Arbetsstation	Kategori
2020-07-30	05:27:37	5679	2SABE	Relation: 5201-20200730-0104 KOPIERAD AV OPERATÖR 2SABE	RLC52-127	Systeminformation
2020-07-30	05:27:40	5679	2SABE	-	RLC52-127	Anteckningar
2020-07-30	05:28:09	5679	2SABE	Färg:VIT Fabrikat:CITROEN Modell:JUMPY Typ:LB	RLC52-127	Anteckningar
2020-07-30	05:28:10	5679	2SABE	KONTROLLERAT FNE007	RLC52-127	Anteckningar
2020-07-30	05:28:10	5679	2SABE	KONTROLL ISM MED TRAFIKKONTROLL VAKSALAGATAN	RLC52-127	Anteckningar
2020-07-30	05:28:12	5679	2SABE	-	RLC52-127	Anteckningar
2020-07-30	05:28:43	5679	2SABE	Personnr:970326-[redacted] Kön:M	RLC52-127	Anteckningar
2020-07-30	05:28:43	5679	2SABE	FÖRARE AV FORDON. PHILIP Faraghi GILLILAND	RLC52-127	Anteckningar
2020-07-30	05:28:43	5679	2SABE	FNE007 VAKSALAGATAN	RLC52-127	Anteckningar
2020-07-30	05:28:45	5679	2SABE	-	RLC52-127	Anteckningar
2020-07-30	05:28:53	5679	2SABE	PL19 SAMT PL20 UA	RLC52-127	Anteckningar
2020-07-30	05:28:53	5679	2SABE	-	RLC52-127	Anteckningar
2020-07-30	05:29:01	5679	2SABE	UND FLAGGA SATT	RLC52-127	Systeminformation
2020-07-30	05:29:15	5679	2SABE	Åtgärdskod: 104, R300	RLC52-127	Åtkomstskydd
2020-07-30	05:29:15	5679	2SABE	(RLC)	RLC52-127	Systeminformation
2020-07-30	05:30:34	4357	2JOMA	Gripna Omhä Övr.fb.	RLC52-121	Åtkomstskydd
2020-07-30	05:30:34	4357	2JOMA	5201-20200730-0107 AVSLUTAD	RLC52-121	Åtkomstskydd

- Tilläggstext

Datum	Tid	Personal id	Operatörskod	Arbetsstation	Fritext
2020-07-30	05:12:30	100000		SYSAWSRV	HR SKICKAT TILL: 21-[redacted] 21-1420 [redacted], 21-1420 [redacted]), 21-1420( ): 0; 0

- Förteckning berörd personal

Namn	Personalid	U-nummer	Operatör	Användarnamn	Relation
[redacted]	[redacted]	[redacted]	[redacted]	[redacted]	Fritext, Upprättad av
[redacted]	[redacted]	[redacted]	[redacted]	[redacted]	Fritext
[redacted]	[redacted]	[redacted]	[redacted]		Tilläggstext

Datum	Tid	Fullständigt namn	Händelsetyp	Systemnamn	Objekttyp	Objekt-id-typ	Objekt-id	Objektinformation
2020-07-30	05:12:33	[redacted] Nyberg	Read	PMF	Fordon	Registrerings-nummer	FNE007	MÄLT;korkortKlass=AM B;korkortStatus=GILTIGT;korkortstillstandForfallodatum=20231023;korkortstillstandGrupp=TRAKTOR AM A1 A2 A B BE;korkortstillstandStatus =GILTIGT;lan=Gävleborgs län;lan KommunForsamling=218100;namn=ANDERSSON, PER KRISTIAN JONATHAN;personnummer=931221[redacted]post nummer=81134;postort= SANDVIKEN;sekel=19;tilltalsnamn= JONATHAN ;];chassinummer=VF7XURHKH64053997;datum ForStatus=20200608;datum TrafikForstaGang=20070711;fabrikattyp=CITROEN JUMPY 6 1100 120;farg=VIT;fordonsAr=2007;fordonsslag=LB; fordonsstatus=I TRAFIK;forelaggandeDatum=20200724; forfallodatumForelaggande=20200824; forsakringBevisdatum=20200601; forsakringsbolag=FOLKSM;forsakringsform=ENSKILD;forstaRegistreringsbesiktning=20070424 ; inrapportorAvSenasteBesutfall=OPUS UPPSALA-LIBROBÄCK;regNr=FNE007;regnrTidigareAvsant=J;senastGodkandaKontrollbes=20171107; senasteBesiktningsdatum=20200724; senasteBesiktningsutfall=KBES;senasteKontrollbesGallerTOM=20190131;slutdatumForKreditk
2020-07-30	05:12:33	[redacted] Nyberg	Read	PMF	Fordon	Registrerings-nummer	FNE007	agareFrOM=20200507;antalBrukare=13;brukare=brukare[N/A=;adress=ODENGATAN 28 LGH 1101;behorighetKlass=AM B;forekomsterAgare=[GrundSystemInformation[N/A=;data-key=[databasnyckel;url;];data-value=[8278;https://asp.appl.polisen.se/asp/#/objekt/8278;];informationstextList=[Informationstext[N/A=;text=Grupp: X-team Stockholm;2020-06-24 Iakttagelse, 2020-06-10 Stöld, Fler finns;];];status=1;systemId=4;systemNamn=ASP;];GrundSystemInformation[N/A=;status=0;systemId=16;systemNamn=NEPU Historik;];GrundSystemInformation[N/A=;status=0;systemId=5;systemNamn=NEPU;];BrSystemInformationMobil[N/A=;antalAvsnitt=3;data-key=[isEndastObot;];data-value=[false;];informationstextList=[Informationstext[N/A=;text=Antal avsnitt: 3;];];status=1;systemId=2;systemNamn=BR;]; MrSystemInformationMobil[N/A=;antalMisstankar=6;informationstextList=[Informationstext[N/A=;text=Antal avsnitt: 6;];];namn=Andersson, Per Kristian Jonathan;sparrtext=;status=1;systemId=1;systemNamn=MR;];];korkortGallerTillDatum=20270615;korkortHandlingsstatus=FÖRLUSTAN
2020-07-30	05:12:34	[redacted] Nyberg	Read	PMF	Fordon	Registrerings-nummer	FNE007	TURBO=0;SIS=0;ASP=1;

2020-07-30	05:12:35	[redacted] Lindgren	Read	PMF	Fordon	Registrerings-nummer	FNE007	MÄLT;korkortKlass=AM B;korkortStatus=GILTIGT;korkortstillstandForfallodatum=20231023;korkortstillstandGrupp=TRAKTOR AM A1 A2 A B BE;korkortstillstandStatus=GILTIGT;lan=Gävleborgs län;lanKommunForsamling=218100;namn=ANDERSSON, PER KRISTIAN JONATHAN;personnummer=[redacted]postnummer=81134;postort=SANDVIKEN;sekel=19;tilltalsnamn=JONATHAN;];chassinummer=VF7XURHKH64053997;datumForStatus=20200608;datumTrafikForstaGang=20070711;fabrikattyp=CITROEN JUMPY 6 1100 120;farg=VIT;fordonsAr=2007;fordonsslag=LB;fordonsstatus=I TRAFIK;forelaggandeDatum=20200724;forfallodatumForelaggande=20200824;forsakringBevisdatum=20200601;forsakringsbolag=FOLKSM;forsakringsform=ENSKILD;forstaRegistreringsbesiktning=20070424;inrapportorAvSenasteBesutfall=OPUS UPPSALA-LIBROBÄCK;regNr=FNE007;regnrTidigareAvnant=J;senastGodkandaKontrollbes=20171107;senasteBesiktningsdatum=20200724;senasteBesiktningsutfall=KBES;senasteKontrollbesGallerTOM=20190131;slutdatumForKreditkop=20200511;stationsnrKod=0426;status=1;
2020-07-30	05:12:35	[redacted] Lindgren	Read	PMF	Fordon	Registrerings-nummer	FNE007	agareFrOM=20200507;antalBrukare=13;brukare=brukare[N/A=;adress=ODENGATAN 28 LGH 1101;behorighetKlass=AM B;forekomsterAgare=[GrundSystemInformation[N/A=;data-key=[databasnyckel;url;];data-value=[8278;https://asp.appl.polisen.se/asp/#/objekt/8278;];informationstextList=[Informationstext[N/A=;text=Grupp: X-team Stockholm;2020-06-24 Iakttagelse, 2020-06-10 Stöld, Fler finns;];];status=1;systemId=4;systemNamn=ASP;];GrundSystemInformation[N/A=;status=0;systemId=16;systemNamn=NEPU Historik;];GrundSystemInformation[N/A=;status=0;systemId=5;systemNamn=NEPU;];BrSystemInformationMobil[N/A=;antalAvsnitt=3;data-key=[isEndastObot;];data-value=[false;];informationstextList=[Informationstext[N/A=;text=Antal avsnitt: 3;];];status=1;systemId=2;systemNamn=BR;];MrSystemInformationMobil[N/A=;antalMissstankar=6;informationstextList=[Informationstext[N/A=;text=Antal avsnitt: 6;];];namn=Andersson, Per Kristian Jonathan;sparrtext=;status=1;systemId=1;systemNamn=MR;];];korkortGallerTillDatum=20270615;korkortHandlingsstatus=FÖRLUSTAN
2020-07-30	05:12:35	[redacted] Lindgren	Read	PMF	Fordon	Registrerings-nummer	FNE007	TURBO=0;SIS=0;ASP=1;
2020-07-30	05:12:35	[redacted] Nyberg	Read	PMF	Person	Person-nummer	[redacted]	efternamn=Andersson;fodelsetid=19931221;folkbokfordSedan=20040101;folkbokforingsdatum=20200701;fornamn=Per Kristian Jonathan;gatuadress=ODENGATAN 28 LGH 1101;kon=M;medborgarskap=[SE;];personnummer=[redacted]postnummer=81134;postort=SANDVIKEN;searchHistoryId=48429054;status=1;tilltalsnamn=Jonathan;

2020-07-30	05:12:35	[redacted] Nyberg	Read	PMF	Person	Person-nummer	[redacted]	brukare=brukare[N/A=;adress=ODENGATAN 28 LGH 1101;adresstypskod=00;behorighetKlass=AM B;korkortGallerTillDatum=20270615;korkortHandlingsstatus=FÖRLUSTANMÄLT;korkortKlass=AM B;korkortStatus=GILTIGT;korkortstillstandForfallodatum=20231023;korkortstillstandGrupp=TRAKTOR AM A1 A2 A B BE;korkortstillstandStatus=GILTIGT;lanKommunForsamling=218100;namn=ANDERSSON, PER KRISTIAN JONATHAN;personnummer[redacted] postnummer=81134;postort=SANDVIKEN;sekel=19;tilltalsnamn=JONATHAN;];status=1;
2020-07-30	05:12:36	[redacted] Nyberg	Read	PMF	Person	Person-nummer	[redacted]	SIGNALEMENTREGISTRET antal bilder=12;
2020-07-30	05:12:36	[redacted] Nyberg	Read	PMF	Person	Person-nummer	[redacted]	RES antal bilder=1;
2020-07-30	05:12:36	[redacted] Nyberg	Read	PMF	Person	Person-nummer	[redacted]	DELGIVNING=0;MR=1;KVR=0;NEPU Historik=0;DAF=0;BR=1;CBS=0;ORBIT=1;DNA=1;CVI=0;NEPU=0;TURBO=0;SIGN=1;ASP=1;
2020-07-30	05:12:37	[redacted] Nyberg	Search	PMF	Person			INTERPOL=status: 0, Antal träffar: 0;NEPU=status: 0, Antal träffar: 0;SIS=status: 0, Antal träffar: 0;sokParams={efternamn=andersson, fodelsetid=19931221, fonetiskSok=false, fornamn=per kristian jonathan, kon=m};
2020-07-30	05:12:38	[redacted] Nyberg	Read	PMF	Person	Person-nummer	[redacted]	SIGNALEMENTREGISTRET antal bilder=1;
2020-07-30	05:12:38	[redacted] Nyberg	Read	PMF	Person	Person-nummer	[redacted]	SIGNALEMENTREGISTRET antal bilder=1;
2020-07-30	05:12:38	[redacted] Nyberg	Read	PMF	Person	Person-nummer	[redacted]	SIGNALEMENTREGISTRET antal bilder=1;
2020-07-30	05:12:38	[redacted] Nyberg	Read	PMF	Person	Person-nummer	[redacted]	SIGNALEMENTREGISTRET antal bilder=1;
2020-07-30	05:12:38	[redacted] Nyberg	Read	PMF	Person	Person-nummer	[redacted]	SIGNALEMENTREGISTRET antal bilder=1;
2020-07-30	05:12:38	[redacted] Nyberg	Read	PMF	Person	Person-nummer	[redacted]	SIGNALEMENTREGISTRET antal bilder=1;
2020-07-30	05:12:38	[redacted] Nyberg	Read	PMF	Person	Person-nummer	[redacted]	SIGNALEMENTREGISTRET antal bilder=1;
2020-07-30	05:12:38	[redacted] Nyberg	Read	PMF	Person	Person-nummer	[redacted]	SIGNALEMENTREGISTRET antal bilder=1;
2020-07-30	05:12:38	[redacted] Nyberg	Read	PMF	Person	Person-nummer	[redacted]	SIGNALEMENTREGISTRET antal bilder=1;
2020-07-30	05:12:38	[redacted] Nyberg	Read	PMF	Person	Person-nummer	[redacted]	SIGNALEMENTREGISTRET antal bilder=1;
2020-07-30	05:12:38	[redacted] Nyberg	Read	PMF	Person	Person-nummer	[redacted]	SIGNALEMENTREGISTRET antal bilder=1;
2020-07-30	05:12:38	[redacted] Nyberg	Read	PMF	Person	Person-nummer	[redacted]	SIGNALEMENTREGISTRET antal bilder=1;
2020-07-30	05:12:50	[redacted] Lindgren	Read	PMF	Fordon	Registreringsnummer	FNE007	TURBO=0;SIS=0;ASP=1;

2020-07-30	05:12:50	[redacted] Lindgren	Read	PMF	Fordon	Registreringsnummer	FNE007	MÄLT;korkortKlass=AM B;korkortStatus=GILTIGT;korkortstillstandForfallodatum=20231023;korkortstillstandGrupp=TRAKTOR AM A1 A2 A B BE;korkortstillstandStatus=GILTIGT;lan=Gävleborgs län;lanKommun Forsamling=218100;namn=ANDERSSON, PER KRISTIAN JONATHAN;personnummer[redacted] postnummer=81134;postort=SANDVIKEN;sekel=19;tilltalsnamn=JONATHAN;];chassinummer=VF7XURHKH64053997;datumForStatus=20200608; datumTrafikForstaGang=20070711; fabrikattyp=CITROEN JUMPY 6 1100 120;farg=VIT;fordonsAr=2007; fordonsslag=LB ;fordonsstatus=I TRAFIK; forelaggandeDatum=20200724; forfallodatumForelaggande=20200824; forsakringBevisdatum=20200601; forsakringsbolag=FOLKSM;forsakringsform=ENSKILD;forstaRegistreringsbesiktning=20070424; inrapportorAvSenasteBesutfall=OPUS UPPSALA-LIBROBÄCK; regNr=FNE007;regnr TidigareAnvant =J;senastGodkandaKontrollbes=20171107; senasteBesiktningsdatum=20200724; senasteBesiktningsutfall=KBES;senasteKontrollbesGallerTOM=20190131; slutdatum ForKreditkop=20200511;stationsnrKod=0426;status=1;
2020-07-30	05:12:50	[redacted] Lindgren	Read	PMF	Fordon	Registreringsnummer	FNE007	agareFrOM=20200507;antalBrukare=13;brukare=brukare[N/A=;adress=ODENGATAN 28 LGH 1101;behorighetKlass=AM B;forekomsterAgare=[GrundSystemInformation[N/A=;data-key=[databasnyckel;url;];data-value=[8278;https://asp.appl.polisen.se/asp/#/objekt/8278;];informationstextList=[Informationstext[N/A=;text=Grupp: X-team Stockholm;2020-06-24 Iakttagelse, 2020-06-10 Stöld, Fler finns;];];status=1;systemId=4;systemNamn=ASP;];GrundSystemInformation[N/A=;status=0;systemId=16;systemNamn=NEPU Historik;];GrundSystemInformation[N/A=;status=0;systemId=5;systemNamn=NEPU;];BrSystemInformationMobil[N/A=;antalAvsnitt=3;data-key=[isEndastObot;];data-value=[false;];informationstextList=[Informationstext[N/A=;text=Antal avsnitt: 3;];];status=1;systemId=2;systemNamn=BR;]; MrSystemInformationMobil[N/A=;antalMisstankar=6;informationstextList=[Informationstext[N/A=;text=Antal avsnitt: 6;];];namn=Andersson, Per Kristian Jonathan;sparrtext=;status=1;systemId=1;systemNamn=MR;];];korkortGallerTillDatum=20270615;korkortHandlingsstatus=FÖRLUSTAN
2020-07-30	05:13:04	[redacted] Nyberg	Read	PMF	Person	Personnummer	[redacted]	antalTraff=3;systemnamn=BR;
2020-07-30	05:13:08	[redacted] Nyberg	Read	PMF	Person	Personnummer	[redacted]	antalTraff=6;systemnamn=MR;
2020-07-30	05:16:57	[redacted] Lindgren	Read	PMF	Fordon	Registreringsnummer	FNE007	TURBO=0;SIS=0;ASP=1;

2020-07-30	05:16:57	[redacted] Lindgren	Read	PMF	Fordon	Registreringsnummer	FNE007	MÄLT;korkortKlass=AM B;korkortStatus=GILTIGT;korkortstillstandForfallodatum=20231023;korkortstillstandGrupp=TRAKTOR AM A1 A2 A B BE;korkortstillstandStatus=GILTIGT;lan=Gävleborgs län;lanKommunForsamling=218100;namn=ANDERSSON, PER KRISTIAN JONATHAN;personnummer=[redacted]post nummer=81134;postort=SANDVIKEN;sekel=19;tilltalsnamn=JONATHAN;];chassinummer=VF7XURHKH64053997;datumForStatus=20200608;datumTrafikForstaGang=20070711;fabrikatty p=CITROEN JUMPY 6 1100 120;farg=VIT;fordonsAr=2007;fordonsslag=LB;fordonsstatus=I TRAFIK;forelaggandeDatum=20200724;forfallodatumForelaggande=20200824;forsakringBevisdatum=20200601;forsakringsbolag=FOLKSM;forsakringsform=ENSKILD;forstaRegistreringsbesiktning=20070424;inrapportorAvSenasteBesutfall=OPUS UPPSALA-LIBROBÄCK;regNr=FNE007;regnrTidigareAvsant=J;senastGodkandaKontrollbes=20171107;senasteBesiktningsdatum=20200724;senasteBesiktningsutfall=KBES;senasteKontrollbesGallerTOM=20190131;slutdatumForKreditkop=20200
2020-07-30	05:16:57	[redacted] Lindgren	Read	PMF	Fordon	Registreringsnummer	FNE007	agareFrOM=20200507;antalBrukare=13;brukare=brukare[N/A=;adress=ODENGATAN 28 LGH 1101;behorighetKlass=AM B;forekomsterAgare=[GrundSystemInformation[N/A=;data-key=[databasnyckel;url;];data-value=[8278;https://asp.appl.polisen.se/asp/#/objekt/8278;];informationstextList=[Informationstext[N/A=;text=Grupp: X-team Stockholm;2020-06-24 lakttagelse, 2020-06-10 Stöld, Fler finns;];];status=1;systemId=4;systemNamn=ASP;];GrundSystemInformation[N/A=;status=0;systemId=16;systemNamn=NEPU Historik;];GrundSystemInformation[N/A=;status=0;systemId=5;systemNamn=NEPU;];BrSystemInformationMobil[N/A=;antalAvsnitt=3;data-key=[isEndastObot;];data-value=[false;];informationstextList=[Informationstext[N/A=;text=Antal avsnitt: 3;];];status=1;systemId=2;systemNamn=BR;];MrSystemInformationMobil[N/A=;antalMisstankar=6;informationstextList=[Informationstext[N/A=;text=Antal avsnitt: 6;];][redacted]



2020-07-30	05:17:06	[redacted]Friberg	Read	PMF	Fordon	Registreringsnummer	FNE007	MÄLT;korkortKlass=AM B;korkortStatus=GILTIGT;korkortstillstandForfallodatum=20231023;korkortstillstandGrupp=TRAKTOR AM A1 A2 A B BE;korkortstillstandStatus=GILTIGT;lan=Gävleborgs län;lanKommunForsamling=218100;namn=ANDERSSON, PER KRISTIAN JONATHAN;personnummer=[redacted]postnummer=81134;postort=SANDVIKEN;sekel=19;tilltalsnamn=JONATHAN;];chassinummer=VF7XURHKH64053997;datumForStatus=20200608;datumTrafikForstaGang=20070711;fabrikatyp=CITROEN JUMPY 6 1100 120;farg=VIT;fordonsAr=2007;fordonsslag=LB;fordonsstatus=I TRAFIK;forelaggandeDatum=20200724;forfallodatumForelaggande=20200824;forsakringBevisdatum=20200601;forsakringsbolag=FOLKSM;forsakringsform=ENSKILD;forstaRegistreringsbesiktning=20070424;inrapportorAvSenasteBesutfall=OPUS UPPSALA-LIBROBÄCK;regNr=FNE007;regnrTidigareAvnant=J;senastGodkandaKontrollbes=20171107;senasteBesiktningsdatum=20200724;senasteBesiktningsutfall=KBES;senasteKontrollbesGallerTOM=20190131;slutdatumForKreditkop=20200
2020-07-30	05:17:06	[redacted]Friberg	Read	PMF	Fordon	Registreringsnummer	FNE007	agareFrOM=20200507;antalBrukare=13;brukare=brukare[N/A=;adress=ODENGATAN 28 LGH 1101;behorighetKlass=AM B;forekomsterAgare=[GrundSystemInformation[N/A=;data-key=[databasnyckel;url;];data-value=[8278;https://asp.appl.polisen.se/asp/#/objekt/8278;];informationstextList=[Informationstext[N/A=;text=Grupp: X-team Stockholm;2020-06-24 Iakttagelse, 2020-06-10 Stöld, Fler finns;];];status=1;systemId=4;systemNamn=ASP;];GrundSystemInformation[N/A=;status=0;systemId=16;systemNamn=NEPU Historik;];GrundSystemInformation[N/A=;status=0;systemId=5;systemNamn=NEPU;];BrSystemInformationMobil[N/A=;antalAvsnitt=3;data-key=[isEndastObot;];data-value=[false;];informationstextList=[Informationstext[N/A=;text=Antal avsnitt: 3;];];status=1;systemId=2;systemNamn=BR;];MrSystemInformationMobil[N/A=;antalMisstankar=6;informationstextList=[Informationstext[N/A=;text=Antal avsnitt: 6;];];namn=Andersson, Per Kristian Jonathan;sparrtext=;status=1;systemId=1;systemNamn=MR;];];korkortGallerTillDatum=20270615;korkortHandlingsstatus=FÖRLUSTAN
2020-07-30	05:17:07	[redacted]Friberg	Read	PMF	Fordon	Registreringsnummer	FNE007	TURBO=0;SIS=0;ASP=1;

2020-07-30	05:17:10	[redacted] Friberg	Read	PMF	Fordon	Registreringsnummer	FNE007	/A=;adress=Gystavägen;datum=20200705;klockslag=0514;lankadePersoner=[AspGrunduppgiftPerson[N/A=;id=83091;namn=SHAFIQ, MIR;personnummer=[redacted]sparrad=true;];];notistext=[Patrull stoppade pb FNE007 efter vinglig färd, då hade föraren Mir Shafiq hoppat över till passagerarsidan. Misstänkt för grov olovlig körning, ringa nark och drogrf. Han uppgav bruk av cannabis tidigare under kvällen. Han hade lånat bilen av en kompis (Jonathan Andersson). /A1 Hr-0148, K802754-20;];notistyp=Narkotika/Cannabis ;ort=Bälinge;platskod=03111232;referensnummer=1676-20;registrerandePolisdistrikt=0311;];Notis[N/A=;adress=Råbyvägen;datum=20200622;klockslag=0258;lankadePersoner=[AspGrunduppgiftPerson[N/A=;id=36710;namn=FARAGHI GILLILAND, PHILIP;personnummer=199703268194;sparrad=true;];AspGrunduppgiftPerson[N/A=;id=194702;namn=PALM, OLOV *JONATAN;personnummer=[redacted]];];notistext=[Patrull stoppade och kontrollerade pb FNE007, Gilliland förare. En del verktyg i bilen men inget för stöldliknande ärenden. De
2020-07-30	05:17:10	[redacted] Friberg	Read	PMF	Fordon	Registreringsnummer	FNE007	arsmodell=2007;fabrikat=CITROEN;farg=Vit;fordonsmodell=JUMPY 6 1100 120;fordonstyp=Lastbil;intressenter=[0311;];notiser=[Notis[N/A=;adress=E4 Tensta;datum=20200716;klockslag=0042;lankadePersoner=[AspGrunduppgiftPerson[N/A=;id=36710;namn=FARAGHI GILLILAND, PHILIP;personnummer=199703268194;sparrad=true;];];notistext=[Patrull stoppade pb FNE007 efter tips om hög hastighet. Vid ratten Gilliland, uppgav att han förlustanmält sitt körkort. Bilen var belagd med körförbud, obetald skatt. //A1 Hr 0024, K635907-20;];notistyp=lakttagelse;ort=Björklinge;platskod=03111200;referensnummer=1762-20;registrerandePolisdistrikt=0311;];Notis[N/A=;adress=Österleden;datum=20200710;klockslag=0312;lankadePersoner=[AspGrunduppgiftPerson[N/A=;id=36710;namn=FARAGHI GILLILAND, PHILIP;personnummer=199703268194;sparrad=true;];];notistext=[Pb FNE007 kontrollerades med Gilliland som förare. Kontroll ua. A1 HR - 0065.;];notistyp=lakttagelse;ort=Uppsala;platskod=03111202;referensnummer=1693-20;registrerandePolisdistrikt=0311;];Notis[N
2020-07-30	05:17:10	[redacted] Friberg	Read	PMF	Fordon	Registreringsnummer	FNE007	mId=4;systemNamn=ASP;

2020-07-30	05:17:10	[redacted] Friberg	Read	PMF	Fordon	Registreringsnummer	FNE007	sa att de skulle åka till Gränby, Gilliland uppgav att han har Corona. De hade precis hämtat ut bilen. fordonsägare Jonathan Andersson var ej med i bilen. /a1 Hr-0065;];notistyp=Iakttagelse;ort=Uppsala;platskod=03111101;referensnummer=1595-20;registrerandePolisdistrikt=0311;];Notis[N/A=;adress=Islandsgatan;datum=20200620;klockslag=0328;lankadePersoner=[AspGrunduppgiftPerson[N/A=;id=36710;namn=FARAGHI GILLILAND, PHILIP;personnummer=199703268194;sparrad=true;];AspGrunduppgiftPerson[N/A=;id=83091;namn=SHAFIQ, MIR;personnummer=[redacted]sparrad=true;];AspGrunduppgiftPerson[N/A=;id=166416;namn=AL-ABBASI, MIRKO MAZIN FADHIL;personnummer=[redacted]sparrad=true;];];notistext=[Patrull stoppade och kontrollerade pb FNE007, Gilliland förare. Passagerare Mirko Mazin fadhil Al-Abbasi, Mir Shafiq. Pl§19 på samtliga, pl20a på bilen. u.a. /A1 Hr-0168;];notistyp=Iakttagelse;ort=Uppsala;platskod=03111104;referensnummer=1596-20;registrerandePolisdistrikt=0311;];];registrerandePolisdistrikt=0311;regnr=FNE007;syste
2020-07-30	05:25:45	[redacted] Lindgren	Read	PMF	Fordon	Registreringsnummer	FNE007	TURBO=0;SIS=0;ASP=1;
2020-07-30	05:25:45	[redacted] Lindgren	Read	PMF	Fordon	Registreringsnummer	FNE007	MÄLT;korkortKlass=AM B;korkortStatus=GILTIGT;korkortstillstandForfallodatum=20231023;korkortstillstandGrupp=TRAKTOR AM A1 A2 A B BE;korkortstillstandStatus=GILTIGT;lan=Gävleborgs län;lanKommunForsamling=218100;namn=ANDERSSON, PER KRISTIAN JONATHAN;personnummer=[redacted]postnummer=81134;postort=SANDVIKEN;sekel=19;tilltalsnamn=JONATHAN;];chassinummer=VF7XURHKH64053997;datumForStatus=20200608;datumTrafikForstaGang=20070711;fabrikattyp=CITROEN JUMPY 6 1100 120;farg=VIT;fordonsAr=2007;fordonsslag=LB;fordonsstatus=I TRAFIK;forelaggandeDatum=20200724;forfalloDatumForelaggande=20200824;forsakringBevisdatum=20200601;forsakringsbolag=FOLKSM;forsakringsform=ENSKILD;forstaRegistreringsbesiktning=20070424;inrapportorAvSenasteBesutfall=OPUS UPPSALA-LIBROBÄCK;regNr=FNE007;regnrTidigareAvnant=J;senastGodkandaKontrollbes=20171107;senasteBesiktningsdatum=20200724;senasteBesiktningsutfall=KBES;senasteKontrollbesGallerTOM=20190131;slutdatumForKreditkop=20200511;stationsnrKod=0426;status=1;

2020-07-30	05:25:45	[redacted] Lindgren	Read	PMF	Fordon	Registreringsnummer	FNE007	agareFrOM=20200507;antalBrukare=13;brukare=brukare[N/A=;adress=ODENGATAN 28 LGH 1101;behorighetKlass=AM B;forekomsterAgare=[GrundSystemInformation[N/A=;data-key=[databasnyckel;url;];data-value=[8278;https://asp.appl.polisen.se/asp/#/objekt/8278;];informationstextList=[Informationstext[N/A=;text=Grupp: X-team Stockholm;2020-06-24 Iakttagelse, 2020-06-10 Stöld, Fler finns;];];status=1;systemId=4;systemNamn=ASP;];GrundSystemInformation[N/A=;status=0;systemId=16;systemNamn=NEPU Historik;];GrundSystemInformation[N/A=;status=0;systemId=5;systemNamn=NEPU;];BrSystemInformationMobil[N/A=;antalAvsnitt=3;data-key=[isEndastObot;];data-value=[false;];informationstextList=[Informationstext[N/A=;text=Antal avsnitt: 3;];];status=1;systemId=2;systemNamn=BR;];MrSystemInformationMobil[N/A=;antalMisstankar=6;informationstextList=[Informationstext[N/A=;text=Antal avsnitt: 6;];];namn=Andersson, Per Kristian Jonathan;sparrtext=;status=1;systemId=1;systemNamn=MR;];];korkortGallerTillDatum=20270615;korkortHandlingsstatus=FÖRLUSTAN
2020-07-30	05:25:48	[redacted] Lindgren	Read	PMF	Fordon	Registreringsnummer	FNE007	/A=;adress=Gystavägen;datum=20200705;klockslag=0514;lankadePersoner=[AspGrunduppgiftPerson[N/A=;id=83091;namn=SHAFIQ, MIR;personnummer=[redacted]sparrad=true;];];notistext=[Patrull stoppade pb FNE007 efter vinglig färd, då hade föraren Mir Shafiq hoppat över till passagerarsidan. Misstänkt för grov olovlig körning, ringa nark och drogrf. Han uppgav bruk av cannabis tidigare under kvällen. Han hade lånat bilen av en kompis (Jonathan Andersson). /A1 Hr-0148, K802754-20;];notistyp=Narkotika/Cannabis ;ort=Bälinge;platskod=03111232;referensnummer=1676-20;registrerandePolisdistrikt=0311;];Notis[N/A=;adress=Råbyvägen;datum=20200622;klockslag=0258;lankadePersoner=[AspGrunduppgiftPerson[N/A=;id=36710;namn=FARAGHI GILLILAND, PHILIP;personnummer=199703268194;sparrad=true;];AspGrunduppgiftPerson[N/A=;id=194702;namn=PALM, OLOV *JONATAN;personnummer=199504247439;];];notistext=[Patrull stoppade och kontrollerade pb FNE007, Gilliland förare. En del verktyg i bilen men inget för stöldliknande ärenden. De

2020-07-30	05:25:48	[redacted] Lindgren	Read	PMF	Fordon	Registreringsnummer	FNE007	arsmodell=2007;fabrikat=CITROEN;farg=Vit;fordonsmodell=JUMPY 6 1100 120;fordonstyp=Lastbil;intressenter=[0311;];notiser=[Notis[N/A=;adress=E4 Tensta;datum=20200716;klockslag=0042;lankadePersoner=[AspGrunduppgiftPerson[N/A=;id=36710;namn=FARAGHI GILLILAND, PHILIP;personnummer=199703268194;sparrad=true;];];notistext=[Patrull stoppade pb FNE007 efter tips om hög hastighet. Vid ratten Gilliland, uppgav att han förlustanmält sitt körkort. Bilen var belagd med körförbud, obetald skatt. //A1 Hr 0024, K635907-20;];notistyp=Iakttagelse;ort=Björklinge;platskod=03111200;referensnummer=1762-20;registrerandePolisdistrikt=0311;];Notis[N/A=;adress=Österleden;datum=20200710;klockslag=0312;lankadePersoner=[AspGrunduppgiftPerson[N/A=;id=36710;namn=FARAGHI GILLILAND, PHILIP;personnummer=199703268194;sparrad=true;];];notistext=[Pb FNE007 kontrollerades med Gilliland som förare. Kontroll ua. A1 HR -0065.;];notistyp=Iakttagelse;ort=Uppsala;platskod=03111202;referensnummer=1693-20;registrerandePolisdistrikt=0311;];Notis[N
2020-07-30	05:25:48	[redacted] Lindgren	Read	PMF	Fordon	Registreringsnummer	FNE007	mId=4;systemNamn=ASP;
2020-07-30	05:25:48	[redacted] Lindgren	Read	PMF	Fordon	Registreringsnummer	FNE007	sa att de skulle åka till Gränby, Gilliland uppgav att han har Corona. De hade precis hämtat ut bilen. fordonsägare Jonathan Andersson var ej med i bilen. /a1 Hr-0065;];notistyp=Iakttagelse;ort=Uppsala;platskod=03111101;referensnummer=1595-20;registrerandePolisdistrikt=0311;];Notis[N/A=;adress=Islandsgatan;datum=20200620;klockslag=0328;lankadePersoner=[AspGrunduppgiftPerson[N/A=;id=36710;namn=FARAGHI GILLILAND, PHILIP;personnummer=199703268194;sparrad=true;];AspGrunduppgiftPerson[N/A=;id=83091;namn=SHAFIQ, MIR;personnummer=[redacted]sparrad=true;];AspGrunduppgiftPerson[N/A=;id=166416;namn=AL-ABBASI, MIRKO MAZIN FADHIL;personnummer=[redacted]sparrad=true;];];notistext=[Patrull stoppade och kontrollerade pb FNE007, Gilliland förare. Passagerare Mirko Mazin fadhil Al-Abbasi, Mir Shafiq. Pl§19 på samtliga, pl20a på bilen. u.a. /A1 Hr-0168;];notistyp=Iakttagelse;ort=Uppsala;platskod=03111104;referensnummer=1596-20;registrerandePolisdistrikt=0311;];];registrerandePolisdistrikt=0311;regnr=FNE007;syste
2020-07-30	05:26:09	[redacted] Lindgren	Read	PMF	Person	Personnummer	199703268	RES antal bilder=1;

2020-07-30	05:26:09	[redacted] Lindgren	Read	PMF	Person	Personnummer	199703268	brukare=brukare[N/A=;adress=STYRMANSGATAN 8 LGH 1203;adresstypskod=00;behorighetKlass=AMB;korkortGallerTillDatum=20300110;korkortHandlingsstatus=ÅTERKOMMIT TILL TRANSPORTSTYRELSEN;korkortKlass=AMB;korkortStatus=GILTIGT;korkortstillstandForfallodatum=20210714;korkortstillstandGrupp=TRAKTOR AM A1 A2 A B BE;korkortstillstandStatus=GILTIGT;lanKommunForsamling=218000;lobFinnsMarkerad=true;namn=FARAGHI GILLILAND, PHILIP;personnummer=9703268194;postnummer=80284;postort=GÄVLE;sekel=19;];status=1;
2020-07-30	05:26:09	[redacted] Lindgren	Read	PMF	Person	Personnummer	199703268	SIGNALEMENTREGISTRET antal bilder=8;
2020-07-30	05:26:09	[redacted] Lindgren	Read	PMF	Person	Personnummer	199703268	efternamn=Gilliland;fodelsetid=19970326;folkbokfordSedan=20110901;folkbokforingsdatum=20150814;fornamn=Philip;gatuadress=STYRMANSGATAN 8 LGH 1203;kon=M;medborgarskap=[SE;];mellannamn=Faraghi;personnummer=199703268194;postnummer=80284;postort=GÄVLE;searchHistor
2020-07-30	05:26:09	[redacted]Friberg	Read	PMF	Person	Personnummer	199703268	RES antal bilder=1;
2020-07-30	05:26:10	[redacted] Lindgren	Read	PMF	Person	Personnummer	199703268	DELGIVNING=0;MR=1;KVR=1;NEPU Historik=0;DAF=0;BR=1;CBS=1;ORBIT=1;DNA=1;CVI=0;NEPU=1;TURBO=0;SIGN=1;ASP=1;
2020-07-30	05:26:10	[redacted]Friberg	Read	PMF	Person	Personnummer	199703268	efternamn=Gilliland;fodelsetid=19970326;folkbokfordSedan=20110901;folkbokforingsdatum=20150814;fornamn=Philip;gatuadress=STYRMANSGATAN 8 LGH 1203;kon=M;medborgarskap=[SE;];mellannamn=Faraghi;personnummer=199703268194;postnummer=80284;postort=GÄVLE;searchHistor
2020-07-30	05:26:10	[redacted] Lindgren	Search	PMF	Person			INTERPOL=status: 0, Antal träffar: 0;NEPU=status: 1, Antal träffar: 1;SIS=status: 1, Antal träffar: 1;sokParams={efternamn=gilliland, fodelsetid=19970326, fonetiskSok=false,
2020-07-30	05:26:10	[redacted]Friberg	Read	PMF	Person	Personnummer	199703268	brukare=brukare[N/A=;adress=STYRMANSGATAN 8 LGH 1203;adresstypskod=00;behorighetKlass=AMB;korkortGallerTillDatum=20300110;korkortHandlingsstatus=ÅTERKOMMIT TILL TRANSPORTSTYRELSEN;korkortKlass=AMB;korkortStatus=GILTIGT;korkortstillstandForfallodatum=20210714;korkortstillstandGrupp=TRAKTOR AM A1 A2 A B BE;korkortstillstandStatus=GILTIGT;lanKommunForsamling=218000;lobFinnsMarkerad=true;namn=FARAGHI GILLILAND, PHILIP;personnummer=9703268194;postnummer=80284;postort=GÄVLE;sekel=19;];status=1;
2020-07-30	05:26:10	[redacted]Friberg	Read	PMF	Person	Personnummer	199703268	SIGNALEMENTREGISTRET antal bilder=8;
2020-07-30	05:26:11	[redacted]Friberg	Read	PMF	Person	Personnummer	199703268	DELGIVNING=0;MR=1;KVR=1;NEPU Historik=0;DAF=0;BR=1;CBS=1;ORBIT=1;DNA=1;CVI=0;NEPU=1;TURBO=0;SIGN=1;ASP=1;
2020-07-30	05:26:11	[redacted]Friberg	Search	PMF	Person			INTERPOL=status: 0, Antal träffar: 0;NEPU=status: 1, Antal träffar: 1;SIS=status: 1, Antal träffar: 1;sokParams={efternamn=gilliland, fodelsetid=19970326, fonetiskSok=false,
2020-07-30	05:26:13	[redacted] Lindgren	Read	PMF	Person	Personnummer	199703268	SIGNALEMENTREGISTRET antal bilder=1;
2020-07-30	05:26:13	[redacted] Lindgren	Read	PMF	Person	Personnummer	199703268	SIGNALEMENTREGISTRET antal bilder=1;
2020-07-30	05:26:13	[redacted] Lindgren	Read	PMF	Person	Personnummer	199703268	SIGNALEMENTREGISTRET antal bilder=1;

Directory n	Title	Type	Text messa	Media iten	Conversation ID
0	X4XMNT:210210225265	Group	41	0	0sXtY/aD0KvQ9XzggEr+pjngS6GCpsT8I6JWfinZjZI=
1	16029L, Q0ZLFZ	One-on-on	39	0	ftETQMe5NYWTqk+Smrd+/8IcpV64QikKHREjF6cMNdE=_QOmVoQLp67nlncoPMQajOIUTNzt0piZ6b0QJaH/WBdI=
2	Q0ZLFZ, X4XMNT	One-on-on	8126	322	CXfIeOiImal0FK8cHY9q0Cv0eG/Ca10NbMCkklR9vfw=_QOmVoQLp67nlncoPMQajOIUTNzt0piZ6b0QJaH/WBdI=
3	X4XMNT:57	Group	68	1	j3sUsOLgikuHz0vx33j2oy0lHGoey0U9uap1z2mLmHE=
4	Q0ZLFZ, YW60TC	One-on-on	147	0	lC7Av3fGX9Nl2fr05vao2sqqPrOM9IjHRZTzxl+8LTg=_QOmVoQLp67nlncoPMQajOIUTNzt0piZ6b0QJaH/WBdI=
5	Q0ZLFZ, XEWZBR	One-on-on	81	0	j6mCsYh5Ifk6JSlrnPMWxOGNDkg6SHSDRJ9+8uz/v1U=_QOmVoQLp67nlncoPMQajOIUTNzt0piZ6b0QJaH/WBdI=
6	37LH43, Q0ZLFZ	One-on-on	28	0	QOmVoQLp67nlncoPMQajOIUTNzt0piZ6b0QJaH/WBdI=_XNuW9lfWNJITcHhepKohAKxnMxWyQbIlR+jlWc194r8=
7	Q0ZLFZ, VMB4BR	One-on-on	158	1	QOmVoQLp67nlncoPMQajOIUTNzt0piZ6b0QJaH/WBdI=_ZO5joeglcC+fA+BZemnm8XO27A5PJNrgtie6W4pAnwY=
8	POJC8B, Q0ZLFZ	One-on-on	785	14	3edlWMyh7x2tDwFrCmty1gDZyQd7mo/ptXlM/iYhcnU=_QOmVoQLp67nlncoPMQajOIUTNzt0piZ6b0QJaH/WBdI=
9	X4XMNT:50	Group	431	35	JvZ0sVJgsxNF+C4CioCXBHUW1Vqhop0b2gc/+MleyCo=
10	1EC5D8, Q0ZLFZ	One-on-on	12	0	QOmVoQLp67nlncoPMQajOIUTNzt0piZ6b0QJaH/WBdI=_SBRbuiXmfdh5QJPysAqkI02mtD+lVGXEBAn5/wI8tYM=
11	Q0ZLFZ, W02MK4	One-on-on	1146	12	QOmVoQLp67nlncoPMQajOIUTNzt0piZ6b0QJaH/WBdI=_SRdUWKIPKarTH3BHri9+5dT5KpdWskbdc65MPiz53F4=
12	99JEEN, Q0ZLFZ	One-on-on	25	1	QOmVoQLp67nlncoPMQajOIUTNzt0piZ6b0QJaH/WBdI=_uJ8DQW8GmZ91e/WzUhscb1PHkxnbvX+XnhNGsc3yV+w=
13	Q0ZLFZ, TF4MMM	One-on-on	470	4	QOmVoQLp67nlncoPMQajOIUTNzt0piZ6b0QJaH/WBdI=_VHg/km86ckDFma4WOrY6wltFZSVwhQGxyUL2HlfsJfg=
14	3B7G45, Q0ZLFZ	One-on-on	47	0	QOmVoQLp67nlncoPMQajOIUTNzt0piZ6b0QJaH/WBdI=_uiLnoGrhL+4OXCk/BVBYUbKYxIbehTpWlwpmcv7A7Lg=
15	LLH9WQ, Q0ZLFZ	One-on-on	52	3	aywDWD6zGbLCBJ9CZaamu2rH4nSWigQWABVOxu5tRVA=_QOmVoQLp67nlncoPMQajOIUTNzt0piZ6b0QJaH/WBdI=
16	N7V6IA, Q0ZLFZ	One-on-on	25	10	aXMA3lhVpydaciuctfxJLpRyJRMVaYfLq3CUTv3+Sac=_QOmVoQLp67nlncoPMQajOIUTNzt0piZ6b0QJaH/WBdI=
17	Q0ZLFZ, XX160A	One-on-on	83	6	QOmVoQLp67nlncoPMQajOIUTNzt0piZ6b0QJaH/WBdI=_VcAZvUHf5A94offcomPde0UuYr9iRDkpcPvbxHVlRyc=
18	Q0ZLFZ, ZFG2FD	One-on-on	35	0	QOmVoQLp67nlncoPMQajOIUTNzt0piZ6b0QJaH/WBdI=_tLJFfyKXdgNHUkhdBfoyYZ1sPywjb9pvkePy5UMAj98=
19	Q0ZLFZ, RICM58	One-on-on	9	0	BYgJ7/Z4f6ydv6aCabyd2Krg0mGLB5kytpPHLHj8i5k=_QOmVoQLp67nlncoPMQajOIUTNzt0piZ6b0QJaH/WBdI=

20	X4XMNT:31	Group	134	3	4ugPulMwK2gZrapeLTngExAcYejkWBfvSsyxQ1qjVAM=
21	EFXDP0, Q0ZLFZ	One-on-on	194	0	QOmVoQLp67nlncoPMQajOIUTNzt0piZ6b0QJaH/WBdI=_QRsR2oLjcB6uEXi5Qd49W8OTT+zPa/23JOCHpt+X6Oc=
22	Q0ZLFZ, WOTOTS	One-on-on	12	0	IZISRq7VSOy7/9gTwkFc0zhImtdOOZ8XR9Pc8IP82iQ=_QOmVoQLp67nlncoPMQajOIUTNzt0piZ6b0QJaH/WBdI=
23	2YBC7R, Q0ZLFZ	One-on-on	4	0	adKwUc6dsX03vvHn2HrVV7AoDRfKSiLFeWsWSeV65Kc=_QOmVoQLp67nlncoPMQajOIUTNzt0piZ6b0QJaH/WBdI=
24	X4XMNT:29	Group	67	0	6ppAhC8UPCkxs/CiXBDG92iylsX1ZcP9DunMvASAYN4=
25	Q0ZLFZ:1	Group	1180	75	X1xmzhXPaRec7VlgT+NJ1cgnt5oHjI8N/K7dVW548bs=
26	Q0ZLFZ, UDP32F	One-on-on	34	0	bxPOJDq0g4LDxDQw6P1mQgqv0Lk5AeUXbAu7Fr8PR0c=_QOmVoQLp67nlncoPMQajOIUTNzt0piZ6b0QJaH/WBdI=
27	Q0ZLFZ:9	Group	149	17	ISLWudDvTSort+aoZMBtPRM4XVc9nOr3AmL21vtwHUM=
28	Q0ZLFZ:11	Group	1	0	VP8GYr8ir8p1I+MNU6iOcDqKpSEuD05SV++ierf6xxo=
29	8LWMLT, Q0ZLFZ	One-on-on	70	5	QOmVoQLp67nlncoPMQajOIUTNzt0piZ6b0QJaH/WBdI=_Z7wQaH0QYw4BaSFPwMLu1mrIuVjEsVeGWnukWvGqZhU=
30	EIFB7S, Q0ZLFZ	One-on-on	1	0	1JDXlKwaQcOM5IyGadPMD1fn1Jg9lDLsV8uZU8ol/IA=_QOmVoQLp67nlncoPMQajOIUTNzt0piZ6b0QJaH/WBdI=
31	Q0ZLFZ:6	Group	1	0	xGopMvFGcs5ruJ/MmgEe34+9kEbwaBZY9bjBEEi/ly0=
32	Q0ZLFZ:5	Group	146	15	W3DZbHnekddARHdBIBpaIY3QjpUSXW0vWKq0cdTDVs8=
33	EFXDP0:3	Group	1204	79	MW0sipE4DIyY/sfzm0Ibb8wlwLuxBBbStpLFxoqexSU=
34	Q0ZLFZ:4	Group	4	0	zf9QP8HUgNCx66Kag/4JUr/wip+ctlPJ8MmESYFTsjc=
35	Q0ZLFZ:3	Group	1	0	ybwPz+cW4WY10plie4Pagvy+XXuZeylRG3qhEhXQ7VM=
36	Q0ZLFZ, UETIRD	One-on-on	1	0	+pJLXqc8dWrINFnRVliyCeV86spw+nn60bVTTIm8BoY=_QOmVoQLp67nlncoPMQajOIUTNzt0piZ6b0QJaH/WBdI=
37	EP2NPO, Q0ZLFZ	One-on-on	4	0	p2EjQdyQ781J8mAGdX8knvt/DF/O4ioz2d8+xTeVXis=_QOmVoQLp67nlncoPMQajOIUTNzt0piZ6b0QJaH/WBdI=

Unnamed: 0	IMSI	IMSI last seen	IMSI first seen	daysSeen	id	IMEI	userIdentifier	userName	source
2	310170853006359	-	-		DEVICE FOR 310170853006359+Q0ZLFZ	-	Q0ZLFZ	Brain, Ivis, FightMeIfYouCan, Brain	-
0	204080819696427	2020-08-06T0	2020-07-10T19:	27	35299709366139	35299709366139	Q0ZLFZ	Brain, Ivis, FightMeIfYouCan, Brain	UEM server, Stream-Devices, graph-enriched-stream-All
1	204080819696427	2020-08-06T0	2020-07-10T19:	27	35299709366139	35299709366139	Q0ZLFZ	Brain, Ivis, FightMeIfYouCan, Brain	same_ICCID
3	-	-	-	-	35381008866796	35381008866796	Q0ZLFZ	Brain, Ivis, FightMeIfYouCan, Brain	UEM server, Stream-Devices, graph-enriched-stream-All
4	-	-	-	-	35381008866796	35381008866796	Q0ZLFZ	Brain, Ivis, FightMeIfYouCan, Brain	same_ICCID
5	-	-	-	-	35946308456877	35946308456877	Q0ZLFZ	Brain, Ivis, FightMeIfYouCan, Brain	UEM server, Stream-Devices, graph-enriched-stream-All
6	-	-	-	-	35946308456877	35946308456877	Q0ZLFZ	Brain, Ivis, FightMeIfYouCan, Brain	same_ICCID
7	-	-	-	-	Q0ZLFZ	-	Q0ZLFZ	Brain, Ivis, FightMeIfYouCan, Brain	-
8	-	-	-	-	-	-	UDP32F	ADHD, Kalle, Adhd	-
9	-	-	-	-	-	-	RICM58	FTP, Sicario762, Sinaloa, Döden, Angel, Sicario	-
10	-	-	-	-	-	-	TF4MMM	Saitama, Skägg	-
11	-	-	-	-	-	-	VMB4BR	MMG, Maradona	-
12	-	-	-	-	-	-	WOTOTS	Headhunter??, 123456, Jonnybones, Waterloo, Sithlord, Headhunter, Thai, SomaliBandit, Hunter Hodini, Guld	-
13	-	-	-	-	-	-	XX160A	, Pusher	-
14	-	-	-	-	-	-	X4XMNT	CatchMeIfYouCan, CatchMeIfYouCan // OZ Bandit, Turken, biji konpanjon	-
15	-	-	-	-	-	-	W02MK4	, Lillen	-
16	-	-	-	-	-	-	YW60TC	Anders, Valhalla, Brutal force, BrutalForce, BRUTALFORCE!, Troy, Fearless	-
17	-	-	-	-	-	-	XEWZBR	GS - Cryptex - Viking (XEWZBR), Rs6aan, Sky/ghost, Sky/Ghost, Sky/Ghost Swedense, SKY/Ghost Uppsala, def, Sky/Ghost /Anom Swedense, Sky/Ghost / Swedense, SKY/GHOST SESE	-
18	-	-	-	-	-	-	UETIRD	? EngladKanin ?, ???, TMT, , Polo, Engladkanin, Engladkanin, UNGEN, Niceboll, Ung, Upsala.drug ?? Engladkanin ??, EnGladKanin, EnGladKanin , EngladKanin, EngladKanin | Offline |,	-
19	-	-	-	-	-	-	ZFG2FD	Abo Antar	-
20	-	-	-	-	-	-	8LWMLT	El chapo, El carnal, Linköpol, , Carl Adamsson	-
21	-	-	-	-	-	-	E0LNIS	Notfrom63, Silver, Chino Cádiz, blow	-
22	-	-	-	-	-	-	EIFB7S	???, hssuppsala , , REKKK, No Nickname, , ,	-
23	-	-	-	-	-	-	LLH9WQ	Skywalker	-
24	-	-	-	-	-	-	EP2NPO	Burek, autojappare, Autojappare, Autojappare, Autojappare	-
25	-	-	-	-	-	-	POJC8B	Sakura, Bagis	-
26	-	-	-	-	-	-	2YBC7R	Kaninen, Luckyluciano, Lucky luciano	-
27	-	-	-	-	-	-	99JEEN	Power	-
28	-	-	-	-	-	-	N7V6IA	Askar-47, Lol, 111	-

29	-	-	-	-	-	-	37LH43	Gatan, Mittnamnärpontus, Christer	-
30	-	-	-	-	-	-	3B7G45	, , No Nickname, Bugs Bunny	-
31	-	-	-	-	-	-	I9JVRE	AvonBarksdale, , Avon Barksdale	-
32	-	-	-	-	-	-	69HULM	Gino	-
33	-	-	-	-	-	-	EFXDP0	Key, Karin, Ullrika, DECLAN, ,	-
34	-	-	-	-	-	-	1EC5D8	Protecc - Dave - Topguard (1EC5D8), GS - Topguard | Sweden - Stockholm (1EC5D8), GS - Top Guard | Sweden - Stockholm (1EC5D8), SKY????GhostTelefoner inne!, GS - Cryptex | Sweden - Stockholm (1EC5D8), SKY????Buggdetektorer inne, SKY????Helsingfors also now!, SKY????Password, never PIN!, SKY????No1 System!, Topguard - Dani, SKYSESKY&Ghost Telefoner!, SKYSEFIESIphone/Pixel/BB, SKYSEFIESCOGPS inne!, SKYSEESGhostTelefoner inne!, Top Guard | Sweden - Stockholm, SKYSE3+3 SKY, SKYSEESGhost inne!, SKYSEESGhost finns inne!, SKYSEESBuggdetektorer inne, SKYSEESPixel 2/3 inne!, SKYSEESGPS sändare inne!, SKYSEESSKY 2X Promotion!, SKYSEESIphone 7 på alla sky!, SKYSEESGhostTelefoner inne, SKYSEESGhost på S10e inne!, SKYSEESGhost Inne., SKYSEESKrypterade MacBooks,	-
35	-	-	-	-	-	-	16029L	Saitama, Brutus	-
36	-	-	-	-	-	-	IXOBFO	Money making G, All-in, Allin, Busy	-

Polisen

Tjänsteanteckning

Poliser lyssnade på ljudfiler

Signerad av

Signerad datum

Enhet	Diarienr
Region Mitt, Grova brott 2 PO Uppsala	5000-K919695-20

Uppgiftslämnare	Datum	Tid
Forsberg, Stefan	2023-03-28	16:37

Beslag verkställt	Material för analys
Nej	Nej

Mottaget	Mottaget datum	Tid

Sätt på vilket uppgift lämnats

Upprättad av
Stefan Forsberg

Involverade personer	Personnummer/Orgnr	Roll
Faraghi Gilliland, Philip		Berörd person

Uppgiften avser
Poliser lyssnade på ljudfiler

Uppgift

Kontakt togs med Pa Elin Lannemo med anledning av att kollegor (Erik Krantz och Filip Lundberg) lyssnat på ljudfiler.

Lannemo berättade att själva lyssningen utfördes med dator och högtalare.
De fick ingen info alls innan de (separat) lyssnade på ljudfilerna förutom att det var material från Sky chattar.
De visste inte vilka som var misstänkta i ärendet.
Anledningen till att de kallades var att de har jobbat många år i yttre tjänst, bl a som yttre befäl och har god personkännedom.

Polisen

Tjänsteanteckning

Poliser lyssnade på ljudfiler

Signerad av

Signerad datum

Enhet	Diarienr
Region Mitt, Grova brott 2 PO Uppsala	5000-K919695-20

Uppgiftslämnare	Datum	Tid
Forsberg, Stefan	2023-03-28	12:19

Beslag verkställt	Material för analys
Nej	Nej

Mottaget	Mottaget datum	Tid

Sätt på vilket uppgift lämnats

Upprättad av
Stefan Forsberg

Involverade personer	Personnummer/Orgnr	Roll
Faraghi Gilliland, Philip		Berörd person

Uppgiften avser
Ljudfiler

Uppgift

Kontakt togs med insp Björn Berglund 230328 med anledning av hur lyssning av ljudfiler med Sky pin Q0ZLFZ hade utförts.

Berglund berättade att han tog kontakt med sin kollega Stefan Siesing och bad honom komma till Berglunds kontor för att lyssna på några ljudfiler för att ev identifiera rösten på dem. Han minns inte om de pratade om att det var Sky material som ljudfilerna kom från men i övrigt delgavs ingen information om vad det gällde eller vem som kunde tänkas prata på ljudfilen. Siesing fick inte veta något om vem eller vilka som var misstänkta. Han delgavs att det inte var säkert att det var samma person som pratade på alla ljudfiler.

Anledningen till att just Siesing valdes ut för uppgiften var att Berglund visste att han hade haft mycket kontakt med Gilliland i tjänsten och skulle kunna känna igen rösten.

Polisen

PM

Identifiering, ljudmeddelanden SkyECC ID Q0ZLFZ

Signerad av

Signerad datum

Enhet	Diarienr
Region Mitt, BF-IGV 11 LPO Gästrikland	5000-K919695-20

Uppgiftslämnare	Datum	Tid
Krantz, Erik	2022-02-23	09:27

Beslag verkställt	Material för analys
Nej	Nej

Mottaget	Mottaget datum	Tid

Sätt på vilket uppgift lämnats

Upprättad av
Erik Krantz

Uppgiften avser
Identifiering av person på ljudmeddelanden gällande SkyECC ID Q0ZLFZ.

Uppgift
Identifiering av person på ljudmeddelanden gällande SkyECC ID Q0ZLFZ.

Undertecknad har lyssnat igenom totalt 16 st ljudmeddelanden från SkyECC ID Q0ZLFZ för att identifiera vem det är som pratar.
Materialet som lyssnats igenom redovisas på en CD-skiva som bifogas ärendet.
Undertecknad gör bedömningen att rösten i dessa totalt 16 st ljudmeddelanden tillhör Philip Gilliland 19970326-8194.

Undertecknad har under en period på ca 10 år som polis träffat Philip väldigt många gånger, ibland dagligen, och haft väldigt många konversationer med honom ansikte mot ansikte. När jag hör rösten i ljudmeddelandena så ser jag omedelbart Philip framför mig. Jag känner igen tonläget på rösten, hans "dialekt" och sättet han i stort uttrycker sig på.

Jag känner mig helt trygg med att personen som hörs på ljudmeddelandena är Philip Gilliland.

//Kom E. Krantz RIL PO Gävleborg.

Polisen

PM

PM gällande ljudfiler och identifiering

Signerad av

Signerad datum

Enhet	Diarienr
Region Mitt, BF-IGV 11 LPO Uppsala/Knivsta	5000-K919695-20

Uppgiftslämnare	Datum	Tid
Siesing, Stefan	2022-02-23	16:26

Beslag verkställt	Material för analys
Nej	Nej

Mottaget	Mottaget datum	Tid

Sätt på vilket uppgift lämnats

Upprättad av
Stefan Siesing

Uppgiften avser
PM avser att jag blev ombedd att lyssna på ljudfiler och identifiering av personen på ljudfilerna.

Uppgift
Identifiering av person på ljudmeddelanden gällande SkyECC ID Q0ZLFZ.

Undertecknad har lyssnat igenom totalt 16 st ljudmeddelanden från SkyECC ID Q0ZLFZ för att identifiera vem det är som pratar.
Undertecknad gör bedömningen att rösten i 15 st av tot 16 st ljudmeddelanden tillhör Philip Gilliland. Materialet som lyssnats igenom redovisas på en CD-skiva som bifogas ärendet.

Bedömningen baseras på undertecknads samtal med Philip. Undertecknad har vid flertal tillfällen stoppat och kontrollerat Philip i olika sammanhang, exempelvis vid fordonsstopp och vid tillfällen där Philip har frihetsberövats. Fordonsstoppen och frihetsberövandena har varit i Uppsala. Dessa sammanhang har varit under de senaste 3 åren.

När undertecknad lyssnade igenom ljudfilerna nr 2-16 så bedömde jag direkt att detta är Philip som pratar. Philip har en viss Gävle-dialekt och eftersom jag själv kommer från Gävleborg, så känner jag igen dialekten.
Rösten i den första ljudfilen kan undertecknad inte bedöma vem den tillhör.

Poliskommissarie
Stefan Siesing

Polisen

PM

Signerad av

Signerad datum

Enhet
Region Mitt, BF-IGV 5 LPO Gästrikland

Diarienr
5000-K919695-20

Uppgiftslämnare	Datum	Tid
Lundberg, Filip	2022-03-10	03:17

Beslag verkställt	Material för analys
Nej	Nej

Mottaget	Mottaget datum	Tid

Sätt på vilket uppgift lämnats

Upprättad av
Filip Lundberg

Uppgiften avser
Identifiering av misstänkt.

Uppgift
Identifiering av person på ljudmeddelanden gällande SkyECC ID Q0ZLFZ.

Undertecknad har lyssnat igenom totalt 16st ljudmeddelanden från SkyECC ID Q0ZLFZ för att identifiera vem det är som pratar.
Materialet som lyssnats igenom redovisas på en CD skiva som bifogas ärendet.
Undertecknad gör bedömningen att rösten i dessa totalt 16 st ljudmeddelanden tillhör Philip Gilliland.
Bedömningen är gjord utifrån mina många möten med Gilliland över ca 7 års tjänstgöring som Polis i Gästrikland. Gilliland har under denna tid varit ett återkommande inslag i Gästriklands undre värld och jag har träffat och pratat med Gilliland otaliga gånger, i perioder mer eller mindre dagligen. Jag understryker att det råder för mig ingen som helst tvekan om att personen som hörs på ljudmeddelandena är Philip Gilliland.

I tjänsten.

Pinsp Filip Lundberg.

User X4XMNT

Identifier :
CXfIeOiImal0FK8cHY9q0Cv0eG/Ca10NbMCkklR9vfw=
User identifier :
X4XMNT
Name (4) :
CatchMeIfYouCan
CatchMeIfYouCan // OZ Bandit
Turken
biji konpanjon
First exchanged message :
2020-06-18T19:53:38.872
Last exchanged message :
2021-03-07T00:18:29.111
Number of exchanged messages :
243591
First send message :
2020-06-18T21:48:50.32
Last send message :
2021-03-07T00:18:29.111
Number of send messages :
126740
First received message :
2020-06-18T19:53:38.872
Last received message :
2021-03-07T00:16:39.939
Number of received messages :
116851
Reciprocity :
0.5202983689873599
Label :
X4XMNT (biji konpanjon, CatchMeIfYouCan)
Device (2) :
1:
kind:
type:
deviceIdentifier: 35967809633474
language:
imei: { "iMEINumberString": "35967809633474", "iMEINumberStringCheck":
"359678096334743" }
2:
kind: Mobile Phone
type:
deviceIdentifier: X4XMNT
language:
Group memberships (89) :
1:
environmentIdentifier: MPS62M:23
name:
2:
environmentIdentifier: Q0ZLFZ:1

name:
3:
environmentIdentifier: 7SQHIN:8
name:
4:
environmentIdentifier: 7SQHIN:6
name:
5:
environmentIdentifier: MPS62M:15
name:
6:
environmentIdentifier: EFXDP0:3
name: ["Keys"]
7:
environmentIdentifier: NXHBQA:2
name: ["Gruppen"]
8:
environmentIdentifier: UQ7CV9:3
name:
9:
environmentIdentifier: 480E49:15
name:
10:
environmentIdentifier: EFXDP0:2
name:
11:
environmentIdentifier: EFXDP0:1
name:
12:
environmentIdentifier: MPS62M:6
name:
13:
environmentIdentifier: MPS62M:3
name:
14:
environmentIdentifier: DA45D2:152
name:
15:
environmentIdentifier: X4XMNT:8
name:
16:
environmentIdentifier: 7SQHIN:1
name:
17:
environmentIdentifier: DDE975:47
name:
18:
environmentIdentifier: WOTOTS:3
name:
19:
environmentIdentifier: DDE975:35
name: ["gbg"]

20:
environmentIdentifier: 1FY339:17
name: ["M-case"]
21:
environmentIdentifier: Q0ZLFZ:3
name:
22:
environmentIdentifier: NJ9P0K:4
name:
23:
environmentIdentifier: DDE975:34
name: ["120 glada"]
24:
environmentIdentifier: WOTOTS:9
name:
25:
environmentIdentifier: UV42SM:1
name:
26:
environmentIdentifier: 69HULM:6
name:
27:
environmentIdentifier: X4XMNT:11
name:
28:
environmentIdentifier: WOTOTS:13
name:
29:
environmentIdentifier: X4XMNT:25
name:
30:
environmentIdentifier: Q0ZLFZ:4
name:
31:
environmentIdentifier: Q0ZLFZ:5
name:
32:
environmentIdentifier: MPS62M:35
name:
33:
environmentIdentifier: Q0ZLFZ:6
name:
34:
environmentIdentifier: UETIRD:39
name:
35:
environmentIdentifier: WOTOTS:12
name:
36:
environmentIdentifier: Q0ZLFZ:9
name:
37:

environmentIdentifier: WOTOTS:17
name:
38:
environmentIdentifier: X4XMNT:27
name: ["F?RJAN H?KAN"]
39:
environmentIdentifier: TRF1BG:15
name:
40:
environmentIdentifier: DZ1JB8:5
name:
41:
environmentIdentifier: Q0ZLFZ:11
name:
42:
environmentIdentifier: 3B7G45:14
name:
43:
environmentIdentifier: X4XMNT:29
name:
44:
environmentIdentifier: VJKTQX:13
name:
45:
environmentIdentifier: X4XMNT:50
name:
46:
environmentIdentifier: VJKTQX:21
name:
47:
environmentIdentifier: VJKTQX:33
name:
48:
environmentIdentifier: 8GEVNG:26
name:
49:
environmentIdentifier: 2CV0VD:10
name:
50:
environmentIdentifier: 2DAEIJ:5
name:
51:
environmentIdentifier: POJC8B:13
name:
52:
environmentIdentifier: WOTOTS:24
name:
53:
environmentIdentifier: 2DAEIJ:6
name:
54:
environmentIdentifier: X4XMNT:56

name: ["bilen"]
55:
environmentIdentifier: X4XMNT:57
name: ["araba"]
56:
environmentIdentifier: VJKTQX:210205121736
name: ["Upppppppp"]
57:
environmentIdentifier: X4XMNT:59
name:
58:
environmentIdentifier: DDE975:210206143368
name:
59:
environmentIdentifier: VJKTQX:19
name:
60:
environmentIdentifier: X4XMNT:41
name:
61:
environmentIdentifier: 8GEVNG:210208182633
name:
62:
environmentIdentifier: 5TARMX:210209204241
name:
63:
environmentIdentifier: PBJEJH:21021013276
name:
64:
environmentIdentifier: WOTOTS:210210221933
name:
65:
environmentIdentifier: X4XMNT:210210225265
name: ["Flg", "F?lg"]
66:
environmentIdentifier: WOTOTS:210211014134
name:
67:
environmentIdentifier: X4XMNT:210212160467
name:
68:
environmentIdentifier: 2CV0VD:210213124222
name:
69:
environmentIdentifier: X4XMNT:31
name:
70:
environmentIdentifier: 8GEVNG:24
name:
71:
environmentIdentifier: VJKTQX:26
name: ["Retur Mm"]

72:
environmentIdentifier: X4XMNT:43
name:
73:
environmentIdentifier: X4XMNT:47
name:
74:
environmentIdentifier: VJKTQX:27
name:
75:
environmentIdentifier: Q2OQ8Z:4
name:
76:
environmentIdentifier: VJKTQX:15
name:
77:
environmentIdentifier: X4XMNT:48
name:
78:
environmentIdentifier: X4XMNT:40
name:
79:
environmentIdentifier: VJKTQX:20
name:
80:
environmentIdentifier: DDE975:48
name:
81:
environmentIdentifier: VJKTQX:16
name:
82:
environmentIdentifier: PBJEJH:21021421449
name:
83:
environmentIdentifier: 8GEVNG:210216152734
name:
84:
environmentIdentifier: 2DAEIJ:210216210318
name:
85:
environmentIdentifier: 8GEVNG:210217003335
name:
86:
environmentIdentifier: PBJEJH:210217132713
name: ["Cashdropp"]
87:
environmentIdentifier: WOTOTS:210219202838
name:
88:
environmentIdentifier: 2DAEIJ:210221152120
name:
89:

environmentIdentifier: VJKTQX:210222122346
name:
Iccid (1) :
1:
iCCIDNumberString: 89011703278369798544
identifier: oIpfqc9zUHwwoDgIfjI8/HHNyDtHTLtEuIG5te1i15g=
label: 89011703278369798544
identities: { "1": { "userIdentifier": "X4XMNT" } }
Reseller (4) :
userIdentifier:
1EC5D8
identifier:
SBRbuiXmfdh5QJPysAqkI02mtD+lVGXEBAn5/wI8tYM=
label:
1EC5D8 (def, GS - Cryptex | Sweden - Stockholm (1EC5D8))
name:
Tac device info (1) :
1:
kind: Smartphone
brand: Google
type: G020F
deviceIdentifier: 35967809633474
operatingSystem: Android
allocationDate: 11-Jun-2018
imei: { "iMEINumberString": "35967809633474", "iMEINumberStringCheck":
"359678096334743" }
Network group (65) :
1:
userIdentifier: RCR9YR
identifier: ZTTtEvx70Ux2QSB4xlfUMYUP4LaI02JT9+fiJwT+iv4=
2:
userIdentifier: X4XMNT
identifier: CXfIeOiImal0FK8cHY9q0Cv0eG/Ca10NbMCkklR9vfw=
3:
userIdentifier: YW60TC
identifier: lC7Av3fGX9Nl2fr05vao2sqqPrOM9IjHRZTzxl+8LTg=
4:
userIdentifier: VMB4BR
identifier: ZO5joeglcC+fA+BZemnm8XO27A5PJNrgtie6W4pAnwY=
5:
userIdentifier: POJC8B
identifier: 3edlWMyh7x2tDwFrCmty1gDZyQd7mo/ptXlM/iYhcnU=
6:
userIdentifier: 2CV0VD
identifier: XOLMP4USI5BxzZ50rFfGyC9pkRHnd6trVtY5NNSaFL0=
7:
userIdentifier: 2DAEIJ
identifier: mnDFrAdH238Is50/m7e2Uawb3wIPY9r6aVwRAbvS4Ps=
8:
userIdentifier: IXOBFO
identifier: z372i7DloI/3zbrqo9NNNzSLRAAKyYz8dxFzbN+pa1s=
9:

userIdentifier: I9JVRE
identifier: N7oIzIH4JVUIIRFIqaw6R2GHG7XOItx8Vloa1bZzRUw=
10:
userIdentifier: 4VTBHI
identifier: hsXNk2NZusQKEyom/AsxVliKjXuAur3cSy1DQkeaSpQ=
11:
userIdentifier: RSY2H7
identifier: +gv5m7pN2m8IzjtrL61eS5XKMw3jSeLXxfzDB++JOoY=
12:
userIdentifier: U4ZCYU
identifier: gtTS8wrCE1t5if6ISi1Gx/zDMu1UM+d0KxBdWFZeWDs=
13:
userIdentifier: T8SWR6
identifier: VOYJZTUWFQccq24Cq+97cMNbmD9qstvvEIxv+8nmpgQ=
14:
userIdentifier: LLH9WQ
identifier: aywDWD6zGbLCBJ9CZaamu2rH4nSWigQWABVOxu5tRVA=
15:
userIdentifier: Q0ZLFZ
identifier: QOmVoQLp67nlncoPMQajOIUTNzt0piZ6b0QJaH/WBdI=
16:
userIdentifier: VJKTQX
identifier: uY4Ia+5fF/N0Xy2GD6fDSuVkflj93EysIAMNibfb5Ws=
17:
userIdentifier: 528BAU
identifier: 70M7qjUZoC+MnHcqSWzodXM4bogt3+VlNu/IEBHCwDg=
18:
userIdentifier: PBJEJH
identifier: aG2tEWoMa2KefKDZsxncxTeKLAB72KThvOlbNsmD71o=
19:
userIdentifier: WOTOTS
identifier: IZISRq7VSOy7/9gTwkFc0zhImtdOOZ8XR9Pc8IP82iQ=
20:
userIdentifier: 8GEVNG
identifier: k2SIVCY5OkyUj+SMMk7kzWfY7NSqn04TvIAgicD1So0=
21:
userIdentifier: HA8C45
identifier: tC1+LKPoM8k6AD152UtKaubnQXvhlmnsM6Ax3TRrDCs=
22:
userIdentifier: C09UMM
identifier: UI+Wk2eVcBfqmToA74X+S9AGlBtz5SrvzEK3Fx/8vss=
23:
userIdentifier: DHQYRH
identifier: gzBpXM9YOz8KVsNxXRCEk6MM6JeD4yvJ0swK5JJSrHY=
24:
userIdentifier: ZI7GLQ
identifier: Ifv9CEwfRxJL+AeKAWvcQEjEJwSK+evHHMdtja4ZPts=
25:
userIdentifier: 69HULM
identifier: yDTDZymAEBhsQ7KJdlUOet8l27oVABDhAtNvdVRV3nw=
26:
userIdentifier: Q2OQ8Z

identifier: NnUw3pjgWINfzDuPHN21/1Dgc/RA65SRENdSEcDf80A=
27:
userIdentifier: 480E49
identifier: vG7zc0+y0/QolQrw+5kKSUz9x8lqwT/VtAlqZpw4ZyU=
28:
userIdentifier: 7SQHIN
identifier: GaNO9J0c2/6alI5AOu73SzaFdHsnKKbZ7tpqA48RRuY=
29:
userIdentifier: MPS62M
identifier: kahDRUsrv++dVwiF1ewrFAPOmWXKKftAIvV/cqll2Oc=
30:
userIdentifier: NJ9P0K
identifier: ZjfmRkvpvVn3gT+tWxfGyA+9tQQWUiEEuVc9X6Cz+ec=
31:
userIdentifier: DDE975
identifier: Try5Z1wZGuzrtFrcAi6tMjYIuNqT3iu4WIx3Ytc/boc=
32:
userIdentifier: NXHBQA
identifier: 9YbsXLHtMQCEOotCM5+3dz0WqaokdYq3bdYqgA88wqE=
33:
userIdentifier: 308KAG
identifier: vcJHAcSw7kqqcFcx84BfVJ93lsTmZKT8u9mHfZoPjZg=
34:
userIdentifier: 9FDKCA
identifier: H4T+fVktotDIP9YNKnT2aNDxg5+OA5siwKLvERPrNqk=
35:
userIdentifier: UQ7CV9
identifier: HgTPzk4qS3WNV0yRCj9C1vSimNVmQVDcCl03Y8y5/4g=
36:
userIdentifier: DA45D2
identifier: ZiHEmim0S9nvWw9PSvQSs3gr59qC5vYF3q2pqbQ5FfE=
37:
userIdentifier: UETIRD
identifier: +pJLXqc8dWrINFnRVliyCeV86spw+nn60bVTTIm8BoY=
38:
userIdentifier: 1FY339
identifier: jil3xhzNraqEhVEejYIRpSASIvqxE+YChMzIEQdZHyA=
39:
userIdentifier: GSV373
identifier: V+JIbVXNCIMYZTMATLvR2zWyvY3r/oiQAH2AVz0rYb8=
40:
userIdentifier: DZ1JB8
identifier: t3ImyJlerA0jj5yEKC6DvsvD++ne4JmAE7aN9Ke5lLQ=
41:
userIdentifier: UDP32F
identifier: bxPOJDq0g4LDxDQw6P1mQgqv0Lk5AeUXbAu7Fr8PR0c=
42:
userIdentifier: EFXDP0
identifier: QRsR2oLjcB6uEXi5Qd49W8OTT+zPa/23JOCHpt+X6Oc=
43:
userIdentifier: 3L3BTK
identifier: suXNXyEBz7tZ3wzxtqhWAaPaZE1ACGcSHTEKxrF9QQA=

44:
userIdentifier: S7TJSV
identifier: iyPMytn7X9MXN54etFst43uWtPSQ18jAhx5ocpS2J6I=
45:
userIdentifier: EP2NPO
identifier: p2EjQdyQ781J8mAGdX8knvt/DF/O4ioz2d8+xTeVXis=
46:
userIdentifier: 48L0MU
identifier: LeFOxi5hSCX3QuaCdV6gfB2cbNU9pZurcJgDwwY/NMo=
47:
userIdentifier: D9KXGP
identifier: BvZqlps/YygTkucxrEttwtizO4/3jVZ3neI2TAVuRks=
48:
userIdentifier: S8HC1G
identifier: 02726sMpkDBO2KhPlD5XGaNG24CkjDi2ZoJyeqiHAo8=
49:
userIdentifier: TRF1BG
identifier: 1lR4ekIJSHRGxQE25RtNxdJWyedttNvcpzCIbt8aRP0=
50:
userIdentifier: NRHX4E
identifier: CWuedzrGojExDrNOcoqV3FH+LQAgqGmf772VUIiD/DA=
51:
userIdentifier: A4DTLS
identifier: 36PNveAQnCctA/FJ3uYTvwvvi7Orc1MMP11KUDtkNj8=
52:
userIdentifier: UV42SM
identifier: 1f/tBxqT30+KmG2+HhzF66bR7GlCNXTcV/RLgYOfdCI=
53:
userIdentifier: EIFB7S
identifier: 1JDXlKwaQcOM5IyGadPMD1fn1Jg9lDLsV8uZU8ol/IA=
54:
userIdentifier: W02MK4
identifier: SRdUWKIPKarTH3BHri9+5dT5KpdWskbdc65MPiz53F4=
55:
userIdentifier: I199XF
identifier: rLXtNqKgqacQLk9Hf3pYWGo8/rVpuQqmX/PdoUENaaU=
56:
userIdentifier: 3B7G45
identifier: uiLnoGrhL+4OXCk/BVBYUbKYxIbehTpWlwpmcv7A7Lg=
57:
userIdentifier: XHGHQ7
identifier: LIcK4PQeINJCfo8QiTzScZMJMT5Er2INz5KGFt1sH30=
58:
userIdentifier: GIZYV2
identifier: 9RPbeAA2pLhgfjSlKWphSONM+2GqNWt8SEZxA/Ag1p0=
59:
userIdentifier: E0LNIS
identifier: 0AqN5Cn7N1abK0zz5lA24rhTArMnt6v1z2C2gg0v2vY=
60:
userIdentifier: H79HNF
identifier: NI3/h7MedsiJqwnpO7+bo4aaNsawLyZ7RXapkzdpoT4=
61:

userIdentifier: JS8QKI
identifier: 1BMvujqKGWcr4wAn8Njs1NJknqHAQO58oNbdjcdY3No=
62:
userIdentifier: 5TARMX
identifier: prN3hciiIl5lTlkmm+Co4FxXiYrw/azHsYNxyUNOZGQ=
63:
userIdentifier: 29W8CY
identifier: GB42dP+APBPCRqMOal2D6zSAs9eGqhGHrsd5D1/u6Bo=
64:
userIdentifier: 6M2GSM
identifier: IH+rPz7xI7idgXhRZ9RWQE+C1FqIHSn8Y3lBwktnd8I=
65:
userIdentifier: LYVDZT
identifier: vfL73BaGXOTAuhrpZ5M21Yv09wYXUz6bnl2FOCv2I1U=
Network dm (91) :
1:
userIdentifier: O44KEZ
identifier: wP8W/AQEdMhKOar/Vrih8zdp+gnW1SVo66VxkVyUOKM=
2:
userIdentifier: X4XMNT
identifier: CXfIeOiImal0FK8cHY9q0Cv0eG/Ca10NbMCkklR9vfw=
3:
userIdentifier: RCR9YR
identifier: ZTTtEvx70Ux2QSB4xlfUMYUP4LaI02JT9+fiJwT+iv4=
4:
userIdentifier: YW60TC
identifier: lC7Av3fGX9Nl2fr05vao2sqqPrOM9IjHRZTzxl+8LTg=
5:
userIdentifier: VMB4BR
identifier: ZO5joeglcC+fA+BZemnm8XO27A5PJNrgtie6W4pAnwY=
6:
userIdentifier: POJC8B
identifier: 3edlWMyh7x2tDwFrCmty1gDZyQd7mo/ptXlM/iYhcnU=
7:
userIdentifier: 2CV0VD
identifier: XOLMP4USI5BxzZ50rFfGyC9pkRHnd6trVtY5NNSaFL0=
8:
userIdentifier: 1G9HYQ
identifier: SIC24njHHtdeD4PvuZ14HFN4cBryivgxLm/IuJWgQ24=
9:
userIdentifier: 2DAEIJ
identifier: mnDFrAdH238Is50/m7e2Uawb3wIPY9r6aVwRAbvS4Ps=
10:
userIdentifier: IXOBFO
identifier: z372i7DloI/3zbrqo9NNNzSLRAAKyYz8dxFzbN+pa1s=
11:
userIdentifier: I9JVRE
identifier: N7oIzIH4JVUIIRFIqaw6R2GHG7XOItx8Vloa1bZzRUw=
12:
userIdentifier: 4VTBHI
identifier: hsXNk2NZusQKEyom/AsxVliKjXuAur3cSy1DQkeaSpQ=
13:

userIdentifier: RSY2H7
identifier: +gv5m7pN2m8IzjtrL61eS5XKMw3jSeLXxfzDB++JOoY=
14:
userIdentifier: T8SWR6
identifier: VOYJZTUWFQccq24Cq+97cMNbmD9qstvvEIxv+8nmpgQ=
15:
userIdentifier: 4VEGWP
identifier: bMFROWXceScTKEbuMhG7vV0+dTm+GH45ioytNc/Gd7Y=
16:
userIdentifier: LLH9WQ
identifier: aywDWD6zGbLCBJ9CZaamu2rH4nSWigQWABVOxu5tRVA=
17:
userIdentifier: Q0ZLFZ
identifier: QOmVoQLp67nlncoPMQajOIUTNzt0piZ6b0QJaH/WBdI=
18:
userIdentifier: XX160A
identifier: VcAZvUHf5A94offcomPde0UuYr9iRDkpcPvbxHVlRyc=
19:
userIdentifier: VJKTQX
identifier: uY4Ia+5fF/N0Xy2GD6fDSuVkflj93EysIAMNibfb5Ws=
20:
userIdentifier: 528BAU
identifier: 70M7qjUZoC+MnHcqSWzodXM4bogt3+VlNu/IEBHCwDg=
21:
userIdentifier: KFLMDC
identifier: ajtReu/sCUeq5rZqEhAcScUEgz0mhPSJvwT5wRPZ6s0=
22:
userIdentifier: L6BZN9
identifier: 9buwByUcHe+NNy0JnsT8WoUQmgAOn/1m5tUv2boG+ao=
23:
userIdentifier: PBJEJH
identifier: aG2tEWoMa2KefKDZsxncxTeKLAB72KThvOlbNsmD71o=
24:
userIdentifier: AYKXUW
identifier: A31ivs6fIf9i5V+tEPkaHV8pa5uKF9o3C3Q4TaYvXvo=
25:
userIdentifier: LHYH0Y
identifier: Gx7Xm9JlykBP5cT9J39Cl+BtcVUdevTeTCzk+A8/D3o=
26:
userIdentifier: XKMSH2
identifier: g0q9Qrc7cK6frP2itCg2iwURQx2pe0llkY502MwSz70=
27:
userIdentifier: WOTOTS
identifier: IZISRq7VSOy7/9gTwkFc0zhImtdOOZ8XR9Pc8IP82iQ=
28:
userIdentifier: 8GEVNG
identifier: k2SIVCY5OkyUj+SMMk7kzWfY7NSqn04TvIAgicD1So0=
29:
userIdentifier: E33953
identifier: gQnm0eYWaUP/CXjVTSZ/vr3pbpeMg9PTrPA6ovuZXlI=
30:
userIdentifier: C09UMM

identifier: UI+Wk2eVcBfqmToA74X+S9AGlBtz5SrvzEK3Fx/8vss=
31:
userIdentifier: XHJB0F
identifier: WFUZFHcbfJONewiz9VDgS5IFnTV0lMzumAoIYrt98D0=
32:
userIdentifier: ZI7GLQ
identifier: Ifv9CEwfRxJL+AeKAWvcQEjEJwSK+evHHMdtja4ZPts=
33:
userIdentifier: 69HULM
identifier: yDTDZymAEBhsQ7KJdlUOet8l27oVABDhAtNvdVRV3nw=
34:
userIdentifier: 16029L
identifier: ftETQMe5NYWTqk+Smrd+/8IcpV64QikKHREjF6cMNdE=
35:
userIdentifier: Q2OQ8Z
identifier: NnUw3pjgWINfzDuPHN21/1Dgc/RA65SRENdSEcDf80A=
36:
userIdentifier: 480E49
identifier: vG7zc0+y0/QolQrw+5kKSUz9x8lqwT/VtAlqZpw4ZyU=
37:
userIdentifier: 7SQHIN
identifier: GaNO9J0c2/6alI5AOu73SzaFdHsnKKbZ7tpqA48RRuY=
38:
userIdentifier: LE3H1I
identifier: v+eRf9Ian7N36/SbyKDkIukpztrWZn4GikxlXv+je7k=
39:
userIdentifier: MPS62M
identifier: kahDRUsrv++dVwiF1ewrFAPOmWXKKftAIvV/cqll2Oc=
40:
userIdentifier: NJ9P0K
identifier: ZjfmRkvpvVn3gT+tWxfGyA+9tQQWUiEEuVc9X6Cz+ec=
41:
userIdentifier: DDE975
identifier: Try5Z1wZGuzrtFrcAi6tMjYIuNqT3iu4WIx3Ytc/boc=
42:
userIdentifier: NXHBQA
identifier: 9YbsXLHtMQCEOotCM5+3dz0WqaokdYq3bdYqgA88wqE=
43:
userIdentifier: 9FDKCA
identifier: H4T+fVktotDIP9YNKnT2aNDxg5+OA5siwKLvERPrNqk=
44:
userIdentifier: 808384
identifier: rcbNRbBzZnVCJpeHNUqM84G5G/nM+Hr6UhXEi19nBfM=
45:
userIdentifier: UQ7CV9
identifier: HgTPzk4qS3WNV0yRCj9C1vSimNVmQVDcCl03Y8y5/4g=
46:
userIdentifier: 1EC5D8
identifier: SBRbuiXmfdh5QJPysAqkI02mtD+lVGXEBAn5/wI8tYM=
47:
userIdentifier: EB680A
identifier: h5rh188yHWjptfWC3RAhYxOGYFcz3YqAKynXj2+ynus=

48:
userIdentifier: UETIRD
identifier: +pJLXqc8dWrINFnRVliyCeV86spw+nn60bVTTIm8BoY=
49:
userIdentifier: 1FY339
identifier: jil3xhzNraqEhVEejYIRpSASIvqxE+YChMzIEQdZHyA=
50:
userIdentifier: 11HE32
identifier: nK0F88cfYRiGTk9N2gUQbhy3uY3oFcIaocVWepMwESU=
51:
userIdentifier: DZ1JB8
identifier: t3ImyJlerA0jj5yEKC6DvsvD++ne4JmAE7aN9Ke5lLQ=
52:
userIdentifier: TF4MMM
identifier: VHg/km86ckDFma4WOrY6wltFZSVwhQGxyUL2HlfsJfg=
53:
userIdentifier: 83FDQC
identifier: L5LhX+MfupPqQfYuoXMkhTDyBQJhMh4qYnSAGxxwDPQ=
54:
userIdentifier: IBSHS3
identifier: YKwMyplTevZMY6HBqX+xhUnsllxlrGoKX59oXcKiMuc=
55:
userIdentifier: EFXDP0
identifier: QRsR2oLjcB6uEXi5Qd49W8OTT+zPa/23JOCHpt+X6Oc=
56:
userIdentifier: 3L3BTK
identifier: suXNXyEBz7tZ3wzxtqhWAaPaZE1ACGcSHTEKxrF9QQA=
57:
userIdentifier: 8LWMLT
identifier: Z7wQaH0QYw4BaSFPwMLu1mrIuVjEsVeGWnukWvGqZhU=
58:
userIdentifier: S7TJSV
identifier: iyPMytn7X9MXN54etFst43uWtPSQ18jAhx5ocpS2J6I=
59:
userIdentifier: EP2NPO
identifier: p2EjQdyQ781J8mAGdX8knvt/DF/O4ioz2d8+xTeVXis=
60:
userIdentifier: S8HC1G
identifier: 02726sMpkDBO2KhPlD5XGaNG24CkjDi2ZoJyeqiHAo8=
61:
userIdentifier: JETLY9
identifier: l8MM/vZQruppHeFLzrd4/a8a0mLR6rpyWb/YTOQDD9E=
62:
userIdentifier: 38AFBC
identifier: XPI+G4v4miLOEg9jEwTIbtA4QFtcRJ/nFaCUKShnYJA=
63:
userIdentifier: AD1JIZ
identifier: ReATApXaZlUP6X5dYRQMKa/hzk4T/4Cwa6hlHXweP1k=
64:
userIdentifier: TRF1BG
identifier: 1lR4ekIJSHRGxQE25RtNxdJWyedttNvcpzCIbt8aRP0=
65:

userIdentifier: PWYVGG
identifier: lh3e+7elkpRkRTPMeC6lmLQiid7aYDXLIKKVpjDqmlU=
66:
userIdentifier: 9TUFA2
identifier: wySHI0ri122a2d1iu8BwUjQT6DeTPpipIUrLot7dL6w=
67:
userIdentifier: SUPPORT
identifier: ++qIgOZn5V85DzHvu3fhBBRi9mEK3boRh5GbEq/MVJc=
68:
userIdentifier: E5PL6K
identifier: pjXwXoUS0Ab24Q9Z9/BHJelMJBzRZrKRZQucJKe8S90=
69:
userIdentifier: GC5CZS
identifier: sH2qUOzfBlsl34XwRdvcdlX4L6XVKh/91lqVVk/xdM0=
70:
userIdentifier: NKN30F
identifier: nvu1AJuv6M0/8htNEWO9kwgjaVjRdPF4GoTU1tluuEA=
71:
userIdentifier: XAZMRI
identifier: KzcsOuDTFQ/VsSUplNINEm05w8M3sFa50ia/it3/+p4=
72:
userIdentifier: VDBJM9
identifier: HGjcik7661tmwEEKcNhvDjuLdBdmV6fJfZOvmoNJ97g=
73:
userIdentifier: UV42SM
identifier: 1f/tBxqT30+KmG2+HhzF66bR7GlCNXTcV/RLgYOfdCI=
74:
userIdentifier: LOIX6R
identifier: Hk3Fw4mtgK59VULkbQHDjK0T7/vyYedJ2qkdyyV3Cws=
75:
userIdentifier: 69WY6F
identifier: q+3hw1cS81Sn1zrLVjvpJwlJTrornQJlHwXVt0n3YLg=
76:
userIdentifier: XEWZBR
identifier: j6mCsYh5Ifk6JSlrnPMWxOGNDkg6SHSDRJ9+8uz/v1U=
77:
userIdentifier: JL9BM1
identifier: bOjXYDRg5L7DEdx6CRU50FE7hi2di2dzMnEgfXbCyVs=
78:
userIdentifier: W02MK4
identifier: SRdUWKIPKarTH3BHri9+5dT5KpdWskbdc65MPiz53F4=
79:
userIdentifier: 888801
identifier: ovWxQUwF3pyGDN2R2wQM5g+57e0kcm9Eoklsoe0ZQwY=
80:
userIdentifier: Z1W0O9
identifier: K8iVuArDWsMhWMx+WE9MJf5aFqn6c5eS72NHAfCiLS0=
81:
userIdentifier: 3B7G45
identifier: uiLnoGrhL+4OXCk/BVBYUbKYxIbehTpWlwpmcv7A7Lg=
82:
userIdentifier: XHGHQ7

identifier: LIcK4PQeINJCfo8QiTzScZMJMT5Er2INz5KGFt1sH30=
83:
userIdentifier: E0LNIS
identifier: 0AqN5Cn7N1abK0zz5lA24rhTArMnt6v1z2C2gg0v2vY=
84:
userIdentifier: TP6RDO
identifier: 5fYgmZvrVljdgswRI6qMCEansjqSUtkxqMNy1i912ns=
85:
userIdentifier: Q4V1XY
identifier: KxnWOy8mMtjG49EAoofaMcljR4JBkAvhFqnejvytq/A=
86:
userIdentifier: 37LH43
identifier: XNuW9lfWNJITcHhepKohAKxnMxWyQbIlR+jlWc194r8=
87:
userIdentifier: DYCFAB
identifier: Fg0AZWiHiYkoUFv38OaZKyjfUWvjCDdydS6OpVwdoJA=
88:
userIdentifier: 8YN579
identifier: HU6dnj5V8evivps0GWSkSzr8hf7Lv0C4E8KIH2a91Dc=
89:
userIdentifier: XUG0I0
identifier: b8X47PBNwKd2/XpdZbyZkLoHLnhu3MyP26mrbXNdSOI=
90:
userIdentifier: 4L19Q4
identifier: 7BOqE3an6SLcUBuAKqYnt+85uwDsfDtX6HHW32cxVM8=
91:
userIdentifier: R1VMI7
identifier: gR0sxu6/PlxZnjfGI27M92W9Vko/Xv/ECUiKLTvm9l4=
Network all (117) :
1:
userIdentifier: O44KEZ
identifier: wP8W/AQEdMhKOar/Vrih8zdp+gnW1SVo66VxkVyUOKM=
2:
userIdentifier: X4XMNT
identifier: CXfIeOiImal0FK8cHY9q0Cv0eG/Ca10NbMCkklR9vfw=
3:
userIdentifier: RCR9YR
identifier: ZTTtEvx70Ux2QSB4xlfUMYUP4LaI02JT9+fiJwT+iv4=
4:
userIdentifier: YW60TC
identifier: lC7Av3fGX9Nl2fr05vao2sqqPrOM9IjHRZTzxl+8LTg=
5:
userIdentifier: VMB4BR
identifier: ZO5joeglcC+fA+BZemnm8XO27A5PJNrgtie6W4pAnwY=
6:
userIdentifier: POJC8B
identifier: 3edlWMyh7x2tDwFrCmty1gDZyQd7mo/ptXlM/iYhcnU=
7:
userIdentifier: 2CV0VD
identifier: XOLMP4USI5BxzZ50rFfGyC9pkRHnd6trVtY5NNSaFL0=
8:
userIdentifier: 1G9HYQ

identifier: SIC24njHHtdeD4PvuZ14HFN4cBryivgxLm/IuJWgQ24=
9:
userIdentifier: 2DAEIJ
identifier: mnDFrAdH238Is50/m7e2Uawb3wIPY9r6aVwRAbvS4Ps=
10:
userIdentifier: IXOBFO
identifier: z372i7DloI/3zbrqo9NNNzSLRAAKyYz8dxFzbN+pa1s=
11:
userIdentifier: I9JVRE
identifier: N7oIzIH4JVUIIRFIqaw6R2GHG7XOItx8Vloa1bZzRUw=
12:
userIdentifier: 4VTBHI
identifier: hsXNk2NZusQKEyom/AsxVliKjXuAur3cSy1DQkeaSpQ=
13:
userIdentifier: RSY2H7
identifier: +gv5m7pN2m8IzjtrL61eS5XKMw3jSeLXxfzDB++JOoY=
14:
userIdentifier: U4ZCYU
identifier: gtTS8wrCE1t5if6ISi1Gx/zDMu1UM+d0KxBdWFZeWDs=
15:
userIdentifier: T8SWR6
identifier: VOYJZTUWFQccq24Cq+97cMNbmD9qstvvEIxv+8nmpgQ=
16:
userIdentifier: 4VEGWP
identifier: bMFROWXceScTKEbuMhG7vV0+dTm+GH45ioytNc/Gd7Y=
17:
userIdentifier: LLH9WQ
identifier: aywDWD6zGbLCBJ9CZaamu2rH4nSWigQWABVOxu5tRVA=
18:
userIdentifier: Q0ZLFZ
identifier: QOmVoQLp67nlncoPMQajOIUTNzt0piZ6b0QJaH/WBdI=
19:
userIdentifier: XX160A
identifier: VcAZvUHf5A94offcomPde0UuYr9iRDkpcPvbxHVlRyc=
20:
userIdentifier: VJKTQX
identifier: uY4Ia+5fF/N0Xy2GD6fDSuVkflj93EysIAMNibfb5Ws=
21:
userIdentifier: 528BAU
identifier: 70M7qjUZoC+MnHcqSWzodXM4bogt3+VlNu/IEBHCwDg=
22:
userIdentifier: KFLMDC
identifier: ajtReu/sCUeq5rZqEhAcScUEgz0mhPSJvwT5wRPZ6s0=
23:
userIdentifier: L6BZN9
identifier: 9buwByUcHe+NNy0JnsT8WoUQmgAOn/1m5tUv2boG+ao=
24:
userIdentifier: PBJEJH
identifier: aG2tEWoMa2KefKDZsxncxTeKLAB72KThvOlbNsmD71o=
25:
userIdentifier: AYKXUW
identifier: A31ivs6fIf9i5V+tEPkaHV8pa5uKF9o3C3Q4TaYvXvo=

26:
userIdentifier: LHYH0Y
identifier: Gx7Xm9JlykBP5cT9J39Cl+BtcVUdevTeTCzk+A8/D3o=
27:
userIdentifier: XKMSH2
identifier: g0q9Qrc7cK6frP2itCg2iwURQx2pe0llkY502MwSz70=
28:
userIdentifier: WOTOTS
identifier: IZISRq7VSOy7/9gTwkFc0zhImtdOOZ8XR9Pc8IP82iQ=
29:
userIdentifier: 8GEVNG
identifier: k2SIVCY5OkyUj+SMMk7kzWfY7NSqn04TvIAgicD1So0=
30:
userIdentifier: HA8C45
identifier: tC1+LKPoM8k6AD152UtKaubnQXvhlmnsM6Ax3TRrDCs=
31:
userIdentifier: E33953
identifier: gQnm0eYWaUP/CXjVTSZ/vr3pbpeMg9PTrPA6ovuZXlI=
32:
userIdentifier: C09UMM
identifier: UI+Wk2eVcBfqmToA74X+S9AGlBtz5SrvzEK3Fx/8vss=
33:
userIdentifier: DHQYRH
identifier: gzBpXM9YOz8KVsNxXRCEk6MM6JeD4yvJ0swK5JJSrHY=
34:
userIdentifier: XHJB0F
identifier: WFUZFHcbfJONewiz9VDgS5IFnTV0lMzumAoIYrt98D0=
35:
userIdentifier: ZI7GLQ
identifier: Ifv9CEwfRxJL+AeKAWvcQEjEJwSK+evHHMdtja4ZPts=
36:
userIdentifier: 69HULM
identifier: yDTDZymAEBhsQ7KJdlUOet8l27oVABDhAtNvdVRV3nw=
37:
userIdentifier: 16029L
identifier: ftETQMe5NYWTqk+Smrd+/8IcpV64QikKHREjF6cMNdE=
38:
userIdentifier: Q2OQ8Z
identifier: NnUw3pjgWINfzDuPHN21/1Dgc/RA65SRENdSEcDf80A=
39:
userIdentifier: 480E49
identifier: vG7zc0+y0/QolQrw+5kKSUz9x8lqwT/VtAlqZpw4ZyU=
40:
userIdentifier: 7SQHIN
identifier: GaNO9J0c2/6alI5AOu73SzaFdHsnKKbZ7tpqA48RRuY=
41:
userIdentifier: LE3H1I
identifier: v+eRf9Ian7N36/SbyKDkIukpztrWZn4GikxlXv+je7k=
42:
userIdentifier: MPS62M
identifier: kahDRUsrv++dVwiF1ewrFAPOmWXKKftAIvV/cqll2Oc=
43:

userIdentifier: NJ9P0K
identifier: ZjfmRkvpvVn3gT+tWxfGyA+9tQQWUiEEuVc9X6Cz+ec=
44:
userIdentifier: DDE975
identifier: Try5Z1wZGuzrtFrcAi6tMjYIuNqT3iu4WIx3Ytc/boc=
45:
userIdentifier: NXHBQA
identifier: 9YbsXLHtMQCEOotCM5+3dz0WqaokdYq3bdYqgA88wqE=
46:
userIdentifier: 308KAG
identifier: vcJHAcSw7kqqcFcx84BfVJ93lsTmZKT8u9mHfZoPjZg=
47:
userIdentifier: 9FDKCA
identifier: H4T+fVktotDIP9YNKnT2aNDxg5+OA5siwKLvERPrNqk=
48:
userIdentifier: 808384
identifier: rcbNRbBzZnVCJpeHNUqM84G5G/nM+Hr6UhXEi19nBfM=
49:
userIdentifier: UQ7CV9
identifier: HgTPzk4qS3WNV0yRCj9C1vSimNVmQVDcCl03Y8y5/4g=
50:
userIdentifier: 1EC5D8
identifier: SBRbuiXmfdh5QJPysAqkI02mtD+lVGXEBAn5/wI8tYM=
51:
userIdentifier: EB680A
identifier: h5rh188yHWjptfWC3RAhYxOGYFcz3YqAKynXj2+ynus=
52:
userIdentifier: DA45D2
identifier: ZiHEmim0S9nvWw9PSvQSs3gr59qC5vYF3q2pqbQ5FfE=
53:
userIdentifier: UETIRD
identifier: +pJLXqc8dWrINFnRVliyCeV86spw+nn60bVTTIm8BoY=
54:
userIdentifier: 1FY339
identifier: jil3xhzNraqEhVEejYIRpSASIvqxE+YChMzIEQdZHyA=
55:
userIdentifier: GSV373
identifier: V+JIbVXNCIMYZTMATLvR2zWyvY3r/oiQAH2AVz0rYb8=
56:
userIdentifier: 11HE32
identifier: nK0F88cfYRiGTk9N2gUQbhy3uY3oFcIaocVWepMwESU=
57:
userIdentifier: DZ1JB8
identifier: t3ImyJlerA0jj5yEKC6DvsvD++ne4JmAE7aN9Ke5lLQ=
58:
userIdentifier: UDP32F
identifier: bxPOJDq0g4LDxDQw6P1mQgqv0Lk5AeUXbAu7Fr8PR0c=
59:
userIdentifier: RM4LVR
identifier: Vna8h5YtUXcG3dS56U6K/DTqZjMBik4QRWyvL4dRElk=
60:
userIdentifier: TF4MMM

identifier: VHg/km86ckDFma4WOrY6wltFZSVwhQGxyUL2HlfsJfg=
61:
userIdentifier: 83FDQC
identifier: L5LhX+MfupPqQfYuoXMkhTDyBQJhMh4qYnSAGxxwDPQ=
62:
userIdentifier: IBSHS3
identifier: YKwMyplTevZMY6HBqX+xhUnsllxlrGoKX59oXcKiMuc=
63:
userIdentifier: EFXDP0
identifier: QRsR2oLjcB6uEXi5Qd49W8OTT+zPa/23JOCHpt+X6Oc=
64:
userIdentifier: 3L3BTK
identifier: suXNXyEBz7tZ3wzxtqhWAaPaZE1ACGcSHTEKxrF9QQA=
65:
userIdentifier: 8LWMLT
identifier: Z7wQaH0QYw4BaSFPwMLu1mrIuVjEsVeGWnukWvGqZhU=
66:
userIdentifier: S7TJSV
identifier: iyPMytn7X9MXN54etFst43uWtPSQ18jAhx5ocpS2J6I=
67:
userIdentifier: EP2NPO
identifier: p2EjQdyQ781J8mAGdX8knvt/DF/O4ioz2d8+xTeVXis=
68:
userIdentifier: 48L0MU
identifier: LeFOxi5hSCX3QuaCdV6gfB2cbNU9pZurcJgDwwY/NMo=
69:
userIdentifier: D9KXGP
identifier: BvZqlps/YygTkucxrEttwtizO4/3jVZ3neI2TAVuRks=
70:
userIdentifier: S8HC1G
identifier: 02726sMpkDBO2KhPlD5XGaNG24CkjDi2ZoJyeqiHAo8=
71:
userIdentifier: JETLY9
identifier: l8MM/vZQruppHeFLzrd4/a8a0mLR6rpyWb/YTOQDD9E=
72:
userIdentifier: 38AFBC
identifier: XPI+G4v4miLOEg9jEwTIbtA4QFtcRJ/nFaCUKShnYJA=
73:
userIdentifier: AD1JIZ
identifier: ReATApXaZlUP6X5dYRQMKa/hzk4T/4Cwa6hlHXweP1k=
74:
userIdentifier: TRF1BG
identifier: 1lR4ekIJSHRGxQE25RtNxdJWyedttNvcpzCIbt8aRP0=
75:
userIdentifier: PWYVGG
identifier: lh3e+7elkpRkRTPMeC6lmLQiid7aYDXLIKKVpjDqmlU=
76:
userIdentifier: 9TUFA2
identifier: wySHI0ri122a2d1iu8BwUjQT6DeTPpipIUrLot7dL6w=
77:
userIdentifier: SUPPORT
identifier: ++qIgOZn5V85DzHvu3fhBBRi9mEK3boRh5GbEq/MVJc=

78:
userIdentifier: E5PL6K
identifier: pjXwXoUS0Ab24Q9Z9/BHJelMJBzRZrKRZQucJKe8S90=
79:
userIdentifier: GC5CZS
identifier: sH2qUOzfBlsl34XwRdvcdlX4L6XVKh/91lqVVk/xdM0=
80:
userIdentifier: NKN30F
identifier: nvu1AJuv6M0/8htNEWO9kwgjaVjRdPF4GoTU1tluuEA=
81:
userIdentifier: NRHX4E
identifier: CWuedzrGojExDrNOcoqV3FH+LQAgqGmf772VUIiD/DA=
82:
userIdentifier: XAZMRI
identifier: KzcsOuDTFQ/VsSUplNINEm05w8M3sFa50ia/it3/+p4=
83:
userIdentifier: A4DTLS
identifier: 36PNveAQnCctA/FJ3uYTvwvvi7Orc1MMP11KUDtkNj8=
84:
userIdentifier: VDBJM9
identifier: HGjcik7661tmwEEKcNhvDjuLdBdmV6fJfZOvmoNJ97g=
85:
userIdentifier: UV42SM
identifier: 1f/tBxqT30+KmG2+HhzF66bR7GlCNXTcV/RLgYOfdCI=
86:
userIdentifier: LOIX6R
identifier: Hk3Fw4mtgK59VULkbQHDjK0T7/vyYedJ2qkdyyV3Cws=
87:
userIdentifier: 69WY6F
identifier: q+3hw1cS81Sn1zrLVjvpJwlJTrornQJlHwXVt0n3YLg=
88:
userIdentifier: XEWZBR
identifier: j6mCsYh5Ifk6JSlrnPMWxOGNDkg6SHSDRJ9+8uz/v1U=
89:
userIdentifier: EIFB7S
identifier: 1JDXlKwaQcOM5IyGadPMD1fn1Jg9lDLsV8uZU8ol/IA=
90:
userIdentifier: JL9BM1
identifier: bOjXYDRg5L7DEdx6CRU50FE7hi2di2dzMnEgfXbCyVs=
91:
userIdentifier: W02MK4
identifier: SRdUWKIPKarTH3BHri9+5dT5KpdWskbdc65MPiz53F4=
92:
userIdentifier: 1WS5V5
identifier: E0fObNOaUYNhbDSjYrjGH1wstcOnGMjBSnr+TnO236g=
93:
userIdentifier: I199XF
identifier: rLXtNqKgqacQLk9Hf3pYWGo8/rVpuQqmX/PdoUENaaU=
94:
userIdentifier: 888801
identifier: ovWxQUwF3pyGDN2R2wQM5g+57e0kcm9Eoklsoe0ZQwY=
95:

userIdentifier: Z1W0O9
identifier: K8iVuArDWsMhWMx+WE9MJf5aFqn6c5eS72NHAfCiLS0=
96:
userIdentifier: 3B7G45
identifier: uiLnoGrhL+4OXCk/BVBYUbKYxIbehTpWlwpmcv7A7Lg=
97:
userIdentifier: 88C8I9
identifier: BzzucWOYng3k48yNnaBE9tWBSnJKJpqziM8p3wsC/Zg=
98:
userIdentifier: XHGHQ7
identifier: LIcK4PQeINJCfo8QiTzScZMJMT5Er2INz5KGFt1sH30=
99:
userIdentifier: GIZYV2
identifier: 9RPbeAA2pLhgfjSlKWphSONM+2GqNWt8SEZxA/Ag1p0=
100:
userIdentifier: LJM7P3
identifier: 72E+0tsLGcjIZ7cPW0cwsOHctMnGUoP8yq35a0fzzwo=
101:
userIdentifier: E0LNIS
identifier: 0AqN5Cn7N1abK0zz5lA24rhTArMnt6v1z2C2gg0v2vY=
102:
userIdentifier: TP6RDO
identifier: 5fYgmZvrVljdgswRI6qMCEansjqSUtkxqMNy1i912ns=
103:
userIdentifier: Q4V1XY
identifier: KxnWOy8mMtjG49EAoofaMcljR4JBkAvhFqnejvytq/A=
104:
userIdentifier: 37LH43
identifier: XNuW9lfWNJITcHhepKohAKxnMxWyQbIlR+jlWc194r8=
105:
userIdentifier: DYCFAB
identifier: Fg0AZWiHiYkoUFv38OaZKyjfUWvjCDdydS6OpVwdoJA=
106:
userIdentifier: 8YN579
identifier: HU6dnj5V8evivps0GWSkSzr8hf7Lv0C4E8KIH2a91Dc=
107:
userIdentifier: XUG0I0
identifier: b8X47PBNwKd2/XpdZbyZkLoHLnhu3MyP26mrbXNdSOI=
108:
userIdentifier: 4L19Q4
identifier: 7BOqE3an6SLcUBuAKqYnt+85uwDsfDtX6HHW32cxVM8=
109:
userIdentifier: H79HNF
identifier: NI3/h7MedsiJqwnpO7+bo4aaNsawLyZ7RXapkzdpoT4=
110:
userIdentifier: JS8QKI
identifier: 1BMvujqKGWcr4wAn8Njs1NJknqHAQO58oNbdjcdY3No=
111:
userIdentifier: 5TARMX
identifier: prN3hciiIl5lTlkmm+Co4FxXiYrw/azHsYNxyUNOZGQ=
112:
userIdentifier: 29W8CY

identifier: GB42dP+APBPCRqMOal2D6zSAs9eGqhGHrsd5D1/u6Bo=
113:
userIdentifier: 6M2GSM
identifier: IH+rPz7xI7idgXhRZ9RWQE+C1FqIHSn8Y3lBwktnd8I=
114:
userIdentifier: LYVDZT
identifier: vfL73BaGXOTAuhrpZ5M21Yv09wYXUz6bnl2FOCv2I1U=
115:
userIdentifier: Y5XHJ5
identifier: jbatCoBLatoRWvaAkkZ8iS5VkVyc3RWAlO9PONXJTG4=
116:
userIdentifier: WUGG1E
identifier: 28WkTZDDW8ab+Gu+iMWndZEWAOfXBiN26dW6jr7KKgQ=
117:
userIdentifier: R1VMI7
identifier: gR0sxu6/PlxZnjfGI27M92W9Vko/Xv/ECUiKLTvm9l4=

Ozan Sarikaya har troligt varit huvudsaklig brukare av X4XMNT och medlem i Gruppen

Åklagaren har gjort gällande att Ozan Sarikaya kan betraktas som en ledande person inom Bandidos och att han har brukat Sky-pin X4XMNT. Inter heller Ozan Sarikaya har varit åtalad i aktuellt mål, han har inte hörts och inte haft någon försvarare, varför tingsrätten inte gjort någon slutlig bedömning i frågan om Ozan Sarikaya varit huvudsaklig brukar X4XMNT. De omständigheter som framkommit av brukaranalysen, aktbil. 209 s. 215 – 233, talar emellertid med styrka för att Ozan Sarikaya varit den huvudsakliga brukaren av X4XMNT. Sammanfattningsvis kan några av de omständigheter som presenterats i målet beröras. X4XMNT har under november 2020 skrivit att hans familj kommit och att han måste natta barnet. Ozan Srikaya är inte registrerad som pappa för något barn men hans sambo, som han hade innan sin landsflykt, är registrerad som mamma till ett barn. Vidare har utredning visat att mamman och barnet reste till Istanbul i november 2020 vilket sammanfaller med det som X4XMNT skrivit i chatt. Det finns även andra omständigheter som kan knytas till verkligheten såsom när X4XMNT skrivit om ”klubben”, att han vistas i Turkiet och de slående likheter som finns i det som X4XMNT skrivit och de konton i Anom och Encro som kopplats till Ozan Sarikaya. Sammantaget framstår det som troligt att Ozan Sarikaya varit brukare av X4XMNT under aktuell brottstid.

Polisen

PM

Fordonsstopp 2020-07-30

Signerad av

Signerad datum

Enhet
Region Mitt, Grova brott 2 PO Uppsala

Diarienr
5000-K919695-20

Uppgiftslämnare	Datum	Tid
Krantz, Birgitta	2023-03-27	13:21

Beslag verkställt	Material för analys
Nej	Nej

Mottaget	Mottaget datum	Tid

Sätt på vilket uppgift lämnats

Upprättad av
Anna-Klara Öström

Uppgiften avser
PM gällande omständigheter vid fordonsstopp av FNE007 och Philip Gilliland.

Uppgift
Se bilaga.

I gruppchatt EFXDP0:3 2020-07-30 skriver Gilliland-Q0ZFLZ kl 05:25:20 att han blev stoppad utanför och kl 05:46:03 skriver han att det var utanför Key.

Message Timestamp	Message From Id	Chat Title	Message	Nr
2020-07-30 05:25:20+0200	Q0ZLFZ	EFXDP0:3	Fan dom stoppa mig utanför	22031
2020-07-30 05:27:41+0200	Q0ZLFZ	EFXDP0:3	Bror Omar kan du inte fixa inlogg till Uppsala tidning	22032
2020-07-30 05:39:42+0200	X4XMNT	EFXDP0:3	Utanför hemmet?	22033
2020-07-30 05:46:03+0200	Q0ZLFZ	EFXDP0:3	Nej utanför key	22034

Enligt HR 5201-20200730-0104 startade en trafikkontroll kl 05:12 för patrull 21-1420 på adress Vaksalagatan- Brillinge i Uppsala.

HR 5201-20200730-0107 startade kl 05:27, relaterat till HR 5201-20200730-0104.

I detta HR registreras en kontroll av Philip Gilliland som förare i LB FNE007. En kontroll enligt PL19§ och PL20a§ registrerades kl 05:28, adress som ovan.

Vid kontroll av säkerhetsloggarna för de ingripande poliserna framkom följande:

2020-07-30 kl 05:12:33 görs första slagningen på LB FNE007 av pa Nyberg.

2020-07-30 kl 05:12:35 görs en första slagning på pnr 931221, J Andersson, ägare till LB FNE007, av pa Nyberg.

2020-07-30 kl 05:17:10 görs en slagning på LB FNE007 av pa Friberg.

Därefter är det paus i slagningar på aktuellt fordon.

2020-07-30 kl 05:25:45 görs en slagning på LB FNE007 av pa Lindgren.

2020-07-30 kl 05:26:09 görs en första slagning på 970326-8194, Philip Gilliland, av pa Friberg.

Omständigheter om aktuellt fordonsstopp redovisades av patrullen i ett underrättelseuppslag av pa Lindgren, daterat 2020-07-30 kl 05:15, adress Smedjevägen 2, Uppsala.



Smedjevägen är infartsväg till Brillinge från Vaksalagatan. Röd punkt visar adress Smedjevägen 2.

Av uppslaget framgår sammanfattningsvis att patrullen höll på med att upprätta en hastighetskontroll på Vaksalagatan, i höjd med Brillinge, när LB FNE007 med föraren Philip Gilliland kom körandes ut från Brillinge.

Fordonet stoppades och Gilliland uppgav att han precis släppt av en vän i Brillinge. PL19 och PL20a § genomförs. Han loggar in på ”mina vårdkontakter” och uppvisar recept på Imovan då det ligger en karta Imovan i ett fack på förardörren.

Efter ett tag kom Gilliland tillbaka till Brillinge och sa att hans vän glömt sin telefon i bilen.

Se bilagor.

Rapport genererad den:
2021-09-20 15:27:51
Rapport genererad av:
NT565292

Utökad Rapport / E-Arkiv

Polismyndigheten

Händelserapport - STORM

- Grunduppgifter

Myndighet: Polismyndigheten
Region: 5201(Mitt)
Källsystem: STORM
HR-nummer: 5201-20200730-0104
Registreringsdatum: 2020-07-30 05:12:26
Initial händelsekod: 3007 TRAFIKKONTROLL.
Övrig info: TRAFIKKONTROLL
Slutlig händelsekod: 3007 TRAFIKKONTROLL.
Områdekod: 520210,UPPS/KNIV,PO UPPS
Prioritet: 3 NÄRTID
Operatörskod: 062947
Personal id: 100364
Patrull: 21-1420
Åtkomstskydd: Nej

- Åtgärdskod

Åtgärdskod 1: 123 UTFÖRT
Åtgärdskod 2: R300 KLAR FÖR AVSLUT

- Adressinformation

Platsobjekt:
AlarmObjekt:
VAKSALAGATAN 0

75445
BRILLINGE, UPPSALA

- Anmälarinformation

Anmälarens E-post:
Anmälarens födelsedatum:
Anmälarens kön:
Anmälarens namn:
Anmälare återkopplingsadress:
Anmälarens postkod:
Anmälarens telefon:
Anmälningssätt: EGET
Anteckningar:
Tilläggsinformation: 21-1420
Anmälare återkoppling:

- Patrullaktivitet

Patrull	Tid	Händelse	Personal id/Operatörskod
21-1420	2020-07-30 05:12:27	Påbörjat uppdrag	103739/ 067975 100400/ 057242 100546/ 058568
Information: , ,			
21-1420	2020-07-30 05:12:27	Beordrad	103739/ 067975 100400/ 057242 100546/ 058568
Information: , ,			
21-1420	2020-07-30 05:12:27	Ledig	103739/ 067975 100400/ 057242 100546/ 058568
Information: BEGÄRT EGET HR RLC52-126 5201-20200730-0104			
21-1420	2020-07-30 05:12:30	Påbörjat uppdrag	103739/ 067975 100400/ 057242 100546/ 058568
Information: MEDDELANDE SÄNT 057242 [redacted] 0; 0 5201-20200730-0104			

21-1420 2020-07-30 05:12:30 Påbörjat uppdrag 103739/ 067975
100400/ 057242
100546/ 058568

Information: MEDDELANDE SÄNT 067975 [redacted] 0; 0 5201-20200730-0104

21-1420 2020-07-30 05:12:30 Påbörjat uppdrag 103739/ 067975
100400/ 057242
100546/ 058568

Information: MEDDELANDE SÄNT 0; 0 5201-20200730-0104

21-1420 2020-07-30 05:12:30 Påbörjat uppdrag 103739/ 067975
100400/ 057242
100546/ 058568

Information: MEDDELANDE SÄNT 058568 [redacted] 0; 0 5201-20200730-0104

21-1420 2020-07-30 05:12:53 Påbörjat uppdrag 103739/ 067975
100400/ 057242
100546/ 058568

Information: VAKSALAGATAN, BRILLINGE, UPPSALA

21-1420 2020-07-30 05:48:58 Klar_på_plats 103739/ 067975
100400/ 057242
100546/ 058568

Information: VAKSALAGATAN, BRILLINGE, UPPSALA

21-1420 2020-07-30 05:48:59 Ledig 103739/ 067975
100400/ 057242
100546/ 058568

Information:

- Relationer

-- Fordon

Reg.nr	Tillverkare	Modell	Färg	Fordonsår	Fordonsslag	Koppling	Kommentar

-- Person

Namn	Efternamn	Personnummer	Samband	Kommentar

-- K-nummer

Information	Datum	Tid

-- PUM-A

Information	Datum	Tid

-- Pärnr

Pärnr	Information	Datum	Tid

-- Relaterade HR

Information	Datum	Tid
5201-20200730-0107 KOPIERAD AV OPERATÖR 2SABE	2020-07-30	05:27:37

-- Extern

Kategori	Typ	Namn	Kommentar	Org	Postnr	Tel	Fax	Adress

- Tid/Datum

Datum	Tid	Händelse
2020-07-30	05:12:26	Påbörjad HR
2020-07-30	05:12:26	Parkerad
2020-07-30	05:12:26	Registrerad
2020-07-30	05:12:27	Beordrad
2020-07-30	05:12:27	Påbörjat uppdrag
2020-07-30	05:48:58	Klar på plats

2020-07-30	05:48:59	Klar
2020-07-30	05:49:02	Åtgärdskodad
2020-07-30	05:52:06	Avslutad

- Fritext

Datum	Tid	Personal id	Operatörskod	Fritext	Arbetsstation	Kategori
2020-07-30	05:12:27	100364	2CEFR	21-1420 BEGÄRT EGET HR	RLC52-126	Systeminformation
2020-07-30	05:12:27	100364	2CEFR	21-1420 Påbörjat uppdrag	RLC52-126	Systeminformation
2020-07-30	05:27:37	5679	2SABE	Relation: 5201-20200730-0107 KOPIERAD AV OPERATÖR 2SABE	RLC52-127	Systeminformation
2020-07-30	05:48:58	102831	2RAFA	21-1420 Klar_på_plats	RLC52-132	Systeminformation
2020-07-30	05:48:59	102831	2RAFA	21-1420 Ledig	RLC52-132	Systeminformation
2020-07-30	05:49:02	102831	2RAFA	Åtgärdskod: 123, R300	RLC52-132	Åtkomstskydd
2020-07-30	05:49:02	102831	2RAFA	(RLC)	RLC52-132	Systeminformation
2020-07-30	05:52:06	4357	2JOMA	Gripna Omhä Övr.fb.	RLC52-121	Åtkomstskydd
2020-07-30	05:52:06	4357	2JOMA	5201-20200730-0104 AVSLUTAD	RLC52-121	Åtkomstskydd

- Tilläggstext

Datum	Tid	Personal id	Operatörskod	Arbetsstation	Fritext
2020-07-30	05:12:30	100000		SYSAWSRV	HR SKICKAT TILL: 21-1420(067975[redacted]), 21-1420(058568[redacted]), 21-1420(057242[redacted]), 21-1420( ): 0; 0

- Förteckning berörd personal

Namn	Personalid	U-nummer	Operatör	Användarnamn	Relation
[redacted]	100364	u0062947	062947	2CEFR	Fritext, Upprättad av
[redacted]	5679	U0058582	058582	2SABE	Fritext
[redacted]	102831	U0069027	069027	2RAFA	Fritext
[redacted]	4357	U0000654	000654	2JOMA	Fritext
SYSTEM SYSTEM	100000	SYSTEM	SYSTEM	SYSTEM	Tilläggstext
[redacted]	103739	U0067975	067975	067975	Patrull
[redacted]	100400	u0057242	057242	057242	Patrull
[redacted]	100546	u0058568	058568	058568	Patrull

Rapport genererad den:
2021-09-20 15:27:52
Rapport genererad av:
NT565292

Utökad Rapport / E-Arkiv

Polismyndigheten

Händelserapport - STORM

- Grunduppgifter

Myndighet: Polismyndigheten
Region: 5201(Mitt)
Källsystem: STORM
HR-nummer: 5201-20200730-0107
Registreringsdatum: 2020-07-30 05:27:37
Initial händelsekod: 8001 KONTROLL PERSON/FORDON
Övrig info: TRAFIKKONTROLL
Slutlig händelsekod: 8001 KONTROLL PERSON/FORDON
Områdekod: 520210,UPPS/KNIV,PO UPPS
Prioritet: 3 NÄRTID
Operatörskod: 058582
Personal id: 5679
Patrull:
Åtkomstskydd: Nej

- Åtgärdskod

Åtgärdskod 1: 104 EJ BROTT
Åtgärdskod 2: R300 KLAR FÖR AVSLUT

- Adressinformation

Platsobjekt:
AlarmObjekt:
VAKSALAGATAN 0

75445
BRILLINGE, UPPSALA

- Anmälarinformation

Anmälarens E-post:
Anmälarens födelsedatum:
Anmälarens kön:
Anmälarens namn:
Anmälare återkopplingsadress:
Anmälarens postkod:
Anmälarens telefon:
Anmälningssätt: EGET
Anteckningar:
Tilläggsinformation: 21-1420
Anmälare återkoppling:

- Patrullaktivitet

Patrull	Tid	Händelse	Personal id/Operatörskod

- Relationer

-- Fordon

Reg.nr	Tillverkare	Modell	Färg	Fordonsår	Fordonsslag	Koppling	Kommentar
FNE007	CITROEN	JUMPY	VIT	n/a	LB	KONTROLL	KONTROLL ISM MED TRAFIKKONTROLL VAKSALAGATAN

-- Person

Namn	Efternamn	Personnummer	Samband	Kommentar
PHILIP Faraghi	GILLILAND	970326-[redacted]	FÖRARE	FNE007 VAKSALAGATAN

-- K-nummer

Information	Datum	Tid

-- PUM-A

Information	Datum	Tid

-- Pärnr

Pärnr	Information	Datum	Tid

-- Relaterade HR

Information	Datum	Tid
5201-20200730-0104 KOPIERAD AV OPERATÖR 2SABE	2020-07-30	05:27:37

-- Extern

Kategori	Typ	Namn	Kommentar	Org	Postnr	Tel	Fax	Adress

- Tid/Datum

Datum	Tid	Händelse
2020-07-30	05:27:37	Påbörjad HR
2020-07-30	05:27:37	Parkerad
2020-07-30	05:27:37	Registrerad
2020-07-30	05:29:15	Åtgärdskodad
2020-07-30	05:30:34	Avslutad

- Fritext

Datum	Tid	Personal id	Operatörskod	Fritext	Arbetsstation	Kategori
2020-07-30	05:27:37	5679	2SABE	Relation: 5201-20200730-0104 KOPIERAD AV OPERATÖR 2SABE	RLC52-127	Systeminformation
2020-07-30	05:27:40	5679	2SABE	-	RLC52-127	Anteckningar
2020-07-30	05:28:09	5679	2SABE	Färg:VIT Fabrikat:CITROEN Modell:JUMPY Typ:LB	RLC52-127	Anteckningar
2020-07-30	05:28:10	5679	2SABE	KONTROLLERAT FNE007	RLC52-127	Anteckningar
2020-07-30	05:28:10	5679	2SABE	KONTROLL ISM MED TRAFIKKONTROLL VAKSALAGATAN	RLC52-127	Anteckningar
2020-07-30	05:28:12	5679	2SABE	-	RLC52-127	Anteckningar
2020-07-30	05:28:43	5679	2SABE	Personnr:970326-[redacted] Kön:M	RLC52-127	Anteckningar
2020-07-30	05:28:43	5679	2SABE	FÖRARE AV FORDON. PHILIP Faraghi GILLILAND	RLC52-127	Anteckningar
2020-07-30	05:28:43	5679	2SABE	FNE007 VAKSALAGATAN	RLC52-127	Anteckningar
2020-07-30	05:28:45	5679	2SABE	-	RLC52-127	Anteckningar
2020-07-30	05:28:53	5679	2SABE	PL19 SAMT PL20 UA	RLC52-127	Anteckningar
2020-07-30	05:28:53	5679	2SABE	-	RLC52-127	Anteckningar
2020-07-30	05:29:01	5679	2SABE	UND FLAGGA SATT	RLC52-127	Systeminformation
2020-07-30	05:29:15	5679	2SABE	Åtgärdskod: 104, R300	RLC52-127	Åtkomstskydd
2020-07-30	05:29:15	5679	2SABE	(RLC)	RLC52-127	Systeminformation
2020-07-30	05:30:34	4357	2JOMA	Gripna Omhä Övr.fb.	RLC52-121	Åtkomstskydd
2020-07-30	05:30:34	4357	2JOMA	5201-20200730-0107 AVSLUTAD	RLC52-121	Åtkomstskydd

- Tilläggstext

Datum	Tid	Personal id	Operatörskod	Arbetsstation	Fritext
2020-07-30	05:12:30	100000		SYSAWSRV	HR SKICKAT TILL: 21-[redacted] 21-1420 [redacted], 21-1420 [redacted]), 21-1420( ): 0; 0

- Förteckning berörd personal

Namn	Personalid	U-nummer	Operatör	Användarnamn	Relation
[redacted]	[redacted]	[redacted]	[redacted]	[redacted]	Fritext, Upprättad av
[redacted]	[redacted]	[redacted]	[redacted]	[redacted]	Fritext
[redacted]	[redacted]	[redacted]	[redacted]		Tilläggstext

Datum	Tid	Fullständigt namn	Händelsetyp	Systemnamn	Objekttyp	Objekt-id-typ	Objekt-id	Objektinformation
2020-07-30	05:12:33	[redacted] Nyberg	Read	PMF	Fordon	Registrerings-nummer	FNE007	MÄLT;korkortKlass=AM B;korkortStatus=GILTIGT;korkortstillstandForfallodatum=20231023;korkortstillstandGrupp=TRAKTOR AM A1 A2 A B BE;korkortstillstandStatus =GILTIGT;lan=Gävleborgs län;lan KommunForsamling=218100;namn=ANDERSSON, PER KRISTIAN JONATHAN;personnummer=931221[redacted]post nummer=81134;postort= SANDVIKEN;sekel=19;tilltalsnamn= JONATHAN ;];chassinummer=VF7XURHKH64053997;datum ForStatus=20200608;datum TrafikForstaGang=20070711;fabrikattyp=CITROEN JUMPY 6 1100 120;farg=VIT;fordonsAr=2007;fordonsslag=LB; fordonsstatus=I TRAFIK;forelaggandeDatum=20200724; forfallodatumForelaggande=20200824; forsakringBevisdatum=20200601; forsakringsbolag=FOLKSM;forsakringsform=ENSKILD;forstaRegistreringsbesiktning=20070424 ; inrapportorAvSenasteBesutfall=OPUS UPPSALA-LIBROBÄCK;regNr=FNE007;regnrTidigareAnvant=J;senastGodkandaKontrollbes=20171107; senasteBesiktningsdatum=20200724; senasteBesiktningsutfall=KBES;senasteKontrollbesGallerTOM=20190131;slutdatumForKreditk
2020-07-30	05:12:33	[redacted] Nyberg	Read	PMF	Fordon	Registrerings-nummer	FNE007	agareFrOM=20200507;antalBrukare=13;brukare=brukare[N/A=;adress=ODENGATAN 28 LGH 1101;behorighetKlass=AM B;forekomsterAgare=[GrundSystemInformation[N/A=;data-key=[databasnyckel;url;];data-value=[8278;https://asp.appl.polisen.se/asp/#/objekt/8278;];informationstextList=[Informationstext[N/A=;text=Grupp: X-team Stockholm;2020-06-24 Iakttagelse, 2020-06-10 Stöld, Fler finns;];];status=1;systemId=4;systemNamn=ASP;];GrundSystemInformation[N/A=;status=0;systemId=16;systemNamn=NEPU Historik;];GrundSystemInformation[N/A=;status=0;systemId=5;systemNamn=NEPU;];BrSystemInformationMobil[N/A=;antalAvsnitt=3;data-key=[isEndastObot;];data-value=[false;];informationstextList=[Informationstext[N/A=;text=Antal avsnitt: 3;];];status=1;systemId=2;systemNamn=BR;]; MrSystemInformationMobil[N/A=;antalMisstankar=6;informationstextList=[Informationstext[N/A=;text=Antal avsnitt: 6;];];namn=Andersson, Per Kristian Jonathan;sparrtext=;status=1;systemId=1;systemNamn=MR;];];korkortGallerTillDatum=20270615;korkortHandlingsstatus=FÖRLUSTAN
2020-07-30	05:12:34	[redacted] Nyberg	Read	PMF	Fordon	Registrerings-nummer	FNE007	TURBO=0;SIS=0;ASP=1;

2020-07-30	05:12:35	[redacted] Lindgren	Read	PMF	Fordon	Registrerings-nummer	FNE007	MÄLT;korkortKlass=AM B;korkortStatus=GILTIGT;korkortstillstandForfallodatum=20231023;korkortstillstandGrupp=TRAKTOR AM A1 A2 A B BE;korkortstillstandStatus=GILTIGT;lan=Gävleborgs län;lanKommunForsamling=218100;namn=ANDERSSON, PER KRISTIAN JONATHAN;personnummer=[redacted]postnummer=81134;postort=SANDVIKEN;sekel=19;tilltalsnamn=JONATHAN;];chassinummer=VF7XURHKH64053997;datumForStatus=20200608;datumTrafikForstaGang=20070711;fabrikattyp=CITROEN JUMPY 6 1100 120;farg=VIT;fordonsAr=2007;fordonsslag=LB;fordonsstatus=I TRAFIK;forelaggandeDatum=20200724;forfallodatumForelaggande=20200824;forsakringBevisdatum=20200601;forsakringsbolag=FOLKSM;forsakringsform=ENSKILD;forstaRegistreringsbesiktning=20070424;inrapportorAvSenasteBesutfall=OPUS UPPSALA-LIBROBÄCK;regNr=FNE007;regnrTidigareAvnant=J;senastGodkandaKontrollbes=20171107;senasteBesiktningsdatum=20200724;senasteBesiktningsutfall=KBES;senasteKontrollbesGallerTOM=20190131;slutdatumForKreditkop=20200511;stationsnrKod=0426;status=1;
2020-07-30	05:12:35	[redacted] Lindgren	Read	PMF	Fordon	Registrerings-nummer	FNE007	agareFrOM=20200507;antalBrukare=13;brukare=brukare[N/A=;adress=ODENGATAN 28 LGH 1101;behorighetKlass=AM B;forekomsterAgare=[GrundSystemInformation[N/A=;data-key=[databasnyckel;url;];data-value=[8278;https://asp.appl.polisen.se/asp/#/objekt/8278;];informationstextList=[Informationstext[N/A=;text=Grupp: X-team Stockholm;2020-06-24 Iakttagelse, 2020-06-10 Stöld, Fler finns;];];status=1;systemId=4;systemNamn=ASP;];GrundSystemInformation[N/A=;status=0;systemId=16;systemNamn=NEPU Historik;];GrundSystemInformation[N/A=;status=0;systemId=5;systemNamn=NEPU;];BrSystemInformationMobil[N/A=;antalAvsnitt=3;data-key=[isEndastObot;];data-value=[false;];informationstextList=[Informationstext[N/A=;text=Antal avsnitt: 3;];];status=1;systemId=2;systemNamn=BR;];MrSystemInformationMobil[N/A=;antalMisstankar=6;informationstextList=[Informationstext[N/A=;text=Antal avsnitt: 6;];];namn=Andersson, Per Kristian Jonathan;sparrtext=;status=1;systemId=1;systemNamn=MR;];];korkortGallerTillDatum=20270615;korkortHandlingsstatus=FÖRLUSTAN
2020-07-30	05:12:35	[redacted] Lindgren	Read	PMF	Fordon	Registrerings-nummer	FNE007	TURBO=0;SIS=0;ASP=1;
2020-07-30	05:12:35	[redacted] Nyberg	Read	PMF	Person	Person-nummer	[redacted]	efternamn=Andersson;fodelsetid=19931221;folkbokfordSedan=20040101;folkbokforingsdatum=20200701;fornamn=Per Kristian Jonathan;gatuadress=ODENGATAN 28 LGH 1101;kon=M;medborgarskap=[SE;];personnummer=[redacted]postnummer=81134;postort=SANDVIKEN;searchHistoryId=48429054;status=1;tilltalsnamn=Jonathan;

2020-07-30	05:12:35	[redacted] Nyberg	Read	PMF	Person	Person-nummer	[redacted]	brukare=brukare[N/A=;adress=ODENGATAN 28 LGH 1101;adresstypskod=00;behorighetKlass=AM B;korkortGallerTillDatum=20270615;korkortHandlingsstatus=FÖRLUSTANMÄLT;korkortKlass=AM B;korkortStatus=GILTIGT;korkortstillstandForfallodatum=20231023;korkortstillstandGrupp=TRAKTOR AM A1 A2 A B BE;korkortstillstandStatus=GILTIGT;lanKommunForsamling=218100;namn=ANDERSSON, PER KRISTIAN JONATHAN;personnummer[redacted] postnummer=81134;postort=SANDVIKEN;sekel=19;tilltalsnamn=JONATHAN;];status=1;
2020-07-30	05:12:36	[redacted] Nyberg	Read	PMF	Person	Person-nummer	[redacted]	SIGNALEMENTREGISTRET antal bilder=12;
2020-07-30	05:12:36	[redacted] Nyberg	Read	PMF	Person	Person-nummer	[redacted]	RES antal bilder=1;
2020-07-30	05:12:36	[redacted] Nyberg	Read	PMF	Person	Person-nummer	[redacted]	DELGIVNING=0;MR=1;KVR=0;NEPU Historik=0;DAF=0;BR=1;CBS=0;ORBIT=1;DNA=1;CVI=0;NEPU=0;TURBO=0;SIGN=1;ASP=1;
2020-07-30	05:12:37	[redacted] Nyberg	Search	PMF	Person			INTERPOL=status: 0, Antal träffar: 0;NEPU=status: 0, Antal träffar: 0;SIS=status: 0, Antal träffar: 0;sokParams={efternamn=andersson, fodelsetid=19931221, fonetiskSok=false, fornamn=per kristian jonathan, kon=m};
2020-07-30	05:12:38	[redacted] Nyberg	Read	PMF	Person	Person-nummer	[redacted]	SIGNALEMENTREGISTRET antal bilder=1;
2020-07-30	05:12:38	[redacted] Nyberg	Read	PMF	Person	Person-nummer	[redacted]	SIGNALEMENTREGISTRET antal bilder=1;
2020-07-30	05:12:38	[redacted] Nyberg	Read	PMF	Person	Person-nummer	[redacted]	SIGNALEMENTREGISTRET antal bilder=1;
2020-07-30	05:12:38	[redacted] Nyberg	Read	PMF	Person	Person-nummer	[redacted]	SIGNALEMENTREGISTRET antal bilder=1;
2020-07-30	05:12:38	[redacted] Nyberg	Read	PMF	Person	Person-nummer	[redacted]	SIGNALEMENTREGISTRET antal bilder=1;
2020-07-30	05:12:38	[redacted] Nyberg	Read	PMF	Person	Person-nummer	[redacted]	SIGNALEMENTREGISTRET antal bilder=1;
2020-07-30	05:12:38	[redacted] Nyberg	Read	PMF	Person	Person-nummer	[redacted]	SIGNALEMENTREGISTRET antal bilder=1;
2020-07-30	05:12:38	[redacted] Nyberg	Read	PMF	Person	Person-nummer	[redacted]	SIGNALEMENTREGISTRET antal bilder=1;
2020-07-30	05:12:38	[redacted] Nyberg	Read	PMF	Person	Person-nummer	[redacted]	SIGNALEMENTREGISTRET antal bilder=1;
2020-07-30	05:12:38	[redacted] Nyberg	Read	PMF	Person	Person-nummer	[redacted]	SIGNALEMENTREGISTRET antal bilder=1;
2020-07-30	05:12:38	[redacted] Nyberg	Read	PMF	Person	Person-nummer	[redacted]	SIGNALEMENTREGISTRET antal bilder=1;
2020-07-30	05:12:38	[redacted] Nyberg	Read	PMF	Person	Person-nummer	[redacted]	SIGNALEMENTREGISTRET antal bilder=1;
2020-07-30	05:12:50	[redacted] Lindgren	Read	PMF	Fordon	Registreringsnummer	FNE007	TURBO=0;SIS=0;ASP=1;

2020-07-30	05:12:50	[redacted] Lindgren	Read	PMF	Fordon	Registreringsnummer	FNE007	MÄLT;korkortKlass=AM B;korkortStatus=GILTIGT;korkortstillstandForfallodatum=20231023;korkortstillstandGrupp=TRAKTOR AM A1 A2 A B BE;korkortstillstandStatus=GILTIGT;lan=Gävleborgs län;lanKommun Forsamling=218100;namn=ANDERSSON, PER KRISTIAN JONATHAN;personnummer[redacted] postnummer=81134;postort=SANDVIKEN;sekel=19;tilltalsnamn=JONATHAN;];chassinummer=VF7XURHKH64053997;datumForStatus=20200608; datumTrafikForstaGang=20070711; fabrikattyp=CITROEN JUMPY 6 1100 120;farg=VIT;fordonsAr=2007; fordonsslag=LB ;fordonsstatus=I TRAFIK; forelaggandeDatum=20200724; forfallodatumForelaggande=20200824; forsakringBevisdatum=20200601; forsakringsbolag=FOLKSM;forsakringsform=ENSKILD;forstaRegistreringsbesiktning=20070424; inrapportorAvSenasteBesutfall=OPUS UPPSALA-LIBROBÄCK; regNr=FNE007;regnrTidigareAnvant =J;senastGodkandaKontrollbes=20171107; senasteBesiktningsdatum=20200724; senasteBesiktningsutfall=KBES;senasteKontrollbesGallerTOM=20190131; slutdatum ForKreditkop=20200511;stationsnrKod=0426;status=1;
2020-07-30	05:12:50	[redacted] Lindgren	Read	PMF	Fordon	Registreringsnummer	FNE007	agareFrOM=20200507;antalBrukare=13;brukare=brukare[N/A=;adress=ODENGATAN 28 LGH 1101;behorighetKlass=AM B;forekomsterAgare=[GrundSystemInformation[N/A=;data-key=[databasnyckel;url;];data-value=[8278;https://asp.appl.polisen.se/asp/#/objekt/8278;];informationstextList=[Informationstext[N/A=;text=Grupp: X-team Stockholm;2020-06-24 Iakttagelse, 2020-06-10 Stöld, Fler finns;];];status=1;systemId=4;systemNamn=ASP;];GrundSystemInformation[N/A=;status=0;systemId=16;systemNamn=NEPU Historik;];GrundSystemInformation[N/A=;status=0;systemId=5;systemNamn=NEPU;];BrSystemInformationMobil[N/A=;antalAvsnitt=3;data-key=[isEndastObot;];data-value=[false;];informationstextList=[Informationstext[N/A=;text=Antal avsnitt: 3;];];status=1;systemId=2;systemNamn=BR;]; MrSystemInformationMobil[N/A=;antalMissstankar=6;informationstextList=[Informationstext[N/A=;text=Antal avsnitt: 6;];];namn=Andersson, Per Kristian Jonathan;sparrtext=;status=1;systemId=1;systemNamn=MR;];];korkortGallerTillDatum=20270615;korkortHandlingsstatus=FÖRLUSTAN
2020-07-30	05:13:04	[redacted] Nyberg	Read	PMF	Person	Personnummer	[redacted]	antalTraff=3;systemnamn=BR;
2020-07-30	05:13:08	[redacted] Nyberg	Read	PMF	Person	Personnummer	[redacted]	antalTraff=6;systemnamn=MR;
2020-07-30	05:16:57	[redacted] Lindgren	Read	PMF	Fordon	Registreringsnummer	FNE007	TURBO=0;SIS=0;ASP=1;

2020-07-30	05:16:57	[redacted] Lindgren	Read	PMF	Fordon	Registreringsnummer	FNE007	MÄLT;korkortKlass=AM B;korkortStatus=GILTIGT;korkortstillstandForfallodatum=20231023;korkortstillstandGrupp=TRAKTOR AM A1 A2 A B BE;korkortstillstandStatus=GILTIGT;lan=Gävleborgs län;lanKommunForsamling=218100;namn=ANDERSSON, PER KRISTIAN JONATHAN;personnummer=[redacted]postnummer=81134;postort=SANDVIKEN;sekel=19;tilltalsnamn=JONATHAN;];chassinummer=VF7XURHKH64053997;datumForStatus=20200608;datumTrafikForstaGang=20070711;fabrikattyp=CITROEN JUMPY 6 1100 120;farg=VIT;fordonsAr=2007;fordonsslag=LB;fordonsstatus=I TRAFIK;forelaggandeDatum=20200724;forfallodatumForelaggande=20200824;forsakringBevisdatum=20200601;forsakringsbolag=FOLKSM;forsakringsform=ENSKILD;forstaRegistreringsbesiktning=20070424;inrapportorAvSenasteBesutfall=OPUS UPPSALA-LIBROBÄCK;regNr=FNE007;regnrTidigareAvnant=J;senastGodkandaKontrollbes=20171107;senasteBesiktningsdatum=20200724;senasteBesiktningsutfall=KBES;senasteKontrollbesGallerTOM=20190131;slutdatumForKreditkop=20200
2020-07-30	05:16:57	[redacted] Lindgren	Read	PMF	Fordon	Registreringsnummer	FNE007	agareFrOM=20200507;antalBrukare=13;brukare=brukare[N/A=;adress=ODENGATAN 28 LGH 1101;behorighetKlass=AM B;forekomsterAgare=[GrundSystemInformation[N/A=;data-key=[databasnyckel;url;];data-value=[8278;https://asp.appl.polisen.se/asp/#/objekt/8278;];informationstextList=[Informationstext[N/A=;text=Grupp: X-team Stockholm;2020-06-24 lakttagelse, 2020-06-10 Stöld, Fler finns;];];status=1;systemId=4;systemNamn=ASP;];GrundSystemInformation[N/A=;status=0;systemId=16;systemNamn=NEPU Historik;];GrundSystemInformation[N/A=;status=0;systemId=5;systemNamn=NEPU;];BrSystemInformationMobil[N/A=;antalAvsnitt=3;data-key=[isEndastObot;];data-value=[false;];informationstextList=[Informationstext[N/A=;text=Antal avsnitt: 3;];];status=1;systemId=2;systemNamn=BR;];MrSystemInformationMobil[N/A=;antalMisstankar=6;informationstextList=[Informationstext[N/A=;text=Antal avsnitt: 6;];][redacted]

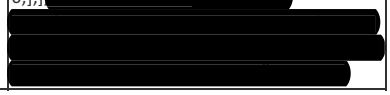

2020-07-30	05:17:06	[redacted]Friberg	Read	PMF	Fordon	Registreringsnummer	FNE007	MÄLT;korkortKlass=AM B;korkortStatus=GILTIGT;korkortstillstandForfallodatum=20231023;korkortstillstandGrupp=TRAKTOR AM A1 A2 A B BE;korkortstillstandStatus=GILTIGT;lan=Gävleborgs län;lanKommunForsamling=218100;namn=ANDERSSON, PER KRISTIAN JONATHAN;personnummer=[redacted]post nummer=81134;postort=SANDVIKEN;sekel=19;tilltalsnamn=JONATHAN;];chassinummer=VF7XURHKH64053997;datumForStatus=20200608;datumTrafikForstaGang=20070711;fabrikattyp=CITROEN JUMPY 6 1100 120;farg=VIT;fordonsAr=2007;fordonsslag=LB;fordonsstatus=I TRAFIK;forelaggandeDatum=20200724;forfallodatumForelaggande=20200824;forsakringBevisdatum=20200601;forsakringsbolag=FOLKSM;forsakringsform=ENSKILD;forstaRegistreringsbesiktning=20070424;inrapportorAvSenasteBesutfall=OPUS UPPSALA-LIBROBÄCK;regNr=FNE007;regnrTidigareAvnant=J;senastGodkandaKontrollbes=20171107;senasteBesiktningsdatum=20200724;senasteBesiktningsutfall=KBES;senasteKontrollbesGallerTOM=20190131;slutdatumForKreditkop=20200
2020-07-30	05:17:06	[redacted]Friberg	Read	PMF	Fordon	Registreringsnummer	FNE007	agareFrOM=20200507;antalBrukare=13;brukare=brukare[N/A=;adress=ODENGATAN 28 LGH 1101;behorighetKlass=AM B;forekomsterAgare=[GrundSystemInformation[N/A=;data-key=[databasnyckel;url;];data-value=[8278;https://asp.appl.polisen.se/asp/#/objekt/8278;];informationstextList=[Informationstext[N/A=;text=Grupp: X-team Stockholm;2020-06-24 Iakttagelse, 2020-06-10 Stöld, Fler finns;];];status=1;systemId=4;systemNamn=ASP;];GrundSystemInformation[N/A=;status=0;systemId=16;systemNamn=NEPU Historik;];GrundSystemInformation[N/A=;status=0;systemId=5;systemNamn=NEPU;];BrSystemInformationMobil[N/A=;antalAvsnitt=3;data-key=[isEndastObot;];data-value=[false;];informationstextList=[Informationstext[N/A=;text=Antal avsnitt: 3;];];status=1;systemId=2;systemNamn=BR;];MrSystemInformationMobil[N/A=;antalMisstankar=6;informationstextList=[Informationstext[N/A=;text=Antal avsnitt: 6;];];namn=Andersson, Per Kristian Jonathan;sparrtext=;status=1;systemId=1;systemNamn=MR;];];korkortGallerTillDatum=20270615;korkortHandlingsstatus=FÖRLUSTAN
2020-07-30	05:17:07	[redacted]Friberg	Read	PMF	Fordon	Registreringsnummer	FNE007	TURBO=0;SIS=0;ASP=1;

2020-07-30	05:17:10	[redacted]Friberg	Read	PMF	Fordon	Registreringsnummer	FNE007	/A=;adress=Gystavägen;datum=20200705;klockslag=0514;lankadePersoner=[AspGrunduppgiftPerson[N/A=;id=83091;namn=SHAFIQ, MIR;personnummer=[redacted]sparrad=true;];];notistext=[Patrull stoppade pb FNE007 efter vinglig färd, då hade föraren Mir Shafiq hoppat över till passagerarsidan. Misstänkt för grov olovlig körning, ringa nark och drogrf. Han uppgav bruk av cannabis tidigare under kvällen. Han hade lånat bilen av en kompis (Jonathan Andersson). /A1 Hr-0148, K802754-20;];notistyp=Narkotika/Cannabis ;ort=Bälinge;platskod=03111232;referensnummer=1676-20;registrerandePolisdistrikt=0311;];Notis[N/A=;adress=Råbyvägen;datum=20200622;klockslag=0258;lankadePersoner=[AspGrunduppgiftPerson[N/A=;id=36710;namn=FARAGHI GILLILAND, PHILIP;personnummer=199703268194;sparrad=true;];AspGrunduppgiftPerson[N/A=;id=194702;namn=PALM, OLOV *JONATAN;personnummer=[redacted]];];notistext=[Patrull stoppade och kontrollerade pb FNE007, Gilliland förare. En del verktyg i bilen men inget för stöldliknande ärenden. De
2020-07-30	05:17:10	[redacted]Friberg	Read	PMF	Fordon	Registreringsnummer	FNE007	arsmodell=2007;fabrikat=CITROEN;farg=Vit;fordonsmodell=JUMPY 6 1100 120;fordonstyp=Lastbil;intressenter=[0311;];notiser=[Notis[N/A=;adress=E4 Tensta;datum=20200716;klockslag=0042;lankadePersoner=[AspGrunduppgiftPerson[N/A=;id=36710;namn=FARAGHI GILLILAND, PHILIP;personnummer=199703268194;sparrad=true;];];notistext=[Patrull stoppade pb FNE007 efter tips om hög hastighet. Vid ratten Gilliland, uppgav att han förlustanmält sitt körkort. Bilen var belagd med körförbud, obetald skatt. //A1 Hr 0024, K635907-20;];notistyp=lakttagelse;ort=Björklinge;platskod=03111200;referensnummer=1762-20;registrerandePolisdistrikt=0311;];Notis[N/A=;adress=Österleden;datum=20200710;klockslag=0312;lankadePersoner=[AspGrunduppgiftPerson[N/A=;id=36710;namn=FARAGHI GILLILAND, PHILIP;personnummer=199703268194;sparrad=true;];];notistext=[Pb FNE007 kontrollerades med Gilliland som förare. Kontroll ua. A1 HR - 0065.;];notistyp=lakttagelse;ort=Uppsala;platskod=03111202;referensnummer=1693-20;registrerandePolisdistrikt=0311;];Notis[N
2020-07-30	05:17:10	[redacted]Friberg	Read	PMF	Fordon	Registreringsnummer	FNE007	mId=4;systemNamn=ASP;

2020-07-30	05:17:10	[redacted]Friberg	Read	PMF	Fordon	Registreringsnummer	FNE007	sa att de skulle åka till Gränby, Gilliland uppgav att han har Corona. De hade precis hämtat ut bilen. fordonsägare Jonathan Andersson var ej med i bilen. /a1 Hr-0065;];notistyp=Iakttagelse;ort=Uppsala;platskod=03111101;referensnummer=1595-20;registrerandePolisdistrikt=0311;];Notis[N/A=;adress=Islandsgatan;datum=20200620;klockslag=0328;lankadePersoner=[AspGrunduppgiftPerson[N/A=;id=36710;namn=FARAGHI GILLILAND, PHILIP;personnummer=199703268194;sparrad=true;];AspGrunduppgiftPerson[N/A=;id=83091;namn=SHAFIQ, MIR;personnummer=[redacted]sparrad=true;];AspGrunduppgiftPerson[N/A=;id=166416;namn=AL-ABBASI, MIRKO MAZIN FADHIL;personnummer=[redacted]sparrad=true;];];notistext=[Patrull stoppade och kontrollerade pb FNE007, Gilliland förare. Passagerare Mirko Mazin fadhil Al-Abbasi, Mir Shafiq. Pl§19 på samtliga, pl20a på bilen. u.a. /A1 Hr-0168;];notistyp=Iakttagelse;ort=Uppsala;platskod=03111104;referensnummer=1596-20;registrerandePolisdistrikt=0311;];];registrerandePolisdistrikt=0311;regnr=FNE007;syste
2020-07-30	05:25:45	[redacted]Lindgren	Read	PMF	Fordon	Registreringsnummer	FNE007	TURBO=0;SIS=0;ASP=1;
2020-07-30	05:25:45	[redacted]Lindgren	Read	PMF	Fordon	Registreringsnummer	FNE007	MÄLT;korkortKlass=AM B;korkortStatus=GILTIGT;korkortstillstandForfallodatum=20231023;korkortstillstandGrupp=TRAKTOR AM A1 A2 A B BE;korkortstillstandStatus=GILTIGT;lan=Gävleborgs län;lanKommunForsamling=218100;namn=ANDERSSON, PER KRISTIAN JONATHAN;personnummer=[redacted]postnummer=81134;postort=SANDVIKEN;sekel=19;tilltalsnamn=JONATHAN;];chassinummer=VF7XURHKH64053997;datumForStatus=20200608;datumTrafikForstaGang=20070711;fabrikattyp=CITROEN JUMPY 6 1100 120;farg=VIT;fordonsAr=2007;fordonsslag=LB;fordonsstatus=I TRAFIK;forelaggandeDatum=20200724;forfallodatumForelaggande=20200824;forsakringBevisdatum=20200601;forsakringsbolag=FOLKSM;forsakringsform=ENSKILD;forstaRegistreringsbesiktning=20070424;inrapportorAvSenasteBesutfall=OPUS UPPSALA-LIBROBÄCK;regNr=FNE007;regnrTidigareAnvant=J;senastGodkandaKontrollbes=20171107;senasteBesiktningsdatum=20200724;senasteBesiktningsutfall=KBES;senasteKontrollbesGallerTOM=20190131;slutdatumForKreditkop=20200511;stationsnrKod=0426;status=1;

2020-07-30	05:25:45	[redacted] Lindgren	Read	PMF	Fordon	Registreringsnummer	FNE007	agareFrOM=20200507;antalBrukare=13;brukare=brukare[N/A=;adress=ODENGATAN 28 LGH 1101;behorighetKlass=AM B;forekomsterAgare=[GrundSystemInformation[N/A=;data-key=[databasnyckel;url;];data-value=[8278;https://asp.appl.polisen.se/asp/#/objekt/8278;];informationstextList=[Informationstext[N/A=;text=Grupp: X-team Stockholm;2020-06-24 Iakttagelse, 2020-06-10 Stöld, Fler finns;];];status=1;systemId=4;systemNamn=ASP;];GrundSystemInformation[N/A=;status=0;systemId=16;systemNamn=NEPU Historik;];GrundSystemInformation[N/A=;status=0;systemId=5;systemNamn=NEPU;];BrSystemInformationMobil[N/A=;antalAvsnitt=3;data-key=[isEndastObot;];data-value=[false;];informationstextList=[Informationstext[N/A=;text=Antal avsnitt: 3;];];status=1;systemId=2;systemNamn=BR;];MrSystemInformationMobil[N/A=;antalMisstankar=6;informationstextList=[Informationstext[N/A=;text=Antal avsnitt: 6;];];namn=Andersson, Per Kristian Jonathan;sparrtext=;status=1;systemId=1;systemNamn=MR;];];korkortGallerTillDatum=20270615;korkortHandlingsstatus=FÖRLUSTAN
2020-07-30	05:25:48	[redacted] Lindgren	Read	PMF	Fordon	Registreringsnummer	FNE007	/A=;adress=Gystavägen;datum=20200705;klockslag=0514;lankadePersoner=[AspGrunduppgiftPerson[N/A=;id=83091;namn=SHAFIQ, MIR;personnummer=[redacted]sparrad=true;];];notistext=[Patrull stoppade pb FNE007 efter vinglig färd, då hade föraren Mir Shafiq hoppat över till passagerarsidan. Misstänkt för grov olovlig körning, ringa nark och drogrf. Han uppgav bruk av cannabis tidigare under kvällen. Han hade lånat bilen av en kompis (Jonathan Andersson). /A1 Hr-0148, K802754-20;];notistyp=Narkotika/Cannabis ;ort=Bälinge;platskod=03111232;referensnummer=1676-20;registrerandePolisdistrikt=0311;];Notis[N/A=;adress=Råbyvägen;datum=20200622;klockslag=0258;lankadePersoner=[AspGrunduppgiftPerson[N/A=;id=36710;namn=FARAGHI GILLILAND, PHILIP;personnummer=199703268194;sparrad=true;];AspGrunduppgiftPerson[N/A=;id=194702;namn=PALM, OLOV *JONATAN;personnummer=199504247439;];];notistext=[Patrull stoppade och kontrollerade pb FNE007, Gilliland förare. En del verktyg i bilen men inget för stöldliknande ärenden. De

2020-07-30	05:25:48	[redacted] Lindgren	Read	PMF	Fordon	Registreringsnummer	FNE007	arsmodell=2007;fabrikat=CITROEN;farg=Vit;fordonsmodell=JUMPY 6 1100 120;fordonstyp=Lastbil;intressenter=[0311;];notiser=[Notis[N/A=;adress=E4 Tensta;datum=20200716;klockslag=0042;lankadePersoner=[AspGrunduppgiftPerson[N/A=;id=36710;namn=FARAGHI GILLILAND, PHILIP;personnummer=199703268194;sparrad=true;];];notistext=[Patrull stoppade pb FNE007 efter tips om hög hastighet. Vid ratten Gilliland, uppgav att han förlustanmält sitt körkort. Bilen var belagd med körförbud, obetald skatt. //A1 Hr 0024, K635907-20;];notistyp=lakttagelse;ort=Björklinge;platskod=03111200;referensnummer=1762-20;registrerandePolisdistrikt=0311;];Notis[N/A=;adress=Österleden;datum=20200710;klockslag=0312;lankadePersoner=[AspGrunduppgiftPerson[N/A=;id=36710;namn=FARAGHI GILLILAND, PHILIP;personnummer=199703268194;sparrad=true;];];notistext=[Pb FNE007 kontrollerades med Gilliland som förare. Kontroll ua. A1 HR -0065.;];notistyp=lakttagelse;ort=Uppsala;platskod=03111202;referensnummer=1693-20;registrerandePolisdistrikt=0311;];Notis[N
2020-07-30	05:25:48	[redacted] Lindgren	Read	PMF	Fordon	Registreringsnummer	FNE007	mId=4;systemNamn=ASP;
2020-07-30	05:25:48	[redacted] Lindgren	Read	PMF	Fordon	Registreringsnummer	FNE007	sa att de skulle åka till Gränby, Gilliland uppgav att han har Corona. De hade precis hämtat ut bilen. fordonsägare Jonathan Andersson var ej med i bilen. /a1 Hr-0065;];notistyp=lakttagelse;ort=Uppsala;platskod=03111101;referensnummer=1595-20;registrerandePolisdistrikt=0311;];Notis[N/A=;adress=Islandsgatan;datum=20200620;klockslag=0328;lankadePersoner=[AspGrunduppgiftPerson[N/A=;id=36710;namn=FARAGHI GILLILAND, PHILIP;personnummer=199703268194;sparrad=true;];AspGrunduppgiftPerson[N/A=;id=83091;namn=SHAFIQ, MIR;personnummer=[redacted]sparrad=true;];AspGrunduppgiftPerson[N/A=;id=166416;namn=AL-ABBASI, MIRKO MAZIN FADHIL;personnummer=[redacted]sparrad=true;];];notistext=[Patrull stoppade och kontrollerade pb FNE007, Gilliland förare. Passagerare Mirko Mazin fadhil Al-Abbasi, Mir Shafiq. Pl§19 på samtliga, pl20a på bilen. u.a. /A1 Hr-0168;];notistyp=lakttagelse;ort=Uppsala;platskod=03111104;referensnummer=1596-20;registrerandePolisdistrikt=0311;];];registrerandePolisdistrikt=0311;regnr=FNE007;syste
2020-07-30	05:26:09	[redacted] Lindgren	Read	PMF	Person	Personnummer	199703268	RES antal bilder=1;

2020-07-30	05:26:09	[redacted] Lindgren	Read	PMF	Person	Personnummer	199703268	brukare=brukare[N/A=;adress=STYRMANSGATAN 8 LGH 1203;adresstypskod=00;behorighetKlass=AMB;korkortGallerTillDatum=20300110;korkortHandlingsstatus=ÅTERKOMMIT TILL TRANSPORTSTYRELSEN;korkortKlass=AMB;korkortStatus=GILTIGT;korkortstillstandForfallodatum=20210714;korkortstillstandGrupp=TRAKTOR AM A1 A2 A B BE;korkortstillstandStatus=GILTIGT;lanKommunForsamling=218000;lobFinnsMarkerad=true;namn=FARAGHI GILLILAND, PHILIP;personnummer=9703268194;postnummer=80284;postort=GÄVLE;sekel=19;];status=1;
2020-07-30	05:26:09	[redacted] Lindgren	Read	PMF	Person	Personnummer	199703268	SIGNALEMENTREGISTRET antal bilder=8;
2020-07-30	05:26:09	[redacted] Lindgren	Read	PMF	Person	Personnummer	199703268	efternamn=Gilliland;fodelsetid=19970326;folkbokfordSedan=20110901;folkbokforingsdatum=20150814;fornamn=Philip;gatuadress=STYRMANSGATAN 8 LGH 1203;kon=M;medborgarskap=[SE;];mellannamn=Faraghi;personnummer=199703268194;postnummer=80284;postort=GÄVLE;searchHistor
2020-07-30	05:26:09	[redacted]Friberg	Read	PMF	Person	Personnummer	199703268	RES antal bilder=1;
2020-07-30	05:26:10	[redacted] Lindgren	Read	PMF	Person	Personnummer	199703268	DELGIVNING=0;MR=1;KVR=1;NEPU Historik=0;DAF=0;BR=1;CBS=1;ORBIT=1;DNA=1;CVI=0;NEPU=1;TURBO=0;SIGN=1;ASP=1;
2020-07-30	05:26:10	[redacted]Friberg	Read	PMF	Person	Personnummer	199703268	efternamn=Gilliland;fodelsetid=19970326;folkbokfordSedan=20110901;folkbokforingsdatum=20150814;fornamn=Philip;gatuadress=STYRMANSGATAN 8 LGH 1203;kon=M;medborgarskap=[SE;];mellannamn=Faraghi;personnummer=199703268194;postnummer=80284;postort=GÄVLE;searchHistor
2020-07-30	05:26:10	[redacted] Lindgren	Search	PMF	Person			INTERPOL=status: 0, Antal träffar: 0;NEPU=status: 1, Antal träffar: 1;SIS=status: 1, Antal träffar: 1;sokParams={efternamn=gilliland, fodelsetid=19970326, fonetiskSok=false,
2020-07-30	05:26:10	[redacted]Friberg	Read	PMF	Person	Personnummer	199703268	brukare=brukare[N/A=;adress=STYRMANSGATAN 8 LGH 1203;adresstypskod=00;behorighetKlass=AMB;korkortGallerTillDatum=20300110;korkortHandlingsstatus=ÅTERKOMMIT TILL TRANSPORTSTYRELSEN;korkortKlass=AMB;korkortStatus=GILTIGT;korkortstillstandForfallodatum=20210714;korkortstillstandGrupp=TRAKTOR AM A1 A2 A B BE;korkortstillstandStatus=GILTIGT;lanKommunForsamling=218000;lobFinnsMarkerad=true;namn=FARAGHI GILLILAND, PHILIP;personnummer=9703268194;postnummer=80284;postort=GÄVLE;sekel=19;];status=1;
2020-07-30	05:26:10	[redacted]Friberg	Read	PMF	Person	Personnummer	199703268	SIGNALEMENTREGISTRET antal bilder=8;
2020-07-30	05:26:11	[redacted]Friberg	Read	PMF	Person	Personnummer	199703268	DELGIVNING=0;MR=1;KVR=1;NEPU Historik=0;DAF=0;BR=1;CBS=1;ORBIT=1;DNA=1;CVI=0;NEPU=1;TURBO=0;SIGN=1;ASP=1;
2020-07-30	05:26:11	[redacted]Friberg	Search	PMF	Person			INTERPOL=status: 0, Antal träffar: 0;NEPU=status: 1, Antal träffar: 1;SIS=status: 1, Antal träffar: 1;sokParams={efternamn=gilliland, fodelsetid=19970326, fonetiskSok=false,
2020-07-30	05:26:13	[redacted] Lindgren	Read	PMF	Person	Personnummer	199703268	SIGNALEMENTREGISTRET antal bilder=1;
2020-07-30	05:26:13	[redacted] Lindgren	Read	PMF	Person	Personnummer	199703268	SIGNALEMENTREGISTRET antal bilder=1;
2020-07-30	05:26:13	[redacted] Lindgren	Read	PMF	Person	Personnummer	199703268	SIGNALEMENTREGISTRET antal bilder=1;

Polisen

SURFA2-UNDERLAG
För Underrättelsetjänsten
Skapat: 2020-07-30
Referens: [redacted]

Brottslighet:Gäng, Narkotika m.m.

Rubrik	Fordonsstopp, Philip Gilliland
Källa & avsändare	Tobias Lindgren, [redacted] PO Uppsala, [redacted]
Antal bilagor	0
Inhämtad	2020-07-30 (torsdag), kl 05:15
Platser	Smedjevägen 2, Uppsala (649987.1668783345, 6640808.333587326)

Källans information

Värdering efter grundbearbetning: **A1** (grundvärdering A4)
Informationens användningsvillkor: H0

Patrullen håller på att ställa upp en hastighetskontroll på vaksalagatan i höjd med Brillinge när LB FNE007 med förare Gilliland kommer körandes ut från Brillinge.

Bilen stoppas och gilliland set trött och sliten ut och säger att det har "varit en lång dag". Gilliland vill inte uppge vad han gjort men säger att han precis släppt av en vän i Brillinge. Patrullen genomför en PL19 samt PL20a. I facket på förardörren ligger en karta med Imovan. Gilliland loggar in på mina vårdkontaker och uppvisar ett recept på Imovan samt tramadol och något annat läkemedel han har recept på. I facket på förar dörren ligger även ett par noppshandskar.

Bakom förarstolen ligger det regnkläder. Varselbyxor av märket "Haglof Work" samt en Blackdiamond skaljacka som är Grå/grön. (Jag filmade husrannsakan i bilen med kroppskameran även om bilderna lämnar mer att önska så går det att se färg på kläderna).

Philip kommer efter ett tag tillbaka till Brillinge och säger då att hans vän glömde sin telefon i bilen.

I övrigt anträffades inget av intresse i bilen och Philip lämnar utan anmärkning.

Polisen

SURFA2-UNDERLAG
För Underrättelsetjänsten
Skapat: 2020-07-30
Referens: [redacted]

SURFA2-UNDERLAG, forts.

Avsändarens reflektioner

Philip uppfattas mycket trött och även uppriktigt förvånad att han blir stoppad och kontrollerad på platsen. Min uppfattning är att Philip varit uppe hela natten och sannolikt gjort något. Själv säger Philip att han nu skall hem och sova.

Om filmen är av intressen är den inspelad 2020-07-30 klockan 05.15 på Axonkamera:
[redacted]

Grundbearbetning

Sammanfattning

FNE007: Ägare/Brukare 19931221-[redacted]ANDERSSON, PER KRISTIAN JONATHAN, Adress ODENGATAN 28 LGH 1101, 811 34 SANDVIKEN -[redacted]

Personer

19970326-8194 Gilliland, PhilipFaraghi. Styrmansgatan 8 Lgh 1203, GÄVLE
[redacted]

Ändamål för bearbetning

[redacted]

Historik

[redacted]

2022-01-19 KC-POLIS SIDA 1
10:04:27
Efterfrågad av : 2LISUHändelserapport / 5201-20200916-0575 / SYS-2020-0144761
Arbetsplats : PC-484949

2020-09-16 23:35:12 (8001) KONTROLL PERSON/FORDON Nivå 4 :UPPS/KNIV
Prioritet :(3) 3 NÄRTID Anmälningssätt:EGET Områdeskod:520210 (6640364,1603997)
Åtgärdskod (1 - 6):123/124/R300/ / /
Operatörs Tjg.nr :072262 Scenario:GRUND -RLC52-127
Operatörs Tjg.nr :072262 -RLC52-127
Ansvarig patrull:21-1160 Tjg.nr 1:058734

---- Adressinformation ----

GRÄNBY BILGATA, GRÄNBY, UPPSALA, 75431 Plats/Info:
[X] Aktuellt Adressregister:

---- Anmälare, detaljer ----
Efternamn/Förnamn:, [ ] Kontakta
Adress :, [?] Media
21-1160
, ,

----Datum/tid information ----

Påbörjad HR	2020-09-16	23:35:12
Parkerad	2020-09-16	23:35:12
Registrerad	2020-09-16	23:35:12
Knuten		
Beordrad	2020-09-16	23:35:12
Påbörjat uppdrag	2020-09-16	23:35:12
Klar på plats	2020-09-16	23:52:44
Frihetsberövad		
Arbete pågår		
Återöppnad		
Klar	2020-09-16	23:52:44
Åtgärdskodad	2020-09-16	23:55:52
Avslutad	2020-09-16	23:57:40

---- Kommentarer ----

21-1160 BEGÄRT EGET HR	2020-09-16 23:35:12	2TOEN	RLC52-127	SYSTEM
21-1160 Påbörjat uppdrag	2020-09-16 23:35:12	2TOEN	RLC52-127	SYSTEM
--	2020-09-16 23:35:29	2TOEN	RLC52-127	KOMMENTAR
Färg:VIT Fabrikat:VOLKSWAGEN Modell:GOLF	2020-09-16 23:38:04	2TOEN	RLC52-127	KOMMENTAR
Landskod:SE Typ:PB Kommentar fordon:E4 MEHEDEBY				
KONTROLLERAT KWO161 SE	2020-09-16 23:38:04	2TOEN	RLC52-127	KOMMENTAR
Färg:VIT Fabrikat:VOLKSWAGEN Modell:GOLF	2020-09-16 23:40:36	2TOEN	RLC52-127	KOMMENTAR
Landskod:SE Typ:PB Kommentar fordon:E4 MEHEDEBY				
KONTROLLERAT KWO161 SE	2020-09-16 23:40:36	2TOEN	RLC52-127	KOMMENTAR
KONTROLL GRÄNBY BILGATA UPPSALA	2020-09-16 23:40:36	2TOEN	RLC52-127	KOMMENTAR
--	2020-09-16 23:40:42	2TOEN	RLC52-127	KOMMENTAR
UND FLAGGA SATT	2020-09-16 23:45:41	2TOEN	RLC52-127	SYSTEM
--	2020-09-16 23:45:46	2TOEN	RLC52-127	KOMMENTAR
PL19, PL20A - UA. PTRL SKRIVER UNDUP	2020-09-16 23:52:36	2SOWI	RLC52-116	KOMMENTAR
21-1160 Klar_på_plats	2020-09-16 23:52:44	2SOWI	RLC52-116	SYSTEM
21-1160 Ledig	2020-09-16 23:52:44	2SOWI	RLC52-116	SYSTEM
KONTROLLERAT KWO161 SE	2020-09-16 23:53:02	2SOWI	RLC52-116	KOMMENTAR
KONTROLL GRÄNBY BILGATA UPPSALA	2020-09-16 23:53:02	2SOWI	RLC52-116	KOMMENTAR
-	2020-09-16 23:53:05	2SOWI	RLC52-116	KOMMENTAR
Personnr:970326-8194 Kön:M	2020-09-16 23:53:48	2SOWI	RLC52-116	KOMMENTAR
FÖRARE AV FORDON. PHILIP Faraghi GILLILAND	2020-09-16 23:53:48	2SOWI	RLC52-116	KOMMENTAR
KWO161, PL19 + 20A UA, GRÄNBY BILGATAN UPPSALA	2020-09-16 23:53:48	2SOWI	RLC52-116	KOMMENTAR
-	2020-09-16 23:53:49	2SOWI	RLC52-116	KOMMENTAR
Personnr:[redacted] Kön:K	2020-09-16 23:54:38	2SOWI	RLC52-116	KOMMENTAR
PASSAGERARE Maria [redacted]	2020-09-16 23:54:38	2SOWI	RLC52-116	KOMMENTAR
KWO161 FRAM, PL19 + 20A UA, GRÄNBY BILGATA UPPSALA	2020-09-16 23:54:38	2SOWI	RLC52-116	KOMMENTAR
-	2020-09-16 23:54:40	2SOWI	RLC52-116	KOMMENTAR
Personnr:980107-0237 Kön:M	2020-09-16 23:55:40	2SOWI	RLC52-116	KOMMENTAR
PASSAGERARE Ahmed Waleed Ibraheem Hamad	2020-09-16 23:55:40	2SOWI	RLC52-116	KOMMENTAR
KWO161 HÖ BAK, PL19 + 20A UA, GRÄNBY BILGATA UPPSALA	2020-09-16 23:55:40	2SOWI	RLC52-116	KOMMENTAR

Efterfrågad av : 2LISUHändelserapport / 5201-20200916-0575 / SYS-2020-0144761
Arbetsplats : PC-484949

-	2020-09-16	23:55:43 2SOWI	RLC52-116	KOMMENTAR
Åtgärdskod: 123, 124, R300	2020-09-16	23:55:52 2SOWI	RLC52-116	ÅTGÄRDSKOD
(RLC)	2020-09-16	23:55:52 2SOWI	RLC52-116	SYSTEM
Gripna Omhä Övr.fb.	2020-09-16	23:57:40 2ANHO	RLC52-121	ÅTGÄRDSKOD
5201-20200916-0575 AVSLUTAD	2020-09-16	23:57:40 2ANHO	RLC52-121	ÅTGÄRDSKOD
Utskriftsorsak:PUA U0025053	2022-01-19	10:04:27 2LISU	PC-484949	SYSTEM

---- Relationer ----

PERSON - FÖRARE AV FORDON.	PHILIP Faraghi GILLILAND KWO161, PL19 + 20A UA, GRÄNBY BILGATAN UPPSALA
PERSON - PASSAGERARE	Ahmed Waleed Ibraheem Hamad KWO161 HÖ BAK, PL19 + 20A UA, GRÄNBY BILGATA UPPSALA
PERSON - PASSAGERARE	Maria [redacted] KWO161 FRAM, PL19 + 20A UA, GRÄNBY BILGATA UPPSALA
FORDON - KONTROLLERAT	KWO161 SE VOLKSWAGEN GOLF PB VIT KONTROLL GRÄNBY BILGATA UPPSALA

---- Patrullaktiviteter ----

21-1160	2020-09-16	23:35:12	058734	057187	Ledig
	BEGÄRT EGET HR RLC52-127 5201-20200916-0575				
21-1160	2020-09-16	23:35:12	058734	057187	Beordrad
	, ,				
21-1160	2020-09-16	23:35:12	058734	057187	Påbörjat uppdrag
	, ,				
21-1160	2020-09-16	23:35:14	058734	057187	Påbörjat uppdrag
	MEDDELANDE SÄNT 057187 [redacted] 0; 0 5201-20200916-0575				
21-1160	2020-09-16	23:35:14	058734	057187	Påbörjat uppdrag
	MEDDELANDE SÄNT 058734 [redacted] 0; 0 5201-20200916-0575				
21-1160	2020-09-16	23:35:14	058734	057187	Påbörjat uppdrag
	MEDDELANDE SÄNT 0; 0 5201-20200916-0575				
21-1160	2020-09-16	23:38:08	058734	057187	Påbörjat uppdrag
	GRÄNBY BILGATA, GRÄNBY, UPPSALA				
21-1160	2020-09-16	23:52:44	058734	057187	Klar_på_plats
	GRÄNBY BILGATA, GRÄNBY, UPPSALA				
21-1160	2020-09-16	23:52:44	058734	057187	Ledig

---- Tilläggstext ----

2020-09-16 23:35:14 SYSTEM SYSAWSRV
HR SKICKAT TILL: 21-1160(057187 EHRSSON), 21-1160(058734 VON HOFSTEN), 21-1160( ): 0; 0

Polisen

PM

Kontroll av Gilliland och Ahmed Hamad 200916

Signerad av

Signerad datum

Enhet	Diarienr
Region Mitt, Grova brott 2 PO Uppsala	5000-K919695-20

Uppgiftslämnare	Datum	Tid
Krantz, Birgitta	2023-03-27	13:38

Beslag verkställt	Material för analys
Nej	Nej

Mottaget	Mottaget datum	Tid

Sätt på vilket uppgift lämnats

Upprättad av
Anna-Klara Öström

Uppgiften avser
PM gällande fordonskontroll kopplat till ljudmeddelanden som skickats av Gilliland-Q0ZLFZ, Hamad-EFXDP0 och Sarikaya-X4XMNT.

Uppgift
2020-09-16 skickades ljudmeddelanden från 3 av deltagarna i gruppchat Q0ZLFZ:1 mellan kl 23:31-23:53 enligt nedan.

Kl 23:31:12 skickades en ljudfil från Gilliland- Q0ZLFZ där han säger att han skulle hämta upp Key, att polisen följt efter honom med släckta lampor och att han tror att polisen väntar på fler bilar.
Kl 23:32:00 skickades en ljudfil från Sarikaya-X4XMNT där han frågar: "är ni med varandra nu eller?"

Kl 23:35:12 påbörjades en poliskontroll av pb KWO161 (vit VW Golf), adress Gränby Bilgata i Uppsala, HR 5201-20200916-0575.
I bilen satt:
Philip Gilliland (förare)
Maria Some (passagerare fram)
Ahmed Hamad (passagerare hö bak)
Kontrollen noterades som avslutad utan anmärkning kl 23:52:44.

Kl 23:52:34 skrev Gilliland- Q0ZLFZ svaret: "Ja j"
Kl 23:53:27 skickades en kort ljudfil från Hamad-EFXDP0 med svaret: "allihop".
Kl 23:55:11 skrev Sarikaya-X4XMNT: "va" och "är ni safe eller?"
Kl 23:55:38 skrev Hamad-EFZDP0 svaret: "Aa bror" och att de är på väg till Sävja.
Kl 23:55:48 skrev Sarikaya-X4XMNT svaret: "ok bästa".

Se bilaga med aktuellt HR, urklipp från gruppchatt Q0ZLFZ:1 och utskrift av aktuella ljudfiler.

2022-01-26 KC-POLIS SIDA 1
09:38:20
Efterfrågad av : 2FRWIHändelserapport / 5201-20200916-0575 / SYS-2020-0144761
Arbetsplats : PC-709206

2020-09-16 23:35:12 (8001) KONTROLL PERSON/FORDON Nivå 4 :UPPS/KNIV
Prioritet :(3) 3 NÄRTID Anmälningssätt:EGET Områdeskod:520210 (6640364,1603997)
Åtgärdskod (1 - 6):123/124/R300/ / /
Operatörs Tjg.nr :072262 Scenario:GRUND -RLC52-127
Operatörs Tjg.nr :072262 -RLC52-127
Ansvarig patrull:21-1160 Tjg.nr 1:058734

---- Adressinformation ----

GRÄNBY BILGATA, GRÄNBY, UPPSALA, 75431 Plats/Info:
[X] Aktuellt Adressregister:

---- Anmälare, detaljer ----
Efternamn/Förnamn:, [ ] Kontakta
Adress :, [?] Media
21-1160
, ,

----Datum/tid information ----

Påbörjad HR	2020-09-16	23:35:12
Parkerad	2020-09-16	23:35:12
Registrerad	2020-09-16	23:35:12
Knuten		
Beordrad	2020-09-16	23:35:12
Påbörjat uppdrag	2020-09-16	23:35:12
Klar på plats	2020-09-16	23:52:44
Frihetsberövad		
Arbete pågår		
Återöppnad		
Klar	2020-09-16	23:52:44
Åtgärdskodad	2020-09-16	23:55:52
Avslutad	2020-09-16	23:57:40

---- Kommentarer ----

21-1160 BEGÄRT EGET HR	2020-09-16 23:35:12	2TOEN	RLC52-127	SYSTEM
21-1160 Påbörjat uppdrag	2020-09-16 23:35:12	2TOEN	RLC52-127	SYSTEM
--	2020-09-16 23:35:29	2TOEN	RLC52-127	KOMMENTAR
Färg:VIT Fabrikat:VOLKSWAGEN Modell:GOLF	2020-09-16 23:38:04	2TOEN	RLC52-127	KOMMENTAR
Landskod:SE Typ:PB Kommentar fordon:E4 MEHEDEBY				
KONTROLLERAT KWO161 SE	2020-09-16 23:38:04	2TOEN	RLC52-127	KOMMENTAR
Färg:VIT Fabrikat:VOLKSWAGEN Modell:GOLF	2020-09-16 23:40:36	2TOEN	RLC52-127	KOMMENTAR
Landskod:SE Typ:PB Kommentar fordon:E4 MEHEDEBY				
KONTROLLERAT KWO161 SE	2020-09-16 23:40:36	2TOEN	RLC52-127	KOMMENTAR
KONTROLL GRÄNBY BILGATA UPPSALA	2020-09-16 23:40:36	2TOEN	RLC52-127	KOMMENTAR
--	2020-09-16 23:40:42	2TOEN	RLC52-127	KOMMENTAR
UND FLAGGA SATT	2020-09-16 23:45:41	2TOEN	RLC52-127	SYSTEM
--	2020-09-16 23:45:46	2TOEN	RLC52-127	KOMMENTAR
PL19, PL20A - UA. PTRL SKRIVER UNDUP	2020-09-16 23:52:36	2SOWI	RLC52-116	KOMMENTAR
21-1160 Klar_på_plats	2020-09-16 23:52:44	2SOWI	RLC52-116	SYSTEM
21-1160 Ledig	2020-09-16 23:52:44	2SOWI	RLC52-116	SYSTEM
KONTROLLERAT KWO161 SE	2020-09-16 23:53:02	2SOWI	RLC52-116	KOMMENTAR
KONTROLL GRÄNBY BILGATA UPPSALA	2020-09-16 23:53:02	2SOWI	RLC52-116	KOMMENTAR
-	2020-09-16 23:53:05	2SOWI	RLC52-116	KOMMENTAR
Personnr:970326-8194 Kön:M	2020-09-16 23:53:48	2SOWI	RLC52-116	KOMMENTAR
FÖRARE AV FORDON. PHILIP Faraghi GILLILAND	2020-09-16 23:53:48	2SOWI	RLC52-116	KOMMENTAR
KWO161, PL19 + 20A UA, GRÄNBY BILGATAN UPPSALA	2020-09-16 23:53:48	2SOWI	RLC52-116	KOMMENTAR
-	2020-09-16 23:53:49	2SOWI	RLC52-116	KOMMENTAR
Personnr:010606-[redacted]Kön:K	2020-09-16 23:54:38	2SOWI	RLC52-116	KOMMENTAR
PASSAGERARE Maria Some	2020-09-16 23:54:38	2SOWI	RLC52-116	KOMMENTAR
KWO161 FRAM, PL19 + 20A UA, GRÄNBY BILGATA UPPSALA	2020-09-16 23:54:38	2SOWI	RLC52-116	KOMMENTAR
-	2020-09-16 23:54:40	2SOWI	RLC52-116	KOMMENTAR
Personnr:980107-0237 Kön:M	2020-09-16 23:55:40	2SOWI	RLC52-116	KOMMENTAR
PASSAGERARE Ahmed Waleed Ibraheem Hamad	2020-09-16 23:55:40	2SOWI	RLC52-116	KOMMENTAR
KWO161 HÖ BAK, PL19 + 20A UA, GRÄNBY BILGATA UPPSALA	2020-09-16 23:55:40	2SOWI	RLC52-116	KOMMENTAR

Efterfrågad av : 2FRWIHändelserapport / 5201-20200916-0575 / SYS-2020-0144761
Arbetsplats : PC-709206

-	2020-09-16 23:55:43	2SOWI	RLC52-116	KOMMENTAR
Åtgärdskod: 123, 124, R300	2020-09-16 23:55:52	2SOWI	RLC52-116	ÅTGÄRDSKOD
(RLC)	2020-09-16 23:55:52	2SOWI	RLC52-116	SYSTEM
Gripna Omhä Övr.fb.	2020-09-16 23:57:40	2ANHO	RLC52-121	ÅTGÄRDSKOD
5201-20200916-0575 AVSLUTAD	2020-09-16 23:57:40	2ANHO	RLC52-121	ÅTGÄRDSKOD
5201-20200916-0575 Läst/skrivit ut HRPC-484949	2022-01-19 10:05:07	2LISU	PC-484949	SYSTEM
-> Microsoft Print to PDF				
Utskriftsorsak:PUA U0025053	2022-01-19 10:05:07	2LISU	PC-484949	SYSTEM
Utskriftsorsak:u0067959	2022-01-26 09:38:20	2FRWI	PC-709206	SYSTEM

---- Relationer ----

PERSON - FÖRARE AV FORDON.	PHILIP Faraghi GILLILAND KWO161, PL19 + 20A UA, GRÄNBY BILGATAN UPPSALA
PERSON - PASSAGERARE	Ahmed Waleed Ibraheem Hamad KWO161 HÖ BAK, PL19 + 20A UA, GRÄNBY BILGATA UPPSALA
PERSON - PASSAGERARE	Maria Some KWO161 FRAM, PL19 + 20A UA, GRÄNBY BILGATA UPPSALA
FORDON - KONTROLLERAT	KWO161 SE VOLKSWAGEN GOLF PB VIT KONTROLL GRÄNBY BILGATA UPPSALA

---- Patrullaktiviteter ----

21-1160	2020-09-16	23:35:12	058734	057187	Ledig
	BEGÄRT EGET HR RLC52-127 5201-20200916-0575				
21-1160	2020-09-16	23:35:12	058734	057187	Beordrad
	, ,				
21-1160	2020-09-16	23:35:12	058734	057187	Påbörjat uppdrag
	, ,				
21-1160	2020-09-16	23:35:14	058734	057187	Påbörjat uppdrag
	MEDDELANDE SÄNT 057187 [redacted] 0; 0 5201-20200916-0575				
21-1160	2020-09-16	23:35:14	058734	057187	Påbörjat uppdrag
	MEDDELANDE SÄNT 058734 [redacted] 0; 0 5201-20200916-0575				
21-1160	2020-09-16	23:35:14	058734	057187	Påbörjat uppdrag
	MEDDELANDE SÄNT 0; 0 5201-20200916-0575				
21-1160	2020-09-16	23:38:08	058734	057187	Påbörjat uppdrag
	GRÄNBY BILGATA, GRÄNBY, UPPSALA				
21-1160	2020-09-16	23:52:44	058734	057187	Klar_på_plats
	GRÄNBY BILGATA, GRÄNBY, UPPSALA				
21-1160	2020-09-16	23:52:44	058734	057187	Ledig

---- Tilläggstext ----

2020-09-16 23:35:14 SYSTEM SYSAWSRV
HR SKICKAT TILL: 21-1160(057187[redacted]), 21-1160(058734 [redacted]),
21-1160( ): 0; 0

Utdrag ur gruppchatt Q0ZLFZ:1

2020-09-16 23:31:12+0200	Q0ZLFZ	Q0ZLFZ:1	audiofile	29162
2020-09-16 23:32:00+0200	X4XMNT	Q0ZLFZ:1	recording	29163
2020-09-16 23:52:34+0200	Q0ZLFZ	Q0ZLFZ:1	Ja j	29164
2020-09-16 23:53:27+0200	EFXDP0	Q0ZLFZ:1	audiofile	29165
2020-09-16 23:55:11+0200	X4XMNT	Q0ZLFZ:1	Va	29166
2020-09-16 23:55:16+0200	X4XMNT	Q0ZLFZ:1	Är ni safe eller?	29167
2020-09-16 23:55:28+0200	EFXDP0	Q0ZLFZ:1	Aa bror	29168
2020-09-16 23:55:38+0200	EFXDP0	Q0ZLFZ:1	Vi e pvg mot Sävja nu	29169
2020-09-16 23:55:48+0200	X4XMNT	Q0ZLFZ:1	Ok bästa	29170

Urklipp från pm Utskrift Ljudfil Gilliland- Q0ZLFZ



20200916213112_Q0ZLFZ_0bdf4c641bf7

20200916-213112

Enbart en mansröst hörs

Bror, vad heter det, jag skulle hämta upp key, vad heter det, sen jag vänder då aina har följt efter mig med släckta lampor, du vet. Så du vet, de sitter bara och glider efter och tror de väntar på fler bilar men det är lugnt. I alla fall, vi hörs.

Urklipp från pm Utskrift Ljudfil Sarikaya-X4XMNT



20200916213200_X4XMNT_dc8353949f91

20200916-213200

Enbart en mansröst hörs

Är ni med varandra nu eller?

Urklipp från pm Utskrift Ljudfil Hamad-EFXDP0



20200916215327_EF
XDP0_a3cac4dbc3b9

20200916-215327
Enbart en mansröst hörs
Allihop.

I chattmaterial skriver Hamad-EFXDP0 2020-09-23 kl 23:43 att han är med ”ph”.

Hamad-EFXDP0 vill träffa Okänd-W2QJTN nästa dag, han nämner ”fettot”, att han är ”mitt i en grej” och ”måste tanka Porschen”.

Message Timestamp	Message From Id	Chat Title	Message	Nr
2020-09-23 23:43:31+0200	EFXDP0	EFXDP0, W2QJTN	E med ph bror , ska vi ses imorn	D-2813
2020-09-23 23:49:45+0200	EFXDP0	EFXDP0, W2QJTN	Om vilka e där bror	D-2815
2020-09-23 23:49:47+0200	EFXDP0	EFXDP0, W2QJTN	Fettot?	D-2816
2020-09-23 23:50:03+0200	EFXDP0	EFXDP0, W2QJTN	E mitt i en grej bror måste tanka Porschen	D-2817
2020-09-23 23:50:18+0200	EFXDP0	EFXDP0, W2QJTN	En sek ska kolla om ngn kan åka dit	D-2818
2020-09-24 00:06:43+0200	EFXDP0	EFXDP0, W2QJTN	Ok bror	D-2819

Enligt händelserapport 5201-20200923-0603, som påbörjades 2020-09-23 kl 23:48, kontrollerades Philip Gilliland och Ahmed Hamad i pb HSD867 (Audi A4) vid Takpannegatan i Uppsala. Gilliland var förare av fordonet.

I bilen fanns nopphandskar och ett 25 liters kärl men ingen slangnings-utrustning.

Händelserapporten avslutades kl 23:56.

Se bilaga HR.

2022-01-19 KC-POLIS SIDA 1
10:05:56
Efterfrågad av : 2LISUHändelserapport / 5201-20200929-0350 / SYS-2020-0152106
Arbetsplats : PC-484949

2020-09-29 16:17:08 (0305) MISSHANDEL Nivå 4 :UPPS/KNIV
Prioritet :(1) 1 OMEDELBART Anmälningssätt:112 Områdeskod:520210 (6636213,1602542)
Åtgärdskod (1 - 6):101/108/109/107/105/R300
Operatörs Tjg.nr :038734 Scenario:GRUND -RLC52-124
Operatörs Tjg.nr :056890 -RLC52-124
Ansvarig patrull:21-1120 Tjg.nr 1:034060

---- Adressinformation ----

ROSENDALSVÄGEN, KÅBO, UPPSALA, 75645 Plats/Info:
[X] Aktuellt Adressregister:

---- Anmälare, detaljer ----
Efternamn/Förnamn: JOHAN, , [redacted] [ ] Kontakta
Adress :, [?] Media
PAPPA
, ,

----Datum/tid information ----

Påbörjad HR	2020-09-29	16:17:08
Parkerad	2020-09-29	16:17:59
Registrerad	2020-09-29	16:18:05
Knuten		
Beordrad	2020-09-29	16:19:26
Påbörjat uppdrag	2020-09-29	16:21:07
Klar på plats		
Frihetsberövad	2020-09-29	16:40:41
Arbete pågår		
Återöppnad		
Klar	2020-09-29	20:42:37
Åtgärdskodad	2020-09-29	20:43:12
Avslutad	2020-09-29	20:43:45

---- Kommentarer ----

ANMFÅTT SMS FRÅN SIN SON ATT HAN BLIR	2020-09-29 16:18:39	2KAOH	RLC52-124	KOMMENTAR
MISSHANDLAD I EN VIT VOLVO VID BRANDSTATIONEN				
-	2020-09-29 16:18:39	2KAOH	RLC52-124	KOMMENTAR
GUSTAV [redacted]	2020-09-29 16:18:52	2KAOH	RLC52-124	KOMMENTAR
-	2020-09-29 16:18:52	2KAOH	RLC52-124	KOMMENTAR
[redacted]	2020-09-29 16:19:14	2KAOH	RLC52-124	KOMMENTAR
21-1120 BEORDRAD VIA DRAG/SLÄPP	2020-09-29 16:19:26	2JUHO	RLC52-123	SYSTEM
-	2020-09-29 16:19:28	2KAOH	RLC52-124	KOMMENTAR
21-1620 BEORDRAD VIA DRAG/SLÄPP	2020-09-29 16:19:49	2JUHO	RLC52-123	SYSTEM
"RING POLISEN BRANDSTATIONEN ROSENDAL"	2020-09-29 16:19:59	2KAOH	RLC52-124	KOMMENTAR
-	2020-09-29 16:20:00	2KAOH	RLC52-124	KOMMENTAR
21-9100 BEORDRAD VIA DRAG/SLÄPP	2020-09-29 16:20:12	2JUHO	RLC52-123	SYSTEM
EV PRESSAD PÅ PENGAR	2020-09-29 16:20:21	2KAOH	RLC52-124	KOMMENTAR
-	2020-09-29 16:20:22	2KAOH	RLC52-124	KOMMENTAR
VB	2020-09-29 16:20:25	2NIDA	RLC52-101	KOMMENTAR
-	2020-09-29 16:20:25	2NIDA	RLC52-101	KOMMENTAR
ENL PAPPAN FINNS DET HISTORIK MED PERSONER	2020-09-29 16:21:02	2KAOH	RLC52-124	KOMMENTAR
FRÅN GRÄNBY				
-	2020-09-29 16:21:03	2KAOH	RLC52-124	KOMMENTAR
KOMM AVD FLAGGA SATT	2020-09-29 16:21:03	078700	RLC52-322	SYSTEM
21-1120 Påbörjat uppdrag	2020-09-29 16:21:07	2JUHO	RLC52-123	SYSTEM
-	2020-09-29 16:21:08	2JUHO	RLC52-123	KOMMENTAR
21-1120: VIT BIL STÅR UTANFÖR BRANDSTATIONEN	2020-09-29 16:21:21	2JUHO	RLC52-123	KOMMENTAR
-	2020-09-29 16:21:21	2JUHO	RLC52-123	KOMMENTAR
AUDI	2020-09-29 16:21:23	2JUHO	RLC52-123	KOMMENTAR
-	2020-09-29 16:21:23	2JUHO	RLC52-123	KOMMENTAR
HAMAD I BILEN	2020-09-29 16:21:25	2JUHO	RLC52-123	KOMMENTAR
-	2020-09-29 16:21:25	2JUHO	RLC52-123	KOMMENTAR
NÅGON SOM HETER MOHAMMED I EFTERNAMN,	2020-09-29 16:21:34	2KAOH	RLC52-124	KOMMENTAR
KONFLIKTR SEDAN TIDIGARE				
-	2020-09-29 16:21:34	2KAOH	RLC52-124	KOMMENTAR
21-9720 BEORDRAD VIA DRAG/SLÄPP	2020-09-29 16:21:38	2JUHO	RLC52-123	SYSTEM

Efterfrågad av : 2LISUHändelserapport / 5201-20200929-0350 / SYS-2020-0152106
Arbetsplats : PC-484949

-	2020-09-29	16:21:41 2JUHO	RLC52-123	KOMMENTAR
21-1120: EN PERSON SPRUNGIT	2020-09-29	16:21:55 2JUHO	RLC52-123	KOMMENTAR
MOT STORA VÄGEN	2020-09-29	16:21:59 2JUHO	RLC52-123	KOMMENTAR
-	2020-09-29	16:21:59 2JUHO	RLC52-123	KOMMENTAR
UND FLAGGA SATT	2020-09-29	16:22:14 2JUHO	RLC52-123	SYSTEM
LÄGESBILD FLAGGA SATT	2020-09-29	16:22:15 2JUHO	RLC52-123	SYSTEM
-	2020-09-29	16:22:25 2JUHO	RLC52-123	SIGNALEMEN
DEN SOM SPRANG	2020-09-29	16:22:32 2JUHO	RLC52-123	SIGNALEMEN
MÖRKA KLÄDER	2020-09-29	16:22:37 2JUHO	RLC52-123	SIGNALEMEN
JUGOSLAVISKT UTSEENDE	2020-09-29	16:22:52 2JUHO	RLC52-123	SIGNALEMEN
-	2020-09-29	16:22:55 2JUHO	RLC52-123	SIGNALEMEN
[redacted] Gustav	2020-09-29	16:23:47 2KAOH	RLC52-124	KOMMENTAR
21-1620 Påbörjat uppdrag	2020-09-29	16:23:49 SYSTEM	SYSAWSRV	RAKEL
REG NR PÅ BILEN MEG557	2020-09-29	16:23:55 2JUHO	RLC52-123	NOTIS
-	2020-09-29	16:23:55 2JUHO	RLC52-123	NOTIS
NU HAR GUSTAV SMSAT ATT POLISEN ÄR DÄR	2020-09-29	16:24:03 2KAOH	RLC52-124	KOMMENTAR
21-1120 HAR MÄ	2020-09-29	16:24:04 2JUHO	RLC52-123	KOMMENTAR
-	2020-09-29	16:24:06 2JUHO	RLC52-123	KOMMENTAR
HAN SÄGER ATT HAN VARIT BORTFÖRD AV TVÅ PERSONER I BILEN I 2 TIMMAR	2020-09-29	16:24:16 2JUHO	RLC52-123	KOMMENTAR
-	2020-09-29	16:24:16 2JUHO	RLC52-123	KOMMENTAR
21-9100: BILEN SKA HANTERAS VARSAMT FÖR SPÅRSÄKRING	2020-09-29	16:24:40 2JUHO	RLC52-123	KOMMENTAR
-	2020-09-29	16:24:41 2JUHO	RLC52-123	KOMMENTAR
21-9100: 21-1620 [redacted] PLATSCHEF	2020-09-29	16:25:16 2JUHO	RLC52-123	KOMMENTAR
-	2020-09-29	16:25:16 2JUHO	RLC52-123	KOMMENTAR
ANM FÅTT VETA ATT VI HAR GUSTAV. ANM BOR I NÄRHETEN. KOMMER ATT GÅ DIT.	2020-09-29	16:25:19 2KAOH	RLC52-124	KOMMENTAR
-	2020-09-29	16:25:27 2JUHO	RLC52-123	KOMMENTAR
1 GM SKA VARA KVAR OCH 1 GM HAR SPRUNGIT	2020-09-29	16:26:02 2JUHO	RLC52-123	KOMMENTAR
-	2020-09-29	16:26:03 2JUHO	RLC52-123	KOMMENTAR
21-1120: EV ATT DET ÄR OMAR SOM SPRUNGIT, HAN HAR KÖRT DENNA BIL FÖRUT	2020-09-29	16:26:51 2JUHO	RLC52-123	KOMMENTAR
-	2020-09-29	16:26:51 2JUHO	RLC52-123	KOMMENTAR
MAN KOMMER TA KONTAKT MED JFUL FÖR ATT SE OM MAN FÅR VISA MÄ EN BILD PÅ OMAR	2020-09-29	16:27:10 2JUHO	RLC52-123	KOMMENTAR
-	2020-09-29	16:27:10 2JUHO	RLC52-123	KOMMENTAR
21-9720 PÅBÖRJAR SPÅR	2020-09-29	16:27:18 2JUHO	RLC52-123	KOMMENTAR
-	2020-09-29	16:27:18 2JUHO	RLC52-123	KOMMENTAR
Personnr:951122-[redacted] Kön:M	2020-09-29	16:27:38 2MAOM	RLC52-122	KOMMENTAR
REGISTERSLAGNING Omar Abdulahovic	2020-09-29	16:27:39 2MAOM	RLC52-122	KOMMENTAR
ISM MISSHANDEL, ROSENDALSVÄGEN, UPPSALA	2020-09-29	16:27:39 2MAOM	RLC52-122	KOMMENTAR
--	2020-09-29	16:27:41 2MAOM	RLC52-122	KOMMENTAR
21-9720 Påbörjat uppdrag	2020-09-29	16:28:06 2JUHO	RLC52-123	SYSTEM
-	2020-09-29	16:28:07 2JUHO	RLC52-123	KOMMENTAR
Färg:VIT Fabrikat:AUDI Modell:A6 Landskod:SE Typ:PB	2020-09-29	16:28:35 2MAOM	RLC52-122	KOMMENTAR
KONTROLLERAT MEG557 SE	2020-09-29	16:28:36 2MAOM	RLC52-122	KOMMENTAR
ISM MISSHANDEL, ROSENDALSVÄGEN, UPPSALA	2020-09-29	16:28:36 2MAOM	RLC52-122	KOMMENTAR
--	2020-09-29	16:28:38 2MAOM	RLC52-122	KOMMENTAR
Personnr:[redacted] Kön:M	2020-09-29	16:29:20 2MAOM	RLC52-122	KOMMENTAR
MÅLSÄGANDE GUSTAV [redacted]	2020-09-29	16:29:20 2MAOM	RLC52-122	KOMMENTAR
ISM MISSHANDEL, ROSENDALSVÄGEN, UPPSALA	2020-09-29	16:29:20 2MAOM	RLC52-122	KOMMENTAR
--	2020-09-29	16:29:22 2MAOM	RLC52-122	KOMMENTAR
21-1620: MÄ UPPGER ATT DET SKA FINNAS EN BLÅ HANDDUK SOM HAN TORKAT BORT SITT BLOD MED	2020-09-29	16:33:35 2JUHO	RLC52-123	KOMMENTAR
-	2020-09-29	16:33:37 2JUHO	RLC52-123	KOMMENTAR
INGET AMBULANSBEHOV SKA FINNAS	2020-09-29	16:34:45 2JUHO	RLC52-123	KOMMENTAR
-	2020-09-29	16:34:45 2JUHO	RLC52-123	KOMMENTAR
21-9100 Påbörjat uppdrag	2020-09-29	16:35:13 2JUHO	RLC52-123	SYSTEM
-	2020-09-29	16:35:14 2JUHO	RLC52-123	KOMMENTAR
21-1200 BEORDRAD VIA DRAG/SLÄPP	2020-09-29	16:35:20 2JUHO	RLC52-123	SYSTEM
-	2020-09-29	16:35:35 2JUHO	RLC52-123	KOMMENTAR
21-9100: ÖNSKAR BÄRGARE TILL BILEN SOM SKA TAS I BESLG	2020-09-29	16:36:54 2JUHO	RLC52-123	KOMMENTAR
-	2020-09-29	16:36:54 2JUHO	RLC52-123	KOMMENTAR
*BESLAG	2020-09-29	16:36:57 2JUHO	RLC52-123	KOMMENTAR
-	2020-09-29	16:36:58 2JUHO	RLC52-123	KOMMENTAR

Efterfrågad av : 2LISUHändelserapport / 5201-20200929-0350 / SYS-2020-0152106
Arbetsplats : PC-484949

21-1200 Påbörjat uppdrag	2020-09-29 16:37:07	2JUHO	RLC52-123	SYSTEM
-	2020-09-29 16:37:10	2JUHO	RLC52-123	KOMMENTAR
21-1620: MÄ KOMMER FÅ FÖLJA MED TILL STATIONEN FÖR ETT ORDENTLIGT FÖRHÖR I LUGN OCH RO	2020-09-29 16:38:04	2JUHO	RLC52-123	KOMMENTAR
-	2020-09-29 16:38:05	2JUHO	RLC52-123	KOMMENTAR
1C ASSISTANCEKÅREN UPPSALA FORDON BÄRGARE	2020-09-29 16:38:27	2KAOH	RLC52-124	SYSTEM
MEG557 SE BESLAG FÖR TEKNISK	2020-09-29 16:38:27	2KAOH	RLC52-124	SYSTEM
-	2020-09-29 16:38:29	2KAOH	RLC52-124	KOMMENTAR
21-1200 Frihetsberövad	2020-09-29 16:40:41	2JUHO	RLC52-123	SYSTEM
21-1200 2+1 GRIPEN MOT BLANKA	2020-09-29 16:41:15	2JUHO	RLC52-123	KOMMENTAR
-	2020-09-29 16:41:15	2JUHO	RLC52-123	KOMMENTAR
21-1620 [redacted] GM GRIPEN KL 16:40	2020-09-29 16:41:37	2JUHO	RLC52-123	BESLUT
-	2020-09-29 16:41:38	2JUHO	RLC52-123	BESLUT
21-1620: GM SKA HA PÅSAR PÅ HÄNDERNA OCH FÅR INTE PILLA MED NÅGOT UNDER INTRANSPORTEN	2020-09-29 16:42:40	2JUHO	RLC52-123	KOMMENTAR
-	2020-09-29 16:42:40	2JUHO	RLC52-123	KOMMENTAR
12-1620 : 21-1200 FÅR KOLLA MED JFUL ANG TOPSNING AV HÄNDER OCH GM KLÄDER I BESLAG	2020-09-29 16:43:41	2JUHO	RLC52-123	KOMMENTAR
-	2020-09-29 16:43:41	2JUHO	RLC52-123	KOMMENTAR
*21-1620	2020-09-29 16:44:01	2JUHO	RLC52-123	KOMMENTAR
_	2020-09-29 16:44:02	2JUHO	RLC52-123	KOMMENTAR
INITIAL BROTTSRUBRICERING: UTPRESSNING, MISSHANDEL OCH MÄNNISKOROV	2020-09-29 16:44:37	2JUHO	RLC52-123	BESLUT
-	2020-09-29 16:44:37	2JUHO	RLC52-123	BESLUT
21-1620 Frihetsberövad	2020-09-29 16:45:58	2JUHO	RLC52-123	SYSTEM
21-1620 3+1 MÄ MOT STATIONEN FÖR FÖRHÖR	2020-09-29 16:46:10	2JUHO	RLC52-123	BESLUT
-	2020-09-29 16:46:11	2JUHO	RLC52-123	BESLUT
21-9100: HAR GJORT EN SNABB KOLL AV BILEN	2020-09-29 16:46:43	2JUHO	RLC52-123	KOMMENTAR
LIGGER EN TELEFON I MITTKONSOLLEN. DÄR FINNS ÄVEN BLOD	2020-09-29 16:47:03	2JUHO	RLC52-123	KOMMENTAR
-	2020-09-29 16:47:03	2JUHO	RLC52-123	KOMMENTAR
DETTA STÄMMER MED VAD MÄ UPPGETT	2020-09-29 16:47:10	2JUHO	RLC52-123	KOMMENTAR
-	2020-09-29 16:47:10	2JUHO	RLC52-123	KOMMENTAR
BESLAGTAGET MEG557 SE	2020-09-29 16:53:52	2JUHO	RLC52-123	KOMMENTAR
ISM MISSHANDEL, ROSENDALSVÄGEN, UPPSALA	2020-09-29 16:53:52	2JUHO	RLC52-123	KOMMENTAR
-	2020-09-29 16:53:54	2JUHO	RLC52-123	KOMMENTAR
21-1620: MÄ UPPGER ATT GM INTE SKA HA VARIT HEMMA HOS HONOM. UTAN ALLT HAR SKETT I BILEN	2020-09-29 16:55:24	2JUHO	RLC52-123	KOMMENTAR
-	2020-09-29 16:55:24	2JUHO	RLC52-123	KOMMENTAR
KRIMJOUREN FINNS REDO PÅ BLANKA FÖR ATT BITRÄDA MED FÖRHÖR AV MÄ	2020-09-29 16:58:27	2JUHO	RLC52-123	KOMMENTAR
-	2020-09-29 16:58:27	2JUHO	RLC52-123	KOMMENTAR
21-9720 Klar_på_plats	2020-09-29 17:04:36	2JUHO	RLC52-123	SYSTEM
21-9720 Ledig	2020-09-29 17:04:37	2JUHO	RLC52-123	SYSTEM
-	2020-09-29 17:04:39	2JUHO	RLC52-123	KOMMENTAR
91-9100 OCH 21-1120 INVÄNTAR BÄRGARE TILL BILEN SOM TAS I BESLAG	2020-09-29 17:05:38	2JUHO	RLC52-123	KOMMENTAR
MÄ OCH GM INTRANSPORTERADE TILL BLANKA	2020-09-29 17:05:47	2JUHO	RLC52-123	KOMMENTAR
-	2020-09-29 17:05:48	2JUHO	RLC52-123	KOMMENTAR
2 0 LÄMNAR INSATS 11 EFTER KVITTENS FRÅN 21-9100	2020-09-29 17:05:58	2JUHO	RLC52-123	KOMMENTAR
PATRULLERNA BEHÅLLER TALGRUPPEN FÖR INTERN SAMVERKAN	2020-09-29 17:06:06	2JUHO	RLC52-123	KOMMENTAR
-	2020-09-29 17:06:06	2JUHO	RLC52-123	KOMMENTAR
Personnr:980107-0237 Kön:M	2020-09-29 17:19:50	2JUHO	RLC52-123	KOMMENTAR
GRIPEN Ahmed Waleed Ibraheem Hamad	2020-09-29 17:19:51	2JUHO	RLC52-123	KOMMENTAR
ISM MED UTPRESSNING, MISSHANDEL OCH MÄNNISKOROV, ROSENDALGSVÄGEN UPPSALA	2020-09-29 17:19:51	2JUHO	RLC52-123	KOMMENTAR
-	2020-09-29 17:19:56	2JUHO	RLC52-123	KOMMENTAR
OP I KONTAKT MED ASSISTANCEKÅREN, DE LÄMNAR KUMLAGATAN NU	2020-09-29 17:20:22	2JUHO	RLC52-123	KOMMENTAR
21-1120 FÅTT INFO	2020-09-29 17:20:26	2JUHO	RLC52-123	KOMMENTAR
-	2020-09-29 17:20:27	2JUHO	RLC52-123	KOMMENTAR
21-1120 Klar_på_plats	2020-09-29 17:41:48	2JUHO	RLC52-123	SYSTEM
BÄRGARE HAR LASTAT BILEN	2020-09-29 17:41:58	2JUHO	RLC52-123	KOMMENTAR
PATRULL ÅKER MED TILL ANNEXET FÖR ATT SLÄPPA IN	2020-09-29 17:42:06	2JUHO	RLC52-123	KOMMENTAR
-	2020-09-29 17:42:06	2JUHO	RLC52-123	KOMMENTAR
21-1120: BILEN INSKRIVEN SOM BESLAG PÅ ANNEXET	2020-09-29 18:35:15	2JUHO	RLC52-123	KOMMENTAR

Efterfrågad av : 2LISUHändelserapport / 5201-20200929-0350 / SYS-2020-0152106
Arbetsplats : PC-484949

-	2020-09-29 18:35:16	2JUHO	RLC52-123	KOMMENTAR
PATRULL STYR IN FÖR ATT SKRIVA	2020-09-29 18:35:25	2JUHO	RLC52-123	KOMMENTAR
-	2020-09-29 18:35:25	2JUHO	RLC52-123	KOMMENTAR
21-9100 Klar_på_plats	2020-09-29 19:03:48	2JUHO	RLC52-123	SYSTEM
-	2020-09-29 19:03:50	2JUHO	RLC52-123	KOMMENTAR
21-9100 Ledig	2020-09-29 19:04:28	2JUHO	RLC52-123	SYSTEM
-	2020-09-29 19:04:30	2JUHO	RLC52-123	KOMMENTAR
21-1200 Ledig	2020-09-29 19:07:48	2KAOH	RLC52-124	SYSTEM
21-1620 Ledig	2020-09-29 19:49:31	2PAKJ	RLC52-135	SYSTEM
21-1120 Ledig	2020-09-29 20:42:37	2JUHO	RLC52-123	SYSTEM
-	2020-09-29 20:42:50	2JUHO	RLC52-123	KOMMENTAR
Åtgärdskod: 101, 108, 109, 107, 105, R300	2020-09-29 20:43:12	2JUHO	RLC52-123	ÅTGÄRDSKOD
Gripna 1 Omhä Övr.fb.	2020-09-29 20:43:12	2JUHO	RLC52-123	ÅTGÄRDSKOD
(RLC)	2020-09-29 20:43:12	2JUHO	RLC52-123	SYSTEM
Gripna 1 Omhä Övr.fb.	2020-09-29 20:43:45	2DAAG	RLC52-121	ÅTGÄRDSKOD
5201-20200929-0350 AVSLUTAD	2020-09-29 20:43:45	2DAAG	RLC52-121	ÅTGÄRDSKOD
5201-20200929-0350 Läst/skrivit ut HRPC-465351	2020-10-01 14:55:23	2MAPE	PC-465351	SYSTEM
-> Microsoft Print to PDF				
Utskriftsorsak:[redacted]	2020-10-01 14:55:23	2MAPE	PC-465351	SYSTEM
5201-20200929-0350 Läst/skrivit ut HRPC-465351	2020-10-01 14:56:23	2MAPE	PC-465351	SYSTEM
-> Microsoft Print to PDF				
Utskriftsorsak:[redacted]	2020-10-01 14:56:23	2MAPE	PC-465351	SYSTEM
5201-20200929-0350 Läst/skrivit ut HRPC-465351	2020-10-05 16:22:51	2MAPE	PC-465351	SYSTEM
-> Microsoft Print to PDF				
Utskriftsorsak:[redacted]	2020-10-05 16:22:51	2MAPE	PC-465351	SYSTEM
Utskriftsorsak:PUA U0025053	2022-01-19 10:05:56	2LISU	PC-484949	SYSTEM

---- Relationer ----

EXTERN KONTAKT - REL. TILL 1C ASSISTANCEKÅREN UPPSALA FORDON BÄRGARE	MEG557 SE BESLAG FÖR TEKNISK
PERSON - GRIPEN	Ahmed Waleed Ibraheem Hamad ISM MED UTPRESSNING, MISSHANDEL OCH MÄNNISKOROV, ROSENDALGSV ÄGEN UPPSALA
PERSON - MÅLSÄGANDE	GUSTAV [redacted] ISM MISSHANDEL, ROSENDALSVÄGEN, UPPSALA
PERSON - REGISTERSLAGNING	Omar Abdulahovic ISM MISSHANDEL, ROSENDALSVÄGEN, UPPSALA
FORDON - BESLAGTAGET	MEG557 SE AUDI A6 PB VIT ISM MISSHANDEL, ROSENDALSVÄGEN, UPPSALA

---- Patrullaktiviteter ----

21-1120	2020-09-29	16:19:26	034060	058054	Beordrad
	ROSENDALSVÄGEN, KÅBO, UPPSALA				
21-1120	2020-09-29	16:19:28	034060	058054	Beordrad
	MEDDELANDE SÄNT 058054 [redacted] ROSENDALSVÄGEN, KÅBO, UPPSA				
21-1120	2020-09-29	16:19:28	034060	058054	Beordrad
	MEDDELANDE SÄNT 034060 [redacted] ROSENDALSVÄGEN, KÅBO, UPPSALA;				
21-1120	2020-09-29	16:19:28	034060	058054	Beordrad
	MEDDELANDE SÄNT ROSENDALSVÄGEN, KÅBO, UPPSALA; MISSHANDEL				
21-1620	2020-09-29	16:19:49	032661	024174	Beordrad
	ROSENDALSVÄGEN, KÅBO, UPPSALA				
21-1620	2020-09-29	16:19:52	032661	024174	Beordrad
	MEDDELANDE SÄNT 024174 [redacted]R ROSENDALSVÄGEN, KÅBO, UPPSAL				
21-1620	2020-09-29	16:19:52	032661	024174	Beordrad
	MEDDELANDE SÄNT 032661 [redacted] ROSENDALSVÄGEN, KÅBO, UPPSA				
21-1620	2020-09-29	16:19:52	032661	024174	Beordrad
	MEDDELANDE SÄNT ROSENDALSVÄGEN, KÅBO, UPPSALA; MISSHANDEL				
21-9100	2020-09-29	16:20:12	039321		Beordrad
	ROSENDALSVÄGEN, KÅBO, UPPSALA				
21-9100	2020-09-29	16:20:15	039321		Beordrad
	MEDDELANDE SÄNT 039321 [redacted] ROSENDALSVÄGEN, KÅBO, UPPSALA;				
21-9100	2020-09-29	16:20:15	039321		Beordrad
	MEDDELANDE SÄNT ROSENDALSVÄGEN, KÅBO, UPPSALA; MISSHANDEL				
21-1120	2020-09-29	16:21:07	034060	058054	Påbörjat uppdrag
	ROSENDALSVÄGEN, KÅBO, UPPSALA				
21-9720	2020-09-29	16:21:38	001793		Beordrad
	ROSENDALSVÄGEN, KÅBO, UPPSALA				

Efterfrågad av : 2LISUHändelserapport / 5201-20200929-0350 / SYS-2020-0152106
Arbetsplats : PC-484949

21-9720	2020-09-29	16:21:40	001793		Beordrad
	MEDDELANDE SÄNT 001793 [redacted] ROSENDALSVÄGEN, KÅBO, UPPSALA;				
21-9720	2020-09-29	16:21:40	001793		Beordrad
	MEDDELANDE SÄNT ROSENDALSVÄGEN, KÅBO, UPPSALA; MISSHANDEL				
21-1620	2020-09-29	16:23:49	032661	024174	Påbörjat uppdrag
	124827				
21-9720	2020-09-29	16:28:05	001793		Påbörjat uppdrag
	ROSENDALSVÄGEN, KÅBO, UPPSALA				
21-9100	2020-09-29	16:35:13	039321		Påbörjat uppdrag
	ROSENDALSVÄGEN, KÅBO, UPPSALA				
21-1200	2020-09-29	16:35:20	058180	054090	Beordrad
	ROSENDALSVÄGEN, KÅBO, UPPSALA				
21-1200	2020-09-29	16:35:21	058180	054090	Beordrad
	MEDDELANDE SÄNT 054090 [redacted] ROSENDALSVÄGEN, KÅBO, UPPSA				
21-1200	2020-09-29	16:35:21	058180	054090	Beordrad
	MEDDELANDE SÄNT 058180[redacted] ROSENDALSVÄGEN, KÅBO, UPPSAL				
21-1200	2020-09-29	16:35:21	058180	054090	Beordrad
	MEDDELANDE SÄNT ROSENDALSVÄGEN, KÅBO, UPPSALA; MISSHANDEL				
21-1200	2020-09-29	16:37:07	058180	054090	Påbörjat uppdrag
	ROSENDALSVÄGEN, KÅBO, UPPSALA				
21-1200	2020-09-29	16:40:41	058180	054090	Frihetsberövad
	ROSENDALSVÄGEN, KÅBO, UPPSALA				
21-1620	2020-09-29	16:45:58	032661	024174	Frihetsberövad
	ROSENDALSVÄGEN, KÅBO, UPPSALA				
21-9720	2020-09-29	17:04:36	001793		Klar_på_plats
	ROSENDALSVÄGEN, KÅBO, UPPSALA				
21-9720	2020-09-29	17:04:37	001793		Ledig
21-1120	2020-09-29	17:41:48	034060	058054	Klar_på_plats
	ROSENDALSVÄGEN, KÅBO, UPPSALA				
21-1120	2020-09-29	18:35:33	034060	058054	Klar_på_plats
	AVRAPP				
21-9100	2020-09-29	19:03:48	039321		Klar_på_plats
	ROSENDALSVÄGEN, KÅBO, UPPSALA				
21-9100	2020-09-29	19:04:28	039321		Ledig
21-1200	2020-09-29	19:07:48	058180	054090	Ledig
21-1620	2020-09-29	19:49:31	032661	024174	Ledig
21-1120	2020-09-29	20:42:36	034060	058054	Ledig

---- Tilläggstext ----

2020-09-29 16:19:28 SYSTEM SYSAWSRV
HR SKICKAT TILL: 21-1120(058054 [redacted]), 21-1120(034060[redacted]), 21-1120( ): ROSENDALSVÄGEN, KÅBO, UPPSALA; MISSHANDEL; MISSHANDEL; 6636213; 1602542

2020-09-29 16:19:52 SYSTEM SYSAWSRV
HR SKICKAT TILL: 21-1620(024174 [redacted]), 21-1620(032661 [redacted]), 21-1620( ): ROSENDALSVÄGEN, KÅBO, UPPSALA; MISSHANDEL; MISSHANDEL; 6636213; 1602542

2020-09-29 16:20:15 SYSTEM SYSAWSRV
HR SKICKAT TILL: 21-9100(039321 [redacted]), 21-9100( ): ROSENDALSVÄGEN, KÅBO, UPPSALA; MISSHANDEL; MISSHANDEL; 6636213; 1602542

2020-09-29 16:21:40 SYSTEM SYSAWSRV
HR SKICKAT TILL: 21-9720(001793 KLAHR), 21-9720( ): ROSENDALSVÄGEN, KÅBO, UPPSALA; MISSHANDEL; MISSHANDEL; INSATS 11 / [redacted]; 6636213; 1602542

2020-09-29 16:35:20 SYSTEM SYSAWSRV
HR SKICKAT TILL: 21-1200(054090 [redacted]), 21-1200(058180 [redacted]), 21-1200( ): ROSENDALSVÄGEN, KÅBO, UPPSALA; MISSHANDEL; MISSHANDEL; INSATS 11 / [redacted]; 6636213; 1602542

imsi	meid	Local time (SE) (Tillagd)	Latitude (Tillag	Longitude (Til	Address (Tillagd)	Geographical area (Tillagd)	Organisation (Til
204080819696428	35299709373782	2020-07-10 21:35:46	59,42657457	17,94546102		Sollentuna	Tele2
204080819696428	35299709373782	2020-07-10 21:46:08	59,42657457	17,94546102		Sollentuna	Tele2
204080819696428	35299709373782	2020-07-10 21:58:32	59,42657457	17,94546102		Sollentuna	Tele2
204080819696428	35299709373782	2020-07-10 22:10:57	59,42657457	17,94546102		Sollentuna	Tele2
204080819696428	35299709373782	2020-07-10 22:35:53	59,42657457	17,94546102		Sollentuna	Tele2
204080819696428	35299709373782	2020-07-10 22:49:35	59,42657457	17,94546102		Sollentuna	Tele2
204080819696428	35299709373782	2020-07-10 23:10:30	59,48401885	17,92817534		SOLLENTUNA	Tele2
204080819696428	35299709373782	2020-07-10 23:21:12	59,49303302	17,92270229		Sollentuna	Tele2
204080819696428	35299709373782	2020-07-10 23:31:54	59,49303302	17,92270229		Sollentuna	Tele2
204080819696428	35299709373782	2020-07-10 23:38:01	59,49303302	17,92270229		Sollentuna	Tele2
204080819696428	35299709373782	2020-07-11 00:13:50					
204080819696428	35299709373782	2020-07-11 00:24:18					
204080819696428	35299709373782	2020-07-11 00:29:25					
204080819696428	35299709373782	2020-07-11 00:45:44					
204080819696428	35299709373782	2020-07-11 00:59:38					
204080819696428	35299709373782	2020-07-11 01:10:04	59,83026564	17,63033062	Alvar Gullstrands gata 10	UPPSALA	Telenor AB
204080819696428	35299709373782	2020-07-11 01:18:00	59,83026539	17,63034844	Vårdsätravägen	UPPSALA	Telenor AB
204080819696428	35299709373782	2020-07-11 09:18:00	59,83026539	17,63034844	Vårdsätravägen	UPPSALA	Telenor AB
204080819696428	35299709373782	2020-07-11 17:18:00					
204080819696428	35299709373782	2020-07-11 17:26:34	59,86033706	17,63717145	HOTELL GILLET, GALLERIA S T PER	UPPSALA	Telenor AB
204080819696428	35299709373782	2020-07-11 17:38:27					
204080819696428	35299709373782	2020-07-11 17:47:12	59,87236243	17,67399301		Uppsala	Tele2
204080819696428	35299709373782	2020-07-11 18:20:47	59,88333885	17,66601689	Vattenverket Gränby	UPPSALA	Telenor AB
204080819696428	35299709373782	2020-07-11 18:22:11					
204080819696428	35299709373782	2020-07-11 18:40:59	59,88333885	17,66601689	Vattenverket Gränby	UPPSALA	Telenor AB
204080819696428	35299709373782	2020-07-11 18:41:31	59,87236243	17,67399301		Uppsala	Tele2
204080819696428	35299709373782	2020-07-11 20:21:19	59,88333885	17,66601689	Vattenverket Gränby	UPPSALA	Telenor AB
204080819696428	35299709373782	2020-07-11 20:22:29					
204080819696428	35299709373782	2020-07-11 22:34:46	59,87195269	17,65082764	Thunmansgatan 29	UPPSALA	Telenor AB
204080819696428	35299709373782	2020-07-11 22:37:12	59,87250564	17,64016195	Djäknegatan 68	UPPSALA	Telenor AB
204080819696428	35299709373782	2020-07-11 23:16:48	59,87236243	17,67399301		Uppsala	Tele2
204080819696428	35299709373782	2020-07-12 07:16:48	59,87236243	17,67399301		Uppsala	Tele2
204080819696428	35299709373782	2020-07-12 13:55:20	59,8471676	17,68612415	Stångjärnsgatan 10	UPPSALA	Telenor AB
204080819696428	35299709373782	2020-07-12 13:57:02					
204080819696428	35299709373782	2020-07-12 16:00:14	59,7805264	17,59110949	Uppsala-Näs	UPPSALA	Telenor AB
204080819696428	35299709373782	2020-07-12 16:22:15	59,79301578	17,64897858	JÄGARVÄGEN 21	UPPSALA	Telenor AB
204080819696428	35299709373782	2020-07-12 18:36:21	59,88102998	17,63275469	Löten 2	UPPSALA	Telenor AB
204080819696428	35299709373782	2020-07-12 18:38:15					
204080819696428	35299709373782	2020-07-13 02:38:15	59,87236243	17,67399301		Uppsala	Tele2
204080819696428	35299709373782	2020-07-13 10:38:15	59,87236243	17,67399301		Uppsala	Tele2
204080819696428	35299709373782	2020-07-13 14:16:04	59,49286319	18,10810011	LÖTTINGE 10 1	TÄBY	Telenor AB
204080819696428	35299709373782	2020-07-13 17:13:28	59,52445751	17,92290452	HOLMVÄGEN, VATTENTORN, Upplands	UPPLANDS VÄSB	Telenor AB
204080819696428	35299709373782	2020-07-13 17:24:43					
204080819696428	35299709373782	2020-07-14 01:17:59	59,88979911	17,64904766	Leopoldsg. 7	UPPSALA	Telenor AB
204080819696428	35299709373782	2020-07-14 02:27:49					
204080819696428	35299709373782	2020-07-14 03:26:23	59,89029876	17,64862867	Leopoldsgatan 9	UPPSALA	Telia Company
204080819696428	35299709373782	2020-07-14 03:27:14					
204080819696428	35299709373782	2020-07-14 03:29:13	59,89029876	17,64862867	Leopoldsgatan 9	UPPSALA	Telia Company
204080819696428	35299709373782	2020-07-14 03:51:21	59,8731936	17,67362887	Ritarg 5	UPPSALA	Telia Company
204080819696428	35299709373782	2020-07-14 11:51:21	59,8731936	17,67362887	Ritarg 5	UPPSALA	Telia Company
204080819696428	35299709373782	2020-07-14 19:51:21	59,8731936	17,67362887	Ritarg 5	UPPSALA	Telia Company
204080819696428	35299709373782	2020-07-14 20:21:11	59,8731936	17,67362887	Ritarg 5	UPPSALA	Telia Company
204080819696428	35299709373782	2020-07-14 20:30:03	59,8731936	17,67362887	Ritarg 5	UPPSALA	Telia Company
204080819696428	35299709373782	2020-07-15 04:30:03	59,8731936	17,67362887	Ritarg 5	UPPSALA	Telia Company
204080819696428	35299709373782	2020-07-15 12:30:03	59,8731936	17,67362887	Ritarg 5	UPPSALA	Telia Company
204080819696428	35299709373782	2020-07-15 18:14:37	59,888447	17,6660523		UPPSALA	Tele2
204080819696428	35299709373782	2020-07-15 18:17:57	59,89026138	17,6487338	Leopoldsgatan 9	UPPSALA	Telia Company
204080819696428	35299709373782	2020-07-15 21:05:49	59,8731936	17,67362887	Ritarg 5	UPPSALA	Telia Company
204080819696428	35299709373782	2020-07-15 21:06:16	59,8731936	17,67362887	Ritarg 5	UPPSALA	Telia Company
204080819696428	35299709373782	2020-07-16 05:06:16	59,8731936	17,67362887	Ritarg 5	UPPSALA	Telia Company
204080819696428	35299709373782	2020-07-16 13:06:16	59,8731936	17,67362887	Ritarg 5	UPPSALA	Telia Company
204080819696428	35299709373782	2020-07-16 15:36:14	59,88711998	17,65572369		UPPSALA	Tele2
204080819696428	35299709373782	2020-07-16 15:39:40	59,89026138	17,6487338	Leopoldsgatan 9	UPPSALA	Telia Company
204080819696428	35299709373782	2020-07-16 23:39:40	59,89026138	17,6487338	Leopoldsgatan 9	UPPSALA	Telia Company
204080819696428	35299709373782	2020-07-17 00:35:42	59,8731936	17,67362887	Ritarg 5	UPPSALA	Telia Company
204080819696428	35299709373782	2020-07-17 00:36:03	59,8731936	17,67362887	Ritarg 5	UPPSALA	Telia Company
204080819696428	35299709373782	2020-07-17 08:36:03	59,8731936	17,67362887	Ritarg 5	UPPSALA	Telia Company
204080819696428	35299709373782	2020-07-17 16:36:03	59,8731936	17,67362887	Ritarg 5	UPPSALA	Telia Company
204080819696428	35299709373782	2020-07-17 19:58:57	59,8731936	17,67362887	Ritarg 5	UPPSALA	Telia Company
204080819696428	35299709373782	2020-07-17 20:00:01	59,8731936	17,67362887	Ritarg 5	UPPSALA	Telia Company
204080819696428	35299709373782	2020-07-18 04:00:01	59,8731936	17,67362887	Ritarg 5	UPPSALA	Telia Company
204080819696428	35299709373782	2020-07-18 05:15:19					
204080819696428	35299709373782	2020-07-18 05:17:19	60,00265861	17,6376472		UPPSALA	Telia Company
204080819696428	35299709373782	2020-07-18 13:17:19	60,00265861	17,6376472		UPPSALA	Telia Company
204080819696428	35299709373782	2020-07-18 21:17:19	60,00265861	17,6376472		UPPSALA	Telia Company
204080819696428	35299709373782	2020-07-19 01:08:38	59,87625908	17,63818996		UPPSALA	Tele2

204080819696428	35299709373782	2020-07-19 01:10:07	59,87578149	17,6376636	Sportfältsvägen 2	UPPSALA	Telia Company
204080819696428	35299709373782	2020-07-19 09:10:07	59,87578149	17,6376636	Sportfältsvägen 2	UPPSALA	Telia Company
204080819696428	35299709373782	2020-07-19 16:57:42					
204080819696428	35299709373782	2020-07-19 16:57:46	59,87236243	17,67399301		Uppsala	Tele2
204080819696428	35299709373782	2020-07-19 17:57:29	59,87236243	17,67399301		Uppsala	Tele2
204080819696428	35299709373782	2020-07-19 21:40:01	59,87236243	17,67399301		Uppsala	Tele2
204080819696428	35299709373782	2020-07-20 05:40:01	59,87236243	17,67399301		Uppsala	Tele2
204080819696428	35299709373782	2020-07-20 13:40:01	59,87236243	17,67399301		Uppsala	Tele2
204080819696428	35299709373782	2020-07-20 15:24:57	59,87236243	17,67399301		Uppsala	Tele2
204080819696428	35299709373782	2020-07-20 16:35:43	59,60721109	17,89710247	ARLANDA STAD	SIGTUNA	Telenor AB
204080819696428	35299709373782	2020-07-20 18:26:04	59,77217191	17,7702652		KNIVSTA	Telenor AB
204080819696428	35299709373782	2020-07-20 18:34:31	59,87236243	17,67399301		Uppsala	Tele2
204080819696428	35299709373782	2020-07-20 20:20:57					
204080819696428	35299709373782	2020-07-20 20:21:01	59,87236243	17,67399301		Uppsala	Tele2
204080819696428	35299709373782	2020-07-20 23:48:42	59,88333885	17,66601689	Vattenverket Gränby	UPPSALA	Telenor AB
204080819696428	35299709373782	2020-07-20 23:50:38	59,91487293	17,65367384		UPPSALA	Telenor AB
204080819696428	35299709373782	2020-07-21 00:50:45	59,88102998	17,63275469	Löten 2	UPPSALA	Telenor AB
204080819696428	35299709373782	2020-07-21 00:52:02	59,87888712	17,62345692	Sandgropsgatan 1	UPPSALA	Telenor AB
204080819696428	35299709373782	2020-07-21 01:45:32					
204080819696428	35299709373782	2020-07-21 01:52:01	59,89029876	17,64862867	Leopoldsgatan 9	UPPSALA	Telia Company
204080819696428	35299709373782	2020-07-21 09:52:01	59,89029876	17,64862867	Leopoldsgatan 9	UPPSALA	Telia Company
204080819696428	35299709373782	2020-07-21 17:52:01	59,89029876	17,64862867	Leopoldsgatan 9	UPPSALA	Telia Company
204080819696428	35299709373782	2020-07-21 19:07:42	59,8731936	17,67362887	Ritarg 5	UPPSALA	Telia Company
204080819696428	35299709373782	2020-07-21 19:08:08	59,8731936	17,67362887	Ritarg 5	UPPSALA	Telia Company
204080819696428	35299709373782	2020-07-21 19:52:39	59,8731936	17,67362887	Ritarg 5	UPPSALA	Telia Company
204080819696428	35299709373782	2020-07-22 02:25:06	59,8731936	17,67362887	Ritarg 5	UPPSALA	Telia Company
204080819696428	35299709373782	2020-07-22 02:25:48	59,8731936	17,67362887	Ritarg 5	UPPSALA	Telia Company
204080819696428	35299709373782	2020-07-22 10:25:48	59,8731936	17,67362887	Ritarg 5	UPPSALA	Telia Company
204080819696428	35299709373782	2020-07-22 13:12:23	59,8731936	17,67362887	Ritarg 5	UPPSALA	Telia Company
204080819696428	35299709373782	2020-07-22 16:04:46	59,8731936	17,67362887	Ritarg 5	UPPSALA	Telia Company
204080819696428	35299709373782	2020-07-22 16:04:59	59,8731936	17,67362887	Ritarg 5	UPPSALA	Telia Company
204080819696428	35299709373782	2020-07-22 16:05:28	59,8731936	17,67362887	Ritarg 5	UPPSALA	Telia Company
204080819696428	35299709373782	2020-07-22 19:54:21	59,8731936	17,67362887	Ritarg 5	UPPSALA	Telia Company
204080819696428	35299709373782	2020-07-22 19:56:14	59,8731936	17,67362887	Ritarg 5	UPPSALA	Telia Company
204080819696428	35299709373782	2020-07-22 21:21:23	59,888447	17,6660523		UPPSALA	Tele2
204080819696428	35299709373782	2020-07-22 21:23:06	59,8731936	17,67362887	Ritarg 5	UPPSALA	Telia Company
204080819696428	35299709373782	2020-07-22 23:08:56					
204080819696428	35299709373782	2020-07-22 23:10:03	59,8731936	17,67362887	Ritarg 5	UPPSALA	Telia Company
204080819696428	35299709373782	2020-07-23 06:26:32	59,8731936	17,67362887	Ritarg 5	UPPSALA	Telia Company
204080819696428	35299709373782	2020-07-23 06:30:15	59,8731936	17,67362887	Ritarg 5	UPPSALA	Telia Company
204080819696428	35299709373782	2020-07-23 14:30:15	59,8731936	17,67362887	Ritarg 5	UPPSALA	Telia Company
204080819696428	35299709373782	2020-07-23 21:52:03					
204080819696428	35299709373782	2020-07-23 21:52:10	59,87236243	17,67399301		Uppsala	Tele2
204080819696428	35299709373782	2020-07-23 23:43:27					
204080819696428	35299709373782	2020-07-24 07:43:27	59,87236243	17,67399301		Uppsala	Tele2
204080819696428	35299709373782	2020-07-24 14:28:01	59,87236243	17,67399301		Uppsala	Tele2
204080819696428	35299709373782	2020-07-24 15:09:03	59,88333885	17,66601689	Vattenverket Gränby	UPPSALA	Telenor AB
204080819696428	35299709373782	2020-07-24 15:10:24	59,86781582	17,71123279		UPPSALA	Telenor AB
204080819696428	35299709373782	2020-07-24 15:21:13	59,71389416	17,8518574	Ledingehem 18:1	KNIVSTA	Telenor AB
204080819696428	35299709373782	2020-07-24 15:24:13	59,6652918	17,88156878		Sigtuna	Telenor AB
204080819696428	35299709373782	2020-07-24 15:39:12	59,52445751	17,92290452	HOLMVÄGEN, VATTENTORN, Upplands	UPPLANDS VÄSB	Telenor AB
204080819696428	35299709373782	2020-07-24 23:39:12	59,87236243	17,67399301		Uppsala	Tele2
204080819696428	35299709373782	2020-07-25 02:27:39					
204080819696428	35299709373782	2020-07-25 02:49:24					
204080819696428	35299709373782	2020-07-25 10:49:24	59,87236243	17,67399301		Uppsala	Tele2
204080819696428	35299709373782	2020-07-25 18:49:24	59,87236243	17,67399301		Uppsala	Tele2
204080819696428	35299709373782	2020-07-26 01:54:52	59,74577485	17,43614882	Norsta 4:1	UPPSALA	Telenor AB
204080819696428	35299709373782	2020-07-26 01:57:06	59,69666106	17,40592778		ENKÖPING	Telenor AB
204080819696428	35299709373782	2020-07-26 02:20:58	59,7805264	17,59110949	Uppsala-Näs	UPPSALA	Telenor AB
204080819696428	35299709373782	2020-07-26 02:26:08	59,79301578	17,64897858	JÄGARVÄGEN 21	UPPSALA	Telenor AB
204080819696428	35299709373782	2020-07-26 02:53:31	59,78839288	17,65850238	Dag Hammarskjölds väg 283-285	UPPSALA	Telenor AB
204080819696428	35299709373782	2020-07-26 03:28:31	59,79301578	17,64897858	JÄGARVÄGEN 21	UPPSALA	Telenor AB
204080819696428	35299709373782	2020-07-26 11:28:31	59,87236243	17,67399301		Uppsala	Tele2
204080819696428	35299709373782	2020-07-26 19:28:31					
204080819696428	35299709373782	2020-07-26 19:46:24	59,86781582	17,71123279		UPPSALA	Telenor AB
204080819696428	35299709373782	2020-07-26 19:55:36	59,71389416	17,8518574	Ledingehem 18:1	KNIVSTA	Telenor AB
204080819696428	35299709373782	2020-07-26 19:57:36	59,6652918	17,88156878		Sigtuna	Telenor AB
204080819696428	35299709373782	2020-07-26 20:11:23					
204080819696428	35299709373782	2020-07-26 21:53:44					
204080819696428	35299709373782	2020-07-26 21:57:52	59,77217191	17,7702652		KNIVSTA	Telenor AB
204080819696428	35299709373782	2020-07-26 22:07:50					
204080819696428	35299709373782	2020-07-26 22:18:20	59,86240888	17,62566402	Sysslomansgatan 25	UPPSALA	Telenor AB
204080819696428	35299709373782	2020-07-26 22:27:30					
204080819696428	35299709373782	2020-07-26 22:31:06	59,86240888	17,62566402	Sysslomansgatan 25	UPPSALA	Telenor AB
204080819696428	35299709373782	2020-07-26 22:32:08					
204080819696428	35299709373782	2020-07-26 23:20:50	59,87705808	17,67398853	Gränby C	UPPSALA	Telenor AB
204080819696428	35299709373782	2020-07-26 23:21:07					
204080819696428	35299709373782	2020-07-26 23:30:15					

204080819696428	35299709373782	2020-07-26 23:53:26	59,87195269	17,65082764	Thunmansgatan 29	UPPSALA	Telenor AB
204080819696428	35299709373782	2020-07-26 23:57:04	59,87236243	17,67399301		Uppsala	Tele2
204080819696428	35299709373782	2020-07-27 02:29:23	59,88333885	17,66601689	Vattenverket Gränby	UPPSALA	Telenor AB
204080819696428	35299709373782	2020-07-27 02:30:59					
204080819696428	35299709373782	2020-07-27 02:53:45	59,89029876	17,64862867	Leopoldsgatan 9	UPPSALA	Telia Company
204080819696428	35299709373782	2020-07-27 02:53:53	59,89029876	17,64862867	Leopoldsgatan 9	UPPSALA	Telia Company
204080819696428	35299709373782	2020-07-27 08:02:04	59,8731936	17,67362887	Ritarg 5	UPPSALA	Telia Company
204080819696428	35299709373782	2020-07-27 08:02:55	59,8731936	17,67362887	Ritarg 5	UPPSALA	Telia Company
204080819696428	35299709373782	2020-07-27 16:02:55	59,8731936	17,67362887	Ritarg 5	UPPSALA	Telia Company
204080819696428	35299709373782	2020-07-27 19:37:07	59,8731936	17,67362887	Ritarg 5	UPPSALA	Telia Company
204080819696428	35299709373782	2020-07-27 19:37:46	59,8731936	17,67362887	Ritarg 5	UPPSALA	Telia Company
204080819696428	35299709373782	2020-07-28 02:52:17	59,94576381	17,69569561		UPPSALA	Tele2
204080819696428	35299709373782	2020-07-28 02:52:57	59,959015	17,5852874		UPPSALA	Telia Company
204080819696428	35299709373782	2020-07-28 10:52:57	60,00265861	17,6376472		UPPSALA	Telia Company
204080819696428	35299709373782	2020-07-28 18:52:57	60,00265861	17,6376472		UPPSALA	Telia Company
204080819696428	35299709373782	2020-07-29 02:52:57	60,00265861	17,6376472		UPPSALA	Telia Company
204080819696428	35299709373782	2020-07-29 10:52:57	60,00265861	17,6376472		UPPSALA	Telia Company
204080819696428	35299709373782	2020-07-29 18:52:57	60,00265861	17,6376472		UPPSALA	Telia Company
204080819696428	35299709373782	2020-07-30 02:52:57	60,00265861	17,6376472		UPPSALA	Telia Company
204080819696428	35299709373782	2020-07-30 10:52:57	60,00265861	17,6376472		UPPSALA	Telia Company
204080819696428	35299709373782	2020-07-30 18:52:57	60,00265861	17,6376472		UPPSALA	Telia Company
204080819696428	35299709373782	2020-07-30 23:41:41					
204080819696428	35299709373782	2020-07-30 23:43:33	59,8731936	17,67362887	Ritarg 5	UPPSALA	Telia Company
204080819696428	35299709373782	2020-07-31 07:43:33	59,8731936	17,67362887	Ritarg 5	UPPSALA	Telia Company
204080819696428	35299709373782	2020-07-31 15:43:33	59,8731936	17,67362887	Ritarg 5	UPPSALA	Telia Company
204080819696428	35299709373782	2020-07-31 23:43:33	59,8731936	17,67362887	Ritarg 5	UPPSALA	Telia Company
204080819696428	35299709373782	2020-08-01 07:43:33	59,8731936	17,67362887	Ritarg 5	UPPSALA	Telia Company
204080819696428	35299709373782	2020-08-01 15:43:33	59,8731936	17,67362887	Ritarg 5	UPPSALA	Telia Company
204080819696428	35299709373782	2020-08-01 18:34:15	59,80676111	17,68643254		Uppsala	Tele2
204080819696428	35299709373782	2020-08-01 18:34:38	59,81843527	17,66541123	Vattentorn ULTUNA	UPPSALA	Telia Company
204080819696428	35299709373782	2020-08-02 02:34:38	59,81843527	17,66541123	Vattentorn ULTUNA	UPPSALA	Telia Company
204080819696428	35299709373782	2020-08-02 10:34:38	59,81843527	17,66541123	Vattentorn ULTUNA	UPPSALA	Telia Company
204080819696428	35299709373782	2020-08-02 18:34:38	59,81843527	17,66541123	Vattentorn ULTUNA	UPPSALA	Telia Company
204080819696428	35299709373782	2020-08-02 19:04:21					
204080819696428	35299709373782	2020-08-02 19:05:45	59,89026138	17,6487338	Leopoldsgatan 9	UPPSALA	Telia Company
204080819696428	35299709373782	2020-08-03 03:05:45	59,89026138	17,6487338	Leopoldsgatan 9	UPPSALA	Telia Company
204080819696428	35299709373782	2020-08-03 11:05:45	59,89026138	17,6487338	Leopoldsgatan 9	UPPSALA	Telia Company
204080819696428	35299709373782	2020-08-03 19:05:45	59,89026138	17,6487338	Leopoldsgatan 9	UPPSALA	Telia Company
204080819696428	35299709373782	2020-08-04 01:32:36					
204080819696428	35299709373782	2020-08-04 01:32:44	59,8731936	17,67362887	Ritarg 5	UPPSALA	Telia Company
204080819696428	35299709373782	2020-08-04 09:32:44	59,8731936	17,67362887	Ritarg 5	UPPSALA	Telia Company
204080819696428	35299709373782	2020-08-04 17:32:44	59,8731936	17,67362887	Ritarg 5	UPPSALA	Telia Company
204080819696428	35299709373782	2020-08-05 01:32:44	59,8731936	17,67362887	Ritarg 5	UPPSALA	Telia Company
204080819696428	35299709373782	2020-08-05 09:32:44	59,8731936	17,67362887	Ritarg 5	UPPSALA	Telia Company
204080819696428	35299709373782	2020-08-05 17:32:44	59,8731936	17,67362887	Ritarg 5	UPPSALA	Telia Company
204080819696428	35299709373782	2020-08-06 01:32:44	59,8731936	17,67362887	Ritarg 5	UPPSALA	Telia Company
204080819696428	35299709373782	2020-08-06 09:32:44	59,8731936	17,67362887	Ritarg 5	UPPSALA	Telia Company
204080819696428	35299709373782	2020-08-06 17:32:44	59,8731936	17,67362887	Ritarg 5	UPPSALA	Telia Company
204080819696428	35299709373782	2020-08-07 01:32:44	59,8731936	17,67362887	Ritarg 5	UPPSALA	Telia Company
204080819696428	35299709373782	2020-08-07 09:32:44	59,8731936	17,67362887	Ritarg 5	UPPSALA	Telia Company
204080819696428	35299709373782	2020-08-07 17:32:44	59,8731936	17,67362887	Ritarg 5	UPPSALA	Telia Company
204080819696428	35299709373782	2020-08-08 01:32:44	59,8731936	17,67362887	Ritarg 5	UPPSALA	Telia Company
204080819696428	35299709373782	2020-08-08 09:32:44	59,8731936	17,67362887	Ritarg 5	UPPSALA	Telia Company
204080819696428	35299709373782	2020-08-08 17:32:44	59,8731936	17,67362887	Ritarg 5	UPPSALA	Telia Company
204080819696428	35299709373782	2020-08-09 01:32:44	59,8731936	17,67362887	Ritarg 5	UPPSALA	Telia Company
204080819696428	35299709373782	2020-08-09 09:32:44	59,8731936	17,67362887	Ritarg 5	UPPSALA	Telia Company
204080819696428	35299709373782	2020-08-09 17:32:44	59,8731936	17,67362887	Ritarg 5	UPPSALA	Telia Company
204080819696428	35299709373782	2020-08-10 01:32:44	59,8731936	17,67362887	Ritarg 5	UPPSALA	Telia Company
204080819696428	35299709373782	2020-08-10 09:32:44	59,8731936	17,67362887	Ritarg 5	UPPSALA	Telia Company
204080819696428	35299709373782	2020-08-10 17:32:44	59,8731936	17,67362887	Ritarg 5	UPPSALA	Telia Company
204080819696428	35299709373782	2020-08-11 01:32:44	59,8731936	17,67362887	Ritarg 5	UPPSALA	Telia Company
204080819696428	35299709373782	2020-08-11 09:32:44	59,8731936	17,67362887	Ritarg 5	UPPSALA	Telia Company
204080819696428	35299709373782	2020-08-11 17:32:44	59,8731936	17,67362887	Ritarg 5	UPPSALA	Telia Company
204080819696428	35299709373782	2020-08-12 01:32:44	59,8731936	17,67362887	Ritarg 5	UPPSALA	Telia Company
204080819696428	35299709373782	2020-08-12 09:32:44	59,8731936	17,67362887	Ritarg 5	UPPSALA	Telia Company
204080819696428	35299709373782	2020-08-12 17:32:44	59,8731936	17,67362887	Ritarg 5	UPPSALA	Telia Company
204080819696428	35299709373782	2020-08-13 01:32:44	59,8731936	17,67362887	Ritarg 5	UPPSALA	Telia Company
204080819696428	35299709373782	2020-08-13 09:32:44	59,8731936	17,67362887	Ritarg 5	UPPSALA	Telia Company
204080819696428	35299709373782	2020-08-13 17:32:44	59,8731936	17,67362887	Ritarg 5	UPPSALA	Telia Company
204080819696428	35299709373782	2020-08-14 01:32:44	59,8731936	17,67362887	Ritarg 5	UPPSALA	Telia Company
204080819696428	35299709373782	2020-08-14 09:32:44	59,8731936	17,67362887	Ritarg 5	UPPSALA	Telia Company
204080819696428	35299709373782	2020-08-14 17:32:44	59,8731936	17,67362887	Ritarg 5	UPPSALA	Telia Company
204080819696428	35299709373782	2020-08-15 01:32:44	59,8731936	17,67362887	Ritarg 5	UPPSALA	Telia Company
204080819696428	35299709373782	2020-08-15 09:32:44	59,8731936	17,67362887	Ritarg 5	UPPSALA	Telia Company
204080819696428	35299709373782	2020-08-15 17:32:44	59,8731936	17,67362887	Ritarg 5	UPPSALA	Telia Company
204080819696428	35299709373782	2020-08-15 21:40:03	59,8731936	17,67362887	Ritarg 5	UPPSALA	Telia Company
204080819696428	35299709373782	2020-08-15 21:40:27	59,8731936	17,67362887	Ritarg 5	UPPSALA	Telia Company
204080819696428	35299709373782	2020-08-16 00:22:47	59,8731936	17,67362887	Ritarg 5	UPPSALA	Telia Company
204080819696428	35299709373782	2020-08-16 00:22:57	59,8731936	17,67362887	Ritarg 5	UPPSALA	Telia Company
204080819696428	35299709373782	2020-08-16 02:20:13	59,8731936	17,67362887	Ritarg 5	UPPSALA	Telia Company

204080819696428	35299709373782	2020-08-16 02:20:23	59,8731936	17,67362887	Ritarg 5	UPPSALA	Telia Company
204080819696428	35299709373782	2020-08-16 10:20:13	59,8731936	17,67362887	Ritarg 5	UPPSALA	Telia Company
204080819696428	35299709373782	2020-08-16 16:08:27	59,87288953	17,65380812	Bruno Liljeforsgatan 43	UPPSALA	Telia Company
204080819696428	35299709373782	2020-08-16 16:08:38	59,87288953	17,65380812	Bruno Liljeforsgatan 43	UPPSALA	Telia Company
204080819696428	35299709373782	2020-08-16 16:09:48	59,87288953	17,65380812	Bruno Liljeforsgatan 43	UPPSALA	Telia Company
204080819696428	35299709373782	2020-08-16 16:27:30	59,87288953	17,65380812	Bruno Liljeforsgatan 43	UPPSALA	Telia Company
204080819696428	35299709373782	2020-08-17 00:27:30	59,87288953	17,65380812	Bruno Liljeforsgatan 43	UPPSALA	Telia Company
204080819696428	35299709373782	2020-08-17 08:27:30	59,87288953	17,65380812	Bruno Liljeforsgatan 43	UPPSALA	Telia Company
204080819696428	35299709373782	2020-08-17 16:27:30	59,87288953	17,65380812	Bruno Liljeforsgatan 43	UPPSALA	Telia Company
204080819696428	35299709373782	2020-08-18 00:27:30	59,87288953	17,65380812	Bruno Liljeforsgatan 43	UPPSALA	Telia Company
204080819696428	35299709373782	2020-08-18 08:27:30	59,87288953	17,65380812	Bruno Liljeforsgatan 43	UPPSALA	Telia Company
204080819696428	35299709373782	2020-08-18 16:27:30	59,87288953	17,65380812	Bruno Liljeforsgatan 43	UPPSALA	Telia Company
204080819696428	35299709373782	2020-08-19 00:27:30	59,87288953	17,65380812	Bruno Liljeforsgatan 43	UPPSALA	Telia Company
204080819696428	35299709373782	2020-08-19 08:27:30	59,87288953	17,65380812	Bruno Liljeforsgatan 43	UPPSALA	Telia Company
204080819696428	35299709373782	2020-08-19 16:27:30	59,87288953	17,65380812	Bruno Liljeforsgatan 43	UPPSALA	Telia Company
204080819696428	35299709373782	2020-08-20 00:27:30	59,87288953	17,65380812	Bruno Liljeforsgatan 43	UPPSALA	Telia Company
204080819696428	35299709373782	2020-08-20 08:27:30	59,87288953	17,65380812	Bruno Liljeforsgatan 43	UPPSALA	Telia Company
204080819696428	35299709373782	2020-08-20 16:27:30	59,87288953	17,65380812	Bruno Liljeforsgatan 43	UPPSALA	Telia Company
204080819696428	35299709373782	2020-08-20 20:12:53	59,87969236	17,65591824		UPPSALA	Tele2
204080819696428	35299709373782	2020-08-20 20:13:11	59,87747754	17,65699174	Bruno Liljeforsg. 85	UPPSALA	Telia Company
204080819696428	35299709373782	2020-08-21 04:13:11	59,87747754	17,65699174	Bruno Liljeforsg. 85	UPPSALA	Telia Company
204080819696428	35299709373782	2020-08-21 12:13:11	59,87747754	17,65699174	Bruno Liljeforsg. 85	UPPSALA	Telia Company
204080819696428	35299709373782	2020-08-21 20:13:11	59,87747754	17,65699174	Bruno Liljeforsg. 85	UPPSALA	Telia Company
204080819696428	35299709373782	2020-08-22 04:13:11	59,87747754	17,65699174	Bruno Liljeforsg. 85	UPPSALA	Telia Company
204080819696428	35299709373782	2020-08-22 12:13:11	59,87747754	17,65699174	Bruno Liljeforsg. 85	UPPSALA	Telia Company
204080819696428	35299709373782	2020-08-22 20:13:11	59,87747754	17,65699174	Bruno Liljeforsg. 85	UPPSALA	Telia Company
204080819696428	35299709373782	2020-08-23 04:13:11	59,87747754	17,65699174	Bruno Liljeforsg. 85	UPPSALA	Telia Company
204080819696428	35299709373782	2020-08-23 12:13:11	59,87747754	17,65699174	Bruno Liljeforsg. 85	UPPSALA	Telia Company
204080819696428	35299709373782	2020-08-23 13:36:04	59,34888067	18,03569404	Roslagsvägen 60	SOLNA	Telia Company
204080819696428	35299709373782	2020-08-23 14:07:49	59,03497428	17,56561744	Ekeby	SÖDERTÄLJE	Telia Company
204080819696428	35299709373782	2020-08-23 15:53:16	59,2117613	17,76333155		SALEM	Tele2
204080819696428	35299709373782	2020-08-23 15:54:31	59,21182199	17,7628797	Prästbodavägen	SALEM	Telia Company
204080819696428	35299709373782	2020-08-23 21:16:36	59,89029876	17,64862867	Leopoldsgatan 9	UPPSALA	Telia Company
204080819696428	35299709373782	2020-08-24 05:16:36	59,89029876	17,64862867	Leopoldsgatan 9	UPPSALA	Telia Company
204080819696428	35299709373782	2020-08-24 13:16:36	59,89029876	17,64862867	Leopoldsgatan 9	UPPSALA	Telia Company
204080819696428	35299709373782	2020-08-24 21:16:36	59,89029876	17,64862867	Leopoldsgatan 9	UPPSALA	Telia Company
204080819696428	35299709373782	2020-08-25 05:16:36	59,89029876	17,64862867	Leopoldsgatan 9	UPPSALA	Telia Company
204080819696428	35299709373782	2020-08-25 13:16:36	59,89029876	17,64862867	Leopoldsgatan 9	UPPSALA	Telia Company
204080819696428	35299709373782	2020-08-25 21:16:36	59,89029876	17,64862867	Leopoldsgatan 9	UPPSALA	Telia Company
204080819696428	35299709373782	2020-08-26 05:31:39	59,86957091	17,64008963		UPPSALA	Tele2
204080819696428	35299709373782	2020-08-26 16:32:07	59,87969236	17,65591824		UPPSALA	Tele2
204080819696428	35299709373782	2020-08-26 17:40:11					
204080819696428	35299709373782	2020-08-26 21:30:23	59,87236243	17,67399301		Uppsala	Tele2
204080819696428	35299709373782	2020-08-26 22:52:05	59,85091	17,577461		UPPSALA	Tele2
204080819696428	35299709373782	2020-08-27 01:49:47					
204080819696428	35299709373782	2020-08-27 02:43:57	59,89029876	17,64862867	Leopoldsgatan 9	UPPSALA	Telia Company
204080819696428	35299709373782	2020-08-27 10:43:57	59,89029876	17,64862867	Leopoldsgatan 9	UPPSALA	Telia Company
204080819696428	35299709373782	2020-08-27 17:18:01	59,8731936	17,67362887	Ritarg 5	UPPSALA	Telia Company
204080819696428	35299709373782	2020-08-27 17:20:36	59,8731936	17,67362887	Ritarg 5	UPPSALA	Telia Company
204080819696428	35299709373782	2020-08-27 17:22:08	59,8731936	17,67362887	Ritarg 5	UPPSALA	Telia Company
204080819696428	35299709373782	2020-08-28 00:03:33	59,86957091	17,64008963		UPPSALA	Tele2
204080819696428	35299709373782	2020-08-28 00:05:39	59,86957091	17,64008963		UPPSALA	Tele2
204080819696428	35299709373782	2020-08-28 00:06:10	59,86772806	17,64218421	Djäknegatan 5	UPPSALA	Telia Company
204080819696428	35299709373782	2020-08-28 08:06:10	59,86772806	17,64218421	Djäknegatan 5	UPPSALA	Telia Company
204080819696428	35299709373782	2020-08-28 16:06:10	59,86772806	17,64218421	Djäknegatan 5	UPPSALA	Telia Company
204080819696428	35299709373782	2020-08-28 18:38:28					
204080819696428	35299709373782	2020-08-28 18:41:00	59,81345027	17,71570468	Gläntvägen 9	UPPSALA	Telia Company
204080819696428	35299709373782	2020-08-28 23:58:11	59,86957091	17,64008963		UPPSALA	Tele2
204080819696428	35299709373782	2020-08-29 00:58:03	59,88711998	17,65572369		UPPSALA	Tele2
204080819696428	35299709373782	2020-08-29 09:29:55					
204080819696428	35299709373782	2020-08-29 10:46:51	59,2786729	17,90630976		Stockholm	Tele2
204080819696428	35299709373782	2020-08-29 12:12:52	59,38055672	18,00898081		SOLNA	Tele2
204080819696428	35299709373782	2020-08-29 13:38:10					
204080819696428	35299709373782	2020-08-29 13:43:39	59,85042953	17,68466642		UPPSALA	Tele2
204080819696428	35299709373782	2020-08-29 13:45:03	59,85042953	17,68466642		UPPSALA	Tele2
204080819696428	35299709373782	2020-08-29 13:54:04	59,85042953	17,68466642		UPPSALA	Tele2
204080819696428	35299709373782	2020-08-29 19:14:37					
204080819696428	35299709373782	2020-08-30 21:49:25					
204080819696428	35299709373782	2020-08-31 16:20:24	59,888447	17,6660523		UPPSALA	Tele2
204080819696428	35299709373782	2020-08-31 18:15:12	59,88434324	17,6411358		UPPSALA	Tele2
204080819696428	35299709373782	2020-08-31 18:16:12					
204080819696428	35299709373782	2020-08-31 18:31:58	59,91487291	17,65367388		Uppsala	Tele2
204080819696428	35299709373782	2020-08-31 18:44:52	59,8769407	17,67276753		Uppsala	Tele2
204080819696428	35299709373782	2020-08-31 18:45:58	59,8605424	17,63725417		Uppsala	Tele2
204080819696428	35299709373782	2020-08-31 19:56:17	59,85091	17,577461		UPPSALA	Tele2
204080819696428	35299709373782	2020-09-01 02:07:53	59,888447	17,6660523		UPPSALA	Tele2
204080819696428	35299709373782	2020-09-01 02:18:14	59,888447	17,6660523		UPPSALA	Tele2
204080819696428	35299709373782	2020-09-01 03:22:01	59,89029876	17,64862867	Leopoldsgatan 9	UPPSALA	Telia Company
204080819696428	35299709373782	2020-09-01 03:23:47	59,89029876	17,64862867	Leopoldsgatan 9	UPPSALA	Telia Company
204080819696428	35299709373782	2020-09-01 03:44:34	59,86772806	17,64218421	Djäknegatan 5	UPPSALA	Telia Company

204080819696428	35299709373782	2020-09-01 03:45:12	59,86772806	17,64218421	Djäknegatan 5	UPPSALA	Telia Company
204080819696428	35299709373782	2020-09-01 11:45:12	59,86772806	17,64218421	Djäknegatan 5	UPPSALA	Telia Company
204080819696428	35299709373782	2020-09-01 19:45:12	59,86772806	17,64218421	Djäknegatan 5	UPPSALA	Telia Company
204080819696428	35299709373782	2020-09-02 01:46:43	59,93569459	16,84087172	Backbovägen 27	HEBY	Telia Company
204080819696428	35299709373782	2020-09-02 01:46:57	59,93569459	16,84087172	Backbovägen 27	HEBY	Telia Company
204080819696428	35299709373782	2020-09-02 01:58:19	59,8953538	17,20636621		UPPSALA	Telia Company
204080819696428	35299709373782	2020-09-02 01:59:01	59,8953538	17,20636621		UPPSALA	Telia Company
204080819696428	35299709373782	2020-09-02 09:59:01	59,8953538	17,20636621		UPPSALA	Telia Company
204080819696428	35299709373782	2020-09-02 17:59:01	59,8953538	17,20636621		UPPSALA	Telia Company
204080819696428	35299709373782	2020-09-02 22:21:27	59,8731936	17,67362887	Ritarg 5	UPPSALA	Telia Company
204080819696428	35299709373782	2020-09-02 22:22:43	59,8731936	17,67362887	Ritarg 5	UPPSALA	Telia Company
204080819696428	35299709373782	2020-09-03 06:22:43	59,8731936	17,67362887	Ritarg 5	UPPSALA	Telia Company
204080819696428	35299709373782	2020-09-03 14:22:43	59,8731936	17,67362887	Ritarg 5	UPPSALA	Telia Company
204080819696428	35299709373782	2020-09-03 22:22:43	59,8731936	17,67362887	Ritarg 5	UPPSALA	Telia Company
204080819696428	35299709373782	2020-09-04 06:22:43	59,8731936	17,67362887	Ritarg 5	UPPSALA	Telia Company
204080819696428	35299709373782	2020-09-04 14:22:43	59,8731936	17,67362887	Ritarg 5	UPPSALA	Telia Company
204080819696428	35299709373782	2020-09-04 22:22:43	59,8731936	17,67362887	Ritarg 5	UPPSALA	Telia Company
204080819696428	35299709373782	2020-09-05 06:22:43	59,8731936	17,67362887	Ritarg 5	UPPSALA	Telia Company
204080819696428	35299709373782	2020-09-05 14:22:43	59,8731936	17,67362887	Ritarg 5	UPPSALA	Telia Company
204080819696428	35299709373782	2020-09-05 22:22:43	59,8731936	17,67362887	Ritarg 5	UPPSALA	Telia Company
204080819696428	35299709373782	2020-09-06 06:22:43	59,8731936	17,67362887	Ritarg 5	UPPSALA	Telia Company
204080819696428	35299709373782	2020-09-06 14:22:43	59,8731936	17,67362887	Ritarg 5	UPPSALA	Telia Company
204080819696428	35299709373782	2020-09-06 22:22:43	59,8731936	17,67362887	Ritarg 5	UPPSALA	Telia Company
204080819696428	35299709373782	2020-09-07 06:22:43	59,8731936	17,67362887	Ritarg 5	UPPSALA	Telia Company
204080819696428	35299709373782	2020-09-07 14:22:43	59,8731936	17,67362887	Ritarg 5	UPPSALA	Telia Company
204080819696428	35299709373782	2020-09-07 22:22:43	59,8731936	17,67362887	Ritarg 5	UPPSALA	Telia Company
204080819696428	35299709373782	2020-09-08 06:22:43	59,8731936	17,67362887	Ritarg 5	UPPSALA	Telia Company
204080819696428	35299709373782	2020-09-08 14:22:43	59,8731936	17,67362887	Ritarg 5	UPPSALA	Telia Company
204080819696428	35299709373782	2020-09-08 22:22:43	59,8731936	17,67362887	Ritarg 5	UPPSALA	Telia Company
204080819696428	35299709373782	2020-09-09 06:22:43	59,8731936	17,67362887	Ritarg 5	UPPSALA	Telia Company
204080819696428	35299709373782	2020-09-09 14:22:43	59,8731936	17,67362887	Ritarg 5	UPPSALA	Telia Company
204080819696428	35299709373782	2020-09-09 22:22:43	59,8731936	17,67362887	Ritarg 5	UPPSALA	Telia Company
204080819696428	35299709373782	2020-09-10 06:22:43	59,8731936	17,67362887	Ritarg 5	UPPSALA	Telia Company
204080819696428	35299709373782	2020-09-10 14:22:43	59,8731936	17,67362887	Ritarg 5	UPPSALA	Telia Company
204080819696428	35299709373782	2020-09-10 17:05:47	59,888447	17,6660523		UPPSALA	Tele2
204080819696428	35299709373782	2020-09-10 17:10:08	59,8731936	17,67362887	Ritarg 5	UPPSALA	Telia Company
204080819696428	35299709373782	2020-09-11 01:10:08	59,8731936	17,67362887	Ritarg 5	UPPSALA	Telia Company
204080819696428	35299709373782	2020-09-11 09:10:08	59,8731936	17,67362887	Ritarg 5	UPPSALA	Telia Company
204080819696428	35299709373782	2020-09-11 17:10:08	59,8731936	17,67362887	Ritarg 5	UPPSALA	Telia Company
204080819696428	35299709373782	2020-09-12 01:10:08	59,8731936	17,67362887	Ritarg 5	UPPSALA	Telia Company
204080819696428	35299709373782	2020-09-12 09:10:08	59,8731936	17,67362887	Ritarg 5	UPPSALA	Telia Company
204080819696428	35299709373782	2020-09-12 17:10:08	59,8731936	17,67362887	Ritarg 5	UPPSALA	Telia Company
204080819696428	35299709373782	2020-09-13 01:10:08	59,8731936	17,67362887	Ritarg 5	UPPSALA	Telia Company
204080819696428	35299709373782	2020-09-13 09:10:08	59,8731936	17,67362887	Ritarg 5	UPPSALA	Telia Company
204080819696428	35299709373782	2020-09-13 17:10:08	59,8731936	17,67362887	Ritarg 5	UPPSALA	Telia Company
204080819696428	35299709373782	2020-09-14 01:10:08	59,8731936	17,67362887	Ritarg 5	UPPSALA	Telia Company
204080819696428	35299709373782	2020-09-14 09:10:08	59,8731936	17,67362887	Ritarg 5	UPPSALA	Telia Company
204080819696428	35299709373782	2020-09-14 17:10:08	59,8731936	17,67362887	Ritarg 5	UPPSALA	Telia Company
204080819696428	35299709373782	2020-09-14 20:56:08	59,88711998	17,65572369		UPPSALA	Tele2
204080819696428	35299709373782	2020-09-14 21:12:06	59,89026138	17,6487338	Leopoldsgatan 9	UPPSALA	Telia Company
204080819696428	35299709373782	2020-09-14 21:18:38	59,88711998	17,65572369		UPPSALA	Tele2
204080819696428	35299709373782	2020-09-14 21:21:47	59,89026138	17,6487338	Leopoldsgatan 9	UPPSALA	Telia Company
204080819696428	35299709373782	2020-09-15 05:21:47	59,89026138	17,6487338	Leopoldsgatan 9	UPPSALA	Telia Company
204080819696428	35299709373782	2020-09-15 13:21:47	59,89026138	17,6487338	Leopoldsgatan 9	UPPSALA	Telia Company
204080819696428	35299709373782	2020-09-15 21:21:47	59,89026138	17,6487338	Leopoldsgatan 9	UPPSALA	Telia Company
204080819696428	35299709373782	2020-09-16 05:21:47	59,89026138	17,6487338	Leopoldsgatan 9	UPPSALA	Telia Company
204080819696428	35299709373782	2020-09-16 13:21:47	59,89026138	17,6487338	Leopoldsgatan 9	UPPSALA	Telia Company
204080819696428	35299709373782	2020-09-16 21:21:47	59,89026138	17,6487338	Leopoldsgatan 9	UPPSALA	Telia Company
204080819696428	35299709373782	2020-09-17 01:07:35	59,89029876	17,64862867	Leopoldsgatan 9	UPPSALA	Telia Company
204080819696428	35299709373782	2020-09-17 09:07:35	59,89029876	17,64862867	Leopoldsgatan 9	UPPSALA	Telia Company
204080819696428	35299709373782	2020-09-17 17:07:35	59,89029876	17,64862867	Leopoldsgatan 9	UPPSALA	Telia Company
204080819696428	35299709373782	2020-09-18 01:07:35	59,89029876	17,64862867	Leopoldsgatan 9	UPPSALA	Telia Company
204080819696428	35299709373782	2020-09-18 09:07:35	59,89029876	17,64862867	Leopoldsgatan 9	UPPSALA	Telia Company
204080819696428	35299709373782	2020-09-18 17:07:35	59,89029876	17,64862867	Leopoldsgatan 9	UPPSALA	Telia Company
204080819696428	35299709373782	2020-09-19 01:07:35	59,89029876	17,64862867	Leopoldsgatan 9	UPPSALA	Telia Company
204080819696428	35299709373782	2020-09-19 09:07:35	59,89029876	17,64862867	Leopoldsgatan 9	UPPSALA	Telia Company
204080819696428	35299709373782	2020-09-19 16:31:55	59,87747754	17,65699174	Bruno Liljeforsg. 85	UPPSALA	Telia Company
204080819696428	35299709373782	2020-09-19 16:34:52	59,87747754	17,65699174	Bruno Liljeforsg. 85	UPPSALA	Telia Company
204080819696428	35299709373782	2020-09-20 00:34:52	59,87747754	17,65699174	Bruno Liljeforsg. 85	UPPSALA	Telia Company
204080819696428	35299709373782	2020-09-20 08:34:52	59,87747754	17,65699174	Bruno Liljeforsg. 85	UPPSALA	Telia Company
204080819696428	35299709373782	2020-09-20 16:34:52	59,87747754	17,65699174	Bruno Liljeforsg. 85	UPPSALA	Telia Company
204080819696428	35299709373782	2020-09-20 19:10:04					
204080819696428	35299709373782	2020-09-20 19:10:50	59,888447	17,6660523		UPPSALA	Tele2
204080819696428	35299709373782	2020-09-20 19:11:35	59,8731936	17,67362887	Ritarg 5	UPPSALA	Telia Company
204080819696428	35299709373782	2020-09-21 03:11:35	59,8731936	17,67362887	Ritarg 5	UPPSALA	Telia Company
204080819696428	35299709373782	2020-09-21 11:11:35	59,8731936	17,67362887	Ritarg 5	UPPSALA	Telia Company
204080819696428	35299709373782	2020-09-21 16:30:49					
204080819696428	35299709373782	2020-09-21 16:31:03	59,87277019	17,65335507	Bruno Liljeforsgatan 43	UPPSALA	Telia Company
204080819696428	35299709373782	2020-09-21 21:48:13	59,87969236	17,65591824		UPPSALA	Tele2
204080819696428	35299709373782	2020-09-21 21:49:21	59,87747754	17,65699174	Bruno Liljeforsg. 85	UPPSALA	Telia Company

204080819696428	35299709373782	2020-09-22 05:49:21	59,87747754	17,65699174	Bruno Liljeforsg. 85	UPPSALA	Telia Company
204080819696428	35299709373782	2020-09-22 13:49:21	59,87747754	17,65699174	Bruno Liljeforsg. 85	UPPSALA	Telia Company
204080819696428	35299709373782	2020-09-22 19:57:23	59,888447	17,6660523		UPPSALA	Tele2
204080819696428	35299709373782	2020-09-22 19:59:42	59,89026138	17,6487338	Leopoldsgatan 9	UPPSALA	Telia Company
204080819696428	35299709373782	2020-09-22 19:59:44	59,89026138	17,6487338	Leopoldsgatan 9	UPPSALA	Telia Company
204080819696428	35299709373782	2020-09-23 03:59:44	59,89026138	17,6487338	Leopoldsgatan 9	UPPSALA	Telia Company
204080819696428	35299709373782	2020-09-23 11:59:44	59,89026138	17,6487338	Leopoldsgatan 9	UPPSALA	Telia Company
204080819696428	35299709373782	2020-09-23 19:59:44	59,89026138	17,6487338	Leopoldsgatan 9	UPPSALA	Telia Company
204080819696428	35299709373782	2020-09-23 20:30:21	59,85713866	17,62826772		UPPSALA	Tele2
204080819696428	35299709373782	2020-09-23 20:30:37	59,85793098	17,62550871	Kyrkogårdsgatan 23	UPPSALA	Telia Company
204080819696428	35299709373782	2020-09-24 04:30:37	59,85635264	17,63445373	Nedre Slottsg. 6	UPPSALA	Telia Company
204080819696428	35299709373782	2020-09-24 12:30:37	59,85635264	17,63445373	Nedre Slottsg. 6	UPPSALA	Telia Company
204080819696428	35299709373782	2020-09-24 16:10:51	59,87625908	17,63818996		UPPSALA	Tele2
204080819696428	35299709373782	2020-09-24 16:16:19	59,84801779	17,69384505	Rapsgatan 3 (Ikea Uppsala)	UPPSALA	Telia Company
204080819696428	35299709373782	2020-09-25 00:16:19	59,84801779	17,69384505	Rapsgatan 3 (Ikea Uppsala)	UPPSALA	Telia Company
204080819696428	35299709373782	2020-09-25 01:05:32	59,86957091	17,64008963		UPPSALA	Tele2
204080819696428	35299709373782	2020-09-25 01:27:56	59,88434324	17,6411358		UPPSALA	Tele2
204080819696428	35299709373782	2020-09-25 01:28:40	59,88711998	17,65572369		UPPSALA	Tele2
204080819696428	35299709373782	2020-09-25 20:52:14	59,87969236	17,65591824		UPPSALA	Tele2
204080819696428	35299709373782	2020-09-26 01:35:25	59,87255128	17,6650929		UPPSALA	Tele2
204080819696428	35299709373782	2020-09-26 19:41:07	59,87256718	17,64025466		Uppsala	Tele2
204080819696428	35299709373782	2020-09-26 20:10:42					
204080819696428	35299709373782	2020-09-26 20:13:12	59,86196785	17,63094177		UPPSALA	Tele2
204080819696428	35299709373782	2020-09-26 21:00:27	59,88711998	17,65572369		UPPSALA	Tele2
204080819696428	35299709373782	2020-09-26 21:03:32	59,88711998	17,65572369		UPPSALA	Tele2
204080819696428	35299709373782	2020-09-26 21:17:14	59,87969236	17,65591824		UPPSALA	Tele2
204080819696428	35299709373782	2020-09-26 21:31:24	59,87969236	17,65591824		UPPSALA	Tele2
204080819696428	35299709373782	2020-09-26 21:33:46	59,88434324	17,6411358		UPPSALA	Tele2
204080819696428	35299709373782	2020-09-26 21:37:43	59,87969236	17,65591824		UPPSALA	Tele2
204080819696428	35299709373782	2020-09-26 21:53:37	59,85533146	17,64203655		UPPSALA	Tele2
204080819696428	35299709373782	2020-09-26 21:55:09	59,85720459	17,64162216		Uppsala	Tele2
204080819696428	35299709373782	2020-09-26 22:05:33	59,8605424	17,63725417		Uppsala	Tele2
204080819696428	35299709373782	2020-09-27 14:20:14	59,85042953	17,68466642		UPPSALA	Tele2
204080819696428	35299709373782	2020-09-27 15:29:33	59,88711998	17,65572369		UPPSALA	Tele2
204080819696428	35299709373782	2020-09-27 15:56:40	59,888447	17,6660523		UPPSALA	Tele2
204080819696428	35299709373782	2020-09-27 15:57:26	59,888447	17,6660523		UPPSALA	Tele2
204080819696428	35299709373782	2020-09-27 18:31:27	59,888447	17,6660523		UPPSALA	Tele2
204080819696428	35299709373782	2020-09-27 18:31:35	59,8769407	17,67276753		Uppsala	Tele2
204080819696428	35299709373782	2020-09-28 15:09:02	59,88434324	17,6411358		UPPSALA	Tele2
204080819696428	35299709373782	2020-09-28 20:51:17	59,87969236	17,65591824		UPPSALA	Tele2

User EFXDP0

Identifier :

QRsR2oLjcB6uEXi5Qd49W8OTT+zPa/23JOCHpt+X6Oc=

User identifier :

EFXDP0

Name (6) :

Key

Karin

Ullrika

DECLAN

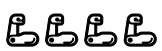



First exchanged message :

2020-07-11T15:10:49.432

Last exchanged message :

2021-02-08T22:14:48.4

Number of exchanged messages :

30250

First send message :

2020-07-11T15:10:49.432

Last send message :

2021-01-31T00:21:50.721

Number of send messages :

17435

First received message :

2020-07-11T15:11:45.076

Last received message :

2021-02-08T22:14:48.4

Number of received messages :

12815

Reciprocity :

0.5763636363636364

Label :

EFXDP0 (DECLAN, Karin)

Device (4) :

1:

kind: Mobile Phone

type: iPhone 6s

deviceIdentifier: F18QMFTQGRY5

language:

imei: { "iMEINumberString": "35542207304404", "iMEINumberStringCheck": "355422073044049" }

2:

kind: Mobile Phone

type: iPhone 6s

deviceIdentifier: 35542207304404

language: en-SE

imei: { "iMEINumberString": "35542207304404", "iMEINumberStringCheck": "355422073044049" }

3:

kind:

type:

deviceIdentifier: 35299709373782

language:

imei: { "iMEINumberString": "35299709373782", "iMEINumberStringCheck": "352997093737824" }

4:

kind: Mobile Phone

type:

deviceIdentifier: EFXDP0

language:

Group memberships (11) :

1:

environmentIdentifier: Q0ZLFZ:1

name:

2:

environmentIdentifier: EFXDP0:3

name: ["Keys"]

3:

environmentIdentifier: EFXDP0:2

name:

4:

environmentIdentifier: EFXDP0:1

name:

5:

environmentIdentifier: Q0ZLFZ:3

name:

6:

environmentIdentifier: Q0ZLFZ:4

name:

7:

environmentIdentifier: UETIRD:39

name:

8:

environmentIdentifier: EIFB7S:30

name:

9:

environmentIdentifier: 2B51YD:4

name:

10:

environmentIdentifier: UETIRD:43

name:

11:

environmentIdentifier: Q0ZLFZ:9

name:

Iccid (4) :

1:

iCCIDNumberString: 8931080420020979093

identifier: TJ0Ajuja7EOdsfgwqNSHubJCkcyJdAHHHqUo/pIeinY=

label: 8931080420020979093

identities: { "1": { "userIdentifier": "EFXDP0" } }

2:

iCCIDNumberString: 89011703278439350565

identifier: GENmSAszYi8ORA6n3Pk6AbIwHxSRgCdpW9DS1GrUi+0=

label: 89011703278439350565

identities: { "1": { "userIdentifier": "EFXDP0" } }

3:

iCCIDNumberString: 89011703278205255485

identifier: +Oa8mA8ttYtN+xSP/xqsIISnQbI6a1LJOJ+0pyqj4y8=

label: 89011703278205255485

4:

iCCIDNumberString: 89011703278439350870

identifier: 1HThzOtI0q1HwmeGPSEgu2h3v6OyXgY9wwx3mrIuuhs=

label: 89011703278439350870

Reseller (4) :

userIdentifier:

1EC5D8

identifier:

SBRbuiXmfdh5QJPysAqkI02mtD+lVGXEBAn5/wI8tYM=

label:

1EC5D8 (def, GS - Cryptex | Sweden - Stockholm (1EC5D8))

name:

Tac device info (2) :

1:

kind: Smartphone

brand: Apple

type: iPhone 6S (A1688)

deviceIdentifier: 35542207304404

operatingSystem: iOS

allocationDate: 25-Sep-2015

imei: { "iMEINumberString": "35542207304404", "iMEINumberStringCheck": "355422073044049" }

2:

kind: Smartphone

brand: Apple

type: iPhone 8 (A1906)

deviceIdentifier: 35299709373782

operatingSystem: iOS

allocationDate: 13-Nov-2017

imei: { "iMEINumberString": "35299709373782", "iMEINumberStringCheck": "352997093737824" }

Network group (8) :

1:

userIdentifier: Q0ZLFZ

identifier: QOmVoQLp67nlncoPMQajOIUTNzt0piZ6b0QJaH/WBdI=

2:

userIdentifier: EFXDP0

identifier: QRsR2oLjcB6uEXi5Qd49W8OTT+zPa/23JOCHpt+X6Oc=

3:

userIdentifier: X4XMNT

identifier: CXfIeOiImal0FK8cHY9q0Cv0eG/Ca10NbMCkklR9vfw=

4:

userIdentifier: UETIRD

identifier: +pJLXqc8dWrINFnRVliyCeV86spw+nn60bVTTIm8BoY=

5:

userIdentifier: EIFB7S

identifier: 1JDXlKwaQcOM5IyGadPMD1fn1Jg9lDLsV8uZU8ol/IA=

6:

userIdentifier: 2B51YD

identifier: pwYTt0kCVxqN/MRkqJISCt1iNOEIrBDXltSwk/g+2zQ=

7:

userIdentifier: W9ECWZ

identifier: ixjyjvj5dPEJZYTmxhzjrhfaPdSHc0GDeu1OzTAeDzA=

8:

userIdentifier: IBZNT0

identifier: avUdf44uCDY0N5ksFWE5bckcJh1g8ygtkDyR8dbYkTQ=

Network dm (35) :

1:

userIdentifier: G4CAHQ

identifier: 0kRHJqonjd+SdXm6wgBXlzAXC1XnBnYQkVE0rxRQhpU=

2:

userIdentifier: EFXDP0

identifier: QRsR2oLjcB6uEXi5Qd49W8OTT+zPa/23JOCHpt+X6Oc=

3:

userIdentifier: Q0ZLFZ

identifier: QOmVoQLp67nlncoPMQajOlUTNzt0piZ6b0QJaH/WBdI=

4:

userIdentifier: X4XMNT

identifier: CXfIeOiImal0FK8cHY9q0Cv0eG/Ca10NbMCkklR9vfw=

5:

userIdentifier: ZDHGXH

identifier: Fvh8gLeVBMoEOlOYqUryEMB1/1w7Rtbj6ns62XesQaA=

6:

userIdentifier: TF4MMM

identifier: VHg/km86ckDFma4WOrY6wltFZSVwhQGxyUL2HlfsJfg=

7:

userIdentifier: 1EC5D8

identifier: SBRbuiXmfdh5QJPysAqkI02mtD+lVGXEBAn5/wI8tYM=

8:

userIdentifier: UDP32F

identifier: bxPOJDq0g4LDxDQw6P1mQgqv0Lk5AeUXbAu7Fr8PR0c=

9:

userIdentifier: Q4Y8KZ

identifier: XbSJGM1PeGo8cpV/ckvXC0up5bQS4wCUZbII4SfO+9o=

10:

userIdentifier: N6T2V2

identifier: x5cDCL11rb/+1hOr3h0eg/yCExQvJP7WkA6wTUCfJBg=

11:

userIdentifier: 4EG92Y

identifier: im7mbj+PhXjuHEVYYUPcd6iHiUV7lXQmiepxsN4dtaA=

12:

userIdentifier: 48L0MU

identifier: LeFOxi5hSCX3QuaCdV6gfB2cbNU9pZurcJgDwwY/NMo=

13:

userIdentifier: X9U6BR

identifier: k/fJ6x3BMsL51wwVFGdnXKGF3jIx9Lts4Niq0f86Qx0=

14:

userIdentifier: PWYVGG

identifier: lh3e+7elkpRkRTPMeC6lmLQiid7aYDXLIKKVpjDqmlU=

15:

userIdentifier: BF7U4E

identifier: E5d3tB1krXCGbWmz84uBlmPE7OiGHIBMsOxY06xcgtQ=

16:

userIdentifier: W2QJTN

identifier: jIudyYi/oWdCBb81mKKTyzPXcao+KFfdOdAkBP5RLPo=

17:

userIdentifier: OVJKKZ

identifier: e1H75kBd8lEi3Cs9TNDPeF538DD2wXTT2BFsBO04h/M=

18:

userIdentifier: UETIRD

identifier: +pJLXqc8dWrINFnRVliyCeV86spw+nn60bVTTIm8BoY=

19:

userIdentifier: EIFB7S

identifier: 1JDXlKwaQcOM5IyGadPMD1fn1Jg9lDLsV8uZU8ol/IA=

20:

userIdentifier: Q8MRIL

identifier: jWQaRwDpDDH9N8xJ4j6BtftrxMQGoQHPEaJNKWSoVV8=

21:

userIdentifier: H0GOLR

identifier: GDxBJ0mLwwIXoUlf+ikd2GzqUgWr4oNcftf62GrL/lE=

22:

userIdentifier: NRHX4E

identifier: CWuedzrGojExDrNOcoqV3FH+LQAgqGmf772VUIiD/DA=

23:

userIdentifier: SUPPORT

identifier: ++qIgOZn5V85DzHvu3fhBBRi9mEK3boRh5GbEq/MVJc=

24:

userIdentifier: 4DVP0H

identifier: 210skdf8ztsZCLpYXD82+IprIXywwy5P/4yb9DWNba0=

25:

userIdentifier: SOZWYI

identifier: 2JY5xqsPjb1Uka80+OqLMfSRg3Xpo1EVUaDFmuKVJ9Q=

26:

userIdentifier: RQTBX1

identifier: xHruTHaCFSFkv5S3EaymebWp9ux2OAifpyZ+5frDQWs=

27:

userIdentifier: DDE975

identifier: Try5Z1wZGuzrtFrcAi6tMjYIuNqT3iu4WIx3Ytc/boc=

28:

userIdentifier: 2B51YD

identifier: pwYTt0kCVxqN/MRkqJISCt1iNOEIrBDXltSwk/g+2zQ=

29:

userIdentifier: 3B7G45

identifier: uiLnoGrhL+4OXCk/BVBYUbKYxIbehTpWlwpmcv7A7Lg=

30:

userIdentifier: MRMDLI

identifier: eZ0rDYosq31TIIBcSuRDvNRik3nTSdx39HGM3CPDOz8=

31:

userIdentifier: XEWZBR

identifier: j6mCsYh5Ifk6JSlrnPMWxOGNDkg6SHSDRJ9+8uz/v1U=

32:

userIdentifier: MPGNHF

identifier: p/cAZGoPCqpdCshf8aWYoMQzNZFBB1k9P3efUh+3ryU=

33:

userIdentifier: N7V6IA

identifier: aXMA3lhVpydaciuctfxJLpRyJRMVaYfLq3CUTv3+Sac=

34:

userIdentifier: 1WS5V5

identifier: E0fObNOaUYNhbDSjYrjGH1wstcOnGMjBSnr+TnO236g=

35:

userIdentifier: 3FH7HG

identifier: kVtzftRSFk0fjyShFR9qWWF6dAZaL1DWElfL/0CRvCU=

Network all (37) :

1:

userIdentifier: G4CAHQ

identifier: 0kRHJqonjd+SdXm6wgBXlzAXC1XnBnYQkVE0rxRQhpU=

2:

userIdentifier: EFXDP0

identifier: QRsR2oLjcB6uEXi5Qd49W8OTT+zPa/23JOCHpt+X6Oc=

3:

userIdentifier: Q0ZLFZ

identifier: QOmVoQLp67nlncoPMQajOIUTNzt0piZ6b0QJaH/WBdI=

4:

userIdentifier: X4XMNT

identifier: CXfIeOiImal0FK8cHY9q0Cv0eG/Ca10NbMCkklR9vfw=

5:

userIdentifier: ZDHGXH

identifier: Fvh8gLeVBMoEOIOYqUryEMB1/1w7Rtbj6ns62XesQaA=

6:

userIdentifier: TF4MMM

identifier: VHg/km86ckDFma4WOrY6wltFZSVwhQGxyUL2HlfsJfg=

7:

userIdentifier: 1EC5D8

identifier: SBRbuiXmfdh5QJPysAqkI02mtD+lVGXEBAn5/wI8tYM=

8:

userIdentifier: UDP32F

identifier: bxPOJDq0g4LDxDQw6P1mQgqv0Lk5AeUXbAu7Fr8PR0c=

9:

userIdentifier: Q4Y8KZ

identifier: XbSJGM1PeGo8cpV/ckvXC0up5bQS4wCUZbII4SfO+9o=

10:

userIdentifier: N6T2V2

identifier: x5cDCL11rb/+1hOr3h0eg/yCExQvJP7WkA6wTUCfJBg=

11:

userIdentifier: 4EG92Y

identifier: im7mbj+PhXjuHEVYYUPcd6iHiUV7lXQmiepxsN4dtaA=

12:

userIdentifier: 48L0MU

identifier: LeFOxi5hSCX3QuaCdV6gfB2cbNU9pZurcJgDwwY/NMo=

13:

userIdentifier: X9U6BR

identifier: k/fJ6x3BMsL51wwVFGdnXKGF3jIx9Lts4Niq0f86Qx0=

14:

userIdentifier: PWYVGG

identifier: lh3e+7elkpRkRTPMeC6lmLQiid7aYDXLIKKVpjDqmlU=

15:

userIdentifier: BF7U4E

identifier: E5d3tB1krXCGbWmz84uBlmPE7OiGHIBMsOxY06xcgtQ=

16:

userIdentifier: W2QJTN

identifier: jIudyYi/oWdCBb81mKKTyzPXcao+KFfdOdAkBP5RLPo=

17:

userIdentifier: OVJKKZ

identifier: e1H75kBd8lEi3Cs9TNDPeF538DD2wXTT2BFsBO04h/M=

18:

userIdentifier: UETIRD

identifier: +pJLXqc8dWrINFnRVliyCeV86spw+nn60bVTTIm8BoY=

19:

userIdentifier: EIFB7S

identifier: 1JDXlKwaQcOM5IyGadPMD1fn1Jg9lDLsV8uZU8ol/IA=

20:

userIdentifier: Q8MRIL

identifier: jWQaRwDpDDH9N8xJ4j6BtftrxMQGoQHPEaJNKWSoVV8=

21:

userIdentifier: H0GOLR

identifier: GDxBJ0mLwwIXoUIf+ikd2GzqUgWr4oNcftf62GrL/lE=

22:

userIdentifier: NRHX4E

identifier: CWuedzrGojExDrNOcoqV3FH+LQAgqGmf772VUIiD/DA=

23:

userIdentifier: SUPPORT

identifier: ++qIgOZn5V85DzHvu3fhBBRi9mEK3boRh5GbEq/MVJc=

24:

userIdentifier: 4DVP0H

identifier: 210skdf8ztsZCLpYXD82+IprIXywwy5P/4yb9DWNba0=

25:

userIdentifier: SOZWYI

identifier: 2JY5xqsPjb1Uka80+OqLMfSRg3Xpo1EVUaDFmuKVJ9Q=

26:

userIdentifier: RQTBX1

identifier: xHruTHaCFSFkv5S3EaymebWp9ux2OAifpyZ+5frDQWs=

27:

userIdentifier: DDE975

identifier: Try5Z1wZGuzrtFrcAi6tMjYIuNqT3iu4WIx3Ytc/boc=

28:

userIdentifier: 2B51YD

identifier: pwYTt0kCVxqN/MRkqJISCt1iNOEIrBDXltSwk/g+2zQ=

29:

userIdentifier: W9ECWZ

identifier: ixjyjvj5dPEJZYTmxhzjrhfaPdSHc0GDeu1OzTAeDzA=

30:

userIdentifier: IBZNT0

identifier: avUdf44uCDY0N5ksFWE5bckcJh1g8ygtkDyR8dbYkTQ=

31:

userIdentifier: 3B7G45

identifier: uiLnoGrhL+4OXCk/BVBYUbKYxIbehTpWlwpmcv7A7Lg=

32:

userIdentifier: MRMDLI

identifier: eZ0rDYosq31TIIBcSuRDvNRik3nTSdx39HGM3CPDOz8=

33:

userIdentifier: XEWZBR

identifier: j6mCsYh5Ifk6JSlrnPMWxOGNDkg6SHSDRJ9+8uz/v1U=

34:

userIdentifier: MPGNHF

identifier: p/cAZGoPCqpdCshf8aWYoMQzNZFBB1k9P3efUh+3ryU=

35:

userIdentifier: N7V6IA

identifier: aXMA3lhVpydaciuctfxJLpRyJRMVaYfLq3CUTv3+Sac=

36:

userIdentifier: 1WS5V5

identifier: E0fObNOaUYNhbDSjYrjGH1wstcOnGMjBSnr+TnO236g=

37:

userIdentifier: 3FH7HG

identifier: kVtzftRSFk0fjyShFR9qWWF6dAZaL1DWElfL/0CRvCU=

Polisen

Förhör

Signerat av

Signerat datum

Enhet	Diarienr
Region Mitt, Grova brott 2 PO Uppsala	5000-K63207-22

Hörd person	Personnummer
Berglund, Sophie	

Den hörde är	ID Styrkt	Sätt	Ställning till misstänkt - målsägande - vittne
Vittne	Ja	mantal	

Tolk	Språk

Ytterligare information om anledning till förhör

Underrättad om misstanke

Höras om händelsen och vilka personer som fanns på plats på natten vid 01-tiden den 30/5-2020 då två personer rånades och knivskars i Gottsunda centrum.

Underrättad om rätt till försvarare	Godtar den försvarare som rätten förordnar	Försvarare/ombud önskas	Försvarare/ombud närvarande

Förhörsledare	Förhörsdatum	Förhör påbörjat	Förhör avslutat
Kent H Lindeback	2022-04-11	09:32	09:47

Förhörsplats	Typ av förhör	Förhörssätt
Polishuset Uppsala, Blanka	RB 23:6	Ljudbandsförhör

Förhörsvittne	Utskrivet av
	Konceptförhör

Berättelse

Sophie informeras att förhöret kommer att spelas in och därefter kommer en sammanfattning skrivas ut som hon får ta del av.

På fråga uppger Sophie att hon jobbar som polis i yttre tjänst i lokalpolisområde Uppsala/Knivsta. Hon har jobbat i 6 år på IGV *(ingripande verksamheten)* och åkt radiobil.

På fråga så uppger hon att hon åker radiobil och de har som en del av sina inriktningar att jobba mot Gottsunda grupperingen. Hon uppger att hon har inte ingått i någon form av störningsgrupp eller liknande som enbart haft som fokus att jobba mot Gottsunda grupperingen.

På fråga om vilka som hon upplever som mest framträdande i Gottsunda så nämner hon namnen Rekan och Fotsom. På fråga så uppger hon att de allra flesta poliser känner dessa två personer. På fråga om varför det är så, så uppger hon att så fort det händer något i Gottsunda så finns dessa två med. Hon uppger att Rekan och Fotsom ofta drar uppmärksamheten till sig, de vill synas och höras.

På fråga om händelsen den 30/5-2020, så uppger hon att hon och kollegan Johan Lindén blev beordrade till platsen tillsammans med andra polispatruller pga. bråk. Sophie uppger att kollegan blev utsedd till platschef. Hon uppger att när de kom till Gottsunda hamnade de direkt hos målsäganden. Sophie uppger att hon själv började prata med en av målsäganden.

Fhl informerar henne att enligt händelserapporten (HR) så anlände Sophie och hennes kollega i radiobil 21-1200, kl. 01:48.

När de hade varit på platsen ett kort tag så åkte det förbi en bil som vevade ner ena sidorutan

fram och Rekan Mostafa skrek någonting inne ifrån bilen när den passerade.

På fråga uppger Sophie att hon kommer ihåg att Rekan satt fram. Hon uppger att hennes minnesbild är att bilen körde på Musikvägen i riktning mot Gottsunda centrum. Hennes minnesbild är också att Rekan lutar sig över föraren och skriker något genom det öppna sidofönstret.

På fråga kommer hon inte ihåg vem som körde bilen.

På fråga om vad det var för bil så är hon osäker. Hon kommer ihåg att det var två bilar som körde runt i området när poliserna var där och jobbade. Det var dels Maher Amayas Volvo V40, dels en mörk Audi. Sophie uppger att det var någon av poliserna på plats som pratade om att det var en sportig Audi.

På fråga så vet hon inte om någon av bilarna stoppades av polis eller ropades ut på polisradion. Sophie uppger att hon själv pratade med målsäganden och hennes kollega Johan Lindèn var platschef och ledde arbetet på platsen, men hon uppger att det nog är troligt att några andra poliser stoppade dessa bilar.

På fråga uppger Sophie att hon är helt säker på att det var Rekan Mostafa hon såg i bilen som passerade.

Sophie informeras att Maher Amaya och Robin Bawa kontrollerades i Amayas Volvo V40 kl. 02:10. Sophie uppger att hon vet vem Maher Amaya men känner inte igen Robin Bawa.

Förhörsutskriften genomläst och godkänd.

Rapport genererad den:
2021-09-20 14:23:16
Rapport genererad av:
NT565292

Utökad Rapport / E-Arkiv

Polismyndigheten

Händelserapport - STORM

- Grunduppgifter

Myndighet: Polismyndigheten
Region: 5201(Mitt)
Källsystem: STORM
HR-nummer: 5201-20200530-0067
Registreringsdatum: 2020-05-30 01:39:36
Initial händelsekod: 0300 BRÅK I BOSTAD SAMT BRÅK ANNAT
Övrig info: RÅN ÖVRIGT
Slutlig händelsekod: 0805 RÅN UTAN VAPEN OCH VÄSKRYCKNING
Områdekod: 520210,UPPS/KNIV,PO UPPS
Prioritet: 1 OMEDELBART
Operatörskod: 022442
Personal id: 4009
Patrull: 21-1410
Åtkomstskydd: 2020-05-30 - 03:17:05, Personalid:100023, Användarnamn:2PAWA

- Åtgärdskod

Åtgärdskod 1: 101 ANMÄLAN
Åtgärdskod 2: 107 PROMEMORIA
Åtgärdskod 3: 108 FÖRHÖR
Åtgärdskod 4: 109 BESLAGSPROTOKOLL
Åtgärdskod 5: 105 ARRESTANTBLAD
Åtgärdskod 6: R300 KLAR FÖR AVSLUT

- Adressinformation

Platsobjekt:
AlarmObjekt:
JENNY LINDS VÄG 0

75650
GOTTSUNDA, UPPSALA

- Anmälarinformation

Anmälarens E-post:
Anmälarens födelsedatum:
Anmälarens kön:
Anmälarens namn:
Anmälare återkopplingsadress:
Anmälarens postkod:
Anmälarens telefon: [redacted]
Anmälningssätt: 112
Anteckningar:
Tilläggsinformation:
Anmälare återkoppling:

- Patrullaktivitet

Patrull	Tid	Händelse	Personal id/Operatörskod
21-1410	2020-05-30 01:40:39	Beordrad	5530/ 033205 4266/ 016062 103425/ 065626
Information: JENNY LINDS VÄG, GOTTSUNDA, UPPSALA			
21-1410	2020-05-30 01:40:41	Beordrad	5530/ 033205 4266/ 016062 103425/ 065626
Information: MEDDELANDE SÄNT JENNY LINDS VÄG, GOTTSUNDA, UPPSALA; BRÅK			
21-1410	2020-05-30 01:40:41	Beordrad	5530/ 033205 4266/ 016062 103425/ 065626
Information: MEDDELANDE SÄNT 065626 [redacted] JENNY LINDS VÄG, GOTTSUNDA, U			

21-1410	2020-05-30 01:40:41	Beordrad	5530/ 033205 4266/ 016062 103425/ 065626
Information: MEDDELANDE SÄNT 033205 [redacted] JENNY LINDS VÄG, GOTTSUNDA, U			
21-1410	2020-05-30 01:40:41	Beordrad	5530/ 033205 4266/ 016062 103425/ 065626
Information: MEDDELANDE SÄNT 016062 [redacted] JENNY LINDS VÄG, GOTT			
21-1170	2020-05-30 01:41:16	Beordrad	103742/ 061198 100547/ 058282
Information: JENNY LINDS VÄG, GOTTSUNDA, UPPSALA			
21-1170	2020-05-30 01:41:19	Beordrad	103742/ 061198 100547/ 058282
Information: MEDDELANDE SÄNT 061198 [redacted] JENNY LINDS VÄG, GOT			
21-1170	2020-05-30 01:41:19	Beordrad	103742/ 061198 100547/ 058282
Information: MEDDELANDE SÄNT JENNY LINDS VÄG, GOTTSUNDA, UPPSALA; BRÅK			
21-1170	2020-05-30 01:41:19	Beordrad	103742/ 061198 100547/ 058282
Information: MEDDELANDE SÄNT 058282 [redacted] JENNY LINDS VÄG, GOTTSUNDA			
21-9740	2020-05-30 01:41:30	Beordrad	5165/ 001793 100565/ 044559
Information: JENNY LINDS VÄG, GOTTSUNDA, UPPSALA			
21-9740	2020-05-30 01:41:32	Beordrad	5165/ 001793 100565/ 044559
Information: MEDDELANDE SÄNT 001793 [redacted] JENNY LINDS VÄG, GOTTSUNDA, UP			
21-9740	2020-05-30 01:41:32	Beordrad	5165/ 001793 100565/ 044559
Information: MEDDELANDE SÄNT 044559 [redacted] JENNY LINDS VÄG, GOTTSUNDA			
21-9740	2020-05-30 01:41:32	Beordrad	5165/ 001793 100565/ 044559
Information: MEDDELANDE SÄNT JENNY LINDS VÄG, GOTTSUNDA, UPPSALA; BRÅK			
21-1200	2020-05-30 01:41:34	Beordrad	4802/ 009294 5676/ 042118
Information: JENNY LINDS VÄG, GOTTSUNDA, UPPSALA			
21-1200	2020-05-30 01:41:36	Beordrad	4802/ 009294 5676/ 042118
Information: MEDDELANDE SÄNT 042118 [redacted] JENNY LINDS VÄG, GOTTSUNDA,			
21-1200	2020-05-30 01:41:36	Beordrad	4802/ 009294 5676/ 042118
Information: MEDDELANDE SÄNT 009294 [redacted] JENNY LINDS VÄG, GOTTSUNDA, U			
21-1200	2020-05-30 01:41:36	Beordrad	4802/ 009294 5676/ 042118
Information: MEDDELANDE SÄNT JENNY LINDS VÄG, GOTTSUNDA, UPPSALA; BRÅK			
21-9740	2020-05-30 01:45:19	Påbörjat uppdrag	5165/ 001793 100565/ 044559
Information: JENNY LINDS VÄG, GOTTSUNDA, UPPSALA			
21-1200	2020-05-30 01:48:10	Påbörjat uppdrag	4802/ 009294 5676/ 042118
Information: JENNY LINDS VÄG, GOTTSUNDA, UPPSALA			
21-1410	2020-05-30 01:49:36	Påbörjat uppdrag	5530/ 033205 4266/ 016062 103425/ 065626
Information: JENNY LINDS VÄG, GOTTSUNDA, UPPSALA			
21-1170	2020-05-30 01:53:24	Påbörjat uppdrag	103742/ 061198 100547/ 058282
Information: JENNY LINDS VÄG, GOTTSUNDA, UPPSALA			
21-9100	2020-05-30 01:59:28	Beordrad	4681/ 027114

Information: JENNY LINDS VÄG, GOTTSUNDA, UPPSALA

21-9100	2020-05-30 01:59:30	Påbörjat uppdrag	4681/ 027114

Information: MEDDELANDE SÄNT 027114 [redacted] JENNY LINDS VÄG, GOTTSUNDA,

21-9100	2020-05-30 01:59:30	Påbörjat uppdrag	4681/ 027114

Information: MEDDELANDE SÄNT JENNY LINDS VÄG, GOTTSUNDA, UPPSALA; BRÅK

21-9100	2020-05-30 01:59:30	Påbörjat uppdrag	4681/ 027114

Information: JENNY LINDS VÄG, GOTTSUNDA, UPPSALA

21-9100	2020-05-30 02:07:41	Påbörjat uppdrag	4681/ 027114

Information: JENNY LINDS VÄG, GOTTSUNDA, UPPSALA

21-1410	2020-05-30 02:07:41	Påbörjat uppdrag	5530/ 033205 4266/ 016062 103425/ 065626

Information: JENNY LINDS VÄG, GOTTSUNDA, UPPSALA

21-9740	2020-05-30 02:07:41	Påbörjat uppdrag	5165/ 001793 100565/ 044559

Information: JENNY LINDS VÄG, GOTTSUNDA, UPPSALA

21-1170	2020-05-30 02:07:41	Påbörjat uppdrag	103742/ 061198 100547/ 058282

Information: JENNY LINDS VÄG, GOTTSUNDA, UPPSALA

21-1200	2020-05-30 02:07:41	Påbörjat uppdrag	4802/ 009294 5676/ 042118

Information: JENNY LINDS VÄG, GOTTSUNDA, UPPSALA

21-1410	2020-05-30 02:34:15	Frihetsberövad	5530/ 033205 4266/ 016062 103425/ 065626

Information: 2+1 GRIPEN>>BLANKA

21-1170	2020-05-30 02:35:39	Frihetsberövad	103742/ 061198 100547/ 058282

Information: 2+1 GRIPEN

21-9100	2020-05-30 02:40:03	Klar_på_plats	4681/ 027114

Information: JENNY LINDS VÄG, GOTTSUNDA, UPPSALA

21-9100	2020-05-30 02:40:12	Klar_på_plats	4681/ 027114

Information: AVRAPP

21-1200	2020-05-30 02:43:44	Klar_på_plats	4802/ 009294 5676/ 042118

Information: JENNY LINDS VÄG, GOTTSUNDA, UPPSALA

21-9740	2020-05-30 03:06:02	Klar_på_plats	5165/ 001793 100565/ 044559

Information: JENNY LINDS VÄG, GOTTSUNDA, UPPSALA

21-9740	2020-05-30 03:06:09	Klar_på_plats	5165/ 001793 100565/ 044559

Information: AVRAPP

21-9100	2020-05-30 03:59:36	Ledig	4681/ 027114

Information:

21-1200	2020-05-30 04:01:33	Ledig	4802/ 009294 5676/ 042118

Information:

21-1410	2020-05-30 04:03:25	Ledig	5530/ 033205 4266/ 016062 103425/ 065626

Information:

21-9740	2020-05-30 04:09:02	Ledig	5165/ 001793 100565/ 044559

Information:

21-1170	2020-05-30 06:31:53	Ledig	103742/ 061198 100547/ 058282

Information:

- Relationer

-- Fordon

Reg.nr	Tillverkare	Modell	Färg	Fordonsår	Fordonsslag	Koppling	Kommentar
LKW953	VOLVO M	V40	BLÅ	n/a	PB	KONTROLL	KONTROLLERAD ISM GROVT RÅN JENNY LIDS VÄG UPPSALA
FWN623	AUDI	A6	BLÅ	n/a	PB	KONTROLL	KONTROLLERAD ISM GRVOT RÅN JENNY LIDS VÄG UPPSALA

-- Person

Namn	Efternamn	Personnummer	Samband	Kommentar
Maher	Amaya	930527-[redacted]	FÖRARE	LKW953 KONTROLLERAD ISM GROVT RÅN JENNY LIDS VÄG UPPSALA
Wael Al-Leith	WAFAI	961221-[redacted]	GRIPEN	GRIPEN GROVT RÅN JENNY LIDS VÄG UPPSALA
MAHMOUD	TAIYEM	930926-[redacted]	GRIPEN	GRIPEN GROVT RÅN JENNY LIDS VÄG UPPSALA
Amar Haidar	Adel	930413[redacted]	MÄ	MÄ GRVOT RÅN JENNY LINDS VÄG UPPSALA
ROBIN	BAWA	020316-[redacted]	PASSAG	LKW953 KONTROLLERAD ISM GROVT RÅN JENNY LIDS VÄG UPPSALA

-- K-nummer

Information	Datum	Tid

-- PUM-A

Information	Datum	Tid

-- Pärnr

Pärnr	Information	Datum	Tid

-- Relaterade HR

Information	Datum	Tid
5201-20200530-0198 LÄNKADE AV OPERATÖR: 2SAKA	2020-05-30	08:42:15
5201-20200530-0235 LÄNKADE AV OPERATÖR: 2JOOL	2020-05-30	10:27:33

-- Extern

Kategori	Typ	Namn	Kommentar	Org	Postnr	Tel	Fax	Adress

- Tid/Datum

Datum	Tid	Händelse
2020-05-30	01:39:36	Påbörjad HR
2020-05-30	01:39:42	Parkerad
2020-05-30	01:39:48	Registrerad
2020-05-30	01:40:39	Beordrad
2020-05-30	01:45:20	Påbörjat uppdrag
2020-05-30	02:34:15	Frihetsberövad
2020-05-30	06:31:53	Klar
2020-05-30	06:32:16	Åtgärdskodad
2020-05-30	06:33:08	Avslutad

- Fritext

Datum	Tid	Personal id	Operatörskod	Fritext	Arbetsstation	Kategori
2020-05-30	01:40:02	4009	2PEDI	4 PERS SOM BRÅKAR PÅ PARKERINGEN MED KNIVAR	RLC52-122	Anteckningar
2020-05-30	01:40:02	4009	2PEDI	-	RLC52-122	Anteckningar
2020-05-30	01:40:14	4009	2PEDI	NU SER ANM DE INTE LÄNGRE FRÅN SIN BOSTAD	RLC52-122	Anteckningar
2020-05-30	01:40:14	4009	2PEDI	-	RLC52-122	Anteckningar

2020-05-30	01:40:20	4009	2PEDI	FÖRSUNNIT UT MOT MUSIKVÄGEN	RLC52-122	Anteckningar
2020-05-30	01:40:20	4009	2PEDI	-	RLC52-122	Anteckningar
2020-05-30	01:40:40	102831	2RAFA	21-1410 BEORDRAD VIA DRAG/SLÄPP	RLC52-132	Systeminformation
2020-05-30	01:40:40	4009	2PEDI	ANM HÖR DE INTE LÄNGRE	RLC52-122	Anteckningar
2020-05-30	01:40:40	4009	2PEDI	-	RLC52-122	Anteckningar
2020-05-30	01:41:07	4009	2PEDI	SIGN:	RLC52-122	SIGN
2020-05-30	01:41:07	4009	2PEDI	4 MÄN MED MÖRKA KLÄDER	RLC52-122	SIGN
2020-05-30	01:41:07	4009	2PEDI	SVÅRT SE SIGN I MÖRKRET	RLC52-122	SIGN
2020-05-30	01:41:10	4009	2PEDI	--	RLC52-122	Anteckningar
2020-05-30	01:41:16	102831	2RAFA	21-1170 BEORDRAD VIA DRAG/SLÄPP	RLC52-132	Systeminformation
2020-05-30	01:41:21	4009	2PEDI	SILVRIG BIL PP OCKSÅ	RLC52-122	Anteckningar
2020-05-30	01:41:21	4009	2PEDI	-	RLC52-122	Anteckningar
2020-05-30	01:41:30	102831	2RAFA	21-9740 BEORDRAD VIA DRAG/SLÄPP	RLC52-132	Systeminformation
2020-05-30	01:41:33	4009	2PEDI	CA 6 MIN GAMMALT	RLC52-122	Anteckningar
2020-05-30	01:41:34	4009	2PEDI	-	RLC52-122	Anteckningar
2020-05-30	01:41:34	102831	2RAFA	21-1200 BEORDRAD VIA DRAG/SLÄPP	RLC52-132	Systeminformation
2020-05-30	01:42:21	4009	2PEDI	ANM ÅTERKOMMER OM HAN GÖR NYA IAKTAGELSER	RLC52-122	Anteckningar
2020-05-30	01:42:21	4009	2PEDI	-	RLC52-122	Anteckningar
2020-05-30	01:43:54	102831	2RAFA	21-1200 ÖNSKAR ATT VI RINGER AKUTEN SE DE KAN HÅLLA ÖGONEN ÖPPNA	RLC52-132	Anteckningar
2020-05-30	01:43:54	102831	2RAFA	-	RLC52-132	Anteckningar
2020-05-30	01:45:20	102831	2RAFA	21-9740 Påbörjat uppdrag	RLC52-132	Systeminformation
2020-05-30	01:45:35	102831	2RAFA	-	RLC52-132	Anteckningar
2020-05-30	01:45:45	4009	2PEDI	AKUTEN UAS ÅTERKOMMER OM DE FÅR IN NÅGON SKADAD	RLC52-122	Anteckningar
2020-05-30	01:45:46	4009	2PEDI	-	RLC52-122	Anteckningar
2020-05-30	01:45:47	102831	2RAFA	21-9740 ÅKT IN PÅ PARKERINGEN, SER LUNGT UT	RLC52-132	Anteckningar
2020-05-30	01:45:48	102831	2RAFA	-	RLC52-132	Anteckningar
2020-05-30	01:46:33	102831	2RAFA	21-1200 KOLLAR FWN623	RLC52-132	Anteckningar
2020-05-30	01:46:33	102831	2RAFA	-	RLC52-132	Anteckningar
2020-05-30	01:47:05	102831	2RAFA	21-9740 PARKERING JENNY LIDS VÄG TOM	RLC52-132	Anteckningar
2020-05-30	01:47:05	102831	2RAFA	-	RLC52-132	Anteckningar

2020-05-30	01:48:10	102831	2RAFA	21-1200 Påbörjat uppdrag	RLC52-132	Systeminformation
2020-05-30	01:49:11	102831	2RAFA	-	RLC52-132	Anteckningar
2020-05-30	01:49:36	102831	2RAFA	21-1410 Påbörjat uppdrag	RLC52-132	Systeminformation
2020-05-30	01:49:41	102831	2RAFA	-	RLC52-132	Anteckningar
2020-05-30	01:50:17	102831	2RAFA	21-9740 STÅR MED MÄ SOM BLIVIT RÅNAD AV 3	RLC52-132	Anteckningar
2020-05-30	01:50:18	102831	2RAFA	-	RLC52-132	Anteckningar
2020-05-30	01:50:25	100023	2PAWA	21-1200 LINDÉN LEDER	RLC52-121	Vakthavande befäl
2020-05-30	01:50:29	100023	2PAWA	-	RLC52-121	Anteckningar
2020-05-30	01:50:32	102831	2RAFA	-	RLC52-132	Anteckningar
2020-05-30	01:51:20	102831	2RAFA	SIGN 3 ST 20 ÅRS ÅLDER MASKERAD 1 HAR VIT LUVA	RLC52-132	Anteckningar
2020-05-30	01:51:22	102831	2RAFA	-	RLC52-132	Anteckningar
2020-05-30	01:51:28	102831	2RAFA	MÄ SKA VETA VART EN BOR	RLC52-132	Anteckningar
2020-05-30	01:51:28	102831	2RAFA	-	RLC52-132	Anteckningar
2020-05-30	01:52:30	102831	2RAFA	21-9740 MÄ UPPGER NÅGOT BEN KAN VARA AV I BRÖSTKORGEN OCH LIDRIGT KNIVSKUREN I VÄ ARM	RLC52-132	Anteckningar
2020-05-30	01:52:31	102831	2RAFA	-	RLC52-132	Anteckningar
2020-05-30	01:52:36	102831	2RAFA	ÖSNKAR AMB TILL PLATSEN	RLC52-132	Anteckningar
2020-05-30	01:52:36	102831	2RAFA	-	RLC52-132	Anteckningar
2020-05-30	01:52:45	102831	2RAFA	GM SKA HA LÅNG MACHETE	RLC52-132	Anteckningar
2020-05-30	01:52:45	102831	2RAFA	-	RLC52-132	Anteckningar
2020-05-30	01:53:24	102831	2RAFA	21-1170 Påbörjat uppdrag	RLC52-132	Systeminformation
2020-05-30	01:53:27	102831	2RAFA	-	RLC52-132	Anteckningar
2020-05-30	01:55:07	100023	2PAWA	AMBULANS PÅVÄG, RAPS 91	RLC52-121	TASKUP.
2020-05-30	01:55:07	102831	2RAFA	21-9740 SKA FINNAS ETT VITTNE SOM SPRANG FRÅN PLATSEN, SKA NU VARA PÅVÄG TILLBACKA	RLC52-132	Anteckningar
2020-05-30	01:55:07	102831	2RAFA	-	RLC52-132	Anteckningar
2020-05-30	01:56:22	102831	2RAFA	21-1200 MT SKA HETA TEME	RLC52-132	Anteckningar
2020-05-30	01:56:24	102831	2RAFA	-	RLC52-132	Anteckningar
2020-05-30	01:56:31	4597	2ANTO	VB INFORMERAD	RLC52-101	Anteckningar
2020-05-30	01:56:32	4597	2ANTO	--	RLC52-101	Anteckningar
2020-05-30	01:56:55	102831	2RAFA	21-9740 ÅKER MOT JENNY LIDS SKA FÖRSÖKA SPÅRA	RLC52-132	Anteckningar
2020-05-30	01:56:55	102831	2RAFA	-	RLC52-132	Anteckningar

2020-05-30	01:59:01	102831	2RAFA	21-9740 HAR KONTROLLERAT 2 PERSON PÅ JENNY LINDS VÄG	RLC52-132	Anteckningar
2020-05-30	01:59:28	4009	2PEDI	21-9100 BEORDRAD VIA F10	RLC52-122	Systeminformation
2020-05-30	01:59:30	4009	2PEDI	21-9100 Påbörjat uppdrag	RLC52-122	Systeminformation
2020-05-30	01:59:53	102831	2RAFA	-	RLC52-132	Anteckningar
2020-05-30	02:01:11	102831	2RAFA	21-1200 HAR EN UTPECKAD 930926-[redacted], SKA INHÄMTA HUSSRANSKAN BESLUT PÅ HANS HEMADRESS	RLC52-132	Anteckningar
2020-05-30	02:01:11	102831	2RAFA	-	RLC52-132	Anteckningar
2020-05-30	02:01:38	102831	2RAFA	-	RLC52-132	Anteckningar
2020-05-30	02:02:20	102831	2RAFA	MÄ SÄGER ATT HANS VÄNS BIL UGJ443 SKA STÅ PÅ JENNY LIDS VÄG	RLC52-132	Anteckningar
2020-05-30	02:02:20	102831	2RAFA	-	RLC52-132	Anteckningar
2020-05-30	02:03:23	102831	2RAFA	FULLBORDAT RÅN, FÅTT MED SIG PENGAR, BLIVIT SALGEN OCH KNIVSKUREN ISM DETTA	RLC52-132	Anteckningar
2020-05-30	02:03:24	102831	2RAFA	-	RLC52-132	Anteckningar
2020-05-30	02:03:39	102831	2RAFA	21-9100 HAR KOTROLELRAR 2 ST, EN SKA VARA UTPECKAD 930926-5651	RLC52-132	Anteckningar
2020-05-30	02:03:40	102831	2RAFA	-	RLC52-132	Anteckningar
2020-05-30	02:03:48	102831	2RAFA	SKA FÅTT MED SIG CA 10-20 TUSEN	RLC52-132	Anteckningar
2020-05-30	02:03:48	102831	2RAFA	-	RLC52-132	Anteckningar
2020-05-30	02:03:55	100023	2PAWA	ÅTKOMSTSKYDDAT HR: AV RLC	RLC52-121	Systeminformation
2020-05-30	02:03:57	100023	2PAWA	-	RLC52-121	Anteckningar
2020-05-30	02:07:54	102831	2RAFA	MAN SKA TAGIT PENGAR FRÅN KOMPISEN BIL, EN S90 MÖRKBLÅ, DET ÄR DEN VITTNET KOMMER I, OKLART	RLC52-132	Anteckningar
2020-05-30	02:07:54	102831	2RAFA	-	RLC52-132	Anteckningar
2020-05-30	02:08:17	102831	2RAFA	21-9740 HUNDEN MARKERAR EN TÄNDARE OCH VIT IPHONEHÖRLURAR	RLC52-132	Anteckningar
2020-05-30	02:08:17	102831	2RAFA	-	RLC52-132	Anteckningar
2020-05-30	02:10:24	102831	2RAFA	21-1410 STOPPAT LKW953 MED F 930527-[redacted]OCH P 020316 -4918	RLC52-132	Anteckningar
2020-05-30	02:10:24	102831	2RAFA	-	RLC52-132	Anteckningar
2020-05-30	02:11:30	102831	2RAFA	21-9100 ANDRA KILLEN 961221-[redacted]	RLC52-132	Anteckningar
2020-05-30	02:11:30	102831	2RAFA	-	RLC52-132	Anteckningar
2020-05-30	02:15:08	102831	2RAFA	21-9100 STÅR IHM BMX BANA, SER SIG ATT DET RÖR SIG, LITE UTE I TERRÄNGEN, DET ÄR DESSA KONTROLLRAD	RLC52-132	Anteckningar
2020-05-30	02:15:09	102831	2RAFA	-	RLC52-132	Anteckningar
2020-05-30	02:15:37	102831	2RAFA	21-1200 DE TVÅ 21-9100 KONTROLLERAT SKA GRIPAS	RLC52-132	Anteckningar
2020-05-30	02:15:38	102831	2RAFA	-	RLC52-132	Anteckningar
2020-05-30	02:16:15	102831	2RAFA	21-9740 DÄR HUNDEN HITTADE TÄNDAREN OCH HÖRLURARGÅR DET SPÅR IMOT FÖRSKOLAN SEDAN IRM	RLC52-132	Anteckningar

				MOT GIPEN MELLAN JENNY LIDS VÄG OCH OSCAR ARPIS VÄG		
2020-05-30	02:16:16	102831	2RAFA	-	RLC52-132	Anteckningar
2020-05-30	02:18:39	102831	2RAFA	MÄ 930413-[redacted]	RLC52-132	Anteckningar
2020-05-30	02:18:41	102831	2RAFA	-	RLC52-132	Anteckningar
2020-05-30	02:21:49	102831	2RAFA	SIGN PÅ WAEL BLÅ JEANS, VITA NIKE SKOR, SVART DUNJACKA, GRÅ LUVTRÖJA OCH EN SVART STICKAD MÖSSA	RLC52-132	Anteckningar
2020-05-30	02:21:50	102831	2RAFA	-	RLC52-132	Anteckningar
2020-05-30	02:24:32	102831	2RAFA	21-1200 INLEDD FU PÅ GROVT RÅN ALT FÖRSÖK, MÄ FÖRS TILL SJUKHUSET MED AMB, FÖRMODLIGEN KOPPLAD TILL GÄNGKONFLIKTEN I GOTTSUNDA	RLC52-132	Anteckningar
2020-05-30	02:24:34	102831	2RAFA	-	RLC52-132	Anteckningar
2020-05-30	02:25:30	103234	2LIMA	UND FLAGGA SATT	RLC52-127	Systeminformation
2020-05-30	02:25:35	102831	2RAFA	SIGN MAHMOUD MÖRKA JEANS, SVART DUNVÄST, VIT HOOIDE, VIT SKOR, SVART KEPS	RLC52-132	Anteckningar
2020-05-30	02:25:37	102831	2RAFA	-	RLC52-132	Anteckningar
2020-05-30	02:27:25	4009	2PEDI	LAS AKUTEN UAS INFORMERAD ATT MÄ PÅ VÄG DIT. KOMMER ÅTERKOMMA OM DET DYKER UPP NÅGRA SOM VILL HA KONTAKT MED MÄ	RLC52-122	Anteckningar
2020-05-30	02:27:26	4009	2PEDI	-	RLC52-122	Anteckningar
2020-05-30	02:32:58	102831	2RAFA	Personnr:930413-[redacted]	RLC52-132	Anteckningar
2020-05-30	02:32:59	102831	2RAFA	MÅLSÄGANDE Amar Haidar Adel	RLC52-132	Anteckningar
2020-05-30	02:32:59	102831	2RAFA	MÄ GRVOT RÅN JENNY LINDS VÄG UPPSALA	RLC52-132	Anteckningar
2020-05-30	02:33:00	102831	2RAFA	-	RLC52-132	Anteckningar
2020-05-30	02:33:43	100023	2PAWA	LÄGESBILD FLAGGA SATT	RLC52-121	Systeminformation
2020-05-30	02:33:51	100023	2PAWA	-	RLC52-121	Anteckningar
2020-05-30	02:33:52	3957	2MATH	AMB 9060 RINGER..	RLC52-125	Anteckningar
2020-05-30	02:33:58	102831	2RAFA	Personnr:961221-[redacted]Kön:M	RLC52-132	Anteckningar
2020-05-30	02:33:58	102831	2RAFA	GRIPEN Wael Al-Leith WAFAI	RLC52-132	Anteckningar
2020-05-30	02:33:58	102831	2RAFA	GRIPEN GROVT RÅN JENNY LIDS VÄG UPPSALA	RLC52-132	Anteckningar
2020-05-30	02:34:02	102831	2RAFA	-	RLC52-132	Anteckningar
2020-05-30	02:34:15	103502	2ANBA	21-1410 Frihetsberövad	RLC52-117	Systeminformation
2020-05-30	02:34:15	103502	2ANBA	PATRULLVARNING FÖRLÄNGD: 21-1410	RLC52-117	Systeminformation
2020-05-30	02:34:19	103502	2ANBA	-	RLC52-117	Anteckningar
2020-05-30	02:34:22	3957	2MATH	MÅLSÄGANDEN VILLE INTE ÅKA HELA VÄGEN TILL SJUKHUS , DE SLÄPPTE AV HONOM IHM JENNY LINDS VÄG	RLC52-125	Anteckningar
2020-	02:34:23	3957	2MATH	,	RLC52-125	Anteckningar

05-30						
2020-05-30	02:34:35	3957	2MATH	TEL TILL AMB: [redacted]	RLC52-125	Anteckningar
2020-05-30	02:34:35	3957	2MATH	-	RLC52-125	Anteckningar
2020-05-30	02:35:25	102831	2RAFA	Personnr:930926-[redacted] Kön:M	RLC52-132	Anteckningar
2020-05-30	02:35:26	102831	2RAFA	GRIPEN MAHMOUD TAIYEM	RLC52-132	Anteckningar
2020-05-30	02:35:26	102831	2RAFA	GRIPEN GROVT RÅN JENNY LIDS VÄG UPPSALA	RLC52-132	Anteckningar
2020-05-30	02:35:28	102831	2RAFA	-	RLC52-132	Anteckningar
2020-05-30	02:35:39	102831	2RAFA	21-1170 Frihetsberövad	RLC52-132	Systeminformation
2020-05-30	02:35:39	102831	2RAFA	PATRULLVARNING FÖRLÄNGD: 21-1170	RLC52-132	Systeminformation
2020-05-30	02:35:42	102831	2RAFA	2+1 GRIPEN	RLC52-132	Anteckningar
2020-05-30	02:35:43	102831	2RAFA	-	RLC52-132	Anteckningar
2020-05-30	02:36:48	102831	2RAFA	Färg:BLÅ Fabrikat:VOLVO M Modell:V40 Landskod:SE Typ:PB	RLC52-132	Anteckningar
2020-05-30	02:36:48	102831	2RAFA	KONTROLLERAT LKW953 SE	RLC52-132	Anteckningar
2020-05-30	02:36:48	102831	2RAFA	KONTROLLERAD ISM GROVT RÅN JENNY LIDS VÄG UPPSALA	RLC52-132	Anteckningar
2020-05-30	02:36:50	102831	2RAFA	-	RLC52-132	Anteckningar
2020-05-30	02:37:47	102831	2RAFA	Personnr:930527-[redacted] Kön:M	RLC52-132	Anteckningar
2020-05-30	02:37:48	102831	2RAFA	FÖRARE AV FORDON. Maher Amaya	RLC52-132	Anteckningar
2020-05-30	02:37:48	102831	2RAFA	LKW953 KONTROLLERAD ISM GROVT RÅN JENNY LIDS VÄG UPPSALA	RLC52-132	Anteckningar
2020-05-30	02:37:50	102831	2RAFA	-	RLC52-132	Anteckningar
2020-05-30	02:38:11	102831	2RAFA	Personnr:020316-[redacted]Kön:M	RLC52-132	Anteckningar
2020-05-30	02:38:11	102831	2RAFA	PASSAGERARE ROBIN BAWA	RLC52-132	Anteckningar
2020-05-30	02:38:11	102831	2RAFA	LKW953 KONTROLLERAD ISM GROVT RÅN JENNY LIDS VÄG UPPSALA	RLC52-132	Anteckningar
2020-05-30	02:38:13	102831	2RAFA	-	RLC52-132	Anteckningar
2020-05-30	02:40:03	3957	2MATH	21-9100 Klar_på_plats	RLC52-125	Systeminformation
2020-05-30	02:40:59	102831	2RAFA	Färg:BLÅ Fabrikat:AUDI Modell:A6 Landskod:SE Typ:PB	RLC52-132	Anteckningar
2020-05-30	02:41:00	102831	2RAFA	KONTROLLERAT FWN623 SE	RLC52-132	Anteckningar
2020-05-30	02:41:00	102831	2RAFA	KONTROLLERAD ISM GRVOT RÅN JENNY LIDS VÄG UPPSALA	RLC52-132	Anteckningar
2020-05-30	02:41:02	102831	2RAFA	-	RLC52-132	Anteckningar
2020-05-30	02:43:44	102831	2RAFA	21-1200 Klar_på_plats	RLC52-132	Systeminformation
2020-05-30	02:56:16	100023	2PAWA	-	RLC52-121	Anteckningar
2020-	03:06:02	3957	2MATH	21-9740 Klar_på_plats	RLC52-125	Systeminformation

05-30						
2020-05-30	03:17:05	100023	2PAWA	ÅTKOMSTSKYDD ÄNDRAT	RLC52-121	Systeminformation
2020-05-30	03:17:21	100023	2PAWA	12-1200 LINDEN HAR FÅTT TILLGÅNG TILL HR	RLC52-121	Anteckningar
2020-05-30	03:17:22	100023	2PAWA	-	RLC52-121	Anteckningar
2020-05-30	03:59:36	100023	2PAWA	21-9100 Ledig	RLC52-121	Systeminformation
2020-05-30	04:01:33	100023	2PAWA	21-1200 Ledig	RLC52-121	Systeminformation
2020-05-30	04:01:39	100023	2PAWA	-	RLC52-121	Anteckningar
2020-05-30	04:03:25	102831	2RAFA	21-1410 Ledig	RLC52-132	Systeminformation
2020-05-30	04:09:02	100023	2PAWA	21-9740 Ledig	RLC52-121	Systeminformation
2020-05-30	04:09:05	100023	2PAWA	-	RLC52-121	Anteckningar
2020-05-30	05:58:55	100023	2PAWA	KOMM AVD FLAGGA SATT	RLC52-121	Systeminformation
2020-05-30	05:58:58	100023	2PAWA	-	RLC52-121	Anteckningar
2020-05-30	06:31:50	102831	2RAFA	21-1170 DE GRIPNA ÄR ANHÅLLNA	RLC52-132	Anteckningar
2020-05-30	06:31:50	102831	2RAFA	-	RLC52-132	Anteckningar
2020-05-30	06:31:53	102831	2RAFA	21-1170 Ledig	RLC52-132	Systeminformation
2020-05-30	06:32:16	102831	2RAFA	Åtgärdskod: 101, 107, 108, 109, 105, R300	RLC52-132	Åtkomstskydd
2020-05-30	06:32:16	102831	2RAFA	Gripna 2 Omhä Övr.fb.	RLC52-132	Åtkomstskydd
2020-05-30	06:32:16	102831	2RAFA	(RLC)	RLC52-132	Systeminformation
2020-05-30	06:33:08	4361	2DAWI	Gripna 2 Omhä Övr.fb.	RLC52-121	Åtkomstskydd
2020-05-30	06:33:08	4361	2DAWI	5201-20200530-0067 AVSLUTAD	RLC52-121	Åtkomstskydd
2020-05-30	08:42:15	103508	2SAKA	Länkad Per Händelse 5201-20200530-0198	RLC52-122	Systeminformation
2020-05-30	10:27:33	100426	2JOOL	Länkad Per Händelse 5201-20200530-0235	RLC52-123	Systeminformation

- Tilläggstext

Datum	Tid	Personal id	Operatörskod	Arbetsstation	Fritext
2020-05-30	01:40:41	100000		SYSAWSRV	HR SKICKAT TILL: 21-1410(065626 E[redacted], 21-1410(016062[redacted]), 21-1410( ), 21-1410(033205[redacted]): JENNY LINDS VÄG, GOTTSUNDA, UPPSALA; BRÅK; BRÅK; 6633159; 1602193
2020-05-30	01:41:19	100000		SYSAWSRV	HR SKICKAT TILL: 21-1170( ), 21-1170(058282 J[redacted], 21-1170(061198 [redacted] JENNY LINDS VÄG, GOTTSUNDA, UPPSALA; BRÅK; BRÅK ; INS 11; 6633159; 1602193
2020-05-30	01:41:32	100000		SYSAWSRV	HR SKICKAT TILL: 21-9740( ), 21-9740(001793[redacted], 21-9740(044559 [redacted]): JENNY LINDS VÄG, GOTTSUNDA, UPPSALA; BRÅK; BRÅK; INS 11 ; 6633159; 1602193
2020-05-30	01:41:36	100000		SYSAWSRV	HR SKICKAT TILL: 21-1200( ), 21-1200(042118[redacted]), 21-1200(009294 [redacted]: JENNY LINDS VÄG, GOTTSUNDA, UPPSALA; BRÅK; BRÅK; INS 11; 6633159; 1602193
2020-	01:59:30	100000		SYSAWSRV	HR SKICKAT TILL: 21-9100(027114[redacted]), 21-9100( ): JENNY LINDS VÄG,

05-30				GOTTSUNDA, UPPSALA; BRÅK; BRÅK; INS 11 RAFA; 0762729252; 6633159; 1602193
2020-05-30	03:17:05	100023	RLC52-121	ÅTKOMSTSKYDD ÄNDRAT LKC101-RKP LKC102-RKP LKC103-RKP LKC104-RKP LKC105-RKP LKC106-RKP LKC107-RKP LKC108-RKP LKC109-RKP LKC201-RKP LKC202-RKP LKC203-RKP LKC204-RKP LKC205-RKP PC-365897 PC-378113 PC-378869 PC-383888 PC-384101 PC-385905 PC-389172 PC-389610 PC-396195 PC-396210 PC-396489 PC-396504 PC-396508 PC-398524 PC-398526 PC-398698 PC-398728 PC-398732 PC-398738 PC-398742 PC-398746 PC-398803 PC-399156 PC-399165 PC-399176 PC-399189 PC-399202 PC-400505 PC-400659 PC-400855 PC-420200 PC-421022 PC-421560 PC-422124 PC-422131 PC-422261 PC-422275 PC-422757 PC-423931 PC-424177 PC-424820 PC-424835 PC-424942 PC-424959 PC-424966 PC-424984 PC-425169 PC-425260 PC-425290 PC-425428 PC-425433 PC-425930 PC-426283 PC-426487 PC-427718 PC-428258 PC-428262 PC-428263 PC-429855 PC-429864 PC-429884 PC-429899 PC-429905 PC-429908 PC-429922 PC-437811 PC-438382 PC-438387 PC-438392 PC-438414 PC-438844 PC-441701 PC-443451 PC-443971 PC-449160 PC-449425 PC-449426 PC-449429 PC-449433 PC-449437 PC-449446 PC-449475 PC-449479 PC-449480 PC-449491 PC-450485 PC-450488 PC-451187 PC-451199 PC-451202 PC-451204 PC-451205 PC-451206 PC-451212 PC-451306 PC-451308 PC-451310 PC-454234 PC-454235 PC-454236 PC-454239 PC-454848 PC-455310 PC-455320 PC-455328 PC-455330 PC-457605 PC-457612 PC-457621 PC-458692 PC-458698 PC-458726 PC-458732 PC-458735 PC-465329 PC-465349 PC-465351 PC-465911 PC-465914 PC-465915 PC-465919 PC-466267 PC-466817 PC-469200 PC-469202 PC-469206 PC-469212 PC-469215 PC-469229 PC-469293 PC-470539 PC-470548 PC-470560 PC-470564 PC-470586 PC-470791 PC-478808 PC-478880 PC-478931 PC-479416 PC-484836 PC-484846 PC-484963 PC-486405 PC-486419 PC-486423 PC-486426 PC-486436 PC-486438 PC-486439 PC-486440 PC-486446 PC-486458 PC-486467 PC-487283 PC-487313 PC-496616 PC-496722 PC-496750 PC-497246 PC-522180 PC-527882 PC-527

- Förteckning berörd personal

Namn	Personalid	U-nummer	Operatör	Användarnamn	Relation
[redacted]	4009	U0022442	022442	2PEDI	Fritext, Upprättad av
[redacted]	102831	U0069027	069027	2RAFA	Fritext
[redacted]	100023	U0014934	014934	2PAWA	Fritext, Tilläggstext, Åtkomstskydd
[redacted]	4597	U0028292	028292	2ANTO	Fritext
[redacted]	103234	U0072264	072264	3LIMA	Fritext
[redacted]	3957	U0008590	008590		Fritext
[redacted]	103502	U0069414	069414	2ANBA	Fritext
[redacted]	4361	U0003682	003682	2DAWI	Fritext
[redacted]	103508	U0075240	075240	2SAKA	Fritext
[redacted]	100426	u0064592	064592	2JOOL	Fritext
[redacted]	100000	SYSTEM	SYSTEM	SYSTEM	Tilläggstext
[redacted]	5530	U0033205	033205	033205	Patrull
[redacted]	4266	U0016062	016062	016062	Patrull
[redacted]	103425	u0065626	065626	065626	Patrull
[redacted]	103742	U0061198	061198	061198	Patrull
[redacted]	100547	u0058282	058282	058282	Patrull
[redacted]	5165	U0001793	001793	001793	Patrull
[redacted]	100565	u0044559	044559	044559	Patrull
[redacted]	4802	U0009294	009294	2JOLI	Patrull
[redacted]	5676	U0042118	042118	042118	Patrull
[redacted]	4681	U0027114	027114	027114	Patrull

Polisen

PM

Signerad av

Signerad datum

Enhet
Region Mitt, BF-IGV 12 LPO Uppsala/Knivsta

Diarienr
5000-K63207-22

Uppgiftslämnare	Datum	Tid
Gunér, Martin	2022-04-27	19:40

Beslag verkställt	Material för analys
Nej	Nej

Mottaget	Mottaget datum	Tid

Sätt på vilket uppgift lämnats

Upprättad av
Martin Gunér

Uppgiften avser
PM ang Rekan Mostafa

Uppgift
Jag arbetar sedan 2019 som gruppchef över områdespoliser med ansvar för särskilt utsatt område Gottsunda/Valsätra.

Jag har arbetat som polis i Uppsala sedan 2009 och hela tiden i den yttre verksamheten. Jag är väl bekant med kriminaliteten i Uppsala i allmänhet och Gottsunda i synnerhet. Jag har mycket god personkännedom kring individer kopplade till den kriminella nätverksmiljön.

Under alla mina år har jag bara varit i kontakt med en person med namnet Rekan kopplat till kriminalitet i Gottsunda. Den personen är Rekan Mostafa, 970924-2550.

Jag har träffat och pratat med Rekan otaliga gånger under mina år som polis, särskilt under de senaste fyra åren då jag arbetat som områdespolis.

Det finns, sedan fler år, en känd konflikt mellan personer i Gottsundanätverket och Mohammed Almasri. Rekan Mostafa har varit en drivande del i den konflikten. Konflikten har genom åren lett till flertalet skjutningar i Uppsala och Gottsunda.

I tjänsten, insp Martin Gunér

Rapport genererad den:
2021-09-20 14:32:35
Rapport genererad av:
NT565292

Utökad Rapport / E-Arkiv

Polismyndigheten

Händelserapport - STORM

- Grunduppgifter

Myndighet: Polismyndigheten
Region: 5201(Mitt)
Källsystem: STORM
HR-nummer: 5201-20200607-0411
Registreringsdatum: 2020-06-07 18:39:12
Initial händelsekod: 0300 BRÅK I BOSTAD SAMT BRÅK ANNAT
Övrig info: BRÅK
Slutlig händelsekod: 0300 BRÅK I BOSTAD SAMT BRÅK ANNAT
Områdekod: 520210,UPPS/KNIV,PO UPPS
Prioritet: 1 OMEDELBART
Operatörskod: 061571
Personal id: 100189
Patrull:
Åtkomstskydd: 2020-06-07 - 21:51:38, Personalid:4353, Användarnamn: 2LIWI

- Åtgärdskod

Åtgärdskod 1: 121 MEDLING/ TILLSÄGELSE

- Adressinformation

Platsobjekt:
AlarmObjekt:
BANDSTOLSVÄGEN 4

75648
GOTTSUNDA, UPPSALA

- Anmälarinformation

Anmälarens E-post:
Anmälarens födelsedatum:
Anmälarens kön:
Anmälarens namn: ANONYM
Anmälare återkopplingsadress:
Anmälarens postkod:
Anmälarens telefon: ANONYM
Anmälningssätt: 112
Anteckningar:
Tilläggsinformation:
Anmälare återkoppling:

- Patrullaktivitet

Patrull	Tid	Händelse	Personal id/Operatörskod
21-9720	2020-06-07 18:41:51	Beordrad	5165/ 001793
Information: BANDSTOLSVÄGEN 4, GOTTSUNDA, UPPSALA			
21-9720	2020-06-07 18:41:54	Beordrad	5165/ 001793
Information: MEDDELANDE SÄNT 001793 [redacted] BANDSTOLSVÄGEN 4, GOTTSUNDA, U			
21-9720	2020-06-07 18:41:54	Beordrad	5165/ 001793
Information: MEDDELANDE SÄNT BANDSTOLSVÄGEN 4, GOTTSUNDA, UPPSALA; BRÅ			
BRAVO62	2020-06-07 18:41:59	Beordrad	4912/ 036588
Information: BANDSTOLSVÄGEN 4, GOTTSUNDA, UPPSALA			
BRAVO62	2020-06-07 18:42:01	Beordrad	4912/ 036588
Information: MEDDELANDE SÄNT 036588 [redacted] BANDSTOLSVÄGEN 4, GOTTSUND			
BRAVO62	2020-06-07 18:42:01	Beordrad	4912/ 036588
Information: MEDDELANDE SÄNT BANDSTOLSVÄGEN 4, GOTTSUNDA, UPPSALA; BRÅ			
B623	2020-06-07 18:42:08	Beordrad	104067/ 028325 100773/ 002942
Information: BANDSTOLSVÄGEN 4, GOTTSUNDA, UPPSALA			

B623	2020-06-07 18:42:11	Beordrad	104067/ 028325 100773/ 002942
Information: MEDDELANDE SÄNT 002942[redacted]BANDSTOLSVÄGEN 4, GOTTSU			
B623	2020-06-07 18:42:11	Beordrad	104067/ 028325 100773/ 002942
Information: MEDDELANDE SÄNT BANDSTOLSVÄGEN 4, GOTTSUNDA, UPPSALA; BRÅ			
B623	2020-06-07 18:42:11	Beordrad	104067/ 028325 100773/ 002942
Information: MEDDELANDE SÄNT 028325[redacted]BANDSTOLSVÄGEN 4, GOTTSUNDA,			
BRAVO622	2020-06-07 18:44:41	Beordrad	103813/ 058763 103961/ 052183
Information: BANDSTOLSVÄGEN 4, GOTTSUNDA, UPPSALA			
BRAVO622	2020-06-07 18:44:42	Beordrad	103813/ 058763 103961/ 052183
Information: MEDDELANDE SÄNT 052183[redacted]BANDSTOLSVÄGEN 4, GOTTSUNDA			
BRAVO622	2020-06-07 18:44:42	Beordrad	103813/ 058763 103961/ 052183
Information: MEDDELANDE SÄNT BANDSTOLSVÄGEN 4, GOTTSUNDA, UPPSALA; BRÅ			
BRAVO622	2020-06-07 18:44:42	Beordrad	103813/ 058763 103961/ 052183
Information: MEDDELANDE SÄNT 058763[redacted]BANDSTOLSVÄGEN 4, GOTTSUNDA			
21-9720	2020-06-07 18:45:51	Påbörjat uppdrag	5165/ 001793
Information: BANDSTOLSVÄGEN 4, GOTTSUNDA, UPPSALA			
21-9100	2020-06-07 18:45:58	Beordrad	5023/ 036069
Information: BANDSTOLSVÄGEN 4, GOTTSUNDA, UPPSALA			
21-9100	2020-06-07 18:45:59	Beordrad	5023/ 036069
Information: MEDDELANDE SÄNT 036069[redacted]BANDSTOLSVÄGEN 4, GOTTSUNDA			
21-9100	2020-06-07 18:45:59	Beordrad	5023/ 036069
Information: MEDDELANDE SÄNT BANDSTOLSVÄGEN 4, GOTTSUNDA, UPPSALA; BRÅ			
BRAVO622	2020-06-07 18:48:53	Påbörjat uppdrag	103813/ 058763 103961/ 052183
Information: BANDSTOLSVÄGEN 4, GOTTSUNDA, UPPSALA			
B623	2020-06-07 18:48:55	Påbörjat uppdrag	104067/ 028325 100773/ 002942
Information: BANDSTOLSVÄGEN 4, GOTTSUNDA, UPPSALA			
BRAVO62	2020-06-07 18:56:22	Ledig	4912/ 036588
Information: PATRULLEN HAR TAGITS BORT 5201-20200607-0411			
21-1200	2020-06-07 18:56:50	Beordrad	4798/ 021127 2148/ 043753
Information: BANDSTOLSVÄGEN 4, GOTTSUNDA, UPPSALA			
21-1200	2020-06-07 18:56:53	Beordrad	4798/ 021127 2148/ 043753
Information: MEDDELANDE SÄNT 043753 ANDERSSON BANDSTOLSVÄGEN 4, GOTTSUND			
21-1200	2020-06-07 18:56:53	Beordrad	4798/ 021127 2148/ 043753
Information: MEDDELANDE SÄNT BANDSTOLSVÄGEN 4, GOTTSUNDA, UPPSALA; BRÅ			
21-1200	2020-06-07 18:56:53	Beordrad	4798/ 021127 2148/ 043753
Information: MEDDELANDE SÄNT 021127[redacted]BANDSTOLSVÄGEN 4, GOTTSUNDA			
21-9100	2020-06-07 19:00:44	Påbörjat uppdrag	5023/ 036069
Information: BANDSTOLSVÄGEN 4, GOTTSUNDA, UPPSALA			
21-1200	2020-06-07 19:06:55	Påbörjat uppdrag	4798/ 021127 2148/ 043753
Information: BANDSTOLSVÄGEN 4, GOTTSUNDA, UPPSALA			
21-9720	2020-06-07 19:22:55	Klar_på_plats	5165/ 001793
Information: BANDSTOLSVÄGEN 4, GOTTSUNDA, UPPSALA			
21-9720	2020-06-07 19:22:55	Ledig	5165/ 001793

Information:

B623 2020-06-07 19:34:52 Ledig 104067/ 028325
100773/ 002942

Information: PATRULLEN HAR TAGITS BORT 5201-20200607-0411

B623 2020-06-07 19:34:52 Knuten till HR 104067/ 028325
100773/ 002942

Information: SKALL KNYTNING GÖRAS MOT AKTUELL HÄNDELSE?

B623 2020-06-07 19:34:52 Ledig 104067/ 028325
100773/ 002942

Information: PATRULLEN OMPRIORITERAD5201-20200607-0441 5201-20200607-0411

BRAVO622 2020-06-07 19:35:44 Ledig 103813/ 058763
103961/ 052183

Information: PATRULLEN HAR TAGITS BORT 5201-20200607-0411

BRAVO622 2020-06-07 19:35:44 Ledig 103813/ 058763
103961/ 052183

Information: PATRULLEN OMPRIORITERAD5201-20200607-0441 5201-20200607-0411

BRAVO622 2020-06-07 19:35:44 Knuten till HR 103813/ 058763
103961/ 052183

Information: SKALL KNYTNING GÖRAS MOT AKTUELL HÄNDELSE?

21-9100 2020-06-07 19:38:45 Ledig 5023/ 036069

Information: PATRULLEN OMPRIORITERAD5201-20200607-0445 5201-20200607-0411

21-9100 2020-06-07 19:38:45 Ledig 5023/ 036069

Information: PATRULLEN HAR TAGITS BORT 5201-20200607-0411

21-1200 2020-06-07 19:39:03 Ledig 4798/ 021127
2148/ 043753

Information: PATRULLEN HAR TAGITS BORT 5201-20200607-0411

21-1200 2020-06-07 19:39:04 Ledig 4798/ 021127
2148/ 043753

Information: PATRULLEN OMPRIORITERAD5201-20200607-0445 5201-20200607-0411

B623 2020-06-07 21:38:41 Knytning raderad 104067/ 028325
100773/ 002942

Information: Knytning raderad

- Relationer

-- Fordon

Reg.nr	Tillverkare	Modell	Färg	Fordonsår	Fordonsslag	Koppling	Kommentar

-- Person

Namn	Efternamn	Personnummer	Samband	Kommentar
RASMY[redacted]	[redacted]	[redacted]	KONTROLLER	ISM STÖRRE BRÅK, RANGSTRÖMSVÄG UPPSALA
Rekan Khesro	Mostafa	970921-2550	KONTROLLER	BANDSTOLSVÄGEN, ISM STÖRRE BRÅK UPPSALA

-- K-nummer

Information	Datum	Tid

-- PUM-A

Information	Datum	Tid

-- Pärnr

Pärnr	Information	Datum	Tid

-- Relaterade HR

Information	Datum	Tid
5201-20200607-0445 LÄNKADE AV OPERATÖR: 2CAWI	2020-06-07	19:38:03
5201-20200607-0445 LÄNKADE AV OPERATÖR: 2SAWE	2020-06-07	19:38:09

-- Extern

Kategori	Typ	Namn	Kommentar	Org	Postnr	Tel	Fax	Adress

- Tid/Datum

Datum	Tid	Händelse
2020-06-07	18:39:12	Påbörjad HR
2020-06-07	18:39:21	Parkerad
2020-06-07	18:39:38	Registrerad
2020-06-07	20:59:38	Knuten
2020-06-07	18:41:51	Beordrad
2020-06-07	18:45:51	Påbörjat uppdrag
2020-06-07	19:22:55	Klar på plats
2020-06-07	21:38:52	Klar
2020-06-07	22:06:38	Åtgärdskodad
2020-06-07	22:25:37	Avslutad

- Fritext

Datum	Tid	Personal id	Operatörskod	Fritext	Arbetsstation	Kategori
2020-06-07	18:39:47	100189	2LEGR	CA 40 PERSONER SOM SKA BRÅKA	RLC52-125	Anteckningar
2020-06-07	18:39:48	100189	2LEGR	*	RLC52-125	Anteckningar
2020-06-07	18:40:00	100189	2LEGR	FRUKTHALLEN	RLC52-125	Anteckningar
2020-06-07	18:40:01	100189	2LEGR	*	RLC52-125	Anteckningar
2020-06-07	18:40:27	100189	2LEGR	VID STATYN	RLC52-125	Anteckningar
2020-06-07	18:40:36	100189	2LEGR	-	RLC52-125	Anteckningar
2020-06-07	18:40:47	100189	2LEGR	PINNAR UNDER STOLARNA OCH BÄNKARNA	RLC52-125	Anteckningar
2020-06-07	18:40:49	100189	2LEGR	*	RLC52-125	Anteckningar
2020-06-07	18:41:04	5193	2ANOR	-	RLC52-111	Anteckningar
2020-06-07	18:41:05	100189	2LEGR	--	RLC52-125	Anteckningar
2020-06-07	18:41:09	100189	2LEGR	INGEN SER SKADAD UT	RLC52-125	Anteckningar
2020-06-07	18:41:18	100189	2LEGR	DE HAR SPRIDIT UT SIG NU	RLC52-125	Anteckningar
2020-06-07	18:41:18	100189	2LEGR	*	RLC52-125	Anteckningar
2020-06-07	18:41:33	100189	2LEGR	2 GÄNG MOT VARANDRA	RLC52-125	Anteckningar
2020-06-07	18:41:34	100189	2LEGR	*	RLC52-125	Anteckningar
2020-06-07	18:41:51	102654	2CAWI	21-9720 BEORDRAD VIA DRAG/SLÄPP	RLC52-135	Systeminformation
2020-06-07	18:41:59	102654	2CAWI	BRAVO62 BEORDRAD VIA DRAG/SLÄPP	RLC52-135	Systeminformation
2020-06-07	18:42:05	100189	2LEGR	STOPPADE TJOCKA PINNAR UNDER BÄNKAR VID STATYN	RLC52-125	Anteckningar
2020-06-07	18:42:07	100189	2LEGR	*	RLC52-125	Anteckningar
2020-	18:42:08	102654	2CAWI	B623 BEORDRAD VIA DRAG/SLÄPP	RLC52-135	Systeminformation

06-07						
2020-06-07	18:42:13	100189	2LEGR	--	RLC52-125	SIGN
2020-06-07	18:42:17	100189	2LEGR	ALLA	RLC52-125	SIGN
2020-06-07	18:42:20	100189	2LEGR	KEPSAR	RLC52-125	SIGN
2020-06-07	18:42:25	100189	2LEGR	SVARTA KLÄDER	RLC52-125	SIGN
2020-06-07	18:42:27	100189	2LEGR	*	RLC52-125	SIGN
2020-06-07	18:42:51	100189	2LEGR	HON SER ÖVER 20 PERSONER PPL	RLC52-125	Anteckningar
2020-06-07	18:42:52	100189	2LEGR	*	RLC52-125	Anteckningar
2020-06-07	18:43:16	100189	2LEGR	SAMLAS I EN HÖG VID PARKEN	RLC52-125	Anteckningar
2020-06-07	18:43:17	100189	2LEGR	*	RLC52-125	Anteckningar
2020-06-07	18:43:28	100189	2LEGR	PARKEN I NÄRHETEN AV STATYN	RLC52-125	Anteckningar
2020-06-07	18:43:29	100189	2LEGR	*	RLC52-125	Anteckningar
2020-06-07	18:43:34	102654	2CAWI	-	RLC52-135	Anteckningar
2020-06-07	18:44:01	100189	2LEGR	DET BLEV HÖGA SKRIK OCH DE BÖRJADE SLÅ PÅ VARANDRA	RLC52-125	Anteckningar
2020-06-07	18:44:01	100189	2LEGR	*	RLC52-125	Anteckningar
2020-06-07	18:44:33	102654	2CAWI	21-9100 LYSSNAR MED	RLC52-135	Anteckningar
2020-06-07	18:44:34	102654	2CAWI	-	RLC52-135	Anteckningar
2020-06-07	18:44:40	100189	2LEGR	HON SER FORTFARANDE CA 20 PERSONER PÅ SAMMA PLATS	RLC52-125	Anteckningar
2020-06-07	18:44:41	102654	2CAWI	BRAVO622 BEORDRAD VIA DRAG/SLÄPP	RLC52-135	Systeminformation
2020-06-07	18:44:41	100189	2LEGR	*	RLC52-125	Anteckningar
2020-06-07	18:44:47	102654	2CAWI	-	RLC52-135	Anteckningar
2020-06-07	18:45:05	100189	2LEGR	HÅLLER PÅ MED STAKETET FÖR ATT FÅ TAG PÅ PINNAR	RLC52-125	Anteckningar
2020-06-07	18:45:07	100189	2LEGR	*	RLC52-125	Anteckningar
2020-06-07	18:45:35	100189	2LEGR	DE STÅR CA 4 METER FRÅN PINNARNA NU	RLC52-125	Anteckningar
2020-06-07	18:45:45	102654	2CAWI	-	RLC52-135	Anteckningar
2020-06-07	18:45:48	102654	2CAWI	21-9720 SER PERSONER	RLC52-135	Anteckningar
2020-06-07	18:45:48	102654	2CAWI	-	RLC52-135	Anteckningar
2020-06-07	18:45:51	100189	2LEGR	KOMMER MER FOLK SOM GÅR MOT DETTA GÄNGET	RLC52-125	Anteckningar
2020-06-07	18:45:51	102654	2CAWI	21-9720 Påbörjat uppdrag	RLC52-135	Systeminformation
2020-06-07	18:45:52	100189	2LEGR	*	RLC52-125	Anteckningar
2020-	18:45:58	102654	2CAWI	21-9100 BEORDRAD VIA DRAG/SLÄPP	RLC52-135	Systeminformation

06-07						
2020-06-07	18:45:59	100189	2LEGR	-	RLC52-125	Anteckningar
2020-06-07	18:45:59	102654	2CAWI	-	RLC52-135	Anteckningar
2020-06-07	18:46:20	100189	2LEGR	DOM TAR PINNAR FRÅN STAKETET	RLC52-125	Anteckningar
2020-06-07	18:46:23	100189	2LEGR	*	RLC52-125	Anteckningar
2020-06-07	18:46:23	102654	2CAWI	21-9720: LUGNT PPL	RLC52-135	Anteckningar
2020-06-07	18:46:23	102654	2CAWI	-	RLC52-135	Anteckningar
2020-06-07	18:46:26	100189	2LEGR	JÄRNRÖR	RLC52-125	Anteckningar
2020-06-07	18:46:37	100189	2LEGR	SOM DE LAGT PÅ GRÄSMATTAN	RLC52-125	Anteckningar
2020-06-07	18:46:39	100189	2LEGR	*	RLC52-125	Anteckningar
2020-06-07	18:47:11	100189	2LEGR	HON SER CA 17 PERSONER I ALLAFALL , HAR ETT TRÄD I VÄGEN	RLC52-125	Anteckningar
2020-06-07	18:47:11	100189	2LEGR	*	RLC52-125	Anteckningar
2020-06-07	18:47:51	102654	2CAWI	21-9720: HAR SJU STYCKEN VID HUGO ALFVÉNS NU	RLC52-135	Anteckningar
2020-06-07	18:47:52	102654	2CAWI	-	RLC52-135	Anteckningar
2020-06-07	18:47:58	100189	2LEGR	DE TAR FORTAFARANDE STAKETPINNAR	RLC52-125	Anteckningar
2020-06-07	18:48:05	100189	2LEGR	JÄRNRÖREN LIGGER PÅ MARKEN	RLC52-125	Anteckningar
2020-06-07	18:48:07	100189	2LEGR	*	RLC52-125	Anteckningar
2020-06-07	18:48:18	102654	2CAWI	21-9720: LUGNT MED PERSONERNA HAN HAR,	RLC52-135	Anteckningar
2020-06-07	18:48:18	102654	2CAWI	-	RLC52-135	Anteckningar
2020-06-07	18:48:20	102654	2CAWI	STÅR KVAR MED DEM	RLC52-135	Anteckningar
2020-06-07	18:48:20	102654	2CAWI	-	RLC52-135	Anteckningar
2020-06-07	18:48:34	100189	2LEGR	ANM SER POLIS MOT STENHAMMARS VÄG MEN DE SKA TILL BANDSTOLEN	RLC52-125	Anteckningar
2020-06-07	18:48:35	100189	2LEGR	*	RLC52-125	Anteckningar
2020-06-07	18:48:49	102654	2CAWI	BRAVO622 RULLAR NER MOT BANDSTOLSVÄGEN OCH FRUKTHALLEN, FÖR ATT SE OM DE SER SAMMA SOM ANM	RLC52-135	Anteckningar
2020-06-07	18:48:50	102654	2CAWI	-	RLC52-135	Anteckningar
2020-06-07	18:48:53	102654	2CAWI	BRAVO622 Påbörjat uppdrag	RLC52-135	Systeminformation
2020-06-07	18:48:55	102654	2CAWI	B623 Påbörjat uppdrag	RLC52-135	Systeminformation
2020-06-07	18:48:57	102654	2CAWI	-	RLC52-135	Anteckningar
2020-06-07	18:49:38	102654	2CAWI	BRAVO622 LUGNT BANDSTOLSVÄGEN	RLC52-135	Anteckningar
2020-06-07	18:49:38	102654	2CAWI	-	RLC52-135	Anteckningar
2020-	18:49:46	102654	2CAWI	BRAVO623 ÅKER IN MOT NR 4	RLC52-135	Anteckningar

06-07						
2020-06-07	18:49:46	102654	2CAWI	-	RLC52-135	Anteckningar
2020-06-07	18:50:03	102654	2CAWI	21-9720 SLÄPPER DE VID HUGO ALFVENS	RLC52-135	Anteckningar
2020-06-07	18:50:03	102654	2CAWI	-	RLC52-135	Anteckningar
2020-06-07	18:50:20	100189	2LEGR	INGEN POLISBIL VID DET STORA GÄNGET ÄNNU ENLIGT ANM	RLC52-125	Anteckningar
2020-06-07	18:50:21	100189	2LEGR	*	RLC52-125	Anteckningar
2020-06-07	18:51:05	100189	2LEGR	ÖVERGÅNGSTÄLLET VID STATYN	RLC52-125	Anteckningar
2020-06-07	18:51:22	100189	2LEGR	BUSSHPL , FRAMFÖR DEN FINNS ÖVERGÅNGSTÄLLE , DÄR SER MAN DOM	RLC52-125	Anteckningar
2020-06-07	18:51:23	100189	2LEGR	*	RLC52-125	Anteckningar
2020-06-07	18:52:20	102654	2CAWI	BRAVO623 KÅER UPP MOT STATYN PÅ ANDRA SIDAN HUGO ALFVENS	RLC52-135	Anteckningar
2020-06-07	18:52:21	102654	2CAWI	-	RLC52-135	Anteckningar
2020-06-07	18:52:40	102654	2CAWI	BRAVO622: LUNGT I OMRÅDET, MEST BARN UTE	RLC52-135	Anteckningar
2020-06-07	18:52:40	102654	2CAWI	--	RLC52-135	Anteckningar
2020-06-07	18:53:01	100189	2LEGR	SER POLISBILAR 2 ST SOM KÖR MOT GÄNGET NU	RLC52-125	Anteckningar
2020-06-07	18:53:02	100189	2LEGR	*	RLC52-125	Anteckningar
2020-06-07	18:53:08	100189	2LEGR	---	RLC52-125	Anteckningar
2020-06-07	18:53:38	102654	2CAWI	FINNS EN FOTBOLLSPLAN, ANDRA SIDAN HUGO ALFVENS	RLC52-135	Anteckningar
2020-06-07	18:53:39	102654	2CAWI	-	RLC52-135	Anteckningar
2020-06-07	18:53:42	102654	2CAWI	CA 30 PEROSNER PPL	RLC52-135	Anteckningar
2020-06-07	18:53:42	102654	2CAWI	-	RLC52-135	Anteckningar
2020-06-07	18:53:44	102654	2CAWI	MEN LUGNT PPL	RLC52-135	Anteckningar
2020-06-07	18:53:44	102654	2CAWI	-	RLC52-135	Anteckningar
2020-06-07	18:54:00	102654	2CAWI	BRAVO622 BRUKAR VARA MYCKET FOLK DÄR, TRÄFFAS OCH DRICKA TE MM	RLC52-135	Anteckningar
2020-06-07	18:54:01	102654	2CAWI	-	RLC52-135	Anteckningar
2020-06-07	18:54:20	102654	2CAWI	21-9720: HITTAT NÅGOT METALLVERKTYG, BRYTVERKTYG. MARKERING	RLC52-135	Anteckningar
2020-06-07	18:54:20	102654	2CAWI	-	RLC52-135	Anteckningar
2020-06-07	18:54:56	102654	2CAWI	VID EN BUSKE	RLC52-135	Anteckningar
2020-06-07	18:54:56	102654	2CAWI	-	RLC52-135	Anteckningar
2020-06-07	18:55:44	102654	2CAWI	BRAVO623 LIGGER MASSA TRÄPINNAR UPPRYCKTA FRÅN TRÄDPLANTERINGAR PÅ GRÄSMATTAN	RLC52-135	Anteckningar
2020-06-07	18:55:44	102654	2CAWI	-	RLC52-135	Anteckningar
2020-	18:56:13	102654	2CAWI	BRAVO623, STÅR MITT I SMETEN, VUXNA MÄNNISKOR SOM	RLC52-135	Anteckningar

06-07				SAMTALAR MED PTRL. VERKAR VARA ALLA FÖR SAMMA LAG DÄR		
2020-06-07	18:56:14	102654	2CAWI	-	RLC52-135	Anteckningar
2020-06-07	18:56:20	100189	2LEGR	BRAVO62 PATRULLEN OMPRIORITERAD	RLC52-125	Systeminformation
2020-06-07	18:56:29	102654	2CAWI	-	RLC52-135	Anteckningar
2020-06-07	18:56:50	102654	2CAWI	21-1200 BEORDRAD VIA DRAG/SLÄPP	RLC52-135	Systeminformation
2020-06-07	18:56:52	102654	2CAWI	-	RLC52-135	Anteckningar
2020-06-07	18:57:07	102654	2CAWI	21-1200: MED LOKALKÄNNEDOM AV MÄNNISKOR MM ÅKER UPP FÖR ATT SE IFALL DE KÄNNER IGEN NÅGON OCH SAMTALA LITE	RLC52-135	Anteckningar
2020-06-07	18:57:08	102654	2CAWI	-	RLC52-135	Anteckningar
2020-06-07	18:59:44	102654	2CAWI	BRAVO623, SAMTALAT MED MÄNNEN, DE SÄGER ATT DE INTE BLIVIT STÖRDA, ELLER SETT NÅGOT BRÅK	RLC52-135	Anteckningar
2020-06-07	18:59:44	102654	2CAWI	-	RLC52-135	Anteckningar
2020-06-07	18:59:48	102654	2CAWI	INGEN MOTPART PPL	RLC52-135	Anteckningar
2020-06-07	18:59:48	102654	2CAWI	-	RLC52-135	Anteckningar
2020-06-07	19:00:24	102654	2CAWI	DET SKA VARA NÅGON PALISTINSK HÖGTID SOM DE FIRAR	RLC52-135	Anteckningar
2020-06-07	19:00:24	102654	2CAWI	-	RLC52-135	Anteckningar
2020-06-07	19:00:40	102654	2CAWI	BRAVO622 ÅKER TILL CONTAINERN BAKOM FRUKTHALLEN DÄR DET SYNTES PERSONER PÅ KAMEROR	RLC52-135	Anteckningar
2020-06-07	19:00:40	102654	2CAWI	-	RLC52-135	Anteckningar
2020-06-07	19:00:44	102654	2CAWI	21-9100 Påbörjat uppdrag	RLC52-135	Systeminformation
2020-06-07	19:00:46	102654	2CAWI	-	RLC52-135	Anteckningar
2020-06-07	19:01:37	102654	2CAWI	21-9100 ÅKTE FÖRBI [redacted] VID HUGO ALFVENS	RLC52-135	Anteckningar
2020-06-07	19:01:37	102654	2CAWI	_	RLC52-135	Anteckningar
2020-06-07	19:04:16	102654	2CAWI	21-9100: ETT GÄNG SOM GÅR NER VID FRUKTHALLEN NU, RLC KOLLAR KAMEROR	RLC52-135	Anteckningar
2020-06-07	19:04:16	102654	2CAWI	-	RLC52-135	Anteckningar
2020-06-07	19:04:20	102654	2CAWI	VIKER EV AV MOT TVÅAN	RLC52-135	Anteckningar
2020-06-07	19:04:20	102654	2CAWI	-	RLC52-135	Anteckningar
2020-06-07	19:05:52	102654	2CAWI	DE SKA KOMMIT FRÅN GOTTSUNDA CENTRUM PÅ TROTTAREN LÄNGST HUGO ALVFÉNS, GICK NER PÅ BANDSTOLSVÄGEN OCH SVÄNGDE IN VID NR 2	RLC52-135	Anteckningar
2020-06-07	19:05:52	102654	2CAWI	-	RLC52-135	Anteckningar
2020-06-07	19:06:45	102654	2CAWI	BRAVO622 KOLLAR AV GARAGELÄNGAN LÄNGST BANDSTOLSVÄGEN BORT MOT GOTTSUNDA CENTRUM, DÄR BRUKAR DET KUNNA GÖMMAS SAKER	RLC52-135	Anteckningar
2020-06-07	19:06:45	102654	2CAWI	-	RLC52-135	Anteckningar
2020-	19:06:55	102654	2CAWI	21-1200 Påbörjat uppdrag	RLC52-135	Systeminformation

06-07						
2020-06-07	19:06:57	102654	2CAWI	-	RLC52-135	Anteckningar
2020-06-07	19:08:48	102654	2CAWI	21-9100: DET ÄR NÅGON FORM AV TUFFHÄNG NERE PÅ BANDSTOLSVÄGEN 2 NU	RLC52-135	Anteckningar
2020-06-07	19:08:49	102654	2CAWI	-	RLC52-135	Anteckningar
2020-06-07	19:09:34	102654	2CAWI	21-1200: PRATAT MED EN FLICKA, SÄGER ATT DE VID TEKNIKPARKEN (DE VUXNA) HAR INTE BRÅKAT NÅGOT. SKA VARIT "BARN" SOM BRÅKAT SOM FÖRSVUNNIT IRM BANDSTOLSVÄGEN OCH GOTTSUNDA CENTRUM	RLC52-135	Anteckningar
2020-06-07	19:09:34	102654	2CAWI	-	RLC52-135	Anteckningar
2020-06-07	19:10:04	102654	2CAWI	21-1200: KÄNNER INTE IGEN NÅGON VID TEKNIKPLAN NU, RUNT STATYN MM	RLC52-135	Anteckningar
2020-06-07	19:10:05	102654	2CAWI	-	RLC52-135	Anteckningar
2020-06-07	19:10:22	102654	2CAWI	21-1200 ÅKER FÖRBI BANDSTOLSVÄGEN 2 OCH KOLLAR GÄNGET DÄR	RLC52-135	Anteckningar
2020-06-07	19:10:22	102654	2CAWI	-	RLC52-135	Anteckningar
2020-06-07	19:12:03	102654	2CAWI	21-1200: TRÄPINNARNA SOM LIGGER PÅ MARKEN KOMMER PLOCKAS MED. DE HAR SPARKATS NER OCH BRYTITS AV FÖR ATT ANVÄNDA SOM TILLHYGGEN. DET ÄR STÖDPINNAR FÖR TRÄDPLANTERING	RLC52-135	Anteckningar
2020-06-07	19:12:03	102654	2CAWI	-	RLC52-135	Anteckningar
2020-06-07	19:14:02	102654	2CAWI	21-1200: UTANFÖR BANDSTOLSVÄGEN 2 STÅR ALLA KÄNDISAR, REKAN, [redacted]	RLC52-135	Anteckningar
2020-06-07	19:14:03	102654	2CAWI	-	RLC52-135	Anteckningar
2020-06-07	19:14:06	102654	2CAWI	UND FLAGGA SATT	RLC52-135	Systeminformation
2020-06-07	19:14:09	102654	2CAWI	-	RLC52-135	Anteckningar
2020-06-07	19:17:36	102654	2CAWI	FÖRTYDLIGANDE: GÄNGET SOM STÅR VID BANDSTOLSVÄGEN 2 SÅG 21-9100 KOMMER LÄNGST HUGO ALVFÉNS VÄG FRÅN GOTTSUNDA CENTRUM HÅLLER. [redacted] KOM FRÅN OKQ8 HÅLLET	RLC52-135	Anteckningar
2020-06-07	19:17:37	102654	2CAWI	-	RLC52-135	Anteckningar
2020-06-07	19:18:04	102654	2CAWI	DETTA KAN STÄMMA MED UPPGIFTER RLC SETT PÅ KAMEROR DÄR FOLK SPRUNGIT/SKINKRAT SIG ISM BRÅKET OCH GÅTT IN BAKOM FRUKTHALLEN MM	RLC52-135	Anteckningar
2020-06-07	19:18:04	102654	2CAWI	-	RLC52-135	Anteckningar
2020-06-07	19:18:19	102654	2CAWI	ÄVEN FLICKAN SOM 21-1200 PRATAT MED UPPGAV ATT UNGDOMARNA SOM HADE BRÅKAT HADE LÄMNAT IRM GOTTSUNDA CENTRUM	RLC52-135	Anteckningar
2020-06-07	19:18:19	102654	2CAWI	-	RLC52-135	Anteckningar
2020-06-07	19:19:02	102654	2CAWI	21-1200: PRATAT MED REKAN, DE SÄGER ATT DEM OCH FLERA AV DERAS ANHÄNGARE HAR VARIT VID GOTTSUNDA CENTRUM. PRATAT MED POLISEN DÄR TIDIGARE NÄR DE SKULLE IVÄG OCH SPELA FOTBOLL	RLC52-135	Anteckningar
2020-06-07	19:19:03	102654	2CAWI	-	RLC52-135	Anteckningar
2020-06-07	19:19:08	102654	2CAWI	KAN VARA 21-9720 SOM PRATAT MED DEM DÅ	RLC52-135	Anteckningar
2020-06-07	19:19:08	102654	2CAWI	-	RLC52-135	Anteckningar

2020-06-07	19:19:51	102654	2CAWI	21-9720: KONTROLLERADE KORSNINGEN HUGO ALVFENS/ STENHAMMAR DE KOM FRÅN BANDSTOLENS HÅLL, DE VAR YNGRE FÖRMÅGOR	RLC52-135	Anteckningar
2020-06-07	19:19:52	102654	2CAWI	-	RLC52-135	Anteckningar
2020-06-07	19:20:59	102654	2CAWI	21-8330: REKAN OCH [redacted] SKA HA GÅTT FRÅN BANDSTOLSVÄGEN UPP MOT STENHAMMAR ISM ATT BRÅKET LARMAS UT. SEN NÄR 21-9720 KOMMER VÄNDER DE TILLBAKA NER OCH HAMNAR BAKOM 21-9720. DÅ	RLC52-135	Anteckningar
2020-06-07	19:20:59	102654	2CAWI	SÅGS REKAN VARA RÄTT STISSIG, STRESSAD GÅNG.	RLC52-135	Anteckningar
2020-06-07	19:20:59	102654	2CAWI	-	RLC52-135	Anteckningar
2020-06-07	19:22:55	102654	2CAWI	21-9720 Klar_på_plats	RLC52-135	Systeminformation
2020-06-07	19:22:55	102654	2CAWI	21-9720 Ledig	RLC52-135	Systeminformation
2020-06-07	19:22:58	102654	2CAWI	-	RLC52-135	Anteckningar
2020-06-07	19:24:08	102654	2CAWI	21-9100: DET DE TROR ÄR ATT DE VID VOLLEYBOLLYPLANEN ÄR ANTAGONISTER MED GÄNGET VID BANDSTOLSVÄGEN	RLC52-135	Anteckningar
2020-06-07	19:24:09	102654	2CAWI	-	RLC52-135	Anteckningar
2020-06-07	19:24:32	102654	2CAWI	TROLIGTVIS DE SOM RINGT IN, KAN VARA SÅ ATT DET ÄR NÅGOT PÅ GÅNG	RLC52-135	Anteckningar
2020-06-07	19:24:32	102654	2CAWI	-	RLC52-135	Anteckningar
2020-06-07	19:24:48	102654	2CAWI	REKAN HAR VARIT UPPE VID VOLLEYBOLL PLANEN, OCH SEN GÅTT DÄRIFRÅN, ISM DETTA OCH EFTER SOM DET BLIVIT UPPRÖRD	RLC52-135	Anteckningar
2020-06-07	19:24:48	102654	2CAWI	-	RLC52-135	Anteckningar
2020-06-07	19:24:51	102654	2CAWI	UPPRÖRT*	RLC52-135	Anteckningar
2020-06-07	19:24:51	102654	2CAWI	-	RLC52-135	Anteckningar
2020-06-07	19:24:59	4353	2LIWI	LÄGESBILD FLAGGA SATT	RLC52-131	Systeminformation
2020-06-07	19:26:07	102654	2CAWI	-	RLC52-135	Anteckningar
2020-06-07	19:26:24	102654	2CAWI	21-1200: VID RANGSTRÖMS VID DE ÄLDRE, RASMI [redacted] SKA VARIT DÄR	RLC52-135	Anteckningar
2020-06-07	19:26:24	102654	2CAWI	-	RLC52-135	Anteckningar
2020-06-07	19:28:06	102654	2CAWI	21-8330 SKA FÖRSÖKA ÅKA IN FÖR ATT BEMANNA KAMEROR, MEN ÖNSKAR ÄVEN ATT RLC BEMANNAR DEM	RLC52-135	Anteckningar
2020-06-07	19:28:06	102654	2CAWI	-	RLC52-135	Anteckningar
2020-06-07	19:28:13	102654	2CAWI	2-0 LÄMNAR INSATSEN, BEHÅLLS INTERNT	RLC52-135	Anteckningar
2020-06-07	19:28:13	102654	2CAWI	-	RLC52-135	Anteckningar
2020-06-07	19:28:29	102654	2CAWI	KOMMER LÄGGA UPP EN PLAN FÖR KVÄLLEN, LÄMNA ÖVER TILL RIMFROST FÖR ATT HÅLLA KOLL I GOTTSUNDA UNDER KVÄLLEN	RLC52-135	Anteckningar
2020-06-07	19:28:29	102654	2CAWI	-	RLC52-135	Anteckningar
2020-06-07	19:30:04	102654	2CAWI	Personnr [redacted] Kön:M	RLC52-135	Anteckningar
2020-	19:30:05	102654	2CAWI	KONTROLLERAD PERSON RASMY [redacted]	RLC52-135	Anteckningar

06-07				[redacted]		
2020-06-07	19:30:05	102654	2CAWI	ISM STÖRRE BRÅK, RANGSTRÖMSVÄG UPPSALA	RLC52-135	Anteckningar
2020-06-07	19:30:06	102654	2CAWI	-	RLC52-135	Anteckningar
2020-06-07	19:31:00	102654	2CAWI	Personnr:970921-2550 Kön:M	RLC52-135	Anteckningar
2020-06-07	19:31:00	102654	2CAWI	KONTROLLERAD PERSON Rekan Khesro Mostafa	RLC52-135	Anteckningar
2020-06-07	19:31:00	102654	2CAWI	BANDSTOLSVÄGEN, ISM STÖRRE BRÅK UPPSALA	RLC52-135	Anteckningar
2020-06-07	19:31:02	102654	2CAWI	-	RLC52-135	Anteckningar
2020-06-07	19:34:52	4353	2LIWI	B623 PATRULLEN OMPRIORITERAD 5201-20200607-0441	RLC52-131	Systeminformation
2020-06-07	19:35:44	103233	2LYKA	BRAVO622 PATRULLEN OMPRIORITERAD 5201-20200607-0441	RLC52-122	Systeminformation
2020-06-07	19:37:13	5677	2SAWE	NU RINGER ANM IGEN	RLC52-113	Anteckningar
2020-06-07	19:37:22	5677	2SAWE	HON SKRIKER MASSA	RLC52-113	Anteckningar
2020-06-07	19:37:37	5677	2SAWE	30-40 PERS SOM SLÅSS	RLC52-113	Anteckningar
2020-06-07	19:38:03	102654	2CAWI	Länkad Per Händelse 5201-20200607-0445	RLC52-135	Systeminformation
2020-06-07	19:38:09	5677	2SAWE	Länkad Per Händelse 5201-20200607-0445	RLC52-113	Systeminformation
2020-06-07	19:38:45	102654	2CAWI	21-9100 PATRULLEN OMPRIORITERAD 5201-20200607-0445	RLC52-135	Systeminformation
2020-06-07	19:38:56	100194	2KAWA	-	RLC52-112	Anteckningar
2020-06-07	19:39:04	102654	2CAWI	21-1200 PATRULLEN OMPRIORITERAD 5201-20200607-0445	RLC52-135	Systeminformation
2020-06-07	19:39:32	100194	2KAWA	ANM SOM SÄGER ATT VISSA HAR SPRUNGIT UPP MOT AUGUST SÖDERMANSVÄG MED BASEBALL TRÄN, [redacted]	RLC52-112	Anteckningar
2020-06-07	19:39:32	100194	2KAWA	-	RLC52-112	Anteckningar
2020-06-07	19:40:05	100370	2LISU	RAPS 92, AMB STÄLLER UPP PÅ VÅRDSÄTRAVÄGEN	RLC52-114	Anteckningar
2020-06-07	19:40:05	100370	2LISU	-	RLC52-114	Anteckningar
2020-06-07	19:40:08	100370	2LISU	OKQ8	RLC52-114	Anteckningar
2020-06-07	19:40:08	100370	2LISU	-	RLC52-114	Anteckningar
2020-06-07	20:26:46	3524	2KESU	FÖREDRAGNING FRÅN YB OCH Q 61: MELLAN PALESTINER OCH ETT GÄNG KÄNDISAR HAR DET UPPSTÅTT NÅGON FORM AV KONFLIKT. EN BIL HAR SLAGITS SÖNDER. I NULÄGET VERKAR DET LUGNA NER SIG.	RLC52-101	TASKUP.
2020-06-07	20:26:46	3524	2KESU	ÖVERENSKOMMEN TAKTIK ATT INTE ESKALERA BRÅKET GENOM ATT GÖRA NÅGRA OMHÄNDERTAGANDEN UTAN FÖRSÖKA LJUTA OLJA PÅ VÅGORNA. BRA POLISIÄR RESURS.	RLC52-101	TASKUP.
2020-06-07	20:26:48	3524	2KESU	-	RLC52-101	TASKUP.
2020-06-07	20:54:21	5346	2KAOH	NÅGON FORM AV MEDLING/DISKUSSION MELLAN KÄNDA INDIVIDER VERKAR FÖRSIGGÅ NU	RLC52-132	Anteckningar
2020-06-07	20:54:21	5346	2KAOH	-	RLC52-132	Anteckningar

2020-06-07	21:38:41	5346	2KAOH	B623 Knytning raderad	RLC52-132	Systeminformation
2020-06-07	21:38:48	5346	2KAOH	BRAVO622 Knytning raderad	RLC52-132	Systeminformation
2020-06-07	21:44:01	4353	2LIWI	KOMM AVD FLAGGA SATT	RLC52-131	Systeminformation
2020-06-07	21:47:56	4353	2LIWI	Utlämnat till media:	RLC52-131	TASKUP.
2020-06-07	21:47:56	4353	2LIWI	Konflikt har uppstått mellan olika individer. En personbil har blivit utsatt för skadegörelse. Bilen är bärgad från platsen och en anmälan är upprättad gällande skadegörelse.	RLC52-131	TASKUP.
2020-06-07	21:47:56	4353	2LIWI	Polis är kvar på plats i området.	RLC52-131	TASKUP.
2020-06-07	21:47:56	4353	2LIWI	-	RLC52-131	TASKUP.
2020-06-07	21:48:01	4353	2LIWI	-	RLC52-131	TASKUP.
2020-06-07	21:51:38	4353	2LIWI	ÅTKOMSTSKYDDAT HR: AV RLC	RLC52-131	Systeminformation
2020-06-07	21:51:41	4353	2LIWI	-	RLC52-131	Anteckningar
2020-06-07	22:06:38	3627	2MALA	Åtgärdskod: 121	RLC52-121	Åtkomstskydd
2020-06-07	22:06:38	3627	2MALA	(RLC)	RLC52-121	Systeminformation
2020-06-07	22:25:37	3627	2MALA	Gripna Omhä Övr.fb.	RLC52-121	Åtkomstskydd
2020-06-07	22:25:37	3627	2MALA	5201-20200607-0411 AVSLUTAD	RLC52-121	Åtkomstskydd

- Tilläggstext

Datum	Tid	Personal id	Operatörskod	Arbetsstation	Fritext
2020-06-07	18:41:54	100000		SYSAWSRV	HR SKICKAT TILL: 21-9720( ), 21-9720(001793[redacted]: BANDSTOLSVÄGEN 4, GOTTSUNDA, UPPSALA; BRÅK; BRÅK; 6634117; 1601992
2020-06-07	18:42:01	100000		SYSAWSRV	HR SKICKAT TILL: BRAVO62(036588[redacted], BRAVO62( ): BANDSTOLSVÄGEN 4, GOTTSUNDA, UPPSALA; BRÅK; BRÅK; 6634117; 1601992
2020-06-07	18:42:11	100000		SYSAWSRV	HR SKICKAT TILL: B623( ), B623(028325[redacted], B623(002942 WENNERSTRÖM): BANDSTOLSVÄGEN 4, GOTTSUNDA, UPPSALA; BRÅK; BRÅK; 6634117; 1601992
2020-06-07	18:44:42	100000		SYSAWSRV	HR SKICKAT TILL: BRAVO622(058763[redacted], BRAVO622(052183 STENMARK), BRAVO622( ): BANDSTOLSVÄGEN 4, GOTTSUNDA, UPPSALA; BRÅK; BRÅK; ANONYM; ANONYM; 6634117; 1601992
2020-06-07	18:45:59	100000		SYSAWSRV	HR SKICKAT TILL: 21-9100(036069[redacted], 21-9100( ): BANDSTOLSVÄGEN 4, GOTTSUNDA, UPPSALA; BRÅK; BRÅK; ANONYM; ANONYM; 6634117; 1601992
2020-06-07	18:56:53	100000		SYSAWSRV	HR SKICKAT TILL: 21-1200(021127[redacted], 21-1200(043753[redacted], 21-1200( ): BANDSTOLSVÄGEN 4, GOTTSUNDA, UPPSALA; BRÅK; BRÅK; INS 11 CAWI; ANONYM; ANONYM; 6634117; 1601992

- Förteckning berörd personal

Namn	Personalid	U-nummer	Operatör	Användarnamn	Relation
[redacted]					
[redacted]					
[redacted]	102654	u0063593	063593	2CAWI	Fritext
[redacted]					
[redacted]					
[redacted]					
[redacted]					
[redacted]					

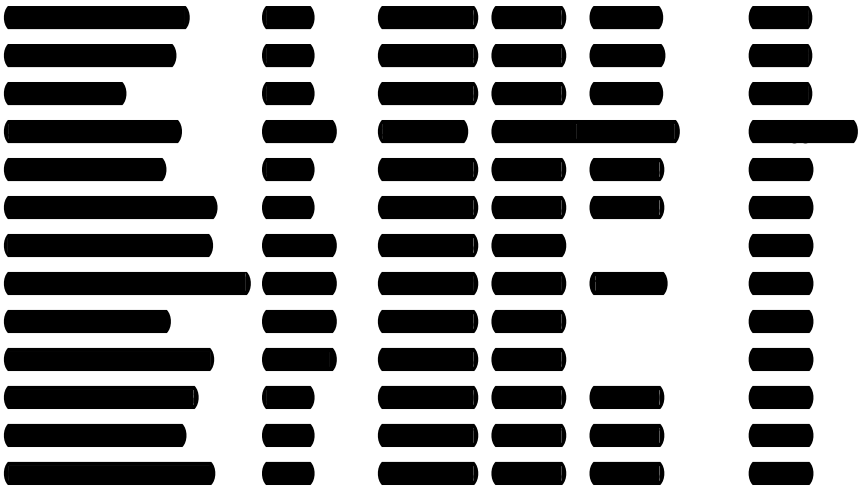

Polisen

Beslagsprotokoll

2022-10-21
Signerat av

Signerat datum

Diarienummer
5000-K679991-20

2020-5000-BG71833

Verkställande enhet
Region Mitt, BF-IGV 5 LPO
Uppsala/Knivsta

Handläggande enhet
Region Mitt, Grova brott 1
PO Uppsala

Misstänkt person Amaya, Maher, 19930527-0937	
Plats för verkställan Anträffad i PB LKW953 , Kungsängsleden , Uppsala	Datum och klockslag för verkställighet 2020-06-08 15:27
Beslutat av Ohranovic, Faruk	Verkställt av Holkedahl, Caroline
Ändamål med åtgärden • Kan antagas ha betydelse för utredningen av brott	Brott 0377 - Misshandel, grov, mot man 18 år eller äldre, obekant med offret, utomhus
Domstol för överklagan Uppsala tingsrätt	Beslag taget från Kan ej anges

Föremålspunkter

2020-5000-BG71833-1 Mobiltelefon (1 st) Fabrikat : iphone	Platsbeskrivning Anträffades i förarsätet på PB LKW953. Färg : Svart	Status Utlämnad
2020-5000-BG71833-2 Mobiltelefon (1 st) Fabrikat : Google Färg : Silver	Platsbeskrivning Anträffades i PB LKW953 Modell : pixel	Status Utlämnad

/Mag

I Sky ECC skriver användaren EIFB7S ”/mag” vid två tillfällen 2020-05-08. Med anledning av detta har ytterligare chattar gåtts igenom. Namnet ”Mag” har därefter även undersökts i de speglingarna av telefoner kopplade till aktörerna i ärendet. Nedan följer en sammanställning över chattar i SKY ECC materialet följt av speglade mobiltelefoner.

Message Timestamp	Message From Id	Chat Title	Message	Nr
2020-05-08 00:22:32+0200	EIFB7S	CHBG7L:31	Bror vi kan låta honom också, men hellre 2 pers en 1 gör	8993
2020-05-08 00:22:47+0200	EIFB7S	CHBG7L:31	Kolla om han kan göra den med någon/mag	8994
2020-05-08 00:23:24+0200	CHBG7L	CHBG7L:31	Kom förbi mig grabbar låt oss ses snacka bättre	9001
2020-05-08 00:24:36+0200	EIFB7S	CHBG7L:31	Kom g	9008
2020-05-08 00:24:51+0200	EIFB7S	CHBG7L:31	Bror ingen har körkort	9009
2020-05-08 00:24:59+0200	CHBG7L	CHBG7L:31	Vart e ni ??	9011
2020-05-08 00:25:26+0200	EIFB7S	CHBG7L:31	Jag e hemma/mag	9013
2020-05-08 00:25:36+0200	CHBG7L	CHBG7L:31	Är alla med varandra ?	9015
2020-05-08 00:27:30+0200	EIFB7S	CHBG7L:31	Nej bror, vi ses imrn	9020

Även i andra chattar benäms ”magg” av Saleh-CHBG7L. I chatten framgår att Kaka, Magg och Farhan har tagits men att de kommer släppas. Av chatten går att utläsa att det gäller en skjutning.

Message Timestamp	Message From Id	Chat Title	Message	Nr
2020-06-13 01:05:51+0200	CHBG7L	AGI640:23	De har tagit kaka magg Farhan	14188
2020-06-13 01:05:55+0200	CHBG7L	AGI640:23	Dom kommer släppas	14189
2020-06-13 01:06:06+0200	AGI640	AGI640:23	Sitter de för skjutninvegen	14190
2020-06-13 01:08:54+0200	CHBG7L	AGI640:23	A men dom kommer släppas	14191
2020-06-13 01:08:57+0200	CHBG7L	AGI640:23	Dom har ej gjort nåt	14192

I nära anslutning till tidpunkten skriver Mohammad-3UCAPS att ”De tog Mardin”. Detta skrivs i samma chattgrupp, men drygt 2 timmar senare. Det finns i materialet inga svar från 3UCAPS gällande skjutningen innan klockan 03.26.

Message Timestamp	Message From Id	Chat Title	Message	Nr
2020-06-13 03:26:03+0200	3UCAPS	AGI640:23	De tog mardin	14212
2020-06-13 03:26:15+0200	3UCAPS	AGI640:23	O fattar inte vad ni har skrivit finns här walla	14213

Mardin Mostafa frihetsberövades 2020-06-12 klockan 21:55, anhållen i K703337-20 Anhållandet hävdes 2020-06-16 klockan 08:35. Ärendet gällde en skottlossning som ägt rum på Musikvägen i Uppsala. Ytterligare 7 personer frihetsberövades i ärendet. Två av dessa var Ammar Abo Qaqa och Faridi Aymane.

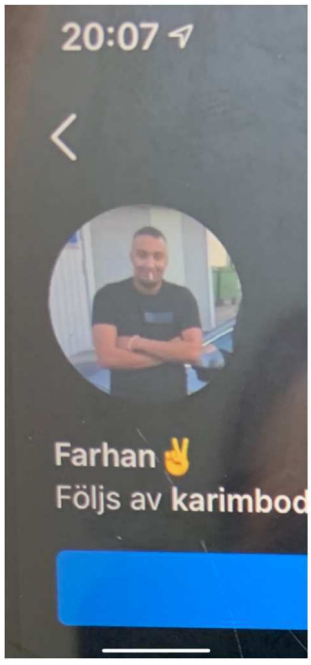

Aymane kallas för Farhan, bland annat på Instagram. I ärende, K781566-21, där Aymane misstänkts för misshandel framkom att han kallades för ”Farhan”. Detta bland annat på Instagram. I samband med ärendet fotades Aymanes Instagramprofil av. Bilden föreställer Aymane, och under bilden står namnet ”Farhan”.

2018-12-03 – Wael Wafai

I ärendet K596910-20, tas Wael Wafais telefon i beslag och en spegling görs. *(Beslagsnummer 2020-5000-BG10217-1)* I telefonen återfinns en äldre chattkonversation.

2018-12-03 klockan 19:02:59 skickar Wael Wafai ett meddelande där *”Tiff Duabi”* är mottagare. Wael Wafai skriver att han ringde nyss, och stavar personen som det berör med ett g, alltså ”mag”. Tiff Duabi verkar referera till samma person 45 sekunder senare, men stavar denna person med 2 g, alltså ”magg”.

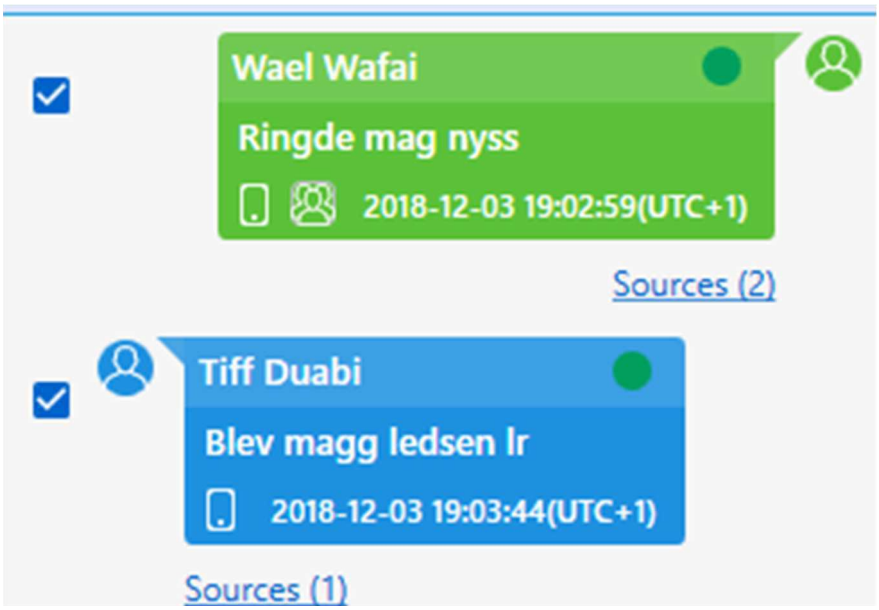

Magg – Ayoubs telefon BG46410-3[1]

I telefonen finns flera kontakter med namnet ”Magg”. Men även med stavningen ”Mag”.

Mardin Mostafa är skriven på cellovägen i Uppsala sedan 2011. Kombinationen ”magg” och ”cello” är därför rimlig.

App	Visningsnamn	USER ID	Username
Snapchat	Magg Cello	8660d663-02d3-438a-933d-61e292c504f2	maggcello
Snapchat	Maggz	dc7dce69-9026-4c63-82bc-627da8f00eb4	Mardinmostafa
Telefonbok	Magg	+46735037527	

+46735037527 är inlagt i polisiära system kopplade till Mardin Mostafa. Numret lades in 2022-04-26. Telefonnumret går enligt Eniro till Mardin Mostafas pappa, Kheshro Khalil Mostafa.

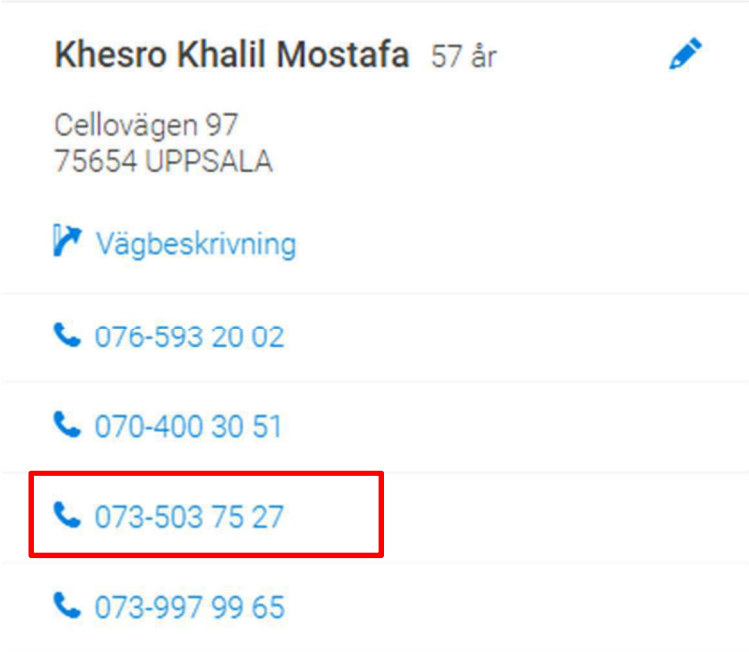

Sökning på Eniro 2022-09-16

[1] Telefonanalys Ayoub El-Masry, 2022-5000- BG46410-3

I en gruppchatten kallar Wael Wafai en av chattdeltagarna för ”Mag”. I chatten finns snapchatanvändaren ”Maggz” med användarnamn ”Mardinmostafa”.



I chatt mellan Ayoub (grön chattruta) och Wael Wafai skriver Ayoub ”Magg sa kl 12”.

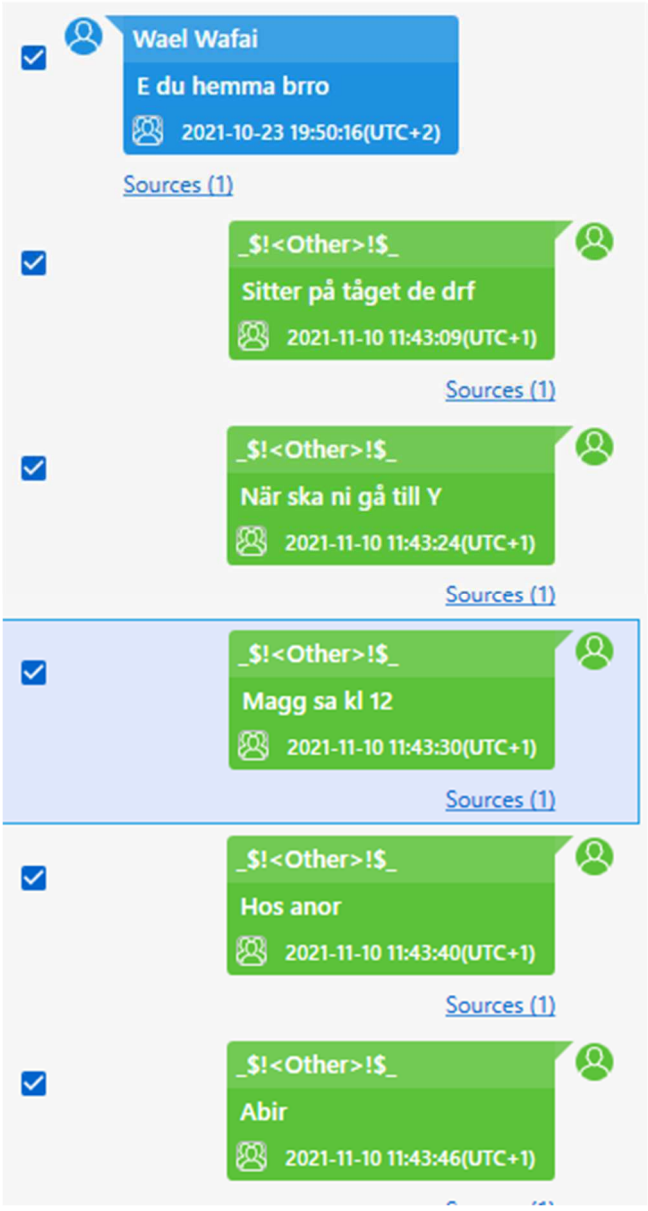

I flera andra chattar benämns en person i Ayoubs umgängeskrets som Magg. Meddelande från Ayoub har en grön chattruta.

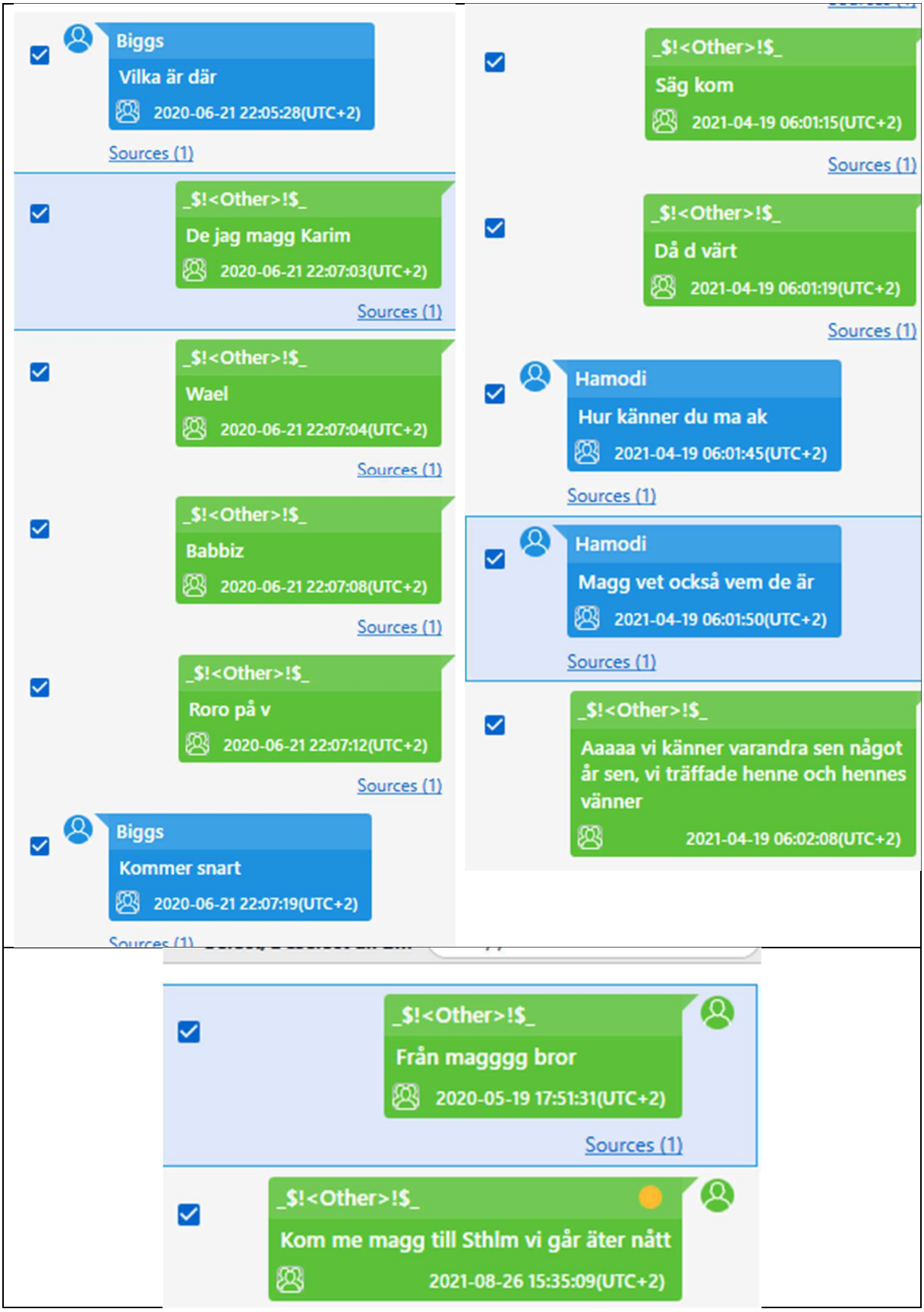

Mahers Amayas telefon, 2020–5000-BG71833-1[2]

I spegling av Maher Amayas mobiltelefon 2020-5000-BG71833-1 nämns ”Mag” och ”Magg” flera gånger. Nedan framkommer de uppgifter som finns kring Maher Amayas kontakter som är relaterade till ”Mag” och kopplade till Mardin Mostafa.

App	Visningsnamn	USER ID	Username
Snapchat	Magg Cello	8660d663-02d3-438a-933d-61e292c504f2	maggcello
Snapchat	Magg	dc7dce69-9026-4c63-82bc-627da8f00eb4	Mardinmostafa
Telefonbok	Mag	+46735037527	

+46735037527 är samma nummer som återfanns i Ayoubs speglade telefon. I Ayoubs telefon var samma nummer sparat under namnet ”Magg” (se ovan).

I chatt skriver ”Plut” till Maher Amaya (grön chattruta) ”Maggs då bror”, varpå Maher Amaya skickar ett nummer som Mardin Mostafa använt i samband med ansökan om identitetshandling.

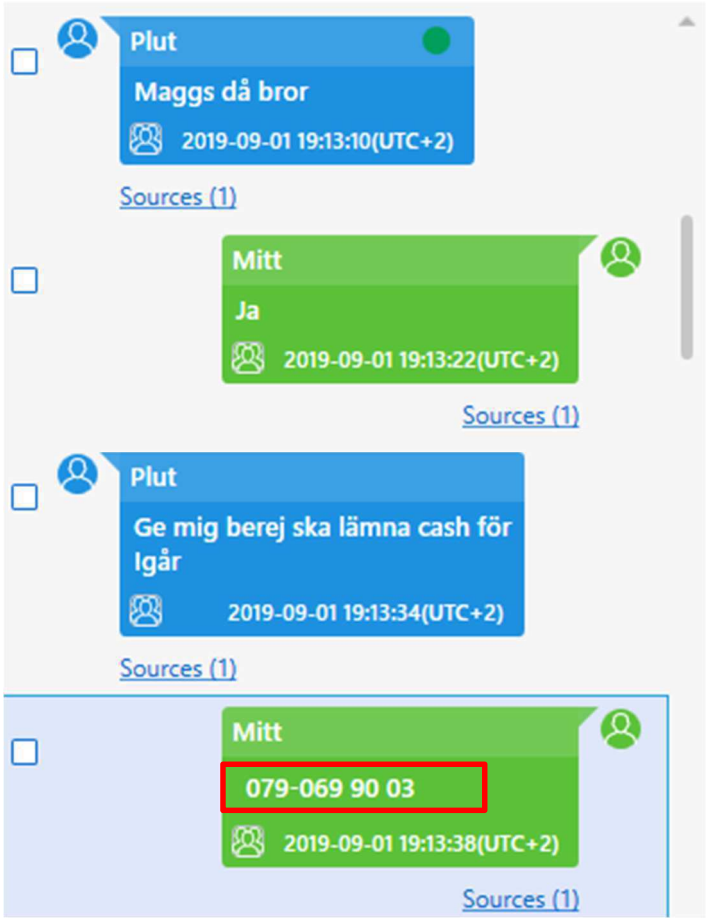

[2] Telefonanalys Maher Amaya, 2020–5000-BG71833-1

Numret 0790699003 användes av Mardin Mostafa i samband med ansökan om pass och ID-kort 2019-02-11 Kl. 13:36.



RES **Visa ansökan**

Ärendenummer: 19520161332

Resehandlingstyp: Vanligt pass

Personuppgifter

Personnummer: 19 950624[redacted]
Kön: Man
Efternamn: Mostafa
Förnamn: MARDIN Khesro
Födelseort: GOTTSUNDA
Längd: 183 cm

Kontaktuppgifter

Telefon:
Mobiltelefon: 0790699003
E-post:

Legitimationsuppgifter

Leg.sätt: Pass nr: 87687641
Giltighetstid: 2019-05-23

Status: Producerad

Ansökn.datum: 2019-02-11 Kl. 13:36
Liggetid: 2019-05-17

”Magsmori”

Kontakten ”Magsmori”, på Viber går till Mardins mamma, Amin Hamad Zaitouneh.
Numret användes av Amin Hamad Zaitouneh vid ansökan om pass 2018-05-14.





Namn:	Magsmori
Enhetsbeskrivning:	
Källa:	Viber
Konto:	
Grupp:	
Skapad:	
Ändrad:	
Senaste kontakt:	
Antal kontakter:	
Extrahering:	Legacy
Källfil:	00008020-00150DAC3C6A002E_ rtial-afu.zip/private/var/mobile/ Containers/Shared/ AppGroup/8F11C0C1-8BAF-438 AC6E-56CD220BD721/com.viber database/Contacts.data : 0xA8D (Tabell: ZABCONTACTNUMBER; 778240 bytes) 00008020-00150DAC3C6A002E_ rtial-afu.zip/private/var/mobile/ Containers/Shared/ AppGroup/8F11C0C1-8BAF-438

Interaktionsstatusar

Ytterligare info

Uppgifter

unknown 46704003051

RES Visa ansökan

Ärendenummer: 18520583032

Personuppgifter

Personnummer:	19 730701-[redacted]
Kön:	Kvinna
Efternamn:	Hamad Amin
Förnamn:	Zaitouneh
Födelseort:	ARBIL IRAK
Längd:	165 cm

Kontaktuppgifter

Telefon:	
Mobiltelefon:	0704003051
E-post:	

Legitimationsuppgifter

Leg.sätt:	Körkort nr: 7307010749
Giltighetstid:	2024-05-08

Resehandlingstyp: Vanligt pass





Zaitouneh-Hamad-Amin

Status: Producerad

Ansökn.datum: 2018-05-14 Kl. 13:15

Liggetid: 2018-08-21

”Magspappa”

Kontakten ”Magspappa” på viber är inlagt med telefonnummer 0739979965
Telefonnumret går till Mostafa, Khesro Khalil, som är pappa till Mardin Mostafa.

Numret användes vid passansökan 2014-03-25 och 2019-02-11

Bilden som är inlagt på kontakten är mycket lik Mostafa, Khesro Khalil.



Passbild 2014-03-25

RES Visa ansökan

Ärendenummer: 19520161415

Personuppgifter
Personnummer: 19 650701-[redacted]
Kön: Man
Efternamn: Mostafa
Förnamn: Khesro Khalil
Födelseort: SHAKLAWA
Längd: 174 cm

Kontaktuppgifter
Telefon:
Mobiltelefon: 0739979965
E-post:

Legitimationsuppgifter
Leg.sätt: Pass nr: 87368199
Giltighetstid: 2019-03-26

Resehandlingstyp: Vanligt pass





Status: Producerad

Ansökn.datum: 2019-02-11 Kl. 13:42
Liggetid: 2019-05-17

WEB PAGES – REKAN MOSTAFA | FACEBOOK (4)

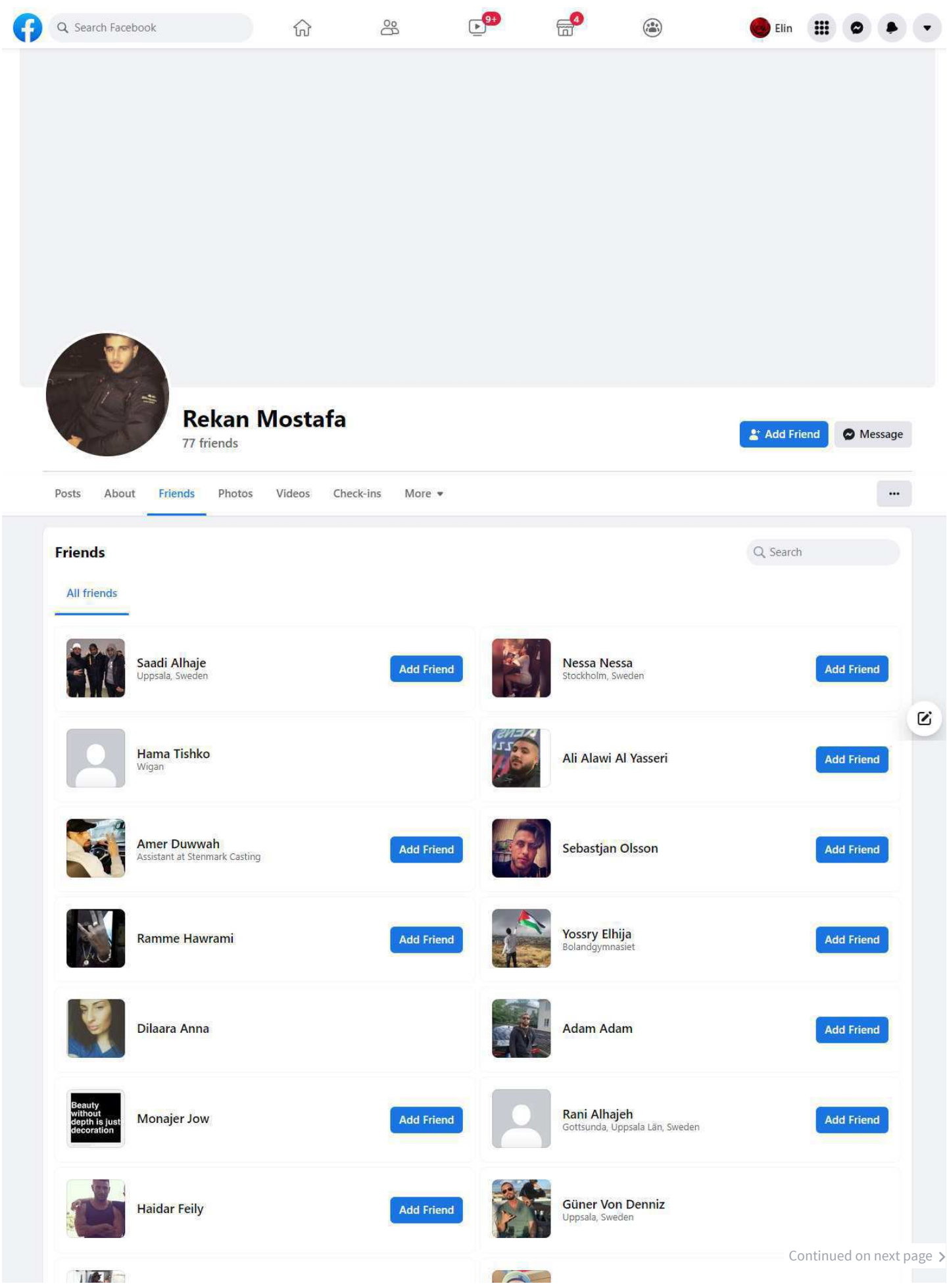

Continued on next page >

WEB PAGES – REKAN MOSTAFA | FACEBOOK (4) CONT.

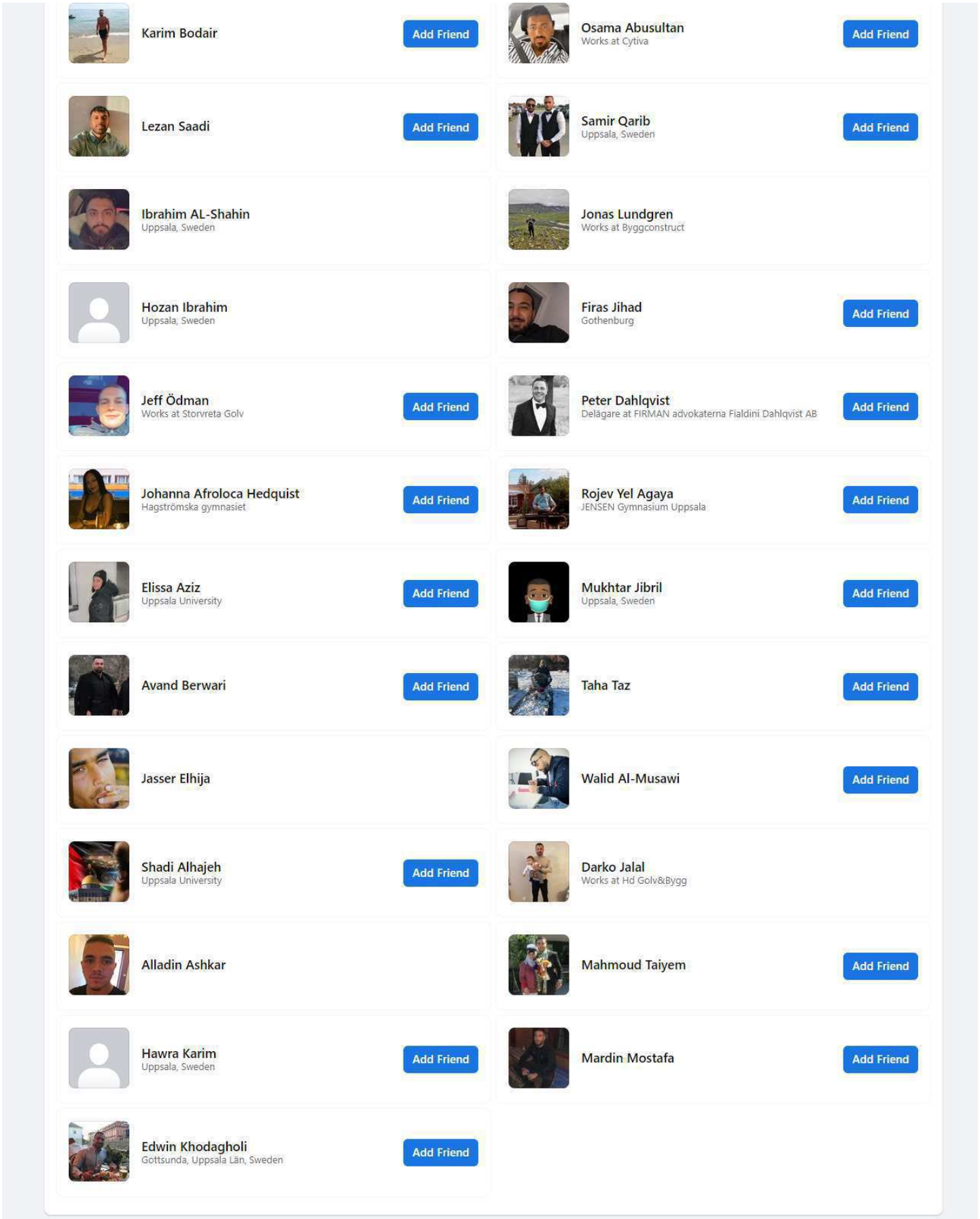

Continued on next page >

Prompt 1: Customer Org Bank (CalendarDate)
0000008999:SWEDBANK:BANK
Prompt 2: Enter Date From
2020-01-01 00:00:00
Prompt 3: Enter Date To
2021-04-01 00:00:00
Prompt 4: Customer Number
199709212550

Personnummer Kund	Swishnummer Kund	Kontonummer Kund	Swishnummer Motpart	Datum	Tidpunkt	Namn Motpart	Swishmeddelande	Belopp
199709212550	46765548144	83816,9241598185	46721818585	2020-01-22	14:41	MAHER AMAYA		-500
199709212550	46765548144	83816,9241598185	46721818585	2020-05-27	19:06	MAHER AMAYA		500
199709212550	46765548144	83816,9241598185	46761877734	44031	23:02	OMAR MOHAMAD		800
199709212550	46765548144	83816,9241598185	46721818585	44095	1:25	MAHER AMAYA		1200
199709212550	46765548144	83816,9241598185	46721818585	44096	17:42	MAHER AMAYA		-1000
199709212550	46765548144	83816,9241598185	46721818585	44114	22:28	MAHER AMAYA		1400
199709212550	46765548144	83816,9241598185	46721818585	2020-10-19	23:01	MAHER AMAYA		500
199709212550	46765548144	83816,9241598185	46721818585	44164	19:59	MAHER AMAYA		500
199709212550	46765548144	83816,9241598185	46721818585	44193	22:15	MAHER AMAYA		2000
199709212550	46765548144	83816,9241598185	46709430354	2021-02-10	0:09	JONSSON,YAZMIN	tack för lån	-5000
199709212550	46765548144	83816,9241598185	46761877734	2021-02-14	22:45	OMAR MOHAMAD		500
199709212550	46765548144	83816,9241598185	46761877734	2021-02-14	22:47	OMAR MOHAMAD	Lån	500

User EIFB7S

Identifier :

1JDXlKwaQcOM5IyGadPMD1fn1Jg9lDLsV8uZU8ol/IA=

User identifier :

EIFB7S

Name (8) :

First exchanged message :

2020-05-04T18:53:34.381

Last exchanged message :

2020-12-03T13:08:48.017

Number of exchanged messages :

44311

First send message :

2020-05-04T18:53:34.381

Last send message :

2020-11-17T22:27:34.868

Number of send messages :

27017

First received message :

2020-05-04T18:56:34.75

Last received message :

2020-12-03T13:08:48.017

Number of received messages :

17294

Reciprocity :

0.6097131637742321

Label :

EIFB7S (???, hssuppsala 🙈🙉🙊)

Device (3) :

1:

kind:

type:

deviceIdentifier: 307994

language:

imei: { "iMEINumberString": "35531708559790", "iMEINumberStringCheck": "355317085597903" }

2:

kind:

type:

deviceIdentifier: 35531708559790

language:

imei: { "iMEINumberString": "35531708559790", "iMEINumberStringCheck": "355317085597903" }

3:

kind: Mobile Phone

type:

deviceIdentifier: EIFB7S

language:

Group memberships (28) :

1:

environmentIdentifier: CHBG7L:88

name:

2:

environmentIdentifier: TTN6P5:2

name: ["Gottsunda"]

3:

environmentIdentifier: TTN6P5:4

name: ["Trio"]

4:

environmentIdentifier: TTN6P5:1

name:

5:

environmentIdentifier: UETIRD:14

name:

6:

environmentIdentifier: UETIRD:9

name:

7:

environmentIdentifier: CHBG7L:31

name: ["HSS "]

8:

environmentIdentifier: TTN6P5:9

name:

9:

environmentIdentifier: CHBG7L:43

name:

10:

environmentIdentifier: TTN6P5:6

name:

11:

environmentIdentifier: CHBG7L:86

name: ["Fantaskit 4 ?"]

12:

environmentIdentifier: UETIRD:15

name:

13:

environmentIdentifier: TTN6P5:3

name:

14:

environmentIdentifier: TTN6P5:8

name:

15:

environmentIdentifier: UETIRD:11

name:

16:

environmentIdentifier: TTN6P5:5

name:

17:

environmentIdentifier: CHBG7L:78

name:

18:

environmentIdentifier: TTN6P5:10

name:

19:

environmentIdentifier: TTN6P5:7

name:

20:

environmentIdentifier: UUS3G3:4

name:

21:

environmentIdentifier: 11HE32:41

name:

22:

environmentIdentifier: 11HE32:42

name:

23:

environmentIdentifier: Q0ZLFZ:5

name:

24:

environmentIdentifier: UETIRD:39

name:

25:

environmentIdentifier: EIFB7S:30

name:

26:

environmentIdentifier: UETIRD:43

name:

27:

environmentIdentifier: 11HE32:26

name:

28:

environmentIdentifier: Q0ZLFZ:9

name:

Iccid (1) :

1:

iCCIDNumberString: 89011703278439358055

identifier: ndaxsV34BSC6fW/q7peuQqWL91NRnhl+UoMbYGxRfZI=

label: 89011703278439358055

identities: { "1": { "userIdentifier": "EIFB7S" } }

Reseller (4) :

userIdentifier:

1EC5D8

identifier:

SBRbuiXmfdh5QJPysAqkI02mtD+lVGXEBAn5/wI8tYM=

label:

1EC5D8 (def, GS - Cryptex | Sweden - Stockholm (1EC5D8))

name:

Tac device info (1) :

1:

kind: Smartphone

brand: Apple

type: iPhone 7 (A1778)

deviceIdentifier: 35531708559790

operatingSystem: iOS

allocationDate: 04-Nov-2016

imei: { "iMEINumberString": "35531708559790", "iMEINumberStringCheck": "355317085597903" }

Network group (22) :

1:

userIdentifier: EIFB7S

identifier: 1JDXlKwaQcOM5IyGadPMD1fn1Jg9lDLsV8uZU8ol/IA=

2:

userIdentifier: UETIRD

identifier: +pJLXqc8dWrINFnRVliyCeV86spw+nn60bVTTIm8BoY=

3:

userIdentifier: 109801

identifier: JPuSrUsFS494XOgRurXj20+BtLci/Q+jnBl1PX6ksKo=

4:

userIdentifier: 11HE32

identifier: nK0F88cfYRiGTk9N2gUQbhy3uY3oFcIaocVWepMwESU=

5:

userIdentifier: DDE975

identifier: Try5Z1wZGuzrtFrcAi6tMjYIuNqT3iu4WIx3Ytc/boc=

6:

userIdentifier: UUS3G3

identifier: nkZq2fuK8VboXKmF13g+rTmrPXZltoHkk2VljTctR90=

7:

userIdentifier: MRMDLI

identifier: eZ0rDYosq31TIIBcSuRDvNRik3nTSdx39HGM3CPDOz8=

8:

userIdentifier: 3FH7HG

identifier: kVtzftRSFk0fjyShFR9qWWF6dAZaL1DWElfL/0CRvCU=

9:

userIdentifier: 808384

identifier: rcbNRbBzZnVCJpeHNUqM84G5G/nM+Hr6UhXEi19nBfM=

10:

userIdentifier: 888801

identifier: ovWxQUwF3pyGDN2R2wQM5g+57e0kcm9Eoklsoe0ZQwY=

11:

userIdentifier: CHBG7L

identifier: 6ctHsGVQMzNlUJ/ETbEZ/+6rpAc15IzwFHbUsfrO0ek=

12:

userIdentifier: AGI640

identifier: 4InPmyApzb6b02YEdGQQ569VFZx2JRvy1yPrEJJE/UU=

13:

userIdentifier: TTN6P5

identifier: DDFRKRP3618BoS/X+aBVezd4dZ6JFd+gPKYf/2Q0HVY=

14:

userIdentifier: EP2NPO

identifier: p2EjQdyQ781J8mAGdX8knvt/DF/O4ioz2d8+xTeVXis=

15:

userIdentifier: VVS924

identifier: SlubLbt9MH9Ua9ig46HmYvYVG9GsT/m3bNalV8Ctx0M=

16:

userIdentifier: UDP32F

identifier: bxPOJDq0g4LDxDQw6P1mQgqv0Lk5AeUXbAu7Fr8PR0c=

17:

userIdentifier: 3UCAPS

identifier: /u0hHeD7y7BjmN+AoOGysVIU3ZOSg/Jm19QvkUPeLg4=

18:

userIdentifier: EFXDP0

identifier: QRsR2oLjcB6uEXi5Qd49W8OTT+zPa/23JOCHpt+X6Oc=

19:

userIdentifier: HX998L

identifier: 9krg8i5TAk8pZSV2m+Ncn7GtNPDcbUj4kLH+4W4TiyQ=

20:

userIdentifier: Q0ZLFZ

identifier: QOmVoQLp67nlncoPMQajOlUTNzt0piZ6b0QJaH/WBdI=

21:

userIdentifier: X4XMNT

identifier: CXfIeOiImal0FK8cHY9q0Cv0eG/Ca10NbMCkklR9vfw=

22:

userIdentifier: BFVE91

identifier: 5yBXR0D4yhd5DQTPl8lMX3+GR4+M8N8J8ixvsd10mhI=

Network dm (28) :

1:

userIdentifier: EIFB7S

identifier: 1JDXlKwaQcOM5IyGadPMD1fn1Jg9lDLsV8uZU8ol/IA=

2:

userIdentifier: UETIRD

identifier: +pJLXqc8dWrlNFnRVliyCeV86spw+nn60bVTTIm8BoY=

3:

userIdentifier: 109801

identifier: JPuSrUsFS494XOgRurXj20+BtLci/Q+jnBl1PX6ksKo=

4:

userIdentifier: 11HE32

identifier: nK0F88cfYRiGTk9N2gUQbhy3uY3oFcIaocVWepMwESU=

5:

userIdentifier: DDE975

identifier: Try5Z1wZGuzrtFrcAi6tMjYIuNqT3iu4WIx3Ytc/boc=

6:

userIdentifier: UUS3G3

identifier: nkZq2fuK8VboXKmF13g+rTmrPXZltoHkk2VljTctR90=

7:

userIdentifier: MRMDLI

identifier: eZ0rDYosq31TIIBcSuRDvNRik3nTSdx39HGM3CPDOz8=

8:

userIdentifier: 3FH7HG

identifier: kVtzftRSFk0fjyShFR9qWWF6dAZaL1DWElfL/0CRvCU=

9:

userIdentifier: 808384

identifier: rcbNRbBzZnVCJpeHNUqM84G5G/nM+Hr6UhXEi19nBfM=

10:

userIdentifier: CHBG7L

identifier: 6ctHsGVQMzNlUJ/ETbEZ/+6rpAc15IzwFHbUsfrO0ek=

11:

userIdentifier: Q9V1R5

identifier: ibUAGqzKBBMSLnExmKZzOqD5Zoxe/uJw20uzGokoWic=

12:

userIdentifier: TTN6P5

identifier: DDFRKRP3618BoS/X+aBVezd4dZ6JFd+gPKYf/2Q0HVY=

13:

userIdentifier: EP2NPO

identifier: p2EjQdyQ781J8mAGdX8knvt/DF/O4ioz2d8+xTeVXis=

14:

userIdentifier: VVS924

identifier: SlubLbt9MH9Ua9ig46HmYvYVG9GsT/m3bNalV8Ctx0M=

15:

userIdentifier: RA0T07

identifier: JjfycESXQE4iW9c17Xcfnc+gSlFQXWDbTGFTqiI9NH0=

16:

userIdentifier: 1EC5D8

identifier: SBRbuiXmfdh5QJPysAqkI02mtD+lVGXEBAn5/wI8tYM=

17:

userIdentifier: E5PL6K

identifier: pjXwXoUS0Ab24Q9Z9/BHJelMJBzRZrKRZQucJKe8S90=

18:

userIdentifier: OVJKKZ

identifier: e1H75kBd8lEi3Cs9TNDPeF538DD2wXTT2BFsBO04h/M=

19:

userIdentifier: W2QJTN

identifier: jIudyYi/oWdCBb81mKKTyzPXcao+KFfdOdAkBP5RLPo=

20:

userIdentifier: EFXDP0

identifier: QRsR2oLjcB6uEXi5Qd49W8OTT+zPa/23JOCHpt+X6Oc=

21:

userIdentifier: NRHX4E

identifier: CWuedzrGojExDrNOcoqV3FH+LQAgqGmf772VUIiD/DA=

22:

userIdentifier: UXJY8M

identifier: p+agqMADOpr0yd6sSUqbMSSbVJCedG0QMRSwQ4nON/A=

23:

userIdentifier: HX998L

identifier: 9krg8i5TAk8pZSV2m+Ncn7GtNPDcbUj4kLH+4W4TiyQ=

24:

userIdentifier: Q0ZLFZ

identifier: QOmVoQLp67nlncoPMQajOIUTNzt0piZ6b0QJaH/WBdI=

25:

userIdentifier: 4DVP0H

identifier: 210skdf8ztsZCLpYXD82+IprIXywwy5P/4yb9DWNba0=

26:

userIdentifier: Q4Y8KZ

identifier: XbSJGM1PeGo8cpV/ckvXC0up5bQS4wCUZbII4SfO+9o=

27:

userIdentifier: UI9KY3

identifier: XgpstErcuZrBDM+FNVBjYy2TXO677415CTmEtw9TthY=

28:

userIdentifier: 2B51YD

identifier: pwYTt0kCVxqN/MRkqJISCt1iNOEIrBDXltSwk/g+2zQ=

Network all (35) :

1:

userIdentifier: EIFB7S

identifier: 1JDXlKwaQcOM5IyGadPMD1fn1Jg9lDLsV8uZU8ol/IA=

2:

userIdentifier: UETIRD

identifier: +pJLXqc8dWrINFnRVliyCeV86spw+nn60bVTTIm8BoY=

3:

userIdentifier: 109801

identifier: JPuSrUsFS494XOgRurXj20+BtLci/Q+jnBl1PX6ksKo=

4:

userIdentifier: 11HE32

identifier: nK0F88cfYRiGTk9N2gUQbhy3uY3oFcIaocVWepMwESU=

5:

userIdentifier: DDE975

identifier: Try5Z1wZGuzrtFrcAi6tMjYIuNqT3iu4WIx3Ytc/boc=

6:

userIdentifier: UUS3G3

identifier: nkZq2fuK8VboXKmF13g+rTmrPXZltoHkk2VljTctR90=

7:

userIdentifier: MRMDLI

identifier: eZ0rDYosq31TIIBcSuRDvNRik3nTSdx39HGM3CPDOz8=

8:

userIdentifier: 3FH7HG

identifier: kVtzftRSFk0fjyShFR9qWWF6dAZaL1DWElfL/0CRvCU=

9:

userIdentifier: 808384

identifier: rcbNRbBzZnVCJpeHNUqM84G5G/nM+Hr6UhXEi19nBfM=

10:

userIdentifier: 888801

identifier: ovWxQUwF3pyGDN2R2wQM5g+57e0kcm9Eoklsoe0ZQwY=

11:

userIdentifier: CHBG7L

identifier: 6ctHsGVQMzNlUJ/ETbEZ/+6rpAc15IzwFHbUsfrO0ek=

12:

userIdentifier: AGI640

identifier: 4InPmyApzb6b02YEdGQQ569VFZx2JRvy1yPrEJJE/UU=

13:

userIdentifier: Q9V1R5

identifier: ibUAGqzKBBMSLnExmKZzOqD5Zoxe/uJw20uzGokoWic=

14:

userIdentifier: TTN6P5

identifier: DDFRKRP3618BoS/X+aBVezd4dZ6JFd+gPKYf/2Q0HVY=

15:

userIdentifier: EP2NPO

identifier: p2EjQdyQ781J8mAGdX8knvt/DF/O4ioz2d8+xTeVXis=

16:

userIdentifier: VVS924

identifier: SlubLbt9MH9Ua9ig46HmYvYVG9GsT/m3bNalV8Ctx0M=

17:

userIdentifier: RA0T07

identifier: JjfycESXQE4iW9c17Xcfnc+gSlFQXWDbTGFTqiI9NH0=

18:

userIdentifier: 1EC5D8

identifier: SBRbuiXmfdh5QJPysAqkI02mtD+lVGXEBAn5/wI8tYM=

19:

userIdentifier: E5PL6K

identifier: pjXwXoUS0Ab24Q9Z9/BHJelMJBzRZrKRZQucJKe8S90=

20:

userIdentifier: UDP32F

identifier: bxPOJDq0g4LDxDQw6P1mQgqv0Lk5AeUXbAu7Fr8PR0c=

21:

userIdentifier: OVJKKZ

identifier: e1H75kBd8lEi3Cs9TNDPeF538DD2wXTT2BFsBO04h/M=

22:

userIdentifier: W2QJTN

identifier: jIudyYi/oWdCBb81mKKTyzPXcao+KFfdOdAkBP5RLPo=

23:

userIdentifier: 3UCAPS

identifier: /u0hHeD7y7BjmN+AoOGysVIU3ZOSg/Jm19QvkUPeLg4=

24:

userIdentifier: EFXDP0

identifier: QRsR2oLjcB6uEXi5Qd49W8OTT+zPa/23JOCHpt+X6Oc=

25:

userIdentifier: NRHX4E

identifier: CWuedzrGojExDrNOcoqV3FH+LQAgqGmf772VUIiD/DA=

26:

userIdentifier: UXJY8M

identifier: p+agqMADOpr0yd6sSUqbMSSbVJCedG0QMRSwQ4nON/A=

27:

userIdentifier: HX998L

identifier: 9krg8i5TAk8pZSV2m+Ncn7GtNPDcbUj4kLH+4W4TiyQ=

28:

userIdentifier: Q0ZLFZ

identifier: QOmVoQLp67nlncoPMQajOIUTNzt0piZ6b0QJaH/WBdI=

29:

userIdentifier: 4DVP0H

identifier: 210skdf8ztsZCLpYXD82+IprIXywwy5P/4yb9DWNba0=

30:

userIdentifier: Q4Y8KZ

identifier: XbSJGM1PeGo8cpV/ckvXC0up5bQS4wCUZbII4SfO+9o=

31:

userIdentifier: XEWZBR

identifier: j6mCsYh5Ifk6JSlrnPMWxOGNDkg6SHSDRJ9+8uz/v1U=

32:

userIdentifier: X4XMNT

identifier: CXfIeOiImal0FK8cHY9q0Cv0eG/Ca10NbMCkklR9vfw=

33:

userIdentifier: UI9KY3

identifier: XgpstErcuZrBDM+FNVBjYy2TXO677415CTmEtw9TthY=

34:

userIdentifier: 2B51YD

identifier: pwYTt0kCVxqN/MRkqJISCt1iNOEIrBDXltSwk/g+2zQ=

35:

userIdentifier: BFVE91

identifier: 5yBXR0D4yhd5DQTPl8lMX3+GR4+M8N8J8ixvsd10mhI=

Polisen

PM

Rekan på stan 2020-10-22-23

Signerad av

Signerad datum

Enhet
Region Mitt, Grova brott 2 PO Uppsala

Diarienr
5000-K919695-20

Uppgiftslämnare	Datum	Tid
Lindeback, Kent H	2023-02-20	12:07

Beslag verkställt	Material för analys
Nej	Nej

Mottaget	Mottaget datum	Tid

Sätt på vilket uppgift lämnats

Upprättad av
Kent H Lindeback

Uppgiften avser
Rekan på stan 2020-10-22-23

Uppgift
Till brukaranalys

Bilaga

Pm "på stan om 10 min"

Bilaga till PM 2023-02-20 12:07, diarienr 5000-K919695-20

Beskrivning

I SKY-chatt 2020-10-22, 22:07 skriver Rekan Mostafa, SKYPIN EIFB7S att han är på stan om 10 minuter.

2020-10-22 22:04:21+0200	EIFB7S	EIFB7S, UI9KY3	Of bästa bror	D-6982
2020-10-22 22:04:52+0200	EIFB7S	EIFB7S, UI9KY3	Villken Sibylla bror den vid librobäck typ	D-6983
2020-10-22 22:06:40+0200	EIFB7S	EIFB7S, UI9KY3	Bästa bror walla tack	D-6984
2020-10-22 22:06:46+0200	EIFB7S	EIFB7S, UI9KY3	Lave you brääääm ♡♡♡	D-6985
2020-10-22 22:07:06+0200	EIFB7S	EIFB7S, UI9KY3	Bror hyrt bild en månad om det e nått skriv är på stan 10min	D-6986

På hans bankkonto (Swedbank) kan konstateras att han gör fyra stycken transaktioner 2020-10-23 (se nedan).

Bank: 8999

Avtalsid: 83816,9241598185

AvtalsStatusKod: L

Kundnummer: 199709212550

Partnamn: MOSTAFA, REKAN KHESRO

KundrollTyp: Avtalsägare

Sökintervall 202001-202104

Öppnat 2011-11-18

TransaktionsId	Transaktionsdatum	Datum	Beloppet avser	Referens	Clearing	Kassa	Löpnr	Belopp	Saldo
261040786	2020-10-23	2020-10-23	KONTOKÖP KORT	POSROSA PANTERN,	88500	919	90153	-194,00	456,54
261040787	2020-10-23	2020-10-23	KONTOKÖP KORT	POSROSA PANTERN,	88500	919	90154	-20,00	436,54
287905340	2020-10-23	2020-10-26	KONTOKÖP KORT	POSTRILLER MAT & B,	88500	919	12156	-35,00	401,54
287905341	2020-10-23	2020-10-26	AUTOMATUTTAG	557390	88500	919	93593	-400,00	1,54

Fråga har ställts till Swedbank om dessa transaktioner. Det visar att Rekan Mostafa var på stan natten 2020-10-22—23 och gjorde inköp på snabbmatsrestaurangen Rosa Pantern, Sysslomansgatan 11, Uppsala.

Swedbank

Kortnr: 516815******4514

Datum:	Tid:	Belopp kr		Bankomat/Butik	Ort	Köpmiljö
201023	01:10	194,00		ROSA PANTERN	UPPSALA	
201023	01:11	20,00		ROSA PANTERN	UPPSALA	
201023	17:15	35,00		TRILLER MAT & B	UPPSALA	Köp i terminal
201023	17:20	400,00		1126 Kontanten Gottsun	UPPSALA	Uttag

Directory nu	Title	Type	Text messag	Media items	Conversation ID
0	DDE975:41	Group	26	1	ZZJ5eosqDXwB/ZSTOgCYtQcmNKn919hgAvP/6YoADVU=
1	Q0ZLFZ:9	Group	139	17	ISLWudDvTSort+aoZMBtPRM4XVc9nOr3AmL21vtwHUM=
2	UETIRD:3	Group	661	34	LeTvkFWK73S18EGVbdd1C5HDcMCUbeJxJ9is8O7Gjns=
3	UETIRD:10	Group	1296	42	Dd/2ZDpTZs3zs7QXEkIfJurH/e03zIU37fK2K9jLPuE=
4	UETIRD:1	Group	416	30	YhTnjrffNX4FIZdL+pAVRrOUNZmgspUr56yl8bvSU0U=
5	UETIRD:8	Group	49	0	riVwTDjE3GLsJymjsrr8nizLcGwTgcZMTNBvnKGTl4g=
6	UETIRD:45	Group	35	0	IDZosAnQyU6ciMexniv3oGQbSYmrHBkpZY8IOlA85dY=
7	UETIRD:34	Group	715	28	J/Oo3iqgDdU70Yz+SqNKVPhmdB30pNeaNnB3KOUtH/4=
8	UETIRD:26	Group	1503	71	RdFqPw1USQe421U7TVcF3SQAFcDZgpTgV0wnKhtvQHg=
9	Q0ZLFZ:5	Group	134	14	W3DZbHnekddARHdBIBpaIY3QjpUSXW0vWKq0cdTDVs8=
10	1HOR34, UE	One-on-one	2254	82	+pJLXqc8dWrINFnRVliyCeV86spw+nn60bVTTIm8BoY=_kLB0rYd1jf3nBCbzrVvgQv4YJ8h5iZq7eum+ihKLZ84=
11	NE6E7V, UE	One-on-one	2	0	+pJLXqc8dWrINFnRVliyCeV86spw+nn60bVTTIm8BoY=_RWAjOezf5QN4IDe6AFYOrIIBzDkqCRvi4A+Sbp3TY7U=
12	Q0ZLFZ, UET	One-on-one	1	0	+pJLXqc8dWrINFnRVliyCeV86spw+nn60bVTTIm8BoY=_QOmVoQLp67nlncoPMQajOIUTNzt0piZ6b0QJaH/WBdI=
13	UETIRD:28&	Group	1	0	dKmlwi+vFMhWmzBVUEhv+Ri7w4H/BMihbSGfN/9euVA=
14	RK6YJ1, UET	One-on-one	41	5	+pJLXqc8dWrINFnRVliyCeV86spw+nn60bVTTIm8BoY=_MeFBFHVWU00oUkbKVYuwnY9WVBLuWt1eLUcUQc/mK40=
15	1EC5D8, UE	One-on-one	995	18	+pJLXqc8dWrINFnRVliyCeV86spw+nn60bVTTIm8BoY=_SBRbuiXmfdh5QJPysAqkI02mtD+lVGXEBAn5/wI8tYM=
16	UETIRD:23	Group	871	65	ra+ZeJvCYJnyFsOr5jRjT3kv5uzS3SrXtxZLD1Oup40=
17	UETIRD:22	Group	256	10	2X6ZCA7tkvlNrczs1fgIVYzVw2B1BPnI2714K8lU4JU=
18	UETIRD:21	Group	658	9	2ykvkONrrt+1xG99Oy6ig2uErWsFqWtQtcTp7e5F3as=
19	UETIRD:7	Group	820	38	kmzd3nJZ6PQdk95AggE+MGoBKJtyHjuOO8Xg82RV1bE=
20	UETIRD:19	Group	17	0	jk311jtGIcHfdWXafikgQL4U9VD7ZNHv/iEa9lvX+nI=
21	JB4HAT, UE	One-on-one	9	0	+pJLXqc8dWrINFnRVliyCeV86spw+nn60bVTTIm8BoY=_TMMwpUij9py8/ODfmFK5kkIKnyKjxWxxse5w/DMTr/A=
22	109801, UE	One-on-one	4	0	+pJLXqc8dWrINFnRVliyCeV86spw+nn60bVTTIm8BoY=_JPuSrUsFS494XOgRurXj20+BtLci/Q+jnBl1PX6ksKo=
23	109801:14	Group	79	2	QO/pa71Aj1sBSgzgwtc26vQCn5pFmLUaNsdwO4aqGWs=
24	UETIRD:4&N	Group	1	0	GZNDxRLt7JcrEn5L7pVS9iaEob69mGwcOEYDuWO0oP0=

25	480E49:6	Group	17	0	6AH29xyoVfIPxh33/eYp5P5eREbUb8kLKo8rOlE5xII=

Unnamed: 0	IMSI	IMSI last seen	IMSI first seen	daysSeen	id	IMEI	userIdentifie	userName	source
0	310170843935829	-	-		DEVICE FOR	-	UETIRD	? EngladKanin ?, ???, TMT, , Polo, Engladkanin, , Engladkanin , UNGEN, Niceboll, Ung, Upsala.drug ?? Engladkanin ??, EnGladKanin, EnGladKanin , EngladKanin , EngladKanin	-
1	310170839785196	2020-02-08T11:	2020-02-08T11:51:14.000(		DEVICE FOR	-	UETIRD	? EngladKanin ?, ???, TMT, , Polo, Engladkanin, , Engladkanin , UNGEN, Niceboll, Ung, Upsala.drug ?? Engladkanin ??, EnGladKanin, EnGladKanin , EngladKanin , EngladKanin	-
2	310170839785196	2020-02-08T11:	2020-02-08T11	1	3575370817	3575370817	UETIRD	? EngladKanin ?, ???, TMT, , Polo, Engladkanin, , Engladkanin , UNGEN, Niceboll, Ung, Upsala.drug ?? Engladkanin ??, EnGladKanin, EnGladKanin , EngladKanin , EngladKanin	UEM server, Stream-Devices, graph-enriched-stream-All
3	-	-	-	-	3528581018	3528581018	UETIRD	? EngladKanin ?, ???, TMT, , Polo, Engladkanin, , Engladkanin , UNGEN, Niceboll, Ung, Upsala.drug ?? Engladkanin ??, EnGladKanin, EnGladKanin , EngladKanin , EngladKanin	UEM server, Stream-SMTPHexData, graph-enriched-stream-Other, graph-enriched-stream-All
4	-	-	-	-	3520910758	3520910758	UETIRD	? EngladKanin ?, ???, TMT, , Polo, Engladkanin, , Engladkanin , UNGEN, Niceboll, Ung, Upsala.drug ?? Engladkanin ??, EnGladKanin, EnGladKanin , EngladKanin , EngladKanin	UEM server, Stream-SMTPHexData, graph-enriched-stream-Other, graph-enriched-stream-All
5	-	-	-	-	3592970648	3592970648	UETIRD	? EngladKanin ?, ???, TMT, , Polo, Engladkanin, , Engladkanin , UNGEN, Niceboll, Ung, Upsala.drug ?? Engladkanin ??, EnGladKanin, EnGladKanin , EngladKanin , EngladKanin	UEM server, Stream-SMTPHexData, graph-enriched-stream-Other, graph-enriched-stream-All
6	-	-	-	-	3592970648	3592970648	UETIRD	? EngladKanin ?, ???, TMT, , Polo, Engladkanin, , Engladkanin , UNGEN, Niceboll, Ung, Upsala.drug ?? Engladkanin ??, EnGladKanin, EnGladKanin , EngladKanin , EngladKanin	same_ICCID
7	-	-	-	-	9900120025	9900120025	UETIRD	? EngladKanin ?, ???, TMT, , Polo, Engladkanin, , Engladkanin , UNGEN, Niceboll, Ung, Upsala.drug ?? Engladkanin ??, EnGladKanin, EnGladKanin , EngladKanin , EngladKanin	UEM server, Stream-SMTPHexData, Stream-Devices, graph-enriched-stream-All
8	-	-	-	-	9900120025	9900120025	UETIRD	? EngladKanin ?, ???, TMT, , Polo, Engladkanin, , Engladkanin , UNGEN, Niceboll, Ung, Upsala.drug ?? Engladkanin ??, EnGladKanin, EnGladKanin , EngladKanin , EngladKanin	same_ICCID
9	-	-	-	-	UETIRD	-	UETIRD	? EngladKanin ?, ???, TMT, , Polo, Engladkanin, , Engladkanin , UNGEN, Niceboll, Ung, Upsala.drug ?? Engladkanin ??, EnGladKanin, EnGladKanin , EngladKanin , EngladKanin	-

10	-	-	-	-	990012010	990012010	UETIRD	? EngladKanin ?, ???, TMT, , Polo, Engladkanin, Engladkanin , UNGEN, Niceboll, Ung, Upsala.drug ?? Engladkanin ??, EnGladKanin, EnGladKanin , EngladKanin , EngladKanin	UEM server, Stream-SMTPHexData, graph-enriched-stream-Other, graph-enriched-stream-All
11	-	-	-	-	990012010	990012010	UETIRD	? EngladKanin ?, ???, TMT, , Polo, Engladkanin, Engladkanin , UNGEN, Niceboll, Ung, Upsala.drug ?? Engladkanin ??, EnGladKanin, EnGladKanin , EngladKanin , EngladKanin	same_ICCID
12	-	-	-	-	357537085	357537085	UETIRD	? EngladKanin ?, ???, TMT, , Polo, Engladkanin, Engladkanin , UNGEN, Niceboll, Ung, Upsala.drug ?? Engladkanin ??, EnGladKanin, EnGladKanin , EngladKanin , EngladKanin	UEM server, Stream-Devices, graph-enriched-stream-All
13	-	-	-	-	-	-	UUS3G3	Artisten	-
14	-	-	-	-	-	-	UI9KY3	Granite, Gucci	-
15	-	-	-	-	-	-	VGNDNB	Jens, , jens	-
16	-	-	-	-	-	-	X4XMNT	CatchMeIfYouCan, CatchMeIfYouCan // OZ Bandit, Turken, biii konpanion	-
17	-	-	-	-	-	-	WOTOTS	Headhunter??, 123456, Jonnybones, Waterloo, Sithlord, Headhunter , Thai, SomaliBandit , Hunter Hodini, Guld	-
18	-	-	-	-	-	-	UQ7CV9	Texas mike10, S IR, BlackieJunior, Läpp, F IRST, Chicken, Fcxdrisso, Landsmannen	-
19	-	-	-	-	-	-	Z431IM	Ftp, HELLO 737	-
20	-	-	-	-	-	-	W9ECWZ	Big Mac	-
21	-	-	-	-	-	-	W2QJTN	LUCKYHIT, Warner, LUCKY HIT	-
22	-	-	-	-	-	-	UV42SM	Kray, Bandicoot, BANDICOOT, BANDICOOT , 123, Petter	-
23	-	-	-	-	-	-	VVS924	fkpopo, WWWWW, WWWWW	-
24	-	-	-	-	-	-	XD60P2	Casanova, kinesen,	-
25	-	-	-	-	-	-	UXJY8M	Rabbit	-
26	-	-	-	-	-	-	UI9B7H	tata, Zerbib, Dick	-
27	-	-	-	-	-	-	X5W67E	El TORRO, Benny, FFL, Dubbla KK, trippel	-
28	-	-	-	-	-	-	XEWZBR	GS - Cryptex - Viking (XEWZBR), Rs6aan, Sky/ghost , Sky/Ghost , Sky/Ghost Swedense, SKY/Ghost Uppsala, def, Sky/Ghost /Anom Swedense, Sky/Ghost / Swedense, SKY/GHOST	-
29	-	-	-	-	-	-	TQK0BC	Rs?, Hej, Rs	-
30	-	-	-	-	-	-	BHM0CW	Aaaaa	-
31	-	-	-	-	-	-	LO5PWB	000. online on chatmail, Sniper, 000, 000 / online chatmail, Boss	-
32	-	-	-	-	-	-	Q0ZLFZ	Brain, Ivis, FightMeIfYouCan, Brain	-
33	-	-	-	-	-	-	C7ARPE	Grinch	-
34	-	-	-	-	-	-	MPS62M	Fabakary ???, Fabakary???, Fabakary Ny mail, 123, Mendy, Epsilon, Kurdo, Sven Åke, Fabakary, Kurdo // Aggo, Kuzzzo, Fabakary , Fabakary , jude, Fabakary , Fabakary ????????, Fabakary , Fabakary	-

35	-	-	-	-	-	-	1EC5D8	Protecc - Dave - Topguard (1EC5D8), GS - Topguard | Sweden - Stockholm (1EC5D8), GS - Top Guard | Sweden - Stockholm (1EC5D8), SKY????GhostTelefoner inne!, GS - Cryptex | Sweden - Stockholm (1EC5D8), SKY????Buggdetektorer inne, SKY????Helsingfors also now!, SKY????Password, never PIN!, SKY????No1 System!, Topguard - Dani, SKYsESKY&Ghost Telefoner!, SKYsEFIESIphone/Pixel/BB, SKYsEFIEScoGPS inne!, SKYsEESGhostTelefoner inne!, Top Guard | Sweden - Stockholm, SKYsE3+3 SKY, SKYsEESGhost inne!, SKYsEESGhost finns inne!, SKYsEESBuggdetektorer inne, SKYsEESPixel 2/3 inne!, SKYsEESGPS sändare inne!, SKYsEESSKY 2X Promotion!, SKYsEESIphone 7 på alla sky!, SKYsEESGhostTelefoner inne, SKYsEESGhost på S10e inne!, SKYsEESGhost Inne., SKYsEESKrypterade MacBooks, SKYsEESIphone 7 & X inne., SKYsEESGhost/SKY Gbg: 530229, SKYsEESSKY i lager!, SKYsEESAllt bra nu., SKYsEEsFIphone 6S/7/X, SKYsEEsFPixel3 inne	-
36	-	-	-	-	-	-	F2J0O5	Ccc, [Ccc], Mona Lisa	-
37	-	-	-	-	-	-	1HOR34	Werner, Yahmahn	-
38	-	-	-	-	-	-	20D84C	[NERO], Nero, RichardMille, Nero 💎, Abu Mohammad, Reddy, Nero🔏	-
39	-	-	-	-	-	-	8G1A4N	Bj=F6rnen, Päsh saver, Björnen	-
40	-	-	-	-	-	-	BFVE91	Mowgli, Wolf, Snabbabilen	-
41	-	-	-	-	-	-	N31VO1	Pelle, Marbella	-
42	-	-	-	-	-	-	ACMYVF	Cocacola, Cocacola(söker kg ladd)	-
43	-	-	-	-	-	-	D78N9R	Grizzly, Johan, Bageri minigr?vare Grizzly	-
44	-	-	-	-	-	-	JB4HAT	Brutalracer, Brutal, HSBC, HSBC - ONLINE LIVE CASINO/SPORTSBOOK 30%/10% CASHBACK, HSBC - OFF 2 DAYS, HSBC - BUYING BITCOINS, Zweed. Dubai, HSBC - Bitcoins for sale - Cash BCN only	-
45	-	-	-	-	-	-	RCR9YR	Cavalli?, Cavalli⌨, Alo⌨/Lejon, No Nickname	-
46	-	-	-	-	-	-	NKN30F	000, kurden mt, Pent	-
47	-	-	-	-	-	-	E33953	[Sky UK], Sky UK, SKYUK, GS - Cryptex - Swe-UK | Sweden (E33953), Sky UK - David TG, GhostUK, SKY-UK, def	-
48	-	-	-	-	-	-	9355AW	Ecco, Bodin	-
49	-	-	-	-	-	-	EIFB7S	???, hssuppsala 👩👧👧, 👩👧👧, 👩👧👧 REKKK, No Nickname, 🥵🤍🥵, 😬😬, 😐😐😐	-
50	-	-	-	-	-	-	LN17SR	Delta	-
51	-	-	-	-	-	-	UDP32F	ADHD, Kalle, Adhd	-
52	-	-	-	-	-	-	Q1AKRL	AbuAntar	-
53	-	-	-	-	-	-	Q9V1R5	Gucci	-
54	-	-	-	-	-	-	DA45D2	Skalleper (also available on encro: Astutesand), Skalleper , Skalleper also available on encro Astutesand, Tuta, Skalleper (new Encro: Rentalivy), Skalleper new Encro Rentalivy, Skalleper (or Encro: Rentalivy), Skalleper or Encro Rentalivy, Skalleper, Igy swe,	-
55	-	-	-	-	-	-	TTN6P5	Iblis?, Iblis, Iblis😼, tamaheeeeee, Jack	-
56	-	-	-	-	-	-	HX998L	Xatar, Jorge, Xatar ham	-
57	-	-	-	-	-	-	69WY6F	Mr Black	-
58	-	-	-	-	-	-	NJNWQ7	??????, Gucci, Patron, 🤞🤞🤞	-
59	-	-	-	-	-	-	PPLAJ7	Blic24	-
60	-	-	-	-	-	-	808384	Prada	-
61	-	-	-	-	-	-	RRCG1H	GHOST, Top	-
62	-	-	-	-	-	-	EG2DBX	Sir, Skywalker, Shark, 🤮🤮🤮	-
63	-	-	-	-	-	-	C36826	JohanAndersson, DB Dubica, D.B. Dubica	-
64	-	-	-	-	-	-	CAA8IT	Bonanza, hss100, Skattad	-
65	-	-	-	-	-	-	17GMKN	Doron	-
66	-	-	-	-	-	-	LJMEPA	Platina, Lord, Plata, 💰💰💰	-

67	-	-	-	-	-	-	EFXDP0	Key, Karin, Ullrika, DECLAN, , 😎😎😎	-
68	-	-	-	-	-	-	IFUJT0	Black, Postbox 📪, Aaa	-
69	-	-	-	-	-	-	3FH7HG	Bullen, Nja, nja	-
70	-	-	-	-	-	-	31D89D	nesh ?, nesh 🛠, 🛠 NESH, 🛠 NESH, 🛠NESH, def	-
71	-	-	-	-	-	-	3B2CCY	Argasnickarn??, Arga snickarn🔨SE(RS), Argasnickarn🔨💊	-
72	-	-	-	-	-	-	E5PL6K	Paulie, Uomo d'onore, Paulie, Pauli, Cash	-
73	-	-	-	-	-	-	11HE32	???, MGT, 💯💯💯, El Duce, No Nickname, AOO	-
74	-	-	-	-	-	-	2R9D0N	Dubbel, Big all	-
75	-	-	-	-	-	-	RK6YJ1	Boris	-
76	-	-	-	-	-	-	524612	Freddy, Arturo	-
77	-	-	-	-	-	-	M6D5TH	Grande, Olle, Lassi, Grande save	-
78	-	-	-	-	-	-	AGI640	Back, chapo, tjack finns Exstasy finns nu, dddddd, Top tjack exstasy 300MG+tp, Top tjack exstasy 300MG tp, zorro speedy, Speedo, top tjack exstasy 300MG+Tp, top tjack exstasy 300MG Tp, Dollar- Exstasy 300MG, D SPID, Dollar, Pablo, Dollar Exstasy 300MG, ..., Online everyday betwen 12:0016:00	-
79	-	-	-	-	-	-	6CCD09	[FantazmaSKY@??????????], Protecc - Dave - Kiwu (6CCD09), SGC - Protecc - Kiwu (6CCD09), SGC - Kiwu (6CCD09), FantazmaSGC@??????????, Fantazma@SGC??????????, Fantazma@Sky Global ????, Fantazma@Sky Global ??????, SGC - Fantazma (6CCD09), Fantazma@SkyGlobal ??????, Kiwu, FantazmaSKY@RSEAATBRBE, FantazmaSKY, FantazmaSGC@RSEAATBRBE, FantazmaSGC@, FantazmaSGC@BRATDEESRS, Fantazma@SGC, Fantazma@SGC , Fantazma@SGCBREAATRSDE, Fantazma@ Sky Global EUEUEU, Fantazma@Sky Global EUEU, Fantazma@Sky Global EUEUEU, Ccc, Fantazma @ SKY Global EUEUEU, Fantazma @ Sky Global EUEUEU, Fantazma@SkyGlobal, Fantazma@SkyGlobal EUEUEU, def,	-
80	-	-	-	-	-	-	BFN9JS	B.M, Hiro, Bigman, Snowfallplug, ICE, www	-
81	-	-	-	-	-	-	KE3MVR	Dubbel, Client, Big all	-
82	-	-	-	-	-	-	SUPPORT	Bulvar	-
83	-	-	-	-	-	-	LN83S5	FTP, FTW	-
84	-	-	-	-	-	-	NE6E7V	Hej, PELLE	-
85	-	-	-	-	-	-	MRMDLI	DubbelW, Dubbla, Dubbel W, HaraldBlåtand	-
86	-	-	-	-	-	-	OU50FF	Trunk, Kopenhagen 111, Hin hin	-
87	-	-	-	-	-	-	109801	???, 🤠🤠🤠, , CashMoney, Capone	-
88	-	-	-	-	-	-	DDE975	[Uptown??Encro manicgun], Uptown , Uptown?, Uptown✔ Encro manicgun, Uptown 🤠🤠, Uptown🤠, UptownSE, Uptown????, Uptown SE, Uptown ????, Uptown💎, Uptown??, DDE975-Drug stokh, Bror, UptownSEOr Xrypt 📲 Add Uptown, Btc, Uptown☑, Uptown Or Add Uptown on Xrypt, Uptown , Uptown????Or Xrypt ?? Add Uptown, Uptown , Uptown , Uptown 💊, Uptown Add XEWZBR sky seller, Uptown, Uptown SE, Uptown Venn Av	-
89	-	-	-	-	-	-	RH15PS	Camacho	-
90	-	-	-	-	-	-	JAQLH6	Vince, Terzo Mondo, Serg Vince, Sergio, Vince Cepђ, No Nickname	-
91	-	-	-	-	-	-	CHBG7L	Online, topp tjack E 300 Mil plus TP, OMERTA, topp tjack , topp tjack , E 300 Mil + TP, HugoBoss, Top tjack, zorro groenoog, topp E 300MG TP, topp E 300MG+TP, top pasta tjack E 300MG+TP, top pasta tjack E 300MG TP, Online 12:00 -16:00, ...	-

92	-	-	-	-	-	-	CDXZRX	Fliten, tomat-disturbedpenguin, Toto, Shorba, tomat	-
93	-	-	-	-	-	-	IBSHS3	F=F6=F6, Bombar, Föööö, Fööööööö	-
94	-	-	-	-	-	-	RA0T07	knullaaina	-
95	-	-	-	-	-	-	OVJKKZ	jokern, Askar55, Askar-47, AK47, Iskall	-
96	-	-	-	-	-	-	12FD3A	[Omg], OMG, Omg, Omg straza sved	-
97	-	-	-	-	-	-	N6T2V2	Strawiee, strawiee, No Nickname. Abdo	-
98	-	-	-	-	-	-	QEFRDB	????FRANKE(NSTEIN)?, Wizb, Ghost, Camino, Lindhagen, Gino, FRANKE(NSTEIN)	-
99	-	-	-	-	-	-	510835	Casanova, Darko Montenegro , jean claude van dame, jean claude	-
100	-	-	-	-	-	-	A4DTLS	Grizzly, Apprach, Grizzly(söker btc)	-
101	-	-	-	-	-	-	530229	[DonaldTrump], [Delpiero10], Delpiero10, GS - Cryptex - CKA (530229), SKY/Ghost-GBG, SKY/Ghost-GBG inga inne, SKY/Ghost-GBG FINNS INNE, SKY/Ghost-GBG FINNS Sky & Ghost lur redo att håmtas, Broder Ck, SKY / GHOST GBG, Sky/Ghost Lurar GBG, Sky/Ghost GBG, SKY/GHOST Göteborg, SKY/GHOST G?teborg, def, SKY/GHOST/Chatmail Göteborg, SKY/Ghost GÖTEBORG	-
102	-	-	-	-	-	-	P2B5CV	LOW, Bilar	-
103	-	-	-	-	-	-	2B51YD	Montanaa, Montana, Dr Feeel good, Jay z, Gblock k, Gblock, k	-
104	-	-	-	-	-	-	756495	Meyer Lansky, Amigo, Zed, Marcus Aurelius, kugghjulet, Max.kollega	-
105	-	-	-	-	-	-	480E49	Mr Black, Ciro Di Marzio	-
106	-	-	-	-	-	-	5JI9GB	Sky, ftp, ftp - bro sw, Stress	-
107	-	-	-	-	-	-	HF0B70	Laddkatt, Djuretttt	-
108	-	-	-	-	-	-	8QFSMC	Organic, $$$, KING	-
109	-	-	-	-	-	-	Q4H35F	FF STOCKHOLM CHB, BouFFon STOCKHOLM	-
110	-	-	-	-	-	-	FXS5CP	Tv=E4=E4rh=E5rda, Arnold, Boss, Tvärhårda, Tvåärhårda	-
111	-	-	-	-	-	-	888801	Btcmaskin. Encro name (dampbee), BTC ?/ Money Transfer ???, Fan, Btcmaskin, Btcmaskin. Exchange (dampbee), BTCmaskin, Växlare, BTCmaskin encro name (dampbee), BTCmaskin (Encro Dampbee), Abbe(Encro Dampbee), RRR, Hello 888, BTCmaskin / Money Transfer , BTC / Money Transfer	-
112	-	-	-	-	-	-	F7JJBE	KeyPlayer, Cosby, MajorPlug, KeyPlayer	-
113	-	-	-	-	-	-	80E6AB	[Heisenberg], Heisenberg, WIPED	-
114	-	-	-	-	-	-	SAEEL4	Ghost, ???, ?Bruce Banner?, ?Malamore?, Peterson, Ghost // Ciro, Malamore	-
115	-	-	-	-	-	-	CC0294	Patrick Bateman, Patrick BatemanMarbella, Patrick Bateman(Marbella), TP TP TP	-
116	-	-	-	-	-	-	EEKI4E	Fight2Fight, Heineken, Bjurholm	-
117	-	-	-	-	-	-	HJ02A2	Floki	-

SVEA HOVRÄTT
Avdelning 03
Rotel 030111

DOM
2022-10-19
Stockholm

Mål nr
B 9428-22

ÖVERKLAGAT AVGÖRANDE
Uppsala tingsrätts dom den 5 juli 2022 i mål nr B 4489-21, se bilaga A

PARTER (antal tilltalade 2)

Klagande och motpart (Åklagare)
Kammaråklagare Anna Stråth
Åklagarmyndigheten
Riksenheten mot internationell och organiserad brottslighet

Klagande och motpart (Tilltalad)
Kojar Amin, 19970905-8490
Frihetsberövande: Häktad
Solistvägen 6
756 54 Uppsala

Ombud och offentlig försvarare: Advokat Filip Rydin
Kriström Advokatbyrå KB
Box 7184
103 88 Stockholm

SAKEN
Synnerligen grovt narkotikabrott m.m.

HOVRÄTTENS DOMSLUT

1. Hovrätten, som konstaterar att Kojar Amin rätteligen ska dömas för synnerligen grovt narkotikabrott *vid två tillfällen,* ändrar tingsrättens dom endast på det sättet att hovrätten bestämmer fängelsestraffets längd till 13 år och 10 månader.

2. Det som tingsrätten har beslutat om beslag ska fortsätta att gälla.

3. Kojar Amin ska vara häktad till dess fängelsestraffet får verkställas.

4. Filip Rydin får ersättning av staten med 146 170 kr, varav 102 382 kr för arbete, 13 200 kr för tidsspillan, 1 354 kr för utlägg och 29 234 kr för mervärdesskatt. Denna kostnad ska stanna på staten.

Postadress	Besöksadress	Telefon	Telefax	Expeditionstid
Box 2290 103 17 Stockholm	Birger Jarls Torg 16	08-561 670 00 08-561 669 80 **E-post**: svea.hovratt@dom.se www.svea.se		måndag – fredag 09:00–16:30

SVEA HOVRÄTT
Avdelning 03

DOM
2022-10-19

ÖVERKLAGAT AVGÖRANDE
Uppsala tingsrätts dom den 5 juli 2022 i mål nr B 4489-21, se bilaga A

PARTER (antal tilltalade 2)

Klagande och motpart (Åklagare)
Kammaråklagare Anna Stråth
Åklagarmyndigheten
Riksenheten mot internationell och organiserad brottslighet

Klagande och motpart (Tilltalad)
NASER Musa Dawlatzai, 19980420-8230
Frihetsberövande: Häktad
Opalvägen 6
752 69 Uppsala

Ombud och offentlig försvarare: Advokat Jonas Granfelt
Advokatfirman Althin HB
Skeppsbron 28, 3 tr
111 30 Stockholm

SAKEN
Synnerligen grovt narkotikabrott

HOVRÄTTENS DOMSLUT

1. Hovrätten ändrar tingsrättens dom endast på det sättet att fängelsestraffets längd bestäms till 8 år och 10 månader.

2. Det som tingsrätten har beslutat om beslag ska fortsätta att gälla.

3. Naser Dawlatzai ska vara häktad till dess fängelsestraffet får verkställas.

4. Jonas Granfelt får ersättning av staten med 344 698 kr, varav 252 350 kr för arbete, 21 120 kr för tidsspillan, 2 289 kr för utlägg och 68 939 kr för mervärdesskatt. Denna kostnad ska stanna på staten.

YRKANDEN I HOVRÄTTEN

Åklagaren har när det gäller åtalet mot Kojar Amin yrkat att hovrätten ska rubricera gärningen i åtalspunkten 3 som stämpling till allmänfarlig ödeläggelse, *grovt brott*. Åklagaren har även yrkat att hovrätten ska skärpa påföljderna för Kojar Amin och Naser Dawlatzai.

Kojar Amin har yrkat att hovrätten ska frikänna honom, avslå åklagarens yrkande om förverkande avseende dels betalningsskyldighet till staten, dels i beslag tagen halskedja och klocka och i beslag tagna 12 500 kr i kontanter. Kojar Amin har yrkat att hovrätten under alla förhållanden ska lindra påföljden.

Naser Dawlatzai har yrkat att hovrätten ska frikänna honom och avslå åklagarens yrkande om förverkande avseende betalningsskyldighet till staten.

Parterna har motsatt sig varandras ändringsyrkanden.

HOVRÄTTENS DOMSKÄL

Skuld

Utredningen i hovrätten

Parterna har åberopat väsentligen samma bevisning i hovrätten som i tingsrätten. Dessutom har samtliga parter åberopat ytterligare skriftlig bevisning, bl.a. utredning rörande positionering av datatrafik. På åklagarens begäran har vidare operativa analytikern Sara Manner hörts angående positionering av datatrafik. Det har även hållits tilläggsförhör med Kojar Amin.

Åtalspunkten 1 (synnerligen grovt narkotikabrott)

Allmänt

Åklagaren har gjort gällande att Kojar Amin har lett en mycket omfattande hantering och försäljning av narkotika och att Naser Dawlatzai har varit hans närmaste man i verksamheten. Åklagaren har till stöd för åtalet åberopat bl.a. omfattande chattmaterial från krypterade telefoner samt positioneringsuppgifter. Därutöver har åklagaren åberopat utredningarna i ett antal ärenden som lett till fällande domar mot en rad personer. De brott som omfattas av dessa domar avser hantering av större mängder narkotika i Johanneshov, Järfälla och Gävle samt Rosendal i Uppsala, och de som dömts har enligt åklagaren direkt eller indirekt arbetat för Kojar Amin och Naser Dawlatzai i deras verksamhet.

När det gäller chattkommunikationen har från försvarets sida framhållits att den absoluta merparten av det totala antalet chattmeddelanden saknas, vilket är ägnat att påverka tillförlitligheten av materialet. Åklagaren har inte delat den bilden men inte angett någon siffra på bortfallet. Hovrätten noterar att chattmaterialet under alla förhållanden inte är fullständigt och att det därmed finns chattmeddelanden som är okända för domstolen. Det finns också andra osäkerhetsfaktorer kopplade till materialet, bl.a. när det gäller insamlandet och bearbetningen av material, vilket bl.a. hänger samman med att det rör sig om utredningsmaterial från andra länder med åtföljande begränsad insyn i dessa frågor från svenska myndigheters sida. Detta måste beaktas vid värderingen av bevisningen beträffande varje enskilt åtalspåstående och det kan inte bli fråga om en fällande dom om utredningen – chattar eller annat material – inte ger tillräckligt stöd åt åtalet. Vad som framkommit i utredningen ger dock inte vid handen att bristerna är av sådan karaktär att chattbevisningen generellt måste frånkännas bevisvärde i målet. Det som då blir avgörande är om chattarna förekommer i ett sammanhang som är begripligt och logiskt och samtidigt ger en någorlunda fullständig bild av ett visst skeende. Därtill ska chattmaterialet i sin tur sättas i relation till övrig förekommande bevisning, låt vara att det för en fällande dom i och för sig kan vara tillräckligt med enbart chattmaterial.

Brukarfrågan

Tingsrätten har utförligt redogjort för den utredning som åklagaren har lagt fram till stöd för påståendena om att Kojar Amin har brukat sammanlagt sex konton för krypterad kommunikation (Encrochat, Sky och Anom). Hovrätten ansluter sig till tingsrättens redogörelse för relevant bevisning och delar fullt ut tingsrättens slutsats att Kojar Amin är mycket starkt kopplad till att under respektive tidsperiod ha brukat de aktuella telefonerna. Det ska i detta sammanhang framhållas att redan den omständigheten att telefonen *Anom Jid 4f3887* (däremot inte, som tingsrätten angett, även en Sky-telefon) påträffades hos Kojar Amin vid gripandet med styrka talar för att det också är han som är brukaren av den telefonen. De osäkerhetsmoment som Kojar Amin pekat på, bl.a. bortfallet liksom den bearbetning som skett av materialet och den osäkerhet som råder kring positioneringar när det gäller datatrafik, förtar enligt hovrättens mening inte styrkan av de anknytningspunkter till respektive telefon som åklagaren har presenterat och som tingsrätten har redogjort för. Det finns även positioneringsuppgifter som ger stöd åt åklagarens påstående om Kojar Amins kopplingar till de aktuella telefonerna. Det framstår som helt klart att Kojar Amin är den som brukar de aktuella telefonerna, även om de har använts av någon eller några andra vid enstaka tillfällen. När det slutligen gäller smeknamnet ”K” kan det konstateras av utredningen att flera personer förefaller kallas ”K” eller ”k” i chattarna, inklusive Kojar Amin, och att denne själv även talar om ”K” i tredje person. Den starka koppling som respektive telefon enligt utredningen har till Kojar Amin påverkas enligt hovrättens mening inte av det nämnda förhållandet.

När det gäller Naser Dawlatzai gör hovrätten följande överväganden. I likhet med tingsrätten anser även hovrätten att Naser Dawlatzai är starkt kopplad till de i målet aktuella kontona. Även för hans del utgör, i likhet med vad som är fallet med Kojar Amin, den omständigheten att en av telefonerna – *Anom Jid Marketengine* – påträffats hos honom vid gripandet ett mycket starkt bevis för att det rör sig om hans telefon, och med hänsyn till övriga kopplingar råder ingen tvekan om att han är knuten till de i målet aktuella telefonerna. Den sökning som gjorts i hans sociala telefon på Skövde, taxi och prepaid Mastercard samtidigt som brukaren av *Anom Jid Marketengine* har skrivit om Skövde och prepaid Mastercard, talar särskilt starkt för att Naser Dawlatzai

varit brukare av den telefonen. Vad han i denna del anfört om att han brukar köra svarttaxi och de skriftliga uppgifter han lagt fram kring detta förändrar inte den bedömningen.

När det gäller Naser Dawlatzais sökning på en dator av märket Lenovo konstaterar hovrätten att utredningen i och för sig stödjer Naser Dawlatzais påstående om att han inte sökt specifikt på en viss Lenovodator utan genom filtrering gjort en bred sökning på billiga datorer och då bl.a. fått träff på en Lenovodator. Detta förhållande förtar dock inte det faktum att det i mycket nära anslutning till den sökningen på Webhallen har varit tal om precis den typen av dator i en krypterad chatt. Precis som tingsrätten har kommit fram till är detta därför en besvärande omständighet Naser Dawlatzai.

Naser Dawlatzai har även gjort gällande att han fått bl.a. *Anom Jid Marketengine*-telefonen av en kompis den 5 juni 2021, dvs. två dagar före det att han greps av polis. Av utredningen framgår emellertid att telefonen kopplat upp mot en mast nära den plats där Naser Dawlatzai bott och där han greps redan under natten till den 5 juni 2021, dvs. flera timmar innan han enligt egen utsago skulle ha fått hand om telefonen. Hans invändning i denna del är därmed motbevisad. Det kan tilläggas att det inte finns något i utredningen som tyder på att någon annan än Naser Dawlatzai skulle ha varit brukare av telefonen.

Det är vidare mycket besvärande för Naser Dawlatzai att *Anom Jid Marketengine* skriver om en utlandsresa som företas samtidigt som Naser Dawlatzai flyger till Dubai, eftersom de tidsangivelser som anges i kommunikationen i allt väsentligt stämmer väl med Naser Dawlatzais flygtider. Vad Naser Dawlatzai i detta sammanhang anfört om en bild som innehavaren av nämnda krypterade telefon skickat under den aktuella tiden på en datorskärm vars tidsangivelse avviker från aktuell tid i Dubai förtar inte denna bedömning.

Hovrätten vill också tillägga följande angående mastpositioneringar. Till skillnad från åtalet mot Kojar Amin bygger åtalet mot Naser Dawlatzai till inte oväsentlig del på jämförelser mellan positioneringar av Naser Dawlatzais sociala mobiltelefon – samt arbetstider, användning av bank-ID och gymbesök – och de två krypterade telefoner

som åklagaren har gjort gällande att Naser Dawlatzai har använt, nämligen *Sky EEC 1HOR34* och *Anom Jid Marketengine.* Försvaret har i hovrätten särskilt framhållit att den sociala telefonen enligt den sammanställning av positioneringsuppgifter som försvaret självt gjort under aktuell tid nästan genomgående kopplat upp på helt andra ställen än de krypterade telefonerna. Detta förhållande pekar enligt försvaret på att det inte kan vara Naser Dawlatzai som brukat de två telefonerna. Åklagaren har i denna del åberopat en fördjupad granskning av dessa positioneringsuppgifter. I denna del har också den operativa analytikern Sara Manner hörts. Hon har bl.a. upplyst om att den analys som polisen gjort av datatrafik och positioneringar bygger på den s.k. startcellen, dvs. den positionering som sker när telefonen i fråga för första gången kopplar upp mot en mast. Den positioneringen är enligt Sara Manner tillförlitlig medan de uppkopplingar som sker därefter kan betecknas som kvarhängande och är inte tillförlitliga. De kvarhängande positioneringsuppgifterna är enligt henne ofta automatiserade, vilket man kan se genom att uppkopplingarna sker t.ex. varje hel timme. Det är enligt Sara Manner först när telefonen förflyttas och kopplas upp mot en annan mast som nästa tillförlitliga position uppkommer. En tillförlitlig positionering kan också uppkomma till följd av teknikbyte, t.ex. vid övergång från 3G till 4G. Genom den granskning som har gjorts har man enligt henne fått fram när det skett ett byte av basstation med nya koordinater, alternativt när teknikbyte skett.

Genom Sara Manners vittnesmål och den skriftliga kompletterande bevisning som åklagaren har lagt fram i hovrätten – vilken utredning sammantaget är mer fullständig än Naser Dawlatzais motsvarande uppgifter – står det klart att de positionerings-uppgifter som Naser Dawlatzai lagt till grund för sin analys och slutsats – dvs. att hans sociala mobil inte följt uppkopplingarna för de krypterade telefonerna – inte ger hela bilden. Tvärtom visar utredningen att det i allt väsentligt finns tillförlitliga positioneringar i den utsträckning som åklagaren har gjort gällande, och att de krypterade telefonerna och den sociala telefonen följer varandra väl, precis som tingsrätten också har konstaterat.

Hovrätten instämmer därför i tingsrättens slutsatser när det gäller det samlade bevisvärdet av de omständigheter som åklagaren åberopat till stöd för att Naser Dawlatzai har brukat såväl *Sky EEC 1HOR34* som *Anom Jid Marketengine* under den i

målet aktuella tiden. Det är därmed tillförlitligen utrett att det är han och inte någon annan person som brukat telefonerna.

Hanteringen av narkotika

När det gäller de åtalade gärningarna under åtalspunkterna 1 a) – d) instämmer hovrätten fullt ut i tingsrättens bedömningar. Vad som har framkommit i hovrätten förändrar inte bedömningen. Hovrätten kan också i likhet med tingsrätten konstatera att det har lagts fram mycket stark bevisning även i denna del. Det rör sig dels om utredningarna i de ovan omtalade ärendena där det föreligger lagakraftvunna domar, dels om den utredning om Kojar Amins och Naser Dawlatzais inblandning i verksamheten som åklagaren har presenterat i detta mål. När det gäller den senare utredningen kan det konstateras att det åberopats ett mycket rikt chattmaterial som binder de tilltalade till försäljningsverksamheten på de tre säljkontona på Flugsvamp 3.0. Chattarna är omfattande och kommunikationen går utan problem att följa. På chattarna kan man till stora delar följa verksamheten i detalj och det blir särskilt tydligt av den spaning polisen haft på Flugsvampsidan att det som omtalas i chattarna om t.ex. prisändringar snabbt återspeglas på hemsidan. Det framstår som praktiskt taget uteslutet att de livliga chattkonversationerna inte skulle motsvara verkliga händelser eller att det bortfall av chattmaterial som de tilltalade hänfört sig till rubbar tillförlitligheten av det föreliggande chattmaterialet. Det har varit fråga om en synnerligen omfattande hantering av narkotika där Kojar Amin har varit ledande och där Naser Dawlatzai haft rollen som hans närmaste man.

Genom utredningen är det styrkt vilka sorter och mängder av narkotika som har hanterats och under vilka former denna hantering har skett. Det är vidare utrett att Kojar Amin och Naser Dawlatzai haft de centrala rollerna i verksamheten, som kännetecknas av ett stort mått av organisation, systematik och vinningssyfte och som därmed har vilat på en väl utarbetad brottsplan. Åtskilliga personer har varit involverade i verksamheten i leden under Kojar Amin och Naser Dawlatzai, vilket de olika underärendena vittnar om. De personer som varit inblandade i leden under Kojar Amin och Naser Dawlatzai har även de haft viktiga uppgifter i hanteringen och därmed medverkat i grov eller synnerligen grov narkotikabrottslighet. Det är sammantaget

alltså styrkt att Kojar Amin och Naser Dawlatzai haft tre säljkonton på darknetsidan Flugsvamp 3.0, där de sålt narkotika som sedan distribuerats till kunderna brevledes på det sätt åklagaren har gjort gällande, samt att de även har hanterat narkotika på bl.a. Torgny Segerstedts allé i Uppsala i enlighet med vad åklagaren har gjort gällande.

När det gäller åtalspunkten 1 e) finns det på motsvarande sätt som för de föregående åtalspunkterna mycket stark bevisning för Kojar Amins skuld. Även här finns ett underärende och en lagakraftvunnen hovrättsdom. Av utredningen framgår att Kojar Amin haft Blå vägen i Björklinge som förvaringsplats för stora mängder narkotika i enlighet med åtalet. Hovrätten instämmer därför i tingsrättens bedömning att åtalet även i denna del är styrkt och vad som framkommit i hovrätten förändrar inte bedömningen.

Brottsenhet och rubricering

När det gäller frågan om åtalspunkten 1 ska betraktas som ett eller flera brott gör hovrätten följande överväganden. Det finns inte några generella regler för vad som utgör en brottsenhet, utan bedömningen får ske med utgångspunkt i vilken typ av brott som är aktuell. I rättspraxis har hänvisats till olika faktorer av betydelse för bedömningen, bl.a. det rums- och tidsmässiga sambandet och antalet angreppsobjekt. Brottets skyddsintresse kan också ge vägledning. Ytterst sätts gränserna för vad som är möjligt att samla under en brottsenhet av den handlingsbeskrivning som straffbestämmelsen anger (se NJA 2021 s. 341 p. 13).

När det gäller åtalspunkten 1 a) – d) har det varit fråga om regelbunden, likartad och omfattande hantering under en längre tidsperiod av sammantaget mycket stora mängder narkotika. Vid en samlad bedömning av gärningarna anser hovrätten att de utgör led i en sammanhållen och planerad verksamhet. Syftet med gärningarna har såvitt framkommit genomgående varit att bereda Kojar Amin och Naser Dawlatzai vinning. Gärningarna ska därför betraktas som ett brott.

Gärningen under åtalspunkten 1 e) – som gäller Kojar Amin ensam – har visserligen några beröringspunkter med övriga gärningar men har i allt väsentligt varit tids- och

rumsmässigt skild från den verksamhet som Kojar Amin och Naser Dawlatzai har drivit tillsammans. Vid en samlad bedömning anser hovrätten att denna brottslighet ska betraktas som ett separat brott.

Även tingsrätten har i domskälen kommit fram till att gärningarna ska betraktas som två brottsenheter. Detta har emellertid inte kommit till uttryck i tingsrättens domslut och bör därför förtydligas på sätt framgår av hovrättens domslut.

Vart och ett av de två narkotikabrotten ska på de av tingsrätten angivna skälen rubriceras som synnerligen grova narkotikabrott.

Tingsrättens dom ska sammanfattningsvis inte ändras när det gäller åtalspunkten 1.

Åtalspunkten 2 (brott mot lagen om brandfarliga och explosiva varor, grovt brott)

Tingsrätten har redogjort för den utredning som har lagts fram och hur den har värderat utredningen. Hovrätten instämmer i den bedömningen och vad som framkommit i hovrätten föranleder inte några andra slutsatser. Det finns inget i utredningen som tyder på att de beslagtagna handgranaterna skulle vara några andra än de som Kojar Amin har instruerat Pontus Clewebrink att gräva ner. Det står därmed klart att Kojar Amin har hanterat handgranaterna, dvs. haft omedelbar kontroll eller rådighet över nedgrävningen. Brottet ska bedömas som grovt brott. Åtalet är därmed styrkt och tingsrättens dom ska inte ändras i denna del.

Åtalspunkten 3 (stämpling till allmänfarlig ödeläggelse, grovt brott)

Med stämpling menas enligt 23 kap. 2 § andra stycket brottsbalken att någon i samråd med någon annan beslutar gärningen, eller att någon söker anstifta någon annan eller åtar eller erbjuder sig att utföra den. För stämpling döms bara i de fall det har särskilt angetts, och stämpling är kriminaliserat i förhållandevis begränsad omfattning.

Åklagarens gärningspåstående under åtalspunkten 3 omfattar två moment, dels ett påstående om att Kojar Amin i samråd med andra personer beslutat att åstadkomma en

explosion, dels ett påstående om att Kojar Amin har försökt förmå annan person att utföra gärningen.

Tingsrätten har redogjort för den utredning som har lagts fram och hur den har värderat utredningen. Som angetts ovan har hovrätten i likhet med tingsrätten funnit att Kojar Amin kan kopplas till den aktuella telefonen med användarnamnet *tmtcash*. Hovrätten instämmer vidare i tingsrättens bedömning att Kojar Amin har gjort sig skyldig till den åtalade gärningen såvitt gäller det första momentet, dvs. beslutat i samråd med andra personer om att åstadkomma en explosion.

När det gäller det andra momentet, dvs. försöket att förmå en annan person att utföra gärningen, gör hovrätten följande överväganden. Den bevisning som åklagaren har åberopat består av chattmeddelanden mellan Kojar Amin och en person med användarnamnet *farmajo*. Denne person tycks närmast ha rollen som förmedlare, eftersom Kojar Amin frågar *farmajo* om denne i sin tur har någon tuff yngre i Stockholm som kan spränga en polisbil. *Farmajo* svarar att han ska kolla, men någon återkoppling att den tilltänkta utföraren faktiskt svarat eller ens fått kunskap om Kojar Amins önskemål framgår inte av bevisningen. Kojar Amin har alltså annorlunda uttryckt inte varit i kontakt, inte ens genom någon mellanhand, med någon person som skulle utföra brottet. Kojar Amins agerande såsom det framgår av utredningen uppfyller därmed inte vad som anges i gärningsbeskrivningen om att Kojar Amin försökt förmå en annan person att begå brott. Handlandet utgör närmast stämpling till en annan stämplingsgärning, vilken alltså i detta fall var tänkt att utföras av *farmajo* gentemot en gärningsman. Den typen av agerande faller utanför det straffbara området (se Bäcklund m.fl., Brottsbalken, 2022, Version 20 JUNO, kommentaren till 23 kap. 2 §). Kojar Amin ska därför inte dömas för detta moment i åtalet, men däremot – som har konstaterats ovan – för det första momentet i gärningsbeskrivningen, dvs. beslutet att åstadkomma en explosion. Det ska noteras att Kojar Amin såvitt framgår av utredningen inte haft tillgång till några handgranater vid tidpunkten för stämplingsgärningen. Detta förhållande påverkar dock inte bedömningen av Kojar Amins straffrättsliga ansvar.

Tanken var att spränga en polisbil i Gottsunda, dvs. i en stadsdel i Uppsala där det finns bostäder. Med hänsyn till den skada handgranater kan åstadkomma på såväl människor som materiellt kan det inte anses att stämplingsgärningen har avsett endast grov skadegörelse. Då en explosion skulle framkalla fara för annans liv eller hälsa eller för omfattande förstörelse av annans egendom måste huvudbrottet i stället rubriceras som allmänfarlig ödeläggelse. Det är dock bara de allvarligaste fallen av allmänfarlig ödeläggelse som rubriceras som grova och detta fall kan, även med beaktande av att brottet skulle utföras mot en polisbil i hämndsyfte, inte betraktas som ett sådant fall. Däremot bör brottet vid en samlad bedömning ses som stämpling till ett allvarligt fall av normalgraden.

Påföljd

Kojar Amin

Straffskalan för den samlade brottslighet som Kojar Amin har gjort sig skyldig till uppgår vid den bedömning av åtalet som hovrätten har gjort till fängelse i maximalt 14 år.

Straffvärdet för det första av de två synnerligen grova narkotikabrotten bedöms med hänsyn till art, mängd och Kojar Amins helt centrala roll i den välorganiserade hanteringen av narkotikan vara fängelse i närmare tio år. Även straffvärdet av det andra brottet (Björklingedelen) ligger i övre delen av straffskalan för synnerligen grovt narkotikabrott. Hovrätten beaktar här också att narkotikan på Flugsvamp 3.0 har varit tillgänglig att köpa även för unga personer, vilket är ägnat att påverka straffvärdet i höjande riktning. Straffvärdet för det grova brottet mot lagen om brandfarliga och explosiva varor uppgår till cirka 3 års fängelse. Straffvärdet för den samlade brottsligheten som Kojar Amin nu döms för uppgår, i likhet med vad tingsrätten funnit, till fängelse i 14 år. Annan påföljd än fängelse är utesluten. Vid straffmätningen ska beaktas att Kojar Amin har varit häktad med restriktioner i cirka ett år. Fängelsestraffets längd ska därför bestämmas till 13 år och 10 månader (se NJA 2015 s. 769 p. 14). Tingsrättens dom ska ändras i enlighet med detta.

Naser Dawlatzai

Hovrätten instämmer i tingsrättens bedömning när det gäller straffvärde och påföljdsval. Vid straffmätningen ska beaktas att Naser Dawlatzai har varit häktad med restriktioner i cirka ett år. Fängelsestraffets längd ska därför bestämmas till 8 år och 10 månader. Tingsrättens dom ska ändras i enlighet med detta.

Förverkande

Hovrätten finner ingen anledning att rikta någon invändning mot den beräkning av vinning av narkotikaförsäljningen som åklagaren har presenterat. Vid bestämmande av det belopp som ska förklaras förverkat ska, från ett fastställt vederlag, avdrag för inköpskostnader normalt ske. Andra kostnader bör däremot inte beaktas i vidare mån än att de kan motivera en viss avrundning nedåt av det belopp som förklaras förverkat (se NJA 2016 s. 202 p. 20). Med hänsyn till att åklagaren har tillämpat vederbörlig försiktighet vid beräkningen av de mängder som omfattas av åtalet framstår det inte som motiverat att göra ytterligare någon avrundning. Någon omständighet som skulle göra förverkande mot någon av de tilltalade uppenbart oskäligt har inte framkommit.

Utredningen har inte kunnat fastställa hur vinsten av narkotikaförsäljningen närmare har fördelats mellan Kojar Amin och Naser Dawlatzai eller om de haft någon överenskommelse om en viss fördelning. Att Naser Dawlatzai enligt chattarna tagit ut viss månatlig ersättning för sitt arbete förändrar inte den bilden med hänsyn till den högt uppsatta position i verksamheten som han haft. I denna situation är det därför motiverat att, som tingsrätten också gjort, ålägga dem solidariskt betalningsansvar (jfr prop. 1968:79 s. 52 och Bäcklund m.fl., Brottsbalken, 2022, Version 20 JUNO, kommentaren till 36 kap. 5 §).

När det gäller åklagarens yrkande om förverkande i övriga delar instämmer hovrätten i tingsrättens bedömning.

Tingsrättens dom ska sammanfattningsvis inte ändras i fråga om förverkande.

Häktning

För synnerligen grovt narkotikabrott är inte föreskrivet lindrigare straff än fängelse i två år. Det är inte uppenbart att det saknas recidivfara och flyktfara. De tilltalade ska därför vara häktade på det sätt som framgår av domslutet.

Ersättning till de offentliga försvararna

Jonas Granfelt har yrkat ersättning för 246,5 timmars arbete. Kostnadsräkningen får anses uppfylla de krav som ställs i lagstiftningen på en sådan. Målet har varit relativt omfattande sett till den skriftliga bevisningen och antalet förhandlingsdagar i hovrätten uppgår för Naser Dawlatzais del till sex dagar. Under handläggningen i hovrätten har han begärt men nekats att få byta offentlig försvarare. Därtill har ny bevisning i målet åberopats från bl.a. Naser Dawlatzais sida, vilket i sin tur föranlett ytterligare bevisning från åklagarens sida. Utredningen är således mer omfattande i hovrätten än i tingsrätten. Det sagda har gjort att försvararen har fått lägga ner mer tid än vad som normalt skulle ha varit fallet med ett mål av motsvarande art och omfattning.

Åklagaren har yttrat sig över kostnadsräkningen och anfört bl.a. att det inte kan anses ha varit motiverat för försvaret att efter huvudförhandlingen i tingsrätten ta fram och åberopa den nya utredningen om positioneringar eftersom det redan under förundersökningen och i tingsrätten stod klart att de åberopade positioneringsuppgifterna inte är tillförlitliga och att de därmed i praktiken är betydelselösa i målet, varför arbetet med att från förundersökningens sidomaterial ta fram, bearbeta och presentera materialet alltså varit väsentligen onödigt. Åklagaren har också anfört att hanteringen av den tillkommande bevisningen från försvarets sida lett till tidsutdräkt och svårigheter med planeringen av huvudförhandlingen i hovrätten. Åklagaren har framhållit att frågan om tillförlitligheten av mastpositioneringar hade kunnat redas ut på ett enklare sätt, genom kontakter med åklagaren och utredare under förundersökningen, än att försvararen på egen hand behövt vidta de aktuella och omfattande åtgärderna.

Som har konstaterats ovan har den prövning som hovrätten har gjort av den nya bevisningen inte lett till någon annan bedömning av skuldfrågan än den som tingsrätten gjort. Genom den bevisningen, och inte minst genom den av åklagaren åberopade motbevisningen i form av bl.a. förhör med Sara Manner, har dock för hovrätten värdefulla upplysningar om tillförlitliga och inte tillförlitliga mastpositioneringar lämnats, upplysningar som inte utan vidare har kunnat utläsas ur det material som tingsrätten haft till sitt förfogande. Även om bevisningen alltså inte lett till någon ändrad bedömning i sak kan den fråga som bevisningen vill belysa inte anses ha varit betydelselös, och det har inte heller kommit i fråga att avvisa försvarets bevisning. Det kan alltså inte hävdas att åtgärderna har varit helt omotiverade med hänsyn tagen till allvarligheten av det åtal som riktats mot Naser Dawlatzai. Däremot har, som påpekats av hovrätten ovan i domskälen, det nya materialet inte gett hela bilden och intrycket är att ambitionen att föra in detta nya material föranlett mer arbete än vad som egentligen varit motiverat, och att det med relativt enkla åtgärder hade gått att rikta in materialet på mer väsentliga förhållanden. Det ska slutligen vid bedömningen av ersättningsfrågan beaktas att åtalet mot Naser Dawlatzai inte är lika omfattande som åtalet mot Kojar Amin. Sammantaget framstår det inte som befogat att tillerkänna Jonas Granfelt ersättning för mer än motsvarande 175 timmars arbete. I övriga delar ska Jonas Granfelt få begärd ersättning.

Filip Rydins ersättningsanspråk är skäligt och begärd ersättning ska därför tillerkännas honom.

HUR MAN ÖVERKLAGAR, se bilaga B
Överklagande senast 2022-11-16

I avgörandet har deltagit f.d. hovrättslagmannen Magnus Göransson, hovrättsrådet Henrik Matz, referent, tf. hovrättsassessorn Anna Wollmer samt nämndemännen Peter Laine och Viveka Ek.

Avräkningsunderlag bifogas.

UPPSALA TINGSRÄTT
Avdelning 2
Enhet 3

DOM
2022-07-05
meddelad i
Uppsala

Mål nr: B 4489-21

PARTER (Antal tilltalade: 2)

Tilltalad
Kojar Amin, 19970905-8490
Frihetsberövande: Häktad
Solistvägen 6
756 54 Uppsala

Offentlig försvarare:
Advokat Filip Rydin
Kriström Advokatbyrå KB
Box 7184
103 88 Stockholm

Åklagare
Kammaråklagare Anna Stråth
Åklagarmyndigheten
Riksenheten mot internationell och organiserad brottslighet
Box 57
101 21 Stockholm

DOMSLUT

Brott som den tilltalade döms för

1. Synnerligen grovt narkotikabrott, 1 § 1 st 1 p och 3 § 2 st narkotikastrafflagen (1968:64)
   2020-10-07 -- 2021-06-07
2. Brott mot lagen om brandfarliga och explosiva varor, grovt brott, 29 a § 1 st lagen (2010:1011) om brandfarliga och explosiva varor och 29 a § 1 st lagen (2010:1011) om brandfarliga och explosiva varor i sin lydelse före 1 december 2020
   2020-11-18 -- 2020-12-14
3. Stämpling till allmänfarlig ödeläggelse, 13 kap 3 § 1 st och 12 § samt 23 kap 2 § 2 st brottsbalken
   2020-04-09 -- 2020-04-15

Påföljd m.m.
Fängelse 14 år

Betalningsskyldighet till staten

1. Kojar Amin förpliktas att solidariskt med Naser Dawlatzai att såsom förverkat värde av brott utge 4 374 320 kr.
2. Kojar Amin förpliktas att såsom förverkat värde av brott utge 1 985 152 kr.

UPPSALA TINGSRÄTT
Avdelning 2
Enhet 3

DOM
2022-07-05

Mål nr: B 4489-21

Förverkande och beslag

1. I beslag tagen halskedja, klocka och 12 500 kronor i kontanter förklaras förverkade. Beslagen ska bestå (Polismyndigheten Region Mitt, beslagsnummer 2021-5000-BG70675 p. 1, 2 och 3).
2. I beslag tagen krypterad telefon förklaras förverkad. Beslaget ska bestå (Polismyndigheten Region Mitt, beslagsnummer 2021-5000-BG70650-5).
3. I beslag tagen krypterad dator förklaras förverkad. Beslaget ska bestå (Polismyndigheten Region Mitt, beslagsnummer 2021-5000-BG70650-4).

Häktning m.m.

Kojar Amin ska stanna kvar i häkte till dess domen i ansvarsdelen vinner laga kraft mot honom.

Brottsofferfond

Den tilltalade åläggs att betala en avgift på 800 kr enligt lagen (1994:419) om brottsofferfond.

Ersättning

1. Filip Rydin får ersättning av staten med 1 504 848 kr. Av beloppet avser 1 127 356 kr arbete, 69 762 kr tidsspillan, 6 760 kr utlägg och 300 970 kr mervärdesskatt.
2. Staten ska stå för kostnaden för försvararen.

UPPSALA TINGSRÄTT
Avdelning 2
Enhet 3

DOM
2022-07-05
meddelad i
Uppsala

Mål nr: B 4489-21

Tilltalad
NASER Musa Dawlatzai, 19980420-8230
Frihetsberövande: Häktad
Opalvägen 16 Lgh 1004
752 69 Uppsala
Medborgare i Afghanistan och Sverige

Offentlig försvarare:
Advokat Jonas Granfelt
Advokatfirman Althin HB
Skeppsbron 28, 3 tr
111 30 Stockholm

Åklagare
Kammaråklagare Anna Stråth
Åklagarmyndigheten
Riksenheten mot internationell och organiserad brottslighet
Box 57
101 21 Stockholm

DOMSLUT

Brott som den tilltalade döms för
Synnerligen grovt narkotikabrott, 1 § 1 st 1 p och 3 § 2 st narkotikastrafflagen (1968:64)
2020-10-07 -- 2021-06-07

Påföljd m.m.
Fängelse 9 år

Betalningsskyldighet till staten
Naser Dawlatzai förpliktas att solidariskt med Kojar Amin att såsom förverkat värde av brott utge 4 374 320 kr.

Förverkande och beslag
1. I beslag tagna krypterade telefoner och krypterade datorer förklaras förverkade. Beslagen ska bestå (Polismyndigheten Region Mitt, beslagsnummer 2021-5000-BG70653 p. 2 , 3, 4 och 5).
2. I beslag tagna krypterade USB-minnen förklaras förverkade. Beslagen ska bestå (Polismyndigheten Region Mitt, beslagsnummer 2021-5000-BG70663 p. 1 och 2).

Häktning m.m.
Naser Dawlatzai ska stanna kvar i häkte till dess domen i ansvarsdelen vinner laga kraft mot honom.

UPPSALA TINGSRÄTT
Avdelning 2
Enhet 3

DOM
2022-07-05

Mål nr: B 4489-21

Brottsofferfond
Den tilltalade åläggs att betala en avgift på 800 kr enligt lagen (1994:419) om brottsofferfond.

Ersättning
1. Jonas Granfelt får ersättning av staten med 1 568 685 kr. Av beloppet avser 885 028 kr arbete, 325 270 kr tidsspillan, 44 650 kr utlägg och 313 737 kr mervärdesskatt.
2. Staten ska stå för kostnaden för försvararen.

YRKANDEN M.M.

Se bilaga 1 med därå antecknad av åklagaren vid huvudförhandlingen gjord justering.

DOMSKÄL

Åtalspunkt 1 a-d

Naser Dawlatzai och Kojar Amin har förnekat gärningarna och bestritt de särskilda yrkandena om förverkande.

Åklagaren har åberopat omfattande bevisning som framgår av bilaga 2 (ab 368).

Kojar Amin har åberopat bevisning som framgår av bilaga 3–4 (ab 396 och 427).

Naser Dawlatzai har åberopat s 1581 i förundersökningsprotokollet som bevisning som framgår av bilaga 2.

Förhör har hållits med de tilltalade Naser Dawlatzai och Kojar Amin, Alexandra Lönmo, poliserna Martin Gunér, Carina Neumann, Anders Westman, Erik Hellberg, Sofia Bergefur och Jonas Åkerlind.

Bakgrund

Åtalet är ett i raden som bygger på att polisen kunnat läsa meddelanden i de krypterade tjänsterna Encrochat, ANØM och Sky ECC som använts av kriminella. Av meddelandena har man i klartext kunnat följa narkotikahanteringen på detaljnivå, från det att narkotikan levererats och mottagits på vissa adresser och hur narkotikan därefter bearbetats, packats och postats till missbrukare runt om i Sverige. Försäljningen har skett på hemsidan Flugsvamp 3.0 som ligger på Darknet som är den krypterade delen av internet där ip-adresser anonymiseras och användares aktivitet är svåra att spåra. På Darknet äger svarta affärer och annan olaglig handel rum. Åklagaren har gjort gällande att narkotikahanteringen har skett på uppdrag av, och i enlighet med instruktioner från Kojar Amin och Naser Dawlatzai. Enligt åklagaren har Kojar Amin haft en överordnad roll gentemot Naser Dawlatzai vars uppgifter bl.a. har bestått av att

sköta försäljningssidorna på Darknet (Flugsvamp 3.0), dagligen skicka beställningslistor och ge instruktioner till packarna.

Enligt åklagaren har kommunikationen mellan Kojar Amin, Naser Dawlatzai och packare skett via krypterad kommunikation på ANØM, Sky och Protonmejl. Kojar Amin har enligt åklagaren brukat Sky ECC id UETIRD, 3B7G45 och R1VMI7 samt ANØM JID eca3df och JID 4f3887. Naser Dawlatzai har brukat Sky ECC id 1HOR34, ANØM JID marketengine och Protonmejl Genie1357@protonmail.com4. Avgörande för rättens prövning är således om det går att knyta de i beslag krypterade telefonerna med Kojar Amin och Naser Dawlatzai.

De hörda har uppgett i huvudsak följande.

Kojar Amin
Han saknar gymnasieutbildning och aldrig haft ett arbete. Han dömdes för många år sedan men minns inte för vad. Den tyskregistrerade bilen, en Audi RS6, som han blev sedd i är en bil han bara kört runt med. Han har inte leasat bilen utan lånat den av en vän. Kontraktet där det framgår att han leasat bilen är ett gammalt kontrakt. Det finns ett annat kontrakt där det framgår vem som har leasat den.

Sedelräknaren som togs i beslag då han greps kommer från Ali Express. Han köpte den av en kille i Gottsunda. Det går inte ens att räkna sedlar med den då sedlarna fastnar.

Kojar Amin har på åklagarens nedanstående frågor sagt att han inte vill svara på dem.

- Åklagaren visar upp ett fotografi där Kojar poserar med ett antal kriminellt belastade personer. Åklagaren frågar om Kojar Amin känner igen personerna på fotografiet.
- I Kojar Amins belastningsregister framgår brott som var begångna när han var 15 år gammal. Åklagaren frågar om han var brottslig vid den åldern.
- Åklagaren frågar hur han finansierat sina utlandsresor.

- Åklagaren uppger att det ser ut som att han inte åkte med alla flyg som han har bokat. Åklagaren frågar varför det ser ut så.
- Det finns bilder från Thailand med bl.a. Tommy Andersson. Åklagaren frågar om han har varit i Thailand.
- Åklagaren frågar om han har åkt bil till Spanien.

Kojar Amin har på åklagarens frågor som följer nedan svarat att han inte minns.

- Åklagaren frågar om han minns vilket brott han dömdes för när han var 16 år.
- Åklagaren frågar hur många olaga hot han gjort sig skyldig till.

Ingripandet i Gottsunda den 7 april 2020

Kojar Amin kommer ihåg händelsen. Han blev stoppad av polisen och situationen eskalerade eftersom polisen inte visade honom någon respekt. Han var vid tillfället ganska hård och elak mot polisen, men minns inte vad han sa till dem. Åklagaren uppger att poliserna skrivit en promemoria efter händelsen där det framgår att Kojar Amin kallat poliserna för horor och att han varit på gatan sedan han var 30 centimeter från marken. Kojar Amin minns inte om han sagt det, men han har inte varit på gatan så länge.

Flygresor

Kojar Amin vill inte svara på frågan från åklagaren hur han finansierat sina utlandsresor. De bokningar på flygresor som finns stämmer. Han har rest på semester till Malaga och andra ställen. Han vill inte svara på frågan från åklagaren om att det ser ut som att inte alla flygresor blev av. När Kojar Amin greps togs bl.a. en ANØM - telefon och en Sky ECC-telefon i beslag. Av positioneringarna framgår att dessa telefoner följer varandra från Uppsala till Arlanda i samband med flygningar som är i Kojar Amins namn. Kojar Amin uppger att han inte har någon förklaring till det.

We.stream

En We.stream togs i beslag hemma hos Kojar Amin. We.stream är en mobil WiFi hotspot för mobilt internet runt om i världen. Det framgår i en chattkommunikation

att brukaren av användarnamnet UETIRD skriver om sin We.stream. Kojar Amin uppger att han inte kan svara på frågan varför han har en We.stream. Han vill inte svara på frågan om det är hans. Han kan knappast tro att man kan använda We.stream när man är på ett flygplan. Han har aldrig använt en We.stream när han flyger.

Registreringsskylt 1Kanin

Vid husrannsakan hemma hos Kojar Amin påträffades en registreringsskylt med namnet 1Kanin ovanpå hans garderob. Kojar Amin uppger att det inte är hans skylt utan en polares. Han var den sista personen som använde bilen med registreringsskylten. Han uppger först att bilen skulle skrotas. Därefter ändrar han sig och uppger att bilen skulle lämnas till ett företag som skulle sälja bilen. Han var därför tvungen att byta registreringsskylt. Han har aldrig kallats för Kanin.

Smeknamnet ”K” och ungen

Efter att Kojar Amin greps har personer i krypterade chattar skrivit om att ”ungen har husis. Vad händer med Koj? Fria Koj, Fri K”. Det framgår vidare i chattar att personer vill bli uppdaterade av Kevin. Kojar Amin uppger att han har en bror som heter Kevin. Han uppger att han själv inte har något smeknamn. Det stämmer inte att han kallas för ungen eller K. Han har aldrig blivit kallad för det.

Telefoner som beslagtogs hemma hos Kojar Amin

När Kojar Amin greps beslagtogs ett flertal telefoner, bl.a. en fabriksåterställd telefon som han hade på sig, en Iphone 6 på hans sängbord och en ANØM-telefon i hans säng bredvid en Samsung-telefon.

Kojar Amin har i denna del uppgett i huvudsak följande. Det fanns många telefoner hemma hos honom, han vet inte exakt hur många. Han håller på med telefoner, installerar saker på dem och trixar med dem. Hans egna telefoner är en Iphone 11 och en Samsung S21. Vilka de andra telefonerna tillhör kan han inte svara på. Det kommer telefoner fram och tillbaka till honom. Han vet inte vems telefonen är som han hade på sig vid gripandet. Telefonen som låg på hans skrivbord är inte hans och han kan inte svara på vems det är.

ANØM -telefonen med användarnamnet 4f3887

Kojar Amin vidgår att Samsung-telefonen som låg i sängen är hans. Han kan inte svara på frågan vems ANØM-telefonen är. Han uppger att han håller på med telefoner men att han inte har gjort något med ANØM-telefonen. Han kan inte svara på hur telefonen kom till honom. Han skulle nog byta skärm på den. Det var nog därför den låg i hans säng. Enligt åklagaren användes ANØM-telefonen sju minuter innan Kojar Amin greps. Brukaren till 4f3887 hade då en konversation som har samband med en händelse som inträffade dagen innan. Händelsen rörde Mushfiq Faqer Zadihs gripande på E4:an och beslaget av 94 000 kronor i sedlar. I ett av de meddelanden som skickades sju minuter innan Kojar Amin greps framgår att brukaren av 4f3887 skriver om att en person greps på E4:an med 94 000 kronor som tillhör honom. Brukaren skriver även att denne har fingrat på cash. På gummibanden som håller ihop sedlarna som togs i beslag vid gripandet på E4:an finns det DNA från Kojar Amin. Kojar Amin uppger att han inte har skickat några meddelanden från telefonen. Han uppger att han inte har fingrat på sedlarna som togs i beslag. Han har inget minne om att han satt gummiband runt sedlarna. Han har inte hanterat pengar av detta slag.

Sky ECC-telefonen med användarnamnet 3B7G45

Chatt om anstalt

I Sky ECC-telefonen som togs i beslag hos Kojar Amin framgår en chattkonversation där man endast kan se vad brukaren av användarnamnet 3B7G45 skrivit att han suttit på klass 3-anstalter massor av gånger. Kojar Amin uppger att han har suttit på anstalten Skenäs men det är inte han som kommunicerat från Sky-telefonen.

Möllers Bil

I Sky ECC-telefonen som togs i beslag hos Kojar Amin finns det ett meddelande från brukaren av användarnamnet 3B7G45 från den 10 december 2020. Personen skriver om att dennes bil är på lagning. Kojar Amin uppger att han inte haft en bil på lagning. Han uppger att han aldrig har använt Sky ECC-telefonen. Enligt åklagaren har polisen gjort en iakttagelse av att Kojar Amin, trettio minuter innan meddelandet skickades från Sky ECC-telefonen, körde in en bil på verkstaden hos Möllers Bil. Kojar Amin

uppger att han inte har lämnat in någon bil hos Möllers bil. Han minns inte om han har varit där.

Sky ECC-telefonen med användarnamnet UETIRD

Av Sky ECC-telefonen som togs i beslag hos Kojar Amin framgår att brukaren av användarnamnet UETIRD skickat olika röstmeddelanden. Enligt åklagaren har poliser lyssnat på dessa röstmeddelanden och identifierat rösten som Kojar Amins. Kojar Amin uppger att han aldrig har brukat användarnamnet UETIRD eller använt Sky ECC-telefonen. De röstmeddelanden som skickats från UETIRD är inte från honom. Det är inte han som pratar och han känner inte igen rösten. Han vill inte kommentera att poliser som lyssnat på ljudmeddelandena säger att det är han som pratar.

ANØM-*telefonen med användarnamnet eca3df*

Den 29 januari 2021 har polisen gjort en iakttagelse av Kojar Amin och hans bror Kevin i en Audi RS6 i Gottsunda centrum. Kojar Amin uppger att han säkert har varit där, men han minns inte vad han gjorde den kvällen.

Samma kväll har ANØM-telefonen skickat en bild från Gottsunda centrum. Det har även skickats ett ljudmeddelande från telefonen som åklagaren spelar upp. Av ljudmeddelandet framgår att personen säger att polisen försöker ta dennes körkort och att personen har ganska många trafikbrott på sig. Kojar Amin uppger att det inte är han som skickat bilden och ljudmeddelandet. Det är inte hans röst på ljudmeddelandet.

Encrochat med användarnamnet tmtcash

Den 8 april 2020 avlägsnade polisen Kojar Amin från Gottsunda och körde honom till en båthamn och lämnade honom där. Av anmälan framgår att brottstiden var mellan kl. 17.21 och 17.31. Ett förhör hölls med Kojar Amin mellan 17.43 och 17.51. Vid tillfället beslagtogs två telefoner av Kojar Amin. Samma dag, kl. 17.51, skrev brukaren till tmtcash om en händelse som är identisk med det som hände Kojar Amin. Brukaren skrev att polisen beslagtagit två av hans telefoner, en Sky ECC-telefon och en Iphone. Kojar Amin uppger att det är inte han som skrivit dessa meddelanden. Han är inte brukaren av tmtcash.

Den 19 maj 2020 lämnar brukaren till tmtcash ut sin mejladress till den han chattade med. Adressen är samma adress som Kojar Amin använde när han bokade bl.a. flygresor. Kojar Amin uppger att han inte kan svara på varför brukaren angett den e-postadressen. Den 23 maj-24 maj 2020 hade brukaren till tmtcash en konversation med någon med användarnamnet ”sadking” och skrev att han skulle skicka en eller flera telefoner till ”sadking”. Den 24 maj 2020 skickade brukaren till tmtcash en bild på en postförsändelse med Kojar Amins namn och adress. Kojar Amin uppger att det inte är han som har skickat paketet. Han vet inte varför brukaren av tmtcash skickat denna bild.

Samma månad skriver brukaren till tmtcash ett meddelande om att 40 telefoner ska skickas. Av meddelandet framgår Kojar Amins namn och adress. Kojar Amin uppger att det inte var han som skrev meddelandet. Han uppger att det utifrån chattarna ser ut som att det handlar om en beställning av telefoner. Hans adress brukar användas för att beställa telefoner. Det kan hända att han fått telefoner skickade till sig. Han minns inte om han fick 40 telefoner den gången. Han kan inte minnas om någon kom och hämtade 40 telefoner hos honom.

Naser Dawlatzai

Vid gripandet av Naser Dawlatzai beslagtogs tre telefoner. Naser Dawlatzai har vidgått att den sociala telefonen, en Samsung, är hans. Han har haft den i ca tre år. Det är bara han som använder telefonen. De andra två telefonerna, en Ghost-telefon och en ANØM-telefon, är inte hans och han har inte använt dem. Han fick dem av en kompis den 5 juni 2021 dvs. två dagar innan gripandet. Kompisen ville att han skulle ha dem några dagar. Han fick ingen konkret förklaring till varför han skulle förvara telefonerna. Han vill inte uppge vem kompisen är eftersom han då skulle vara en golare. Innan gripandet visste han inte om vad en ANØM-telefon var för något. Han har aldrig använt en ANØM-telefon. Då åklagaren vid huvudförhandlingen åberopat att man påträffat Naser Dawlatzais DNA i en av telefonerna och på den andra, ändrar sig Naser Dawlatzai och påstår att han kollade ifall telefonerna var i gång och att han

kollade om det fanns något sim-kort i telefonerna men att han inte fick dem att fungera.

Åklagaren frågar varför han inte berättat tidigare vid polisförhören att han har fått två telefoner två dagar innan han greps. Naser Dawlatzai uppger att han berättar om det nu. Det spelar väl ingen roll när han berättar det? För det första hade han ingen aning om vad det var för telefoner han hade. Han svarade på många frågor av polisen i början. Han visste inte att han skulle få så stora bekymmer av två telefoner. Han visste inte vad ANØM och krypterade tjänster var innan det här började.

I Naser Dawlatzais sociala telefon finns det spår av protonmail. Naser Dawlatzai uppger att han inte har någon protonmail. Han har haft telefonen i ca tre och ett halvt år och har förmodligen laddat ner protonmail någon gång och sedan tagit bort det. Han kan inte komma ihåg vilka appar han har laddat ner. I telefonen finns även spår av Wickr. Naser Dawlatzai uppger att det är samma sak med Wickr som med protonmailen. Han har laddat ner Wickr någon gång år 2018 och har förmodligen tagit bort det efter ett tag.

På fråga från åklagaren om Naser Dawlatzai handlar med BitCoin uppger Naser Dawlatzai att han inte gör det. Han vet vad BitCoin är för något. Han kan ha köpt BitCoin för flera år sedan med sitt bankkort. Han har inte handlat med BitcCoin. Han har kunskap i Bitcoin men det är väl inget konstigt. Folk i hans ålder handlar med det.

Åklagaren uppger att det finns krypterade chattar där det skrivs om narkotika som ska levereras till Finntorpsvägen 12 i Nacka. I Naser Dawlatzais sociala telefon finns det en sökning på den adressen. Naser Dawlatzai uppger att han har ett vagt minne om sökningen. Under en period körde han svarttaxi lite då och då. Han tror att det var någon som frågade honom om han kunde köra fram och tillbaka dit. Han vill inte kommentera vad det var för körning.

I maj 2021 skriver brukaren till ANØM JID Marketengine om taxi, Skövde och Prepaid Mastercard. Samma dag finns det en sökning i Naser Dawlatzais sociala telefon

på dessa ord. Naser Dawlatzai uppger att han har gjort de sökningarna. Det handlade återigen om en körning. Han blev tillfrågad om han kunde köra fram och tillbaka till Skövde. Han sökte på dessa ord för att veta vad det kostade om det hade varit en vanlig taxi-körning. Han uppger att han inte tar betalt med Prepaid Mastercard när han kör svarttaxi. Han minns inte varför han sökte på Prepaid MasterCard. Han minns inte om det var för att någon bett honom att göra det.

Den 3 maj 2021 finns det en krypterad chattkonversation där brukaren till ANØM JID Marketengine skriver om en dator. Brukaren till Marketengine skickar en länk på en dator med märket Lenovo till en annan person. På Naser Dawlatzais sociala telefon finns det en sökning på en dator av märket Lenovo. Naser Dawlatzai uppger att han inte har sökt på just en Lenovo-dator. Han har sökt brett på flera olika webbplatser med ett filter för att få fram billiga datorer. Förmodligen var Lenovo-datorn den billigaste datorn. Han uppger att han brukar söka på datorer och vid det här tillfället behövde hans pappa en dator. Han uppger att det är en slump att brukaren till Marketengine skriver om en Lenovo-dator samma dag som han söker på det med sin sociala telefon.

Den 2 april 2021 kl. 12.09 skriver brukaren till Marketengine i en chatt att han inte kommer vara tillgänglig efter kl. 14.00 och att han är utomlands. Av ett inhämtat flygpassagerarunderlag framgår att ett plan lyfte till Dubai kl. 15.05. På fråga från åklagaren uppger Naser Dawlatzai att han reste till Dubai den dagen. Han minns inte när flyget gick. Han vill inte berätta vem han åkte till Dubai med. Han är inte brukaren till Marketengine. På fråga från åklagaren om han vet om varför Marketengine skriver att han inte kommer vara tillgänglig från efter kl. 14.00 uppger Naser Dawlatzai att han inte har något att säga om det förutom att det var påskhelg.

I ett meddelande till brukaren till Sky ECC 1HOR34 framgår en konversation som handlar om corona. Den 1 december 2020 har Naser Dawlatzai skrivit med sin sociala telefon ett meddelande om att han har corona. Naser Dawlatzai uppger att han inte minns exakt när han hade corona. Han är inte brukaren till Sky ECC 1HOR34.

Åklagaren uppger att ANØM JID MarketEngine och Sky ECC 1HOR34 har positionerats i Uppsala och Enköpingstrakten. Naser Dawlatzai uppger att det inte är han som brukat de användarnamnen.

Naser Dawlatzai uppger att han har arbetat på SiS ungdomshem Eknäs sedan 2020. Eknäs ligger ca 50 km från Uppsala. Han har arbetat på avdelningen Ängsgård. På avdelningen var det sällan några utflykter på grund av corona. Om det är utflykter så brukar det vara den ordinarie personalen som genomför dem. Han uppger att han har gjort utflykt någon gång. Hans arbetspass är 65 timmar per tre dygn. Passen är från fredag kl. 15.15 till måndag kl. 08.00. Han har ingen rast då. På fråga från åklagaren uppger han att det stämmer att han även arbetar från kl. 15.00 till 21.00. Han har ingen paus då. Den 22 februari 2021 framgår det av Naser Dawlatzais tjänstgöringslista att han arbetade fram till kl. 08.00 på morgonen dagen därpå. Naser Dawlatzai uppger att det stämmer. Brukaren till Marketengine skriver den 22 februari 2021 ett meddelande om att han jobbar till kl. 08.00 dagen efter. Naser Dawlatzai uppger att det inte är han som skrivit meddelandet. Den 9 mars 2021 ska Naser Dawlatzai enligt tjänstgöringslistan arbeta fram till kl. 18.00. Brukaren till Marketengine skriver samma dag i en chatt att denne är på jobbet till kl. 18.00. Naser Dawlatzai uppger att om det står i tjänstgöringslistan att han arbetade så, så har han gjort det. Han är inte den enda som har ett jobb. Han uppger att inte känner någon annan som jobbar på Eknäs, men det finns andra SiS-hem i området där det jobbar personer som han känner. Khalil Raslan jobbade ett tag i närheten. Han minns inte var det var för ställe, men det var ett hem. Han minns inte när Khalil Raslan jobbade där men Khalil Raslan har sagt att han jobbade under sommaren 2020 och 2021. Naser Dawlatzai uppger att han lärde känna Khalil Raslan under sina första år i Sverige.

Den 5 maj 2021 arbetar Naser Dawlatzai ett dagspass på SiS Eknäs när ANØM-telefonen med användarnamnet Marketengine positionerar sig i samma område. Den 20 maj 2021 arbetar Naser Dawlatzai på SiS Eknäs varvid Marketengine positionerar sig i samma område. Naser Dawlatzai uppger att har ingen kommentar till det förutom att han inte är brukaren till Marketengine. Han ifrågasätter inte mastpositioneringarna, men det är inte han som är Marketengine.

Den 17 maj 2021 kl. 19.46 har Naser Dawlatzais gymkort registrerats som inloggad på ett gym. Naser Dawlatzai uppger att det är han som använt kortet. Det kan ha hänt att han har lånat ut sitt gymkort, men han vill inte gå in på det. Samma dag kl. 19.27 skriver brukaren till Marketengine att han ska träna. Naser Dawlatzai uppger att han inte vill svara på frågan om han har lånat ut kortet till brukaren till Marketengine. Naser Dawlatzai uppger att man egentligen inte får låna ut sitt gymkort för att man kan bli avstängd från gymmet. Han har dock lånat ut sitt gymkort. Han kan inte minnas vid vilka tillfällen. Han kan inte minnas om det är han som gjort alla gymbesök när hans kort har registrerats.

Den 18 april 2021 har Naser Dawlatzais sociala telefon samma rörelsemönster över flera stadsdelar i Uppsala som ANØM JID Marketengine. Naser Dawlatzai uppger att han inte vet hur det kommer sig. Han minns inte om han varit tillsammans med brukaren till Marketengine. Han uppger att han inte minns om han lånat ut sin sociala telefon.

I en sms-konversation med Naser Dawlatzais flickvän Elvira skriver Naser Dawlatzai att han sitter mest med de andra telefonerna. Naser Dawlatzai uppger att han har flera olika telefoner. Han använde dem för spel. Polisen har tagit alla hans telefoner och fyra till fem av dem var trasiga.

Den 5 juli 2021 hade polisen spaning på Khalil Raslan och Mushfiq Faqer Zadih. Enligt polisens iakttagelser mötte Naser Dawlatzai upp Khalil Raslan och de gick tillsammans in i Khalil Raslans port. Naser Dawlatzai bar på en svart sportbag. När Naser Dawlatzai efter en tid kom ut från Khalil Raslan hade han med sig bagen som verkade vara tyngre. Naser Dawlatzai uppger att han träffade Khalil Raslan den 5 juni 2021. Han minns inte vad han och Khalil Raslan pratade om när de träffades. Han satt bara i Khalil Raslans massagestol och de bara pratade typ. När han lämnade Khalil Raslan var väskan tyngre eftersom han hade två telefoner och en dator med sig ut. De tillhörde inte honom. På fråga från åklagaren uppger han att han inte såg någon narkotika hos Khalil Raslan. Innan nu aktuell förundersökning kände han inte till att

Khalil Raslan ägnade sig åt narkotikaaffärer. Han känner inte till att Khalil Raslan är dömd för att ha förvarat narkotika åt de i de aktuella chattarna.

I Naser Dawlatzais sociala telefon finns det sökningar på narkotika. Han har bl.a. sökt på vad det är för straff för grovt narkotikabrott samt om narkotikabrott i Gävle. Naser Dawlatzai uppger att han kollar mycket på nyheterna och så. Han jobbar med ungdomar och det är inte ovanligt att en ungdom ställer en fråga om vad det är för straff för narkotika. Han uppger att han kollade upp händelsen i Gävle åtta-nio dagar efter händelsen ägt rum. Han minns inte varför han kollade upp det.

På fråga från åklagaren uppger Naser Dawlatzai att han känner Mushfiq Faqer Zadih sedan flera år tillbaka. De kommunicerar via samtal, sms, snapchat och allt möjligt. De kommunicerar inte via Wickr. På fråga från åklagaren uppger han att han umgås med ungefär tio till femton personer på en daglig basis. Han vill inte uppge personernas namn.

Martin Gunér

Han är polis och gruppchef som jobbar mot särskilt utsatta områden och har varit i Gottsunda sedan januari 2019. Han känner sedan länge till Kojar Amin och har sedan 2019 träffat honom minst tre gånger i månaden och vid många tillfällen pratat med honom. Kojar Amin, som ofta hängde i Gottsunda centrum, har en karaktäristisk röst och läspar lite. Under förundersökningen har Martin Gunér vid två tillfällen fått lyssna på krypterade chattar med olika röstmeddelanden. Det rörde sig om 5–10 ljudklipp vid det första tillfället och 15–20 ljudklipp vid det andra tillfället. Instruktionen var om han kände igen rösten. Det var bara en persons röst som man hörde i ljudklippen förutom ett klipp där man bara hörde brus. Han är helt säker på att det var Kojar Amins röst som man hörde på inspelningarna. Då åklagaren vid huvudförhandlingen spelat upp en ljudfil från Sky ECC UETIRD den 17 februari 2021 och en ljudfil från JID eca3df (ANØM) den 1 februari 2021 har Martin Gunér bekräftat att det är Kojar Amin som man hör på inspelningarna. Han är så pass säker som man kan vara. Det är Kojar Amins röst, satsmelodi och sätt att uttrycka sig samt ordval som gör Martin Gunér övertygad om att det är Kojar Amin.

Carina Neumann

Hon är områdespolis och arbetar i Gränby och city. Tidigare har hon arbetat i Gottsunda och haft mycket kontakter med Gottsundaindivider, däribland Kojar Amin som hon känt sedan han var minderårig. Från början höll han på med vanligt ungdomsbus men övergick sen till annan brottslighet. Hon har pratat med honom en massa gånger. Han läspar lite grann när han pratar och har ett säreget sätt att uttrycka sig. Han låter inte som alla andra. Under förundersökningen har hon lyssnat på kanske 10–20 ljudfiler. Spontant skulle hon med 98 procents säkerhet säga att det var Kojar Amin som pratade på samtliga ljudfiler. Innan hon hörde ljudfilerna visste hon inte vem det var som talade på dem. Då åklagaren vid huvudförhandlingen spelat upp en ljudfil från Sky ECC UETIRD den 17 februari 2021 och en ljudfil från JID eca3df (ANØM) den 1 februari 2021 har Carina Neumann bekräftat att det är Kojar Amin som man hör på ljudfilerna.

Anders Westman

Han och en kollega befann sig på Bandstolsvägen 2 den 8 april 2020 då det tidigare på kvällen hade varit oroligt på platsen. Kojar Amin var där och tittade upp mot balkongerna, tog upp en telefon och sade något i stil med ”ja ja grabbar nu är det bara att börja kasta.” Kojar Amin blev då omhändertagen med stöd av 13 § polislagen och förd med bil till någon båthamn där han släpptes av. Innan dess hade de frågat om han ville visa vilket nummer som han hade ringt och då han vägrade så togs hans två telefoner i beslag.

Erik Hellberg

Han var i samma patrull som Anders Westman utanför Bandstolsvägen 2 den aktuella kvällen och har berättat i huvudsaklig överensstämmelse med vad Anders Westman uppgett.

Sofia Bergefur

Den 17 maj 2021 iakttog hon att en bil stannade i Rosendal och att Mushfiq Faqer Zadih klev ur bilen och satte sig på passagerarsätet i en silverfärgad Hyundai som

kördes av Khalil Rslan. De rullade i väg en bit och polismännen tappade den visuella kontakten. Sedan såg de Mushfiq Faqer Zadih komma från bilen och han höll då en brun påse i handen. Mushfiq Faqer Zadih körde därefter till Danmarks kyrka där han mötte en annan person som kom i en vit Volkswagen Passat. Mötet pågick i ett par minuter. Personerna åkte sedan var sin väg.

Påföljande dag följde de efter Mushfiq Faqer Zadih igen. Denna gång från Gränby till Danmarks kyrka. Där mötte Mushfiq Faqer Zadih samma person som körde samma bil som dagen innan. De parkerade bredvid varandra och Mushfiq Faqer Zadih satte sig i den andra bilen. Efter en stund steg han ur bilen och hade då en vit påse som han stoppade i bagageluckan på sin bil. Hon tror att Mushfiq Faqer Zadihs bil var en mörk BMW.

Den 5 juni 2021 hade de spaning på Khalil Raslan och Mushfiq Faqer Zadih i Rosendalsområdet. Först såg de Khalil Raslan komma i sin bil, en silverfärgad Hyundai. Han parkerade och gick sedan in i porten där de tror att han bor. Efter ett tag kom han ut igen och gick till parkeringen där han mötte en person som de identifierade som Naser Dawlatzai. Denne löste en parkeringsbiljett och de gick tillsammans in i samma port som Khalil Raslan tidigare kommit ut från. Naser Dawlatzai bar på en svart sportbag som kanske var halvfull. Den verkade lätt. Efter 1–1½ timme kom Naser Dawlatzai ut igen och hade då bagen med sig som verkade tyngre än tidigare. Det sistnämnda såg hon inte själv utan fick höra över polisradion.

Dagen därpå såg de Mushfiq Faqer Zadih komma till Rosendal och gå upp på terrassen till Torgny Segerstedts allé 4, en adress som de kopplar till Khalil Raslan. Mushfiq Faqer Zadih blev förmodligen insläppt för hon har inget minne av att han hade en portkod. En stund senare såg hon Mushfiq Faqer Zadih komma ut från Torgny Segerstedts allé 4 från porten som vetter mot ICA-affären. Han bar då på en stor papperskasse som hon upplevde att han fick kämpa med. Han gick till sin bil och lade kassen i bakluckan. Han stod en stund vid bilen men satte sig sedan på förarplatsen. Strax därefter kom Khalil Raslan ut och satte sig på passagerarplatsen fram. Det såg ut som att de pratade med varandra en stund. De åkte från USIF-parkeringen och

svängde vänster och hamnade bakom tennisbanorna. Hon tappade kontakten men en kollega såg bilen igen och då satt bara Mushfiq Faqer Zadih i den. Under tiden sågs Khalil Rslan komma ut från porten. Han var sportklädd och gick i riktning mot Stadsskogen. Efter en stund kom han tillbaka och gick in på gymmet på USIF-arena. Han uppträdde nervöst och stressat. Efter en stund kom han ut igen och gick i riktning mot Gottsunda för att efter en stund vika in i skogen där han greps av två kollegor.

Jonas Åkerlind

Han är polis och den 10 december 2020 såg han Kojar Amin som körde på Kungsängsleden i en Audi med regnr MA100. Bilen gjorde en U-sväng och körde ner mot Möller Bil och parkerade bilen där. Kojar Amin stod och pratade med två okända män. Han körde ut från parkeringen men återvände strax och körde in i verkstaden genom en port ovanför vilket det stod Express service. Jonas Åkerlind är väldigt säker på att det var Kojar Amin som han såg eftersom han känner Kojar Amin sedan tidigare.

Alexandra Lönmo

Hon är dömd i Attunda tingsrätts dom den 12 november 2021 i mål nr B 4348–21. Hon har valt att inte besvara några frågor.

Tingsrättens bedömning

Inledning

Försvaret har pekat på att det finns vissa brister i Sky ECC, ANØM och Encrochat-materialet. Det står exempelvis klart att inte alla meddelanden som sänts och mottagits mellan de i målet olika kontona finns med i de konversationer som åberopats som skriftlig bevisning. Vissa chattar består enbart av envägskommunikation, det vill säga det går inte att se vad den ena personen har svarat på den andra personens meddelande.

Åklagaren har framhållit att mycket av det Sky ECC-material som har åberopats i målet är heltäckande. I de delar det endast är envägskommunikation går det i många fall att utläsa innehållet av kontexten. Det material som enbart är envägskommunikation ska

dock bedömas med större försiktighet än det material som till synes är heltäckande. Det finns i målet en stor del heltäckande kommunikation som knyter de tilltalade till respektive konto vid tidpunkten för gärningarna.

Tingsrätten finner att materialet från chattarna får som bevisning, med utgångpunkt från principerna om fri bevisföring och fri bevisprövning, värderas utifrån sitt innehåll och vad som framkommit med de möjliga brister som kan finnas. I de fall meddelandena är klara och tydliga bör bevisningen inte tillerkännas ett lägre bevisvärde enbart på grund av dess ursprung. Tingsrätten behöver emellertid granska meddelandenas innehåll, omfattning och sammanhang och vilket stöd de har i övrig bevisning. I målet har ett omfattande och komplext meddelandematerial åberopats och gåtts igenom. Tingsrätten finner att meddelandena, trots att vissa delar inte varit kompletta såtillvida att de utgjort envägskommunikation, har ett klart bevisvärde. Det kan konstateras att det som skrivs i chattarna i många fall rör sig om händelseförlopp som är förankrade i verkligheten. Chattarna handlar flera gånger om händelser som i nära tid har inträffat. Det förekommer även diskussioner om utförande av vissa gärningar och chattarna ger inte sällan information om vilka avsikter en viss person har med en gärning. Meddelanden har kunnat kopplats till de tilltalade genom en rad omständigheter som visar tydligt att andra alternativa förklaringar än de brottsliga gärningarna kunnat uteslutas. Tingsrätten finner därför att det förekommer omständigheter och annan bevisning vilka med styrka ger chattbevisning den verklighetsförankring och stöd som krävs.

Naser Dawlatzais roll

Bevisningen i målet är omfattande. Det finns information från de krypterade telefonerna, Encrochat, Sky ECC och ANØM av vilka man fått veta hur verksamheten gick till på detaljnivå och där man får följa hela kedjan. Det har funnits packcentraler och dagligen har narkotikaförsändelser skickats till missbrukare.

Tingsrätten finner det styrkt att det är Naser Dawlatzai som har brukat ANØM JID Marketengeine och Sky ECC 1HOR34 under den aktuella brottsperioden. Gällande Marketengine (ANØM-telefonen) så låg den vid husrannsakan på Naser Dawlatzais

sängbord tillsammans med Naser Dawlatzais sociala telefon. Naser Dawlatzai säger sig ha brukat enbart den sistnämnda. Man kan se i Naser Dawlatzai sociala telefon att han sökt på en Lenovodator samma eftermiddag som Marketengine skrev att han har beställt en dator av samma modell och från samma butik som sökningen avsåg, nämligen Webhallen. Naser Dawlatzai har hävdat att ingen annan gjort sökningen. Att sökningen skulle vara slump är uteslutet. Naser Dawlatzai var vidare utomlands samtidigt som Marketengine. Han skrev den 2 april 2021 kl.14.00 att han inte är tillgänglig om en stund och kl. 15.05 gick hans plan. Det framgår inte i chattarna att det är just Dubai Marketengine är i, men alla andra punkter med tider stämmer.

Mest besvärande gällande sökningarna i den sociala telefonen är sökningarna på Skövde, taxi och prepaid MasterCard samtidigt som brukaren till ANØM kontot med användarnamnet Marketengine skrivit om Skövde och Prepaid Mastercard. Naser Dawlatzai har sagt att han gjort denna sökning själv men inte kunnat lämna någon trovärdig förklaring till varför han gjort det. Dessutom är Marketengines telefonpositionering hela tiden där Naser Dawlatzai befinner sig. När han och var han arbetar, var han tränar, var hans BankId kopplar upp, när han gör kortköp i Upplands Väsby. Positioneringarna följer samma mönster. Marketengine är där den sociala telefonen är. Dessutom skriver Marketengeines brukare vid flera tillfällen att han snart slutar att jobba och vilka arbetstider han har. Det stämmer överens varje gång med de arbetstider som Naser Dawlatzai har. Marketengine-telefonen används bara för att hantera narkotikaverksamheten på Flugsvamp 3.0. Omständigheterna sammantaget är sådana att det är uteslutet att det finns en alternativ brukare.

Tingsrätten finner också att Naser Dawlatzai brukat Sky ECC-telefonen 1HOR34. Det framgår av vad Marketengine svarar Kojar Amin som bett om att få Naser Dawlatzais Sky ECC. Dessutom skriver brukaren om samma försäljningssidor och deltar i samma gruppchatter. Det finns även en koppling till protonmail. Sociala telefonen gör sökningar på Finntorpsvägen 12 i Nacka samtidigt som Marketengine skriver om adressen. Samtidigt som Naser Dawlatzai skriver om att han har corona på sin sociala telefon skriver 1HOR34 om det. Telefonerna positioneras på platser såsom

arbete och gym som kan kopplas till Naser Dawlatzai. Sky-telefonen skriver om arbetstider som är förenliga med Naser Dawlatzais arbetstider.

Naser Dawlatzai har först vid huvudförhandlingen till sitt fredande uppgett att de två telefonerna, en Ghost-telefon och en ANØM-telefon som beslagtogs hemma hos honom i samband med gripandet, inte är hans och att han inte har rört dem. Han fick dem den 5 juni 2021, två dagar innan gripandet, av en kompis vars namn han inte vill uppge. Han har inte kunnat lämna någon tillfredställande förklaring till varför hans DNA påträffats på insidan SIM-kortsläden på den krypterade Ghosttelefonen.

För att Naser Dawlatzais påstående om att en kompis lämnat telefonerna hos honom ska kunna godtas enbart därför att påståendet inte vederlagts krävs emellertid att påståendet har blivit så konkretiserat att det inte på grund av sin vaghet praktiskt sett undandrar sig kontroll (jfr NJA 1980 s. 359 I). Naser Dawlatzai har vägrat att uppge kompisens namn och varför hans påstående undandrar sig kontroll. Invändningen om att telefonerna tillhör någon annan lämnas därför helt utan avseende.

Sammanfattningsvis finner tingsrätten det styrkt att Naser Dawlatzai brukat de krypterade kommunikationstjänsterna under aktuella tidsperioder på sätt som framgår av brukaranalysen.

Kojar Amins roll

Tingsrätten finner det genom utredningen i målet styrkt att Kojar Amin har brukat följande konton och av följande skäl: Encrochat tmtcash, Sky ECC 3B7G45, Sky ECC UETIRD, Sky ECC RIVMI7, ANØM JID eca3df och ANØM JID 4f3887

Encrochat tmtcash: Den 7 april 2020 uppgav brukaren av tmtcash att han blivit sjuk efter en resa till Barcelona samtidigt som Kojar Amin nyligen hade varit i Barcelona. Dagen därpå, den 8 april, omhändertogs han av två polismän i samband med ett olaga hot på Bandstolsvägen. Poliserna beslagtog hans telefoner och körde iväg honom till båthamn där han släpptes av. Samma dag kommenterade brukaren till tmtcash detta och skrev att hans två telefoner blev beslagtagna och att han blev utkörd i skogen av

norrlandspolisen (de två poliserna kommer från Norrland). Vidare skrev tmtcash den 13 april ”Han sa jag hade ringt ett samtal bett folk kasta ägg.” De två poliserna har hörts i målet och bekräftat händelsen. Den 23–24 maj 2020 har tmtcash en konversation med någon med användarnamnet ”sadking” och skrev att han skulle skicka en eller flera telefoner till ”sadking” och den 24 maj 2020 skickade brukaren till tmtcash en bild på en postförsändelse där Kojar Amins namn och adress framgick. Den 7 april 2020 uppgav brukaren till tmtcash att han var 22 år gammal vilket också var Kojar Amins ålder vid den här tidpunkten. Den 11 maj 2020 frågade brukaren till tmtcash i en chatt om motparten behövde hans adress varpå tmtcash lämnade ut Kojar Amins adress och skrev ”please send me tracking when its shipped out so i can see everything on the way.” Vidare lämnade brukaren till tmtcash den 19 maj 2020 ut sin mejladress ”Koijar@live.se” till den han chattade med vilket är samma adress som Kojar Amin använde sig av när han bokade bla. flygresor. Under hela den perioden har tmtcash mest frekventa positioneringar täckt Kojar Amins bostad. Även om brukaren till tmtcash lånat ut telefonen till ”svensken” vid några tillfällen är det inget som förändrar tingsrättens bedömning att det är Kojar Amin som är brukaren till tmtcash under den aktuella brottsperioden (åtalspunkt 3).

Sky ECC UETIRD: Av den av åklagaren åberopade bevisningen framgår det att det finns en koppling mellan Encrochat tmtcash och Sky ECC UETIRD. Den 4 april 2020 ställde brukaren till tmtcash en fråga till ”loud pirate” om denna hade Sky varpå tmtcash lämnade ut sitt eget brukarnamn på Sky ECC vilket var UETIRD. Vidare framgår det att brukaren av UETIRD den 8 februari 2020 meddelade att han inte var i Sverige samtidigt som Kojar Amin samma dag åkte till Amsterdam. Det finns också ljudfiler från UETIRD den 16 och 17 februari 2020 med Kojar Amins röst vilket har bekräftats av vittnena Martin Gunér och Carina Neumann som bedöms vara helt trovärdiga. Den 28 oktober 2020 iakttas Kojar Amin på OK Q8 på Bernadottevägen i Uppsala samtidigt som Sky ECC UETIRD är positionerad i nära anslutning både vad avser tid och plats (positioneringsuppgifter bör dock enligt åklagaren bedömas med försiktighet). Sky ECC UETIRD nämner i ett meddelande den 15 februari 2020 att han har en We.stream samtidigt som man beslagtagit en We.stream hemma hos Kojar

Amin som han lämnat mycket svävande uppgifter om. Sammantaget gör tingsrätten bedömningen att det är Kojar Amin som är brukaren till Sky ECC UETIRD.

Sky ECC 3B7G45: Av ett inhämtat flygpassagerarunderlag på Kojar Amin framgår det den aktuella dagen en bekräftad resa från Köpenhamn kl.22.55 till Arlanda. Resan som Kojar Amin har registrerat stämmer väl i tid med att Sky ECC 3B7G45 kl.22:37 skrev att han ”lyfter snart” vilket då i tid är samstämmigt med att Kojar Amin flyger från Köpenhamn till Arlanda. Ingen utresa från Sverige har setts i närtid till denna hemresa. Den 10 december 2020 kl.16.45 skrev Sky ECC 3B7G45 att hans bil var på lagning. Det stämmer med spaningsiakttagelser av att Kojar Amin lämnat in sin bil på Möller Bil i Uppsala kring kl.16.20, dvs. mindre än en halvtimme tidigare. Spaningsiaktagelserna har bekräftats av vittnet polismannen Jonas Åkerlind som framstått som helt trovärdig. Samma dag kl.18.44 skrev Sky ECC 3B7G45 att han blivit kontrollerad av ”aina” och han nämner en silvrig Touareg i närheten av något dagis. Av chatten framgår att polisen letat efter något i bilen men att Sky ECC 3B7G45 ”gömt dom bra”. Detta stämmer väldigt väl med kontroll som görs av Kojar Amin på Körvelgatan 15 i Årsta av poliser i en silverfärgad Touareg. De gjorde då också en grundlig genomsökning av bilen som Kojar Amin körde. Den 29 december 2020 kl.16.15 stoppades Kojar Amin tillsammans med Tommy Andersson i Västerås. I samband med stoppet visade Kojar Amin upp ett hyresavtal för en tyskregistrerad Audi RS6 med registreringsnummer MA100, bilen var hyrd på ett år (200721—210721). På en inhämtad samtalslista från Telia på Sky ECC 3B7G45 ser man att telefonen är positionerad i Uppsala kl.14.24 den aktuella dag för att kl.19.24 positionera sig vid basstation Tortuna som ligger nära Västerås. Den 5 januari 2021 kl.20.30 iakttogs Kojar Amin på Shell i Kvarnbolund, Uppsala. På inhämtad samtalslista från Telia på Sky ECC 3B7G45 finns positionering i närheten och i närtid till att Kojar Amin iakttogs. Även på inhämtad lista från Tele2 för 2021–5000-BG70650-2, ses positionering i direkt anslutning till Sky ECC 3B7G45:s positionering. Den telefonen togs i beslag hemma hos Kojar Amin den 7 juni 2021. Kojar Amin reste från Arlanda till Malaga den 24 januari 2021 med återresa den 28 januari 2021. På inhämtad samtalslista från Telia på Sky ECC 3B7G45 finns positionering i närheten och i närtid till att Kojar Amin reste från Arlanda, vilket även finns på telefonen som togs i beslag

hemma hos Kojar Amin. I en chatt den 28 januari 2021 skrev Sky ECC 3B7G45 att han håller på att ändra adress. Kojar Amin gjorde en adressändring den 12 januari 2021. Senare samma kväll skrev återigen Sky ECC 3B7G45 om sin oro för Encro och att han ”lämnat landet”, ”men var tvungen att komma tillbaka”. Detta stämmer också med att Kojar Amin haft en resa till Spanien mellan den 24–28 januari 2021. Sammantaget gör tingsrätten bedömningen att det är Kojar Amin som är brukaren till ECC 3B7G45.

ANØM JID eca3df: Kvällen den 29 januari 2021 skickade ANØM JID eca3df två bilder från Gottsunda som föreställde en polisbil. Enligt åklagaren har poliserna som var på plats i Gottsunda Centrum den aktuella kvällen bekräftat att Kojar Amin var där i en tyskregistrerad Audi RS6 med registreringsnummer MA100. Om man jämför de skickade bilderna på ANØM JID eca3df med en åberopad film från trygghetskamera i Gottsunda centrum tillsammans med iakttagelser som gjorts av Kojar Amin aktuell kväll i centrumet, bedöms det sannolikt att bilderna från ANØM JID eca3df är autentiska från kvällen. Ett par minuter efter det att bilderna skickats från ANØM JID eca3df skickade densamma en ljudfil med Kojar Amins röst vilket har bekräftats av vittnena polismännen Martin Gunér och Carina Neuman. En knapp halvtimme innan poliskontrollen i Gottsunda centrum kl.20.16 finns Sky ECC 3B7G45 positionerad i Gottsunda centrums närhet. Kojar Amin telefon ses positionerad i centrumet vid tiden för kontrollen. Sky ECC 3B7G45 via Tele2:s lista positionerade sig således i Gottsunda en knapp halvtimme innan Kojar Amin kontrollerades på platsen. På platsen togs fotografier som skickas via ANØM JID eca3df bara ett par minuter efter kontrollen (skickades kl.20.44). ANØM JID eca3df kommunicerade sedan ett par gånger med ANØM JID adcfld via ljudfiler. Rösten på ljudfilen har verifierats som Kojar Amins. Kvällen den 1 februari skickade ANØM JID eca3df en ljudfil till ANØM JID 04522e där han beskrev hur han tidigare blev stoppad av polisen och fått böter för att ha kört mot enkelriktat. Vittnena polismännen Martin Gunér och Carina Neuman har bekräftat att det är Kojar Amins röst. Vad han sa var identiskt med vad som skett Kojar Amin en dryg vecka tidigare. Den 23 januari 2021 körde Kojar Amin mot enkelriktat och poliserna på platsen beskrev att Kojar vid konfrontationen stod utanför bilen men att en polis sett honom köra tidigare dvs. samstämmigt med vad som sas på

ljudfilen. Vittnena, polismännen Martin Gunér och Carina Neuman, har bekräftat att det var Kojar Amins röst. Sammantaget gör tingsrätten bedömningen att det är Kojar Amin som är brukaren till ANØM JID eca3df.

ANØM JID 4f3887: Den 6 februari 2021 reste, enligt åklagaren, sannolikt Kojar Amin från Arlanda till Malaga enligt inhämtad flygpassagerarinformation. På inhämtade samtalslistor för både ANØM JID 4f3887 som Sky ECC 3B7G45 ser man att dessa enheter tar sig från Gottsunda till Arlanda i tid för avresan. Även den av Kojar beslagtagna mobilen (beslagsnr 2021–5000-BG70650-2) positionerar sig på Arlanda i närtid innan avresan. På inhämtad lista från Tele2 på Sky ECC 3B7G45 ser man också hur den enheten sedan ”lämnar” Arlanda och via en sväng tar sig söderut, vilket mycket möjligt kan stämma med aktuell flygrutt. Detta skulle enligt åklagaren utgöra en koppling mellan Kojar Amin och ANØM JID 4f3887. Den 4 mars 2021 fortsatte ANØM JID 4f3887 i chatt att påtala sin oro, ”Jag e helt körd”. Vidare på fråga svarade ANØM JID 4f3887 var han är någonstans med att svara ”San Pedro”. San Pedro är en stad ca 10 km väster om Marbella i Spanien. Det kan enligt åklagaren stämma med att Kojar Amin också var i Spanien. Han reste den 2 februari 2021 från Arlanda till Malaga med planerad hemresa från Malaga den 8 april 2021. Ingen positionering går att se för ANØM JID 4f3887 den aktuella dagen. Enligt av åklagaren åberopad flygpassagerarinformation ser man att Kojar Amin sannolikt reste till Spanien den 6 februari 2021 och att han åtminstone flög tillbaka till Arlanda den 8 april 2021. Den 6 juni 2021 kl. 20:10 greps Mushfiq Faqer Zadihs av polisen vid E4 Knivsta. I samband med gripandet gjordes ett beslag av en sedelbunt med 94 000 kr som låg i en påse. På gummisnoddarna runt sedelbunten finns enligt Nationellt forensiskt centrum, Kojar Amins DNA Grad +4 vilket talar extremt starkt för att han tagit på gummisnoddarna. Samma dag kl. 20.46 skickade ANØM JID 4f3887 ett meddelande till ”oldspell” där han skrev ”Ja e helt gurkad” vilket följs av flera meddelanden: ”Chaufför torska de nått skumt….Dom omringat…Min stash nu… Ja kasta min anom dom kommer garanterat gripa mig…Ja fingrat på cash…Och gett han…..Ena greps på e4.” Den 7 juni 2021 fortsatte ANØM JID 4f3887 att skriva flera meddelanden till ”oldspell”: ”hela rosis [sannolikt Rosendal]…va spärrad….E4…Det är game.” ANØM JID 4f3887 vill sedan låna ”94 lax” dvs. 94 000 kronor av ANØM JID oldspell, det för att han måste ”betala

en grej.” Det sista som sedan skickas under natten i chatten mellan ANØM JID 4f3887 och ANØM JID oldspell sker fram till kl.02.05. Det första som därefter sker på morgonen är ett svar på den fråga som ställdes som sista chatt under natten. Svaret som ANØM JID 4f3887 då skickade kl.08.23 är bara ett par minuter före det att poliser kom hem till Kojar Amins bostad på Solistvägen 6 i Uppsala för att frihetsberöva honom vilket enligt dokumentation sker kl.08.40. Telefonen med ANØM JID 4f3887 beslagtogs hemma hos Kojar Amin där endast han och hans far befann sig vid tidpunkten vilket stärker att det är just Kojar som är den som svarar på chatten från natten på ANØM JID 4f3887. Sammanfattningsvis finner tingsrätten det styrkt att det är just Kojar Amin som kommunicerat via ANØM JID 4f3887 dels under natten, dels sju minuter innan polisen kom. Eftersom det inte finns något som talar för annat än ordinarie brukare så talar det starkt för samma brukare över tid nämligen Kojar Amin.

Kojar Amin har till sitt fredande uppgett att han inte vet hur ANØM JID 4f3887 – telefonen kom till honom och att han nog skulle byta skärmen på telefonen vilket var skälet till att telefonen låg i hans säng. Hans påstående om att telefonen tillhör någon annan, okänt vem, går inte att kontrollera varför invändningen lämnas helt utan avseende.

Smeknamn ”K”: Försvaret har invänt mot åklagarens påstående om att Kojar Amin har smeknamnet ”K”. Försvaret har pekat på att det finns en möjlighet att flera olika personer kan ha utgett sig för ”K” i chattarna. Försvaret har anfört att det förekommit meddelanden i andra mål där personer utpekas för att kallas ”K”. Försvaret har i denna del åberopat bl.a. brukaranalys och stämningsansökan från Uppsala tingsrätts mål B 3536–21 och Svea hovrätts dom av den 27 maj 2022 i mål B 3131–22 till stöd för sitt påstående att andra personer än Kojar Amin kallas för K.

Åklagaren har gjort gällande att Kojar Amin kallas för ”K”. Åklagaren har lyft fram att det kan finnas ytterligare personer i Kojar Amins omgivning som börjar på ”K”, men det förtar inte omständigheten att det är Kojar Amin som kallas för ”K” i de aktuella chattarna. Åklagaren har som stöd för sitt påstående åberopat Uppsala tingsrätts dom

av den 2 november 2021 i mål B 9089–20. I målet dömdes två personer för bl.a. synnerligen grovt narkotikabrott. I utredningen i målet finns avlyssnade samtal varvid det framgår att de dömda personerna flera gånger pratar om någon som kallas ”K”. Därefter kommunicerar en av de dömda på Sky ECC, om samma sak som sagts under samtalen, med en person med alias 3B7G45. Brukaren bakom 3B7G45 är Kojar Amin. I Uppsala tingsrätts mål B 9089–20 finns det flera exempel på avlyssnade telefonsamtal där de dömda pratar om ”K” som i sin tur kopplas samman med chattkommunikation med Kojar Amin på Sky ECC.

Åklagaren har i denna del även åberopat chattmaterial från Encrochat där det framgår att brukaren av alias tmtcash har vid ett par tillfällen skrivit att denne är ”K”. När Kojar Amin blev gripen har personer skrivit i olika chattar ”ungen har husis. Vad händer med Koj? Fria Koj, Fri K”. Det framgår vidare av chattarna att personer vill bli uppdaterade av Kevin när Kojar Amin blivit gripen. Åklagaren har även åberopat ett vykort som kommit till Kojar Amin under hans häktningstid där Kojar Amin benämns som ”min bror K”.

Kojar Amin har i denna del uppgett att han har en bror som heter Kevin. Han har uppgett att han själv inte har något smeknamn. Det stämmer inte att han kallas för ”K”. Han kan inte lämna någon uppgift om vem ”K” skulle kunna vara.

Antagandet att ”K” skulle vara någon annan än Kojar Amin får enligt tingsrättens mening inte stöd av den av försvarets åberopade bevisningen. Det kan finnas alternativa personer som kallas ”K”, men tingsrätten finner det styrkt av åklagarens åberopade bevisning att det är Kojar Amin som kallas för K.

Smeknamn Kanin: Åklagaren har gjort gällande att Kojar Amin har smeknamnet ”Kanin”. Vid husrannsakan hemma hos Kojar Amin den 7 juni 2021 anträffades en registreringsskylt i Kojar Amins sovrum med texten ”1Kanin”. I Sky ECC-kommunikation under juni och juli 2020 kallas brukaren av UETIRD för Kanin. Åklagaren har gjort gällande att brukaren av UETIRD vid denna tidpunkt var Kojar Amin.

Kojar Amin har i denna del uppgett att det inte är hans registreringsskylt. Han var den sista personen som använde bilen, men det är inte hans bil. Han vill inte uppge vem ägaren till bilen är. Kojar Amin uppger först att bilen skulle skrotas. Därefter uppger han att bilen skulle lämnas till ett företag som skulle sälja bilen. Han var därför tvungen att byta registreringsskylt. Han har aldrig kallats för Kanin.

Försvaret har invänt mot att Kojar Amin skulle ha haft smeknamnet Kanin. Försvaret har åberopat en brukaranalys från Uppsala tingsrätts mål nr B 3536–21 till styrkande av att det finns alternativa individer som kallad ”Kanin”.

Tingsrätten gör följande bedömning. Av åklagarens åberopade chattmaterial framgår med tydlighet att brukaren till UETIRD är Kojar Amin. Av åklagarens åberopade chattmaterial framgår att UETIRD kallas för Kanin. Den omständigheten att en registreringsskylt med texten ”1Kanin” anträffas hemma hos Kojar Amin styrker påståendet att Kojar Amin använder smeknamnet Kanin. De uppgifter som Kojar Amin själv har lämnat i denna del har varierat. Först uppgav han att bilen skulle skrotas och därefter ändrade han sig till att bilen skulle säljas vilket medför att händelseförloppet blir tämligen oklart. Det förhållandet att Kojar Amin inte vill uppge vem som äger bilen gör att hans påstående inte kan kontrolleras och lämnas därför utan avseende. Visserligen går det inte, som försvaret har pekat på, att utesluta att någon annan person kallas för Kanin, men ingenting tyder på i chattarna att motparterna behöver ställa frågan vem det är som är Kanin. Tingsrätten finner mot bakgrund av dessa omständigheter att det är styrkt att Kojar Amin är personen bakom smeknamnet Kanin i åklagarens åberopade chattar.

Sammanfattningsvis finner tingsrätten det styrkt att Kojar Amin brukat de krypterade kommunikationstjänsterna under aktuella tidsperioder på sätt som framgår av brukaranalysen.

Tingsrättens överväganden

Av chattarna och annan bevisning, framgår det tydligt att det är en verksamhet där man sålt narkotika från Flugsvamp 3.0 och att Naser Dawlatzai och Kojar Amin gjort detta tillsammans och i samförstånd. De har haft olika roller. Kojar Amin har haft ett övergripande ansvar för narkotikahandeln. Genomgående i kommunikationen ser man att det är han som beslutar, styr och bestämmer hur det ska utföras. Han blir inte motsagd. De som kommunicerar med honom utför uppgifter på uppdrag av honom. Han har rollen som ledare. Han är väldigt noggrann med att inte identifiera sig. Vid flera tillfällen har han förklarat att man inte på något sätt får skriva så att han kan bli identifierad och att han planterar även ut uppgifter med jämna mellanrum som inte stämmer; exempelvis skriver han om sina barn trots att han inte har några.

Naser Dawlatzai är den som administrativt hanterat säljarkonton och försett packarna med narkotika och listor på narkotika som ska skickas ut. De har förvarat narkotika i Khalil Rslans lägenhet vid Torgny Segersteds Allé som de sedan skickat ut till packarna som postat narkotikan från Johanneshov, Järfälla och Gävle. Naser Dawlatzai och Kojar Amin har således beslutat, planerat och organiserat verksamheten och genom instruktioner styrt s.k. ”stashare” och ”packare”. När packarna fått slut på narkotika har de kontaktat Naser Dawlatzai som sett till att de fått påfyllning.

Verksamheten har bedrivits i mycket stor omfattning och inom ramen för en och samma brottsplan där tillvägagångssättet har varit liknande under hela den sammanhängande brottsperioden. Det har rört sig om ca 100 försändelser dagligen. Den har pågått under en lång period (åtta månader) och hade pågått längre om den inte stoppats.

Det är fråga om en synnerligen stor mängd narkotika och vid bedömningen av mängden utgår tingsrätten från åklagarens beräkning som baseras på de lagakraftvunna domarna avseende packarna samt beslagsprotokoll, analysbesked och chattar. Man kan sluta sig till att narkotikan som levererats och som inte är beslagtagen har gått ut till kund.

Gärningarna har också varit av synnerligen farlig art därför att man har tillhandahållit narkotika helt urskillningslöst, till vem som helst, ung som gammal. Man har gjort stickprov i Johanneshovärendet. Där har man inte sett att det faktiskt har gått ut till ungdomar. Det har man däremot sett i Gävle. Det är själva tillhandahållandet som är det väsentliga.

Var och en av de här kriterierna, mängd, omfattning och farlig art gör att det är tveklöst fråga om synnerligen grova narkotikabrott (jfr NJA 2011 s. 799). Åtalet är i den här delen således i sin helhet styrkt.

Åtalspunkt 1 e) och 2
Kojar Amin har förnekat gärningarna.

Åklagaren har åberopat bevisning som framgår av bilaga 2 (ab 368).

Förhör har hållits med Kojar Amin och vittnet polisen Lisen Nilsson.

Kojar Amin:
Han har inte hanterat narkotika på något sätt. Han har ingen kännedom om Pontus Clewebrink eller Jesper Molin. Han har haft en offentlig försvarare som heter Ekrem men han har inte skrivit till Jesper Molin under användarnamn Sky ECC 3B7G45 om att Pontus Clewebrink ska anlita Ekrem.

Lisen Nilsson:
Hennes kollegor såg när Pontus Clewebrink körde in på parkeringen vid Vaksala kyrka vid 15.45-tiden. Han var i och utanför bilen utan att träffa någon i en dryg halvtimme. Sen körde han ut från parkeringen och in på en annan parkering där han satt kvar i bilen i ca fem minuter och åkte sedan vidare mot Skäve och upp mot fastigheten där Jesper Molin bor. Nästa gång hon såg Pontus Clewebrink körde han på Vaksalagatan i höjd med Gränby centrum. Där svängde han in på den stora parkeringen. Han stannade i höjd med Marknadsgatan 7 D. En kille kom gående mot bilen och böjde sig ner vid passagerarfönstret i några sekunder. Killen vände direkt och gick in i porten till

Marknadsgatan 7D. Hon är helt säker på att det var Pontus Clewebrink som körde bilen.

Bedömningen

Av utredningen i målet har framkommit att Pontus Clewebrink under perioden den 8 november 2020 till den 14 december 2020 förvärvat, bearbetat, förpackat, förvarat, transporterat och överlåtit sammanlagt över 25 kg amfetamin, över 13 kg 3-CMC, 8,9 kg 4-CMC(I), 2 kg alpha-PHP, 9,7 kg cannabis och 15 000 Xanor-tabletter. En stor del av hanteringen har skett i Pontus Clewebrinks bostad på Blå Vägen i Björklinge. Till sin hjälp hade Pontus Clewebrink sin kompis Jesper Molin. Pontus Clewebrink har även hanterat två handgranater på Blå Vägen.

Den 14 december 2020 gjordes en husrannsakan på Blå Vägen. Narkotika (2 020 gr alpha-PHP, 7 933 gr 4-CMC(I), 2 929 gr amfetamin och 9 741 gr cannabis), utblandningspulver, två handgranater och en Sky ECC-telefon (ID BFVE91 med alias ”Noname”) togs i beslag. På föremålen anträffades Pontus Clewebrinks DNA. Telefonen tillhör och har brukats av Pontus Clewebrink.

I Sky-kommunikation framgår att Pontus Clewebrink, vid ovannämnda hantering, agerat på uppdrag av Kojar Amin, som brukat Sky ECC ID 3B7G45 med alias ”Gubbe kanin.” Pontus Clewebrinks kamrat och medhjälpare Jesper Molin har brukat en Sky ECC-telefon ID CAA81T med alias HSS100.

Pontus Clewebrink och Jesper Molin är dömda för ovannämnda brottslighet (Svea hovrätts dom 2022-02-04 mål B 13906–21). Det är klarlagt att Kojar Amin är brukaren till Sky ECC-kontot 3B7G45. Narkotikan och handgranaterna har hanterats på uppdrag av och i enlighet med instruktion från Kojar Amin vilket framgår av åberopad chatkommunikation där Kojar Amin försäkrar sig om att handgranaterna grävts ner ordentligt. Om handgranaterna inte hade varit Kojar Amins hade det inte funnits någon anledning för honom att försäkra sig om att de blev ordentligt nedgrävda. Tingsrätten finner att åklagarens åberopade meddelande ger underlag för slutsatsen att Kojar Amin under användarnamnen 3B7G45 instruerat en annan person att gräva ner

två handgranater. Kojar Amin har därför haft ett sådant bestämmande inflytande att han ska anses vara gärningsman.

Av yttrandet från Försvarsmakten framgår att en spränghandgranat uteslutande är att betrakta som militär ammunition. Något legalt användningsområde utanför det militära föreligger därför inte. Försvarsmakten har framfört risken att dödas eller skadas när en handgranat av förevarande eller liknande slag detoneras. Det har därför förlegat en tydlig fara för annans liv och hälsa.

Tingsrätten finner att åklagaren har lyckats bevisa sitt påstående om att Kojar Amin förmått annan person att för hans räkning förvara två handgranater. Åklagarens åberopade bevisning är tillräcklig för att komma fram till slutsatsen att det varit fråga om två skarpladdade och fungerande handgranater av särskilt farlig beskaffenhet. Brottet ska därför bedömas som grovt. Straffvärdet är tre år.

Narkotikabrottet är att bedöma som en egen brottsenhet skild från de andra i målet. Det är ett brott som Kojar Amin själv begått och i några fall tillsammans med ”svensken” med Sky ECC-alias ”uptown”. Beträffande övrig narkotikahantering i målet så skedde försäljningen från Flugsvamp 3.0. I det här fallet bedrev Kojar Amin en parallell verksamhet där han sålde egen narkotika till andra personer. Brottet ska bedömas som synnerligen grovt med ett straffvärde om nio år.

Åtalspunkt 3
Åklagaren har gjort gällande att gärningen ska bedömas som stämpling till grov allmänfarlig ödeläggelse.

Den rättsliga regleringen avseende allmänfarlig ödeläggelse
I 13 kap. 3 § brottsbalken stadgas att den som åstadkommer explosion, översvämning, ras, skeppsbrott, flyg- eller tågolycka eller annan sådan ofärd och därigenom framkallar fara för annans liv eller hälsa eller för omfattande förstörelse av annans egendom, döms för allmänfarlig ödeläggelse till fängelse, lägst två år och högst åtta år. Är brottet

mindre allvarligt, döms till fängelse, lägst ett år och högst tre år. Är brottet grovt, döms till fängelse på viss tid, lägst sex och högst arton år, eller på livstid.

Allmänfarlig ödeläggelse är ett s.k. farebrott. Det innebär att någon effekt av gärningen inte behöver ha inträtt för att någon ska dömas till ansvar, det räcker med att det förelegat en konkret fara för att en människa eller att egendom kunnat komma till skada. Med konkret fara avses att det dels ska ha varit möjligt att någon skulle skadas eller att någons egendom förstörs, dels att en sådan följd av ofärden, i detta fall en explosion av en handgranat, varit i tillräcklig grad sannolik.

Den rättsliga regleringen avseende stämplingsbrottet
Bestämmelsen om stämpling till brott finns i 23 kap. 2 § andra stycket brottsbalken. Av bestämmelsen framgår att stämpling till brott innebär att någon i samråd med någon annan beslutar en gärning, försöker anstifta någon annan att utföra den eller åtar eller erbjuder sig att utföra den brottsliga gärningen. För att någon ska dömas för stämplingsbrott krävs även att det förelegat fara för att brottet skulle fullbordas och att faran inte endast varit ringa. Ansvar för stämpling till allmänfarlig ödeläggelse förutsätter att gärningspersonen haft uppsåt.

Utredningen beträffande stämpling till allmänfarlig ödeläggelse
Enligt åklagaren har motivet till gärningen varit att Kojar Amin vid två tillfällen, den 7 och 8 april 2020, blev kontrollerad av polisen. Vid båda tillfällena urartade situationen och Kojar Amin blev misstänkt för förgripelse mot tjänsteman respektive hot mot tjänsteman. Händelserna ledde enligt åklagaren till att Kojar Amin blev upprörd och ville hämnas på polisen. Den 9 april 2020, en dag efter händelserna, inleder Kojar Amin i samråd med andra en plan om att spränga en handgranat under en polisbil i Gottsunda, Uppsala. Åklagaren har i samband med motivbilden åberopat chattmaterial från Sky-ECC, EncroChat och ANØM.

Kojar Amin har i denna del uppgett att det inte är han som kommunicerat via chattarna. Han vill inte svara på vad han tycker om polisen.

Tingsrätten har slagit fast att Kojar Amin är brukaren bakom Encrochat tmtcash, Sky ECC UETIRD och ANØM JID 4f3887. Det konstateras därför att Kojar Amin skrev och tog emot de meddelanden som tmtcash, UETIRD och 4f3887 hanterade. Med den utgångspunkten återstår det för tingsrätten att ta ställning till om meddelandena, sedda för sig eller tillsammans med annan utredning, är tillräcklig bevisning för stämpling till allmänfarlig ödeläggelse.

Åklagaren har i denna del åberopat ett antal meddelanden från Sky ECC, Encrochat och ANØM. De meddelanden som åklagaren pekat på ger underlag för slutsatsen att Kojar Amin under användarnamnen tmtcash, UETIRD och 4f3887 varit aktiv i planeringen att spränga en handgranat under en polisbil. Den 9 april 2020 inleds en Sky ECC-konversation med att en person skriver ”äre granatdåd mot shoron elr”. Av den åberopade ordlistan från Polisregion Mitt framgår att shoro är slang för polisen. Kojar Amin besvarade meddelandet med att han tycker att det är en bra idé och föreslår att det ska ske ”när dom står i klunga”. Konversationen fortsätter genom att personerna i chatten diskuterar hur det ska utföras och det förslås att man ska ”dra den på en bil som e parkerad bara.” Vidare framgår av chattmaterialet att Kojar Amin skriver att han ska kolla med sin ”kusse” om han vet någon som kan utföra dådet.

Dagen efter, den 10 april 2020, framgår det av en Encrochat-konversationen att Kojar Amin med alias tmtcash kontaktar en person med användarnamn Farmajo. Kojar Amin frågar om Farmajo har någon att skicka över för ett jobb. Han förklarar att denne ska spränga en polisbil och att ersättningen är 20 000 kr. Vidare uppger Kojar Amin att det är en handgranat som ska användas och att den bara ska kastas under en polisbil.

Den 15 april 2020 inleder Kojar Amin en ny Encrochat-konversation med personen med användarnamn Farmajo där Kojar beskriver att ”ja vill knulla polisen, antingen trippelmord eller nått.”

Ett år senare, den 4 mars 2021, inleds en ANØM -konversation mellan Kojar Amin med användarnamn 4f3887 och en annan person. De diskuterar om det som sagts i

ovannämnda Sky ECC -och Encrochat-konversationerna. Kojar Amin skickar en bild på den Encrochat-konversationen som ägde rum den 15 april 2020 mellan Kojar Amin och brukaren till Farmajo.

Tingsrättens överväganden

De uppgifter som Kojar Amin har lämnat i denna del har varit tämligen oprecisa. Det kan konstateras att hans uppgift om att det inte är han som skrivit från Sky ECC, Encrochat och ANØM, i ljuset av vad tingsrätten funnit utrett under åtalspunkt 1 och vad som framkommit genom den skriftliga bevisningen, inte framstår som trovärdig. Utredningen visar att Kojar Amin haft ett särskilt agg mot polisen. Han har vid olika gripanden uttalat sig hotfullt mot polisen. Av chattarna går det att utläsa att Kojar Amin diskuterar med andra om att de ska spränga en handgranat under en polisbil. Kojar Amin försöker därefter förmå annan person att utföra gärningen. Han tar kontakt med brukaren till Farmajo och frågar om denne har någon som kan utföra sprängningen. Kojar Amin erbjuder personen 20 000 kr att utföra gärningen. Det finns därför omständigheter som talar för att Kojar Amin haft sådant uppsåt och motiv som åklagaren påstått.

Enligt tingsrättens mening är omständigheterna sammantaget sådana att det är styrkt att Kojar Amin vid tidpunkten haft avsikt att spränga en polisbil med en handgranat. Av det som är utrett under åtalspunkt 2 har Kojar Amin vid tidpunkten haft tillgång till två handgranater som vid en detonation medfört en risk för dödliga eller annars mycket allvarliga skador. Det kan därför förutsättas att sprängningen skulle ske på ett sådant sätt som utgör fara för annans liv eller hälsa. Tingsrätten finner därför att Kojar Amin i samråd med andra har planerat att spränga en polisbil i Gottsunda som innebär fara för annans liv och hälsa. Kojar Amin kan därför inte undgå ansvar för stämpling till allmänfarlig ödeläggelse. Gärningen bedöms med viss tvekan vara av normalgraden.

Påföljd

Naser Dawlatzai

Naser Dawlatzai förekommer inte i belastningsregistret.

Straffvärdet utifrån enbart narkotikans art och mängd ligger på fängelse åtta år. Med hänsyn till omfattningen, den långa tidsperioden, marknadsföringen på Flugsvamp 3.0 och tillgängligheten för unga bedöms straffvärdet vara något högre och motsvara fängelse nio år. Det saknas skäl att vid straffmätningen frångå straffvärdet.

Kojar Amin
Kojar Amin förekommer under 16 avsnitt i belastningsregistret. Straffvärdet för den samlade brottsligheten bedöms vara fängelse 14 år. Det saknas skäl att vid straffmätningen frångå straffvärdet.

Betalningsskyldighet till staten och förverkande
Vid denna utgång i ansvarsdelen ska de särskilda yrkandena om betalningsskyldighet till staten och förverkande bifallas (beträffande den första strecksatsen ska förverkandet ske i enlighet med åklagarens förstahandsyrkande). Angående klockan och guldkedjan får de anses vara fråga om egendom som klart mera sannolikt utgör utbyte av brottslig verksamhet än att de inte gör det då Kojar Amin aldrig haft ett arbete/legala inkomster. Kojar Amin har uppgett att han köpt klockan på Blocket för 1 350 kr men det är en uppgift som inte går att kontrollera och därför lämnas utan avseende. De krypterade telefonerna, datorerna och USB-minnet ska förverkas eftersom de varit hjälpmedel vid brott.

Brottsofferfond
De tilltalades skyldighet att betala avgift till brottsofferfonden följer av lag.

Ersättning
Inledningsvis bör framhållas att målet är av enkel beskaffenhet och inte särskilt omfattande. Huvudförhandlingen har pågått under sex dagar (Kojar Amin) respektive fem dagar (Naser Dawlatzai) med en sammanlagd tid om drygt 26 timmar. Till detta kommer ett antal häktningsförhandlingar, vilka tingsrätten har beaktat vid bedömningen av ersättningsanspråken.

Tingsrätten har inte något att invända mot Filip Rydins och Jonas Granfelts kostnadsräkningar i sig. Däremot är den angivna tidsåtgången alltför hög i förhållande till målets omfattning och enkla beskaffenhet. På grund av detta anser tingsrätten att Filip Rydin och Jonas Granfelt får anses skäligen tillgodosedda med ersättning för 781 respektive 613 timmars arbete. Den tiden får anses tillräcklig för att tillvarata huvudmännens intressen och ge ett fullgott försvar. Därutöver ska försvararna tillerkännas begärd ersättning för tidsspillan och utlägg. Kostnaden för respektive försvar ska stanna på staten.

Häktning

Kojar Amin och Naser Dawlatzai ska på grund av recedivfara och då det för de synnerligen grova narkotikabrotten inte är föreskrivet lindrigare straff än fängelse i två år kvarbli i häkte till dess domen i ansvarsdelen vinner laga kraft.

HUR MAN ÖVERKLAGAR, se bilaga 5 (TR-01)
Överklagande till Svea hovrätt senast den 26 juli 2022.

Mats Sandmark

UPPSALA TINGSRÄTT
Avdelning 2
Enhet 3

Avräkningsunderlag
2022-07-05
Uppsala

Mål nr B 4489-21

Underlaget avser

Person-/samordningsnummer/födelsetid 19970905-8490	Datum för dom/beslut 2022-07-05
Efternamn Amin	Förnamn Kojar

Personen har under en sammanhängande tid av minst 24 timmar varit frihetsberövad* i Sverige eller utomlands med anledning av brott som prövats i målet eller som påföljden avser. Frihetsberövandet har ägt rum under nedan angivna tider.

*på sätt som avses i 2 § lagen (2018:1250) om tillgodoräknande av tid för frihetsberövande

Frihetsberövad	**Frihetsberövandet hävt/upphört/avbrutet** *(lämna tomt för ett frihetsberövande som pågår)*
2021-06-07	

Samtidig verkställighet av påföljd i annat mål

☐ Kriminalvården har underrättat domstolen om att personen har påbörjat verkställighet eller har verkställt påföljd i annat mål under den tid som han eller hon varit berövad friheten (2–4 §§ förordning (2019:96) om tillgodoräknande av tid för frihetsberövande).

Tidigare frihetsberövanden av betydelse för avräkningen

☐ Domstolen har i avgörandet helt eller delvis undanröjt påföljden i tidigare dom, beslut eller strafföreläggande, och det finns uppgifter om frihetsberövanden i tidigare meddelade domar, beslut eller avräkningsunderlag som har betydelse för avräkningen.

Observera: När domstolen lämnar domen/beslutet eller domsbeviset till Kriminalvården ska tidigare domar/beslut med eventuella avräkningsunderlag och avräkningsunderlag enligt 12 a § strafföreläggandekungörelsen bifogas, om det finns uppgifter där som har betydelse för avräkningen (3 § 4 förordningen (1990:893) om underrättelse om dom i vissa brottmål, m.m.).

Underskrift

Namnförtydligande

UPPSALA TINGSRÄTT
Avdelning 2
Enhet 3

Avräkningsunderlag
2022-07-05
Uppsala

Mål nr B 4489-21

Underlaget avser

Person-/samordningsnummer/födelsetid 19980420-8230	Datum för dom/beslut 2022-07-05
Efternamn Dawlatzai	Förnamn NASER Musa

Personen har under en sammanhängande tid av minst 24 timmar varit frihetsberövad* i Sverige eller utomlands med anledning av brott som prövats i målet eller som påföljden avser. Frihetsberövandet har ägt rum under nedan angivna tider.

*på sätt som avses i 2 § lagen (2018:1250) om tillgodoräknande av tid för frihetsberövande

Frihetsberövad	**Frihetsberövandet hävt/upphört/avbrutet** *(lämna tomt för ett frihetsberövande som pågår)*
2021-06-07	

Samtidig verkställighet av påföljd i annat mål

☐ Kriminalvården har underrättat domstolen om att personen har påbörjat verkställighet eller har verkställt påföljd i annat mål under den tid som han eller hon varit berövad friheten (2–4 §§ förordning (2019:96) om tillgodoräknande av tid för frihetsberövande).

Tidigare frihetsberövanden av betydelse för avräkningen

☐ Domstolen har i avgörandet helt eller delvis undanröjt påföljden i tidigare dom, beslut eller strafföreläggande, och det finns uppgifter om frihetsberövanden i tidigare meddelade domar, beslut eller avräkningsunderlag som har betydelse för avräkningen.

Observera: När domstolen lämnar domen/beslutet eller domsbeviset till Kriminalvården ska tidigare domar/beslut med eventuella avräkningsunderlag och avräkningsunderlag enligt 12 a § strafföreläggandekungörelsen bifogas, om det finns uppgifter där som har betydelse för avräkningen (3 § 4 förordningen (1990:893) om underrättelse om dom i vissa brottmål, m.m.).

Underskrift

Namnförtydligande

ÅKLAGARMYNDIGHETEN
Nationella åklagaravdelningen - Riksenheten
mot internationell och organiserad brottslighet
Kammaråklagare Anna Stråth

Ansökan om stämning

2022-05-20

Sida 1(6)
Handling 506
Ärende AM-48665-21
Handläggare 860-S7

Ange dessa uppgifter vid kontakt med myndigheten

Häktat mål

Uppsala tingsrätt

Box 1113
751 41 UPPSALA

UPPSALA TINGSRÄTT
Enhet 3
INKOM: 2022-05-20
MÅLNR: B 4489-21
AKTBIL: 365

Samtliga justeringar gjorda av åklagaren under huvudförhandling vid nedan angivna datum. /ISHA och LOAR

TR mål: B 4489-21
Handl.: NARK

UPPSALA TINGSRÄTT
Enhet 3
INKOM: 2022-06-22
MÅLNR: B 4489-21
AKTBIL: 445

1	Tilltalad: efternamn och alla förnamn **Amin, Kojar**		Tilltalsnamn	Yrke/titel
	Personnr 19970905-8490	Medborgare i Sverige	Telefon 0	Tolkbehov
	Adress Solistvägen 6 756 54 UPPSALA			
	Offentlig försvarare/ombud Rydin, Filip, Kriström Advokatbyrå KB, Box 7184, 103 88 STOCKHOLM			
	Frihetsberövande m.m. - Anhållen i frånvaro 2021-06-04, Gripen 2021-06-07, Häktad 2021-06-10.			
	Delgivningsuppgifter			

2	Tilltalad: efternamn och alla förnamn **Dawlatzai, Naser Musa**		Tilltalsnamn	Yrke/titel
	Personnr 19980420-8230	Medborgare i Afghanistan och Sverige	Telefon	Tolkbehov
	Adress Opalvägen 16 LGH 1004 752 69 UPPSALA			
	Offentlig försvarare/ombud Granfelt, Jonas, Advokatfirman Althin, Skeppsbron 28, 3tr, 111 30 STOCKHOLM			
	Frihetsberövande m.m. - Anhållen i frånvaro 2021-06-07, Gripen 2021-06-07, Häktad 2021-06-11.			
	Delgivningsuppgifter			

Ansvarsyrkanden m.m.

1. SYNNERLIGEN GROVT NARKOTIKABROTT
(Amin och Dawlatzai) (5000-K753871-21)
(I första hand som gärningsman, i andra hand som anstiftare och i sista hand som medhjälpare)

Gärning

Kojar Amin och Naser Dawlatzai har tillsammans och i samförstånd med varandra och andra i bl a Uppsala, under perioden 7 oktober 2020 - 7 juni 2021, förvärvat, anskaffat, bearbetat, förpackat, transporterat, förvarat, bjudit ut till försäljning och överlåtit narkotika. Narkotikan, som hanterats olovligen, har inte varit avsedd för eget bruk. Förfarandet har varit ägnat att främja narkotikahandel.

Nationella åklagaravdelningen - Riksenheten
mot internationell och organiserad brottslighet
Kammaråklagare Anna Stråth

Ansökan om stämning

2022-05-20

Kojar Amin och Naser Dawlatzai har sålt narkotika via försäljningssidor på Flugsvamp 3.0. De har beslutat över samt planerat och organiserat narkotikaverksamheten. De har genom direktiv och instruktioner styrt personer som tagit fysisk befattning med narkotikan. De har förmått andra personer att ta emot, förpacka och posta narkotika till mottagare runt om i Sverige. De har under alla förhållanden genom vidtagna åtgärder främjat brottet.

Narkotikan som hanterats inom ramen för ovannämnda verksamhet är i vart fall följande.

H = 3-CMC/3-MMC/4CMC

2022-06-07 /ISHA

a) I Johanneshov och på andra ställen under perioden 7 oktober 2020 - 31 mars 2021 sammanlagt **48.5 kg amfetamin**, **5.2 kg cannabis**, **259 gr kokain**, **100 gr ~~3-CMC/4CMC~~ eller alpha-PHP/kristall** (”kristall”), och **3 000 MDMA-tabletter** (”ecstasy”).

Mottagande av narkotikan har skett vid följande tillfällen.

Händelse	Datum	Narkotika	Plats
1	2020-10-07	Okänd mängd amfetamin	Flygkårsvägen, Täby
2	2020-10-11	Okänd mängd cannabis	Finntorpsvägen, Nacka
3	2022-10-17	200 gram cannabis	Finntorpsvägen, Nacka
4	2020-10-25	Okänd mängd amfetamin 10 gram kokain 1000 MDMA-tabletter	Finntorpsvägen, Nacka
5	2020-10-30	100 gram ”kristall” 2000 MDMA-tabletter	Okänd plats
6	2020-12-06	3 kg amfetamin	Finntorpsvägen, Nacka
7	2020-12-15	1 kg cannabis 2 kg amfetamin 100 gram kokain	Ryssviksvägen, Nacka
8	2020-12-17	2 kg cannabis	Ryssviksvägen, Nacka
9	2020-12-20	5 kg amfetamin	Becksjudarvägen, Nacka
10	2020-12-23	2 kg cannabis	Becksjudarvägen, Nacka
11	2021-01-04	2 kg amfetamin	Becksjudarvägen, Nacka
12	2021-01-04	4 kg amfetamin 50 gram kokain	Okänd plats
13	2021-02-01	4.5 kg amfetamin	Åkerbladsgatan, Johanneshov
14	2021-02-02	99 gram kokain	Kalmgatan, Johanneshov
15	2021-02-08	3 kg amfetamin	Okänd plats
16	2021-03-01	5 kg amfetamin	Kalmgatan, Johanneshov
17	2021-03-14	10 kg amfetamin	Kalmgatan, Johanneshov
18	2021-03-23	10 kg amfetamin	Kalmgatan, Johanneshov

b) I Järfälla under perioden 5 april- 5 maj 2021 sammanlagt **15 903 gr amfetamin**, ca **7 kg cannabis** (eller annan narkotika) och **350 gr ketamin**.

Mottagande av narkotikan har skett vid följande tillfällen.

Händelse	Datum	Narkotika	Plats
19	2021-04-05	2 261 gr amfetamin Ca 7 kg cannabis (eller annan narkotika)	Fabelvägen, Järfälla
20	2021-04-25	3 kg amfetamin 350 gr ketamin	Fabelvägen, Järfälla
21	2021-04-28	5.7 kg amfetamin	Fabelvägen, Järfälla
22	2021-05-05	4 942 gr amfetamin	Fabelvägen, Järfälla

H =
3-CMC/3MMC/4CMC

2022-06-08
/ISHA

c) I Gävle och på andra ställen under perioden 21 april – 25 maj 2021 sammanlagt **13 885 gr amfetamin**, **3.5 kg cannabis**, **2686 gr ~~β-CMC/4CMC~~ eller alpha-PHP/kristall** (”kristall”), och **3786 MDMA-tabletter** (”ecstacy”).

Mottagande av narkotikan har skett vid följande tillfällen.

Händelse	Datum	Narkotika	Plats
23	2021-04-21	1 kg kristall 5000 MDMA-tabletter	Allhallsvägen, Ekerö
24	2021-05-06	5 kg amfetamin	Gävlebrovägen, Gävle
25	2021-05-08	2 kg ”kristall”	Gävlebrovägen, Gävle
26	2021-05-10	Oklart mängd amfetamin	Bergaholmsvägen, Södertälje
27	2021-05-12	5 kg amfetamin	Fågelviksvägen, Slagsta
28	2021-05-16	10 kg amfetamin	Bergaholmsvägen, Södertälje
29	2021-05-17	2 kg cannabis	Bergaholmsvägen, Södertälje
30	2021-05-24	1.5 kg cannabis	Wedavägen, Södertälje

d) I Rosendal och på andra ställen under perioden 25 april – 6 juni 2021 sammanlagt **34.9 kg amfetamin**, **12 kg ~~3-CMC/4CMC~~ eller alpha-PHP/kristall** (”kristall”), och **4 000 MDMA-tabletter** (”ecstacy”).

H= 3-CMC/3-MMC/4CMC 2022-06-08 /ISHA

Hantering av narkotikan har skett vid följande tillfällen.

Händelse	Datum	Narkotika	Plats
31	2021-04-25	6.9 kg amfetamin	Torgny Segerstedts allé, Uppsala
32	2021-05-07	10 kg ”kristall”	Torgny Segerstedts allé, Uppsala
33	2021-05-11	10 kg amfetamin	Torgny Segerstedts allé, Uppsala
34	2021-05-17 2021-05-18	2 kg ”kristall”	Torgny Segerstedts allé, Uppsala och Danmarks kyrka, Uppsala
35	2021-05-22	4000 MDMA-tabletter	Torgny Segerstedts allé, Uppsala och okänd plats
36	2021-05-30	3 kg amfetamin	Arkens väg, Haninge
37	2021-06-06	15 kg amfetamin	Torgny Segerstedts allé, Uppsala och E4:an Knivsta

e) I Björklinge och på andra ställen under perioden 8 november- 14 december 2020 sammanlagt **30 kg amfetamin**, **~~16 kg~~ 9 ~~3-CMC/4CMC~~ eller alpha-PHP/kristall** (”kristall”), **9.7 kg cannabis** och **15 000 xanor-tabletter** *(punkten avser endast Amin)*

H= 3CMC/3MMC/4CMC 2022-06-08 /ISHA

Hantering av narkotikan har skett vid följande tillfällen.

Händelse	Datum	Narkotika	Plats
38	2020-11-08	2 kg amfetamin	Blå vägen, Björklinge
39	2020-11-12 2020-11-16	6 kg amfetamin	Blå vägen, Björklinge
40	2020-11-25	13 kg ”kristall” 15 000 Xanor-tabletter	Blå vägen, Björklinge
41	2020-12-05	20 kg amfetamin	Blå vägen, Björklinge
42	2020-12-06	1 kg amfetamin	Blå vägen, Björklinge
43	2020-12-07	1 kg ”kristall”	Salabacke, Uppsala
44	2020-12-11	1 kg ”kristall”	Gävle
45	2020-12-13	1 kg ”kristall”	Marknadsgatan, Uppsala
46	2020-12-14	1 kg amfetamin	Blå vägen, Björklinge
47	2020-12-14	9.7 kg cannabis	Blå vägen, Björklinge

9 = 13 kg 2022-06-21 /ISHA

Brottet, som föregåtts av särskild planering, är synnerligen grovt eftersom det utgjort ett led i en verksamhet som utövats i organiserad form i syfte att i stor omfattning bedriva handel med narkotika, avsett en synnerligen stor mängd narkotika samt varit av synnerligen farlig och hänsynslös art.

Brottet har varit av beskaffenhet att kunna ge utbyte.

9 alternativt ett belopp som rätten finner skäligt ska utges av var och en.
2022-06-03. /LOAR

Lagrum
1 § 1 st och 3 § 2 st narkotikastrafflagen (1968:64)

Särskilda yrkanden
- Förverkande enligt 36 kap 1 § brottsbalken av 4 374 320 kr, att utges solidariskt av **Kojar Amin** och **Naser Dawlatzai** 9
- Förverkande enligt 36 kap 1 § brottsbalken av 1 985 152 kr, att utges av **Kojar Amin**

- Förverkande enligt 36 kap 1 b § brottsbalken av en klocka värderad till 60 000 kr (2021-5000-BG70675 p 2), en halskedja värderad till 45 000 kr (2021-5000-BG70675 p 1), samt 12 500 kr i kontanter (2021-5000-BG70675 p 3), från **Kojar Amin**

- Förverkande enligt 36 kap 2 § brottsbalken (alternativt 36 kap 3 § brottsbalken) av krypterad telefon (2021-5000-BG70650-5) och krypterad dator (2021-70650 p 4), från **Kojar Amin**
- Förverkande enligt 36 kap 2 § brottsbalken (alternativt 36 kap 3 § brottsbalken) av krypterade telefoner (2021-5000-BG70653 p 2-3), krypterade datorer (2021-5000-BG70653 p 4-5) och krypterade USB-minne (2021-5000-BG70663 p 1-2), från **Naser Dawlatzai**

2. BROTT MOT LAGEN OM BRANDFARLIGA OCH EXPLOSIVA VAROR, GROVT BROTT (Amin) (5000-K630101-21)

(I första hand som gärningsman, i andra hand som anstiftare och i sista hand som medhjälpare)

Gärning
Kojar Amin har under perioden 18 november-14 december 2020, utan tillstånd därtill, förmått annan person att för hans räkning förvara två handgranater på Blå Vägen i Björklinge, Uppsala. I vart fall har Kojar Amin genom att ge instruktioner om hanteringen av handgranaterna främjat brottet.

Brottet är att bedöma som grovt eftersom det avsett två handgranater av särskilt farlig beskaffenhet, hanteringen skett i en miljö där det funnits risk att handgranaterna skulle komma till brottslig användning, samt då gärningen varit av särskilt farlig art eftersom förvaringen skett i ett bostadshus där flera människor bodde med risk för både person- och sakskador, och då handgranaterna genom sin storlek varit lätta att medföra och gömma och därmed enkla att använda vid brottslig gärning.

Lagrum
29 a § 1 st lagen (2010:1011) om brandfarliga och explosiva varor

3. STÄMPLING TILL ALLMÄNFARLIG ÖDELÄGGELSE, GROVT BROTT (Amin) (5000-K355469-21)

Gärning
Kojar Amin i samråd med andra personer i april 2020 beslutat att åstadkomma explosion genom att spränga en handgranat under en polisbil i Gottsunda i Uppsala. Kojar Amin har även försökt förmå annan person att utföra gärningen. Om gärningen hade kommit till stånd hade det funnits fara för andra personers liv eller hälsa samt för omfattande förstörelse av annans egendom.

Brottet är grovt eftersom planen var att placera handgranaten i tättbebyggt område med risk för flera människor, samt då gärningen var av särskild farlig art eftersom den syftade till att hämnas tidigare polisingripanden.

Lagrum
13 kap 3 § 3 st och 12 § samt 23 kap 2 § 2 st brottsbalken

Handläggning
Åberopad bevisning framgår av bilaga
Förslag till huvudförhandlingsplan bifogas

ÅKLAGARMYNDIGHETEN
Nationella åklagaravdelningen - Riksenheten
mot internationell och organiserad brottslighet
Kammaråklagare Anna Stråth

2022-05-20

Sida 1 (9)
Handling 513
Ärende AM-48665-21
Handläggare 860-S7

UPPSALA TINGSRÄTT
Enhet 3

INKOM: 2022-05-20
MÅLNR: B 4489-21
AKTBIL: 368

Bevisning som åberopas i Uppsala tingsrätts mål B 4489-21

Åtalspunkten 1–3

Till styrkande av att uppgifter från Anom, Sky ECC och EncroChat är tillförlitlig bevisning

- **PM,** protokollbilaga s 3-4, utvisande hur Sverige fick del av information från Anom samt hur Anom fungerar
- **Sammanfattning gällande kommunikationstjänsten ANOM,** protokollbilaga s 5-6, utvisande hur Anom fungerar
- **PM Sky ECC**, protokollbilaga s 149, utvisande hur Sverige fick del av information från Sky ECC
- **NFC Förkonfigurerade enheter - Sky ECC**, protokollbilaga s 150-163, utvisande hur Sky ECC fungerar
- **NFC Förkonfigurerade enheter – EncroChat**, protokollbilaga s 170-183, utvisande hur EncroChat fungerar
- **PM EncroChat**, protokollbilaga s 185-186, utvisande hur Sverige fick del av informationen från EncroChat

Till styrkande av att Kojar Amin brukat chattkontona tmtcash (EncroChat), uetird (Sky ECC), 3B7G45 (Sky ECC), R1VMI7 (Sky ECC), eca3df (Anom) och 4f3887 (Anom)

- **Brukaranalys Kojar Amin** (ink fotnoter), tilläggsprotokoll s 5-235
- **PM tmtcash**, fup s 4011-4022
- **Uppspelning av ljudfiler**, medtas av åklagaren

Muntlig bevisning

- **Vittnesförhör med polisen Martin Gunér**, Uppsala, angående identifiering av Kojars röst på ljudfil i Uetirds chatt och eca3dfs chatt
- **Vittnesförhör med polisen Carina Newman,** Uppsala, angående identifiering av Kojars röst på ljudfil i Uetirds chatt och eca3dfs chatt

Postadress
Box 57
101 21 STOCKHOLM

Gatuadress
Hantverkargatan 25 A

Telefon
010-562 50 00

Telefax
010-562 54 83

E-post
registrator.int@aklagare.se

Webbadress
www.aklagare.se

- **Vittnesförhör med polisen Anders Westman,** Sundsvall, angående ingripande mot och kontakter med Kojar i april 2020
- **Vittnesförhör med polisen Erik Hellberg,** Uppsala, angående kontakter med Kojar i april 2020

Till styrkande av att Naser Dawlatzai brukat chattkontona sunnyelk (EncroChat), 1HOR34 (Sky ECC) och marketengine (Anom)

- **Brukaranalys Naser Dawlatzai** (ink fotnoter), tilläggsprotokoll s 236-438

Åtalspunkt 1

Till styrkande av att Kojar Amin och Naser Dawlatzai sålt narkotika på internet

- **Rapport Narkotikaförsäljning på Darknet i Sverige**, fup s 1134-1187 utvisande hur Flugsvamp 3.0 fungerar
- **Ordlista – slanguttryck i samband med narkotikahantering**, fup s 18-20, utvisande vad som avses i åberopad chattkommunikation
- **Händelse-PM Flugsvamp 3.0**, fup s 1019-1133, utvisande att Kojar och Naser sålt narkotika från säljarsidorna Veteranerna, Narkotikan och NordicVendor på Flugsvamp 3.0, att försäljningen avsett de i åtalet angivna narkotikapreparaten samt att försäljningen varit omfattande och pågått under lång tid
- **PM Bitcoin,** tilläggsfup s 439-453
- **PM kryptovaluta,** tilläggsfup s 553-855, utvisande att utgående transaktioner som framgår i chattarna i april 2020-juni 2021 bekräftas i blockkedjan, och att värde motsvarar ca 9.6 miljoner kronor

Till styrkande av att Kojar Amin och Naser Dawlatzai gjort vinst på försåld narkotika motsvarande beloppet som yrkats förverkat (värdeförverkande)

- **Prisuppgift Narkotika**, tilläggsprotokoll s 858-878, sammanställning av chattkommunikation utvisande inköpspriser för förvärvad/införskaffad narkotika

- **CAN – narkotikaprisutvecklingen i Sverige 1988-2020**, tilläggsprotokoll s 885-919, utvisande inköpspriser för narkotika i grossistled
- **Beräkning vinning av narkotikaförsäljning**, tilläggsprotokoll s 879-884, utvisande vinsten av såld narkotika
- **Finansiell utredning Naser**, tilläggsprotokoll s 920-929, utvisande att Naser disponerat större summor än vad som motsvarar hans legala inkomster

Till styrkande av att klocka, halskedja och kontanter som tagits i beslag av Kojar Amin klart mera sannolikt härrör från brottslig verksamhet än att så inte är fallet

- **Beslagsprotokoll BG70675,** fup s 1780, utvisande att klocka, halskedja och kontanter tagits i beslag i Kojars rum
- **Fotografier på beslagtagen klocka, halskedja och kontanter**, fup s 1781-1788
- **Värderingsintyg,** fup s 1789, utvisande att beslagtagen klocka värderas till 60 000 kr och halskedja till 45 000 kr
- **Finansiell utredning Kojar**, tilläggsfup s 930-940, utvisande att Kojar saknar inkomst och tillgångar

Till styrkande av att Kojar Amin och Naser Dawlatzai varit uppdragsgivare för packningscentralen Johanneshov under perioden oktober 2020-mars 2021

- **Händelse-PM Johanneshov** (ink fotnoter), fup s 21-458, utvisande tillvägagångssätt vid, och omfattning av, narkotikaverksamheten i Johanneshov, samt Kojar och Nasers roller
- **Södertörns tingsrätt dom den 23 december 2021 i mål B 5718-21** och **Svea hovrätt dom den 21 februari 2022 i mål B 535-22**, underärende K 354896-21 tilläggsprotokoll, utvisande att Elias Silverörn på Åkersbladsgatan i Johanneshov under perioden 1 januari-29 mars 2021 mottagit, bearbetat, innehaft och postat en synnerligen stor mängd narkotika på uppdrag av genie1357@protonmail.com (som kopplas till Naser), samt att Elias Silverörn brukat Sky ECC IFUJT0 och MSZT9L, Anom JID lovehit och protonmail donelv@protonmail.com.
- **Fotografier från husrannsakan på Åkerbladsgatan,** underärende K354896-21 fup s 426-497, utvisande att det bedrivits en omfattande

narkotikahantering i lägenheten samt att en stor mängd narkotika beslagtagits på platsen

- **Beslagsprotokoll från Åkerbladsgatan och analysbesked NFC,** underärende K354896-21 fup s 199-242 och s 286-347, utvisande att det bedrivits en omfattande narkotikahantering i lägenheten samt att en stor mängd narkotika beslagtagits på platsen
- **Brukaranalys Anom JID lovehit**, underärende K 354896-21 fup s 896-911, utvisande att Elias Silverörn brukat Anom JID Lovehit
- **Brukaranalys Sky ECC IFUJT0 och MSZT9L**, underärende K354896-21 tilläggsprotokoll s 30-54, utvisande att Elias Silverörn brukat Sky ECC IFUJT0 och MSZT9L
- **PM kontroll av dator vid ingripande**, underärende K354896-21 fup s 146-147, utvisande att en dator var påslagen vid husrannsakan i Elias Silverörns bostad på Åkerbladsgatan i Johanneshov den 29 mars 2021, att adressen donelv@protonmail.com var öppen och att det fanns beställningslistor i mejlen
- **Identifierings-PM,** underärende K354896-21 fup s 806-809, utvisande att Elias Silverörn brukat donelv@protonmail.com
- **Analys av protonmail och fynd på Åkerbladsgatan,** underärende K354896-21 fup s 832-866, utvisande att Elias Silverörn förpackat och postat narkotika

Till styrkande av att Kojar Amin och Naser Dawlatzai varit uppdragsgivare för packningscentralen Järfälla under perioden 5 april- 5 maj 2021

- **Händelse-PM Järfälla** (ink fotnoter), fup s 459-663, utvisande tillvägagångssätt vid, och omfattning av, narkotikaverksamheten i Järfälla, samt Kojar och Nasers roller
- **Attunda tingsrätt dom den 12 november 2021 i mål B 4348-21** och **Svea hovrätt dom den 28 januari 2022 i mål B 14504-22**, underärende K 514302-21 tilläggsprotokoll, utvisande att Alexandra Lönnmo på Fabelvägen 7 i Järfälla under perioden 5 april- 5 maj 2021 förvarat, förpackat och vidarebefordrat en stor stor mängd narkotika på uppdrag av Anom JID 4f3887 (som kopplas till Kojar) och Anom JID marketengine (som kopplas till Naser), samt att Alexandra Lönnmo brukat Anom JID nevereasy
- **Beslagsprotokoll, fotografier och analysbesked**, underärende K514302-21 fup s 29,55-56 och 131-132, utvisande att Alexandra

Lönnmo bar en väska med 1 981 gr amfetamin vid gripandet den 5 maj 2021

- **Beslagsprotokoll, fotografier och analysbesked,** underärende K514302-21 fup s 32-34, 36-45, 47-48, 51-52, 60-70, 93-95, 132-150, utvisande att narkotika och förpackningsmaterial tagits i beslag på Fabelvägen 7 i Järfälla den 5 maj 2021
- **Order på Lenovodator, undersökningsprotokoll och bilaga 2,** underärende K514302-21 fup s 467-476 och 486-518, utvisande att det på en dator som beslagtogs på Fabelvägen 7 i Järfälla den 5 maj 2021 påträffats e-post till puppetmaster10@protonmail.com från generalenbombarda@protonmail.com (som kopplas till Naser) med lista med namn, adresser och olika narkotikamängder
- **PM och brukaranalys Nevereasy,** underärende K514302-21 fup s 303-342, utvisande att Alexandra Lönnmo brukade Amon JID nevereasy
- **Brukaranalys Samsung med telefonnummer -4213,** underärende K514302-21 fup s 519-520, utvisande att Alexandra Lönnmo brukat telefonen

Muntlig bevisning

- **Förhör med <u>Alexandra Lönnmo</u>** angående hennes uppdrag som ”packare” till styrkande av att hon förpackat och postat narkotika på uppdrag av Kojar Amin och Naser Dawlatzai

Till styrkande av att Kojar Amin och Naser Dawlatzai varit uppdragsgivare för packningscentralen Gävle under perioden 21 april- 25 maj 2021

- **Händelse-PM Gävle** (ink fotnoter), fup s 664-811, utvisande tillvägagångssätt vid, och omfattning av, narkotikaverksamheten i Gävle, samt Kojar och Nasers roller
- **Gävle tingsrätt dom den 24 november 2021 i mål B 1680-21** och **Hovrätten för nedre Norrland dom den 15 februari 2022 i mål B 1890-22**, underärende K 597165-21 tilläggsprotokoll, utvisande att Stefan Johansson i bl a Gävle under perioden 21 april- 25 maj 2021 förvarat, förpackat och vidarebefordrat en stor stor mängd narkotika på uppdrag av Anom alias «programmerad» (alias för JID 4f3887 – som kopplas Kojar) och Anom alias «joke» (alias för JID marketengine – som kopplas till Naser)

- **Beslagsprotokoll och fotografier**, underärende K597165-21 fup s 24-40, 229-285, 300-303, 323-235, 328, utvisande att narkotika och förpackningsmaterial togs i beslag på platser som Stefan Johansson disponerade (bostad, bil och lokaler)
- **Beslagsprotokoll, fotografier och PM**, underärende K 597165 fup s 291-296, utvisande att brev innehållandes narkotika togs i beslag i postlåda vid ICA Maxi Gävle strax efter att Stefan Johansson iakttagits postandes brev på platsen, samt att namn och adresser som fanns på breven återfunnits i beställningslistor som Stefan Johansson haft
- **Analysresultat,** underärende K 597165 fup s 358-399, utvisande att beslagen innehöll narkotika samt i förekommande fall renhetsgraden på narkotikan
- **Sammanställning över analyserad narkotika,** underärende K 597165 fup s 400-401
- **Protokoll över undersökning av Stefan Johanssons mobiltelefoner, PM och rapport,** underärende K 597165 fup s 450-492, utvisande omfattningen av narkotikaverksamheten
- **Brukaranalys,** underärende K 597165 fup s 602-725, utvisande att Stefan Johansson brukat Anom JID Giventried och JID Fullyproper
- **Orderspecifikationer,** underärende K 597165 fup s 731-734, utvisande att Stefan Johansson införskaffat en stor mängd förpackningsmaterial

Muntlig bevisning

- **Förhör med <u>Stefan Johansson</u>** angående hans uppdrag som ”packare” till styrkande av att han förpackat och postat narkotika på uppdrag av Kojar Amin och Naser Dawlatzai

Till styrkande av att Kojar Amin och Naser Dawlatzai varit uppdragsgivare för förvaringsplatsen Rosendal under perioden 21 april- 25 maj 2021

- **Händelse-PM Rosendal** (ink fotnoter), fup s 812-1018, utvisande tillvägagångssätt vid, och omfattning av, narkotikaverksamheten i Rosendal, samt Kojar och Nasers roller
- **Uppsala tingsrätt dom den 2 november 2021 i mål B 6849-21 och Svea hovrätt dom den 23 december 2021 i mål B 12858-21**, underärende K753871-21 och K654092-21 tilläggsprotokoll, utvisande att Khalil Rslan – med wickrkontot hejdå112 - förvarat och förpackat en stor stor mängd narkotika, och att Mushfiq Faqer – med wickrkontot bigikhoda - transporterat en stor mängd narkotika, under inblandning av personer med wickrkonton stlkxl (som kopplas till Naser) och svenskator (som kopplas till Kojar)

- **Beslagsprotokoll**, underärende K753871-21 och K654092-21 fup s. 13-21, 31-38 och 149-151, utvisande att narkotika och narkotikatillbehör tagits i beslag i Khalils Rslans lägenhet på Torgny Segerstedts allé och i personbil som brukats av Mushfiq Faqer
- **Analysresultat**, underärende K753871-21 och K654092-21 fup s. 363-375, utvisande att beslagen utgör narkotika och i förekommande fall narkotikahalten
- **Fotografier**, underärende K753871-21 och K654092-21 fup s. 52-54, 63, 65-67, 71, 73-102, 114-116, 123-144, 153-155, 157, 160, 379 och 382 samt tilläggsprotokoll s. 5, utvisande beslagen och platserna där beslagen gjordes
- **Stillbilder från övervakningsfilm**, underärende K753871-21 och K654092-21 fup s. 460-464, utvisande narkotikahantering på Torgny Segerstedts allé den 6 juni 2021
- **Meddelanden från Wickr**, underärende K753871-21 och K654092-21 fup s. 216-224, 276-340, utvisande uppdraget att ta emot, förvara, blanda ut och transportera narkotika den 6 juni 2021

Muntlig bevisning

- **Förhör med polisen Sofia Bergefur, Uppsala, angående spaningsiakttagelser 17-18 maj, 5 juni och 6 juni** angående mottagande och transport av narkotika och angående kontakter mellan Naser Dawlatzai och Khalil Rslan, till styrkande av att narkotika hanterats

Åtalspunkten 1e och 2

Till styrkande av att Kojar Amin varit uppdragsgivare för förvaringsplatsen Björklinge under perioden 8 november-14 december 2020

- **Händelse-PM Björklinge** (ink fotnoter), fup s 3825-4010, utvisande tillvägagångssätt vid, och omfattning av, den brottsliga verksamheten i Björklinge, samt Kojars roll
- **Uppsala tingsrätt dom den 2 november 2021 i mål B 9089-20** och **Svea hovrätts dom den 4 februari 2022 i mål B 13906-21**, underärende K 1529443-20 och K1529543-20 tilläggsprotokoll, utvisande att Pontus Clewebrink – med Sky ECC ID BFVE91 alias *Noname* – hanterat en stor mängd narkotika på Blå Vägen i Björklinge, med hjälp av Jesper Molin – med Sky ID ECC CAA8IT alias *hss100I* – och på uppdrag av SKY ECC ID 3B7G45 (som kopplas till Kojar),

samt att de två handgranater som anträffats i bostaden varit skarpladdade och fungerande
- **Beslagsprotokoll**, underärende fup s 28-56, utvisande att narkotika tagits i beslag i Pontus Clewebrinks bostad på Blå Vägen i Björklinge
- **Beslagsprotokoll**, underärende fup s 11-12, utvisande att handgranater tagits i beslag i Pontus Clewebrinks bostad på Blå Vägen i Björklinge
- **Bildbilaga**, underärende fup s 7-10, 14-15 och 71-95, utvisande beslagen
- **Analysresultat**, underärende fup 169-179, 198-200 och 215-220, utvisande att beslagen innehåller narkotika
- **Yttrande handgranater**, underärende fup s 16-25, utvisande handgranaternas farlighet samt att de är tillståndspliktiga
- **Bilder från HKÖ**, underärende fup s 12-25, utvisande narkotikaleverans till Blå Vägen i Björklinge den 14 december 2020
- **Bilder och PM**, underärende fup s 130-137, utvisande Pontus Clewebrinks inköp av förpackningsmaterial på Media Markt den 5 december 2020
- **Brukaranalys SkyECC ID BFVE91**, underärende tilläggsfup s 23-28, utvisande att Pontus Clewebrink brukat Sky ECC ID BFVE91 med alias *noname*
- **Brukaranalys SKYECC ID CAA8IT**, underärende tilläggsfup s 36-40, utvisande att Jesper Molin brukat Sky ECC ID CAA8IT med alias *hss100*
- **Uppspelning av avlyssnade samtal**, medtas av åklagaren, utvisande att det parallellt som chattarna skrivs pågår samtal på ”vanliga” telefoner om samma sak, vilket bekräftar innehållet i chattarna

Muntlig bevisning

- **Förhör med <u>Pontus Clewebrink</u>** angående hans uppdrag att hantera narkotika, till styrkande av att det skett på uppdrag av Kojar Amin
- **Förhör med polisen <u>Lisen Nilsson</u>**, Uppsala, angående hennes iakttagelser av Pontus Clewebrink den 13 december 2020, till styrkande av att narkotika överlåtits

Åtalspunkten 3

Till styrkande av att Kojar Amin i samråd med andra personer beslutat att spränga en handgranat under en polisbil i Gottsunda samt att Kojar Amin sökt anstifta annan person att utföra sprängningen

- **Händelse-PM Stämpling** (ink fotnoter), fup s 4123-4195, utvisande att Kojar beslutat om sprängning av polisbil och sökt anstifta person att utföra gärningen, samt bakomliggande orsaker till gärningen

KRISTRÖM
ADVOKATBYRÅ

UPPSALA TINGSRÄTT
Enhet 3
INKOM: 2022-06-02
MÅLNR: B 4489-21
AKTBIL: 386

2022-06-01

Uppsala tingsrätt
Avdelning 2
Box 1113
751 41 Uppsala

Angående mål B 4489-21

Riksenheten mot internationell och organiserad brottslighet ./. Kojar Amin m.fl. angående synnerligen grovt narkotikabrott mm

Undertecknad får i egenskap av offentlig försvarare för Kojar Amin inkomma med följande bevisuppgift inför förestående huvudförhandling i rubricerat mål. Bevisningen kommer att föredras och genomgås sakframställningsvis av försvaret den 7 juni 2022 enligt upprättad huvudförhandlingsplan.

Försvaret kommer tillhandahålla tingsrätten en presentation över sakframställan till underlättandet för tingsrätten att ta del av åberopad bevisning enligt bevisuppgiften nedan.

1. Skriftlig bevisning

1.1 Meddelanden från Sky ECC aliaset UETIRD från den 7 april, 11 maj, 4, 5, 8, 10, och 16 augusti och 30 oktober 2020, protokollbilaga brukaranalys sidorna 113, 115, 196, och 200. Meddelandena åberopas till vederläggande av påståendet att Kojar Amin brukat aliaset UEITRD.

1.2 Meddelanden från Sky ECC aliaset 3B7G45 från den, 18, 24–25 och 29 november, 1–2, 6, 9-10, 24 och 27-31 december 2020, 1, 5, 12 och 14-16 januari, 8 och 13 februari 2021, protokollbilaga brukaranalys sidorna 92, 94, 131, 145, 152 och 328.

Postadress: Kriström Advokatbyrå KB, Box 7184, 103 88 Stockholm | Besöksadress: Sveavägen 17, 16 tr, 103 88 Stockholm
Växel: 08-545 030 70 | E-post: info@kristrom.se | www.kristrom.se | Org nr: 969694-9610
Plusgiro: 14 19 08-4 | Bankgiro: 5697-8620 | Bankgiro klientmedel: 844-9605

Meddelandena åberopas till vederläggande av påståendet att Kojar Amin brukat aliaset 3B7G45.

1.3 Meddelanden från EncroChat aliaset "Tmtcash" från den 3–4, 7-8, 18 och 28-29 april, 7-8, 11, 18-19, 24-25 och 29-31 maj och 4 juni 2020, huvudprotokollet sidan 4 196 och protokollbilaga brukaranalys sidorna 19, 116, 120, 162 och 193.
Meddelandena åberopas till vederläggande av påståendet att Kojar Amin brukat aliaset tmtcash.

1.4 Meddelanden från Anom aliaset 4f3887 från den 18 februari, 3 och 17 mars, 6, 8, 10 och 29 april, 12, 21 och 24 maj 2021, huvudprotokollet sidorna 474 och 530, protokollbilaga brukaranalys sidorna 88, 176, 178, 183, 186, 210, 214, 223, 228–229, 662 och 775.
Meddelandena åberopas till vederläggande av påståendet att Kojar Amin brukat aliaset 4f3887.

1.5 Meddelanden från Anom aliaset eca3df, huvudprotokollet sidorna 161–162 och 166. Meddelandena, åberopas till vederläggande av att Kojar Amin brukat aliaset eca3df.

1.6 Promemoria Anom, Sky ECC och EncroChat, protokollbilaga teknisk information sidorna 5, 82, 159, 164 och 180. Promemorian åberopas till styrkande av

i) att det föreligger ett okänt bortfall av meddelanden i samtliga dessa kommunikationstjänster,

ii) att det är okänt om ett meddelande har lästs av mottagaren,

iii) att presentation av brukaren av ett alias kan ske anonymt genom kommunikationstjänsternas statusfunktion,

iv) att meddelanden i utredningen har omarbetats ett flertal gånger och

v) att det går att flytta ett Sky-Pin från en telefon till en annan telefon.

1.7 Sammanfattning datauppkopplingar, protokollbilaga brukaranalys sidan 17. Sammanfattningen åberopas till styrkande av att datauppkopplingar inte är forensiskt tillförlitliga bland annat vad gäller bestämmande av positionering och tidpunkter.

1.8 Mailkonversation mellan Rikspolisstyrelsen och Telia Company AB. Mailkonversationen åberopas till styrkande av samma bevistema som under punkten 1.7 ovan. Mailkonversationen bifogas denna bevisuppgift som Bilaga 1.

1.9 Promemoria "Kanin" protokollbilaga brukaranalys sidan 64. Promemorian åberopas till vederläggande av att Kojar Amin kallas "Kanin".

1.10 Brukaranalys från Uppsala tingsrätts mål B 3536-21, aktbilaga 1 238 sidan 1 439 och 1 446 i det målet. Analysen åberopas till styrkande av att det finns alternativa individer som kallas "Kanin/Kaninen". Del av analysen bifogas denna bevisuppgift som Bilaga 2.

1.11 Mushfiq Faqers telefonspegling, huvudprotokoll sidan 1 835. Telefonspeglingen åberopas till styrkande av att det finns alternativa individer som kallas "Buggs Bunny" och till vederläggandet av att Kojar Amin kallas "Buggs Bunny".

1.12 Skärmdump från ratsit.se sett tillsammans med telefontömning för Mushfiq Faqer i huvudprotokollet sidan 1 835. Materialet åberopas till styrkande av att det finns alternativa individer som kallas "Buggs Bunny". Skärmdumpen bifogas denna bevisuppgift som Bilaga 3.

1.13 Brukaranalys från Uppsala tingsrätts mål B 3536-21, aktbilaga 1 245 i det målet sidorna 452 och 454 - 458. Brukaranalysen åberopas till styrkande av att det finns alternativa individer som kallas "K" vilka personer är aktuella i åtalsunderlaget i det målet. Del av brukaranalysen bifogas denna bevisuppgift som Bilaga 4.

1.14 Stämningsansökan från Uppsala tingsrätts mål B 3536-21, aktbilaga 1207, 1210, 1211, 1212, 1213 och 1214 i det målet. Materialet åberopas till styrkande av att det finns alternativa individer som kallas "K", att en person som påstås kallas för "K" i det målet är åtalad i det

målet och att åtalet (ÅP 1) i det målet rör gärningar rörande påstådd narkotikabrottslighet på Blå Vägen i Björklinge Uppsala län. Stämningsansökan bifogas denna bevisuppgift som Bilaga 5.

1.15 Brukaranalys från Västmanlands tingsrätts mål TR B 2856-21, aktbilaga 270 i det målet sidorna 181-182. Materialet åberopas till styrkande av att det finns alternativa individer som kallas ”K”. Del av brukaranalysen bifogas denna bevisuppgift som Bilaga 6.

1.16 Svea hovrätts dom av den 27 maj 2022 i mål B 3131-22 sidorna 6-7 åberopas till styrkande av att det finns alternativa individer som kallas ”K”. Utdrag från domen bifogas denna bevisuppgift som Bilaga 7.

1.17 Skärmdump från Google Maps, åberopas till vederläggande av påståendet att Kojar Amin brukat ”tmtcash” den 8 april 2020. Skärmdumpen bifogas denna bevisuppgift som Bilaga 8.

1.18 Anmälan om hot mot tjänsteman från den 8 april 2020, huvudprotokoll sidorna 4 206 - 4 207. Anmälan åberopas till vederläggande av påståendet att Kojar Amin brukat aliaset ”tmtcash”.

1.19 Skärmdump från Google Maps, åberopas till vederläggande av påståendet att Kojar Amin brukat aliaset 4f3887 den 26 februari 2021. Skärmdumpen bifogas denna bevisuppgift som Bilaga 9.

1.20 Utdrag från Kojar Amins flygresor, huvudprotokoll sidan 1 471. Utdraget åberopas till vederläggande av påståendet att Kojar Amin brukat 4f3887 den 8 april 2021.

1.21 Utdrag från Kojar Amins flygresor, tilläggsprotokoll brukaranalys sidan 1 070. Utdraget åberopas till vederläggande av påståendet att Kojar Amin brukat 4f3887.

1.22 Skärmdump från SAS hemsida. Skärmdumpen åberopas till styrkande av att för att ansluta till Wi-Fi på SAS flygresor krävs en webbläsare samt

KRISTRÖM
ADVOKATBYRÅ

till vederläggande av att Kojar Amin brukat 4f3887. Skärmdumpen bifogas denna bevisuppgift som Bilaga 10.

1.23 Promemoria Anom protokollbilaga teknisk information sidan 77. Promemorian åberopas till styrkande av att Anom telefoner regelmässigt inte haft webbläsare i sitt operativa system.

1.24 Beslagsprotokoll från förundersökningsprotokollet i utredningen 5000-K654092-21 sidan 150. Beslagsprotokollet åberopas till vederläggande av att Kojar Amin brukat alisaset 4f3887 och bifogas denna bevisuppgift som Bilaga 11.

1.25 Promemoria alias eca3df, tilläggsprotokoll brukaranalys sidan 55. Promemorian åberopas till vederläggande av att Kojar Amin brukat aliaset eca3df.

1.26 Promemoria fråga till NFC angående röstmeddelanden, huvudprotokoll sidan 1 341. Promemorian åberopas till styrkandet av omfattningen på röstmeddelanden i utredningen samt till vederläggande av att Kojar Amin brukat aliaset eca3df.

1.27 Promemoria fråga till region Uppsalas journalenhet, huvudprotokoll, sidan 1 335. Promemorian åberopas till vederläggande av att Kojar Amin brukat aliaset eca3df.

1.28 Skärmdump från flightradar.com. Skärmdumpen åberopas till vederläggande av att Kojar Amin brukat aliaset UETIRD och bifogas denna bevisuppgift som Bilaga 12.

1.29 Brukaranalys aliaset UETIRD, tilläggsprotokoll brukaranalys sidorna 39, 41, 107 och 124. Uppgifterna åberopas till vederläggande av påståendet att Kojar Amin brukat aliaset UETIRD.

1.30 Fotografier, tilläggsprotokoll brukaranalys sidorna 81, 120 och 786. Fotografierna åberopas till vederläggande av påståendet att Kojar Amin brukat aliaset UETIRD.

1.31 Skärmdump från we.stream åberopas till styrkande av tillgängligheten avseende sådana mobila routers på den internationella marknaden samt till vederläggande av påståendet att Kojar Amin brukat aliaset UETIRD och bifogas denna bevisuppgift som Bilaga 13.

KRISTRÖM
ADVOKATBYRÅ

1.32 Brukaranalys aliaset 3B7G45, tilläggsprotokoll brukaranalys sidorna 932. Uppgifterna åberopas till vederläggande av påståendet att Kojar Amin brukat aliaset 3B7G45.

1.33 Promemoria kontroll med tandvården huvudprotokoll, sidan 1 323. Promemorian åberopas till vederläggande av påståendet att Kojar Amin brukat aliaset 3B7G45.

1.34 Hovrätten över Skåne och Blekinges dom av den 18 oktober 2017 i mål B 1983-17 sidan 27 åberopas till styrkande av att Flugsvamp 1.0 stängdes ned under år 2014. Utdrag ur domskälen bifogas denna bevisuppgift som Bilaga 14.

1.35 Promemoria kontroll med Kriminalvården, huvudprotokoll sidan 1 324. Promemorian åberopas till vederläggande av påståendet att Kojar Amin brukat aliaset 3B7G45.

1.36 Promemoria över telefontömning, huvudprotokollet sidan 1 760. Promemorian åberopas till vederläggande av påståendet att Kojar Amin brukat aliaset 3B7G45.

1.37 Avlyssnat telefonsamtal mellan Jesper Molin och Pontus Clewebrink, huvudprotokoll i 5000-K1529443-20 sidan 1 269. Samtalet åberopas till vederläggande av påståendet att Kojar Amin hanterat påstådd narkotika.

1.38 Promemoria beslag och telefontömning i huvudprotokoll från utredningen 5000-K354896-21 sidorna 726 och 891. Promemorian och delar av telefontömningen åberopas till vederläggande av påståendet att Kojar Amin hanterat påstådd narkotika och till styrkande att det finns alternativa individer som kallas och bifogas denna bevisuppgift som Bilaga 15.

1.39 Bilder från Flugsvamp 3.0, huvudprotokoll sidorna 788–789. Bilderna åberopas till vederläggande av påståendet att Kojar Amin hanterat påstådd narkotika.

1.40 Chattar från aliaset 4f3887, huvudprotokoll, sidorna 558 och 1 030. Chattarna åberopas till vederläggande av att Kojar Amin hanterat påstådd narkotika.

KRISTRÖM
ADVOKATBYRÅ

1.41 Promemoria över köpare, huvudprotokoll sidan 448. Promemorian åberopas till vederläggande av påstående om att narkotika har sålts till minderåriga.

1.42 Utdrag från s k Grundmaterial[1] avseende kommunikation på EncroChat, Sky ECC och Anom. Materialet ingår i bevisuppgiften ovan men bifogas särskilt som Bilaga 16 till denna bevisuppgift.

Stockholm den 1 juni 2022

Filip Rydin

Patrik Hansson

[1] Med Grundmaterial avses sådant material som tillhandahållits NOA av utländska myndigheter vilket material därefter bearbetats och sammanställts av utredare i respektive utredning.

KRISTRÖM
ADVOKATBYRÅ

Uppsala tingsrätt
Enhet 3
Box 1113
751 41 Uppsala

UPPSALA TINGSRÄTT
Enhet 3
2022-06-14
INKOM: 2022-06-14
MÅLNR: B 4489-21
AKTBIL: 427

Skickas per epost till: uppsala.tingsratt.e1@dom.se

Angående mål B 4489-21

Riksenheten mot internationell och organiserad brottslighet ./. Kojar Amin m.fl angående synnerligen grovt narkotikabrott mm

Åklagaren har idag via utredare – kl 11:36 – delgett försvaret komplettering av förundersökningen med ett omfattande tilläggsprotokoll. Försvaret utgår från att kompletteringen kommer att genomgås sakframställningsvis av åklagaren i de delar som åklagaren finner kompletteringen relevant för åtalet. Detta i enlighet med vad som förutskickades av åklagaren vid föregående förhandlingstillfälle den 9 juni 2022.

Den kompletterande förundersökningen består av ett ”Tilläggsprotokoll 4” och omfattar totalt ca 80 sidor. Den innefattar bland annat, men inte begränsat, handlingar som upprättats av poliser inom ramen för utredningen mot Kojar Amin så sent som under gårdagen den 13 juni 2022.

Undertecknad får därför i egenskap av offentlig försvarare för Kojar Amin inkomma med kompletterande bevisuppgift enligt nedan. Det bör särskilt noteras att bevisuppgiften har föranletts just av det Tilläggsprotokoll 4 som försvaret erhållit först idag samt vidare av två mycket enskilda moment av åklagarens kompletterande sakframställan enligt ab 414.

1. BEVISNING

I anledning av åklagarens kompletterande sakframställan enligt aktbilaga 414 s 14

1.1 Chattmeddelande från EncroChat mellan alias tmtcash och laserpoint från den 7 maj 2022 åberopas till styrkande av att ”M” avser en person och till vederläggande av åklagarens

KRISTRÖM
ADVOKATBYRÅ

påstående att "M" syftar på "magasin" i den av åklagaren åberopade chatten i Uppsala tingsrätts aktbilaga 414 på sidan 14. Meddelandet bifogas denna bevisuppgift som Bilaga 1.

Tingsrätten uppmärksammas på att meddelandet skickas en timme efter den av åklagaren åberopade chatten och utvisar enligt försvaret att med "M" åsyftas en person – och inte ett magasin.

1.2 Chattmeddelanden från Anom alias 4f3887 och Sky ECC alias R1VMI7 från den 26 februari 2021. Meddelandena åberopas till vederläggande att det är samma brukare bakom enheterna Anom alias 4f3887 och Sky ECC alias R1VMI7. Meddelandena bifogas denna bevisuppgift som Bilaga 2.

I meddelandena går det att se att Anom alias 4f3887 skriver att "min Sky e död". Trots detta skickar Sky alias R1VMI7 i direkt anslutning till detta ett stort antal meddelanden.

I anledning av åklagarens kompletterande förundersökning "Tilläggsprotokoll 4"

1.3 PM upprättat av polisen Anders Norberg den 13 juni 2022 på sidan 4 i tilläggsprotokoll 4, PM upprättat av polisen Mikael Lindberg den 13 juni 2022 på sidan 7 i tilläggsprotokoll 4 samt PM upprättat av polisen Mikael Lindberg den 13 juni 2022 på sidan 13 i tilläggsprotokoll 4. Samtliga PM åberopas till styrkande av att ingen av de hörda poliserna i respektive PM har gjort några iakttagelser om att Kojar Amin använt någon telefon vid stoppet den 7 april 2021. De aktuella PM:n bifogas som bilaga 3.

1.4 PM upprättat av polisen Mikael Lindberg den 13 juni 2022 angående fordonet MA100 och Möllers Bil i Uppsala på sidan 17-18 i tilläggsprotokoll 4. PM:et åberopas till vederläggandet av åklagarens påstående om att Kojar Amin lämnat in något fordon på lagning den 10 december 2020. PM:et bifogas som bilaga 4.

1.5 PM upprättat av polisen Anders Norberg den 8 juni 2022 på sidan 24 i tilläggsprotokoll 4 med uppgifter från NFC. PM:t åberopas till styrkande av att en We.stream modul inte har någon självständig uppkopplningsfunktion på ett flygplan utan att denna precis som en mobiltelefon är beroende av externa faktorer för att kunna koppla upp mot nätet och till styrkande av att en sådan modul inte har något webbläsare. PM:et bifogas som bilaga 5.

KRISTRÖM
ADVOKATBYRÅ

1.6 PM SAS wi-fi på sidan 25-25 i tilläggsprotokoll 4. PM:t åberopas till styrkande av att med undantag för SAS resor med Airbus 330 så gr det inte att kommunicera via vanlig telefon per tele eller sms i luften efter takeoff (med vilket avses att planet är i luften). PM:et bifogas som bilaga 6.

Stockholm den 14 juni 2022

Filip Rydin

SVERIGES DOMSTOLAR

Hur man överklagar

Dom i brottmål, tingsrätt TR-01

Vill du att domen ska ändras i någon del kan du överklaga. Här får du veta hur det går till.

Överklaga skriftligt inom 3 veckor

Ditt överklagande ska ha kommit in till domstolen inom 3 veckor från domens datum. Sista datum för överklagande finns på sista sidan i domen.

Överklaga efter att motparten överklagat

Om ena parten har överklagat i rätt tid, har den andra parten också rätt att överklaga även om tiden har gått ut. Det kallas att anslutnings-överklaga.

En part kan anslutningsöverklaga inom en extra vecka från det att överklagandetiden har gått ut. Ett anslutningsöverklagande måste alltså komma in inom 4 veckor från domens datum.

Ett anslutningsöverklagande upphör att gälla om det första överklagandet dras tillbaka eller av något annat skäl inte går vidare.

Så här gör du

1. Skriv tingsrättens namn och målnummer.

2. Förklara varför du tycker att domen ska ändras. Tala om vilken ändring du vill ha och varför du tycker att hovrätten ska ta upp ditt överklagande (läs mer om prövningstillstånd längre ner).

3. Tala om vilka bevis du vill hänvisa till. Förklara vad du vill visa med varje bevis.

   Skicka med skriftliga bevis som inte redan finns i målet.

   Vill du ha nya förhör med någon som redan förhörts eller en ny syn (till exempel besök på en plats), ska du berätta det och förklara varför.

   Tala också om ifall du vill att målsäganden ska komma personligen vid en huvud-förhandling.

4. Lämna namn och personnummer eller organisationsnummer.

   Lämna aktuella och fullständiga uppgifter om var domstolen kan nå dig: postadresser, e-postadresser och telefonnummer.

   Om du har ett ombud, lämna också ombudets kontaktuppgifter.

5. Skriv under överklagandet själv eller låt ditt ombud göra det.

6. Skicka eller lämna in överklagandet till tingsrätten. Du hittar adressen i domen.

Vad händer sedan?

Tingsrätten kontrollerar att överklagandet kommit in i rätt tid. Har det kommit in för sent avvisar domstolen överklagandet. Det innebär att domen gäller.

Om överklagandet kommit in i tid, skickar tingsrätten överklagandet och alla handlingar i målet vidare till hovrätten.

Har du tidigare fått brev genom förenklad delgivning, kan även hovrätten skicka brev på detta sätt.

Anvisningar för överklagande **TR-01 - Dom i brottmål** • Producerat av Domstolsverket, Avd. för domstolsutveckling • 2018-11

Prövningstillstånd i hovrätten

När överklagandet kommer in till hovrätten tar domstolen först ställning till om målet ska tas upp till prövning.

Om du *inte* får prövningstillstånd gäller den överklagade domen. Därför är det viktigt att i överklagandet ta med allt du vill föra fram.

När krävs det prövningstillstånd?

Brottmålsdelen

I brottmålsdelen behövs prövningstillstånd i två olika fall:

- Den åtalade har dömts enbart till böter.
- Den åtalade har frikänts från ett brott som inte har mer än 6 månaders fängelse i straffskalan.

Skadeståndsdelen

Det krävs prövningstillstånd för att hovrätten ska pröva en begäran om skadestånd. Undantag kan gälla när en dom överklagas i brottmålsdelen, och det är kopplat en begäran om skadestånd till brottet. Då krävs inte prövningstillstånd för skadeståndsdelen om

- det inte krävs prövningstillstånd i brottmålsdelen

  eller om
- hovrätten meddelar prövningstillstånd i brottmålsdelen.

Beslut i övriga frågor

I de mål där det krävs prövningstillstånd i brottmålsdelen (se ovan), krävs det också prövningstillstånd för sådana beslut som bara får överklagas i samband med att domen överklagas. Beslut som kan överklagas särskilt kräver inte prövningstillstånd.

När får man prövningstillstånd?

Hovrätten ger prövningstillstånd i fyra olika fall.

- Domstolen bedömer att det finns anledning att tvivla på att tingsrätten dömt rätt.
- Domstolen anser att det inte går att bedöma om tingsrätten har dömt rätt utan att ta upp målet.
- Domstolen behöver ta upp målet för att ge andra domstolar vägledning i rättstillämpningen.
- Domstolen bedömer att det finns synnerliga skäl att ta upp målet av någon annan anledning.

Vill du veta mer?

Ta kontakt med tingsrätten om du har frågor. Adress och telefonnummer finns på första sidan i domen.

Mer information finns på www.domstol.se.

Anvisningar för överklagande **TR-01 - Dom i brottmål** • Producerat av Domstolsverket, Avd. för domstolsutveckling • 2018-11

SVEA HOVRÄTT
Avdelning 03
Rotel 030111

AVRÄKNINGSUNDERLAG
2022-10-19
Stockholm

Aktbilaga 115
Mål nr B 9428-22

Underlaget avser

Person-/samordningsnummer/födelsetid **19970905-8490**	Datum för dom/beslut **2022-10-19**
Efternamn **Amin**	Förnamn **Kojar**

Personen har under en sammanhängande tid av minst 24 timmar varit frihetsberövad* i Sverige eller utomlands med anledning av brott som prövats i målet eller som påföljden avser. Frihetsberövandet har ägt rum under nedan angivna tider.

*på sätt som avses i 2 § lagen (2018:1250) om tillgodoräknande av tid för frihetsberövande

Frihetsberövad	**Frihetsberövandet hävt/upphört/avbrutet** *(lämna tomt för ett frihetsberövande som pågår)*
2021-06-07	

Samtidig verkställighet av påföljd i annat mål

☐ Kriminalvården har underrättat domstolen om att personen har påbörjat verkställighet eller har verkställt påföljd i annat mål under den tid som han eller hon varit berövad friheten (2–4 §§ förordning (2019:96) om tillgodoräknande av tid för frihetsberövande).

Tidigare frihetsberövanden av betydelse för avräkningen

☐ Domstolen har i avgörandet helt eller delvis undanröjt påföljden i tidigare dom, beslut eller strafföreläggande, och det finns uppgifter om frihetsberövanden i tidigare meddelade domar, beslut eller avräkningsunderlag som har betydelse för avräkningen.

Observera: När domstolen lämnar domen/beslutet eller domsbeviset till Kriminalvården ska i vissa fall tidigare domar/beslut med eventuella avräkningsunderlag och avräkningsunderlag enligt 12 a § strafföreläggandekungörelsen bifogas, om det finns uppgifter där som har betydelse för avräkningen (3 § 4 och 27 § förordningen (1990:893) om underrättelse om dom i vissa brottmål, m.m.).

…… ……
Underskrift Namnförtydligande

Postadress	Besöksadress	Telefon	Telefax	Expeditionstid
Box 2290 103 17 Stockholm	Birger Jarls Torg 16	08-561 670 00 08-561 669 80 **E-post**: svea.hovratt@dom.se **Webb**: www.svea.se		måndag–fredag 09:00–16:30

SVEA HOVRÄTT
Avdelning 03
Rotel 030111

AVRÄKNINGSUNDERLAG
2022-10-19
Stockholm

Aktbilaga 116
Mål nr B 9428-22

Underlaget avser

Person-/samordningsnummer/födelsetid **19980420-8230**	Datum för dom/beslut **2022-10-19**
Efternamn **Dawlatzai**	Förnamn **NASER Musa**

Personen har under en sammanhängande tid av minst 24 timmar varit frihetsberövad* i Sverige eller utomlands med anledning av brott som prövats i målet eller som påföljden avser. Frihetsberövandet har ägt rum under nedan angivna tider.

*på sätt som avses i 2 § lagen (2018:1250) om tillgodoräknande av tid för frihetsberövande

Frihetsberövad	**Frihetsberövandet hävt/upphört/avbrutet** *(lämna tomt för ett frihetsberövande som pågår)*
2021-06-07	

Samtidig verkställighet av påföljd i annat mål

☐ Kriminalvården har underrättat domstolen om att personen har påbörjat verkställighet eller har verkställt påföljd i annat mål under den tid som han eller hon varit berövad friheten (2–4 §§ förordning (2019:96) om tillgodoräknande av tid för frihetsberövande).

Tidigare frihetsberövanden av betydelse för avräkningen

☐ Domstolen har i avgörandet helt eller delvis undanröjt påföljden i tidigare dom, beslut eller strafföreläggande, och det finns uppgifter om frihetsberövanden i tidigare meddelade domar, beslut eller avräkningsunderlag som har betydelse för avräkningen.

Observera: När domstolen lämnar domen/beslutet eller domsbeviset till Kriminalvården ska i vissa fall tidigare domar/beslut med eventuella avräkningsunderlag och avräkningsunderlag enligt 12 a § strafföreläggandekungörelsen bifogas, om det finns uppgifter där som har betydelse för avräkningen (3 § 4 och 27 § förordningen (1990:893) om underrättelse om dom i vissa brottmål, m.m.).

…… …….
Underskrift Namnförtydligande

Postadress	Besöksadress	Telefon	Telefax	Expeditionstid
Box 2290 103 17 Stockholm	Birger Jarls Torg 16	08-561 670 00 08-561 669 80 **E-post**: svea.hovratt@dom.se **Webb**: www.svea.se		måndag–fredag 09:00–16:30

SVERIGES DOMSTOLAR
www.domstol.se

Bilaga

Hur man överklagar hovrättens avgörande

Den som vill överklaga hovrättens avgörande ska göra det genom att skriva till Högsta domstolen. Överklagandet ska dock skickas eller lämnas till hovrätten.

Senaste tid för att överklaga

Överklagandet ska ha kommit in till hovrätten senast den dag som anges i slutet av hovrättens avgörande.

Beslut om häktning, restriktioner enligt 24 kap. 5 a § rättegångsbalken eller reseförbud får överklagas utan tidsbegränsning.

Om överklagandet har kommit in i rätt tid, skickar hovrätten överklagandet och alla handlingar i målet vidare till Högsta domstolen.

Prövningstillstånd i Högsta domstolen

Det krävs prövningstillstånd för att Högsta domstolen ska pröva ett överklagande. Högsta domstolen får meddela prövningstillstånd endast om

1. det är av vikt för ledning av rättstillämpningen att överklagandet prövas av Högsta domstolen eller om

2. det finns synnerliga skäl till sådan prövning, så som att det finns grund för resning, att domvilla förekommit eller att målets utgång i hovrätten uppenbarligen beror på grovt förbiseende eller grovt misstag.

Överklagandets innehåll

Överklagandet ska innehålla uppgifter om

1. klagandens namn, adress och telefonnummer,
2. det avgörande som överklagas (hovrättens namn och avdelning samt dag för avgörandet och målnummer),
3. den ändring i avgörandet som klaganden begär,
4. de skäl som klaganden vill ange för att avgörandet ska ändras,
5. de skäl som klaganden vill ange för att prövningstillstånd ska meddelas, samt
6. de bevis som klaganden åberopar och vad som ska bevisas med varje bevis.

Förenklad delgivning

Om målet överklagas kan Högsta domstolen använda förenklad delgivning vid utskick av handlingar i målet, under förutsättning att mottagaren där eller i någon tidigare instans har fått information om sådan delgivning.

Mer information

För information om rättegången i Högsta domstolen, se www.hogstadomstolen.se

Anvisning för överklagande HR, avgörande, med pt • Producerat av Domstolsverket • 2017-07

Försök till mord 2020-07-31, förberedelse till mord och grova vapenbrott – 2020

5000-K919695-20

Polismyndigheten Region Mitt

2023-03-30

Innehåll

1 Inledning 5
1.1 Händelse-PM 5
1.2 Brukaranalys 5
1.3 Förklaring av chattrubriker 5
1.4 Sky-materialet 6
1.4.1 Urval 6
1.4.2 Bilder, ljudmeddelanden och chatgrupper 6
1.4.3 Bilder och ljudmeddelanden 6
2 Sammanfattning 7
3 Misstänkta 8
3.1 Misstänktas olika roller 10
3.1.1 Philip Gilliland - Q0ZLFZ 10
3.1.2 Ozan Sarikaya - X4XMNT 11
3.1.3 Ahmed Hamad - EFXDP0 11
3.1.4 Farid Hamad - EFXDP0 (2020-10-02 – 2020-10-03) 12
3.1.5 Rekan Mostafa - EIFB7S 13
3.1.6 Kojar Amin - UETIRD 14
3.1.7 Anmar Sabah (har inte SkyECC) 14
3.1.8 Cheyenne Chatelain (har inte SkyECC) 15
4 Målsägande 16
4.1 Mohammed Almasri 16
4.2 Saadeldin Massry 16
5 Motivet 17
6 Händelser 18
6.1 Förberedelse till mord, 2020-07-28 - 2020-07-31 18

6.1.1 Sammanfattning....18
6.1.2 Aktuell chat....18
6.1.3 Händelse....18
6.2 Försök till mord 2020-07-31....41
6.2.1 Sammanfattning....41
6.2.2 Aktuell chat....41
6.2.3 Händelsen....41
6.3 Brottsdagen, fredagen den 31 juli 2020....42
6.3.1 Sky-chattar efter mordförsöket....50
6.4 Förberedelseperiod, 2020-08-01 - 2020-09-11....55
6.4.1 Sammanfattning....55
6.4.2 Aktuella chattar....55
6.4.3 Händelse....56
6.5 Förberedelseperiod 2020-09-12 - 2020-09-20....78
6.5.1 Sammanfattning....78
6.5.2 Aktuell chat....78
6.5.3 Händelse....79
6.6 Förberedelseperiod 2020-09-20 - 2020-10-02....129
6.6.1 Sammanfattning....129
6.6.2 Aktuella chattar....130
6.6.3 Händelse....130
6.7 Förberedelseperiod, 2020-10-02 - 2020-10-07....232
6.7.1 Sammanfattning....232
6.7.2 Aktuell chat....233
6.7.3 Händelse....233
6.7.4 W02MK4 deltagande i chatgrupp Q0ZLFZ:1....307

6.8 Förberedelseperiod, 2020-10-07 tom 2020-11-15 307

6.8.1 Sammanfattning 307

6.8.2 Aktuella chatgrupper: 308

6.8.3 Händelse 308

6.8.4 Händelse 361

1 Inledning

1.1 Händelse-PM

I den här promemorian redovisas meddelanden från kommunikationstjänsten SkyECC tillsammans med annan bevisning i syfte att redovisa ett händelseförlopp och vad som i övrigt framkommit i utredningen av ett specifikt brott.

För en beskrivning av kommunikationstjänsten SkyECC, se *dokument SkyECC.*

1.2 Brukaranalys

Vem av de misstänkta som misstänks brukat vilken SkyECC ID redovisas separat i promemorior för brukaranalyser. För att underlätta läsningen av det här dokumentet redovisas den misstänktes efternamn tillsammans med aktuell SkyECC ID.

1.3 Förklaring av chattrubriker

Konversation via Sky-ECC redovisas i tabeller. Nedan redovisas en förklaring till tabellrubrikerna.

Message Timestamp	Message From Id	Chat Title	Message	Nr
Datum och tid	Sändare	Mottagare/deltagare Enskild mottagare presenteras som SkyECC ID. Grupp presenteras som en längre bokstavs- och sifferkombination	Meddelandets innehåll	Löpnummer i bifogad bilaga A

Exempel på när 2 personer skriver till varandra:

Message Timestamp	Message From Id	Chat Title	Message	Nr
2020-07-12 23:38:34+0200	Q0ZLFZ	Q0ZLFZ, TF4MMM	Vad händer	20417

Exempel på när en person skriver i en gruppchatt:

Message Timestamp	Message From Id	Chat Title	Message	Nr
2020-07-28 15:04:02+0200	Q0ZLFZ	EFXDP0:3	Fettot ger ju dom luft	21764

1.4 Sky-materialet

1.4.1 Urval

Till det här dokumentet har ett urval av meddelanden gjorts utifrån vad som bedömts vara relevant för det brott som den här promemorian redovisar. Ytterligare kommunikation, bilder och ljudmeddelanden i skrift redovisas i bilaga A och bilaga B.

I kolumnen ”Nr” i Excel-filen finns en siffra som motsvarar det åberopade meddelandets löpnummer.

1.4.2 Bilder, ljudmeddelanden och chatgrupper

I materialet för SkyECC redovisas skickade bilder och ljudmeddelanden med en tidsstämpel och ett filnamn. Filnamnet redovisas i den här promemorian i kolumnen för ”Message”.

Chatgrupper redovisas med aktuellt SkyECC ID, för det konto som startar chatgruppen, och ett löpnummer.

Samtliga chattar redovisas i bilaga A, *Alla chattar.*

Chatgrupper med tillhörande bilder redovisas separat i bilaga B, *Samtliga gruppchattar utifrån namn.*

1.4.3 Bilder och ljudmeddelanden

Samtliga bilder för respektive SkyECC ID redovisas i bilaga C. Ljudmaterialet redovisas digitalt på CD-skiva.

2 Sammanfattning

Utifrån chatmaterial från SkyECC kan man utläsa att chatgruppen EFXDP0:3, med Gilliland - Q0ZLFZ, Sarikaya - X4XMNT och Hamad - EFXDP0, gemensamt planerar att mörda Mohammed Almasri eller någon i hans närmasta krets.

Gruppen har tillgång till vapen, flyktfordon samt försöker under brottstiden hitta olika utförare och andra medhjälpare till brottet.

I förberedelsen till mord mot målsägande Mohammed Almasri är planen att skjuta mot en släkting eller bekant för att på så sätt locka fram Almasri och döda honom. Planen verkställs den 31 juli 2020 ca kl 18:42 då två maskerade gärningsmän skjuter på innergården mellan Almqvistgatan och Albert Engströmsgatan med två olika vapen. Målsägande Saadeldin Massry träffas ytligt i huvudet.

Faran för annan person var överhängande då det på platsen befann sig flertal personer, vuxna och barn, som sökte skydd och kunde ha träffats av de kulor som träffade flertalet balkonger och husfasader. Denna dag pågick en religiös högtid vid namn Eid vilket gjorde att det var mycket folk i rörelse på brottsplatsen och även i själva Gränbyparken. Vid händelsen befann sig även Mohammed Almasri och andra bekanta till honom på innergården.

Längs gärningsmännens flyktväg anträffades de två vapnen som användes vid brottet.

Utredningen har visat att Anmar Sabah och Farid Hamad är misstänkta som utförare vid mordförsöket 2020-07-31.

Efter mordförsöket 2020-07-31 på Saadeldin Massry fortsätter den gemensamma planeringen på att mörda Mohammed Almasri. Flera personer involveras i planerna under hösten 2020.

3 Misstänkta

	
Philip Gilliland, 970326-8194 *SkyECC ID: Q0ZLFZ*	Ozan Sarikaya 870802–0519 *SkyECC ID: X4XMNT*
	
Ahmed Hamad 980107–0237 *SkyECC ID: EFXDP0* *(2020-07-17 – 2020-09-29)*	Farid Hamad 010716-4519 *SkyECC ID: EFXDP0* *(2020-10-02 – 2020-10-03)*

	
Anmar Sabah 990731–1238 *Har inte SkyECC*	Rekan Mostafa 970921–2550 *Sky ECC ID: EIFB7S*
	
Cheyenne Chatelain 911112–1787 *Har inte SkyECC*	Kojar Amin 970905–8490 *SkyECC ID: UETIRD*

3.1 Misstänktas olika roller

Nedan beskrivs de misstänkta personernas roller utifrån innehållet i SkyECC-konversationer samt i övrigt utredningsmaterial.

Rollerna beskrivs utifrån en sammanvägd tolkning av informationen som framkommit i utredningen.

3.1.1 Philip Gilliland - Q0ZLFZ

Gilliland - Q0ZLFZ bedöms ha deltagit i planering och förberedelser till mord, i samråd med andra, på Mohammed Almasri.

Gilliland - Q0ZLFZ tillsammans med Sarikaya - X4XMNT och Hamad - EFXDP0 riktar in planen mot målsägande Saadeldin när de diskuterar vem de ska skjuta för att locka fram Almasri. Gilliland - Q0ZLFZ tillsammans med Hamad - EFXDP0 ordnar fram fordon till de två utförarna, Anmar Sabah och Farid Hamad under natten 2020-07-29 och ordnar med andra fordon i den fortsatta förberedelsen.

Gilliland - Q0ZLFZ bedöms även ha en aktiv roll i den fortsatta förberedelsen till mordet på Mohammed Almasri.

Gilliland - Q0ZLFZ innehar under hösten flera vapen, bl.a. Kalashnikov och pistol, som är tilltänkta att användas till mordet på Almasri.

Gilliland - Q0ZLFZ och Hamad - EFXDP0 monterar en GPS-puck på Almasris bil i syfte att kartlägga Almasri samt underlätta för gärningsmännen som ska utföra mordet på Almasri att hitta honom.

Gilliland - Q0ZLFZ kallas i chattarna ofta för ”brain” [1].

[1] Brukaranalys Philip Gilliland

3.1.2 Ozan Sarikaya - X4XMNT

Sarikaya - X4XMNT bedöms ha deltagit i planering och förberedelser till mord, i samråd med andra, på Mohammed Almasri.

Som ett led i detta bedöms Sarikaya - X4XMNT ha del i att mordförsöket på Saadeldin Massry sker 2020-07-31 begås.

Sarikaya - X4XMNT bedöms ha deltagit i vidare planering och förberedelser till mord på målsägande Mohammed Almasri genom att bland annat skaffa vapen.

Sarikaya - X4XMNT betalar för Hamad - EFXDP0 Skytelefon.

3.1.3 Ahmed Hamad - EFXDP0

Hamad - EFXDP0 bedöms ha deltagit i planering och förberedelser till mord, i samråd med andra, på Mohammed Almasri samt även under dagen 2020-09-26 påbörjat sitt brottsliga angrepp genom att vara beväpnad med pistol på en plats där Mohammed Almasri befunnit sig.

Hamad - EFXDP0 tillsammans med Sarikaya - X4XMNT och Gilliland - Q0ZLFZ riktar in planen mot målsägande Saadeldin när de diskuterar vem de ska skjuta för att locka fram Almasri. Hamad - EFXDP0 tillsammans med Gilliland - Q0ZLFZ ordnar fram fordon till de två utförarna, Anmar Sabah och Farid Hamad, under natten 2020-07-29 och ordnar med vapen och andra fordon i den fortsatta förberedelsen.

Hamad - EFXDP0 startar den första chattgruppen EFXDP0:3 ”key” 2020-07-28, där planerna diskuteras, innan skjutningen sker 2020-07-31.

Hamad - EFXDP0 har kontakt med en goare[2] som ger information om Almasri och ordnar fram fordon till utförarna tillsammans med Gilliland - Q0ZLFZ. Hamad - EFXDP0 har i uppgift att ordna fram nya vapen i den fortsatta planeringen.

[2] Slangordlista

Under dagen 2020-09-26, från morgon till ca kl. 17:00 satt Hamad - EFXDP0 beväpnad med pistol i närheten av Almqvistgatan.

Hamad - EFXDP0 och Gilliland - Q0ZLFZ monterar en GPS-puck på Almasris bil i syfte att kartlägga Almasri samt underlätta för gärningsmännen som ska utföra mordet på Almasri att hitta honom.

Hamad - EFXDP0 tar på sig ansvaret för att vapnen som användes vid skjutningen 2020-07-31 togs i beslag av polisen.

Ahmed Hamads DNA anträffas på den tomma väska som låg i det trapphus (Almqvistgatan 17) varifrån de två beväpnade gärningsmännen, Anmar Sabah och Farid Hamad kom ut ifrån innan de framryckte mot brottsplatsen.

Ahmed Hamad bokar en utlandsresa till Anmar Sabah och Farid Hamad den 5 augusti.

Hamad - EFXDP0 bedöms ha deltagit i vidare planering och förberedelser till mord på målsägande Mohammed Almasri.

Hamad - EFXDP0 kallas i chattarna ofta för ”key” vilket också är det alias som finns på kontot[3].

3.1.4 Farid Hamad - EFXDP0 (2020-10-02 – 2020-10-03)

Farid Hamad bedöms vara gärningsman till mordförsöket på målsägande Saadeldin Massry 2020-07-31 och grovt vapenbrott 2020-07-31.

Farid Hamads DNA anträffas på den tomma väskans handtag, som låg i trapphuset varifrån de två beväpnade gärningsmännen kom ut ifrån innan de framryckte mot brottsplatsen. Vapnen misstänks ha förvarats i väskan.

Farid Hamad stämmer in på signalement utifrån kroppsstorlek och ursprung på en av gärningsmännen vid mordförsöket på Saadeldin Massry 2020-07-31.

[3] Brukaranalys Hamad

Farid Hamad reste utomlands efter skjutningen, den 6 augusti, i sällskap med misstänkt Anmar Sabah. Resan bokades av Ahmed Hamad.

Farid Hamad stämmer in på benämningen ”de två yngre” tillsammans med Sabah då båda är yngre än Hamad - EFXDP0 och Gilliland - Q0ZLFZ.

Farid Hamad bedöms i utredningen vara den som kallas i chattarna för ”lillkey” eller ”keyjr”[4] och tar delvis över SkyECC kontot EFXDP0 med början 2020-10-02 och använder till och med 2020-10-03.

Farid Hamad påbörjar ett fängelsestraff 2020-10-06.

Farid Hamad benämns *Hamad - EFXDP0* i det här dokumentet när han använde SkyECC ID EFXDP0.

Farid är yngre bror till Ahmed Hamad och har en nära relation flera av de misstänkta i ärendet.

3.1.5 Rekan Mostafa - EIFB7S

Mostafa - EIFB7S sitter beväpnad med pistol utanför en adress som är kopplad till Mohammed Almasri.

Mostafa - EIFB7S har via W2QJTN kontakt med utförare till mordet på Almasri.

Mostafa - EIFB7S bedöms ingå i förberedelserna i mordet av Almasri genom att ansvara för ett garage där en av flyktbilarna göms samt ansvara för kläder som gärningsmännen ska byta till efter mordet är genomfört.

Mostafa - EIFB7S tar emot och förmedlar vidare information om Almasris positioner.

[4] PM Smeknamn Farid Hamad

3.1.6 Kojar Amin - UETIRD

Amin - UETIRD förmedlar tar emot och förmedlar information om Mohammed Almasri positioner.

Amin - UETIRD köper in en telefon som ska användas för att kunna följa GPS-puck som monteras på Almasris fordon.

Amin-UETIRD ser till att SkyECC ID EFXDP0 flyttas till annan telefon efter gripandet av Ahmed Hamad 2020-09-29.

Amin - UETIRD skaffar ett fordon som ska användas vid mordet på Almasri.

3.1.7 Anmar Sabah (har inte SkyECC)

Anmar Sabah bedöms vara gärningsman gällande mordförsöket på målsägande Saadeldin Massry 2020-07-31 och grovt vapenbrott 2020-07-31.

Sabahs DNA anträffades på ett av vapnen, CZ Scorpion, som användes vid brottet.

Sabah stämmer in på signalement utifrån kroppsstorlek och ursprung på en av gärningsmännen vid mordförsöket på Saadeldin Massry 2020-07-31.

Sabah reste utomlands efter skjutningen, den 6 augusti, i sällskap med Farid Hamad. Resan bokades av Ahmed Hamad.

Sabah stämmer in på benämningen ”de två yngre” tillsammans med Farid Hamad då båda är yngre än Hamad - EFXDP0 och Gilliland - Q0ZLFZ.

Sabah är tilltänkt som en av skyttarna i de mordplanerna som Gilliland - Q0ZLFZ sätter ihop i början av oktober 2020 och framåt.

Sabah har en nära relation till både Farid och Cheyenne Chatelain.

Anmar Sabah kallas i vissa chattar för ”fingret”[5].

[5] PM Smeknamn Anmar Sabah

3.1.8 Cheyenne Chatelain (har inte SkyECC)

Cheyennes Chatelain bedöms vara gärningsman till grovt vapenbrott 20-07-31 då hon misstänks ha förvarat och de vapen som användes vid brottet och väskan som vapnen misstänks förvarats i.

Chatelains DNA anträffas på ett av de beslagtagna vapnen som användes vid brottet.

Chatelains DNA anträffas på den tomma väska som låg i trapphuset varifrån de två beväpnade gärningsmännen kom ut ifrån innan de framryckte mot brottsplatsen.

4 Målsägande

4.1 Mohammed Almasri

Mohammed Almasri är det huvudsakliga offret för Gilliland - Q0ZLFZ, Sarikaya - X4XMNT och Hamad - EFXDP0.

Almasri kallas i i chattarna för en mängd olika smek- och öknamn bl.a ”Knogis”, ”knog”, och ”fettot” [6].

Utifrån chattarna kan man utläsa att grupperingen letar efter Almasri på flera kända platser såsom Almasris mammas adress, olika hotell och vandrarhem där Almasri varit synlig flera gånger och i Gottsunda då han befann sig där vid minst ett tillfälle.

4.2 Saadeldin Massry

Saadeldin Massry är kusin till Mohammed Almasri och bedöms ingå i Almasris absoluta närhet och därmed en måltavla i den pågående konflikten.

Massry är direkt målsägande 2020-07-31 då han blir träffad i huvudet i samband med skottlossningen.

[6] PM Smeknamn Mohammed Almasri

5 Motivet

Av chatmaterialet framgår det att Gilliland - Q0ZLFZ, Sarikaya - X4XMNT och Hamad - EFXDP0 vill mörda Mohammed Almasri. För att komma åt honom planerar de att skjuta någon i Mohammed Almasris närmaste krets för att i sin tur locka Almasri till en plats för att då skapa sig en möjlighet att mörda Almasri.

I chatmaterial finns uppgifter som talar för att Ahmed Almasri tillsammans med Mohammed Almasri vill ta över narkotikamarknaden i Gävle. För att förhindra dessa planer vill man ta bort ”överhuvudet” det vill säga Mohammed Almasri och därigenom stoppa Ahmed Almasris planer.

Motivet gällande mordförsöket på Saadeldin Massry framgår i chattmaterial där Gilliland - Q0ZLFZ skriver att Saadeldin Massry ska ha skjutit mot ”keys” (Ahmed Hamads) familj och att det är ett led i det första motivet, att det ska locka fram Mohammed Almasri så de kan döda honom.

Det är av samma anledning man vill skjuta mot Ahmed Almasri, för att locka fram och döda Mohammed Almasri.

6 Händelser

6.1 Förberedelse till mord, 2020-07-28 - 2020-07-31

6.1.1 Sammanfattning

Gilliland - Q0ZLFZ, Hamad - EFXDP0 och Sarikaya - X4XMNT diskuterar hur de ska lokalisera Mohammed Almasri för att kunna genomföra mordet på honom samt vilka som ska göra själva skjutningen.

Gilliland - Q0ZLFZ, Hamad - EFXDP0 och Sarikaya - X4XMNT diskuterar också tillvägagångssätt för mordet samt andra potentiella offer.

6.1.2 Aktuell chat

Chatgrupp: EFXDP0:3 [7]

Namn på chat: ”Keys”

Deltagare: Gilliland - Q0ZLFZ, Hamad - EFXDP0 och Sarikaya - X4XMNT

6.1.3 Händelse

Planeringen börjar 2020-07-28 med att Hamad - EFXDP0 startar gruppchatten EFXDP0:3.

Sarikaya - X4XMNT skriver att han fått information om att Ahmed Almasri vill ta över narkotikamarknaden i Gävle. Sarikaya - X4XMNT vill man ska skada Ahmed Almasri för då borde Mohammed Almasri själv dyka upp i Gävle som är det huvudsakliga målet.

Gilliland - Q0ZLFZ skriver och bekräftar att Baran har börjat hänga med Mohammed Almasri[8] [9].

[7] Fiche User EFXDP0
[8] PM Baran Arslan
[9] PM Smeknamn Mohammed Almasri

Message Timestamp	Message From Id	Chat Title	Message	Nr
2020-07-28 06:10:14+0200	EFXDP0	EFXDP0:3	Keys back on track	21633
2020-07-28 06:12:48+0200	X4XMNT	EFXDP0:3	Bästa	21634
2020-07-28 07:38:56+0200	X4XMNT	EFXDP0:3	Bror	21635
2020-07-28 14:18:21+0200	EFXDP0	EFXDP0:3	Aa bror	21742
2020-07-28 14:24:29+0200	X4XMNT	EFXDP0:3	Tydligen har fettots kusin i Gävle börjat leka mangaz	21743
2020-07-28 14:28:55+0200	X4XMNT	EFXDP0:3	Han sa till vår vän som dom inte ens har problem med att dom ska ta över marknaden, vår vän sa ta över min kuk	21744
2020-07-28 14:29:06+0200	X4XMNT	EFXDP0:3	Men det är ju för att fettot börjat hänga där	21745
2020-07-28 14:29:20+0200	X4XMNT	EFXDP0:3	Tänker om vi skadar hans kusin borde han dyka upp i gävle	21746
2020-07-28 14:42:36+0200	Q0ZLFZ	EFXDP0:3	Jag hörde de men de va han o baran, ska fråga han för han kan driva såndära ibland	21747
2020-07-28 14:42:58+0200	Q0ZLFZ	EFXDP0:3	Wonkas kompanjon umgås ju med dom varje dag	21748
2020-07-28 14:43:13+0200	X4XMNT	EFXDP0:3	Vadå e baran med fettot?	21749
2020-07-28 14:43:57+0200	Q0ZLFZ	EFXDP0:3	Ja han har ju börjat hänga med han	21750

De fortsätter skriva om att ge sig på olika personer, Baran [10], ”kusinen i Uppsala” [11] och ”lilla”, ”kusinen i Gävle” [12]. Slutligen bestämmer man sig för att köra mot kusinen i Uppsala, som benämns ”Sigge”, dvs Saadeldin Massry.

[10] PM Baran Arslan
[11] PM Smeknamn Mohammed Almasri
[12] IBID

Sarikaya - X4XMNT är drivande gällande att de ska genomföra ett våldsdåd mot Almasri eller någon i hans närhet.
Hamad - EFXDP0 bekräftar att det Mohammed Almasri som är målet och att han ska skjutas. Efter att Almasri är död kommer hans undersåtar inte att vara några problem [13].

Message Timestamp	Message From Id	Chat Title	Message	Nr
2020-07-28 14:44:15+0200	X4XMNT	EFXDP0:3	Bror lägg en bomb under barans bil	21752
2020-07-28 14:44:22+0200	X4XMNT	EFXDP0:3	Vi gör det bästa vecka	21753
2020-07-28 14:44:34+0200	X4XMNT	EFXDP0:3	Fan jag som vill baxa den	21754
2020-07-28 14:44:43+0200	EFXDP0	EFXDP0:3	Hahahaha	21755
2020-07-28 14:45:12+0200	Q0ZLFZ	EFXDP0:3	Han har den i sin pappas garage	21756
2020-07-28 14:45:28+0200	EFXDP0	EFXDP0:3	Pratar vi om lilla som ska ta över eller?	21757
2020-07-28 14:45:32+0200	X4XMNT	EFXDP0:3	Spränger den också börjar tröttna på den här kurden	21758
2020-07-28 14:45:53+0200	Q0ZLFZ	EFXDP0:3	Baran är en jävla valp som går efter dom han tror e tunga o vill låtsas som att han inte umgås med fettot till key	21759
2020-07-28 14:46:36+0200	EFXDP0	EFXDP0:3	De kmr ju bli skolpojkar efter överhuvet e japp	21760
2020-07-28 14:46:45+0200	Q0ZLFZ	EFXDP0:3	Ja men tror lilla har skojat , men folk har fått lite luft sen fettot börja dyka upp där. Vi måste få bort dom men ingen i Gävle vill ju knappt göra nått längre	21761
2020-07-28 14:50:17+0200	X4XMNT	EFXDP0:3	Skit dom vi tar bort huvudet då kommer krypa tillbaka till sina hålir	21762

[13] PM Smeknamn Mohammed Almasri

Message Timestamp	Message From Id	Chat Title	Message	Nr
2020-07-28 14:50:20+0200	X4XMNT	EFXDP0:3	Hålor	21763
2020-07-28 15:04:02+0200	Q0ZLFZ	EFXDP0:3	Fettot ger ju dom luft	21764
2020-07-28 20:41:17+0200	X4XMNT	EFXDP0:3	Ska vi koncentrera oss på att få vespan körklar idag	21773
2020-07-28 20:41:34+0200	X4XMNT	EFXDP0:3	Sen vi skulle behöva åka förbi adressem för RS	21774
2020-07-28 20:49:53+0200	Q0ZLFZ	EFXDP0:3	Aa tänkte de värsta ovädret här	21775
2020-07-28 20:50:43+0200	X4XMNT	EFXDP0:3	Vespan e viktigast vi kan inte ha en som inte är körklar	21776
2020-07-28 21:03:44+0200	Q0ZLFZ	EFXDP0:3	Ja	21778

Gilliland - Q0ZLFZ lägger ut en bild i chatten föreställande Saadeldin Massry och skriver senare att han vill se Almasri[14] död på första sidan i UNT.

Message Timestamp	Message From Id	Chat Title	Message	Nr
2020-07-28 21:04:05+0200	Q0ZLFZ	EFXDP0:3	IMG-1595963044072 	21779

[14] PM Smeknamn Mohammed Almasri

Message Timestamp	Message From Id	Chat Title	Message	Nr
2020-07-28 21:04:11+0200	Q0ZLFZ	EFXDP0:3	Watch out	21780
2020-07-28 21:29:05+0200	X4XMNT	EFXDP0:3	Hahahhaha	21781
2020-07-29 00:16:21+0200	Q0ZLFZ	EFXDP0:3	Mina bröder om jag skulle få sitta man vet aldrig . Jag vill se fettot död på första sidan unt	21848

Gilliland - Q0ZLFZ och Hamad - EFXDP0 skriver om en förmodat tillgripen moped. Gilliland - Q0ZLFZ är orolig för att den ska dra åt sig allmänhetens och polisen intresse.

Hamad - EFXDP0 har provkört mopeden.

Message Timestamp	Message From Id	Chat Title	Message	Nr
2020-07-29 00:44:12+0200	Q0ZLFZ	EFXDP0:3	De va en gilera 180	21856
2020-07-29 00:44:58+0200	Q0ZLFZ	EFXDP0:3	Killen har tjuvkopplat som en kuk Inge lampor funkar o sånt och kåporna måste sättas fast o sadeln sitter ej fast	21857
2020-07-29 00:45:13+0200	Q0ZLFZ	EFXDP0:3	Dom har brutit av den	21858
2020-07-29 00:46:07+0200	Q0ZLFZ	EFXDP0:3	Måste ha lampor . Sen har dom kopplat så den jämt är på så man måste typ strypa den så den stängs av . Om man åker vanligt o rekar utan lampor folk ringer Aina	21859

Message Timestamp	Message From Id	Chat Title	Message	Nr
2020-07-29 02:09:43+0200	EFXDP0	EFXDP0:3	IMG-1595981382793 	21861
2020-07-29 02:10:33+0200	EFXDP0	EFXDP0:3	IMG-1595981432544 	21862
2020-07-29 03:07:10+0200	Q0ZLFZ	EFXDP0:3	Vi lackade om den och skruvade ihop alla kåpor men kunde inte fixa lamporna får lösa pannlampa. Dom hade ej tagit bort rattlåset så de gick i när key körde. Sen de är hål i avgassystemet. Du har inte gett mkt för den va?	21864

Hamad - EFXDP0 har haft kontakt med person som ger information om Almasri. Denna person har blivit gripen av polis.

Message Timestamp	Message From Id	Chat Title	Message	Nr
2020-07-29 19:51:08+0200	X4XMNT	EFXDP0:3	Key	21973
2020-07-29 19:51:12+0200	X4XMNT	EFXDP0:3	Lever du	21974
2020-07-29 19:51:45+0200	EFXDP0	EFXDP0:3	Shoo bror killen som ger info har torskat	21975
2020-07-29 19:52:07+0200	EFXDP0	EFXDP0:3	Va gör vi, snurra till att försöka hitta bilen eller?	21976
2020-07-29 19:52:28+0200	X4XMNT	EFXDP0:3	Scör	21977
2020-07-29 19:52:31+0200	X4XMNT	EFXDP0:3	Svär	21978
2020-07-29 19:52:36+0200	X4XMNT	EFXDP0:3	Va torska han för?	21979
2020-07-29 19:52:45+0200	EFXDP0	EFXDP0:3	Senaste info ja fick va att fettot funderade lämna bilen till sin syrra	21980

Sarikaya - X4XMNT föreslår att de ska skada hans kusin i Gävle[15] för att locka fram Almasri alternativt vänta vid gården där de brukar hänga, det vill säga gården mellan Almqvistgatan och Albert Engströmsgatan.
Gilliland - Q0ZLFZ tycker gården[16] är ett dåligt ställe. Hamad - EFXDP0 och Sarikaya - X4XMNT skriver att de tycker att man ska inrikta sig mot att göra dådet mot Almasri i Gävle.

Message Timestamp	Message From Id	Chat Title	Message	Nr
2020-07-29 19:53:30+0200	X4XMNT	EFXDP0:3	Finns ett alternativ att vi skadar hans kusse i Gävle då kommer han dyka upp där	21985
2020-07-29 19:53:48+0200	X4XMNT	EFXDP0:3	Eller chilla vid gården där dom brukar hänga	21986

[15] PM Smeknamn Mohammed Almasri
[16] Förhör målsägande Saadedin Massry och PM Saddeldins utsaga om gården

Message Timestamp	Message From Id	Chat Title	Message	Nr
2020-07-29 19:54:08+0200	Q0ZLFZ	EFXDP0:3	Men gården är riktigt kefft ställe	21987
2020-07-29 19:55:02+0200	EFXDP0	EFXDP0:3	Va gör vi	21988
2020-07-29 19:55:35+0200	EFXDP0	EFXDP0:3	Gävle hade varit dunder	21989
2020-07-29 19:56:04+0200	X4XMNT	EFXDP0:3	Om något händer hans kusse så kommer han garanterat softa där	21990
2020-07-29 19:56:21+0200	X4XMNT	EFXDP0:3	Vi kan skjuta några skott mot hans lgh vad som helst	21993
2020-07-29 19:58:01+0200	X4XMNT	EFXDP0:3	I Gävle går det lösa tryckis och sånt med	21994
2020-07-29 19:58:33+0200	Q0ZLFZ	EFXDP0:3	Dom har ju en lägenhet en av doms skytt som är lyst bor i	21995
2020-07-29 19:59:12+0200	X4XMNT	EFXDP0:3	I Uppsala eller Gävle?	21996
2020-07-29 20:01:40+0200	Q0ZLFZ	EFXDP0:3	Uppsala	21997

Sarikaya - X4XMNT föreslår att Hamad - EFXDP0 ska hämta och montera en kamera i en lägenhet. Hamad - EFXDP0 åker på eftermiddagen till en butik i Stockholm och hämtar kameran

Gilliland - Q0ZLFZ skickar bild på Saddeldin Massry.

Message Timestamp	Message From Id	Chat Title	Message	Nr
2020-07-29 22:00:14+0200	X4XMNT	EFXDP0:3	Fick vi igång kameran?	22003
2020-07-29 22:10:27+0200	EFXDP0	EFXDP0:3	Nej bror , ska kasta den	22004
2020-07-30 01:09:03+0200	Q0ZLFZ	EFXDP0:3	IMG-1596064143108	22012

Message Timestamp	Message From Id	Chat Title	Message	Nr
			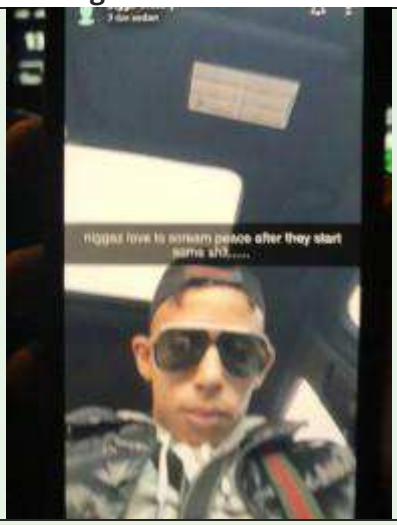	
2020-07-30 01:10:46+0200	EFXDP0	EFXDP0:3	Hahaha	22013
2020-07-30 01:10:47+0200	EFXDP0	EFXDP0:3	Hahaha	22014
2020-07-30 01:12:28+0200	Q0ZLFZ	EFXDP0:3	Jävla fitta	22016
2020-07-30 05:15:15+0200	X4XMNT	EFXDP0:3	Key om din polares lgh är tillgänglig så kan du åka förbi ett ställe hämta en kamera som vi kan installera hemma hos honom	22026
2020-07-30 05:16:17+0200	EFXDP0	EFXDP0:3	Okej bror dunder , för ja tänkte kasta åtelkameran	22027
2020-07-30 05:16:27+0200	X4XMNT	EFXDP0:3	Ok bror	22028
2020-07-30 05:17:27+0200	X4XMNT	EFXDP0:3	Jag snackar med honom på förmiddagen så kan du dra dit på eftermiddag, det är i topguard butiken i stan	22029
2020-07-30 05:23:47+0200	EFXDP0	EFXDP0:3	Okej bror fixar de	22030

Hamad - EFXDP0 är i en butik i Stockholm på uppdrag av Sarikaya - X4XMNT för att köpa en kamera.

Message Timestamp	Message From Id	Chat Title	Message	Nr
2020-07-30 17:47:57+0200	X4XMNT	1EC5D8, X4XMNT	Brorsan min vän är i butiken nu jag behöver en kamera att installera hemma som ska filma ut från ett fönster och som har bra bild kvalité och zoom och natt	22153
2020-07-30 17:47:58+0200	X4XMNT	1EC5D8, X4XMNT	Det e bra brorsan	22154

Gilliland - Q0ZLFZ efterfrågar om Sarikaya - X4XMNT kan leta efter adresser där de kan hitta Almasri. Gilliland - Q0ZLFZ verkar leta aktivt efter Almasri.

Gilliland - Q0ZLFZ vill att Sarikaya - X4XMNT ska kolla om någon vet var Almasris familj bor[17].

Sarikaya - X4XMNT skriver ”vi” måste skjuta mot kusinens lägenhet eller deras bil för att locka fram dem. Han skriver antingen ha folk som kan placera en GPS-puck på bilen eller bara stå beredda på en plats och skjuta. Sarikaya - X4XMNT skriver att de borde göra det i morgon (fredag 31 juli), alternativt att de hittar någon som ”goar”[18] och han ska då ordna betalningen till den som ger information om var Almasri eller någon i hans närhet befinner sig.

Gilliland - Q0ZLFZ skriver att det bästa är om någon av dem hamnar på sjukhus så den kan montera en GPS-puck på Almasris bil där för att senare kunna lokalisera Almasri.

Gilliland - Q0ZLFZ vill inte att man ska skjuta mot Ahmed Almasri[19], som är hans vän. Gilliland - Q0ZLFZ vill att man ska göra ett våldsdåd mot Saadeldin Massry istället.

Sarikaya - X4XMNT förtydligar att de inte ska skada Ahmed Almasri utan skjuta mot hans bil eller lägenhet för att locka fram Mohammed Almasri, som är det huvudsakliga målet.

[17] PM Smeknamn Mohammed Almasri
[18] PM Slangordlista
[19] PM Smeknamn Mohammed Almasri

Message Timestamp	Message From Id	Chat Title	Message	Nr
2020-07-30 05:46:55+0200	Q0ZLFZ	EFXDP0:3	Kan du kolla om nån vet adress vart fettots familj bor	22035
2020-07-30 05:47:01+0200	Q0ZLFZ	EFXDP0:3	Vi hittar inte han här	22036
2020-07-30 05:48:19+0200	X4XMNT	EFXDP0:3	Jag kollar	22037
2020-07-30 05:48:31+0200	X4XMNT	EFXDP0:3	Kanske han är i gävle då?	22038
2020-07-30 05:51:17+0200	X4XMNT	EFXDP0:3	vi nåste fan skjuta mot hans kusin lgh eller deras bil så han kommer fram och då antingen att vi har folk som spanar kollar vilken bil han kommer i så vi kan pucka den eller att vi står beredda och kör	22039
2020-07-30 05:51:39+0200	X4XMNT	EFXDP0:3	Vi borde göra det imorgon om alla saker runtomkring är klara	22040
2020-07-30 05:54:20+0200	X4XMNT	EFXDP0:3	Eller hitta någon som goar honom så löser jag cashen	22041
2020-07-30 05:56:10+0200	Q0ZLFZ	EFXDP0:3	Ja men hans lilla kusin i Gävle är fortfarande min vän, han har inte gjort något bara att han är släkt med fittorna men han sa till mig sist att han ej pallar med dom att dom bara tänker på sig själv o gör problem o lämnar han	22042
2020-07-30 05:56:28+0200	Q0ZLFZ	EFXDP0:3	Isf är de mot hans kusin i Uppsala som vi vill ska åka med	22043
2020-07-30 05:56:31+0200	Q0ZLFZ	EFXDP0:3	Men han bor hemma	22044
2020-07-30 05:57:09+0200	X4XMNT	EFXDP0:3	Ja men jag säger inte att vi ska skada honom, bara skjuta mot hans bil eller lgh för att locka fram fettot	22045

Message Timestamp	Message From Id	Chat Title	Message	Nr
2020-07-30 05:57:14+0200	Q0ZLFZ	EFXDP0:3	De bästa hade varit om nån av dom hamnar på sjukhus då kommer dom stå där utanför då kan man skugga o sen pucka	22046

Gilliland - Q0ZLFZ skriver att de åkte Mercan i dag och syftar troligtvis på Mohammed Almasri som vid den här tidpunkten körde pb SLR535[20].

Sarikaya - X4XMNT ifrågasätter varför ”vi” inte skickade folk att kolla adresserna i natt och söka efter Mercedesen[21].

Gilliland - Q0ZLFZ svarar att han kontrollerat att någon av de tilltänkta offren inte var i Gävle och svarar samtidigt på Sarikaya - X4XMNT fråga om att skjuta mot Ahmed Almasris bil eller lägenhet. Gilliland - Q0ZLFZ är dock tveksam till detta då polisen ofta är i deras närhet.

Message Timestamp	Message From Id	Chat Title	Message	Nr
2020-07-30 05:59:56+0200	Q0ZLFZ	EFXDP0:3	Dom åkte mercan idag	22054
2020-07-30 06:00:10+0200	Q0ZLFZ	EFXDP0:3	Jo de kan gå. Men dom har polisen runt sig där jämt tror jag	22055
2020-07-30 06:00:31+0200	X4XMNT	EFXDP0:3	Men varför skickade vi inte folk som kunde kolla dom adresserna i natt efter mercan?	22056
2020-07-30 06:00:50+0200	Q0ZLFZ	EFXDP0:3	Nej asså dom va ej i Gävle	22057
2020-07-30 06:00:54+0200	Q0ZLFZ	EFXDP0:3	Kollade upp de	22058
2020-07-30 06:01:01+0200	X4XMNT	EFXDP0:3	Ok	22059

[20] PM Brukare av SLR535 Mercedes C63 AMG
[21] PM Smeknamn Mohammed Almasri

Gilliland - Q0ZLFZ skriver nån hade hört att Mohammed Almasris mamma skulle bo i Sävja[22].

Sarikaya - X4XMNT vill att man kollar någon som kan ”goa” dom och att de ska erbjuda cash[23].

Message Timestamp	Message From Id	Chat Title	Message	Nr
2020-07-30 06:03:03+0200	Q0ZLFZ	EFXDP0:3	Men nån hade hört att hans mamma skulle bo i sävja	22065
2020-07-30 06:03:03+0200	X4XMNT	EFXDP0:3	Men kolla någon som kan goa dom	22066
2020-07-30 06:03:09+0200	X4XMNT	EFXDP0:3	Vi erbjuder cash	22067

Gilliland - Q0ZLFZ skriver att han tänker på Philip[24] som en potentiell ”goare”.

Sarikaya - X4XMNT skriver frågande Christer men får återigen förklarat för sig att det är Philip som är aktuell som ”goare”.

Message Timestamp	Message From Id	Chat Title	Message	Nr
2020-07-30 06:03:59+0200	Q0ZLFZ	EFXDP0:3	Jag tänker på philip	22074
2020-07-30 06:04:17+0200	X4XMNT	EFXDP0:3	Christer?	22075
2020-07-30 06:04:22+0200	Q0ZLFZ	EFXDP0:3	Jag tänker på philip	22076
2020-07-30 06:04:22+0200	Q0ZLFZ	EFXDP0:3	Aa	22077
2020-07-30 06:04:28+0200	X4XMNT	EFXDP0:3	Ska kolla	22078

[22] PM Smeknamn Mohammed Almasri
[23] PM Slangordlista
[24] PM Philip Tiderman

Hamad - EFXDP0 skriver och föreslår att de ska skjuta Goran[25], då kanske Almasri kommer fram[26].

Gilliand - Q0ZLFZ skriver frågande om Almasri bryr sig om att Goran skjuts. Gilliand - Q0ZLFZ föreslår att utförarna ska sitta och vänta på Saadeldin Massry.

Sarikaya - X4XMNT skriver att Almasri kom när ”hans” kusin fick stryk och det är bästa sättet att locka fram honom.

Sarikaya - X4XMNT skriver att det är det bästa sättet är att ge sig på någon av Almasris kusiner om de inte kan lokalisera Almasri.

Hamad - EFXDP0 och Gilliand - Q0ZLFZ instämmer med förslaget från Sarikaya - X4XMNT.

Message Timestamp	Message From Id	Chat Title	Message	Nr
2020-07-30 06:04:34+0200	EFXDP0	EFXDP0:3	Låt oss skjuta goran	22079
2020-07-30 06:04:38+0200	Q0ZLFZ	EFXDP0:3	Orkar inte med han så kolla du	22080
2020-07-30 06:04:45+0200	Q0ZLFZ	EFXDP0:3	Tror du fettot bryr sig om han	22081
2020-07-30 06:04:46+0200	EFXDP0	EFXDP0:3	Då kanske dom kommer fram	22082
2020-07-30 06:04:55+0200	Q0ZLFZ	EFXDP0:3	Dom kommer tro de är Eymen	22083
2020-07-30 06:05:13+0200	Q0ZLFZ	EFXDP0:3	Men om dom campar på Sigge då?	22084
2020-07-30 06:05:20+0200	X4XMNT	EFXDP0:3	Bror hans kusin fick stryk då kom dom ju	22085
2020-07-30 06:05:35+0200	Q0ZLFZ	EFXDP0:3	Ja exakt men ingen såg dom	22086
2020-07-30 06:05:45+0200	Q0ZLFZ	EFXDP0:3	Dom hade väll möte i skogen	22087
2020-07-30 06:05:47+0200	X4XMNT	EFXDP0:3	Jag säger till er det är bästa sättet att locka fram dom	22088
2020-07-30 06:05:57+0200	Q0ZLFZ	EFXDP0:3	Ja de börjar luta mot de	22089

[25] PM Mohammad Salmo ”Goran”
[26] PM Smeknamn Mohammed Almasri

Message Timestamp	Message From Id	Chat Title	Message	Nr
2020-07-30 06:06:27+0200	EFXDP0	EFXDP0:3	Ja vi sätter press också på dom	22090
2020-07-30 06:06:34+0200	X4XMNT	EFXDP0:3	Exakt	22091
2020-07-30 06:06:55+0200	X4XMNT	EFXDP0:3	Om vi inte får tag på fettot så terrar vi resten	22092
2020-07-30 06:07:01+0200	X4XMNT	EFXDP0:3	Så det blir jobbigt	22093

Gilliland - Q0ZLFZ föreslår en sprängladdning i Saadeldin Massrys port för att locka fram Almasri. Gilliland - Q0ZLFZ skriver om och nämner att de ska använda sig av de två yngre i brottsplanen.

I utredningen har bedömningen gjorts av chatmaterial samt övrig bevisning att ”de två yngre” är Farid Hamad och Anmar Sabah.

Hamad - EFXDP0 frågar Gilliland - Q0ZLFZ om denne tänker på Saadeldin Massry[27] och skriver att denne är mer på alerten än Almasri. Gilliland - Q0ZLFZ och Sarikaya - X4XMNT bekräftar att det är Saadeldin som är målet.

Sarikaya - X4XMNT skriver att de utrustar de yngre (Farid och Sabah) med bra vapen för skjutningen.

Sarikaya - X4XMNT, Hamad - EFXDP0 och Gilliland - Q0ZLFZ diskuterar vilket fordon de ska använda som flyktfordon efter skjutningen.

Message Timestamp	Message From Id	Chat Title	Message	Nr
2020-07-30 06:08:01+0200	Q0ZLFZ	EFXDP0:3	Om man lägger en laddning i hans port då?	22097
2020-07-30 06:08:23+0200	EFXDP0	EFXDP0:3	Laddning?	22098
2020-07-30 06:08:32+0200	Q0ZLFZ	EFXDP0:3	Deg	22099

[27] PM Smeknamn Mohammed Almasri

Message Timestamp	Message From Id	Chat Title	Message	Nr
2020-07-30 06:08:49+0200	Q0ZLFZ	EFXDP0:3	Eller om dom 2 yngre skulle göra på han	22100
2020-07-30 06:08:58+0200	Q0ZLFZ	EFXDP0:3	Vi löser en moppe till dom	22101
2020-07-30 06:09:16+0200	X4XMNT	EFXDP0:3	På vem?	22102
2020-07-30 06:09:17+0200	EFXDP0	EFXDP0:3	Ja de sant kan du fixa fram han då?	22103
2020-07-30 06:09:56+0200	Q0ZLFZ	EFXDP0:3	Vi ska försöka ta dendära suzuki 400 med . Mc vi använde började fucka ut. Vi ska kolla över den imorgon om de går o rädda kanske bara dåligt med olja eller nått sånt	22104
2020-07-30 06:09:58+0200	Q0ZLFZ	EFXDP0:3	Hans kusin	22105
2020-07-30 06:10:02+0200	Q0ZLFZ	EFXDP0:3	Som fick stryk	22106
2020-07-30 06:10:12+0200	Q0ZLFZ	EFXDP0:3	Som sköt mot keys familj	22107
2020-07-30 06:10:21+0200	X4XMNT	EFXDP0:3	Jalla vi tar honom	22108
2020-07-30 06:10:30+0200	X4XMNT	EFXDP0:3	Ge dom 180 moppen	22109
2020-07-30 06:10:36+0200	X4XMNT	EFXDP0:3	Jag fixar en till	22110
2020-07-30 06:11:04+0200	Q0ZLFZ	EFXDP0:3	Bara vi vet att han är hemma. Okej annars tar vi dendära suzukin så vi har den är tystare med . De är bra o ha flera vi har en kina moppe med	22111
2020-07-30 06:11:16+0200	EFXDP0	EFXDP0:3	Bror vänta tänker du på sigge	22112
2020-07-30 06:11:22+0200	Q0ZLFZ	EFXDP0:3	Ja	22113
2020-07-30 06:11:41+0200	EFXDP0	EFXDP0:3	Han e ännu mer på alerten än knog	22114
2020-07-30 06:11:47+0200	Q0ZLFZ	EFXDP0:3	Äre så	22115

Message Timestamp	Message From Id	Chat Title	Message	Nr
2020-07-30 06:11:56+0200	X4XMNT	EFXDP0:3	Spelar ingen roll vilken vi kör med bara dom yngre har något stabilt	22116

Hamad - EFXDP0 skriver att han trodde de skrev om Mohammed ”Goran” Salmo”[28] och förklarar för Sarikaya - X4XMNT att Goran är med Almasri, Saadeldin och Ahmed Almasri.

Gilliland - Q0ZLFZ skriver att Goran var med dem tidigare men att denne nu hjälper Almasri och tror inte han bryr sig om Goran. Han föreslår att Zaza är bättre och ett förslag är att skjuta in i deras lägenhet i Sörby[29].

Sarikaya - X4XMNT skriver att planen från början var att ta Saadeldin[30] och Almasri[31] eftersom Hamad - EFXDP0 hade en person som gav honom information om var Almasri eller Saadeldin befann sig.

Hamad - EFXDP0 skriver att Saadeldin och Almasri rör sig tillsammans i princip hela tiden och personer från Gävle borde kunna fixa en person som lämnar information om Saadeldin och Almasri.

Gilliland - Q0ZLFZ inriktar sig på Adam Zaza som ett potentiellt offer[32].

Message Timestamp	Message From Id	Chat Title	Message	Nr
2020-07-30 06:11:57+0200	EFXDP0	EFXDP0:3	Ja trodde vi pratade om goran	22117
2020-07-30 06:12:12+0200	X4XMNT	EFXDP0:3	Men vem e Goran?	22118
2020-07-30 06:12:47+0200	EFXDP0	EFXDP0:3	Han e med sigge knog o lilla från Gävle	22119

[28] PM Mohammad "Goran" Salmo
[29] PM Bostad Adam Zaza
[30] PM Smeknamn Mohammed Almasri
[31] IBID
[32] PM Bostad Adam Zaza

Message Timestamp	Message From Id	Chat Title	Message	Nr
2020-07-30 06:12:51+0200	Q0ZLFZ	EFXDP0:3	Han va med oss i Gävle men nu har fettot pumpat i han så han hjälper dom, men tror inte fettot bryr sig om han. Och vetinte vart han bor	22120
2020-07-30 06:13:18+0200	Q0ZLFZ	EFXDP0:3	Då är ju zaza bättre	22121
2020-07-30 06:13:35+0200	Q0ZLFZ	EFXDP0:3	Man kan ju skjuta in i doms lilla lägenhet i sörby. Dom borde va där eller Sätra men man kan se om dom är i sörby	22122
2020-07-30 06:13:43+0200	X4XMNT	EFXDP0:3	Men planen från början va ju att ta Sigge och fettot väl, jag kommer ihåg att ni sa att vi hade go på hono	22123
2020-07-30 06:14:10+0200	Q0ZLFZ	EFXDP0:3	Ja exakt men killen sitter ju	22124
2020-07-30 06:14:19+0200	X4XMNT	EFXDP0:3	Aha det var han	22125
2020-07-30 06:14:30+0200	EFXDP0	EFXDP0:3	Ja exakt , men Sigge o knog rör ju sig tillsammans i princip hela tiden	22126
2020-07-30 06:14:38+0200	X4XMNT	EFXDP0:3	Ok	22127
2020-07-30 06:14:56+0200	Q0ZLFZ	EFXDP0:3	Ja om inte Sigge sover hemma o han på vandrar hem med dom andra	22128
2020-07-30 06:15:04+0200	EFXDP0	EFXDP0:3	Asso bror folk från Gävle borde kunna fixa en go på dom	22129
2020-07-30 06:15:21+0200	Q0ZLFZ	EFXDP0:3	Vem är lättas få? Måste ju va zaza han kan ju inte röra sig eftersom han e lyst	22130

Sarikaya - X4XMNT efterfrågar information om Almasris Mercedes och Sörby.

Gilliand - Q0ZLFZ svarar att han kollat med en kille som sagt att de inte var i Gävle.

Gilliland - Q0ZLFZ, Hamad - EFXDP0 och Sarikaya - X4XMNT diskuterar vidare hur man ska få information om var Almasri[33] eller någon i hans närhet befinner sig[34] [35] .

Gilliland - Q0ZLFZ skriver att Adam Zaza är efterlyst[36] och bor i en lägenhet i Gävle som kan vara en potentiell plats där Almasri kan dyka upp.

Message Timestamp	Message From Id	Chat Title	Message	Nr
2020-07-30 06:15:21+0200	X4XMNT	EFXDP0:3	Men skickade ni någon att kolla Sörby i natt? Va mercan där?	22131
2020-07-30 06:15:42+0200	Q0ZLFZ	EFXDP0:3	Nej asså kollade med en kille och han sa dom inte ha i Gävle	22132
2020-07-30 06:16:04+0200	Q0ZLFZ	EFXDP0:3	Men zaza bor ju i en lägenhet i Gävle han e lyst . Så kommer dom väll o softar med han ibland dom från Gävle	22133
2020-07-30 06:16:23+0200	X4XMNT	EFXDP0:3	Vilka	22134
2020-07-30 06:16:35+0200	Q0ZLFZ	EFXDP0:3	Typ baran o dom säkert	22135
2020-07-30 06:16:35+0200	Q0ZLFZ	EFXDP0:3	Jag ska försöka kolla i Gävle	22136
2020-07-30 06:16:35+0200	Q0ZLFZ	EFXDP0:3	Typ baran o dom säkert	22137
2020-07-30 06:16:41+0200	Q0ZLFZ	EFXDP0:3	Vetinte exakt	22138
2020-07-30 06:16:44+0200	Q0ZLFZ	EFXDP0:3	Goran kanske med	22139
2020-07-30 06:17:30+0200	EFXDP0	EFXDP0:3	Kan vi inte kolla med tidderman	22140
2020-07-30 06:18:05+0200	Q0ZLFZ	EFXDP0:3	Jo de är typ enda hoppet	22141
2020-07-30 06:18:17+0200	Q0ZLFZ	EFXDP0:3	Vi låter Martin prata med han	22142

[33] PM Smeknamn Mohammed Almasri
[34] PM Philip Tiderman
[35] PM Mohammed Salmo ”Goran”
[36] PM Bostad Adam Zaza

Message Timestamp	Message From Id	Chat Title	Message	Nr
2020-07-30 06:18:24+0200	Q0ZLFZ	EFXDP0:3	Martin gillar endå inte fettot heller	22143
2020-07-30 06:18:34+0200	X4XMNT	EFXDP0:3	Är det Christer?	22144
2020-07-30 06:18:40+0200	Q0ZLFZ	EFXDP0:3	Ja	22145
2020-07-30 06:18:52+0200	X4XMNT	EFXDP0:3	Jag snackar med dom	22146

Sarikaya - X4XMNT ger direktiv i chattgruppen där Gilliland - Q0ZLFZ och Hamad - EFXDP0 också finns. Sarikaya - X4XMNT vill att de hämtar information om Adam Zaza och Saadeldin Massrys[37] familj.

Gilliland - Q0ZLFZ skriver att ”Ari” bor på Arenahotellet och undrar om han kan vara nära Almasri.

Vid kontroll av Arena hotellets bokningar aktuellt datum framkom att Diyako Ari Ebrahim, bror till Arez och Arwin Ebrahim, hade en bokning mellan 2020-07-20-2020-08-01 [38].

Message Timestamp	Message From Id	Chat Title	Message	Nr
2020-07-30 06:20:35+0200	X4XMNT	EFXDP0:3	Kolla upp den här zaza eller sigges familj	22149
2020-07-30 06:50:10+0200	Q0ZLFZ	EFXDP0:3	Aa	22150
2020-07-30 23:52:22+0200	Q0ZLFZ	EFXDP0:3	Ari	22162
2020-07-30 23:52:55+0200	Q0ZLFZ	EFXDP0:3	Bor på arena hotellet	22163
2020-07-30 23:52:55+0200	Q0ZLFZ	EFXDP0:3	Kan han va med dom andra	22164
2020-07-30 23:53:02+0200	Q0ZLFZ	EFXDP0:3	Vad ska han göra där annars	22165

[37] PM Smeknamn Mohammed Almasri
[38] PM Arenahotellet Diyako Ari Ebrahim

Gilliland - Q0ZLFZ har identifierat ett fordon och frågar Sarikaya - X4XMNT om det finns en sprängladdning att sätta på bilen.

Sarikaya - X4XMNT skriver att han inte vill spränga Aris bil utan bedömningen är att Sarikaya - X4XMNT har satt ett pris och lagt ut ett jobb på att ”Ari” ska mördas. Det framkommer inget i utredning om motivet till detta eller om det sker något brott mot Ari Ebrahim.

Message Timestamp	Message From Id	Chat Title	Message	Nr
2020-07-30 23:53:32+0200	Q0ZLFZ	EFXDP0:3	Omar finns de ingen laddning här hans bil står där ute	22166
2020-07-30 23:54:39+0200	X4XMNT	EFXDP0:3	Vems bil?	22167
2020-07-31 00:06:29+0200	Q0ZLFZ	EFXDP0:3	Ari	22168
2020-07-31 00:06:38+0200	Q0ZLFZ	EFXDP0:3	Han som frågade om broder tanden	22169
2020-07-31 00:08:04+0200	X4XMNT	EFXDP0:3	Skit i laddning jag ska ta honpm	22170
2020-07-31 00:08:33+0200	X4XMNT	EFXDP0:3	Jag har en vän som ska våldta honom	22171
2020-07-31 00:08:39+0200	X4XMNT	EFXDP0:3	På riktogt	22172
2020-07-31 00:08:50+0200	X4XMNT	EFXDP0:3	I röven	22173
2020-07-31 00:09:23+0200	EFXDP0	EFXDP0:3	Hahahaha ari eeeerii	22174
2020-07-31 00:10:16+0200	EFXDP0	EFXDP0:3	Killen e ju stackare i grunden , men han vill ju spela gangster	22175
2020-07-31 00:14:32+0200	X4XMNT	EFXDP0:3	Jag fattar inte varför han ska lägga sig i saker som inte angår honom	22176
2020-07-31 00:15:00+0200	Q0ZLFZ	EFXDP0:3	Jahaja snälla filma de också	22177
2020-07-31 00:15:00+0200	Q0ZLFZ	EFXDP0:3	Han är en horunge	22178

Gilliland - Q0ZLFZ skriver att han kollat alla vandrarhem efter uppgifter om var Almasri befinner sig.

Hamad - EFXDP0 skriver att han tittat på Almarsis sociala medier och tror att Almasri befinner sig i Storvreta.

Gilliand - Q0ZLFZ skriver han fått problem med en Audi annars kunde han åkt till Storvreta och letat efter Almasri[39].

Sarikaya - X4XMNT skriver att han inte förstår varför de inte hittar Almasri. Gilliland - Q0ZLFZ skriver att det beror på att den som gav information om Almasri är gripen av polisen.

Message Timestamp	Message From Id	Chat Title	Message	Nr
2020-07-31 00:15:01+0200	Q0ZLFZ	EFXDP0:3	Ha kollat alla vandrarhem	22179
2020-07-31 00:15:08+0200	Q0ZLFZ	EFXDP0:3	Negativt	22180
2020-07-31 00:15:09+0200	Q0ZLFZ	EFXDP0:3	Negativt	22181
2020-07-31 00:15:38+0200	Q0ZLFZ	EFXDP0:3	Men konstigt att Ari bor på hotell	22182
2020-07-31 00:16:32+0200	EFXDP0	EFXDP0:3	Ja tror mercan e stv idag , kolla knogs story	22183
2020-07-31 00:16:45+0200	X4XMNT	EFXDP0:3	Stv?	22184
2020-07-31 00:16:49+0200	EFXDP0	EFXDP0:3	D e väl påväg mot Storvreta	22185
2020-07-31 00:16:51+0200	Q0ZLFZ	EFXDP0:3	Jag såg men de va väll motorväg	22186
2020-07-31 00:17:01+0200	Q0ZLFZ	EFXDP0:3	Stv är Storvreta	22187
2020-07-31 00:17:10+0200	Q0ZLFZ	EFXDP0:3	Ja eller varsom helst	22188
2020-07-31 00:17:36+0200	Q0ZLFZ	EFXDP0:3	Jag hade fått fel bromsar i fram till Audin annars kunde vi åkt med den	22189
2020-07-31 00:42:22+0200	Q0ZLFZ	EFXDP0:3	Har letat efter dendära feta horingwns bil 2 timmar	22192
2020-07-31 00:45:09+0200	X4XMNT	EFXDP0:3	Jag fattar inte	22193
2020-07-31 00:45:26+0200	X4XMNT	EFXDP0:3	Han e helt spöke nu från att ha synts överallt	22194

[39] PM Smeknamn Mohammed Almasri

Message Timestamp	Message From Id	Chat Title	Message	Nr
2020-07-31 00:46:26+0200	Q0ZLFZ	EFXDP0:3	Helt sjukt	22195
2020-07-31 00:46:41+0200	Q0ZLFZ	EFXDP0:3	Men våran info kille sitter ut de har förstört mkt	22196

2020-07-31 mellan kl. 09:27 och kl. 22:01 finns ingen konversation i chatten EFXDP0:3. Mordförsöket på Saadeldin Massry sker 2020-07-31 (fredag) ca kl.18:42.

6.2 Försök till mord 2020-07-31

6.2.1 Sammanfattning

Det här avsnittet behandlar skjutningen mot Saadeldin Massry 2020-07-31.

Gilliland - Q0ZLFZ, Hamad - EFXDP0 och Sarikaya - X4XMNT har bestämt plats, utförare och flyktfordon.

I utredningen har det framkommit att utförarna till mordförsöket på Saadeldin Massry, enligt polisens bedömning, är Anmar Sabah och Farid Hamad.

Cheyenne Chatelain används av personer som lagerhållare av vapen och narkotika, vilket hon senare är dömd för. Chatelains DNA finns säkrat på flera beslagtagna föremål kopplat till brottet.

6.2.2 Aktuell chat

Chatgrupp: EFXDP0:3 [40]

Namn på chat: ”Keys”

Deltagare: Gilliland - Q0ZLFZ, Hamad - EFXDP0 och Sarikaya - X4XMNT

6.2.3 Händelsen

Den 31 juli 2020 klockan 18:42 inkom larm om skottlossning från Gränbyparken i Uppsala.

Två beväpnade och maskerade gärningsmän hade, enligt vittnesuppgifter, kommit ut från porten på Almqvistgatan 17 och förflyttat sig fram till gården som ligger mellan Almqvistgatan och Albert Engströmsgatan.

[40] Fiche User EFXDP0

6.3 Brottsdagen, fredagen den 31 juli 2020

Flera vittnen[41] såg två maskerade, beväpnade män före skjutningen. Enligt vittnena kom männen ut från porten på Almqvistgatan 17 och sprang till gården som ligger mellan Almqvistgatan och Albert Engströmsgatan, vid Almqvistgatan 28.

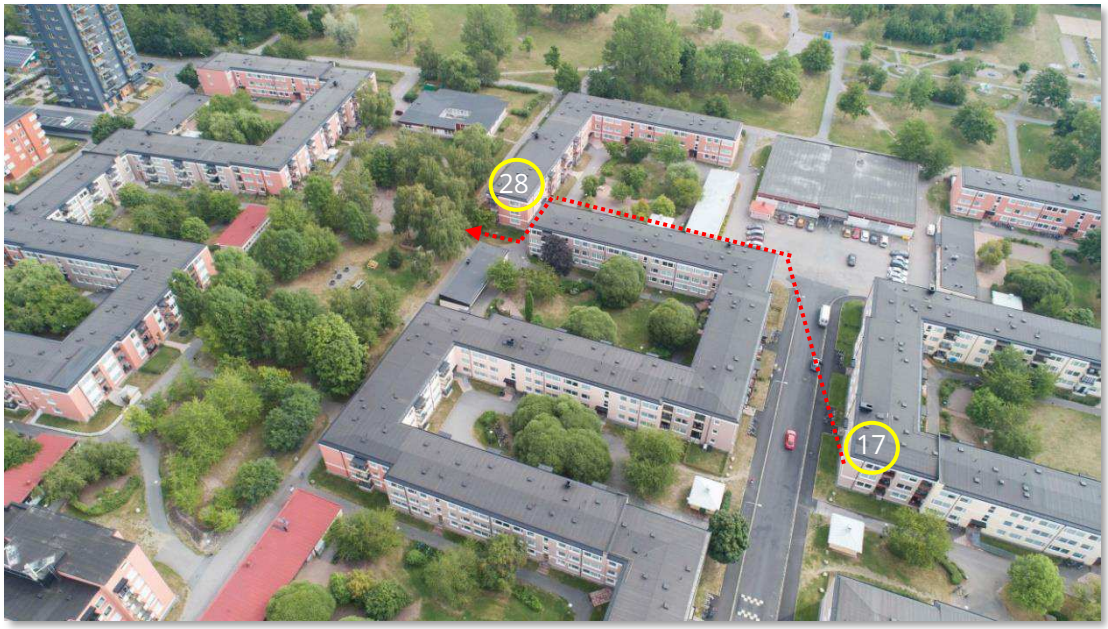

Vid hörnet vid Almqvistgatan 28 höjde männen sina vapen och sköt minst trettio skott från två vapen med två olika kalibrer (9 millimeter och 7,62 millimeter[42]). Enligt vittnesiakttagelser[43] rörde sig gärningsmännen in på gården medan de sköt.

”Skyttarnas placering har initialt varit vid hörnet av Almqvistgatan 28. Bedömningen är därefter att båda skyttarna har rört sig åt olika håll och avlossat ytterligare skott. Den skytt som avlossat skott i kaliber 9 mm har rört sig västerut och avlossat skott. Den skytt som avlossat skott i kaliber 7.62 mm har rört sig norrut på gångbanan som går genom parken och avlossat minst ett skott västerut som träffat en balkong på Albert Engströmsgatan 11.”[44]

[41] Se mappen ”Förhör vittnen ang iakttagesler Almqvistgatan”.
[42] Undersökningsprotokoll Kriminalteknisk undersökning, s. 8.
[43] Se mappen ”Föhör vittnen till skjutningen på gården mellan Almqvistgatan och Albert Engströmsgatan”
[44] Se Undersökningsprotokoll Kriminalteknisk undersökning, s. 31.

En familj som satt i sitt lägenhetskök och åt middag i närheten av brottsplatsen spelade in en film där man tydligt hör skotten som avlossas på gården[45] [46]. Samtal om skottlossning i Gränbyparken inkom till polisen klockan 18.42[47].

Många var utomhus under kvällen, då händelsen sammanföll med firandet av den muslimska högtiden Eid. Flera vittnen beskriver händelseförloppet. Vuxna och barn som befann sig på platsen sprang och sökte skydd när gärningsmännen sköt in på gården, vilket framgår av vittnesmål i ärendet. Husfasader, balkonger, glasrutor, en parkbänk och träd träffades av skott[48] [49].





Kulhål på Albert Engströmsgatan 11. Ett skott slog i den putsade tegelväggen invid fönstret till lägenheten. Ytterligare ett skott har gått genom balkongen.
Foto från Undersökningsprotokoll kriminalteknisk undersökning.

[45] CD-skiva ”Film från middag”
[46] Se Förhör vittne Michael Engbom
[47] Se HR 5201-20200731-0371
[48] Undersökningsprotokoll Kriminalteknisk undersökning
[49] Se mappen ”Förhör målsäganden”



I översiktsbilden över brottsplatsen visar målsägandens ungefärliga placering (gult kryss) samt platsen där patronhylsorna hittades (runda ringar).

Målsägaren Saadeldin Massry ska enligt egna uppgifter ha befunnit sig inne på gården när han blev beskjuten. Närmare tvättstugan fanns kusinen Mohammed Almasri och flera andra personer.

Saadeldin träffades av en kula i huvudet och sökte skydd i trapphuset på Almqvistgatan 12 [50], där han bodde med sina föräldrar. Klockan 18:56 inkom uppgifter till polisen att en person var skjuten i huvudet[51] och klockan 18:48 var den första patrullen på plats. Även Mohammed Almasri befann sig på platsen där skjutningen inträffade. Han observerades av polis på plats[52] och filmades, som nämns ovan.

Efter mordförsöket kördes Saadeldin till Akademiska sjukhuset av anhöriga för vård.

[50] CD-skiva Film från vittne Dara Orfali.
[51] Se HR 5201-20200731-0371.
[52] PM Avrapporteringspm försök till mord



Målsägaren Saadeldin Massry på akuten. Foto taget av polisen 2020-07-31.

Enligt ett vittne[53] sprang de två gärningsmännen med vapnen från brottsplatsen i riktning mot Gränbyparken. Enligt ett annat vittne[54] slängde gärningsmannen som sprang sist ifrån sig sitt vapen. Gärningsmannen som sprang först vände då om och plockade upp det igen, innan de båda sprang vidare.

Enligt vittnesuppgifter sprang gärningsmännen rakt genom Gränbyparken, vidare mot ”Vädergatorna”[55] och in vid Solskensgatan.

[53] Se Förhör vittne Åsa Eriksson.
[54] Se Förhör vittne Jan Pettersson.
[55] PM ”Vädergatorna”

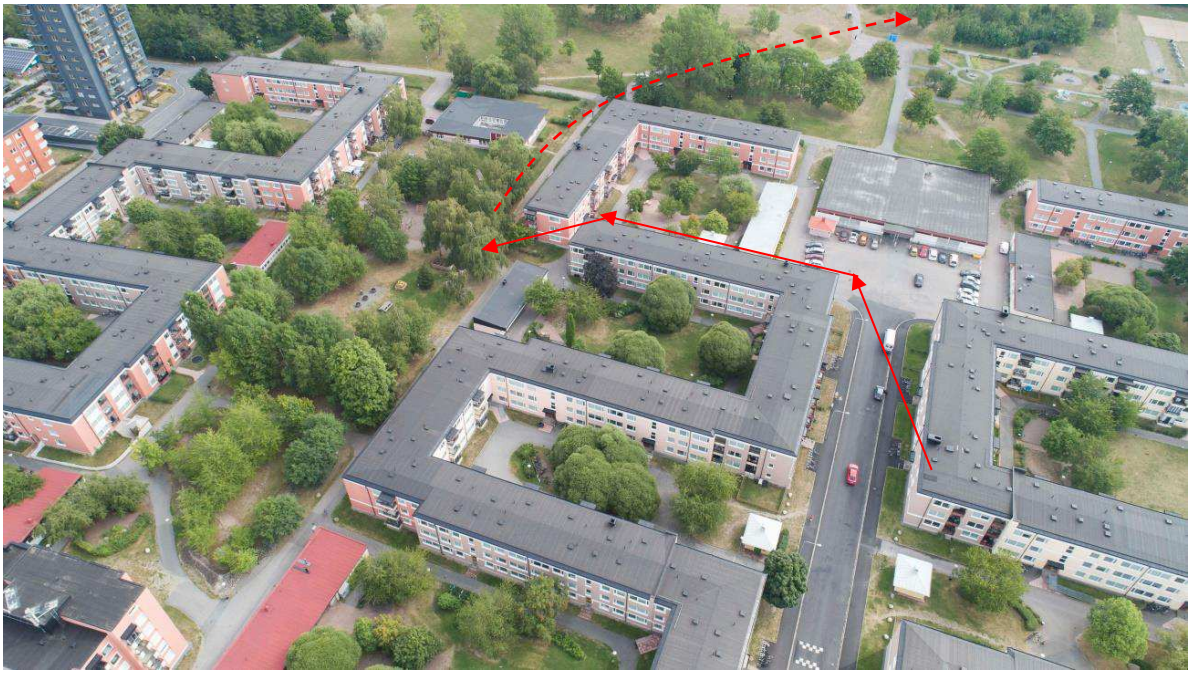



Klockan 18:58 registreras en inpassering av en porttagg på adress Tövädersgatan 5B [56], som är belägen i det område dit flykten gick. Porttaggen var registrerad på den lägenhet som Ibrahim Hamad var folkbokförd i vid tidpunkten.

[56] PM Sammanfattning portlogg Tövädersgatan 5B.

I trapphuset på Almqvistgatan 17, där ett vittne mötte gärningsmännen när de var på väg ut från porten före brottet, anträffades en väska av de boende på adressen. Uppgiften om väskan kom till polisens kännedom klockan 18.59[57].

Klockan 19.01 spärrade polisen av innegården där skjutningen ägt rum.

Väskan, som var svart och av märket Fat Pipe, överlämnades till polisen som som tog den i beslag[58] klockan 19.10.





På väskan säkrades en tändsatspartikel[59]. På väskan säkrades även DNA från Cheyenne Chatelain, Farid Hamad och Ahmed Hamad[60].

Genom hundspårning[61] kunde gärningsmännens väg följas in i en större dunge i Gränbyparken. I dungen anträffades två vapen, cirka 15 meter ifrån varandra.

[57] HR 5201-20200731-0371
[58] Protokollbilaga Husrannsakan, gripande och beslag, under mappen Almqvistgatan 17
[59] Undersökningsprotokoll NFC Tändsatspartiklar väska
[60] NFC Sakkunnigutlåtande Delredovisning (DNA) 2022-02-18
[61] PM initial hundinsats



Översiktsbild över buskaget närmast i bild där två vapen anträffades, cirka 200 meter från brottsplatsen. Fyndplatsen markerad i rött.





Fyndplats för Pistol CZ Scorpio, beslag 2020-5000-93229-1





Fyndplats för Kalashnikov – Automatkarbin beslag 2020-5000-BG93176-1

Forensiska undersökningar av de två beslagtagna vapnen och av hylsor som säkrats på brottsplatsen visade att det var dessa vapen som användes vid brottet[62].

På CZ Scorpion säkrades DNA från Cheyenne Chatelain och Anmar Sabah[63].

På Kalashnikoven säkrades inget identifierbart DNA.

[62] NFC Sakkunnigutlåtande Slutredovisning (vapen, spårjämförelse) 2021-06-17.
[63] NFC Sakkunnigutlåtande Delredovisning (DNA) 2022-02-18.

6.3.1 Sky-chattar efter mordförsöket

Gilliland - Q0ZLFZ, Hamad - EFXDP0 och Sarikaya - X4XMNT diskuterar vad som skrivits i media om mordförsöket[64].

Gilliland - Q0ZLFZ lägger ut en bild som troligen syftar till att de nu är jagade av polisen.

Message Timestamp	Message From Id	Chat Title	Message	Nr
2020-07-31 22:01:20+0200	Q0ZLFZ	EFXDP0:3	IMG-1596225679212 	22336
2020-07-31 22:01:31+0200	Q0ZLFZ	EFXDP0:3	Dom har skrivit fel va	22337
2020-07-31 22:02:24+0200	X4XMNT	EFXDP0:3	AA det ska vara mordförsök	22338
2020-07-31 22:02:42+0200	Q0ZLFZ	EFXDP0:3	Fan vilken tur snubben har	22339
2020-07-31 22:02:55+0200	Q0ZLFZ	EFXDP0:3	De stog nånstans att han blödde i huvudet eller pannan	22340
2020-07-31 22:02:57+0200	EFXDP0	EFXDP0:3	Snuddade huvet, shuno satte sig i ambulansen fick ja höra	22341
2020-07-31 22:03:29+0200	Q0ZLFZ	EFXDP0:3	Aha aa för nån skrev på fb en kille går med blod från huvudet	22342

[64] PM Nyhetsartikel kopplat till bild 2020-07-31

Message Timestamp	Message From Id	Chat Title	Message	Nr
2020-07-31 22:03:38+0200	Q0ZLFZ	EFXDP0:3	Han verkar gilla o åka ambulans	22343
2020-07-31 22:04:03+0200	EFXDP0	EFXDP0:3	Hahaha	22344
2020-07-31 22:46:49+0200	EFXDP0	EFXDP0:3	IMG-1596225958864 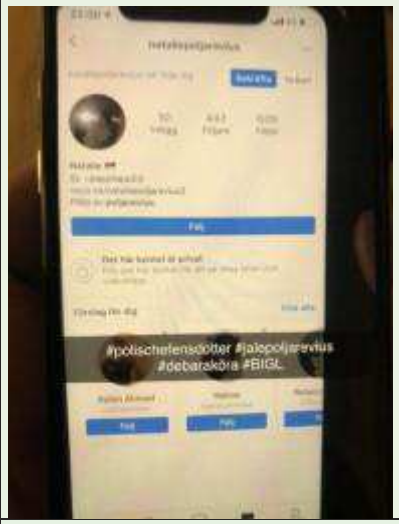	22361
2020-07-31 22:51:29+0200	Q0ZLFZ	EFXDP0:3	Haha	22366
2020-07-31 22:58:48+0200	Q0ZLFZ	EFXDP0:3	Jale är efter dig	22372

Gilliland - Q0ZLFZ skickar ett ljudmeddelande till Sarikaya - X4XMNT där han berättar om händelsen 2020-07-31.

Gilliland - Q0ZLFZ skriver om de två utförarna av skjutningen 2020-07-31, som genom chatmaterial och annan bevisning bedöms vara Anmar Sabah och Farid Hamad.

Message Timestamp	Message From Id	Chat Title	Message	Nr
2020-09-30 04:37:57+0200	Q0ZLFZ	Q0ZLFZ, X4XMNT	Audiofile *kolla jag träffade på Mohamed Ward, i dag i Gävle och då, han berättade om, vahettere, den där grejen så han ba vi vart beskjutna i Gränby jag ba, jag visste inte du var där, han ba nej alltså vi hade vart där i fem minuter*	D-3543

Message Timestamp	Message From Id	Chat Title	Message	Nr
			sen från ingenstans det dyker upp två killar och vahettere de börja skjuta o de träffar en i huvudet, han ba sen vi andra vi hinner gömma oss bakom träd och då de skjuter mot hans kusin, eh, eh, va heter han, fettot, och sen vahettere och sen han ba, vahettere den tar slut på skotten eller nånting och han ba de går runt o han ba, jag låg bara bakom trädet och tänkte han ba, jag kommer dö, han ba, de här är här för att avsluta, förstår du, han ba jag tror det var max 15, 20 skott som avlossades	
2020-09-30 04:39:22+0200	Q0ZLFZ	Q0ZLFZ, X4XMNT	audiofile	D-3545
?2020-09-30 04:40:56+0200	Q0ZLFZ	Q0ZLFZ, X4XMNT	Juste bror om skyen är på när man gör fettot då dom kommer ju tömma master och se att sky och min mobil har varit ihop hela tiden de e ju torsk	D-3546
2020-09-30 04:41:04+0200	Q0ZLFZ	Q0ZLFZ, X4XMNT	Eller hur funkar de	D-3547
2020-09-30 04:41:30+0200	Q0ZLFZ	Q0ZLFZ, X4XMNT	Men måste försöka lösa en sky till keys lillebror , men hans kompanjon har blivit konstig säger han	D-3548
2020-09-30 04:42:53+0200	Q0ZLFZ	Q0ZLFZ, X4XMNT	Hans vän som han gjorde med sist	D-3549

Gilliland - Q0ZLFZ skickar till Sarikaya - X4XMNT och berättar om planen om hur kläderna skulle tas om hand efter brottet.

Enligt Gilliland - Q0ZLFZ skulle Farid Hamad[65] ta emot kläderna men det verkar inte ha funkat.

Message Timestamp	Message From Id	Chat Title	Message	Nr
2020-10-03 00:34:49+0200	Q0ZLFZ	Q0ZLFZ, X4XMNT	Bror jag tröttnar på domdära fittungarna sist doms bröder skulle ta emot kläderna tror du nån stog där nej	D-4178

Gilliland - Q0ZLFZ skriver och och berättar vad som hände vid skjutningen 2020-07-31. Farid Hamad och Anmar Sabah reste utomlands den 7 augusti[66] [67].

Message Timestamp	Message From Id	Chat Title	Message	Nr
2020-10-03 05:27:36+0200	Q0ZLFZ	Q0ZLFZ, X4XMNT	Asså hans bröder hjärntvättar han tex att man ska sitta inlåst i en lägenhet och sen åka utomlands de är ju helt hjärndött	D-4241
2020-10-03 05:31:01+0200	Q0ZLFZ	Q0ZLFZ, X4XMNT	Asså hans äldre bröder hade sagt till dom så när dom skjöt i Gränby	D-4248

Gilliland - Q0ZLFZ skriver och berättar vad som hände vid skjutningen 2020-07-31, vilket stämmer in på hur händelseförloppet var och att Anmar Sabah[68] och Farid Hamad[69] var skyttarna.

[65] PM Smeknamn Farid Hamad
[66] PM Flygresebokning 2020-08-05
[67] PM Flygresebokning
[68] PM Smeknamn Anmar Sabah
[69] Pm Smeknamn Farid Hamad

Message Timestamp	Message From Id	Chat Title	Message	Nr
2020-10-04 19:58:34+0200	Q0ZLFZ	Q0ZLFZ, X4XMNT	Du vet att fingret och lill key sprang från platsen sist och dom skulle vänta och hämta upp sakerna ingen va där dom gick till en lägenhet dom skulle hämta kläderna där ingen va där . De va ju därför vapnena kastades. Fattade det nu	D-4886
2020-10-04 20:08:33+0200	Q0ZLFZ	Q0ZLFZ, X4XMNT	Aa exakt asså han har betalat och varit på jävligt mycke möten pga dom	D-4887

Gilliland - Q0ZLFZ skriver och berättar vad som hände vid skjutningen 2020-07-31, vilket stämmer in på hur händelseförloppet var och att Anmar Sabah[70] var den som sköt med Scorpion[71].

Message Timestamp	Message From Id	Chat Title	Message	Nr
2020-10-29 00:34:56+0100	Q0ZLFZ	Q0ZLFZ, X4XMNT	Jag sa till hans bror att de i Gränby sist va katastrof . Men han tyckte de va bra och planen . Fingret säger själv de va kefft gjort. Han körde scorpan. Han sa till mig fan du hade rätt . Sa innan att man inte kan springa o skjuta o sånt endå dom lyssnar ej	D-7438

[70] PM Smeknamn Anmar Sabah
[71] PM Slangordlista

Message Timestamp	Message From Id	Chat Title	Message	Nr
2020-10-29 00:35:01+0100	Q0ZLFZ	Q0ZLFZ, X4XMNT	Helt eftervlicna	D-7439

6.4 Förberedelseperiod, 2020-08-01 - 2020-09-11

6.4.1 Sammanfattning

Gilliland - Q0ZLFZ, Hamad - EFXDP0 och Sarikaya - X4XMNT fortsätter försöka lokalisera Mohammed Almasri för att kunna planera och genomföra mordet på honom.

Gilliland - Q0ZLFZ, Hamad - EFXDP0 och Sarikaya - X4XMNT diskuterar ett montage av en GPS-puck på ett fordon som Mohammed Almasri brukar, BFB361.

Hamad - EFXDP0 försöker skaffa nya vapen eftersom de som användes vid mordförsöket 2020-07-31 togs i beslag av polisen.

Hamad - EFXDP0 involverar W2QJTN i förberedelsen av mordet på Mohammed Almasri. I chatkonversation mellan W2QJTN och Hamad-EFXDP0 är endast Hamad - EFXDP0 meddelanden som är synliga.

6.4.2 Aktuella chattar

Chatgrupp: EFXDP0:3 [72]

Namn på chat: ”Keys”

Deltagare: Gilliland - Q0ZLFZ, Hamad - EFXDP0 och Sarikaya - X4XMNT

Chatgrupp: Q0ZLFZ:1[73]

[72] Fiche User EFXDP0
[73] Fiche User EFXDP0

Namn på chat: -

Deltagare: Gilliland - Q0ZLFZ, Hamad - EFXDP0, Sarikaya - X4XMNT och W02MK4 (oidentifierad)

6.4.3 Händelse

Hamad - EFXDP0 efterfrågar hur de ska gå vidare och tar samtidigt på sig skulden för att gärningsmännen använde Kalasjnikoven, vilket inte verkar ha ingått i planen.
Hamad - EFXDP0 verkar haft tillgång till flera vapen och gärningsmännen hämtade vapen från lagret utan att Hamad - EFXDP0 hade kontroll på vilka vapen som togs.
Hamad - EFXDP0 menar att gärningsmännen fortfarande gjort det utan kalashnikov, vilket tyder på annat/andra vapen skulle använts i den ursprungliga planen.

Sarikaya - X4XMNT och Gilliland - Q0ZLFZ vill att Hamad - EFXDP0 säkrar vapnen. De verkar inte medvetna om att polis hittat vapnen som användes vid brottet.
De tyder också på att det var Hamad - EFXDP0 som hade ansvar för att utrusta gärningsmännen med vapen för brottet.

Sarikaya - X4XMNT ska fortsätta efterfråga information om var Almasri befinner sig.
Hamad - EFXDP0 försöker köpa en ny kalashnikov.

Message Timestamp	Message From Id	Chat Title	Message	Nr
2020-08-01 00:39:26+0200	EFXDP0	EFXDP0:3	Va händer nu , va e planen. Ja fattar de har blivit knas . Ja tar på mig det. Mitt fel ja stasha kallen dära. Dom hade fortfarande gjort de ändå utan Kalle sanning	22434
2020-08-01 00:40:48+0200	EFXDP0	EFXDP0:3	Ska vi ta han i Gävle fettot? De borde va lugnt där	22435
2020-08-01 01:15:49+0200	X4XMNT	EFXDP0:3	Vi måste först och främst säkra vapnen	22439
2020-08-01 01:17:55+0200	X4XMNT	EFXDP0:3	Jag ska prata vidare med Gävle folket troligtvis kommer han trycka där nu framöver	22440

Message Timestamp	Message From Id	Chat Title	Message	Nr
2020-08-01 02:13:19+0200	EFXDP0	EFXDP0:3	Ja pratat med en kille , han säger att de finns vapen till salu, han ska prata med sin vän imorgon	22441
2020-08-01 02:13:49+0200	EFXDP0	EFXDP0:3	Han ska övertala honom att släppa loss kallen	22442
2020-08-01 02:36:35+0200	Q0ZLFZ	EFXDP0:3	Bror asså vapnena måste säkras	22443
2020-08-01 02:36:46+0200	Q0ZLFZ	EFXDP0:3	Säg till dom o hämta dom	22444

Hamad - EFXDP0 letar efter nya vapen efter att kalashnikov och scorpio tas i beslag.

Message Timestamp	Message From Id	Chat Title	Message	Nr
2020-08-01 18:01:08+0200	EFXDP0	EFXDP0, X9U6BR	ska ni inte supports me vapen, ja betalar bror	22684
2020-08-01 18:23:07+0200	EFXDP0	EFXDP0, X9U6BR	Kan komma nu, får skjuts av lv bror	22685
2020-08-01 18:26:49+0200	EFXDP0	EFXDP0, X9U6BR	Ok där om 5	22686
2020-08-01 22:16:07+0200	EFXDP0	EFXDP0, X9U6BR	Bror	22766
2020-08-01 22:43:02+0200	EFXDP0	EFXDP0, X9U6BR	Om du kan fixa något vapen säg till bror, hade behövt nu nu	22782

Message Timestamp	Message From Id	Chat Title	Message	Nr
2020-08-03 00:41:48+0200	EFXDP0	48L0MU, EFXDP0	Bror fick du något svar kallen	22908
2020-08-03 18:11:40+0200	EFXDP0	48L0MU, EFXDP0	Va kostar den b	23015
2020-08-18 17:05:06+0200	EFXDP0	48L0MU, EFXDP0	Va kostar dom bror	25914

Gilliland - Q0ZLFZ har letat information om var Mohammed Almasri[74] befinner sig.

Message Timestamp	Message From Id	Chat Title	Message	Nr
2020-08-01 14:56:22+0200	X4XMNT	EFXDP0:3	Key e du vaken?	22599
2020-08-01 16:11:22+0200	EFXDP0	EFXDP0:3	Vaken nu	22613
2020-08-04 01:36:34+0200	Q0ZLFZ	EFXDP0:3	Fettot är inte i Gävle iaf	23084
2020-08-04 01:36:57+0200	Q0ZLFZ	EFXDP0:3	Inte Sthlm så han borde va i Uppsala trakten	23085

Hamad - EFXDP0 har fått information om att Mohammed Almasri[75] och Saadeldin Massry[76] varit i Kista efter skjutningen.

Message Timestamp	Message From Id	Chat Title	Message	Nr
2020-08-04 23:18:08+0200	EFXDP0	EFXDP0:3	Fettot o sigge har tydligen varit i kista samma kväll de blev skjutning med 10 negrer	23367
2020-08-04 23:21:46+0200	X4XMNT	EFXDP0:3	Efter skjutningen eller innan?	23368
2020-08-04 23:22:19+0200	EFXDP0	EFXDP0:3	Efter skjutningen	23369

Philip Gilliland blir gripen av polis 2020-08-06[77].

Uppehåll i chatgrupp EFXDP0:3 från 2020-08-04 tom 2020-08-15, då chatten avslutas med att Hamad - EFXDP0 skickar en bild på en person på moped/motorcykel med texten ”Knogis?”[78].

[74] PM Smeknamn Mohammed Almasri
[75] IBID
[76] IBID
[77] Brukaranalys Philip Gilliland
[78] PM Smeknamn Mohammed Almasri

Message Timestamp	Message From Id	Chat Title	Message	Nr
2020-08-15 19:27:14+0200	EFXDP0	EFXDP0:3	IMG-1597512433891 	25742
2020-08-15 19:45:45+0200	X4XMNT	EFXDP0:3	Är det han bror?	25751
2020-08-15 21:46:27+0200	X4XMNT	EFXDP0:3	Vart är det?	25764

Jämförelsebild Lagerlöfsgatan 34–38.

	
IMG-1597512433891	*Foto taget av polis 2022-04-12*

Gilliland - Q0ZLFZ är släppt från polisen och har startat sitt SkyECC-konto igen.

Message Timestamp	Message From Id	Chat Title	Message	Nr
2020-08-21 20:57:20+0200	Q0ZLFZ	Q0ZLFZ:1	Så	26149
2020-08-21 20:57:44+0200	X4XMNT	Q0ZLFZ:1	Äntligen	26150
2020-08-21 20:58:11+0200	Q0ZLFZ	Q0ZLFZ:1	Haha	26152
2020-08-21 20:58:26+0200	Q0ZLFZ	Q0ZLFZ:1	Värsta proscessen	26153

Hamad - EFXDP0 skickar en bild på Mohammed Almasri och skriver att de var ute och festade i går. Man diskuterar även om vart man kan sätta en GPS-puck på en Mercedes C63. Hamad - EFXDP0 skickar en bild på en Mercedes som han stod bredvid med registreringsnummer GMA544[79] och även en bild från bilens underrede. Det skrivs också att Almasri[80] har Barans bil[81]. Man diskuterar vart man kan placera GPS-pucken.

Det finns inget i utredningen som visar på att Mohammed Almasri brukar GMA544.

Sarikaya - X4XMNT skriver att Almasri ska till hovrätten[82] i morgon och att de ska försöka montera en GPS-puck då.

Message Timestamp	Message From Id	Chat Title	Message	Nr
2020-08-23 10:38:21+0200	EFXDP0	Q0ZLFZ:1	IMG-1598171904037	26169

[79] PM Mercedes C63 AMG jämfört med Mercedes C220 CDI
[80] PM Smeknamn Mohammed Almasri
[81] PM Baran Arslan
[82] PM Mohammed Almasris närvaro i hovrätten

Message Timestamp	Message From Id	Chat Title	Message	Nr
			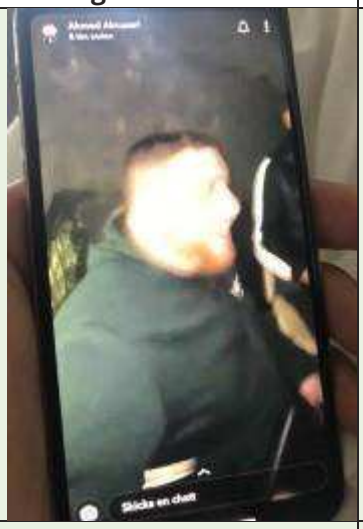	
2020-08-23 10:38:37+0200	EFXDP0	Q0ZLFZ:1	Dom va ute o festa igår	26170
2020-08-23 11:08:23+0200	Q0ZLFZ	Q0ZLFZ:1	Tror de va Gävle	26171
2020-08-23 11:08:30+0200	Q0ZLFZ	Q0ZLFZ:1	Han har börjat dyka upp där igen	26172
2020-08-23 11:56:54+0200	EFXDP0	Q0ZLFZ:1	Okej vi närmar oss äntligen, vet man var i Gävle han sover?	26173
2020-08-23 17:00:10+0200	Q0ZLFZ	Q0ZLFZ:1	Jag ska försöka kolla upp det	26174
2020-08-26 22:01:40+0200	Q0ZLFZ	Q0ZLFZ:1	Fettot har barans bil	26297
2020-08-26 22:03:00+0200	X4XMNT	Q0ZLFZ:1	Låt oss pucka den då	26298
2020-08-26 22:03:25+0200	Q0ZLFZ	Q0ZLFZ:1	Ja men dom kommer ju byta tbx	26299
2020-08-26 22:03:28+0200	Q0ZLFZ	Q0ZLFZ:1	Är i Gävle nu	26300
2020-08-26 22:04:59+0200	X4XMNT	Q0ZLFZ:1	Han ska på rättegång imorgon i athlm	26305
2020-08-26 22:05:03+0200	X4XMNT	Q0ZLFZ:1	Sthlm	26306
2020-08-26 22:05:10+0200	X4XMNT	Q0ZLFZ:1	Men har Baran hans bil nu?	26307
2020-08-26 22:10:50+0200	EFXDP0	Q0ZLFZ:1	Var ska man placera pucken under c63, de va plastskydd under hela bilen sist	26308

Message Timestamp	Message From Id	Chat Title	Message	Nr
2020-08-26 22:13:00+0200	Q0ZLFZ	Q0ZLFZ:1	Ja eller hans kusin o baran	26309
2020-08-26 22:13:05+0200	Q0ZLFZ	Q0ZLFZ:1	Ska ringa dom	26310
2020-08-26 22:13:17+0200	Q0ZLFZ	Q0ZLFZ:1	Ska ringa dom	26311
2020-08-26 22:13:44+0200	X4XMNT	Q0ZLFZ:1	P vet du inget bra ställe att sätta den på?	26312
2020-08-26 22:14:22+0200	Q0ZLFZ	Q0ZLFZ:1	Nej vu får leta efter en liknande o testa	26313
2020-08-26 22:14:42+0200	Q0ZLFZ	Q0ZLFZ:1	De är plastskydd under hela typ	26314
2020-08-26 22:29:51+0200	EFXDP0	Q0ZLFZ:1	Ska man limma pucken , i skicka in den någon stans där i emellan	26315
2020-08-26 22:31:00+0200	EFXDP0	Q0ZLFZ:1	Man vill va 100% bror	26316
2020-08-26 22:31:39+0200	EFXDP0	Q0ZLFZ:1	Ja känner ingen	26317
2020-08-26 22:31:43+0200	EFXDP0	Q0ZLFZ:1	Vet du nån ph	26318
2020-08-26 22:31:57+0200	Q0ZLFZ	Q0ZLFZ:1	Borde de inte ha samma som c klass	26319
2020-08-26 22:32:48+0200	Q0ZLFZ	Q0ZLFZ:1	En kille som har gjort bort sig som duckar mig har en c63 han kommer få lämna ifrån den , men måste hitta han först	26320
2020-08-26 22:32:57+0200	Q0ZLFZ	Q0ZLFZ:1	Vet vi ingen som står parkerad då	26321
2020-08-26 22:46:31+0200	EFXDP0	Q0ZLFZ:1	Jo ja står vid den nu bror	26322
2020-08-26 22:46:58+0200	EFXDP0	Q0ZLFZ:1	IMG-1598474818022	26323

Message Timestamp	Message From Id	Chat Title	Message	Nr
				
2020-08-26 22:47:35+0200	Q0ZLFZ	Q0ZLFZ:1	Är de fettots?	26324
2020-08-26 22:48:08+0200	X4XMNT	Q0ZLFZ:1	Hahahhahhahaa	26325
2020-08-26 22:48:12+0200	X4XMNT	Q0ZLFZ:1	Vart står den?	26326
2020-08-26 22:48:22+0200	X4XMNT	Q0ZLFZ:1	Nej det är en vanlig ju	26327
2020-08-26 22:48:26+0200	X4XMNT	Q0ZLFZ:1	Blev fett glad	26328
2020-08-26 22:48:37+0200	Q0ZLFZ	Q0ZLFZ:1	Aha tänkte väll	26329
2020-08-26 22:48:52+0200	Q0ZLFZ	Q0ZLFZ:1	Kommer till Uppsala snart vi byter om o kollar under den	26330
2020-08-26 22:48:58+0200	EFXDP0	Q0ZLFZ:1	Aa exakt	26331
2020-08-26 22:48:58+0200	X4XMNT	Q0ZLFZ:1	Kan man inte komma åt axeln? Eller sätta den på katalysator	26332

Message Timestamp	Message From Id	Chat Title	Message	Nr
2020-08-26 22:49:31+0200	EFXDP0	Q0ZLFZ:1	IMG-1598474972106 	26333
2020-08-26 22:49:35+0200	EFXDP0	Q0ZLFZ:1	Där typ	26334
2020-08-26 22:55:42+0200	X4XMNT	Q0ZLFZ:1	Ok bästa	26335
2020-08-26 23:13:21+0200	Q0ZLFZ	Q0ZLFZ:1	Smälter den inte på katalysator	26336
2020-08-26 23:13:25+0200	Q0ZLFZ	Q0ZLFZ:1	Vi kollar nå bra	26337
2020-08-26 23:13:39+0200	Q0ZLFZ	Q0ZLFZ:1	Hjulupphängningen är bäst	26338
2020-08-26 23:13:43+0200	Q0ZLFZ	Q0ZLFZ:1	Balkarna	26339
2020-08-27 00:56:36+0200	EFXDP0	Q0ZLFZ:1	Bror vilken rättegång?	26344
2020-08-27 00:56:41+0200	EFXDP0	Q0ZLFZ:1	Har du någon tid	26345
2020-08-27 00:58:21+0200	X4XMNT	Q0ZLFZ:1	Inget än	26346
2020-08-27 01:01:44+0200	EFXDP0	Q0ZLFZ:1	Hur gör vi bror, ska vi vakna tidigt , vi måste va där före dom. Annas de kan bli krock	26347
2020-08-27 01:02:56+0200	X4XMNT	Q0ZLFZ:1	Har ni testat på den där bilen?	26348
2020-08-27 01:04:27+0200	EFXDP0	Q0ZLFZ:1	Vi ska göra det nu	26349
2020-08-27 01:14:48+0200	Q0ZLFZ	Q0ZLFZ:1	Ja jag såg idag	26350

Message Timestamp	Message From Id	Chat Title	Message	Nr
2020-08-27 01:15:04+0200	Q0ZLFZ	Q0ZLFZ:1	Jag sa till han o inte låna ut	26351
2020-08-27 02:13:39+0200	X4XMNT	Q0ZLFZ:1	Det verkar som att dom sover i hotell i sthlm idag för att gå hovrätten och Baran är med dom	26353
2020-08-27 02:35:51+0200	Q0ZLFZ	Q0ZLFZ:1	Öre så	26354
2020-08-27 02:36:04+0200	Q0ZLFZ	Q0ZLFZ:1	Fan hur vet du de?	26355
2020-08-27 02:36:13+0200	Q0ZLFZ	Q0ZLFZ:1	Ska luska	26356

Mostafa - EIFB7S skriver till W2QJTN och skriver att Almasri bor på Portalgatans vandrarhem[83].

Mostafa - EIFB7S har kontakt med ”artisten” [84]för att han skulle lösa kläder och fordon till utförarna.

Mostafa - EIFB7S har kontakt med en person ”Cap” som är utanför Portalgatans vandrarhem. ”Cap” skickar registreringsnummer på bilarna som står utanför till Mostafa - EIFB7S som vidarbefordrar till W2QJTN.

Mostafa - EIFB7S vill att W2QJTN kontaktar och involverar Hamad - EFXDP0 för att han är mer förberedd[85].

Message Timestamp	Message From Id	Chat Title	Message	Nr
2020-09-02 01:10:53+0200	EIFB7S	EIFB7S, W2QJTN	Bror min vän e där han sa han fråga om ja va med han sånna saker sen han skrev han sover med 3 Pers	D-1347
2020-09-02 01:11:00+0200	EIFB7S	EIFB7S, W2QJTN	Portalgatan vandrarhem.	D-1348

[83] PM Bokning vandrarhem Centralstation och Portalgatan
[84] Brukaranalys Ayoub El-Masry
[85] PM Smeknamn Ahmed Hamad

Message Timestamp	Message From Id	Chat Title	Message	Nr
2020-09-02 01:15:10+0200	EIFB7S	EIFB7S, W2QJTN	Bror 11 utcheckning han ska kolla klockan 11 ocå	D-1349
2020-09-02 01:15:14+0200	EIFB7S	EIFB7S, W2QJTN	Om dom.är där	D-1350
2020-09-02 01:16:08+0200	EIFB7S	EIFB7S, W2QJTN	Ska kolla nu om bil en sekund	D-1353
2020-09-02 01:16:15+0200	EIFB7S	EIFB7S, W2QJTN	Han såg ej deras bil	D-1354
2020-09-02 01:20:05+0200	EIFB7S	EIFB7S, W2QJTN	2 svarta bror sa han	D-1359
2020-09-02 01:23:51+0200	EIFB7S	EIFB7S, W2QJTN	Walla bullen vet inte om han skulle komma den här tiden men man vet aldrig	D-1366
2020-09-02 01:24:08+0200	EIFB7S	EIFB7S, W2QJTN	Ja kommer be min vän	D-1367
2020-09-02 01:24:12+0200	EIFB7S	EIFB7S, W2QJTN	Säga vilka som e där	D-1368
2020-09-02 01:27:35+0200	EIFB7S	EIFB7S, W2QJTN	På dom nu eller gammal bilder bror	D-1369
2020-09-02 01:38:25+0200	EIFB7S	EIFB7S, W2QJTN	Svär vart i stan	D-1370
2020-09-02 01:39:47+0200	EIFB7S	EIFB7S, W2QJTN	De ja försöker bror tänker walla	D-1371
2020-09-02 01:41:33+0200	EIFB7S	EIFB7S, W2QJTN	Hahah säg t han bram jalla för de han lätt han. Bor där han kan.lösa lägenhet allt	D-1373
2020-09-02 01:42:01+0200	EIFB7S	EIFB7S, W2QJTN	Hade ja litat på han bara hade kommit walla sakt bara ge mig lägenhet moppe	D-1374
2020-09-02 01:42:22+0200	EIFB7S	EIFB7S, W2QJTN	Nu försöker få tag i folk lösa på nått sätt	D-1375
2020-09-02 01:42:29+0200	EIFB7S	EIFB7S, W2QJTN	Okej bror	D-1376
2020-09-02 01:43:12+0200	EIFB7S	EIFB7S, W2QJTN	Ska kolla bror walla men om de nån från g som gör ingen ska få en krona de våra fiender	D-1377
2020-09-02 01:53:29+0200	EIFB7S	EIFB7S, W2QJTN	Ja väntar på han	D-1385
2020-09-02 01:53:38+0200	EIFB7S	EIFB7S, W2QJTN	Han e inte här bror men	D-1386

Message Timestamp	Message From Id	Chat Title	Message	Nr
2020-09-02 01:53:57+0200	EIFB7S	EIFB7S, W2QJTN	Aaa men om han gör finns de nån som kan hjälpa han där efter	D-1387
2020-09-02 01:54:01+0200	EIFB7S	EIFB7S, W2QJTN	Med kläder o de	D-1388
2020-09-02 01:54:22+0200	EIFB7S	EIFB7S, W2QJTN	Aaaa okej ska träffa han bror softa ja skriver	D-1389
2020-09-02 02:09:36+0200	EIFB7S	EIFB7S, W2QJTN	Bror min vän ska skicka alla reg nummer som står utanför stället	D-1397
2020-09-02 02:09:46+0200	EIFB7S	EIFB7S, W2QJTN	Han ser mot parkeringen om dom de andra kommer	D-1398
2020-09-02 02:10:36+0200	EIFB7S	EIFB7S, W2QJTN	Aaa bror ska börja kolla upp bilarna nu skriver	D-1400
2020-09-02 02:19:19+0200	EIFB7S	EIFB7S, W2QJTN	Han håller på bram.	D-1403
2020-09-02 02:23:00+0200	EIFB7S	EIFB7S, W2QJTN	IMG-1599006181001 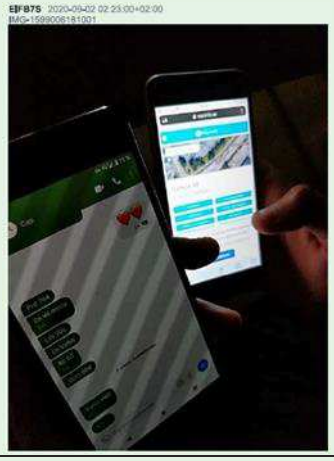	D-1404
2020-09-02 02:23:03+0200	EIFB7S	EIFB7S, W2QJTN	Håller på nu	D-1405
2020-09-02 02:25:57+0200	EIFB7S	EIFB7S, W2QJTN	En kille sa idag de såg ut som kojs gamla sq5	D-1413
2020-09-02 02:28:54+0200	EIFB7S	EIFB7S, W2QJTN	Ska hem nu bror kommer ej svara kör.moppe skriver	D-1425
2020-09-02 02:46:07+0200	EIFB7S	EIFB7S, W2QJTN	Bror ja väntar svar artisten skulle lösa det med han	D-1432
2020-09-02 02:47:04+0200	EIFB7S	EIFB7S, W2QJTN	Han sover bror säkert han e fett svår o få tag i men ja kommer vara vaken imon säger min vän han e där vi får lösa det på nåttsätt	D-1433

Message Timestamp	Message From Id	Chat Title	Message	Nr
2020-09-02 02:49:19+0200	EIFB7S	EIFB7S, W2QJTN	Bas bram försök dra den på wahhe för bullen han vi e på han hundra procent han kmr bli dragen	D-1435
2020-09-02 02:49:49+0200	EIFB7S	EIFB7S, W2QJTN	För han de lättare han hade kunnat lösa allt	D-1438
2020-09-02 02:49:52+0200	EIFB7S	EIFB7S, W2QJTN	På en gång	D-1439
2020-09-02 02:51:06+0200	EIFB7S	EIFB7S, W2QJTN	Äre så	D-1440
2020-09-02 02:51:22+0200	EIFB7S	EIFB7S, W2QJTN	Okej bram bror de här gatubarnet t sover varje dag hos nån	D-1441
2020-09-02 02:54:49+0200	EIFB7S	EIFB7S, W2QJTN	Bror nu om man kan ge info mellan varandra allt kommer gå mycket snabbare framöver	D-1448
2020-09-02 02:54:54+0200	EIFB7S	EIFB7S, W2QJTN	Säg walla	D-1449
2020-09-02 02:55:01+0200	EIFB7S	EIFB7S, W2QJTN	Bror han har tur med allt tjocka jöveln	D-1450

Hamad - EFXDP0 har kontakt med W2QJTN angående GPS-puck samt en flyktbil som kan komma att användas.

Hamad - EFXDP0 skickar en bild på Saadeldin Massry och två okända manspersoner till W2QJTN då de befinner sig på Påvel Snickares gränd i Uppsala.

Message Timestamp	Message From Id	Chat Title	Message	Nr
2020-09-02 01:19:10+0200	EFXDP0	EFXDP0, W2QJTN	Bror dagtid e knas, de här inte de ställe , har dom bil dära	D-1356
2020-09-02 01:19:56+0200	EFXDP0	EFXDP0, W2QJTN	Ja va där en gång placerade puck på c63, d finns inte bra ställe o trycka utan att någon ser en	D-1357

Message Timestamp	Message From Id	Chat Title	Message	Nr
2020-09-02 01:20:05+0200	EFXDP0	EFXDP0, W2QJTN	Man behöver bil, och ja har svårt att fixa bil ikv	D-1358
2020-09-02 01:20:08+0200	EFXDP0	EFXDP0, W2QJTN	Bara scooter	D-1360
2020-09-02 01:21:07+0200	EFXDP0	EFXDP0, W2QJTN	Jo men de gäller att trycka till 11 på morgonen bror, de ljust ute	D-1361
2020-09-02 01:22:00+0200	EFXDP0	EFXDP0, W2QJTN	Man kan öppna fönster, eller de finns en med balkong, annars man måste gå ut till huvudingången	D-1362
2020-09-02 01:22:30+0200	EFXDP0	EFXDP0, W2QJTN	Aa fönstret till rummen	D-1363
2020-09-02 01:23:39+0200	EFXDP0	EFXDP0, W2QJTN	IMG-1599002594432 	D-1365
2020-09-02 01:40:29+0200	EFXDP0	EFXDP0, W2QJTN	D på sigges story	D-1372

	
IMG-1599002594432	Jämförelsebild tagen 2022-10-28

Hamad - EFXDP0 har vidare kontakt med W2QJTN angående den bil som Mohammed Almasri vid den här tiden använder[86] i syfte att lokalisera honom.

Almasri kontrolleras i Gävle 2020-09-03 kl. i pb BFB361, en silvrig Audi SQ5.

Hamad - EFXDP0 får information om en plats där Almasri befinner sig.

Message Timestamp	Message From Id	Chat Title	Message	Nr
2020-09-02 01:46:14+0200	EFXDP0	EFXDP0, W2QJTN	Svårt att hitta såhär snabbt bror, ja e pvg Uppsala . Ska hur de ser ut	D-1382
2020-09-02 01:46:14+0200	EFXDP0	EFXDP0, W2QJTN	Säg t om du ser mercan om du åker förbi	D-1383

[86] HR 5201-20200903-0030

Message Timestamp	Message From Id	Chat Title	Message	Nr
2020-09-02 02:14:58+0200	EFXDP0	EFXDP0, W2QJTN	Varför ska han lägga upp en sån bild innan dom träffats , sigges sista ord ”vi måste ringa knogis”	D-1402

Message Timestamp	Message From Id	Chat Title	Message	Nr
2020-09-02 02:33:57+0200	EFXDP0	EFXDP0, W2QJTN	Sq5 silvrig	D-1428
2020-09-02 02:35:56+0200	EFXDP0	EFXDP0, W2QJTN	Kunde du justera någon som tar han bror	D-1429
2020-09-02 02:49:24+0200	EFXDP0	EFXDP0, W2QJTN	De blir impulsivt bror, dåligt ställe	D-1436
2020-09-02 02:49:36+0200	EFXDP0	EFXDP0, W2QJTN	Fitta också	D-1437
2020-09-02 02:51:35+0200	EFXDP0	EFXDP0, W2QJTN	Jo bror dehär e inte första gången jag får veta dom e där	D-1442
2020-09-02 02:52:42+0200	EFXDP0	EFXDP0, W2QJTN	De har gjort de innan , varför inte igen	D-1444

Hamad - EFXDP0 får information om var Almasri befinner sig.

Hamad - EFXDP0 har kontakt med en medhjälpare som ska hämta vapen men det verkar oklart vilka vapen som går att få tag på.

Hamad - EFXDP0 verkar inte vilja använda en Makarov.

Message Timestamp	Message From Id	Chat Title	Message	Nr
2020-09-02 18:13:58+0200	EFXDP0	EFXDP0, W2QJTN	Knog är i sb nu	D-1466
2020-09-02 18:25:52+0200	EFXDP0	EFXDP0, W2QJTN	För 10 min	D-1468
2020-09-02 18:25:52+0200	EFXDP0	EFXDP0, W2QJTN	Skafferiet	D-1469
2020-09-02 18:25:52+0200	EFXDP0	EFXDP0, W2QJTN	Han stod där ensam	D-1470

Message Timestamp	Message From Id	Chat Title	Message	Nr
2020-09-02 18:26:27+0200	EFXDP0	EFXDP0, W2QJTN	Vid johannesbäcksskolan	D-1471
2020-09-02 18:26:37+0200	EFXDP0	EFXDP0, W2QJTN	Ragusa restaurangen	D-1472
2020-09-02 18:28:39+0200	EFXDP0	EFXDP0, W2QJTN	Nej bror han stod utanför kiosken skafferiet	D-1474

Message Timestamp	Message From Id	Chat Title	Message	Nr
2020-09-02 18:31:38+0200	EFXDP0	EFXDP0, W2QJTN	Nej bror de va några snorungar som sa t mig , dom brukar tugga dära	D-1477
2020-09-02 18:37:29+0200	EFXDP0	EFXDP0, W2QJTN	Ok bror , min vän försöker komma åt stashet . Han säger i värsta fall makarov	D-1478
2020-09-02 18:37:33+0200	EFXDP0	EFXDP0, W2QJTN	Men ja tvekar på makarov	D-1479

Hamad - EFXDP0 väntar på besked om lagret med vapen går att komma åt.

Hamad - EFXDP0 har löst en bil som ska användas vid skjutningen och efterfrågar om det finns någon som kan ”goa”.

Hamad - EFXDP0 skriver att det är Saadeldin som ligger bakom allt.

Hamad - EFXDP0 verkar bara få fram en Makarov med 4 patroner, vilken han inte vill använda.

Hamad - EFXDP0 har varit i Älvsjö tidigare men kommer till Uppsala senare på kvällen.

Message Timestamp	Message From Id	Chat Title	Message	Nr
2020-09-02 18:43:11+0200	EFXDP0	EFXDP0, W2QJTN	Aa bror, får se om min vän kommer åt stashet	D-1481
2020-09-02 18:53:00+0200	EFXDP0	EFXDP0, W2QJTN	Sätt en väst o en tabbe d klart	D-1483
2020-09-02 18:53:42+0200	EFXDP0	EFXDP0, W2QJTN	Nej inte med mig bror	D-1484

Message Timestamp	Message From Id	Chat Title	Message	Nr
2020-09-02 19:44:01+0200	EFXDP0	EFXDP0, W2QJTN	Bror går de lösa skott till makarov	D-1485
2020-09-02 19:55:09+0200	EFXDP0	EFXDP0, W2QJTN	Om han står bredvid Sigge, han kmr ryka ja e ärlig	D-1489
2020-09-02 19:55:52+0200	EFXDP0	EFXDP0, W2QJTN	D va han som trigga igång hela grejen bror	D-1490
2020-09-02 19:56:48+0200	EFXDP0	EFXDP0, W2QJTN	Kan vi inte fixa vapen, ja löst bil. Förare o några som kliver med mig bror	D-1491
2020-09-02 20:20:52+0200	EFXDP0	EFXDP0, W2QJTN	Finns de go på han	D-1492
2020-09-02 20:28:46+0200	EFXDP0	EFXDP0, W2QJTN	Ja tackade nej till makarov, fanns bara 4 skott	D-1495
2020-09-02 20:29:30+0200	EFXDP0	EFXDP0, W2QJTN	Plus den kan klicka	D-1496
2020-09-02 20:37:02+0200	EFXDP0	EFXDP0, W2QJTN	Ja e i Älvsjö bror, Aina fastnar på våran bil	D-1497
2020-09-02 20:37:12+0200	EFXDP0	EFXDP0, W2QJTN	Vi håller på vänta tills dom dagar	D-1498
2020-09-02 20:37:14+0200	EFXDP0	EFXDP0, W2QJTN	Taggar	D-1499
2020-09-02 22:07:11+0200	EFXDP0	EFXDP0, W2QJTN	Dunder bror, ja kom precis fram till Uppsala	D-1503

Hamad - EFXDP0 fortsätter leta efter vapen.

Message Timestamp	Message From Id	Chat Title	Message	Nr
2020-09-05 13:56:02+0200	EFXDP0	EFXDP0, W2QJTN	E på jakt efter en tabbe prio	D-1514

Hamad - EFXDP0 vill montera en GPS-puckar på olika bilar.

Message Timestamp	Message From Id	Chat Title	Message	Nr
2020-09-07 15:12:46+0200	EFXDP0	EFXDP0, W2QJTN	Rs7? Ahmeds	D-1537
2020-09-07 15:20:01+0200	EFXDP0	EFXDP0, W2QJTN	Ok bror, kan vi få den puckad	D-1538

Message Timestamp	Message From Id	Chat Title	Message	Nr
2020-09-07 15:20:05+0200	EFXDP0	EFXDP0, W2QJTN	Sq5	D-1539
2020-09-07 15:22:02+0200	EFXDP0	EFXDP0, W2QJTN	Ja vet inte om de hans syster, kan du se vilken adress hon står på	D-1540

Mostafa - EIFB7S meddelar W2QJTN att Almasri varit synlig i Sala backe.

Message Timestamp	Message From Id	Chat Title	Message	Nr
2020-09-08 17:04:54+0200	EIFB7S	EIFB7S, W2QJTN	Bror. Man har sett bullen vid Sala Backe åka förbi med en Audi	D-1546
2020-09-08 17:05:02+0200	EIFB7S	EIFB7S, W2QJTN	Q nånting så du vet bror	D-1547

På kvällen kontrolleras bl.a Mohammed Almasri och Saadeldin Massry i BFB361 på Verkstadsgatan och på Dragarbrunnsgatan i Uppsala[87] [88].

Message Timestamp	Message From Id	Chat Title	Message	Nr
2020-09-08 17:04:54+0200	EIFB7S	EIFB7S, W2QJTN	Bror. Man har sett bullen vid Sala Backe åka förbi med en Audi	D-1546
2020-09-08 17:05:02+0200	EIFB7S	EIFB7S, W2QJTN	Q nånting så du vet bror	D-1547
2020-09-09 22:53:48+0200	EIFB7S	EIFB7S, W2QJTN	Bror kan du fråga snabbt farre vad bullens mammas adress heter	D-1571
2020-09-09 22:55:20+0200	EIFB7S	EIFB7S, W2QJTN	Aaa	D-1572
2020-09-11 18:09:49+0200	EIFB7S	EIFB7S, W2QJTN	Äre de så	D-1600
2020-09-11 18:11:20+0200	EIFB7S	EIFB7S, W2QJTN	Låt han svara	D-1601

[87] HR 5201-20200911-0462
[88] HR 5201-20200911-0505

Message Timestamp	Message From Id	Chat Title	Message	Nr
2020-09-11 18:22:34+0200	EIFB7S	EIFB7S, W2QJTN	Bror låt han svara	D-1603
2020-09-11 19:08:13+0200	EIFB7S	EIFB7S, W2QJTN	Aaa bror	D-1607
2020-09-11 20:22:13+0200	EIFB7S	EIFB7S, W2QJTN	recording	D-1608

Hamad - EFXDP0 skriver att han ska visa en adress för ”F” [89] för att ”dom”, vilket tyder på att det är flera gärningsmän som ska utföra något mot Almasri, om de hittar honom.

Hamad - EFXDP0 har exakt position på Almasri men har inte visat bilden för gärningsmännen. Tolkningen av denna konversation är att okända gärningsmän gjort ett aktivt försök att utföra en skjutning mot Almasri eller någon i hans närhet i Sala Backe.

Message Timestamp	Message From Id	Chat Title	Message	Nr
2020-09-09 16:53:36+0200	EFXDP0	EFXDP0, W2QJTN	Ja visa adress t F , dom kommer göra om de hittar honom	D-1558
2020-09-09 16:59:23+0200	EFXDP0	EFXDP0, W2QJTN	Bror de e påväg	D-1559
2020-09-09 16:59:26+0200	EFXDP0	EFXDP0, W2QJTN	Ja hann aldrig visa bilden vart dom stod exakt	D-1560
2020-09-09 17:00:24+0200	EFXDP0	EFXDP0, W2QJTN	Bror upptadera mig	D-1561
2020-09-09 17:08:36+0200	EFXDP0	EFXDP0, W2QJTN	Yo	D-1562
2020-09-09 17:08:55+0200	EFXDP0	EFXDP0, W2QJTN	Har ingenting hänt?	D-1563
2020-09-09 17:09:23+0200	EFXDP0	EFXDP0, W2QJTN	Du driver	D-1564
2020-09-09 17:09:43+0200	EFXDP0	EFXDP0, W2QJTN	Fitta också	D-1565
2020-09-09 17:12:56+0200	EFXDP0	EFXDP0, W2QJTN	Tror du dom såg dig	D-1566

[89] PM Smeknamn Farid Hamad

Message Timestamp	Message From Id	Chat Title	Message	Nr
2020-09-09 17:22:32+0200	EFXDP0	EFXDP0, W2QJTN	Nej bror de tagga tillbaka	D-1567
2020-09-09 22:49:23+0200	EFXDP0	EFXDP0, W2QJTN	På ett ungefär bror , där salabacke	D-1569
2020-09-09 22:50:19+0200	EFXDP0	EFXDP0, W2QJTN	Nära	D-1570

Mostafa - EIFB7S ber W2QJTN att fråga "farre"[90] om adressen till Mohammed Almasri´s mamma.

Message Timestamp	Message From Id	Chat Title	Message	Nr
2020-09-09 22:53:48+0200	EIFB7S	EIFB7S, W2QJTN	Bror kan du fråga snabbt farre vad bullens mammas adress heter	D-1571

Hamad - EFXDP0 vidarebefodrar ett meddelande från Sarikaya - X4XMNT med Mohammed Almasris mammas adress.

Hamad - EFXDP0 har fått information att Almasri gömmer sig i Sala Backe.

Hamad - EFXDP0 vill montera en GPS-puck på BFB361.

Hamad - EFXDP0 betonar att han inte vill ha en skottlossning utan bara att Almasri ska dö.

Message Timestamp	Message From Id	Chat Title	Message	Nr
2020-09-09 23:05:22+0200	EFXDP0	EFXDP0, W2QJTN	Chats Attachment 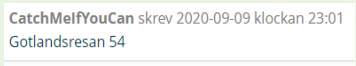	D-1573
2020-09-09 23:34:13+0200	EFXDP0	EFXDP0, W2QJTN	??	D-1574
2020-09-09 23:34:17+0200	EFXDP0	EFXDP0, W2QJTN	E du vaken	D-1575
2020-09-09 23:35:17+0200	EFXDP0	EFXDP0, W2QJTN	Färg o modell på bilarna?	D-1576

[90] PM Smeknamn Farid Hamad

Message Timestamp	Message From Id	Chat Title	Message	Nr
2020-09-10 19:51:49+0200	EFXDP0	EFXDP0, W2QJTN	Okej bror ja säger t dom nu	D-1578
2020-09-10 19:54:01+0200	EFXDP0	EFXDP0, W2QJTN	Bror vi måste pucka den silvriga sq5	D-1579
2020-09-10 20:07:26+0200	EFXDP0	EFXDP0, W2QJTN	Garaget?	D-1580
2020-09-10 20:09:51+0200	EFXDP0	EFXDP0, W2QJTN	Ja sa t grabbarna nyss	D-1581
2020-09-10 21:02:00+0200	EFXDP0	EFXDP0, W2QJTN	Bror pratade med en annan kille , han säger deras nya tryckis e SB	D-1582
2020-09-10 21:02:31+0200	EFXDP0	EFXDP0, W2QJTN	ja vill inte de ska bli skottlossning, vill shunon ska dö bror	D-1583

Hamad - EFXDP0 har fått en adress av W2QJTN där Almasri kan befinna sig, i Sala Backe.

Hamad - EFXDP0 försöker få till ett möte med W2QJTN och Mostafa - EIFB7S[91].

Message Timestamp	Message From Id	Chat Title	Message	Nr
2020-09-11 15:58:31+0200	EFXDP0	EFXDP0, W2QJTN	Nära den adressen kanske 1000 meter	D-1594
2020-09-11 15:58:31+0200	EFXDP0	EFXDP0, W2QJTN	Ute snurrar bror, löst en tryckis i sb	D-1595
2020-09-11 15:59:03+0200	EFXDP0	EFXDP0, W2QJTN	Bror har R sky	D-1596
2020-09-11 17:40:29+0200	EFXDP0	EFXDP0, W2QJTN	Tror du han kmr va där ?	D-1597
2020-09-11 17:40:50+0200	EFXDP0	EFXDP0, W2QJTN	På den adressen du skickade innan	D-1598
2020-09-11 18:21:49+0200	EFXDP0	EFXDP0, W2QJTN	Bror har du tid o ses?	D-1602
2020-09-11 18:53:52+0200	EFXDP0	EFXDP0, W2QJTN	Okej bror skriv , bättre vi ses o pratar allihopa	D-1606

[91] Brukaranalys Rekan Mostafa

6.5 Förberedelseperiod 2020-09-12 - 2020-09-20

6.5.1 Sammanfattning

Gilliland - Q0ZLFZ, Hamad - EFXDP0 och Sarikaya - X4XMNT diskuterar vapen som ska användas vid mordet på Mohammed Almasri.

Gilliland - Q0ZLFZ, Hamad - EFXDP0 och Sarikaya - X4XMNT fortsätter att kartlägga Almasri liv.

Gilliland - Q0ZLFZ befinner sig utanför flera adresser med kopplingar till Almasri.

Gilliland - Q0ZLFZ, Hamad - EFXDP0 och Sarikaya - X4XMNT diskuterar och lyckas montera en GPS-puck på en av Almasris bilar, SLR535.

Hamad - EFXDP0 fortsätter involvera W2QJTN och Mostafa – EIFB7S i förberedelsen av mordet på Mohammed Almasri.

I slutet av perioden är bedömningen att Hamad - EFXDP0 genom W2QJTN skaffat utförare till mordet, beväpnat dessa och är nära att lyckas med hjälp av GPS, lokalisera Almasri och genomföra mordet på honom.

6.5.2 Aktuell chat

Chatgrupp: EFXDP0:3 [92]

Namn på chat: ”Keys”

Deltagare: Gilliland - Q0ZLFZ, Hamad - EFXDP0 och Sarikaya - X4XMNT

Chatgrupp: 1FY339:17 [93]

[92] Fiche User EFXDP0
[93] Fiche User X4XMNT

Namn på chat: ”M-case”

Deltagare: Sarikaya - X4XMNT, 1FY339, WOTOTS, NRHX4E

6.5.3 Händelse

Hamad - EFXDP0 riktar in planerna på Mohammed Almasri[94] och efterfrågar vilket fordon han brukar för montage av GPS-puck.

Almasri blev kontrollerad 3 gånger i Uppsala under dagen 2020-09-11 i pb BFB361.

Message Timestamp	Message From Id	Chat Title	Message	Nr
2020-09-12 18:46:34+0200	EFXDP0	EFXDP0, W2QJTN	Man ska lägga fokus fettot	D-1619
2020-09-12 18:47:45+0200	EFXDP0	EFXDP0, W2QJTN	Vilka va han med	D-1620
2020-09-12 18:48:58+0200	EFXDP0	EFXDP0, W2QJTN	A bror han e alltid stressad	D-1621

Message Timestamp	Message From Id	Chat Title	Message	Nr
2020-09-12 18:49:14+0200	EFXDP0	EFXDP0, W2QJTN	Vilken bil blev han stoppad igår i	D-1622
2020-09-12 18:53:16+0200	EFXDP0	EFXDP0, W2QJTN	Enkel match om vi puckar	D-1626

12 sep 2020 kl.19:40 kontrolleras bl.a Almasri vid ett fordonsstopp av personbil BFB361 på Vaksalagatan i Uppsala[95].

Hamad - EFXDP0, Mostafa - EIFB7S har separata konversationer med W2QJTN och NRHX4E angående var Almasri befinner sig och vilket fordon han brukar.

[94] PM Smeknamn Mohammed Almasri
[95] HR 5201-20200912-0429

Hamad - EFXDP0 vidarebefordrar 2 meddelanden, ”chats attachment[96]”, från Mostafa - EIFB7S till W2QJTN.

Message Timestamp	Message From Id	Chat Title	Message	Nr
2020-09-12 23:34:15+0200	EFXDP0	EFXDP0, W2QJTN	Ja vet bror han med ayye sägs det	D-1632
2020-09-12 23:34:26+0200	EFXDP0	EFXDP0, W2QJTN	Kan du kolla om sq5 skulle dyka där vid sushi	D-1633
2020-09-12 23:34:37+0200	EIFB7S	EIFB7S, W2QJTN	Aa han står med Aina när han e där	D-1634
2020-09-12 23:34:44+0200	EIFB7S	EIFB7S, W2QJTN	Dom jiddrar med Aina o sånt	D-1635
2020-09-12 23:34:50+0200	EIFB7S	EIFB7S, W2QJTN	Min vän såg de	D-1636
2020-09-12 23:40:14+0200	EIFB7S	EIFB7S, NRHX4E	Aaa bror ja vet de blev stoppade av Aina	D-1638
2020-09-12 23:35:26+0200	EFXDP0	EFXDP0, W2QJTN	Aha okej bror	D-1637
2020-09-12 23:52:12+0200	EFXDP0	EFXDP0, W2QJTN	Va hade sq5 för reg	D-1642
2020-09-13 01:13:20+0200	EFXDP0	EFXDP0, W2QJTN	R sa att de hade någon lokal i Storvreta	D-1660
2020-09-13 01:13:38+0200	EFXDP0	EFXDP0, W2QJTN	E du ute o snurrar	D-1661
2020-09-13 01:18:22+0200	EFXDP0	EFXDP0, W2QJTN	Chats Attachment 😀😀 skrev 2020-09-13 klockan 00:12 Hört hans vänner är i en lokal i Storvreta 😀😀 skrev 2020-09-13 klockan 00:12 Tror bullen kommer dra dit efter	D-1662

1FY339:17 startas där Sarikaya - X4XMNT är en av medlemmarna. I chatgruppen diskuteras bl.a mordet på Mohammed Almasri och att det är Sarikaya - X4XMNT undersåtar som ska utföra mordet på Almasri.

Message Timestamp	Message From Id	Chat Title	Message	Nr
2020-09-13 16:19:14+0200	1FY339	1FY339:17	Här i gruppen min broder turken[97] är med så då ni kan snacka direkt mellan varandra om ayye	28245
2020-09-13 16:19:25+0200	1FY339	1FY339:17	Han har all info	28246
2020-09-13 16:20:35+0200	1FY339	1FY339:17	Då du får tag i turken varje gång det han som vet hur de rör sig i Uppsala	28251
2020-09-13 17:18:34+0200	1FY339	1FY339:17	Bror turken förklara för han	28284
2020-09-13 17:19:12+0200	1FY339	1FY339:17	Uppsala tänkte köra på han och knogis men de vill ej ha betalt för knogis men kan ta ayye för de priset	28285
2020-09-13 17:19:48+0200	X4XMNT	1FY339:17	Va?	28289
2020-09-13 17:19:50+0200	NRHX4E	1FY339:17	Dom säger om knogis är med	28290
2020-09-13 17:19:59+0200	NRHX4E	1FY339:17	Då dom gör det gratis	28291
2020-09-13 17:20:02+0200	1FY339	1FY339:17	Bror prata med turken blir enklare	28292
2020-09-13 17:25:50+0200	NRHX4E	1FY339:17	Han åker runt horbarnet	28298
2020-09-13 17:25:52+0200	NRHX4E	1FY339:17	I olika stöder	28299
2020-09-13 17:26:01+0200	1FY339	1FY339:17	Turken har folk i Gävle oxå och uppsalat	28300
2020-09-13 17:26:28+0200	1FY339	1FY339:17	Enda gången de blir en betalning är ifall jobbet blir gjort	28302
2020-09-13 17:32:08+0200	1FY339	1FY339:17	Bror de kan göra på ayye för de söker knogis och de här rör sig med varandfa	28308
2020-09-13 17:40:22+0200	1FY339	1FY339:17	Ja de turken som skulle lösa de igår	28311

[97] Fiche User X4XMNT

Hamad - EFXDP0 undrar om allt till planen är klart och efterfrågar en trolig plats på Almasri.

Hamad - EFXDP0 efterfrågar var en bilnyckel till en Volvo V90 är. Gilliland - Q0ZLFZ och Hamad - EFXDP0 fortsätter lokalisera Almasri.

Sarikaya - X4XMNT skickar en bild i chatten på Mohammed Almasris mammas uppgifter från mrkoll.se[98] där det bl.a. framgår vilken adress hon bor på.

Utredningen har inte kunnat visa på vilken V90 som omtalas ovan[99].

Message Timestamp	Message From Id	Chat Title	Message	Nr
2020-09-13 20:39:57+0200	EFXDP0	EFXDP0:3	Ph undrar om vi har allt	28337
2020-09-13 20:41:06+0200	EFXDP0	EFXDP0:3	Johannesbäcksskolan ?	28338
2020-09-13 20:41:08+0200	EFXDP0	EFXDP0:3	Ligger den där	28339
2020-09-13 20:41:19+0200	Q0ZLFZ	EFXDP0:3	Har inte hängt med riktigt, men har vi plats o allt på han	28340
2020-09-13 20:42:26+0200	Q0ZLFZ	EFXDP0:3	Har ej sett det	28341
2020-09-13 20:42:29+0200	Q0ZLFZ	EFXDP0:3	I Sävja ?	28342
2020-09-13 20:42:55+0200	EFXDP0	EFXDP0:3	Bror ligger v90 johannesbäcksskolan	28343
2020-09-13 20:43:00+0200	Q0ZLFZ	EFXDP0:3	Aha jahaja	28344
2020-09-13 20:43:02+0200	Q0ZLFZ	EFXDP0:3	Haha	28345
2020-09-13 20:43:05+0200	X4XMNT	EFXDP0:3	IMG-1599685224237	28346

[98] PM Smeknamn Mohammed Almasri
[99] PM Volvo V90

Message Timestamp	Message From Id	Chat Title	Message	Nr
			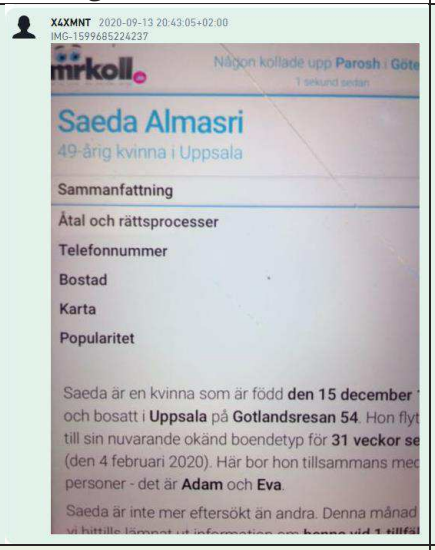	
2020-09-13 20:43:17+0200	EFXDP0	EFXDP0:3	O var ligger nyckeln	28347
2020-09-13 20:43:54+0200	Q0ZLFZ	EFXDP0:3	Okej de va där vi aldrig hitta lägenheten, är GPS borta från den ?	28348
2020-09-13 20:45:00+0200	Q0ZLFZ	EFXDP0:3	Vet du vart den är tagen ifrån?	28349
2020-09-13 20:46:08+0200	Q0ZLFZ	EFXDP0:3	När åkte han till adressen vet man det? Man lär snabba på då	28350
2020-09-13 20:47:39+0200	EFXDP0	EFXDP0:3	Bror ja e vid adressen hittar inte	28351
2020-09-13 20:47:43+0200	EFXDP0	EFXDP0:3	V90	28352

Gilliland - Q0ZLFZ skriver att han ska åka dit med Audin då ingen borde veta att han har den, han vill också veta exakt vart han ska för att inte åka fel[100].

Sarikaya - X4XMNT skickar en bild på adressen i chatten till Mohammed Almasris mamma[101].

[100] Brukaranalys Philip Gilliland
[101] Pm Smeknamn Mohammed Almasri

Hamad - EFXDP0 skriver och frågar om Gilliland är på väg för de har bestämt att de ska träffas för att senare åka till Sävja.

Message Timestamp	Message From Id	Chat Title	Message	Nr
2020-09-13 20:49:08+0200	Q0ZLFZ	EFXDP0:3	Jag åker dit med Audin ingen borde veta att jag har den	28354
2020-09-13 20:50:11+0200	Q0ZLFZ	EFXDP0:3	Men kan du söka från en lur så man ser vart på kartan för åkte runt där hitta ej o de är riktigt torsk ställe att åka fel på	28355
2020-09-13 20:53:39+0200	X4XMNT	EFXDP0:3	IMG-1600023207759 	28356
2020-09-13 20:55:06+0200	Q0ZLFZ	EFXDP0:3	De är som gångvägar mellan husen fast för bilar	28357
2020-09-13 20:55:36+0200	Q0ZLFZ	EFXDP0:3	Alla ser likadana ut	28358
2020-09-13 20:55:44+0200	Q0ZLFZ	EFXDP0:3	Kan du söka så man ser markerad på karta	28359
2020-09-13 20:55:51+0200	Q0ZLFZ	EFXDP0:3	Så hittar jag parkering	28360
2020-09-13 20:56:24+0200	EFXDP0	EFXDP0:3	Är du på g	28361
2020-09-13 20:56:27+0200	EFXDP0	EFXDP0:3	Ja åker köper surf	28362

Sarikaya - X4XMNT skickar ytterligare en bild över adressen till Mohammed Almasris mamma.

Hamad - EFXDP0 undrar hur planen är och hur de ska göra, han vill veta om de ska sätta på en GPS-puck på Almasris bil eller skjuta honom.

Gilliland - Q0ZLFZ skriver då att om de har allt kan de skjuta Almasri annars kan de sätta på en GPS-puck på Almasris bil för att kunna följa hans rörelsemönster.

Message Timestamp	Message From Id	Chat Title	Message	Nr
2020-09-13 20:56:43+0200	X4XMNT	EFXDP0:3	IMG-1600023391873 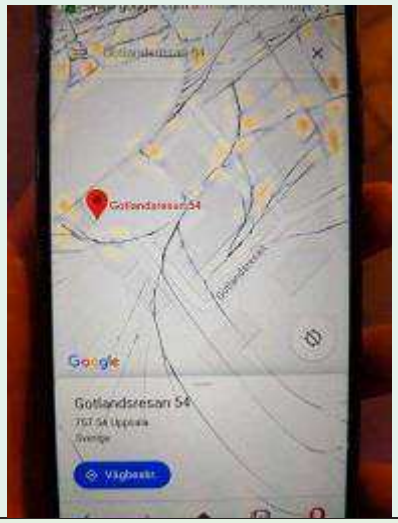	28363
2020-09-13 20:58:08+0200	Q0ZLFZ	EFXDP0:3	Nej ska åka	28364
2020-09-13 20:58:15+0200	EFXDP0	EFXDP0:3	Bror hur gör vi , ska vi bara pucka eller ta han dära	28365
2020-09-13 20:58:18+0200	Q0ZLFZ	EFXDP0:3	Går de o zooma ut	28366
2020-09-13 20:58:30+0200	Q0ZLFZ	EFXDP0:3	Så man ser vart man åker in	28367
2020-09-13 20:58:58+0200	Q0ZLFZ	EFXDP0:3	Har vi allt för att ta han så går de väll men annars picka	28368

Gilliland - Q0ZLFZ vill veta om allt är förberett för att genomföra ett mord på Almasri.

Gilliland - Q0ZLFZ behöver kläder mm. Hamad - EFXDP0 svarar att allt är klart.

Gilliland - Q0ZLFZ frågar om Hamad - EFXDP0 är med de två yngre, vilket polisen bedömmer är Anmar Sabah och Farid Hamad[102].

Hamad - EFXDP0 skriver att han är i Salabacke.

Sarikaya - X4XMNT skickar åter en bild på adressen till Almasris mamma.

Gilliland - Q0ZLFZ skriver att han nu vet vart det är.

Gilliland - Q0ZLFZ ställer sig frågande att de klarar av att genomföra en skjutning på två personer.

Message Timestamp	Message From Id	Chat Title	Message	Nr
2020-09-13 20:59:35+0200	Q0ZLFZ	EFXDP0:3	Finns kläderna o allt	28370
2020-09-13 20:59:38+0200	Q0ZLFZ	EFXDP0:3	Vart är ni nu	28371
2020-09-13 20:59:46+0200	Q0ZLFZ	EFXDP0:3	Är du med dom andra 2 med	28372
2020-09-13 20:59:55+0200	EFXDP0	EFXDP0:3	Ja är i sb bror	28373
2020-09-13 21:00:02+0200	EFXDP0	EFXDP0:3	Vilka bror	28374
2020-09-13 21:00:20+0200	Q0ZLFZ	EFXDP0:3	Yngre	28375
2020-09-13 21:00:26+0200	X4XMNT	EFXDP0:3	IMG-1600023617846 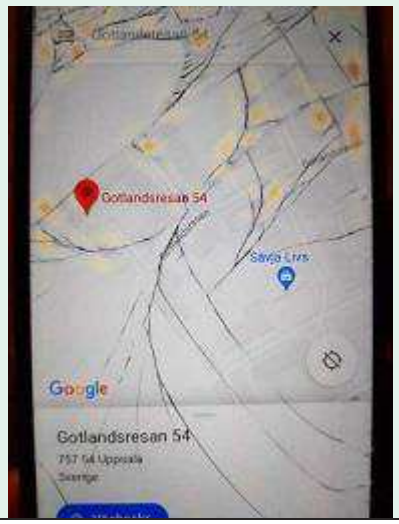	28376

[102] Telefonanalys Farid Hamad, bilaga 4 och 5

Message Timestamp	Message From Id	Chat Title	Message	Nr
2020-09-13 21:01:17+0200	Q0ZLFZ	EFXDP0:3	Vi klarar inte hela grejen på 2 pers	28377
2020-09-13 21:01:25+0200	Q0ZLFZ	EFXDP0:3	Okej tack nu vet jag vart de är	28378

Hamad - EFXDP0 skriver att de utgår från Salabacke. Han frågar också om Gilliland har avfettning.

Gilliland - Q0ZLFZ skriver att de ska köra avfettning på GPS-pucken och att han har avfettning. Han fortsätter sedan och frågar om de har en riktigt pistol[103].

Sarikaya - X4XMNT skriver att han har lämnat en pistol, en Makarov[104]. Han försäkrar att den är i gott skick.

Gilliland - Q0ZLFZ frågar då om den är felfri och att de brukar krångla.

Message Timestamp	Message From Id	Chat Title	Message	Nr
2020-09-13 21:02:50+0200	EFXDP0	EFXDP0:3	Om vi utgår från Salabacke	28386
2020-09-13 21:03:05+0200	Q0ZLFZ	EFXDP0:3	Aa kör avfettning	28387
2020-09-13 21:03:40+0200	EFXDP0	EFXDP0:3	Har du avfettning	28388
2020-09-13 21:04:02+0200	Q0ZLFZ	EFXDP0:3	Ja	28389
2020-09-13 21:21:44+0200	Q0ZLFZ	EFXDP0:3	Har vi en riktig tabbe här	28396
2020-09-13 21:22:48+0200	X4XMNT	EFXDP0:3	Jag har lämnat en mackarov	28397
2020-09-13 21:25:11+0200	Q0ZLFZ	EFXDP0:3	Okej är den felfri dom brukar krångla	28399
2020-09-13 21:26:24+0200	X4XMNT	EFXDP0:3	Den ska vara i gott skovk	28400

[103] PM Slangordlista
[104] Protokoll Undersökning kalibrar m.m.

Gilliland - Q0ZLFZ skriver att Sarikaya - X4XMNT vapen brukar vara fina men Sarikaya - X4XMNT skriver att den här pistolen tar han inget ansvar för att den ska fungera.

Sarikaya - X4XMNT ska kontrollera vapnets status med en vän.

Message Timestamp	Message From Id	Chat Title	Message	Nr
2020-09-13 21:26:51+0200	Q0ZLFZ	EFXDP0:3	Dina saker brukar va fina Omar	28402
2020-09-13 21:27:03+0200	X4XMNT	EFXDP0:3	Stopp nu bror	28403
2020-09-13 21:27:17+0200	X4XMNT	EFXDP0:3	Den här har inte rört min gudomliga hand	28404
2020-09-13 21:27:26+0200	X4XMNT	EFXDP0:3	Så jag ska dubbelkolla med min vän	28405

Hamad - EFXDP0 skriver att Almasri inte är i Sävja längre, utan han vet att Almasri synts till i Årsta.

Sarikaya - X4XMNT skriver och frågar om GPS-pucken är klar att användas.

Hamad - EFXDP0 skriver att pucken är klar och vill bli upplockad. Hamad - EFXDP0 skriver ”oss” vilket tyder på att han inte är ensam utan har med sig medhjälpare.

Message Timestamp	Message From Id	Chat Title	Message	Nr
2020-09-13 21:27:43+0200	EFXDP0	EFXDP0:3	Han är inte i Sävja längden	28410
2020-09-13 21:27:53+0200	EFXDP0	EFXDP0:3	Man åkte förbi han nyss vid Årsta	28411
2020-09-13 21:28:12+0200	X4XMNT	EFXDP0:3	Fan	28412
2020-09-13 21:28:14+0200	Q0ZLFZ	EFXDP0:3	Va omöjligt	D-1675
2020-09-13 21:28:18+0200	Q0ZLFZ	EFXDP0:3	Jag åkte där nyss	D-1676

Message Timestamp	Message From Id	Chat Title	Message	Nr
2020-09-13 21:28:25+0200	X4XMNT	EFXDP0:3	E pucken startklar?	28413
2020-09-13 21:28:29+0200	EFXDP0	EFXDP0:3	Aa bror måste bara köpa surf	28414
2020-09-13 21:28:31+0200	EFXDP0	EFXDP0:3	O rensa	28415
2020-09-13 21:28:37+0200	EFXDP0	EFXDP0:3	Ph kan du plocka upp oss	28416
2020-09-13 21:29:01+0200	Q0ZLFZ	EFXDP0:3	Jag är påväg ut dit	28417
2020-09-13 21:29:10+0200	Q0ZLFZ	EFXDP0:3	De som e knas	28418
2020-09-13 21:29:12+0200	Q0ZLFZ	EFXDP0:3	Åker med bil med körförbud	28419

Gilliland - Q0ZLFZ frågar om informationen att Almasri synts till i Årsta är säker och frågar om Hamad- EFXDP0 har tillgång till en egen bil. Hamad - EFXDP0 skriver att de inte har någon bil. Hamad är stressad för att han måste ha avfettning till pucken.

Gilliland - Q0ZLFZ fortsätter med att skriva att Almasri inte borde vara på väg till Gävle men att han kanske har åkt till Årsta. Gilliland - Q0ZLFZ har fått information om att nya personer börjat umgås med personer i Almasris konstellation.

Message Timestamp	Message From Id	Chat Title	Message	Nr
2020-09-13 21:29:58+0200	Q0ZLFZ	EFXDP0:3	Är de 100 att dom sett han	28420
2020-09-13 21:30:18+0200	Q0ZLFZ	EFXDP0:3	Har ni ej bil för jag kan lokalisera han själv på ställena	28421
2020-09-13 21:31:12+0200	EFXDP0	EFXDP0:3	Nej bror vi har ingen bil	28422
2020-09-13 21:31:21+0200	Q0ZLFZ	EFXDP0:3	Han borde ej va påväg till Gävle om han åkte till Årsta , hörde att ward börjat umgås med honungen Adam o ceesay	28423

Message Timestamp	Message From Id	Chat Title	Message	Nr
2020-09-13 21:32:36+0200	EFXDP0	EFXDP0:3	De lite stress , måste avfettning till puckenn	28424

Gilliland - Q0ZLFZ och Hamad - EFXDP0 försöker på varsitt håll leta efter Almasri.

Gilliland - Q0ZLFZ skickar en ljudfil där han säger att han är ”här” och kollar och att han kommer direkt efter. Gilliland - Q0ZLFZ skickar en bild när han står utanför Mohammed Almasris mammas adress. Utifrån bilden skickar så ser man att det är en svart bil

Hamad - EFXDP0 skriver att Almasri åkt från adressen som Gilliland - Q0ZLFZ befinner sig på.

Gilliland - Q0ZLFZ svarar att han håller på att lära sig området ifall Almasri dyker upp på Gotlandsressan 54.

Message Timestamp	Message From Id	Chat Title	Message	Nr
2020-09-13 21:33:37+0200	Q0ZLFZ	EFXDP0:3	audiofile *”Ja ä här nu o håller på å kolla, ja kommer direkt efter”*	28425
2020-09-13 21:35:37+0200	EFXDP0	EFXDP0:3	Var kollar du ? Han åkte förbi salabacke nyss	28426
2020-09-13 21:35:41+0200	EFXDP0	EFXDP0:3	Han åker runt	28427
2020-09-13 21:36:06+0200	Q0ZLFZ	EFXDP0:3	IMG-1600025756747 	28428
2020-09-13 21:36:14+0200	Q0ZLFZ	EFXDP0:3	Här e närmaste parkeringen	28429

Message Timestamp	Message From Id	Chat Title	Message	Nr
2020-09-13 21:36:16+0200	EFXDP0	EFXDP0:3	Bror	28430
2020-09-13 21:36:23+0200	EFXDP0	EFXDP0:3	Han har taggat därifrån	28431
2020-09-13 21:37:55+0200	Q0ZLFZ	EFXDP0:3	Ja men håller på försöka hitta så jag vet ifall han dyker upp där	28432

Gilliland - Q0ZLFZ och Hamad - EFXDP0 möts upp vid Gränby Centrum.



Bild från chatt



Jämförelsebild Gotlandsresan 54

Fotografiet taget av polis 2022-03-19

Message Timestamp	Message From Id	Chat Title	Message	Nr
2020-09-13 21:38:57+0200	Q0ZLFZ	EFXDP0:3	Vart ska vi ses	28433
2020-09-13 21:39:54+0200	EFXDP0	EFXDP0:3	Utanför Omar	28434
2020-09-13 21:41:19+0200	Q0ZLFZ	EFXDP0:3	Kommer vid garage öppningen så man inte syns där nere	28435
2020-09-13 21:41:52+0200	EFXDP0	EFXDP0:3	Vilken ingång	28436
2020-09-13 21:44:07+0200	Q0ZLFZ	EFXDP0:3	Där Juan bor	28437

Message Timestamp	Message From Id	Chat Title	Message	Nr
2020-09-13 21:44:22+0200	EFXDP0	EFXDP0:3	Ok	28438
2020-09-13 21:44:38+0200	Q0ZLFZ	EFXDP0:3	Jag åker igenom husen vid sb nu strax dom har ju nån släkting som bor där	28439
2020-09-13 21:49:54+0200	EFXDP0	EFXDP0:3	E höra	28440
2020-09-13 21:49:57+0200	Q0ZLFZ	EFXDP0:3	Kom ut	28441

Hamad - EFXDP0 har kontakt med W2QJTN och berättar hur de tänker genomföra mordet på Almasri.

Hamad - EFXDP0 har fått information om att Almasri har tillgång till en lägenhet med ett garage på Nattviolsgatan i Uppsala där de tänker vänta på honom. När Almasri sedan kommer dit kommer de att skjuta honom.

Message Timestamp	Message From Id	Chat Title	Message	Nr
2020-09-13 22:22:29+0200	EFXDP0	EFXDP0, W2QJTN	Bror ja tänker såhär	D-1677
2020-09-13 22:22:48+0200	EFXDP0	EFXDP0, W2QJTN	Man trycker i hans garage tills han kmr	D-1678
2020-09-13 22:22:54+0200	EFXDP0	EFXDP0, W2QJTN	Man klipper han i garaget	D-1679

Gilliland - Q0ZLFZ skriver att han har åkt förbi husen som han fått information att Almasri ska bo, kontrollerat ett garage samt sett minst två personer vid en silvrig bil. Mohammed Almasri åkte vid den här tidpunkten en silverfärgad Audi[105] [106] [107].

[105] HR 5201-20200912-0429
[106] HR 5201-20200913-0300
[107] HR 5201-20200913-0275

Sarikaya - X4XMNT och Gilliland - Q0ZLFZ har olika uppfattning om vilka det var Gilliland - Q0ZLFZ såg.

Mohammed Almasri bodde på Arenahotellet i Uppsala 2020-09-12 – 2020-09-13 och 2020-09-13 – 2020-09-14[108].

Message Timestamp	Message From Id	Chat Title	Message	Nr
2020-09-13 22:39:18+0200	Q0ZLFZ	EFXDP0:3	Jag åkte förbi huset dom ska bo i	28454
2020-09-13 22:39:24+0200	Q0ZLFZ	EFXDP0:3	O reka garaget	28455
2020-09-13 22:39:52+0200	Q0ZLFZ	EFXDP0:3	En kille åkte ner så kunde se in lite o garaget kunde se typ 4 ben stå vid en silvrig bil	28456
2020-09-13 22:40:20+0200	X4XMNT	EFXDP0:3	Måste vara dom	28457
2020-09-13 22:40:21+0200	Q0ZLFZ	EFXDP0:3	Man kunde bara se lite eftersom det går ner under marken kunde se bara att de va en silvrig bil	28458
2020-09-13 22:40:24+0200	Q0ZLFZ	EFXDP0:3	De kan va dom	28459
2020-09-13 22:41:06+0200	Q0ZLFZ	EFXDP0:3	Men är osäker på vilket garage för de är smal väg o garage på höger och vänster sida va där en gång för 1 år sen	28460

Gilliland - Q0ZLFZ har parkerat utanför Nattviolsgatan och väntar på Almasri. Gilliland vill ha pengar för att köpa en ”bytesbil”. Den ska användas efter mordet som flyktbil.

Hamad - EFXDP0 skickar en bild på samma ställe, i annat dagsljus vilket tyder på att han varit där tidigare.

Gilliland - Q0ZLFZ skriver att de han letar efter, Almasri, är inte på den platsen.

[108] PM Arenahotell Mohammed Almasri

Message Timestamp	Message From Id	Chat Title	Message	Nr
2020-09-13 22:42:33+0200	Q0ZLFZ	EFXDP0:3	Ja har ställt mig	28461
2020-09-13 22:42:44+0200	Q0ZLFZ	EFXDP0:3	Men åkte iväg en bit för att de kom bilar är på väg tbx	28462
2020-09-13 22:46:07+0200	EFXDP0	EFXDP0:3	Nattviolsgatan	28466
2020-09-13 22:46:11+0200	EFXDP0	EFXDP0:3	E d adressen	28467
2020-09-13 23:25:36+0200	Q0ZLFZ	EFXDP0:3	Ska kolla	28468
2020-09-13 23:25:57+0200	Q0ZLFZ	EFXDP0:3	Jag står o väntar	28469
2020-09-13 23:34:35+0200	Q0ZLFZ	EFXDP0:3	audiofile *”bror, den här skåpbilen, vi kunde få den för fem lax, har vi nånstans vi kan lösa cash ifrån eller? den är ju bra o ha”*	28470
2020-09-13 23:35:17+0200	Q0ZLFZ	EFXDP0:3	IMG-1600032907729 	28471

Message Timestamp	Message From Id	Chat Title	Message	Nr
2020-09-13 23:35:24+0200	Q0ZLFZ	EFXDP0:3	IMG-1600032916336 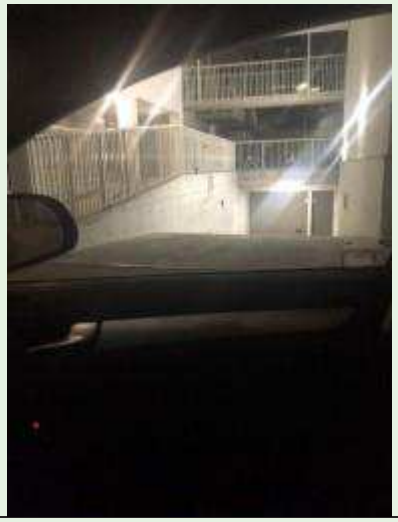	28472
2020-09-13 23:35:46+0200	Q0ZLFZ	EFXDP0:3	Första är vänstra sidan av gatan tror de är där	28474
2020-09-13 23:35:57+0200	Q0ZLFZ	EFXDP0:3	Dom är mittemot varann	28475
2020-09-13 23:36:19+0200	EFXDP0	EFXDP0:3	Tror de andra bilden	28476
2020-09-13 23:36:23+0200	EFXDP0	EFXDP0:3	Högra sidan	28477
2020-09-13 23:36:43+0200	EFXDP0	EFXDP0:3	IMG-1600033006110 	28478
2020-09-13 23:37:24+0200	Q0ZLFZ	EFXDP0:3	De är ej där	28479
2020-09-13 23:37:48+0200	Q0ZLFZ	EFXDP0:3	Bytes bil	28481
2020-09-14 01:01:34+0200	X4XMNT	EFXDP0:3	AA berlingon eller?	28482

Jämförelsebilder Nattviolsgatan.	
	
Från chatt	*Foto taget av polis 2022-04-12*
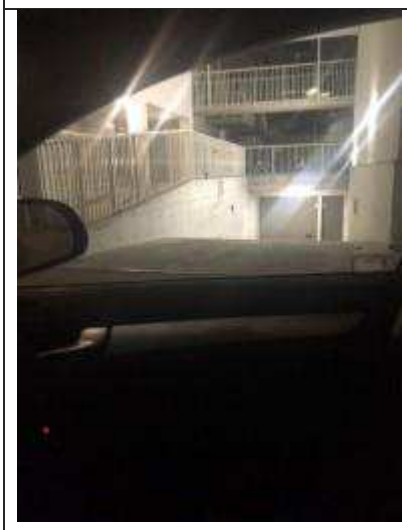	
Från chatt	*Foto taget av polis 2022-04-12*

	
Från chatt	*Foto taget av polis 2022-04-12*

Gilliland - Q0ZLFZ skriver att han såg på snapchat att Almasri[109] med flera är ute och åker. Gilliland - Q0ZLFZ skriver att Almasri har förhandling i hovrätten i säkerhetssalen.

Sarikaya - X4XMNT bekräftar och skriver att Almasri är i hovrätten och frågar om Gilliland är i Stockholm. Sarikaya - X4XMNT skriver också att om Almasri är i hovrätten så kan dom sätta på en GPS-puck på bilen[110].

Message Timestamp	Message From Id	Chat Title	Message	Nr
2020-09-14 09:27:46+0200	Q0ZLFZ	EFXDP0:3	Fettot o dom är ute o åker nu	28484
2020-09-14 09:28:21+0200	X4XMNT	EFXDP0:3	Vart är dom?	28485
2020-09-14 09:53:51+0200	Q0ZLFZ	EFXDP0:3	Såg bara på snap	28488
2020-09-14 09:54:00+0200	Q0ZLFZ	EFXDP0:3	Tror dom har hovrätten	28489
2020-09-14 09:54:10+0200	Q0ZLFZ	EFXDP0:3	I säkerhetssalen	28490
2020-09-14 09:54:40+0200	X4XMNT	EFXDP0:3	AA dom ska ha det	28491

[109] PM Smeknamn Mohammed Almasri

[110] PM Mohammed Almasris närvaro i hovrätten.

Message Timestamp	Message From Id	Chat Title	Message	Nr
2020-09-14 09:54:45+0200	X4XMNT	EFXDP0:3	Är du i sthlm?	28492
2020-09-14 10:11:57+0200	X4XMNT	EFXDP0:3	Om dom har hovrätten låt oss pucka bilen då	28493

Gilliland - Q0ZLFZ frågar om Hamad - EFXDP0 har bil eftersom han har golfen och den är känd av många och som Philip Gilliland blivit stoppad av polis flertalet gånger[111]. Gilliland - Q0ZLFZ skriver också att han har fått höra att Almasri[112] ska bo i Storvreta men vet inte vart.

Hamad - EFXDP0 skriver att han inte har någon bil.

Gilliland - Q0ZLFZ skriver att det säkert är några som låter Almasri bo i deras lägenhet.

Gilliland - Q0ZLFZ och Hamad - EFXDP0 ska åka och försöka sätta på en GPS-puck på det fordon som Almasri brukar.

Gilliland – Q0ZFLZ skriver att ”Baran” skuulle lämna in SQ5:an på Audi i Gävle.

Message Timestamp	Message From Id	Chat Title	Message	Nr
2020-09-14 19:02:47+0200	Q0ZLFZ	EFXDP0:3	Key vet du vart de ligger	28607
2020-09-14 19:03:32+0200	EFXDP0	EFXDP0:3	Aa bror ska vi pucka	28609
2020-09-14 19:04:17+0200	Q0ZLFZ	EFXDP0:3	Idioten som skulle sälja skåpbil till oss gick och bytte bort den inatt fast vi bokade	28611
2020-09-14 19:04:29+0200	Q0ZLFZ	EFXDP0:3	Vart ligger den går de o picka där	28612
2020-09-14 19:04:55+0200	Q0ZLFZ	EFXDP0:3	Hörde att baran skulle lämna in sq5an på Audi i Gävle imorgon	28613

[111] PM Gilliland - KWO161
[112] PM Smeknamn Mohammed Almasri

Message Timestamp	Message From Id	Chat Title	Message	Nr
2020-09-14 19:05:12+0200	Q0ZLFZ	EFXDP0:3	Men har du bil? Har bara golfen o den känner dom igen	28614
2020-09-14 19:06:13+0200	Q0ZLFZ	EFXDP0:3	Fick höra att fettot ska bo i Storvreta men inte vart	28615
2020-09-14 19:06:24+0200	EFXDP0	EFXDP0:3	Nej har inte bil bror	28616
2020-09-14 19:06:57+0200	Q0ZLFZ	EFXDP0:3	Va ju o leta där förr, men alla plast gangsters som bor där dör ju för han, dom sover säkert i skogen så han kan bo i doms lägenhet	28617
2020-09-14 19:07:00+0200	Q0ZLFZ	EFXDP0:3	Fitta också	28618
2020-09-14 19:07:08+0200	Q0ZLFZ	EFXDP0:3	Ligger stället bra till	28619
2020-09-14 19:07:14+0200	EFXDP0	EFXDP0:3	Vid Babylon nånstans där	28620
2020-09-14 19:07:51+0200	Q0ZLFZ	EFXDP0:3	Vetinte vart de är	28621
2020-09-14 19:08:10+0200	Q0ZLFZ	EFXDP0:3	Men kan man se parkeringen bra från föreningen	28622
2020-09-14 19:09:43+0200	EFXDP0	EFXDP0:3	Vet inte var exakt	28624
2020-09-14 19:22:06+0200	EFXDP0	EFXDP0:3	Vi får köra på mc	28626
2020-09-14 19:23:00+0200	Q0ZLFZ	EFXDP0:3	Kan du kolla på kartor var de ligger	28627

Under perioden 2019-11-21 tom 2021-03-12 var Baran Arslan ägare till pb BFB361, Audi SQ5. Bilen var inlämnad på Audi i Gävle i slutet av november 2020. På Björkgatan 65 i Uppsala finns en förening med namn Babylon[113].

[113] PM Uppgift ang BFB361 och Babylon

Sarikaya - X4XMNT verkar ha fått information om var Almasri är. Gilliland - Q0ZLFZ och Hamad - EFXDP0 verkar ha planerat de ska försöka sätta på en GPS-puck på Almasris bil.

Gilliland - Q0ZLFZ svarar att det är olikt Almasri och att de tänkta köra en motorcykel dit.

Message Timestamp	Message From Id	Chat Title	Message	Nr
2020-09-14 19:32:51+0200	X4XMNT	EFXDP0:3	Dom e där nu	28628
2020-09-14 19:32:57+0200	X4XMNT	EFXDP0:3	En kille står utanför vaktar	28629
2020-09-14 19:33:01+0200	X4XMNT	EFXDP0:3	Vid bilarna	28630
2020-09-14 19:35:37+0200	Q0ZLFZ	EFXDP0:3	Fitta	28631
2020-09-14 19:35:57+0200	Q0ZLFZ	EFXDP0:3	Fan dom brukar ej göra sånt	28632
2020-09-14 19:36:04+0200	Q0ZLFZ	EFXDP0:3	Vi tänkte ta mc dit	28633

Gilliland - Q0ZLFZ efterfrågar adressen där Almasri befinner sig och vilka som är med honom.

Gilliland - Q0ZLFZ verkar få information om vilken bil Almasri använder.

Mohammed Almasri har dagen innan blivit stoppad i ett annat fordon.

Gilliland - Q0ZLFZ åker och försöker lokalisera Almasri.

Message Timestamp	Message From Id	Chat Title	Message	Nr
2020-09-14 19:39:03+0200	Q0ZLFZ	EFXDP0:3	Har du exakta adressen dit	28634
2020-09-14 19:40:40+0200	Q0ZLFZ	EFXDP0:3	Hur många är dom ? Tror några yngre från Gävle är med såg på snap att dom va här	28635
2020-09-14 19:53:41+0200	Q0ZLFZ	EFXDP0:3	Han är ute o rör sig	28639
2020-09-14 19:53:47+0200	Q0ZLFZ	EFXDP0:3	Hur fan bytte han bil från ingenstans	28640

Message Timestamp	Message From Id	Chat Title	Message	Nr
2020-09-14 19:54:04+0200	Q0ZLFZ	EFXDP0:3	Är de hundra att han har sq5 med	28641
2020-09-14 19:54:14+0200	Q0ZLFZ	EFXDP0:3	Jag taggar ut nu o försöker lokalisera	28642

14 sep 2020 kl.19:45 kontrolleras SLR535 på Tycho Hedens väg, Uppsala. I fordonet finns bland annat Mohammed Almasri och Saadeldin Massry[114]. De hade skyddsvästar i bakluckan, okänd förare[115].

Gilliland - Q0ZLFZ hittar Almasri och Saadeldin Massry bakom IKEA i Uppsala. Gilliland - Q0ZLFZ ser också polisen i närheten.

Message Timestamp	Message From Id	Chat Title	Message	Nr
2020-09-14 20:19:36+0200	Q0ZLFZ	EFXDP0:3	Eyyy	28644
2020-09-14 20:19:40+0200	Q0ZLFZ	EFXDP0:3	Han o Sigge står	28645
2020-09-14 20:19:42+0200	Q0ZLFZ	EFXDP0:3	Fast	28646
2020-09-14 20:19:54+0200	Q0ZLFZ	EFXDP0:3	Längst vägen	28647
2020-09-14 20:20:03+0200	Q0ZLFZ	EFXDP0:3	Bakom Ikea	28648
2020-09-14 20:20:23+0200	Q0ZLFZ	EFXDP0:3	Med Aina spanandes på grusparkeringen	28649

Hamad - EFXDP0 har kontakt med W2QJTN och frågar om de som är inblandade ska köpa en Audi RS6 tillsammans som kan användas vid brottet.

Hamad - EFXDP0 vill att de köper en bil gemensamt och har tillgång till ett garage i Gottsunda.

[114] PM Smeknamn Mohammed Almasri
[115] PM Fordonskontroll SLR535 2020-09-14

Hamad - EFXDP0 frågar om det varit skottlossning i Gottsunda.

Message Timestamp	Message From Id	Chat Title	Message	Nr
2020-09-14 20:24:08+0200	EFXDP0	EFXDP0, W2QJTN	Finns en rs6:a t salu 50 lax	D-1691
2020-09-14 20:24:27+0200	EFXDP0	EFXDP0, W2QJTN	Ska vi lägga in alla parter, den som ska kliva tar den	D-1692
2020-09-14 21:03:42+0200	EFXDP0	EFXDP0, W2QJTN	De finns garage i G	D-1695
2020-09-14 21:04:16+0200	EFXDP0	EFXDP0, W2QJTN	De löjligt om folk inte vill lägga in	D-1696
2020-09-14 21:11:33+0200	EFXDP0	EFXDP0, W2QJTN	De underlättar för alla	D-1697
2020-09-14 21:19:27+0200	EFXDP0	EFXDP0, W2QJTN	Bror e d skottlossning i G	D-1698

Gilliland - Q0ZLFZ ger förslaget att han ska plocka upp Mohammed Almasri och Saadeldin Massry och därigenom få bort dem från pb SLR535 så att Hamad-EFXDP0 kan åka och montera en GPS-puck på deras bil. Platsen som Gilliland-Q0FFLZ pratar om i ljudfilen är kopplat till fordonstoppet av SLR535 som sker[116].

Message Timestamp	Message From Id	Chat Title	Message	Nr
2020-09-14 20:22:08+0200	Q0ZLFZ	EFXDP0:3	Audiofile *”bror, du vet grusparkeringen eh, där ja stashade en bil, när jag sa till dig att folk kommer att fucka bilen dom gjorde punka o såna på den de har ..ohörbart.. den bilen, du vet stora rondellen vid Gnista”*	28658
2020-09-14 20:24:53+0200	Q0ZLFZ	EFXDP0:3	Ska jag få bort dom från aina	28659
2020-09-14 20:25:01+0200	EFXDP0	EFXDP0:3	Nej varför	28660

[116] PM fordonskontroll pb SLR535 2020-09-14

Message Timestamp	Message From Id	Chat Title	Message	Nr
2020-09-14 20:25:46+0200	Q0ZLFZ	EFXDP0:3	Antingen så kommer dom kicka Aina eller så kommer nån hämta dom	28661
2020-09-14 20:26:03+0200	Q0ZLFZ	EFXDP0:3	Om jag stannar o plockar upp dom o hjälper dom kan ni åka o pucka den snabbt??	28662
2020-09-14 20:26:13+0200	Q0ZLFZ	EFXDP0:3	Enda sättet jag kör på	28663
2020-09-14 20:26:23+0200	Q0ZLFZ	EFXDP0:3	Kmr	28664
2020-09-14 20:27:11+0200	EFXDP0	EFXDP0:3	Vart ska du köra dom	28665
2020-09-14 20:27:11+0200	EFXDP0	EFXDP0:3	O var ligger bilen	28666
2020-09-14 20:28:25+0200	Q0ZLFZ	EFXDP0:3	Vetinte	28667
2020-09-14 20:28:33+0200	Q0ZLFZ	EFXDP0:3	Åker o drar ut på tid	28668
2020-09-14 20:28:50+0200	Q0ZLFZ	EFXDP0:3	De finns en lastbils ficka man kan parkera	28669

Gilliland - Q0ZLFZ vill ha ett svar om de ska montera en GPS-puck på bilen.

Hamad - EFXDP0 skriver då att han hämtar GPS-pucken.

Message Timestamp	Message From Id	Chat Title	Message	Nr
2020-09-14 20:29:31+0200	Q0ZLFZ	EFXDP0:3	Du måste ge mig svar snabbt står runt hörnet	28674
2020-09-14 20:29:32+0200	Q0ZLFZ	EFXDP0:3	Ja	28675
2020-09-14 20:30:08+0200	Q0ZLFZ	EFXDP0:3	Nån kmr ju plocka upp dom när som annars	28676
2020-09-14 20:31:04+0200	EFXDP0	EFXDP0:3	Okej ja drar hämtar den	28677

Gilliland - Q0ZLFZ och Hamad - EFXDP0 diskuterar tillvägagångssätt.

Message Timestamp	Message From Id	Chat Title	Message	Nr
2020-09-14 20:33:44+0200	Q0ZLFZ	EFXDP0:3	Okej åker mot dom	28692
2020-09-14 20:33:46+0200	Q0ZLFZ	EFXDP0:3	Ljudlöst	28693
2020-09-14 20:34:02+0200	Q0ZLFZ	EFXDP0:3	De är riskabelt men har inga ideer	28694
2020-09-14 20:34:14+0200	EFXDP0	EFXDP0:3	Isåfall gör inte	28695
2020-09-14 20:34:25+0200	EFXDP0	EFXDP0:3	Gör när vi ska pucka precis	28696
2020-09-14 20:34:32+0200	EFXDP0	EFXDP0:3	Tänk om de ber dig att hämta förare	28697
2020-09-14 20:35:29+0200	EFXDP0	EFXDP0:3	Ha bilen under sikte om du kan	28698
2020-09-14 20:35:33+0200	EFXDP0	EFXDP0:3	Ja skyndar mig	28699
2020-09-14 20:37:43+0200	Q0ZLFZ	EFXDP0:3	Asså dom står bredvid	28700
2020-09-14 20:37:48+0200	Q0ZLFZ	EFXDP0:3	Ja men åker dit nu	28701
2020-09-14 20:38:12+0200	Q0ZLFZ	EFXDP0:3	De är enda chansen	28702
2020-09-14 20:38:46+0200	Q0ZLFZ	EFXDP0:3	Får dom dit förare så har vi ingen chans nu vi kan uppehålla lite kommer gå in på mack o sång	28703

Gilliland - Q0ZLFZ skriver att han har åkt till Gnista och konstaterar att dem är borta. Gilliland - Q0ZLFZ skriver att de är borta och att polisen åkte mot Gottsunda med blåljus, att de kanske blev stressade när de såg honom men att han letar efter dem[117].

I händelserapport 5201-20200914-0501 finns radiobil 21-1610 noterad. Det är en mörkgrå VW Tiguan.

[117] HR 5201-20200914-0501

Gilliland - Q0ZLFZ fortsätter med att skriva att de kommer behöva lämna bilen, några sekunder senare skriver han att han kanske har hittat dem i Ulleråker.

Message Timestamp	Message From Id	Chat Title	Message	Nr
2020-09-14 20:42:03+0200	Q0ZLFZ	Q0ZLFZ:1	Dom e borta	28706
2020-09-14 20:42:08+0200	Q0ZLFZ	Q0ZLFZ:1	Aina flög mot g	28707
2020-09-14 20:42:12+0200	Q0ZLFZ	Q0ZLFZ:1	Med blåljus	28708
2020-09-14 20:42:19+0200	EFXDP0	Q0ZLFZ:1	Fan asså	28709
2020-09-14 20:43:32+0200	Q0ZLFZ	Q0ZLFZ:1	Audiofile *Bror de har kickat dom, nu den här B6 kickade hära, sen du vet den här fulingen jag brukar göra till Ulleråker från stan, Tiguanen åkte dära så dom åker runt och letar de har tappat bort dom.*	D-1694
2020-09-14 20:44:23+0200	Q0ZLFZ	Q0ZLFZ:1	Dom kanske fick stress när dom såg mig	28710
2020-09-14 20:44:28+0200	Q0ZLFZ	Q0ZLFZ:1	Men ca redo	28711
2020-09-14 20:44:31+0200	Q0ZLFZ	Q0ZLFZ:1	Jag letar efter dom	28712
2020-09-14 20:44:40+0200	Q0ZLFZ	Q0ZLFZ:1	Dom kommer behöva lämna bilen	28713
2020-09-14 20:44:57+0200	Q0ZLFZ	Q0ZLFZ:1	Har hittat dom kanske	28714
2020-09-14 20:45:10+0200	EFXDP0	Q0ZLFZ:1	Ok aa de sant	28715

Gilliland - Q0ZLFZ skickar en ljudfil där han berättar om att han såg polisen åka efter en bil vid Kungsängsbron[118]. Gilliland - Q0ZLFZ fortsätter att kartlägga och leta efter Mohammed Almasri.

Gilliland - Q0ZLFZ har fått information om att Almasri blev upplockad hans pappa.

Message Timestamp	Message From Id	Chat Title	Message	Nr
2020-09-14 20:46:23+0200	Q0ZLFZ	Q0ZLFZ:1	audiofile *”ja åkte förbi nu mot bajsbron, då den här BSX hade ställt sig, vänt sig och stog i bussfickan, sen det flög, eh, körde om, en S3 sedan vitos, mot g, o sen då han hoppade in bilen o vänder, jag tror han skulle åka efter den, men det verkar som dom tappat bort dom”*	28716
2020-09-14 20:47:28+0200	Q0ZLFZ	Q0ZLFZ:1	Dom måste ha sett mig eller allmänt stress	28717
2020-09-14 20:47:54+0200	Q0ZLFZ	Q0ZLFZ:1	Jag tror dom åkt mot ulleråker	28718
2020-09-14 20:48:36+0200	Q0ZLFZ	Q0ZLFZ:1	Cmn står i stora korsningen efter bajsbron så dom är i området	28719
2020-09-14 20:51:25+0200	Q0ZLFZ	Q0ZLFZ:1	En blåvit kom ut från Ulleråker	28720
2020-09-14 20:52:04+0200	Q0ZLFZ	Q0ZLFZ:1	Dom är här nånstans om dom inte hunnit bakvägen till Knivsta , men de e sjukt på 5 min 8 Aina bilar e utplacerade	28721
2020-09-14 20:53:06+0200	Q0ZLFZ	Q0ZLFZ:1	Dom svängde mot sunnersta hundbil o vanliga	28722
2020-09-14 20:53:27+0200	Q0ZLFZ	Q0ZLFZ:1	Hoppas dom lämnat bilen	28723
2020-09-15 00:28:13+0200	Q0ZLFZ	Q0ZLFZ:1	Dom blev uppplockade av fettots pappa	28939

[118] PM Slangordlista

Message Timestamp	Message From Id	Chat Title	Message	Nr
2020-09-15 00:28:41+0200	Q0ZLFZ	Q0ZLFZ:1	Dom från Gävle åker utomlands om 1-2 dagar så då kommer dom ej vara där	28940
2020-09-15 00:28:55+0200	Q0ZLFZ	Q0ZLFZ:1	De minskar letandet	28941
2020-09-15 00:29:34+0200	EFXDP0	Q0ZLFZ:1	Aa de dunder	28944
2020-09-15 00:29:53+0200	EFXDP0	Q0ZLFZ:1	Hur fick man veta de blev uppploclsfe av hans farsa	28946
2020-09-15 01:41:43+0200	Q0ZLFZ	Q0ZLFZ:1	Av lilla	28952

Gilliland - Q0ZLFZ frågar Sarikaya - X4XMNT efter ett nytt jobb.

Polisen påstår att om någon utför ett ”guld tröja jobb” så görs det för stiga i hierarkin inom Bandidos MC.

I Sky-materialet syns inte vad Sarikaya - X4XMNT svarar men utifrån vad Gilliland - Q0ZLFZ skriver kan man utläsa att det handlar om en sprängning.

Message Timestamp	Message From Id	Chat Title	Message	Nr
2020-09-15 17:20:52+0200	Q0ZLFZ	Q0ZLFZ, X4XMNT	Vad fanns de för guld tröja jobb ?	D-1738
2020-09-15 19:31:49+0200	Q0ZLFZ	Q0ZLFZ, X4XMNT	Juste bror finns de nå stubiner ?	D-1742

Hamad - EFXDP0 har fått informaton om var Almasri befinner och har en GPS-puck redo för montage.

Message Timestamp	Message From Id	Chat Title	Message	Nr
2020-09-16 16:54:02+0200	EFXDP0	EFXDP0, W2QJTN	Är det så? Kan man följa efter den	D-1799
2020-09-16 16:54:07+0200	EFXDP0	EFXDP0, W2QJTN	Ja har pucken redo	D-1800

Hamad - EFXDP0 chattar med Sarikaya - X4XMNT angående Almasris adress.

Hamad - EFXDP0 åker till Almasris adress och ser hans bil och Almasris pappa.

Message Timestamp	Message From Id	Chat Title	Message	Nr
2020-09-16 17:54:07+0200	EFXDP0	EFXDP0, X4XMNT	I Sävja ?	D-1820
2020-09-16 17:54:14+0200	EFXDP0	EFXDP0, X4XMNT	Påväg dit	D-1821
2020-09-16 17:54:20+0200	EFXDP0	EFXDP0, X4XMNT	Har du adressen	D-1822
2020-09-16 17:56:17+0200	EFXDP0	EFXDP0, X4XMNT	De va nånting gotlandsresan 54	D-1824
2020-09-16 18:09:13+0200	EFXDP0	EFXDP0, X4XMNT	Fuck asso	D-1828
2020-09-16 18:10:21+0200	EFXDP0	EFXDP0, X4XMNT	Såg bilen vid parkeringen, då dyker han farsa upp	D-1829
2020-09-16 18:10:59+0200	EFXDP0	EFXDP0, X4XMNT	Ja torr vi kan pucka p kvällen	D-1830

Hamad - EFXDP0 undrar om Almasri är i Gävle, och efterfrågar flyktfordon och lägenhet som används att gömma sig efter brottet.

Gilliland - Q0ZLFZ skriver var Almasris är men att det inte finns något av det Hamad - EFXDP0 efterfrågade.

Gilliland - Q0ZLFZ skriver kort efter att han kan lösa något i Sandviken

Message Timestamp	Message From Id	Chat Title	Message	Nr
2020-09-16 20:41:29+0200	EFXDP0	Q0ZLFZ:1	Gävle? Är dom där	29118
2020-09-16 20:41:56+0200	EFXDP0	Q0ZLFZ:1	Kan man ta dom där?	29119
2020-09-16 20:50:47+0200	Q0ZLFZ	Q0ZLFZ:1	Dom är hos ceesay	29120
2020-09-16 21:47:25+0200	EFXDP0	Q0ZLFZ:1	Ok har vi bil , tryckis	29141
2020-09-16 21:54:57+0200	Q0ZLFZ	Q0ZLFZ:1	Nej inget av de	29145

Message Timestamp	Message From Id	Chat Title	Message	Nr
2020-09-16 21:55:03+0200	Q0ZLFZ	Q0ZLFZ:1	Kan lösa i Sandviken kanske	29146

Hamad - EFXDP0 tycker att de ska montera en GPS-puck på Almasris bil och sedan avvakta 2-3 dagar.

Gilliland - Q0ZLFZ håller med.

Message Timestamp	Message From Id	Chat Title	Message	Nr
2020-09-16 21:55:58+0200	EFXDP0	Q0ZLFZ:1	Bror vi puckar bilen ikv, avvaktar 2-3 dagar	29149
2020-09-16 21:55:58+0200	EFXDP0	Q0ZLFZ:1	Jag har inte fått svar än	29150
2020-09-16 21:56:08+0200	EFXDP0	Q0ZLFZ:1	Han kmr köra den 100%	29151
2020-09-16 21:57:27+0200	Q0ZLFZ	Q0ZLFZ:1	Ja bror	29152

Hamad - EFXDP0 frågar Sarikaya - X4XMNT efter en Kalashnikov.

Message Timestamp	Message From Id	Chat Title	Message	Nr
2020-09-16 22:01:54+0200	EFXDP0	EFXDP0, X4XMNT	Går de lösa kalle bror, om vi lyckas pucka bilen	D-1841

Sarikaya - X4XMNT frågar om Gilliland - Q0ZLFZ och Hamad - EFXDP0 är säkra efter en poliskontroll som gjordes i Uppsala[119].

Hamad - EFXDP0 skriver att de är på väg till Sävja.

[119] PM Kontroll av Gilliland och Ahmed Hamad 200916

Gilliland - Q0ZLFZ skriver att de har hittat den och att de ska byta om för skogsvandring och montera en GPS-puck. Sedan skickar Gilliland en bild och bekräftar att nu har de monterat en GPS-puck på Almasris bil.

Polisen har inte kunnat identifiera platsen på bilden som Gilliland - Q0ZLFZ skickar då den är svart.

Message Timestamp	Message From Id	Chat Title	Message	Nr
2020-09-16 23:31:12+0200	Q0ZLFZ	Q0ZLFZ:1	audiofile *”bror vettere, jag skulle hämta upp ehh, Key vettere, sen när jag vänder då Aina har följt efter mig med släckta lampor du vet, så du vet, dom sitter bara o glider efter, tror dom väntar på fler bilar, de är lugnt i alla fall, vi hör av oss”*	29162
2020-09-16 23:32:00+0200	X4XMNT	Q0ZLFZ:1	recording *”är ni med varandra nu eller”*	29163
2020-09-16 23:52:34+0200	Q0ZLFZ	Q0ZLFZ:1	Ja j	29164
2020-09-16 23:53:27+0200	EFXDP0	Q0ZLFZ:1	audiofile *”allihop”*	29165
2020-09-16 23:55:11+0200	X4XMNT	Q0ZLFZ:1	Va	29166
2020-09-16 23:55:16+0200	X4XMNT	Q0ZLFZ:1	Är ni safe eller?	29167
2020-09-16 23:55:28+0200	EFXDP0	Q0ZLFZ:1	Aa bror	29168
2020-09-16 23:55:38+0200	EFXDP0	Q0ZLFZ:1	Vi e pvg mot Sävja nu	29169
2020-09-16 23:55:48+0200	X4XMNT	Q0ZLFZ:1	Ok bästa	29170
2020-09-16 23:55:53+0200	X4XMNT	Q0ZLFZ:1	Bösta	29171
2020-09-17 00:16:35+0200	Q0ZLFZ	Q0ZLFZ:1	Vi hitta den	29172
2020-09-17 00:16:51+0200	Q0ZLFZ	Q0ZLFZ:1	Vi ska byta om för skogsvandring o pucka	29173
2020-09-17 02:25:02+0200	Q0ZLFZ	Q0ZLFZ:1	IMG-1600302291434	29174

Message Timestamp	Message From Id	Chat Title	Message	Nr
				
2020-09-17 02:25:07+0200	Q0ZLFZ	Q0ZLFZ:1	Puckat o klart	29175
2020-09-17 08:29:05+0200	X4XMNT	Q0ZLFZ:1	Bästa	D-1859

Gilliland - Q0ZLFZ, Hamad - EFXDP0 och Sarikaya - X4XMNT diskuterar Almasri.

Sarikaya - X4XMNT efterfrågar om några personer i Gävle kan ”goa[120]” Almasri.

Message Timestamp	Message From Id	Chat Title	Message	Nr
2020-09-17 20:18:16+0200	Q0ZLFZ	Q0ZLFZ:1	Jävla Horunge fettot håller på fuckar ur i Gävle	29278
2020-09-17 20:19:06+0200	X4XMNT	Q0ZLFZ:1	Vadå bror	D-1917
2020-09-17 20:19:43+0200	Q0ZLFZ	Q0ZLFZ:1	Han håller på tvingar yngre o hämta bankdosa o sånt	29279
2020-09-17 20:20:14+0200	X4XMNT	Q0ZLFZ:1	Kan vi inte få yngre att goa honom	D-1918
2020-09-17 20:20:27+0200	Q0ZLFZ	Q0ZLFZ:1	Han har jiddrat med hans kusin lilla Ahmed, och baran o dom	29280
2020-09-17 20:20:46+0200	EFXDP0	Q0ZLFZ:1	Såg ut som Gävle	29281

[120] PM Slangordslista

Gilliland - Q0ZLFZ vill att Hamad - EFXDP0 kollar var GPS-pucken är.

Hamad - EFXDP0 skickar en bild cirka 18 timmar senare på en GPS-position som visar att GPS-pucken fungerar och bilen (SLR535) är i Boländerna.

Message Timestamp	Message From Id	Chat Title	Message	Nr
2020-09-17 21:36:47+0200	Q0ZLFZ	Q0ZLFZ:1	Key kan du kolla vart dom är	29337
2020-09-17 21:37:18+0200	Q0ZLFZ	Q0ZLFZ:1	Fettot va ju i Gävle för 30 min sen	29339
2020-09-17 21:37:57+0200	Q0ZLFZ	Q0ZLFZ:1	Jag satt fast den bra, gjorde rent balken med så den satt bättre även om dom lyfter bilen kommer dom ej se den	29340
2020-09-17 21:38:04+0200	EFXDP0	Q0ZLFZ:1	Ja har luren hemma ska kolla nu	29341
2020-09-17 21:43:21+0200	EFXDP0	Q0ZLFZ:1	Bror vi kör på eget håll med pucken , vi har ju shunon	29350
2020-09-17 21:43:24+0200	Q0ZLFZ	Q0ZLFZ:1	Ja	29351
2020-09-17 21:52:11+0200	EFXDP0	Q0ZLFZ:1	IMG-1600372332514 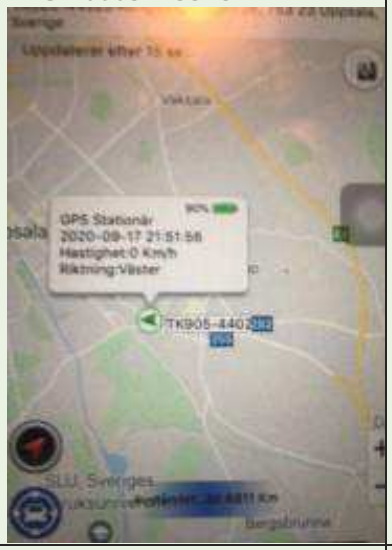	29363
2020-09-17 21:53:03+0200	EFXDP0	Q0ZLFZ:1	De är i Boländerna	29365

Sarikaya - X4XMNT får information om Almasri en annan chatgrupp. Sarikaya - X4XMNT skriver att Almasris bil är monterad med en GPS och frågar samtidigt efter Kalashnikov.

Message Timestamp	Message From Id	Chat Title	Message	Nr
2020-09-17 22:38:59+0200	1FY339	1FY339:17	Horan e i Uppsala	29379
2020-09-17 22:39:33+0200	X4XMNT	1FY339:17	AA vi har puckat en bil som han åker i	29380
2020-09-17 22:39:45+0200	X4XMNT	1FY339:17	Kan vi lösa upp kallen imorgon eller ska vi hämta den	29381
2020-09-17 22:40:12+0200	1FY339	1FY339:17	Kan fixa kallar 35k	29382
2020-09-17 22:40:19+0200	1FY339	1FY339:17	Imorgon men de måste bli av isf	29383
2020-09-17 22:40:43+0200	X4XMNT	1FY339:17	Aa	29385
2020-09-17 22:40:56+0200	WOTOTS	1FY339:17	Finns d kallar lr	29388
2020-09-17 22:41:19+0200	1FY339	1FY339:17	15 kallar finns	29391

Hamad - EFXDP0 meddelar W2QJTN att demonterat en GPS-puck på SLR535.

Batteriet på GPS håller 1 månad. Hamad - EFXDP0 frågar efter en bil att använda vid brottet. HR

Message Timestamp	Message From Id	Chat Title	Message	Nr
2020-09-18 00:18:37+0200	EFXDP0	EFXDP0, W2QJTN	C63 puckad bror , försöker lösa bil	D-1938
2020-09-18 00:20:38+0200	EFXDP0	EFXDP0, W2QJTN	Jag vet bror men han kmr köra den någång, batteri tid 1 månad säger dom	D-1939
2020-09-18 00:20:38+0200	EFXDP0	EFXDP0, W2QJTN	Någon snabb bil	D-1940
2020-09-18 00:21:35+0200	EFXDP0	EFXDP0, W2QJTN	Ja har inte fått svar, ja kollar runt bror	D-1941
2020-09-18 00:21:52+0200	EFXDP0	EFXDP0, W2QJTN	Vet du ingen som vill sälja	D-1942
2020-09-18 00:22:41+0200	EFXDP0	EFXDP0, W2QJTN	D samma kille bror	D-1943

Gilliland - Q0ZLFZ skriver till Sarikaya - X4XMNT och diskuterar vilka fordon som ska användas i olika brott.

Gilliland - Q0ZLFZ vill ha en Mercedez E55 AMG till mordet på Almasri.

Message Timestamp	Message From Id	Chat Title	Message	Nr
2020-09-18 06:16:07+0200	Q0ZLFZ	Q0ZLFZ, X4XMNT	Kanske hittat en firma man kan ta bilar ifrån men skulle behövt fått in cash , en tänkte vi ha o baxa i och en till fettot men 2 andra vill jag sälja måste få in cash kan ju inte göra mina jobb under detta	D-1946
2020-09-18 06:16:57+0200	Q0ZLFZ	Q0ZLFZ, X4XMNT	De är golf r en Audi A6 med 313 hk bmw 525 218 hk x drive 2013 och en e55 amg 04	D-1947
2020-09-18 06:17:35+0200	Q0ZLFZ	Q0ZLFZ, X4XMNT	Två kommer behållas, får lösa folk som hjälper o hämtas vi reka idag vi ska bara in på dagen o kolla så de går	D-1948
2020-09-18 06:18:42+0200	Q0ZLFZ	Q0ZLFZ, X4XMNT	Tänkte ha e55 till fettot bara de ej regnar	D-1949

Gilliland - Q0ZLFZ skickar en bild på ett vapen till Sarikaya - X4XMNT.

Message Timestamp	Message From Id	Chat Title	Message	Nr
2020-09-18 19:36:03+0200	Q0ZLFZ	Q0ZLFZ, X4XMNT	Har du sett nå större 22a	D-2006
2020-09-18 19:36:04+0200	Q0ZLFZ	Q0ZLFZ, X4XMNT	IMG-1600450544493	D-2007



Utredningen har inte kunnat påvisa från vilken plats ovan bild är tagen ifrån.

Hamad - EFXDP0 skriver till Sarikaya - X4XMNT och frågar efter en lägenhet i Gävle som de kan använda efter mordet på Almasri.

Message Timestamp	Message From Id	Chat Title	Message	Nr
2020-09-18 20:37:45+0200	EFXDP0	EFXDP0, X4XMNT	Finns de tryckis i Gävle	D-2014

Hamad - EFXDP0 skickar till W2QJTN och bekräftar att han följer positionerna på den monterade GPS:n.

Hamad - EFXDP0 skriver samtidigt att Almasri är i Gävle och verkar vid det här tillället inte sitta i SLR535.

Utifrån vad Hamad - EFXDP0 skriver så verkar han få frågan om det finns en lägenhet i Gävle som de kan använda.

Message Timestamp	Message From Id	Chat Title	Message	Nr
2020-09-18 20:31:16+0200	EFXDP0	EFXDP0, W2QJTN	Ja ser exakt var den åker, men fettot är i Gävle	D-2012
2020-09-18 20:46:15+0200	EFXDP0	EFXDP0, W2QJTN	Ja säger till om ja hittar bror	D-2018

Hamad - EFXDP0 följer SLR535 på GPS och meddelar W2QJTN dess positioner.

Mohammed Almasri kontrolleras av polis tillsammans med 3 personer i SLR535 på Botvidsgatan i Uppsala kl. 21:00[121].

Hamad - EFXDP0 frågar om de ska utföra mordet på Almasri och om alla förberdelser är klara.

Message Timestamp	Message From Id	Chat Title	Message	Nr
2020-09-19 22:03:10+0200	EFXDP0	EFXDP0, W2QJTN	Dom åker runt vid portalen mot stan	D-2043
2020-09-19 22:03:39+0200	EFXDP0	EFXDP0, W2QJTN	Finns ingen bil ju	D-2044
2020-09-19 22:04:15+0200	EFXDP0	EFXDP0, W2QJTN	IMG-1600545855628 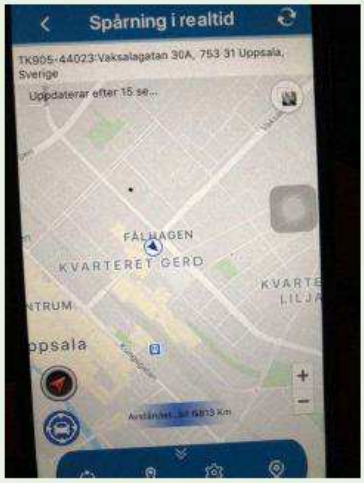	D-2045
2020-09-19 22:07:46+0200	EFXDP0	EFXDP0, W2QJTN	IMG-1600546067858 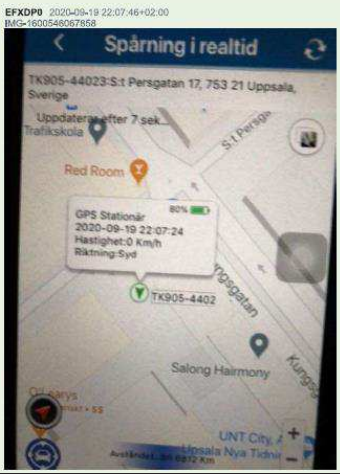	D-2047
2020-09-19 22:07:58+0200	EFXDP0	EFXDP0, W2QJTN	De e redroom nu	D-2048

[121] HR 5201-20200919-0528

Message Timestamp	Message From Id	Chat Title	Message	Nr
2020-09-19 22:08:45+0200	EFXDP0	EFXDP0, W2QJTN	Aa bror exakt	D-2049
2020-09-19 22:09:17+0200	EFXDP0	EFXDP0, W2QJTN	Haha bror ja tröttnat på jävla fettot	D-2050
2020-09-19 22:14:43+0200	EFXDP0	EFXDP0, W2QJTN	Ja ska se bror, ska dom köra ikv	D-2051
2020-09-19 22:15:33+0200	EFXDP0	EFXDP0, W2QJTN	Har de bil klädr allt bror	D-2052
2020-09-19 22:15:51+0200	EFXDP0	EFXDP0, W2QJTN	Yes	D-2053

Hamad - EFXDP0 skriver om planerna till Sarikaya - X4XMNT och efterfrågar han kan låna ut en pistol som ska användas.

Hamad - EFXDP0 skriver samtidigt till W2QJTN att han har tillgång till en Makarov.

Message Timestamp	Message From Id	Chat Title	Message	Nr
2020-09-19 22:21:00+0200	EFXDP0	EFXDP0, X4XMNT	Bror de några grabbar som vill kliva på ayye+ knog på köpet , dom behöver låna tabbe	D-2056
2020-09-19 22:21:17+0200	EFXDP0	EFXDP0, W2QJTN	Den ligger i Gränby solsken	D-2057
2020-09-19 22:27:51+0200	EFXDP0	EFXDP0, X4XMNT	Aa ja undra om de lugnt att låna ut	D-2058
2020-09-19 22:28:24+0200	EFXDP0	EFXDP0, W2QJTN	Ska sebror , ja tror kan lösa en makarov	D-2059

Mostafa - EIFB7S skriver samtidigt till W2QJTN och bekräftar att han vet om att det är några som ska försöka mörda Almasri.

Mostafa - EIFB7S skriver till W2QJTN att han ska göra skytten redo.

Mostafa - EIFB7S vill träffa W2QJTN.

Message Timestamp	Message From Id	Chat Title	Message	Nr
2020-09-19 22:20:41+0200	EIFB7S	EIFB7S, W2QJTN	Aaaa bror	D-2055
2020-09-19 22:29:08+0200	EIFB7S	EIFB7S, W2QJTN	Bror de finns folk som ska köra mot han väl	D-2060
2020-09-19 22:29:43+0200	EIFB7S	EIFB7S, W2QJTN	Aaa jalla	D-2061
2020-09-19 22:29:54+0200	EIFB7S	EIFB7S, W2QJTN	Gör han.redo	D-2062
2020-09-19 22:30:10+0200	EIFB7S	EIFB7S, W2QJTN	Aaa kom vi pratar mer e	D-2064
2020-09-19 22:30:20+0200	EIFB7S	EIFB7S, W2QJTN	Är med m	D-2065
2020-09-19 22:31:33+0200	EIFB7S	EIFB7S, W2QJTN	Kom bror pallar ej bli encro knullad	D-2067
2020-09-19 22:35:44+0200	EIFB7S	EIFB7S, W2QJTN	Hahaha	D-2069
2020-09-19 22:45:22+0200	EIFB7S	EIFB7S, W2QJTN	Bror skynda kom	D-2095

Hamad - EFXDP0 skickar kontinerligt positioner på Almasris bil.

Utifrån mängden på bilder som skickas så är det troligt att någon eller några personer efterfrågar dessa uppgifter för att jaga Almasri.

Message Timestamp	Message From Id	Chat Title	Message	Nr
2020-09-19 22:35:49+0200	EFXDP0	EFXDP0, W2QJTN	Ok ja kollar hela tiden, de åker just nu Boländerna	D-2070
2020-09-19 22:41:28+0200	EFXDP0	EFXDP0, W2QJTN	IMG-1600548089258	D-2082

Message Timestamp	Message From Id	Chat Title	Message	Nr
			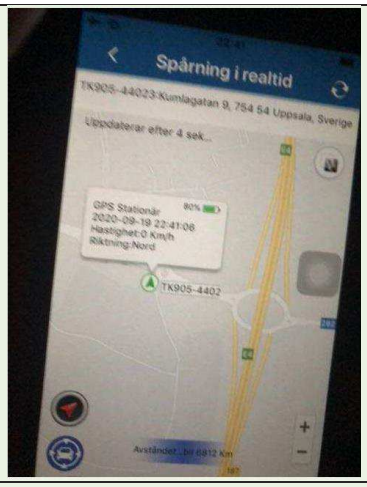	
2020-09-19 22:41:39+0200	EFXDP0	EFXDP0, W2QJTN	Preem macken , då kanske åker Sthlm	D-2084
2020-09-19 22:45:41+0200	EFXDP0	EFXDP0, W2QJTN	IMG-1600548343869 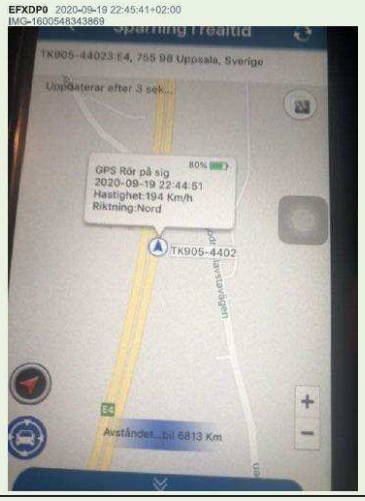	D-2097
2020-09-19 22:45:49+0200	EFXDP0	EFXDP0, W2QJTN	E4 mot Gävle/ stv	D-2098
2020-09-19 22:50:03+0200	EFXDP0	EFXDP0, W2QJTN	A bror de tog avfarten nyss mot stv	D-2105
2020-09-19 22:50:17+0200	EFXDP0	EFXDP0, W2QJTN	IMG-1600548620952	D-2106

Message Timestamp	Message From Id	Chat Title	Message	Nr
			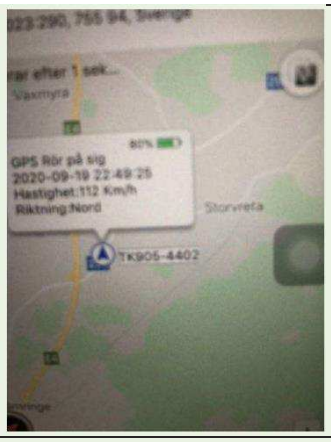	
2020-09-19 22:51:20+0200	EFXDP0	EFXDP0, W2QJTN	Bror vi placera den riktigt bra ställe , även om du hissar upp du kommer ej se	D-2108

Hamad - EFXDP0 skickar en bild till Sarikaya - X4XMNT och skriver att han tror utförarna kommer lyckas mörda Almasri den här kvällen.

Hamad - EFXDP0 bekräftar att utförarna är från Husby och att han är en mellanhand.

Hamad - EFXDP0 bekräftar också att utförarna från Husby är beväpnande med Kalashnikov och vill utföra mordet på Almasri samma kväll.

Message Timestamp	Message From Id	Chat Title	Message	Nr
2020-09-19 22:47:05+0200	EFXDP0	EFXDP0, X4XMNT	IMG-1600548429090 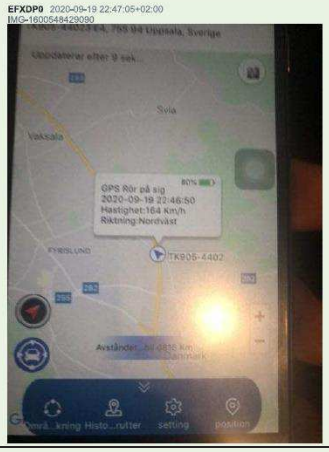	D-2102
2020-09-19 22:48:03+0200	EFXDP0	EFXDP0, X4XMNT	Ok bror, de här kmr bli 👌	D-2103
2020-09-19 22:53:48+0200	EFXDP0	EFXDP0, X4XMNT	De så va, ska ja pass på dem, de får inte fucka möjligheten	D-2111

Message Timestamp	Message From Id	Chat Title	Message	Nr
2020-09-19 23:20:39+0200	EFXDP0	EFXDP0, X4XMNT	Menar du g barnen eller Husby	D-2127
2020-09-19 23:21:50+0200	EFXDP0	EFXDP0, X4XMNT	Okej bror , men de Husby som ska kliva	D-2128
2020-09-19 23:24:36+0200	EFXDP0	EFXDP0, X4XMNT	Inte direkt, emellanhand bror	D-2130
2020-09-19 23:28:41+0200	EFXDP0	EFXDP0, X4XMNT	Hsuby vill kliva ikv med kalle säger dom	D-2134

Hamad - EFXDP0 skriver till W2QJTN och frågar om ”T” ska utföra mordet på Almasri.

Hamad - EFXDP0 fortsätter skriva till W2QJTN och rapportera var Almasri befinner sig.

Hamad - EFXDP0 skriver att lägenhet att gömma sig efteråt går att lösa samt att han har en motorcykel redo att användas och att de ligger steget före med pucken.

Hamad - EFXDP0 frågar varför W2QJTN ebjudit 300.000 kr till utförarna.

I utredningen har det inte kunnat påvisats vem ”T”, ”g barnen” eller ”Husby” är.

Message Timestamp	Message From Id	Chat Title	Message	Nr
2020-09-19 22:55:06+0200	EFXDP0	EFXDP0, W2QJTN	Ska T kliva bror ?	D-2112
2020-09-19 22:58:24+0200	EFXDP0	EFXDP0, W2QJTN	Bror de hämta nån från stv, och är tillbaka mot Uppsala	D-2113
2020-09-19 23:06:04+0200	EFXDP0	EFXDP0, W2QJTN	Va gör du	D-2120
2020-09-19 23:12:36+0200	EFXDP0	EFXDP0, W2QJTN	Tryckis går ordna , mc e redo	D-2121
2020-09-19 23:13:43+0200	EFXDP0	EFXDP0, W2QJTN	Bror varför erbjuda 300	D-2122
2020-09-19 23:18:52+0200	EFXDP0	EFXDP0, W2QJTN	Haha a de sant, ja tänker bara vi ligger steget förre med pucken	D-2125
2020-09-19 23:19:32+0200	EFXDP0	EFXDP0, W2QJTN	Är de Husby som kliver	D-2126
2020-09-19 23:23:59+0200	EFXDP0	EFXDP0, W2QJTN	Ja bror, hur länge ska de trycka	D-2129

Message Timestamp	Message From Id	Chat Title	Message	Nr
2020-09-19 23:25:35+0200	EFXDP0	EFXDP0, W2QJTN	Oke ja fixar	D-2131
2020-09-19 23:26:37+0200	EFXDP0	EFXDP0, W2QJTN	Hur blir d med vapen	D-2132
2020-09-19 23:26:48+0200	EFXDP0	EFXDP0, W2QJTN	En sek ska kollla med grabbarna	D-2133
2020-09-19 23:29:31+0200	EFXDP0	EFXDP0, W2QJTN	Stan	D-2135

Hamad - EFXDP0 fortsätter driva på att utförarna ska genomföra mordet på Almasri och rapporterar positioner.

Hamad - EFXDP0 är själv ute och letar och har sett Almasri vid ”4 mackarna” i Uppsala.

Hamad - EFXDP0 vill att W2QJTN ska komma hem till honom för att fortsätta planeringen. Det framgår inte om mötet blir av.

Message Timestamp	Message From Id	Chat Title	Message	Nr
2020-09-19 23:38:15+0200	EFXDP0	EFXDP0, W2QJTN	Bror de måste dra fettot annars ja kastat 2 månads arbete	D-2141
2020-09-19 23:51:17+0200	EFXDP0	EFXDP0, W2QJTN	Ja bror fyra mackarna	D-2142
2020-09-19 23:52:59+0200	EFXDP0	EFXDP0, W2QJTN	Åkte förbi nyss såg dom	D-2143
2020-09-19 23:58:10+0200	EFXDP0	EFXDP0, W2QJTN	Ja bror bågen e klar, men va e planen	D-2144
2020-09-19 23:59:48+0200	EFXDP0	EFXDP0, W2QJTN	Hur ska dom ta sig till tryckisen	D-2145
2020-09-20 00:01:32+0200	EFXDP0	EFXDP0, W2QJTN	Med mc? Tillbaka	D-2146
2020-09-20 00:16:36+0200	EFXDP0	EFXDP0, W2QJTN	Kopplar inte, ska dom köra ikv	D-2147
2020-09-20 00:16:47+0200	EFXDP0	EFXDP0, W2QJTN	Ja tror vandrar hemmet e trycks	D-2148
2020-09-20 00:22:45+0200	EFXDP0	EFXDP0, W2QJTN	Ska dom köra imorgon bitti?	D-2149
2020-09-20 00:43:58+0200	EFXDP0	EFXDP0, W2QJTN	Bror ring mig imorgon, båge e redo, de bara tryckis	D-2150

Message Timestamp	Message From Id	Chat Title	Message	Nr
2020-09-20 00:44:15+0200	EFXDP0	EFXDP0, W2QJTN	Tror ja löser imorgon tryckis	D-2151
2020-09-20 00:45:33+0200	EFXDP0	EFXDP0, W2QJTN	Hur tänker du bror	D-2152
2020-09-20 00:46:43+0200	EFXDP0	EFXDP0, W2QJTN	Ok bror kom förbi	D-2153
2020-09-20 00:46:47+0200	EFXDP0	EFXDP0, W2QJTN	När e du här	D-2154
2020-09-20 00:49:50+0200	EFXDP0	EFXDP0, W2QJTN	Kom utanför mig	D-2155
2020-09-20 00:50:50+0200	EFXDP0	EFXDP0, W2QJTN	De e i stan	D-2156

Hamad - EFXDP0 skriver till Sarikaya - X4XMNT att han inte ville missa det läge han har ordnat samt att Gilliland - Q0ZLFZ inte är med vid det här datumet.

Hamad - EFXDP0 meddelar hur läget ser ut och att han behöver en snabb flyktbil.

Message Timestamp	Message From Id	Chat Title	Message	Nr
2020-09-20 00:59:27+0200	EFXDP0	EFXDP0, X4XMNT	Jo men bror ph inte alltid tillgänglig, får inte tag i någon bil. O vill inte missa chansen om de ändå kör	D-2157
2020-09-20 01:01:43+0200	EFXDP0	EFXDP0, X4XMNT	Behöver ba en snabb bil de klart, j kommer jaga dom vart dom än är	D-2161
2020-09-20 01:02:09+0200	EFXDP0	EFXDP0, X4XMNT	De bästa stället är macken, för dom kliver ut ur bilen	D-2162
2020-09-20 01:05:02+0200	EFXDP0	EFXDP0, X4XMNT	IMG-1600556705550 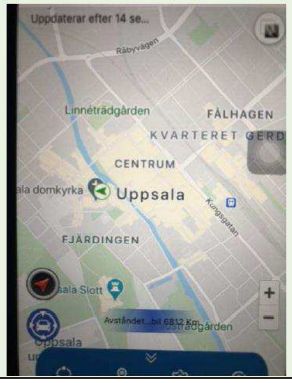	D-2163

Message Timestamp	Message From Id	Chat Title	Message	Nr
2020-09-20 01:05:31+0200	EFXDP0	EFXDP0, X4XMNT	Grön pil betyder bilen står still	D-2164
2020-09-20 01:06:58+0200	EFXDP0	EFXDP0, X4XMNT	Kan vi fixa en snabb bil bror	D-2165

Hamad - EFXDP0 fortsätter att rapportera positioner till W2QJTN.

Message Timestamp	Message From Id	Chat Title	Message	Nr
2020-09-20 01:13:43+0200	EFXDP0	EFXDP0, W2QJTN	Nej bror de påväg t g	D-2166
2020-09-20 01:14:39+0200	EFXDP0	EFXDP0, W2QJTN	IMG-1600557283014 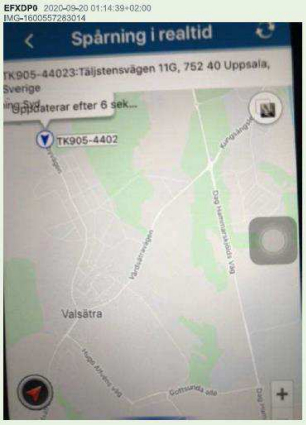	D-2167
2020-09-20 01:16:38+0200	EFXDP0	EFXDP0, W2QJTN	E här bror	D-2174

Mohammed Almasri kontrolleras av polis på Sysslomansgatan i Uppsala tillsammans med 3 andra personer i SLR535 kl. 01.17[122].

Mostafa - EIFB7S tycker inte man ska bli bränd nu när det verkar löst sig med utförare.

Mostafa - EIFB7S är redo att beväpna sig om han får läge.

[122] HR 5201-20200920-0047

Message Timestamp	Message From Id	Chat Title	Message	Nr
2020-09-20 01:15:14+0200	EIFB7S	EIFB7S, W2QJTN	Svär på allt	D-2168
2020-09-20 01:15:55+0200	EIFB7S	EIFB7S, W2QJTN	Bror ska man inte vänta till imon om man missar grejen blir bränd	D-2169
2020-09-20 01:16:03+0200	EIFB7S	EIFB7S, W2QJTN	Allt e endp löst	D-2171

Hamad - EFXDP0 skickar en bild på GPS till Sarikaya - X4XMNT ifall han förlorar sin Sky-telefon.

Message Timestamp	Message From Id	Chat Title	Message	Nr
2020-09-20 01:16:00+0200	EFXDP0	EFXDP0, X4XMNT	IMG-1600557364114 	D-2170
2020-09-20 01:16:29+0200	EFXDP0	EFXDP0, X4XMNT	Spara den bilden om min sky skulle försvinna, det är imei-nr till pucken	D-2172
2020-09-20 01:24:56+0200	EFXDP0	EFXDP0, X4XMNT	Asså vi kan köra med mc egentligen, men vi behöver stabil tabbe	D-2178
2020-09-20 01:47:49+0200	EFXDP0	EFXDP0, X4XMNT	Att Husby barnen vill kliva imorgon, ska vi köra på eget håll. Eller servera dom	D-2204

Mostafa - EIFB7S skriver till W2QJTN att han är redo om Almasri kommer till Gottsunda.

Mostafa - EIFB7S beväpnar sig med en pistol och väntar utanför en adress i Gottsunda, troligtvis utanför Blomdahls väg 3 där Almasri tidigare varit folkbokförd[123].

Message Timestamp	Message From Id	Chat Title	Message	Nr
2020-09-20 01:16:35+0200	EIFB7S	EIFB7S, W2QJTN	Men ja strajpar mig får ja bra läge	D-2173
2020-09-20 01:16:38+0200	EIFB7S	EIFB7S, W2QJTN	Ja kör	D-2175
2020-09-20 01:16:58+0200	EIFB7S	EIFB7S, W2QJTN	Säg till om de kommer östra	D-2176
2020-09-20 01:26:04+0200	EIFB7S	EIFB7S, W2QJTN	Dom åkte för mig hade inget på mig horunnnngeeee	D-2179
2020-09-20 01:26:19+0200	EIFB7S	EIFB7S, W2QJTN	Var e dom nuu nu	D-2180
2020-09-20 01:28:55+0200	EIFB7S	EIFB7S, W2QJTN	Broor	D-2181
2020-09-20 01:28:57+0200	EIFB7S	EIFB7S, W2QJTN	Vart e dom nuuu	D-2182
2020-09-20 01:29:46+0200	EIFB7S	EIFB7S, W2QJTN	Ja men driver du	D-2183
2020-09-20 01:29:49+0200	EIFB7S	EIFB7S, W2QJTN	Vart i g	D-2184
2020-09-20 01:30:03+0200	EIFB7S	EIFB7S, W2QJTN	Man kan ju se	D-2185
2020-09-20 01:30:05+0200	EIFB7S	EIFB7S, W2QJTN	Vart exakt	D-2186
2020-09-20 01:30:10+0200	EIFB7S	EIFB7S, W2QJTN	Så ja inte åker fel	D-2187
2020-09-20 01:30:23+0200	EIFB7S	EIFB7S, W2QJTN	Tabben e hos mig om 5 Min sen ja åker	D-2188
2020-09-20 01:30:47+0200	EIFB7S	EIFB7S, W2QJTN	Men de rör ju på sig verkar de som	D-2189
2020-09-20 01:30:52+0200	EIFB7S	EIFB7S, W2QJTN	Tror ej de stannar ett stämme	D-2190
2020-09-20 01:31:34+0200	EIFB7S	EIFB7S, W2QJTN	IMG-1600558296899	D-2192

[123] PM Tidigare folkbokföring Mohammed Almasri

Message Timestamp	Message From Id	Chat Title	Message	Nr
				
2020-09-20 01:32:20+0200	EIFB7S	EIFB7S, W2QJTN	Men bram ja står en timme ute redo ber dig dig så fort du vet de kör mot g skriv t mig	D-2194
2020-09-20 01:32:32+0200	EIFB7S	EIFB7S, W2QJTN	Kommer stå med moppen vid hsnd gamla	D-2195
2020-09-20 01:34:29+0200	EIFB7S	EIFB7S, W2QJTN	Aaa tror ej heller men vet aldrig bror e så Lak borde tänkt på de inan de kunde komma men dkitsamma	D-2196
2020-09-20 01:34:39+0200	EIFB7S	EIFB7S, W2QJTN	Skriv bror om de e nära norby sådär ja åker oxå bror	D-2197
2020-09-20 01:35:02+0200	EIFB7S	EIFB7S, W2QJTN	Okej bror	D-2198
2020-09-20 01:35:16+0200	EIFB7S	EIFB7S, W2QJTN	Men låt killen va aktiv om de kommer igen ♡	D-2199
2020-09-20 01:40:22+0200	EIFB7S	EIFB7S, W2QJTN	IMG-1600558825050 	D-2200
2020-09-20 01:41:50+0200	EIFB7S	EIFB7S, W2QJTN	Shiii	D-2201

Message Timestamp	Message From Id	Chat Title	Message	Nr
2020-09-20 01:42:05+0200	EIFB7S	EIFB7S, W2QJTN	Bror kommer sitta en timme man vet aldrig om de dyker upp i g igen	D-2202
2020-09-20 01:42:12+0200	EIFB7S	EIFB7S, W2QJTN	Skriv bara ja avslutar han på min mamma	D-2203
2020-09-20 01:48:03+0200	EIFB7S	EIFB7S, W2QJTN	Okej bror säg till bara fall han kommer nära trakten	D-2205
2020-09-20 01:51:08+0200	EIFB7S	EIFB7S, W2QJTN	Jaa på gud	D-2206
2020-09-20 01:51:08+0200	EIFB7S	EIFB7S, W2QJTN	Jaa på gud	D-2207
2020-09-20 01:51:13+0200	EIFB7S	EIFB7S, W2QJTN	Varför kunde de ej komma idag bram	D-2208
2020-09-20 01:52:21+0200	EIFB7S	EIFB7S, W2QJTN	Svääär	D-2209
2020-09-20 01:52:30+0200	EIFB7S	EIFB7S, W2QJTN	Hahaha dra dennn	D-2210
2020-09-20 01:53:36+0200	EIFB7S	EIFB7S, W2QJTN	Shiiiii	D-2211
2020-09-20 02:15:43+0200	EIFB7S	EIFB7S, W2QJTN	Hahaha ja walla	D-2212
2020-09-20 02:15:50+0200	EIFB7S	EIFB7S, W2QJTN	Ska få en imon😂	D-2213
2020-09-20 02:46:27+0200	EIFB7S	EIFB7S, W2QJTN	Löst det	D-2216
2020-09-20 02:46:29+0200	EIFB7S	EIFB7S, W2QJTN	Bror	D-2217
2020-09-20 02:46:32+0200	EIFB7S	EIFB7S, W2QJTN	Allt e klart	D-2218
2020-09-20 02:46:41+0200	EIFB7S	EIFB7S, W2QJTN	Säg bara vilken tid man ska åka	D-2219
2020-09-20 02:46:46+0200	EIFB7S	EIFB7S, W2QJTN	Faking brööööm	D-2220
2020-09-20 02:47:03+0200	EIFB7S	EIFB7S, W2QJTN	Ja bror ja e vaken ♡♡	D-2221
2020-09-20 02:49:26+0200	EIFB7S	EIFB7S, W2QJTN	Bror ja kommer vänta 30 min till sen ja loggar	D-2222
2020-09-20 02:50:20+0200	EIFB7S	EIFB7S, W2QJTN	Hahah den tvär gäller den här faking grejen	D-2223
2020-09-20 02:50:24+0200	EIFB7S	EIFB7S, W2QJTN	Okej bram går hem sover	D-2224

Message Timestamp	Message From Id	Chat Title	Message	Nr
2020-09-20 02:52:16+0200	EIFB7S	EIFB7S, W2QJTN	Bror walla va ska ja säga men nu faktiskt ja ringde han han komm med tabbe	D-2225
2020-09-20 02:52:38+0200	EIFB7S	EIFB7S, W2QJTN	Aaa walla faktist	D-2226
2020-09-20 02:52:44+0200	EIFB7S	EIFB7S, W2QJTN	Han va snabb oxå hahaha	D-2227
2020-09-20 02:52:55+0200	EIFB7S	EIFB7S, W2QJTN	Men bror walla vill ej ens han ska veta nått	D-2228
2020-09-20 02:53:05+0200	EIFB7S	EIFB7S, W2QJTN	Ska hem nu bram ❤	D-2229
2020-09-20 02:53:15+0200	EIFB7S	EIFB7S, W2QJTN	Hahahah exakt	D-2230
2020-09-20 02:53:26+0200	EIFB7S	EIFB7S, W2QJTN	Jalladå min broder vi hörs imon ❤	D-2231
2020-09-20 02:53:49+0200	EIFB7S	EIFB7S, W2QJTN	Oroa dig ej bräääm för sånt här ja e soldat vaknar sol en uziii	D-2232
2020-09-20 02:58:27+0200	EIFB7S	EIFB7S, W2QJTN	♡♡♡♡♡♡♡	D-2233

6.6 Förberedelseperiod 2020-09-20 - 2020-10-02

6.6.1 Sammanfattning

GPS-pucken är nu monterad på Mohammed Almasris bil SLR535.

Gilliland - Q0ZLFZ, Hamad - EFXDP0 och Sarikaya - X4XMNT fortsätter att kartlägga Mohammed Almasri.

Gilliland - Q0ZLFZ och Hamad - EFXDP0 diskuterar olika fordon som ska användas vid mordet på Almasri, bl.a. hämtar Hamad - EFXDP0 en Porsche i Stockholm som är tänkt att användas vid mordet på Almasri.

Mostafa - EIFB7S och W2QJTN har kontakt med utförarna från Husby som är i Uppsala vid tidpunkten.

Gilliland - Q0ZLFZ och Hamad - EFXDP0 har gjort sina förberedelser och tänker slå till på morgonen 2020-09-23. De har fordon, vapen och har bestämt en plats där det ska ske.

Hamad - EFXDP0 frihetsberövas 2020-09-29 kl 16:40.

I slutet av denna period allierar sig Gilliland - Q0ZLFZ med Amin - UETIRD och Mostafa - EIFB7S och börjar gemensamt förbereda mordet på Mohammed Almasri.

6.6.2 Aktuella chattar

Aktuell chatt: EFXDP0:3 [124]

Namn på chat: Namn på chat: ”Keys”

Deltagare: Gilliland - Q0ZLFZ, Hamad - EFXDP0 och Sarikaya - X4XMNT

Aktuell chatt: Q0ZLFZ:1 [125]

Namn på chat: -

Deltagare: Gilliland - Q0ZLFZ, Hamad - EFXDP0 och Sarikaya - X4XMNT och W02MK4 (oidentifierad)

Aktuell chatt: WOTOTS:9 [126]

Namn på chat: ?

Deltagare: Sarikaya - X4XMNT, WOTOTS

6.6.3 Händelse

Mostafa - EIFB7S skriver till W2QJTN och efterfrågar information om utförarna.

Mostafa - EIFB7S har en medhjälpare som kan hämta utförarna.

---

[124] Fiche User EFXDP0
[125] Fiche User EFXDP0
[126] Fiche User X4XMNT

Message Timestamp	Message From Id	Chat Title	Message	Nr
2020-09-20 11:33:36+0200	EIFB7S	EIFB7S, W2QJTN	Va säger dom.	D-2236
2020-09-20 11:42:12+0200	EIFB7S	EIFB7S, W2QJTN	Bror min kille kan hämta dom vid 1	D-2237
2020-09-20 11:55:09+0200	EIFB7S	EIFB7S, W2QJTN	Okej bror	D-2238
2020-09-20 11:55:31+0200	EIFB7S	EIFB7S, W2QJTN	Säg till när dom svarar på så vi kan bestämma en tid direkt	D-2239

Hamad - EFXDP0 skriver till W2QJTN att han löst ett fordon som ska användas vid brottet.

Det verkar vara ett problem med batteriet som Hamad - EFXDP0 försöker lösa.

Hamad - EFXDP0 har kontrollerat den monterade GPS:n och följer den i realtid.

Almasri spenderade natten i Örsundsbro, hos Alfons Tranberg på Granvägen 5.



Message Timestamp	Message From Id	Chat Title	Message	Nr
2020-09-20 13:48:47+0200	EFXDP0	EFXDP0, W2QJTN	Tror ja löste porsche	D-2248

Message Timestamp	Message From Id	Chat Title	Message	Nr
2020-09-20 13:49:07+0200	EFXDP0	EFXDP0, W2QJTN	De sov Öresunds bro	D-2249
2020-09-20 13:49:11+0200	EFXDP0	EFXDP0, W2QJTN	Ju påväg tillbaka	D-2250
2020-09-20 13:51:09+0200	EFXDP0	EFXDP0, W2QJTN	Granvägen	D-2252
2020-09-20 13:51:20+0200	EFXDP0	EFXDP0, W2QJTN	Stannat 10 Tim o 15 min	D-2253
2020-09-20 13:51:35+0200	EFXDP0	EFXDP0, W2QJTN	Nu är den påväg tillbaka realtid	D-2254

Message Timestamp	Message From Id	Chat Title	Message	Nr
2020-09-20 13:50:36+0200	EFXDP0	EFXDP0, X4XMNT	Var kan man köpa sån bilbatteri?, ja vet bror P har sagt	D-2251
2020-09-20 14:35:53+0200	EFXDP0	EFXDP0, X4XMNT	IMG-1600605356175 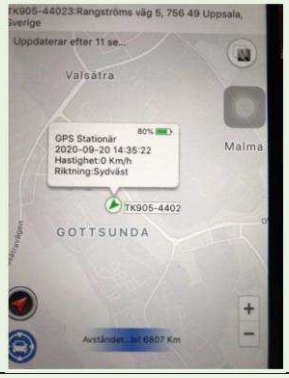	D-2259
2020-09-20 14:51:18+0200	EFXDP0	EFXDP0, X4XMNT	Aa	D-2263
2020-09-20 14:55:18+0200	EFXDP0	EFXDP0, X4XMNT	Men han taggade nyss	D-2265
2020-09-20 14:58:31+0200	EFXDP0	EFXDP0, X4XMNT	Ja torr det bullen som kör bror, de hade sovit i Öresundsbro över natten	D-2270
2020-09-20 15:01:59+0200	EFXDP0	EFXDP0, X4XMNT	Ja såg när ja vakna, man kan ju kolla historiska rutter	D-2273
2020-09-20 15:03:24+0200	EFXDP0	EFXDP0, X4XMNT	IMG-1600607003444	D-2274

Message Timestamp	Message From Id	Chat Title	Message	Nr
			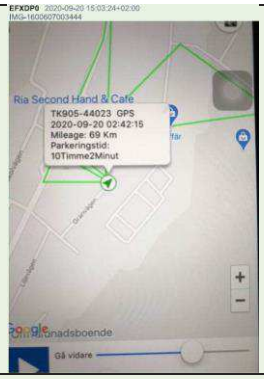	
2020-09-20 15:03:36+0200	EFXDP0	EFXDP0, X4XMNT	Parkeringstid : 10tim	D-2275

Hamad - EFXDP0 skriver i chatgruppen att han vill styra upp planerna på mordet på Almasri.

Sarikaya - X4XMNT skriver att han vill lösa en bil som ska användas vid brottet, de följer Almasri på GPS till en plats där bilen stannar och väntar på ett tillfälle att utföra mordet.

Hamad - EFXDP0 skriver att ”vi” hade ett bra läge att skjuta Almasri dagen innan. Hamad - EFXDP0 verkar ha följt efter Almasri till Max och senare till en återvändsgränd men av någon anledning blev det inte av.

Almasri kontrollerades av polis i centrala Uppsala i pb SLR535[127].

Message Timestamp	Message From Id	Chat Title	Message	Nr
2020-09-20 14:59:29+0200	EFXDP0	EFXDP0:3	låt oss styra upp dehär	29835
2020-09-20 15:03:50+0200	X4XMNT	EFXDP0:3	Låt oss lösa bilen idag sen parkar vi där bilen stannar för natten	29839
2020-09-20 15:04:30+0200	EFXDP0	EFXDP0:3	Haha vi hade värsta tillfället igår. Bror de köpte mat från Max sen åkte till ett ställe för att äta	29840

[127] HR 5201-20200920-0047

Message Timestamp	Message From Id	Chat Title	Message	Nr
2020-09-20 15:05:00+0200	EFXDP0	EFXDP0:3	De åkte till en återvändsgränd, finns bara en väg in en väg ut	29842

Mostafa - EIFB7S har kontakt med W2QJTN för att genomföra mordet på Almasri.

Mostafa - EIFB7S verkar ha visst ansvar för utföraren ”T”.

Message Timestamp	Message From Id	Chat Title	Message	Nr
2020-09-20 15:10:11+0200	EIFB7S	EIFB7S, W2QJTN	Är de bil man ska köra med	D-2282
2020-09-20 15:27:37+0200	EIFB7S	EIFB7S, W2QJTN	Bil kanske löser sig skriver snart	D-2288
2020-09-20 15:42:54+0200	EIFB7S	EIFB7S, W2QJTN	Bror låt oss göra de här bara allt e klar	D-2290
2020-09-20 15:43:01+0200	EIFB7S	EIFB7S, W2QJTN	Han ska endå inte lägga	D-2291
2020-09-20 15:43:48+0200	EIFB7S	EIFB7S, W2QJTN	Bror jalla låt oss sätta igång dom där e redo	D-2292
2020-09-20 15:44:12+0200	EIFB7S	EIFB7S, W2QJTN	Säg t han antingen bestäm dig snabbt eller vi kör.på de	D-2293
2020-09-20 15:44:23+0200	EIFB7S	EIFB7S, W2QJTN	Låter t åka med han eller vi hämtar dom där	D-2294
2020-09-20 15:44:43+0200	EIFB7S	EIFB7S, W2QJTN	Bror låt oss göra allt fort så de blir klart	D-2295
2020-09-20 16:08:38+0200	EIFB7S	EIFB7S, W2QJTN	Men bror de ej upp till hsn	D-2302
2020-09-20 16:08:47+0200	EIFB7S	EIFB7S, W2QJTN	Ska han bestämma en sån stor grej	D-2303
2020-09-20 16:08:49+0200	EIFB7S	EIFB7S, W2QJTN	De går ej	D-2304
2020-09-20 16:09:01+0200	EIFB7S	EIFB7S, W2QJTN	Antingen han kör eller inte	D-2305
2020-09-20 16:09:05+0200	EIFB7S	EIFB7S, W2QJTN	Eller hur bror	D-2306
2020-09-20 16:09:20+0200	EIFB7S	EIFB7S, W2QJTN	Låt oss få de klart snälla bram	D-2307

Hamad - EFXDP0 skriver till W2QJTN om flyktbil och utförare.

Hamad - EFXDP0 skickar bild på GPS på SLR535 som visar att den är i Svartbäcken, Uppsala.

Hamad - EFXDP0 skriver att han inte är förberedd när det uppstår ett läge att slå till mot Almasri.

Message Timestamp	Message From Id	Chat Title	Message	Nr
2020-09-20 15:33:02+0200	EFXDP0	EFXDP0, W2QJTN	Ja jobbar på det bror	D-2289
2020-09-20 15:46:45+0200	EFXDP0	EFXDP0, W2QJTN	Nej bror inte T Kamikaze, isåfall Husby får infon. Bror avvakta lite grsnn, ska se hur de blir	D-2296
2020-09-20 16:10:48+0200	EFXDP0	EFXDP0, W2QJTN	Bror gpsen har fallit kukgrej	D-2309
2020-09-20 16:11:06+0200	EFXDP0	EFXDP0, W2QJTN	IMG-1600611068815	D-2310
2020-09-20 16:12:20+0200	EFXDP0	EFXDP0, W2QJTN	gud vill inte bror	D-2315
2020-09-20 16:18:30+0200	EFXDP0	EFXDP0, W2QJTN	Kan någon ha informerat dom, bror ja placerade den bra ställe	D-2318
2020-09-20 16:22:36+0200	EFXDP0	EFXDP0, W2QJTN	Om de råkat läcka , så ja menar	D-2319
2020-09-20 16:28:14+0200	EFXDP0	EFXDP0, W2QJTN	Vid Svartbäcken	D-2320
2020-09-20 16:30:36+0200	EFXDP0	EFXDP0, W2QJTN	Bror de som gör mig lak, att man alltid oförberedd när de gäller	D-2321

Message Timestamp	Message From Id	Chat Title	Message	Nr
2020-09-20 15:33:02+0200	EFXDP0	EFXDP0, W2QJTN	Ja jobbar på det bror	D-2289

Message Timestamp	Message From Id	Chat Title	Message	Nr
2020-09-20 15:46:45+0200	EFXDP0	EFXDP0, W2QJTN	Nej bror inte T Kamikaze, isåfall Husby får infon. Bror avvakta lite grsnn, ska se hur de blir	D-2296
2020-09-20 16:10:48+0200	EFXDP0	EFXDP0, W2QJTN	Bror gpsen har fallit kukgrej	D-2309
2020-09-20 16:11:06+0200	EFXDP0	EFXDP0, W2QJTN	IMG-1600611068815 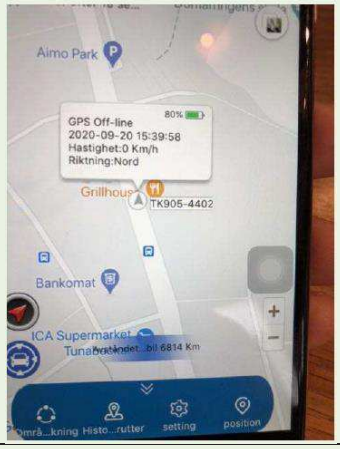	D-2310
2020-09-20 16:12:20+0200	EFXDP0	EFXDP0, W2QJTN	gud vill inte bror	D-2315
2020-09-20 16:18:30+0200	EFXDP0	EFXDP0, W2QJTN	Kan någon ha informerat dom, bror ja placerade den bra ställe	D-2318
2020-09-20 16:22:36+0200	EFXDP0	EFXDP0, W2QJTN	Om de råkat läcka , så ja menar	D-2319
2020-09-20 16:28:14+0200	EFXDP0	EFXDP0, W2QJTN	Vid Svartbäcken	D-2320
2020-09-20 16:30:36+0200	EFXDP0	EFXDP0, W2QJTN	Bror de som gör mig lak, att man alltid oförberedd när de gäller	D-2321

Hamad - EFXDP0 efterfrågar om Sarikaya - X4XMNT kan lösa en kalashnikov och fordon till ikväll. Hamad - EFXDP0 skickar bilder på GPS där det visar att SLR535 är på Svartbäcksgatan och i centrala Uppsala samt i Storvreta.

Hamad - EFXDP0 skriver till Sarikaya - X4XMNT där han inte vill göra ”drive by” utan vill invänta ett läge på en bensinmack där han ska springa fram med en pistol och skjuta Almasri.

Hamad - EFXDP0 har löst en Audi S8.

Message Timestamp	Message From Id	Chat Title	Message	Nr
2020-09-20 15:11:11+0200	EFXDP0	EFXDP0, X4XMNT	Kan vi lösa en Kalle ikväll	D-2283
2020-09-20 16:01:20+0200	EFXDP0	EFXDP0, X4XMNT	Fitta också!!	D-2297
2020-09-20 16:01:56+0200	EFXDP0	EFXDP0, X4XMNT	IMG-1600610519162 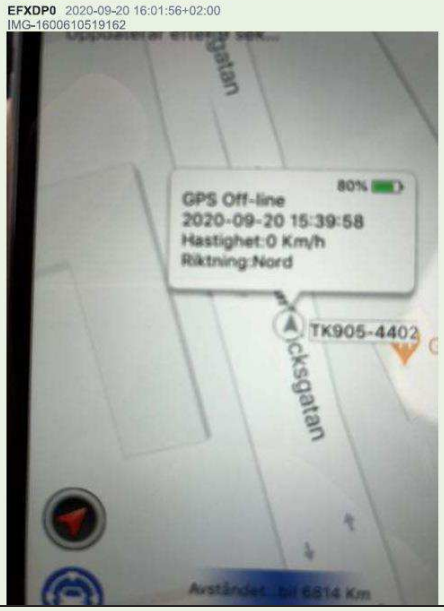	D-2298
2020-09-20 16:02:50+0200	EFXDP0	EFXDP0, X4XMNT	Bror vi får lösa snabb bil jaga dom ”	D-2299
2020-09-20 16:04:10+0200	EFXDP0	EFXDP0, X4XMNT	Okej ja kollar nu p en gång	D-2300
2020-09-20 16:04:35+0200	EFXDP0	EFXDP0, X4XMNT	Är det bra reg till den	D-2301
2020-09-20 16:55:41+0200	EFXDP0	EFXDP0, X4XMNT	Bror ja tror vi e back on track	D-2322
2020-09-20 17:01:35+0200	EFXDP0	EFXDP0, X4XMNT	Ok bästa, bror vilken årsmodell	D-2323

Message Timestamp	Message From Id	Chat Title	Message	Nr
2020-09-20 17:13:43+0200	EFXDP0	EFXDP0, X4XMNT	IMG-1600614812057 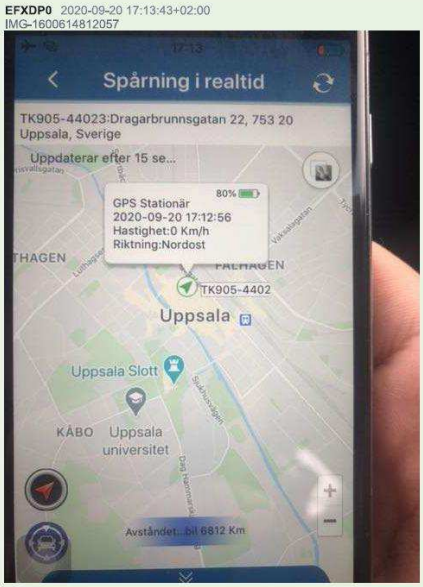	D-2324
2020-09-20 17:17:28+0200	EFXDP0	EFXDP0, X4XMNT	Ja ville dubbelkolla om bilen va i G, så frågade g barnen. D hade jagat han på moppe	D-2325
2020-09-20 17:17:30+0200	EFXDP0	EFXDP0, X4XMNT	Men hann inte ikapp	D-2326
2020-09-20 17:32:41+0200	EFXDP0	EFXDP0, X4XMNT	Storvreta	D-2327
2020-09-20 17:38:40+0200	EFXDP0	EFXDP0, X4XMNT	IMG-1600616320753 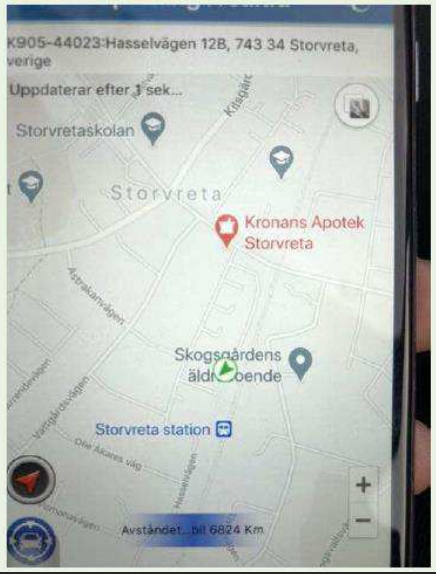	D-2328

Message Timestamp	Message From Id	Chat Title	Message	Nr
2020-09-20 17:40:24+0200	EFXDP0	EFXDP0, X4XMNT	Bror vi behöver inte göra drive-by, så fort dom parkerar bilen kliver ut, ja springer mot bullen med tabbe	D-2329
2020-09-20 17:40:41+0200	EFXDP0	EFXDP0, X4XMNT	Macken e d bästa stället, för dom tankar ofta har ja märkt	D-2330
2020-09-20 17:41:39+0200	EFXDP0	EFXDP0, X4XMNT	Vi har ju GPS hela tiden, som igår . Dom tog en drive in. Man pangar han där	D-2331
2020-09-20 18:16:24+0200	EFXDP0	EFXDP0, X4XMNT	Bror är s8 redo att hämtas	D-2334

Hamad - EFXDP0 fortsätter följa SLR535 på GPS och vill ha svar från Sarikaya - X4XMNT om Porschen.

Message Timestamp	Message From Id	Chat Title	Message	Nr
2020-09-20 19:25:14+0200	EFXDP0	EFXDP0, X4XMNT	Får du någon svar	D-2337
2020-09-20 19:43:33+0200	EFXDP0	EFXDP0, X4XMNT	IMG-1600623817237 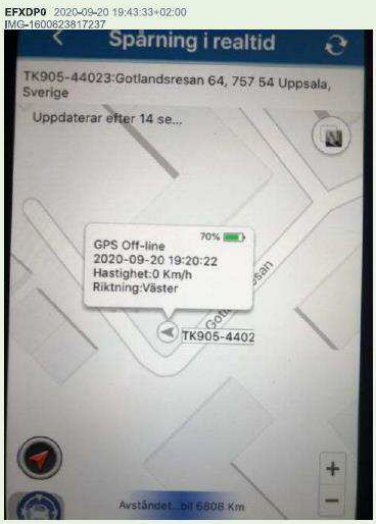	D-2338
2020-09-20 19:43:49+0200	EFXDP0	EFXDP0, X4XMNT	Den är i Sävja nu, de står gps-offline	D-2339
2020-09-20 19:47:21+0200	EFXDP0	EFXDP0, X4XMNT	Kan vi lösa Porschen ikv	D-2340

Mostafa - EIFB7S har fått information om att GPS fungerar.

Message Timestamp	Message From Id	Chat Title	Message	Nr
2020-09-20 20:20:51+0200	EIFB7S	EIFB7S, W2QJTN	Haha ja vet att den är på bror	D-2347
2020-09-20 20:21:14+0200	EIFB7S	EIFB7S, W2QJTN	Bror min vän säger allt t mig	D-2348
2020-09-20 20:21:48+0200	EIFB7S	EIFB7S, W2QJTN	Bror ja vet att den e på igen	D-2349

Gilliland - Q0ZLFZ efterfrågar garage till Porschen som ska användas vid brottet.

Hamad - EFXDP0 efterfrågar om de har en pistol till i fall Makarov[128] klickar. Hamad - EFXDP0 följer Almasri via GPS.

Message Timestamp	Message From Id	Chat Title	Message	Nr
2020-09-20 20:31:12+0200	Q0ZLFZ	Q0ZLFZ:1	Bror finns de garage till Porschen	29903
2020-09-20 20:32:02+0200	Q0ZLFZ	Q0ZLFZ:1	Okej de är väll bättre än inget	29904
2020-09-20 20:32:18+0200	Q0ZLFZ	Q0ZLFZ:1	Ska hämta ett batteri strax	29905
2020-09-20 20:32:22+0200	Q0ZLFZ	Q0ZLFZ:1	Behövs de verktyg	29906
2020-09-20 20:32:57+0200	Q0ZLFZ	Q0ZLFZ:1	Bror kan du skriva till peace att jag kanske inte kommer kunna ikväll med bilarna	29907
2020-09-20 20:35:30+0200	EFXDP0	Q0ZLFZ:1	men har vi en till tabbe iaf makarov klickar	29908
2020-09-20 20:36:34+0200	Q0ZLFZ	Q0ZLFZ:1	Nej vi får kolla	29910
2020-09-20 20:36:53+0200	Q0ZLFZ	Q0ZLFZ:1	Jag tror inte dom är här men vi kollar	29911

[128] Protokoll Undersökning kalibrar m.m.

Message Timestamp	Message From Id	Chat Title	Message	Nr
2020-09-20 20:37:42+0200	Q0ZLFZ	Q0ZLFZ:1	Bror key har du skiftnyckel hemma	29912
2020-09-20 20:38:12+0200	EFXDP0	Q0ZLFZ:1	Aa	29913
2020-09-20 20:38:33+0200	EFXDP0	Q0ZLFZ:1	De vid redroom pissluffare	29914
2020-09-20 20:39:20+0200	EFXDP0	Q0ZLFZ:1	Nu har dom åkt vidare	29915

Mostafa - EIFB7S ifrågasätter varför inte Ahmed Hamad ”W” [129] genomförde mordet på Almasri när han var på Årummet i Uppsala.

Message Timestamp	Message From Id	Chat Title	Message	Nr
2020-09-20 20:49:36+0200	EIFB7S	EIFB7S, W2QJTN	Bror va händer då han skulle köra eller	D-2358
2020-09-20 20:49:38+0200	EIFB7S	EIFB7S, W2QJTN	W	D-2359
2020-09-20 20:49:45+0200	EIFB7S	EIFB7S, W2QJTN	Han fikar ju nu	D-2360
2020-09-20 20:49:48+0200	EIFB7S	EIFB7S, W2QJTN	Årummet	D-2361
2020-09-20 20:50:21+0200	EIFB7S	EIFB7S, W2QJTN	Allt var ju klart varför kom dom inte	D-2362

Hamad - EFXDP0 skriver till W2QJTN att Almasri är i Storvreta.

Message Timestamp	Message From Id	Chat Title	Message	Nr
2020-09-20 21:28:43+0200	EFXDP0	EFXDP0, W2QJTN	De är i stv	D-2368

[129] Brukaranalys Hamad

Hamad - EFXDP0 skriver till H0GOLR (oidentifierad) att han är på väg till Stockholm, troligtvis för att hämta ett fordon. Hamad - EFXDP0 efterfrågar också vilket hotell Almasri bor på.

Almasri[130] bor vid det här tillfället på Hotell Botanika[131].

Message Timestamp	Message From Id	Chat Title	Message	Nr
2020-09-20 21:26:05+0200	EFXDP0	EFXDP0, H0GOLR	Påväg till Sthlm bror	29923
2020-09-20 21:42:12+0200	EFXDP0	EFXDP0, H0GOLR	E påväg tillbaka nu, de sket sig	29932
2020-09-21 00:38:58+0200	EFXDP0	EFXDP0, H0GOLR	Va heter hotell fettot checkade in på	29964

Gilliland - Q0ZLFZ tycker inte att det är bra att köra omkring i en stulen Porsche. Gilliland - Q0ZLFZ blir ofta kontrollerad av polis och tror att han har spaning på sig.

Hamad - EFXDP0 påtalar att bilen har utländska skyltar och att han kan köra den.

Message Timestamp	Message From Id	Chat Title	Message	Nr
2020-09-20 21:39:00+0200	Q0ZLFZ	Q0ZLFZ:1	Dagtid är ju knas o köra baxad sån bil	29929
2020-09-20 21:39:33+0200	Q0ZLFZ	Q0ZLFZ:1	Du vet ju vilken koll dom har jag kan ej skaka av mig på dagen	29930
2020-09-20 21:40:43+0200	Q0ZLFZ	Q0ZLFZ:1	Aa jag fattar men kan du kolla om de går imorgon mot kvällen	29931
2020-09-20 21:57:32+0200	EFXDP0	Q0ZLFZ:1	18 tide bror	29933

[130] PM Smeknam Mohammed Almasri
[131] Mohammed Almasris bokningar på hotell Botanika

Message Timestamp	Message From Id	Chat Title	Message	Nr
2020-09-20 22:26:51+0200	EFXDP0	Q0ZLFZ:1	Bror ja vet inte hur man kopplar på batteriet , de upp till ph	29934
2020-09-20 22:27:04+0200	EFXDP0	Q0ZLFZ:1	Ja kan köra den mitt på dagen , för mig de lugnt	29935
2020-09-20 22:27:19+0200	EFXDP0	Q0ZLFZ:1	Den har ändå utländska plåtar	29936
2020-09-20 22:28:03+0200	Q0ZLFZ	Q0ZLFZ:1	Bror jag tänker på span	29937
2020-09-20 22:28:13+0200	Q0ZLFZ	Q0ZLFZ:1	Du vet hur dom är i min gött men vi kör	29938

Gilliland - Q0ZLFZ har fått information om Alfons Tranberg[132] som han delger Sarikaya - X4XMNT. Gilliland - Q0ZLFZ ska reka Alfons adress i Örsundsbro.

Message Timestamp	Message From Id	Chat Title	Message	Nr
2020-09-20 23:00:44+0200	Q0ZLFZ	Q0ZLFZ, X4XMNT	Alfons ska vara en chaufför åt fettot och pucken visa att bilen stog på en adress utanför Uppsala så googla vilka som bor och då kom ett namn Alfons upp som jag har hört är chaufför	D-2375
2020-09-20 23:00:51+0200	Q0ZLFZ	Q0ZLFZ, X4XMNT	Bilen först	D-2376
2020-09-20 23:00:58+0200	Q0ZLFZ	Q0ZLFZ, X4XMNT	Jag ska åka o reka adressen	D-2377
2020-09-20 23:01:24+0200	Q0ZLFZ	Q0ZLFZ, X4XMNT	Men jag o key är inte så överens men de blir gjort oavsett	D-2378

[132] PM Alfons Tranberg

Hamad - EFXDP0 fortsätter att följa Almasri på GPS.

Message Timestamp	Message From Id	Chat Title	Message	Nr
2020-09-20 23:02:07+0200	EFXDP0	EFXDP0, W2QJTN	Kvar i Boländerna	D-2381
2020-09-20 23:02:07+0200	EFXDP0	EFXDP0, W2QJTN	Påväg mot Sävja	D-2382

Gilliland - Q0ZLFZ, Hamad - EFXDP0 och Sarikaya - X4XMNT fortsätter att kartlägga Almasri. De diskuterar var han åker, vem han umgås med, vilken bil han åker i och var han sover.

Hamad - EFXDP0 har fått information, sannolikt från H0GOLR om vilken bil Almasri åker i[133], vilket hotell Almasri bor på vid tillfället och efterfrågar om det finns vapen tillgängligt.

Hamad - EFXDP0 skriver att de åker runt i Alfons bil[134]. Hamad - EFXDP0 kan utifrån via GPS se vilket hotell Almasri bott på två dagar i rad[135].

Message Timestamp	Message From Id	Chat Title	Message	Nr
2020-09-20 23:47:27+0200	Q0ZLFZ	Q0ZLFZ:1	Bror dom sitter o äter med ayyes lillebror kan du kolla på GPS så vi vet de är dom som har bil	29942
2020-09-20 23:47:47+0200	Q0ZLFZ	Q0ZLFZ:1	Bror key kan du åka med vita Audin då de här kommer dröja ikväll	29943
2020-09-21 00:31:17+0200	EFXDP0	Q0ZLFZ:1	Bror de åker runt Alfons bil	29946
2020-09-21 00:31:23+0200	EFXDP0	Q0ZLFZ:1	Audi 1,8	29948

[133] PM Alfons Tranberg
[134] PM Alfons Tranberg
[135] Mohammed Almasris bokningar på hotell Botanika

Message Timestamp	Message From Id	Chat Title	Message	Nr
2020-09-21 00:35:49+0200	EFXDP0	Q0ZLFZ:1	Bror j kollade historiska rutter , kollade var dom stanna o så vidare	29953
2020-09-21 00:36:29+0200	EFXDP0	Q0ZLFZ:1	Så ja kunde räkna ut vilket hotell dom sov på	29954
2020-09-21 00:36:42+0200	EFXDP0	Q0ZLFZ:1	O min vän va där nyss , han stötte på honom för 20 min	29956
2020-09-21 00:36:44+0200	X4XMNT	Q0ZLFZ:1	Va stod det?	29957
2020-09-21 00:36:48+0200	EFXDP0	Q0ZLFZ:1	Han har varit där 2 dagar i rad	29958
2020-09-21 00:36:50+0200	EFXDP0	Q0ZLFZ:1	En sek	29959
2020-09-21 00:36:58+0200	EFXDP0	Q0ZLFZ:1	Ska kolla va hotellet heter	29960
2020-09-21 00:37:02+0200	EFXDP0	Q0ZLFZ:1	Mitt i stan	29961
2020-09-21 00:39:36+0200	EFXDP0	Q0ZLFZ:1	Aa bror, men kan vi lösa mer vapen	29965

Hamad - EFXDP0 skriver till H0GOLR och efterfrågar vilket hotell Almasri bor på.

Message Timestamp	Message From Id	Chat Title	Message	Nr
2020-09-21 00:38:58+0200	EFXDP0	EFXDP0, H0GOLR	Va heter hotell fettot checkade in på	29964

Hamad - EFXDP0 ska åka till Stockholm som man senare förstår är en resa för att hämta en Porsche.

Gilliland - Q0ZLFZ är ute tillsammans med ”Peace” för att göra ett inbrott samt ”reka” Alfons Tranbergs adress i Örsundsbro.

Message Timestamp	Message From Id	Chat Title	Message	Nr
2020-09-21 00:39:56+0200	EFXDP0	Q0ZLFZ:1	Ja kmr åka med några till Sthlm , vid 11-12	29966

Message Timestamp	Message From Id	Chat Title	Message	Nr
2020-09-21 00:40:08+0200	EFXDP0	Q0ZLFZ:1	Ja e vaken 10	29967
2020-09-21 01:04:54+0200	X4XMNT	Q0ZLFZ:1	Bror kan du plocka killen imorgon kl 11.00 unjefär i dalen sen han öppnar garaget. Håller på pratar med dom nu.	29975
2020-09-21 01:05:33+0200	EFXDP0	Q0ZLFZ:1	men kom på bror att ph måste med, för ja vet inte hur man ska göra med batteriet	29976
2020-09-21 02:14:56+0200	Q0ZLFZ	Q0ZLFZ:1	Bror asså jag håller på med firman nu, sen har ska reka Alfons adress , de va väll 18 först	29978
2020-09-21 02:15:21+0200	Q0ZLFZ	Q0ZLFZ:1	Men han sov ju hos Alfons igår?	29979
2020-09-21 02:33:40+0200	Q0ZLFZ	Q0ZLFZ:1	Ja jag vet bror	29980
2020-09-21 02:34:05+0200	Q0ZLFZ	Q0ZLFZ:1	Men bror kommer va hemma 07, kan du inte kolla om de går o ta senare	29981
2020-09-21 02:34:18+0200	Q0ZLFZ	Q0ZLFZ:1	Plus första spanen på dag tid	29982
2020-09-21 02:45:12+0200	Q0ZLFZ	Q0ZLFZ:1	Bror peace bor typ där han sa han kunde byta batteri slipper jag följa med	29983

Gilliland är tillsammans med ”Peace” för att göra ett inbrott.

Message Timestamp	Message From Id	Chat Title	Message	Nr
2020-09-21 02:49:09+0200	Q0ZLFZ	Q0ZLFZ, X4XMNT	Ska jag ge han batteriet ?	D-2387
2020-09-21 02:49:22+0200	Q0ZLFZ	Q0ZLFZ, X4XMNT	Så slipper jag åka enda dit o sova 3 timmar	D-2388
2020-09-21 02:49:34+0200	Q0ZLFZ	Q0ZLFZ, X4XMNT	Peace	D-2389
2020-09-21 02:49:37+0200	Q0ZLFZ	Q0ZLFZ, X4XMNT	Han bor ju vid dalen	D-2390

Message Timestamp	Message From Id	Chat Title	Message	Nr
2020-09-21 02:49:48+0200	Q0ZLFZ	Q0ZLFZ, X4XMNT	Han kan mecka med	D-2391
2020-09-21 02:50:26+0200	Q0ZLFZ	Q0ZLFZ, X4XMNT	Han erbjöd sig iaf. Slipper jag göra huvudvärk och span	D-2392
2020-09-21 02:51:55+0200	Q0ZLFZ	Q0ZLFZ, X4XMNT	Bror kan du ge mig ett svar står här med han o ska tagga	D-2393
2020-09-21 02:52:21+0200	Q0ZLFZ	Q0ZLFZ, X4XMNT	Så jag vet om jag ska ge han batteriet eller ej	D-2394
2020-09-21 02:59:53+0200	Q0ZLFZ	Q0ZLFZ, X4XMNT	Aa	D-2395
2020-09-21 03:00:02+0200	Q0ZLFZ	Q0ZLFZ, X4XMNT	Vi kollade firman vi kan nog ta den utan larm	D-2396

Gilliland - Q0ZLFZ och ”Peace” är i Örsundsbro och försöker lokalisera Almasri på Alfons Tranbergs adress[136].

Gilliland - Q0ZLFZ skriver till Sarikaya - X4XMNT och klagar över att Hamad - EFXDP0 inte gör på det sätt som Gilliland - Q0ZLFZ vill.

Message Timestamp	Message From Id	Chat Title	Message	Nr
2020-09-21 03:02:49+0200	Q0ZLFZ	Q0ZLFZ, X4XMNT	De är knas att key sover han skulle hålla koll när vi skulle spana på adressen där fettots chaufför bor där hans bil stått parkerad i 10 timmar under natten så han sover där	D-2401
2020-09-21 04:18:49+0200	Q0ZLFZ	Q0ZLFZ, X4XMNT	Ja	D-2402
2020-09-21 04:18:54+0200	Q0ZLFZ	Q0ZLFZ, X4XMNT	Vi är här	D-2403

[136] PM Alfons Tranberg

Message Timestamp	Message From Id	Chat Title	Message	Nr
2020-09-21 04:19:01+0200	Q0ZLFZ	Q0ZLFZ, X4XMNT	De kan bli knas	D-2404
2020-09-21 04:29:03+0200	Q0ZLFZ	Q0ZLFZ, X4XMNT	Bror	D-2405
2020-09-21 04:29:10+0200	Q0ZLFZ	Q0ZLFZ, X4XMNT	Jag börjar bli trött på HSB	D-2406
2020-09-21 04:29:12+0200	Q0ZLFZ	Q0ZLFZ, X4XMNT	Han	D-2407
2020-09-21 04:30:02+0200	Q0ZLFZ	Q0ZLFZ, X4XMNT	Vi parkera på en annan gata o smög upp och vi börja höra ljud från huset så vi vill ej riskera att bli skottade	D-2408
2020-09-21 04:30:03+0200	Q0ZLFZ	Q0ZLFZ, X4XMNT	Key	D-2409
2020-09-21 04:30:27+0200	Q0ZLFZ	Q0ZLFZ, X4XMNT	Vi bestämde han skulle hålla kolll medans vi åkte dit	D-2410
2020-09-21 04:30:44+0200	Q0ZLFZ	Q0ZLFZ, X4XMNT	O han visste att de va efter vi va o kolla bilfirman	D-2411
2020-09-21 04:30:45+0200	Q0ZLFZ	Q0ZLFZ, X4XMNT	Ja	D-2412
2020-09-21 04:30:52+0200	Q0ZLFZ	Q0ZLFZ, X4XMNT	De är inte bara de	D-2413
2020-09-21 04:30:55+0200	Q0ZLFZ	Q0ZLFZ, X4XMNT	De är massa saker	D-2414
2020-09-21 04:31:30+0200	Q0ZLFZ	Q0ZLFZ, X4XMNT	Han kommer med så fucking dumma ideer	D-2415
2020-09-21 04:31:35+0200	Q0ZLFZ	Q0ZLFZ, X4XMNT	Ja vi tjafsar bara	D-2416
2020-09-21 04:31:55+0200	Q0ZLFZ	Q0ZLFZ, X4XMNT	Jag har mer erfarenhet av sån planering än han	D-2417
2020-09-21 04:32:09+0200	Q0ZLFZ	Q0ZLFZ, X4XMNT	Jag vet	D-2418
2020-09-21 04:33:05+0200	Q0ZLFZ	Q0ZLFZ, X4XMNT	Men han börja säga typ vi kör bara sen stället bilen bara o sen ger våran vän som är inblandad våra kläder o han tar hem dom till sin adress	D-2419

Message Timestamp	Message From Id	Chat Title	Message	Nr
2020-09-21 04:36:37+0200	Q0ZLFZ	Q0ZLFZ, X4XMNT	Idag jag sa vi ska hämta en firma så de finns bilar han ville ej riskera sa han men jag sa du ska ju köra Porschen de är samma sak. Sen han ba men de är onödigt vi har löst en bil , sen jag sa efter de då ? Nått kommer ju hända så vi behöver bil då. Då sa han de löser vi då. Vi har ju inte ens hittat en på 2 månader liksom sen behöver jag och du bilar men gör de utan han.	D-2420
2020-09-21 04:37:07+0200	Q0ZLFZ	Q0ZLFZ, X4XMNT	Varför dagtid ? De finns ju massa tillfällen på morgon o kväll	D-2421
2020-09-21 04:39:12+0200	Q0ZLFZ	Q0ZLFZ, X4XMNT	Jag har bett han lösa typ grön bil o så för kan inte åka runt med min egna bil o göra saker typ pucka o så, lägenhet o sånt ingenting löser han . Han kommer med olika planer . Dom som ska hämta kläderna av oss har inte ens nått o röra sig med och jag sa vi måste lösa de . Min idé ca att pucken skulle sitta några dagar sen ser vi han rutiner utifrån de så bestämmer vi vart och flyktväg o bytesbil osv .	D-2422
2020-09-21 04:39:42+0200	Q0ZLFZ	Q0ZLFZ, X4XMNT	Sen hade han en idé att vi ska jaga dom i bil de är helt idiotiskt	D-2423

Message Timestamp	Message From Id	Chat Title	Message	Nr
2020-09-21 04:40:48+0200	Q0ZLFZ	Q0ZLFZ, X4XMNT	Vi har ju inte ens en grön bil , och dom har inte gjort mig nått o jag e bra vän med hans kusin men jag kör på fettot han borde uppskatta hjälpen mer då. Ingen av hans vänner har bidragit med nå	D-2424
2020-09-21 04:41:33+0200	Q0ZLFZ	Q0ZLFZ, X4XMNT	Jag försökte förklara för han de funkar inte så du är inte ens tacksam och vi ska göra de bra då han sa bara skitsamma jag gör det själv	D-2425
2020-09-21 04:42:14+0200	Q0ZLFZ	Q0ZLFZ, X4XMNT	Du vet själv jag kör om jag säger att jag gör de men ska inte ruskera life för nån inte kan planera	D-2426

Gilliland - Q0ZLFZ skriver att de[137] har varit och rekat en adress i Örsundsbro men att de höll på att bli upptäckta av boende på adressen.

Gilliland - Q0ZLFZ skriver och berättar hur planen är. De ska bestämma en trolig plats där Almasri dyker upp, utifrån den platsen bestämma flykvägar och olika flyktfordon efter mordet är genomfört.

Gilliland - Q0ZLFZ föreslår att de ska hyra en lägenhet via Airbnb som troligtvis ska användas som ”tryckläge nhet” [138] efter brottet. Hamad - EFXDP0 tar på sig att kontrollera en lägenhetshyrning.

[137] PM Alfons Tranberg
[138] Pm Slangordlista

Message Timestamp	Message From Id	Chat Title	Message	Nr
2020-09-21 06:28:22+0200	EFXDP0	Q0ZLFZ:1	Var har du lagt batteriet nånstans?	29984
2020-09-21 06:33:35+0200	Q0ZLFZ	Q0ZLFZ:1	Du skulle ju va vaken när vi gick till adressen	29985
2020-09-21 06:33:43+0200	Q0ZLFZ	Q0ZLFZ:1	Vi höll på bli påkomna	29986
2020-09-21 06:33:47+0200	EFXDP0	Q0ZLFZ:1	Av vem då	29987
2020-09-21 06:34:32+0200	Q0ZLFZ	Q0ZLFZ:1	Av dom de va folk i huset där i Öresundsbro	29988
2020-09-21 06:34:46+0200	Q0ZLFZ	Q0ZLFZ:1	Örsundsbro	29989
2020-09-21 06:34:59+0200	Q0ZLFZ	Q0ZLFZ:1	Du skulle ju kolla så att de inte har knas eller nå	29990
2020-09-21 06:35:02+0200	Q0ZLFZ	Q0ZLFZ:1	Men skitsamma	29991
2020-09-21 06:36:53+0200	Q0ZLFZ	Q0ZLFZ:1	Min plan är att vi kollar imorgon vart han åker upprepade gånger eller vart han sover , så bestämmer vi en plats där vi kör han på så kan vi bestämma flyktvägar och allt sånt och bytes bil . Vi måste göra allt riktigt och planerat bara	29992
2020-09-21 06:38:50+0200	EFXDP0	Q0ZLFZ:1	Vi fixar det	29993
2020-09-21 06:40:03+0200	Q0ZLFZ	Q0ZLFZ:1	Ska vi inte hyra en stuga eller lägenhet på airbnb	29994
2020-09-21 06:41:15+0200	Q0ZLFZ	Q0ZLFZ:1	Gå in och kolla lite då man hyr typ en vecka	29995
2020-09-21 06:41:37+0200	Q0ZLFZ	Q0ZLFZ:1	Måste sova nu	29996
2020-09-21 06:42:36+0200	EFXDP0	Q0ZLFZ:1	Ja kollar när ja vaknar imorgon	29997

Hamad - EFXDP0 skickar en bild på karta som tyder på att han är i Stockholm för att hämta en Porsche på uppdrag av Sarikaya - X4XMNT.

Hamad - EFXDP0 skickar en bild på Porschen han hämtar. Utredningen har visat att det är en svart Porsche Panamera och inte en Cayenne. Man nämner att Porschen har utländska skyltar[139]. Hamad - EFXDP0 skriver att han står utanför restaurang Amida[140].

I utredningen har det inte kunnat påvisats vem Sarikaya - X4XMNT har kontakt med och som Hamad - EFXDP0 senare hämtar Porschen av.

Message Timestamp	Message From Id	Chat Title	Message	Nr
2020-09-21 10:44:58+0200	EFXDP0	Q0ZLFZ:1	IMG-1600677897651 	30014
2020-09-21 10:45:03+0200	EFXDP0	Q0ZLFZ:1	Här eller?	30015
2020-09-21 10:51:24+0200	EFXDP0	Q0ZLFZ:1	Ja e på E4an får försöka baxa i Sthlm	30017
2020-09-21 11:15:23+0200	X4XMNT	Q0ZLFZ:1	Det är en Porsche Cayenne 2017 svart	30018
2020-09-21 11:16:11+0200	EFXDP0	Q0ZLFZ:1	Bror j kan inte Sthlm så bra, var kan man hitta utländska	30019

[139] PM Porsche i SKY-chat
[140] PM Restaurang Amida vid Elon

Message Timestamp	Message From Id	Chat Title	Message	Nr
2020-09-21 11:19:15+0200	X4XMNT	Q0ZLFZ:1	IMG-1600679939407 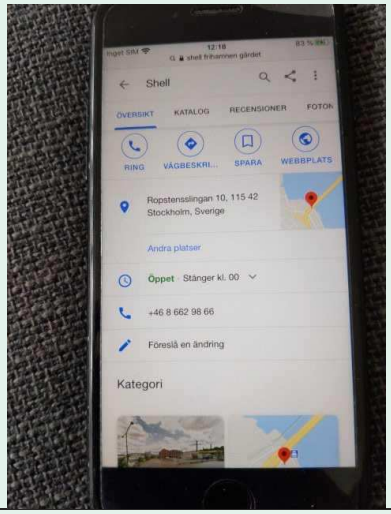	30020
2020-09-21 11:49:03+0200	X4XMNT	Q0ZLFZ:1	Där brukar det finns mkt utländska bilar	30033
2020-09-21 12:32:08+0200	EFXDP0	Q0ZLFZ:1	IMG-1600684328281 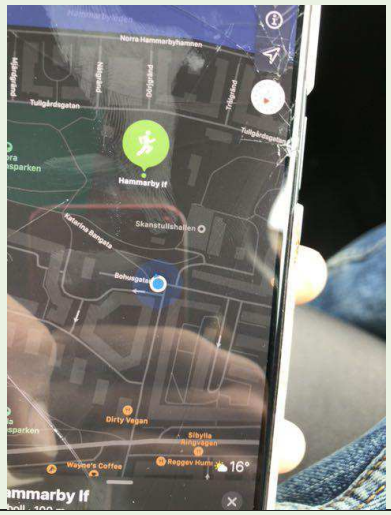	30044
020-09-21 12:52:22+0200	EFXDP0	Q0ZLFZ:1	Parkerad mittemot amida, vid elon	30048
2020-09-21 13:03:59+0200	EFXDP0	Q0ZLFZ:1	E han på g	30053

Message Timestamp	Message From Id	Chat Title	Message	Nr
2020-09-21 13:10:34+0200	EFXDP0	Q0ZLFZ:1	IMG-1600686633337 	30055

Sarikaya - X4XMNT frågar hur det går för Hamad - EFXDP0 som skickar en bild på en Porsche.

Message Timestamp	Message From Id	Chat Title	Message	Nr
2020-09-21 13:37:37+0200	X4XMNT	Q0ZLFZ:1	Hur går det bror?	30063
2020-09-21 13:42:18+0200	EFXDP0	Q0ZLFZ:1	De finns golf r med utländska plåtar	30064
2020-09-21 13:42:18+0200	EFXDP0	Q0ZLFZ:1	Ska kolla om batteriet funkar	30065
2020-09-21 13:42:18+0200	EFXDP0	Q0ZLFZ:1	Vi e vid Porschen	30066

Message Timestamp	Message From Id	Chat Title	Message	Nr
2020-09-21 13:45:21+0200	EFXDP0	Q0ZLFZ:1	IMG-1600688720727 	30067
2020-09-21 13:45:36+0200	EFXDP0	Q0ZLFZ:1	Med två dörrar	30068
2020-09-21 13:47:04+0200	EFXDP0	Q0ZLFZ:1	Aa exakt	30069
2020-09-21 13:47:13+0200	X4XMNT	Q0ZLFZ:1	Den 700hk också	30070
2020-09-21 13:47:32+0200	EFXDP0	Q0ZLFZ:1	Får se om batteriet funkar	30071
2020-09-21 13:47:53+0200	EFXDP0	Q0ZLFZ:1	A bror sa t hnm, vi tar skyltarna fixar nya t han	30073
2020-09-21 13:55:43+0200	EFXDP0	Q0ZLFZ:1	IMG-1600689343141 	30075

Hamad - EFXDP0 kör sedan Porschen till okänd plats mitt i Gottsunda, Uppsala.

Hamad – EFXDP0 skriver att ingen är där.

Message Timestamp	Message From Id	Chat Title	Message	Nr
2020-09-21 14:21:01+0200	EFXDP0	Q0ZLFZ:1	Vi åker nu	30082
2020-09-21 14:21:02+0200	EFXDP0	Q0ZLFZ:1	En bil bakom	30083
2020-09-21 14:21:10+0200	EFXDP0	Q0ZLFZ:1	Har du adressen t garaget	30084
2020-09-21 14:21:56+0200	EFXDP0	Q0ZLFZ:1	Aa	30085
2020-09-21 15:00:19+0200	EFXDP0	Q0ZLFZ:1	Ja bror vi skulle väl lägga den där	30089
2020-09-21 15:00:42+0200	EFXDP0	Q0ZLFZ:1	E framme om 40	30090
2020-09-21 15:17:30+0200	EFXDP0	Q0ZLFZ:1	Jo bror de knas	30092
2020-09-21 15:17:42+0200	EFXDP0	Q0ZLFZ:1	De verkar som att de ligger mitt i G	30093
2020-09-21 15:21:18+0200	EFXDP0	Q0ZLFZ:1	Ok var exakt	30095
2020-09-21 15:22:07+0200	EFXDP0	Q0ZLFZ:1	Bror är d nån ja ska träffa	30096
2020-09-21 15:22:13+0200	EFXDP0	Q0ZLFZ:1	Har otalt me några	30097
2020-09-21 15:23:32+0200	EFXDP0	Q0ZLFZ:1	Hahaha	30098
2020-09-21 15:24:45+0200	EFXDP0	Q0ZLFZ:1	Maher ja tröffar inte	30099
2020-09-21 15:24:45+0200	EFXDP0	Q0ZLFZ:1	Bror ja e där om 10	30100
2020-09-21 15:24:45+0200	EFXDP0	Q0ZLFZ:1	Ok a d chill	30101
2020-09-21 15:26:07+0200	EFXDP0	Q0ZLFZ:1	e vid Sävja tar bakvägen till g	30102
2020-09-21 15:43:15+0200	EFXDP0	Q0ZLFZ:1	Bror ingen r hör	30109

Hamad - EFXDP0 skriver till Sarikaya - X4XMNT har ställt Porschen, med halv tank, i ett garage i Gottsunda. Ingen är där och några svenskar på parkeringen styr en drönare över Hamad – EFXDDP0.

Message Timestamp	Message From Id	Chat Title	Message	Nr
2020-09-21 15:44:03+0200	EFXDP0	EFXDP0, X4XMNT	Bror ingen e hör ju	D-2438
2020-09-21 15:46:28+0200	EFXDP0	EFXDP0, X4XMNT	Bror de drönare över mig	D-2439
2020-09-21 15:46:45+0200	EFXDP0	EFXDP0, X4XMNT	D chill	D-2440
2020-09-21 15:47:31+0200	EFXDP0	EFXDP0, X4XMNT	Ja men de några svenskar på parkeringen som styr tror jag	D-2441
2020-09-21 15:54:51+0200	EFXDP0	EFXDP0, X4XMNT	Ska ja lämna nyckel.	D-2442
2020-09-21 15:54:51+0200	EFXDP0	EFXDP0, X4XMNT	Aa bror	D-2443
2020-09-21 15:54:51+0200	EFXDP0	EFXDP0, X4XMNT	Eller ska ja ha den bror	D-2444
2020-09-21 15:58:09+0200	EFXDP0	EFXDP0, X4XMNT	Okej bror	D-2445
2020-09-21 16:03:04+0200	EFXDP0	EFXDP0, X4XMNT	De va halv tank, ja tog med en dunk	D-2446
2020-09-21 16:03:12+0200	EFXDP0	EFXDP0, X4XMNT	Finns typ 10 liter rymmer 20	D-2447

Hamad - EFXDP0 skriver till Sarikaya - X4XMNT och har fått informatin om vilken bil Almasri brukar samt uppdatering gällande GPS batteritid.

Message Timestamp	Message From Id	Chat Title	Message	Nr
2020-09-21 16:06:56+0200	EFXDP0	EFXDP0, X4XMNT	D verkar som att han kör c63 nu fettot bror	D-2448
2020-09-21 16:07:04+0200	EFXDP0	EFXDP0, X4XMNT	Pucken har 60 %	D-2449
2020-09-21 16:07:18+0200	EFXDP0	EFXDP0, X4XMNT	För varje dag 20 % går den ner	D-2450

Hamad - EFXDP0 skriver till W2QJTN och meddelar att Porschen är klar och efterfrågar en kalashnikov.

Message Timestamp	Message From Id	Chat Title	Message	Nr
2020-09-21 18:07:23+0200	EFXDP0	EFXDP0, W2QJTN	Porsche ☑	D-2464
2020-09-21 18:07:24+0200	EFXDP0	EFXDP0, W2QJTN	Kan vi lösa vapen bror	D-2465
2020-09-21 18:08:29+0200	EFXDP0	EFXDP0, W2QJTN	Ja bror	D-2466
2020-09-21 18:08:31+0200	EFXDP0	EFXDP0, W2QJTN	Kalle	D-2467

Mostafa - EIFB7S har troligen fått frågan från W2QJTN om Kalshnikov och frågar vidare till HX998L.

Message Timestamp	Message From Id	Chat Title	Message	Nr
2020-09-21 20:14:46+0200	EIFB7S	EIFB7S, W2QJTN	Kan kolla tror de kommer finnas snart	D-2477
2020-09-21 20:14:55+0200	EIFB7S	EIFB7S, HX998L	Är de h ?	30147
2020-09-21 20:15:35+0200	EIFB7S	EIFB7S, HX998L	R bror	30148
2020-09-21 20:15:45+0200	EIFB7S	EIFB7S, HX998L	När kan ja hämta dom bram går det idag	30149
2020-09-21 20:16:18+0200	EIFB7S	EIFB7S, HX998L	Okej bror tack	30150

Hamad - EFXDP0 vill hämta kalashnikov.

Message Timestamp	Message From Id	Chat Title	Message	Nr
2020-09-21 20:51:45+0200	EFXDP0	EFXDP0, X4XMNT	Var kan den hämtas ifrån	D-2481

Hamad - EFXDP0 följder SLR535 via GPS och meddelar till W2QJTN.

Message Timestamp	Message From Id	Chat Title	Message	Nr
2020-09-21 22:44:59+0200	EFXDP0	EFXDP0, W2QJTN	Bror bilen e vid sb	D-2487
2020-09-21 22:45:01+0200	EFXDP0	EFXDP0, W2QJTN	Du vet vart	D-2488
2020-09-21 23:01:37+0200	EFXDP0	EFXDP0, W2QJTN	Nu McDonalds	D-2489
2020-09-21 23:02:04+0200	EFXDP0	EFXDP0, W2QJTN	Ingen aning bror	D-2490
2020-09-21 23:02:48+0200	EFXDP0	EFXDP0, W2QJTN	Bror de har tagit konstiga vägar vid skog o så, de kan vara dom med strap	D-2491
2020-09-21 23:03:46+0200	EFXDP0	EFXDP0, W2QJTN	Är de så?	D-2492
2020-09-21 23:04:33+0200	EFXDP0	EFXDP0, W2QJTN	De betyder han sovit hotell på stan	D-2493
2020-09-21 23:04:37+0200	EFXDP0	EFXDP0, W2QJTN	Botanika	D-2494
2020-09-21 23:04:54+0200	EFXDP0	EFXDP0, W2QJTN	IMG-1600722294526 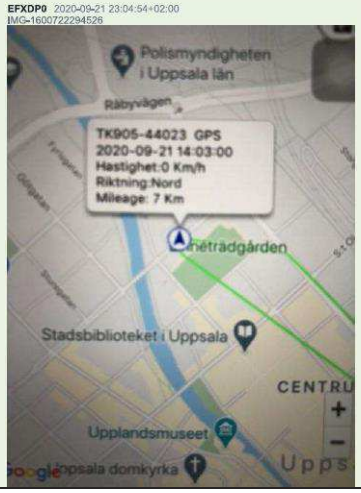	D-2495

Hamad - EFXDP0 frågar både W2QJTN och Sarikaya - X4XMNT om det finns en belöning till den som mördar Almasri och skickar samtidigt en ny GPS-position på SLR535 till W2QJTN som är i Sala Backe.

Hamad - EFXDP0 har en Kalashnikov på gång.

Message Timestamp	Message From Id	Chat Title	Message	Nr
2020-09-21 23:05:24+0200	EFXDP0	EFXDP0, W2QJTN	Bror finns de para hämta på bullen o ayye?	D-2497
2020-09-21 23:07:48+0200	EFXDP0	EFXDP0, W2QJTN	IMG-1600722468333 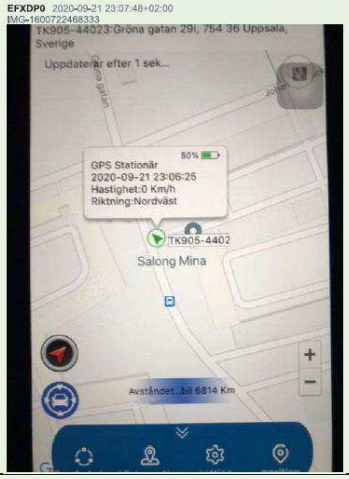	D-2498
2020-09-21 23:08:34+0200	EFXDP0	EFXDP0, W2QJTN	Aa bror	D-2500
2020-09-21 23:08:41+0200	EFXDP0	EFXDP0, W2QJTN	De åkte köpte mat o sen tillbaka	D-2501
2020-09-21 23:09:07+0200	EFXDP0	EFXDP0, W2QJTN	Garaget	D-2502
2020-09-21 23:09:20+0200	EFXDP0	EFXDP0, W2QJTN	För GPS visar off-line	D-2503
2020-09-21 23:09:25+0200	EFXDP0	EFXDP0, W2QJTN	Räknat ut va de betyder	D-2504
2020-09-21 23:09:29+0200	EFXDP0	EFXDP0, W2QJTN	Den får ingen täckning	D-2505
2020-09-21 23:10:10+0200	EFXDP0	EFXDP0, W2QJTN	Nej dära vid salong mina, ja vet inte exakt var du har garage	D-2506
2020-09-21 23:35:03+0200	EFXDP0	EFXDP0, W2QJTN	Saken e bror, har en Kalle på G . Väntar svar därifrån	D-2522

Hamad - EFXDP0 frågar Sarikaya - X4XMNT om det finns en belöning till den som mördar Almasri samt skickar en ny position på Almasri som enligt Hamad - EFXDP0 är en bra position att mörda Almsari[141] på.

Message Timestamp	Message From Id	Chat Title	Message	Nr
2020-09-21 23:08:27+0200	EFXDP0	EFXDP0, X4XMNT	Bror finns de para hämta på fettot o ayye? Om de folk som lagt pengar	D-2499
2020-09-21 23:11:40+0200	EFXDP0	EFXDP0, X4XMNT	de är ju inte ens kapabla till de för att säga att de ska göra gratis hahaha	D-2507
2020-09-21 23:12:46+0200	EFXDP0	EFXDP0, X4XMNT	IMG-1600722765582 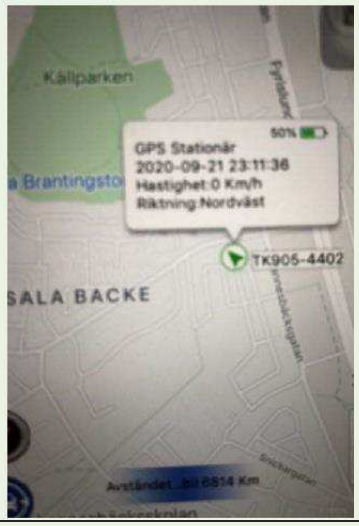	D-2508
2020-09-21 23:13:21+0200	EFXDP0	EFXDP0, X4XMNT	De bra ställe klippa han där bror	D-2509
2020-09-21 23:13:24+0200	EFXDP0	EFXDP0, X4XMNT	Hahahaha	D-2510
2020-09-21 23:13:42+0200	EFXDP0	EFXDP0, X4XMNT	100%	D-2511
2020-09-21 23:13:52+0200	EFXDP0	EFXDP0, X4XMNT	För batteriet håller på rinna ut	D-2512

[141] PM Smeknamn Mohammed Almasri

Gilliland - Q0ZLFZ skriver först i chattgruppen sen enskilt till Sarikaya - X4XMNT angående planen.

Gilliland - Q0ZLFZ verkar inte vara överens med Hamad - EFXDP0 hur de ska gå tillväga för att mörda Almasri.

Message Timestamp	Message From Id	Chat Title	Message	Nr
2020-09-22 02:49:25+0200	Q0ZLFZ	Q0ZLFZ:1	Vi måste ha en lägenhet o utgå ifrån jag ska kolla igenom fettots rutter så får vi bestämma ett ställe o göra en plan efter de	30181
2020-09-22 03:05:00+0200	Q0ZLFZ	Q0ZLFZ, X4XMNT	Asså bror tycker inte du att de är viktigt att ducka Aina och ha en lägenhet man drar till och trycker i tills de är dags då är man helt redo o bara åka iväg	D-2543
2020-09-22 07:45:47+0200	Q0ZLFZ	Q0ZLFZ, X4XMNT	Ja asså både före o efter han verkar ej fatta de	D-2544
2020-09-22 07:47:14+0200	Q0ZLFZ	Q0ZLFZ, X4XMNT	Vi kan inte sitta i en bil o byta om och sitta o planera o allt jag sa idag när vi hade möte de måste fixas en lägenhet vi kollar vart han regelbundet dyker upp och vi bestämmer en plats och plan från det stället och när vi vet vi ska köra fintar vi Aina och vi möts i lägenheten o sitter o väntar redo med bilen i närheten	D-2545
2020-09-22 07:47:57+0200	Q0ZLFZ	Q0ZLFZ, X4XMNT	Han tänker typ vi ska mötas sen kolla GPS o ta dom nånstans men sen då då vet vi ju inte vart vi ska sen hur ska bytes bilen placeras ut dom som ska ta emot grejerna osv	D-2546

Message Timestamp	Message From Id	Chat Title	Message	Nr
2020-09-22 07:49:34+0200	Q0ZLFZ	Q0ZLFZ, X4XMNT	Han har gått in i nått konstigt läge Vetinte vad problemet är med han vi tjafsar bara hela tiden . Som igår jag blev irriterad när han inte satt vaken som vi bestämde han kunde sagt något och sen han sa varför skulle du ens kolla där de finns andra ställen . De är värsta stället man kan trycka i busken plus de är skitbra vägar och att han har sovit där. Plus stället vi bestämmer oss för att köra måste kollas ut vart man kan stå o så	D-2547

Hamad - EFXDP0 efterfrågar hur det går med kalashnikov[142] och att planen är klar.

De ska slå till mot Almasri 2020-09-23.

Message Timestamp	Message From Id	Chat Title	Message	Nr
2020-09-22 13:41:58+0200	EFXDP0	EFXDP0, X4XMNT	Okej bror måste få tag i killen. Han har ej svarat på 3 dagar, Återkommer	D-2555
2020-09-22 15:13:53+0200	EFXDP0	EFXDP0, X4XMNT	Hur går det med kallen bror	D-2556
2020-09-22 15:17:16+0200	EFXDP0	EFXDP0, X4XMNT	Vi planerar göra det imorgon	D-2557
2020-09-22 15:20:48+0200	EFXDP0	EFXDP0, X4XMNT	Vi tänkte bränna bilen kläder själva, vi har några som tar vapen.	D-2558

[142] PM Slangordlista

Message Timestamp	Message From Id	Chat Title	Message	Nr
2020-09-22 15:21:11+0200	EFXDP0	EFXDP0, X4XMNT	Han håller mycket till stan , de kan nästan inte förutspå var han kmr vara förutom Storvreta	D-2559
2020-09-22 15:21:46+0200	EFXDP0	EFXDP0, X4XMNT	PH sa nånting om att bara kasta vapen, är de inte bättre ta med dom	D-2560
2020-09-22 15:25:00+0200	EFXDP0	EFXDP0, X4XMNT	A exakt , okej dehär blev ännu bättre	D-2561
2020-09-22 15:59:04+0200	EFXDP0	EFXDP0, X4XMNT	Okej bror	D-2562
2020-09-22 15:59:34+0200	EFXDP0	EFXDP0, X4XMNT	Han måste rykas fort, fettot tagit fast min vän igår , ska smattra hela hans fejja o all som sitter med han	D-2563
2020-09-22 16:02:28+0200	EFXDP0	EFXDP0, X4XMNT	A de sant bror	D-2564
2020-09-22 16:04:53+0200	EFXDP0	EFXDP0, X4XMNT	Tror du vi hinner lösa kallen till imorgon? Allt i stort klart.	D-2565

Sarikaya - X4XMNT skriver i annan grupp att de har en Kalashnikov[143] för 40.000 kr på gång och att mordet på Almasri kommer bli av denna veckan.

Message Timestamp	Message From Id	Chat Title	Message	Nr
2020-09-22 16:41:27+0200	X4XMNT	WOTOTS:9	Nu är det dags, denna vecka ska vi försöka på en och det finns en kalle till salu för 40k, public broder vi måste ha vår Gun eller para så vi kan köpa den vi behöver den till jobbet det är tower	D-2567
2020-09-22 17:26:53+0200	X4XMNT	WOTOTS:9	Plus att kallarna flyger iväg	D-2568

[143] PM Slangordlista

Hamad - EFXDP0 skriver att han åkt förbi en verkstad och sett bl.a. Almasri.

Message Timestamp	Message From Id	Chat Title	Message	Nr
2020-09-22 17:31:24+0200	EFXDP0	EFXDP0, X4XMNT	Aa bror	D-2569
2020-09-22 17:32:01+0200	EFXDP0	EFXDP0, X4XMNT	De va vid verkstad ,så ja åkte förbi trodde de skulle hissa upp, såg hela ligan	D-2570

Gilliland - Q0ZLFZ skriver till Sarikaya - X4XMNT och berättar hur de ska hantera vapen efter mordet och frågar om han kan hämta den.

Gilliland - Q0ZLFZ har haft kontakt med den som säljer kalashnikoven och trodde Sarikaya - X4XMNT ville han kvar dom även efter brottet.

Message Timestamp	Message From Id	Chat Title	Message	Nr
2020-09-22 17:35:25+0200	Q0ZLFZ	Q0ZLFZ, X4XMNT	Ja exakt bror det tänkte jag med , men typ att man väljer ett område	D-2573
2020-09-22 17:35:50+0200	Q0ZLFZ	Q0ZLFZ, X4XMNT	Jag tyckte vi bara skulle kasta vapnen för dom är ju inget o spara på, men han trodde du ville ha kvar dom	D-2574
2020-09-22 17:35:58+0200	Q0ZLFZ	Q0ZLFZ, X4XMNT	Okej kan jag hämta den då?	D-2575
2020-09-22 17:38:56+0200	Q0ZLFZ	Q0ZLFZ, X4XMNT	Ja exakt det jag tänkte med för vi kommer endå inte kunna flyta dom sen eller nå	D-2576

Gilliland - Q0ZLFZ skriver att Almasris bil stod nära polisstationen vid hotell Botanika[144] [145]. Hamad - EFXDP0 frågar om de ska ta Almasri i morgon bitti.

Gilliland - Q0ZLFZ undrar om någon diskret kan hämta Kalashnikoven, annars gör han det själv.

Hamad - EFXDP0 skickar en bild och skriver att det ser ut som att polisen tagit bilen.

Mohammad Almasri stoppas i pb SLR535 av polis. SLR535 tas i beslag och Almasri blir misstänkt för brott[146].

SLR535 säljs via Kronogden och hamnar i Götebrog. Polisen tar SLR535 åter i beslag 2021-12-22 och återfinner en GPS-puck monterad under den, se 2021-5000-BG154062-2.

Bild på beslagtagen GPS-puck.



Message Timestamp	Message From Id	Chat Title	Message	Nr
2020-09-22 18:41:56+0200	Q0ZLFZ	Q0ZLFZ:1	Hans bil stog parkerad där vid Aina stationen tills 17 när jag kolla sist	30279
2020-09-22 19:06:31+0200	EFXDP0	Q0ZLFZ:1	Aa de va vid hotell botanika	30282
2020-09-22 19:13:18+0200	EFXDP0	Q0ZLFZ:1	Hur tänkte du vi skulle göra bror , ta han imorgon bitti	30283

[144] PM Mohammed Almasris bokningar på hotell Botanika
[145] PM Iakttagelse av Mohammed Almasri 2020-09-22
[146] PM Beslag TBL7§ SLR535

Message Timestamp	Message From Id	Chat Title	Message	Nr
2020-09-22 19:54:44+0200	Q0ZLFZ	Q0ZLFZ:1	Aa	30285
2020-09-22 19:56:42+0200	Q0ZLFZ	Q0ZLFZ:1	Vet du ingen diskret vi kan skicka o hämta kallen key	30287
2020-09-22 19:59:46+0200	EFXDP0	Q0ZLFZ:1	Var ska den hämtas	30288
2020-09-22 20:00:27+0200	Q0ZLFZ	Q0ZLFZ:1	Det kan ej vara nån från Uppsala som ska hämta den	30289
2020-09-22 20:00:38+0200	Q0ZLFZ	Q0ZLFZ:1	Jag får hämta den annars när jag är tbx	30290
2020-09-22 20:00:55+0200	EFXDP0	Q0ZLFZ:1	Aha Aa	30291
2020-09-22 20:00:58+0200	EFXDP0	Q0ZLFZ:1	När e du tillbaka	30292
2020-09-22 20:01:20+0200	Q0ZLFZ	Q0ZLFZ:1	Vetinte än	30293
2020-09-22 20:01:22+0200	Q0ZLFZ	Q0ZLFZ:1	23 kanske	30294
2020-09-22 20:03:17+0200	EFXDP0	Q0ZLFZ:1	Vi måste köra ut Porschen från G	30295
2020-09-22 20:04:19+0200	EFXDP0	Q0ZLFZ:1	Den ska väl inte ligga där tills vi ska använda den?	30296
2020-09-22 20:05:22+0200	Q0ZLFZ	Q0ZLFZ:1	Nej men vi tar väll ut den lite innan tror den kommer torska annars, de är endå en bil som sticker ut	30297
2020-09-22 20:06:59+0200	EFXDP0	Q0ZLFZ:1	Aa exakt	30298
2020-09-22 20:18:19+0200	EFXDP0	Q0ZLFZ:1	De är i Märsta nu	30299

Hamad - EFXDP0 meddelar W2QJTN att Almasri är i Märsta, vid Tingvallaskolan och tror att Almasri var hos Arez Ebrahim.

Message Timestamp	Message From Id	Chat Title	Message	Nr
2020-09-22 20:17:47+0200	EFXDP0	EFXDP0, W2QJTN	Bror	D-2624
2020-09-22 22:25:48+0100	EFXDP0	EFXDP0, W2QJTN	De softade i Märsta	D-2628

Message Timestamp	Message From Id	Chat Title	Message	Nr
2020-09-22 22:26:10+0200	EFXDP0	EFXDP0, W2QJTN	Tingvallaskolan	D-2629
2020-09-22 22:45:56+0200	EFXDP0	EFXDP0, W2QJTN	Innan när ja skrev	D-2645
2020-09-22 22:46:00+0200	EFXDP0	EFXDP0, W2QJTN	Vid 8-9 tiden	D-2646
2020-09-22 22:46:47+0200	EFXDP0	EFXDP0, W2QJTN	Arez?	D-2647
2020-09-22 22:46:51+0200	EFXDP0	EFXDP0, W2QJTN	Bor han där	D-2648
2020-09-22 22:47:04+0200	EFXDP0	EFXDP0, W2QJTN	De softade där 1-2 timmar	D-2649

Gilliland - Q0ZLFZ och Hamad - EFXDP0 ska träffas på kvällen.

Mohammed Almasri kontrolleras av polis i Knivsta och SLR535 tas i beslag. SLR535 körs med bärgare till polisens lokal på Knivstagatan[147].

Message Timestamp	Message From Id	Chat Title	Message	Nr
2020-09-22 22:32:27+0200	Q0ZLFZ	Q0ZLFZ:1	Jag har åkt körde precis förbi Gävle	30312
2020-09-22 22:35:28+0200	EFXDP0	Q0ZLFZ:1	Ok bror	30313
2020-09-22 22:56:39+0200	Q0ZLFZ	Q0ZLFZ:1	Vart ses vi	30316
2020-09-22 22:56:43+0200	Q0ZLFZ	Q0ZLFZ:1	Vart är fettot nu	30317
2020-09-22 22:57:17+0200	EFXDP0	Q0ZLFZ:1	Bror de tjock konstiga	30318
2020-09-22 22:57:21+0200	EFXDP0	Q0ZLFZ:1	När e du framme	30319
2020-09-22 22:57:52+0200	EFXDP0	Q0ZLFZ:1	Känns som de försöker göra en fälla , parkerar på konstiga ställen	30320

[147] Beslag TBL7§ SLR535

Message Timestamp	Message From Id	Chat Title	Message	Nr
2020-09-22 22:59:34+0200	EFXDP0	Q0ZLFZ:1	IMG-1600808374394 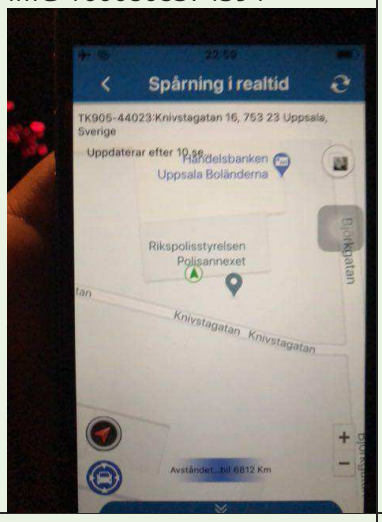	30321
2020-09-22 22:59:50+0200	EFXDP0	Q0ZLFZ:1	🤦🤦	30322
2020-09-22 23:00:02+0200	Q0ZLFZ	Q0ZLFZ:1	Om 20	30323
2020-09-22 23:00:25+0200	EFXDP0	Q0ZLFZ:1	Bror de ser ut som att Aina tagit bilen	30324
2020-09-22 23:00:27+0200	Q0ZLFZ	Q0ZLFZ:1	De finns ju en verkstad där	30325
2020-09-22 23:00:27+0200	Q0ZLFZ	Q0ZLFZ:1	Fan gör han där	30326
2020-09-22 23:00:36+0200	Q0ZLFZ	Q0ZLFZ:1	Som brukar va öppen på kvällarna	30327
2020-09-22 23:01:47+0200	X4XMNT	Q0ZLFZ:1	Abo	30328
2020-09-22 23:03:36+0200	EFXDP0	Q0ZLFZ:1	Jävla gipsy horunge , kan inte ens hantera en c63	30329

Gilliland - Q0ZLFZ ska under natten hämta en kalashnikov. Gilliland - Q0ZLFZ åker till Uppsala för att byta bil.

Message Timestamp	Message From Id	Chat Title	Message	Nr
2020-09-22 23:07:25+0200	Q0ZLFZ	Q0ZLFZ, X4XMNT	Är snart i Uppsala	D-2663
2020-09-22 23:07:32+0200	Q0ZLFZ	Q0ZLFZ, X4XMNT	Måste byta bil med min syster bara	D-2664

Gilliland - Q0ZLFZ beskriver sig själv som noggrann och vill inte göra misstag så han blir tagen av polisen.

Message Timestamp	Message From Id	Chat Title	Message	Nr
2020-09-22 23:16:36+0200	Q0ZLFZ	8LWMLT, Q0ZLFZ	Ja bror , asså jag planerar alltid överdrivet jag är noga	D-2669
2020-09-22 23:16:50+0200	Q0ZLFZ	8LWMLT, Q0ZLFZ	Jag tänker inte bjuda hor Aina på mig	D-2670

Gilliland - Q0ZLFZ är den som ska hämta kalashnikoven men vill inte att någon ska veta att han är inblandad utan bara hjälper Sarikaya - X4XMNT.

Gilliland - Q0ZLFZ har en medhjälpare med sig.

Gilliland - Q0ZLFZ ska åka förbi polisen och se om han ser SLR535.

Gilliland - Q0ZLFZ har fått en adress, på Portalgatan i Uppsala där han ska hämta kalashnikov men blir tveksam då det är en adress som är nära ett av de vandrarhem som Almasri brukar bo på[148].

Gilliland - Q0ZLFZ får inte kontakt med en av lagerhållarna för vapen.

[148] PM Bokningar vandrarhem Centralstation och Portalgatan

Message Timestamp	Message From Id	Chat Title	Message	Nr
2020-09-22 23:19:07+0200	Q0ZLFZ	Q0ZLFZ, X4XMNT	Men bror säg till killen att du har fått hämtat en vän som hjälper o hämta den för de fanns ingen som inte va från Uppsala	D-2672
2020-09-22 23:19:16+0200	Q0ZLFZ	Q0ZLFZ, X4XMNT	Asså så han tänker att jag inte är inblandad	D-2673
2020-09-22 23:20:20+0200	Q0ZLFZ	Q0ZLFZ, X4XMNT	Asså menar att han sitter i bilen o jag går till killen	D-2677
2020-09-22 23:20:53+0200	Q0ZLFZ	Q0ZLFZ, X4XMNT	Du vet ju själv de är svårt o kasta ut och tänk om jag blir inboxad tex då han kan löpa med den	D-2678
2020-09-22 23:21:02+0200	Q0ZLFZ	Q0ZLFZ, X4XMNT	Vilket område är de	D-2679
2020-09-22 23:21:46+0200	Q0ZLFZ	Q0ZLFZ, X4XMNT	Kom precis fram , jag ska kolla. Om bilen är hos Aina påvägen till min syster	D-2680
2020-09-22 23:24:54+0200	Q0ZLFZ	Q0ZLFZ, X4XMNT	Ger tid få	D-2686
2020-09-22 23:28:01+0200	Q0ZLFZ	Q0ZLFZ, X4XMNT	Kollade med han precis	D-2687
2020-09-22 23:28:15+0200	Q0ZLFZ	Q0ZLFZ, X4XMNT	IMG-1600810080573 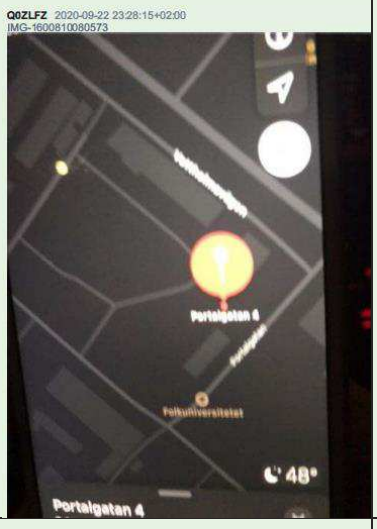	D-2688
2020-09-22 23:28:37+0200	Q0ZLFZ	Q0ZLFZ, X4XMNT	Bror vet vart stället är men kmr ej på någon vändplan vill ej åka fel o så	D-2689
2020-09-22 23:28:44+0200	Q0ZLFZ	Q0ZLFZ, X4XMNT	Så att jag kan parkera o gå	D-2690

Message Timestamp	Message From Id	Chat Title	Message	Nr
2020-09-22 23:28:59+0200	Q0ZLFZ	Q0ZLFZ, X4XMNT	Fan de är precis vid vandrarhemmet fettot o dom brukar va på	D-2691
2020-09-22 23:29:29+0200	Q0ZLFZ	Q0ZLFZ, X4XMNT	Fan ena stashet svarar ej	D-2692

Gilliland - Q0ZLFZ fortsätter fråga och rapportera allt han gör till Sarikaya - X4XMNT.

Gilliland - Q0ZLFZ har inte löst vem som ska förvara kalashnikoven.

Message Timestamp	Message From Id	Chat Title	Message	Nr
2020-09-22 23:29:32+0200	Q0ZLFZ	Q0ZLFZ, X4XMNT	Nej exakt	D-2693
2020-09-22 23:29:49+0200	Q0ZLFZ	Q0ZLFZ, X4XMNT	Därför jag vill veta vart de är så jag kan parkera så dom ej ser varann	D-2694
2020-09-22 23:30:00+0200	Q0ZLFZ	Q0ZLFZ, X4XMNT	Jag rekar där först så inte fettot o dom är där	D-2695
2020-09-22 23:30:11+0200	Q0ZLFZ	Q0ZLFZ, X4XMNT	Måste lösa stash trodde de va löst medans jag va borta	D-2696
2020-09-22 23:30:19+0200	Q0ZLFZ	Q0ZLFZ, X4XMNT	Hur länge kan han vänta	D-2697

Gilliland - Q0ZLFZ har fått en adress där han ska plocka upp kalashnikov och skriver när han gjort det.

Gilliland - Q0ZLFZ kör sin Golf, KW0161 och har Hamad - EFXDP0 med sig.

Message Timestamp	Message From Id	Chat Title	Message	Nr
2020-09-23 00:08:13+0200	Q0ZLFZ	Q0ZLFZ, X4XMNT	Så vi löste stash	D-2704
2020-09-23 00:08:25+0200	Q0ZLFZ	Q0ZLFZ, X4XMNT	10 min Max	D-2705
2020-09-23 00:08:33+0200	Q0ZLFZ	Q0ZLFZ, X4XMNT	15 mena jag	D-2706

Message Timestamp	Message From Id	Chat Title	Message	Nr
2020-09-23 00:08:42+0200	Q0ZLFZ	Q0ZLFZ, X4XMNT	Åker o rekar ett varv först	D-2707
2020-09-23 00:21:52+0200	Q0ZLFZ	Q0ZLFZ, X4XMNT	Bror killen du känner han va	D-2708
2020-09-23 00:21:56+0200	Q0ZLFZ	Q0ZLFZ, X4XMNT	Golfen	D-2709
2020-09-23 00:22:17+0200	Q0ZLFZ	Q0ZLFZ, X4XMNT	De finns en kille som bor exakt där som är från Eskilstuna de är inte han va	D-2710
2020-09-23 00:27:59+0200	Q0ZLFZ	Q0ZLFZ, X4XMNT	Be han komma	D-2712
2020-09-23 00:33:32+0200	Q0ZLFZ	Q0ZLFZ, X4XMNT	Den är uppplocjad ny	D-2713
2020-09-23 00:33:38+0200	Q0ZLFZ	Q0ZLFZ, X4XMNT	Skriver när vi är säkra	D-2714

Gilliland - Q0ZLFZ och Hamad - EFXDP0 skriver till Sarikaya - X4XMNT och rapporterar vad som hänt.

Gilliland - Q0ZLFZ och Hamad - EFXDP0 hade planerat att de skulle lägga kalashnikoven[149] på samma ställe som Makarov[150].

Gilliland - Q0ZLFZ och Hamad - EFXDP0 har blivit jagade av polisen och kört på två rådjur[151].

Gilliland - Q0ZLFZ och Hamad - EFXDP0 har nu lagt kalashnikoven på okänd plats utomhus.

[149] PM Slangordlista
[150] PM Slangordlista
[151] Brukaranalys Philip Gilliland

Message Timestamp	Message From Id	Chat Title	Message	Nr
2020-09-23 00:41:42+0200	Q0ZLFZ	Q0ZLFZ, X4XMNT	Audiofile *Bror jag fick jakt och jag kört sön på rå två rådjur i 200 alltså min bil e helt trasig*	D-2715
2020-09-23 01:08:08+0200	EFXDP0	EFXDP0, X4XMNT	Aa bror de lugnt	D-2716
2020-09-23 01:09:23+0200	Q0ZLFZ	Q0ZLFZ, X4XMNT	Fucking fitt otur	D-2717
2020-09-23 01:09:34+0200	Q0ZLFZ	Q0ZLFZ, X4XMNT	Aina stog där vi skulle mot	D-2718

Message Timestamp	Message From Id	Chat Title	Message	Nr
2020-09-23 01:08:08+0200	EFXDP0	EFXDP0, X4XMNT	Aa bror de lugnt	D-2716
2020-09-23 01:09:23+0200	Q0ZLFZ	Q0ZLFZ, X4XMNT	Fucking fitt otur	D-2717
2020-09-23 01:09:34+0200	Q0ZLFZ	Q0ZLFZ, X4XMNT	Aina stog där vi skulle mot	D-2718
2020-09-23 01:10:14+0200	EFXDP0	EFXDP0, X4XMNT	Vi ska åka stasha den i skogen till imorgon	D-2719
2020-09-23 01:13:53+0200	EFXDP0	EFXDP0, X4XMNT	Bror vi skulle stasha den samma som mackan , men de va 4 Aina bilar i området	D-2720
2020-09-23 01:13:59+0200	EFXDP0	EFXDP0, X4XMNT	Så en bil börja följa efter oss	D-2721
2020-09-23 01:15:07+0200	EFXDP0	EFXDP0, X4XMNT	Vi trycker på utanför uppsala	D-2724
2020-09-23 01:15:07+0200	EFXDP0	EFXDP0, X4XMNT	Då dyker de hör jävla rovdjuren	D-2723
2020-09-23 01:51:59+0200	Q0ZLFZ	Q0ZLFZ, X4XMNT	Fucking otur	D-2725
2020-09-23 01:54:42+0200	EFXDP0	EFXDP0, X4XMNT	Vi stashade den tillfälligt ute till imorgon	D-2726

Gilliland - Q0ZLFZ efterfrågar en lägenhet att trycka i efter brottet.

Gilliland - Q0ZLFZ är ute efter viltolyckan i en ny bil och letar efter Almasris hotell.

Message Timestamp	Message From Id	Chat Title	Message	Nr
2020-09-23 02:43:19+0200	Q0ZLFZ	Q0ZLFZ, X4XMNT	Hitta du lägenhet	D-2727
2020-09-23 02:46:32+0200	Q0ZLFZ	Q0ZLFZ, X4XMNT	Okej bror bästa	D-2729
2020-09-23 02:46:44+0200	Q0ZLFZ	Q0ZLFZ, X4XMNT	Bror de vart värsta chorban	D-2730
2020-09-23 02:47:47+0200	Q0ZLFZ	Q0ZLFZ, X4XMNT	Med bilen o allt	D-2731
2020-09-23 02:55:46+0200	Q0ZLFZ	Q0ZLFZ, X4XMNT	Jq	D-2732
2020-09-23 02:55:50+0200	Q0ZLFZ	Q0ZLFZ, X4XMNT	Kolla snap	D-2733
2020-09-23 02:58:37+0200	Q0ZLFZ	Q0ZLFZ, X4XMNT	Bror vart ligger hotellet	D-2734
2020-09-23 02:58:51+0200	Q0ZLFZ	Q0ZLFZ:1	Vart ligger hotellet är här o kollar	30344
2020-09-23 03:01:08+0200	Q0ZLFZ	Q0ZLFZ:1	Eller jag hitta det	30345

Hamad - EFXDP0 skriver till Sarikaya - X4XMNT att han sovit dåligt eftersom kalashnikoven ligger utomhus.

Hamad - EFXDP0 skickar en bild på GPS där det visar att SLR535 är i beslag hos polisen.

Message Timestamp	Message From Id	Chat Title	Message	Nr
2020-09-23 11:57:38+0200	EFXDP0	EFXDP0, X4XMNT	Ja vet bror, sovit dåligt pågrund av den e ute	D-2742
2020-09-23 17:14:09+0200	EFXDP0	EFXDP0, X4XMNT	IMG-1600874050308	D-2752

Message Timestamp	Message From Id	Chat Title	Message	Nr
			EFXDP0 2020-09-23 17:14:09+02:00 IMG-1600874050308 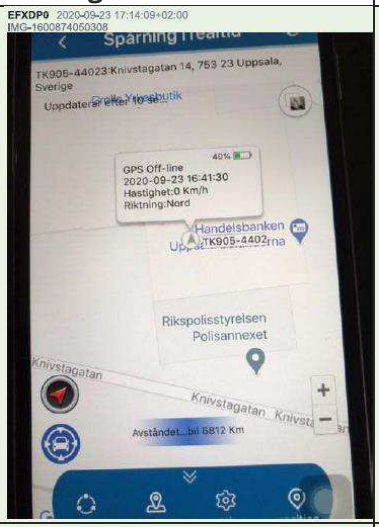 	
2020-09-23 17:14:18+0200	EFXDP0	EFXDP0, X4XMNT	👎	D-2753
2020-09-23 17:25:24+0200	EFXDP0	EFXDP0, X4XMNT	De verkar som Aina beslagtagit bilen	D-2754

Hamad - EFXDP0 efterfrågar lägenhet i Uppsala.

Hamad - EFXDP0 får ett förslag på en tjej i Salabacka som han inte litar på.

Message Timestamp	Message From Id	Chat Title	Message	Nr
2020-09-23 18:57:14+0200	EFXDP0	EFXDP0, X4XMNT	Bror kunde du lösa lgh i Uppsala	D-2768
2020-09-23 19:35:21+0200	EFXDP0	EFXDP0, X4XMNT	Salabacke, men bror ja litar inte på tjejen.	D-2772
2020-09-23 19:35:48+0200	EFXDP0	EFXDP0, X4XMNT	Ja får den känslan Hon kmr prata om Aina plockar hennes	D-2773

Bilen som Gilliland - Q0ZLFZ och Hamad - EFXDP0 monterade en GPS-puck är i beslag hos polisen.

Sarikaya - X4XMNT föreslår nya personer vars bilar man ska montera GPS-puckar på.

Hamad - EFXDP0 förslår att de ska montera en GPS-puck på Alfons Tranbergs bil[152].

Message Timestamp	Message From Id	Chat Title	Message	Nr
2020-09-23 22:04:14+0200	X4XMNT	Q0ZLFZ:1	Låt oss pucka hans kusins och guldtians	30428
2020-09-23 22:04:25+0200	X4XMNT	Q0ZLFZ:1	Jag löser 2 puckar	30429
2020-09-23 22:04:46+0200	Q0ZLFZ	Q0ZLFZ:1	Guldtians är hos audi	30430
2020-09-23 22:04:52+0200	Q0ZLFZ	Q0ZLFZ:1	Hans kusin har bråkat med dom	30431
2020-09-23 22:04:58+0200	EFXDP0	Q0ZLFZ:1	Vi puckar Alfons bil, den svennen som åker deras vilar	30432

Hamad - EFXDP0 är tillsammans med Gilliland - Q0ZLFZ och får information från W2QJTN om var Almasri befinner sig[153] [154] [155].

Message Timestamp	Message From Id	Chat Title	Message	Nr
2020-09-23 23:43:31+0200	EFXDP0	EFXDP0, W2QJTN	E med ph bror , ska vi ses imorn	D-2813
2020-09-23 23:49:45+0200	EFXDP0	EFXDP0, W2QJTN	Om vilka e där bror	D-2815
2020-09-23 23:49:47+0200	EFXDP0	EFXDP0, W2QJTN	Fettot?	D-2816
2020-09-23 23:50:03+0200	EFXDP0	EFXDP0, W2QJTN	E mitt i en grej bror måste tanka Porschen	D-2817
2020-09-23 23:50:18+0200	EFXDP0	EFXDP0, W2QJTN	En sek ska kolla om ngn kan åka dit	D-2818
2020-09-24 00:06:43+0200	EFXDP0	EFXDP0, W2QJTN	Ok bror	D-2819

[152] PM Alfons Tranberg
[153] PM Kontroll Ahmed Hamad och Gilliland 200923

[154] Brukaranalys Hamad
[155] Brukaranalys Philip Gilliland

Gilliland - Q0ZLFZ föreslår att man gömmer nyckeln till Porschen vid bilen så att ingen går runt med den.

Message Timestamp	Message From Id	Chat Title	Message	Nr
2020-09-24 00:08:08+0200	Q0ZLFZ	Q0ZLFZ:1	Vi stashar nyckeln vid bilen	30480
2020-09-24 00:08:44+0200	EFXDP0	Q0ZLFZ:1	Porsche	30481
2020-09-24 00:09:14+0200	Q0ZLFZ	Q0ZLFZ:1	Aa	30482
2020-09-24 00:09:22+0200	Q0ZLFZ	Q0ZLFZ:1	Onödigt o gå runt med den	30483
2020-09-24 00:09:37+0200	Q0ZLFZ	Q0ZLFZ:1	Gömmer den i garaget	30484

Sarikaya - X4XMNT har löst en lägenhet i Gottsunda.

Message Timestamp	Message From Id	Chat Title	Message	Nr
2020-09-24 02:29:42+0200	EFXDP0	Q0ZLFZ:1	Var nånstans bror	30489
2020-09-24 02:55:19+0200	X4XMNT	Q0ZLFZ:1	Någonstans i G vet inte exakt vart	30491
2020-09-24 04:10:17+0200	Q0ZLFZ	Q0ZLFZ:1	Hoppas de bara inte är någonstans med kamera eller att den ligger bra till typ valsätra	30492

Gilliland - Q0ZLFZ skriver till Sarikaya - X4XMNT att han ska stjäla bilar senare på kvällen[156].

[156] PM Stöld av Volvo C30

Message Timestamp	Message From Id	Chat Title	Message	Nr
2020-09-24 07:02:51+0200	Q0ZLFZ	Q0ZLFZ, X4XMNT	Juste bror vi kommer nog ta bilfirman ikväll kan du kolla stash ?	D-2838
2020-09-24 07:03:00+0200	Q0ZLFZ	Q0ZLFZ, X4XMNT	En av bilarna kommer vi behöva sälja så vi får in cash	D-2839

Hamad - EFXDP0 får information av Sarikaya - X4XMNT att Almasri kan befinna sig på hotell Botanika.

Hamad - EFXDP0 efterfrågar en lägenhet att gömma sig i.

Hamad - EFXDP0 tror Almasri kan vara på Target och frågar vilken bil Almasri använder.

Message Timestamp	Message From Id	Chat Title	Message	Nr
2020-09-24 16:29:29+0200	EFXDP0	EFXDP0, X4XMNT	Botanika?	D-2852
2020-09-24 16:29:51+0200	EFXDP0	EFXDP0, X4XMNT	Tror du han checkar in där	D-2853
2020-09-24 16:29:53+0200	EFXDP0	EFXDP0, X4XMNT	Ell ut	D-2854
2020-09-24 16:31:50+0200	EFXDP0	EFXDP0, X4XMNT	De e enda ja kan skicka e grabbarna men de kan bli krock bror	D-2855
2020-09-24 16:34:09+0200	EFXDP0	EFXDP0, X4XMNT	Kan vi lösa lgh , han kmr säkert snurra i Uppsala imorn	D-2856
2020-09-24 16:34:26+0200	EFXDP0	EFXDP0, X4XMNT	C63 e kvar hos aina	D-2857
2020-09-24 19:25:56+0200	EFXDP0	EFXDP0, X4XMNT	Target	D-2861
2020-09-24 19:25:57+0200	EFXDP0	EFXDP0, X4XMNT	?	D-2862
2020-09-24 19:26:11+0200	EFXDP0	EFXDP0, X4XMNT	Med vilken bil	D-2863

Vid kontroll av bokningar för skjutbanan Target i Stockholm aktuellt datum finns en bokning med en person som har koppling till Almasri[157].

Gilliland - Q0ZLFZ och Hamad - EFXDP0 analyserar Almasris tidigare rörelser med hjälp av information från GPS på SLR535 och skickar två bilder som visar en GPS-positioner i Storvreta några dagar tidigare.

Gilliland - Q0ZLFZ ör orolig för att Almasri ska göra ett angrepp mot honom.

Message Timestamp	Message From Id	Chat Title	Message	Nr
2020-09-24 19:27:38+0200	EFXDP0	Q0ZLFZ:1	Har en känsla att fettot vill göra ett drag	30527
2020-09-24 19:27:46+0200	EFXDP0	Q0ZLFZ:1	När ja följer GPS, de va mkt i skog o så	30528
2020-09-24 19:28:08+0200	EFXDP0	Q0ZLFZ:1	Nej asså innan	30529
2020-09-24 19:28:17+0200	Q0ZLFZ	Q0ZLFZ:1	Har dom fått ut bilen ?	30530
2020-09-24 19:28:34+0200	Q0ZLFZ	Q0ZLFZ:1	Vilka skogar	30531
2020-09-24 19:28:39+0200	EFXDP0	Q0ZLFZ:1	Vi kan kolla det sen, runtom vid Storvreta	30532
2020-09-24 19:28:53+0200	Q0ZLFZ	Q0ZLFZ:1	Lägg larm på övervakning sen får du larm när den lämnar annexet	30533
2020-09-24 19:29:02+0200	EFXDP0	Q0ZLFZ:1	AA	30534
2020-09-24 19:29:42+0200	Q0ZLFZ	Q0ZLFZ:1	Menar du inte när han har åkt bakvägar mellan Uppsala o Storvreta	30535
2020-09-24 19:29:43+0200	Q0ZLFZ	Q0ZLFZ:1	Så slipper du uppdatera hela tiden och dra batteri	30536
2020-09-24 19:30:02+0200	EFXDP0	Q0ZLFZ:1	Kan visa dig när vi ses	30537

[157] PM kningar skjutbanan The Target 200924

Message Timestamp	Message From Id	Chat Title	Message	Nr
2020-09-24 19:31:14+0200	Q0ZLFZ	Q0ZLFZ:1	För kollade lite med de va bakvägen jag fick jakt på förut när jag va i stv och letade efter negern	30538
2020-09-24 19:31:19+0200	Q0ZLFZ	Q0ZLFZ:1	Tåget ?	30539
2020-09-24 19:31:45+0200	Q0ZLFZ	Q0ZLFZ:1	Fick höra att dom hade bråkat med . Dom kanske har löst de	30542
2020-09-24 19:32:10+0200	EFXDP0	Q0ZLFZ:1	Bror vet vi vilken bil dom åker	30543
2020-09-24 19:32:17+0200	EFXDP0	Q0ZLFZ:1	Fan asso det här e värsta läget	30545
2020-09-24 19:33:00+0200	EFXDP0	Q0ZLFZ:1	Hur hade du tänkt då bror	30546
2020-09-24 19:41:48+0200	EFXDP0	Q0ZLFZ:1	IMG-1600969311361 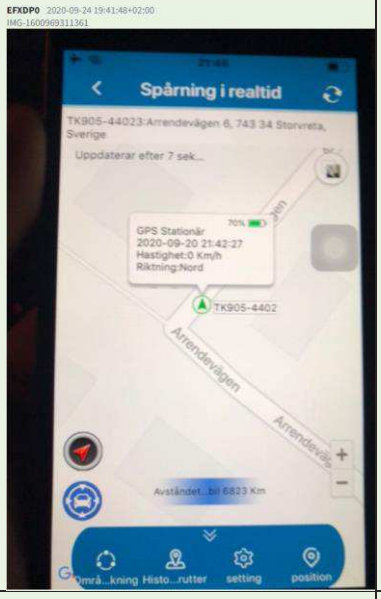	30547
2020-09-24 19:42:22+0200	EFXDP0	Q0ZLFZ:1	Gamla bilder	30548
2020-09-24 19:42:22+0200	EFXDP0	Q0ZLFZ:1	Hur dom rört sig i stv	30549
2020-09-24 19:42:24+0200	EFXDP0	Q0ZLFZ:1	IMG-1600969346929	30550

Message Timestamp	Message From Id	Chat Title	Message	Nr
			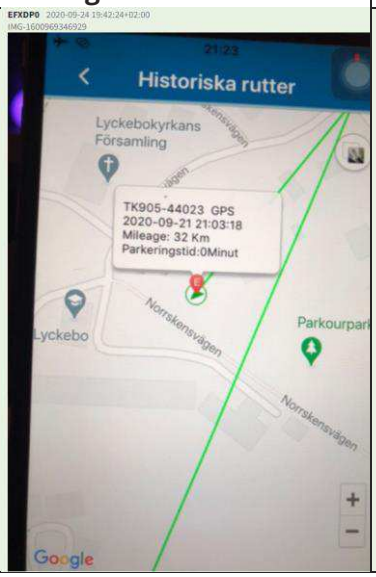	

Hamad - EFXDP0 skriver att han sett Almasri[158] mitt emot hotellet och undrar om de ska göra ett försök att skjuta Almasri. Hotellet som nämns är hotell Botanika[159] som ligger på Skolgatan nära polishuset i Uppsala.

Gillialand - Q0ZLFZ och Hamad - EFXDP0 för en diskussion om att platsen är för nära polishuset och flyktvägar.

Hamad - EFXDP0 tror att att han blivit upptäckt av Almasri.

Message Timestamp	Message From Id	Chat Title	Message	Nr
2020-09-24 20:03:13+0200	EFXDP0	Q0ZLFZ:1	Ska han checka in där	30562
2020-09-24 20:08:36+0200	EFXDP0	Q0ZLFZ:1	ska vi ta han ikv	30563

[158] PM Smeknamn Mohammed Almasri
[159] PM Mohammed Almasris bokningar på hotell Botanika

Message Timestamp	Message From Id	Chat Title	Message	Nr
2020-09-24 20:35:21+0200	Q0ZLFZ	Q0ZLFZ:1	Vet vi vad dom har för bil? De är ganska kefft ställe finns bara en väg in dit om man inte kör genom gå gata, plus så åker varenda Aina bil som ska till och från stationen förbi där	30564
2020-09-24 20:36:32+0200	EFXDP0	Q0ZLFZ:1	De e lite svettigt där sanning men man kan sticka via Ekeby till EB	30565
2020-09-24 20:42:12+0200	EFXDP0	Q0ZLFZ:1	Fitta	30566
2020-09-24 20:42:31+0200	EFXDP0	Q0ZLFZ:1	Ja åkte förbi nyss , han såg mig horbarnet	30567
2020-09-24 20:43:03+0200	Q0ZLFZ	Q0ZLFZ:1	Fuck	30568
2020-09-24 20:43:05+0200	Q0ZLFZ	Q0ZLFZ:1	I vilken bil	30569
2020-09-24 20:43:12+0200	EFXDP0	Q0ZLFZ:1	Han stod mittemot hotellet , sen började stressa sig	30570
2020-09-24 20:43:56+0200	Q0ZLFZ	Q0ZLFZ:1	Aha vem va han med	30571
2020-09-24 20:44:27+0200	EFXDP0	Q0ZLFZ:1	Själv , såg han snabbt i farten	30572
2020-09-24 20:44:38+0200	EFXDP0	Q0ZLFZ:1	Eeyyy de såg ut som c63 e ute	30573
2020-09-24 20:47:55+0200	EFXDP0	Q0ZLFZ:1	Ska kolla hemåt kolla om den aktiv	30574
2020-09-24 20:48:00+0200	EFXDP0	Q0ZLFZ:1	Då vi kör ikv	30575
2020-09-24 20:48:10+0200	Q0ZLFZ	Q0ZLFZ:1	Visade GPS ?	30576
2020-09-24 20:52:33+0200	EFXDP0	Q0ZLFZ:1	De står att den e kvar hos Aina	30577
2020-09-24 20:52:55+0200	EFXDP0	Q0ZLFZ:1	Kan vi få det bekräftat att c63 e ute	30578
2020-09-24 20:53:00+0200	EFXDP0	Q0ZLFZ:1	Då måste vi pucka den igen	30579
2020-09-24 20:53:04+0200	Q0ZLFZ	Q0ZLFZ:1	Ja	30580
2020-09-24 20:53:40+0200	Q0ZLFZ	Q0ZLFZ:1	Hur kan pucken va borta ?	30581

Gilliland - Q0ZLFZ och Hamad - EFXDP0 möts och börjar leta efter Almasri.

Gilliland - Q0ZLFZ skriver att han tror Almasri lämnat Hotell Botanika.

Message Timestamp	Message From Id	Chat Title	Message	Nr
2020-09-24 22:26:17+0200	Q0ZLFZ	Q0ZLFZ:1	Vart är du	30593
2020-09-24 22:26:30+0200	Q0ZLFZ	Q0ZLFZ:1	Jag är vid Gränby staden	30594
2020-09-24 22:26:42+0200	Q0ZLFZ	Q0ZLFZ:1	Centrum	30595
2020-09-24 22:27:55+0200	EFXDP0	Q0ZLFZ:1	Kom förbi mig	30596
2020-09-24 22:28:48+0200	Q0ZLFZ	Q0ZLFZ:1	Okey är vid dig nu typ	30597
2020-09-24 22:31:13+0200	Q0ZLFZ	Q0ZLFZ:1	Kom ner	30598
2020-09-25 00:03:55+0200	Q0ZLFZ	Q0ZLFZ:1	Bror vi är ute o försöker lösa saker	30601
2020-09-25 00:03:55+0200	Q0ZLFZ	Q0ZLFZ:1	Men behöver bil	30602
2020-09-25 00:04:07+0200	Q0ZLFZ	Q0ZLFZ:1	Vi har bara min audi med 140 hk	30603
2020-09-25 00:04:23+0200	Q0ZLFZ	Q0ZLFZ:1	Försöker lösa nån annan vi måste va strapt	30604
2020-09-25 00:06:04+0200	Q0ZLFZ	Q0ZLFZ:1	Inte exakt men grejen är råkar vi mötas på vill jag inte ha min bil	30605
2020-09-25 00:06:15+0200	Q0ZLFZ	Q0ZLFZ:1	Tror dom taggat från hotellet	30606
2020-09-25 00:06:34+0200	Q0ZLFZ	Q0ZLFZ:1	Åkte långt ifrån såg 2 killar utanför men de va ej feta	30607

Hamad - EFXDP0 vill sätta sig i Porschen och vara redo att slå till mot Almasri.

Hamad - EFXDP0 undrar om det går att ordna någon som tar hand om Kalashnikoven och kläderna till ”tryckislägenheten” i Gottsunda.

Gilliland - Q0ZLFZ skriver att han har stulit en Volvo C30[160] som är diskret.

Hamad - EFXDP0 skriver att man har ett bra garage och ställa bilen i och att man lämnar Kalshnikoven kvar i bilen efter mordet på Almasri.

Message Timestamp	Message From Id	Chat Title	Message	Nr
2020-09-25 00:08:27+0200	EFXDP0	Q0ZLFZ:1	Bror de fredag imorgon, ska man inte sätta sig i Porschen på standby	30608
2020-09-25 00:11:53+0200	Q0ZLFZ	Q0ZLFZ:1	Ja vi kan men har aldrig hört att dom varit på krogen	30609
2020-09-25 00:12:04+0200	Q0ZLFZ	Q0ZLFZ:1	Måste hämta upp frugan 03 i Sthlm bara	30610
2020-09-25 00:18:01+0200	Q0ZLFZ	Q0ZLFZ:1	Ska försöka bryta upp dörren på Volvon	30611
2020-09-25 00:18:11+0200	Q0ZLFZ	Q0ZLFZ:1	Den är inte anmäld än fett skumt	30612
2020-09-25 00:44:16+0200	Q0ZLFZ	Q0ZLFZ:1	Okej bror	30626
2020-09-25 00:45:34+0200	EFXDP0	Q0ZLFZ:1	Har vi tryckis i G bror?	30627
2020-09-25 00:47:21+0200	EFXDP0	Q0ZLFZ:1	Oke men bror går de lösa nån som tar kallen o kläderna till tryckisen imorn	30628
2020-09-25 00:48:50+0200	EFXDP0	Q0ZLFZ:1	Aa	30629
2020-09-25 00:59:51+0200	EFXDP0	Q0ZLFZ:1	Jo jag fixar det bror	30630
2020-09-25 01:02:47+0200	Q0ZLFZ	Q0ZLFZ:1	Fan vi måste fixa hyrbil eller nå	30631
2020-09-25 01:02:51+0200	Q0ZLFZ	Q0ZLFZ:1	De här funkar ej	30632
2020-09-25 02:08:23+0200	X4XMNT	Q0ZLFZ:1	Ok imorgon borde vi vara startklara	30633
2020-09-25 04:24:15+0200	Q0ZLFZ	Q0ZLFZ:1	Baxade en Volvo c30	30634
2020-09-25 04:24:19+0200	Q0ZLFZ	Q0ZLFZ:1	Den är diskret	30635

[160] PM Stöld av Volvo C30

Message Timestamp	Message From Id	Chat Title	Message	Nr
2020-09-25 04:48:37+0200	Q0ZLFZ	Q0ZLFZ:1	De är 2.0 diesel så den e ej så seg, den måste bara avloggas	30636
2020-09-25 04:49:26+0200	Q0ZLFZ	Q0ZLFZ:1	Men varför tror du att dom kommer gå ut på krogen? Alla dom yngre som är med dom kommer inte in , enda ställena jag har sett dom gått ut på är i Gävle nån gång	30637

Hamad - EFXDP0 vidarbefodrar 4 meddelanden till Sarikaya - X4XMNT från ”Askar-47” där informationen säger att Almasri är vid ”4 mackarna ” i en bil full med folk.

Message Timestamp	Message From Id	Chat Title	Message	Nr
2020-09-25 00:59:04+0200	EFXDP0	EFXDP0, X4XMNT	Chats Attachment **Askar-47** skrev 2020-09-25 klockan 00:52 Om du är ute va redo **Askar-47** skrev 2020-09-25 klockan 00:52 Så du vet **Askar-47** skrev 2020-09-25 klockan 00:52 Full bil **Askar-47** skrev 2020-09-25 klockan 00:51 Bror tjokisen snurrar vid 4 mackarna	D-2881

Hamad - EFXDP0 får ytterligare information från W2QJTN om var Almasri befinner sig.

Message Timestamp	Message From Id	Chat Title	Message	Nr
2020-09-25 22:27:29+0200	EFXDP0	EFXDP0, W2QJTN	Ja vet har koll på han	D-2918
2020-09-25 22:27:35+0200	EFXDP0	EFXDP0, W2QJTN	Hotell botanika	D-2919
2020-09-25 22:27:47+0200	EFXDP0	EFXDP0, W2QJTN	Ja åkte förbi en dag.c sen ja såg honom han såg mig	D-2920

Hamad - EFXDP0 väntar på Gilliland - Q0ZLFZ.

Hamad - EFXDP0 har information om att Almasri eventuellt åker i en Volvo XC40.

Mohammed Almasri kontrolleras på Gotlandsresan, 2020-09-26 kl. 15.08 som förare av JYD040 en mörkgrön Volvo, och blir misstänkt för bl.a drograttfylleri. JYD040 tas i beslag enl TBL7§[161].

Hamad - EFXDP0 skriver att om informationen stämmer kommer han och Gilliland - Q0ZLFZ jaga Almasri.

Message Timestamp	Message From Id	Chat Title	Message	Nr
2020-09-25 22:40:10+0200	EFXDP0	EFXDP0, X4XMNT	Ja väntar på ph bror , han ska komma	D-2921
2020-09-25 22:40:28+0200	EFXDP0	EFXDP0, X4XMNT	Ska vi ta han ikv ? D mycket Ainas i stan	D-2922
2020-09-25 22:58:05+0200	EFXDP0	EFXDP0, X4XMNT	De riktigt livligt i stan	D-2923
2020-09-25 23:05:11+0200	EFXDP0	EFXDP0, X4XMNT	dom snurrar flera bilar	D-2924
2020-09-25 23:18:30+0200	EFXDP0	EFXDP0, X4XMNT	De verkar som att dom snurrar i xc40	D-2926
2020-09-25 23:18:47+0200	EFXDP0	EFXDP0, X4XMNT	Vill ba få det bekräftat	D-2927
2020-09-25 23:18:55+0200	EFXDP0	EFXDP0, X4XMNT	Isåfall vi jagar dom	D-2928

Hamad - EFXDP0 frågar W2QJTN om han sett Almasri i en Volvo XC40 och ber honom hålla utkik efter en mörk Volvo XC40.

Hamad - EFXDP0 kommer jaga Almasri under kvällen.

Message Timestamp	Message From Id	Chat Title	Message	Nr
2020-09-25 23:21:54+0200	EFXDP0	EFXDP0, W2QJTN	Har du sett dom med xc40	D-2930
2020-09-25 23:22:08+0200	EFXDP0	EFXDP0, W2QJTN	D verkar som d snurrar med xc40 full bil	D-2931
2020-09-25 23:40:53+0200	EFXDP0	EFXDP0, W2QJTN	Bror snälla kan du spana efter xc40 mörk	D-2935

[161] HR 5201-20200926-0307

Message Timestamp	Message From Id	Chat Title	Message	Nr
2020-09-26 00:09:50+0200	EFXDP0	EFXDP0, W2QJTN	Bror försök aktivera alla som vill se han död, j ska jaga han ikväll	D-2938
2020-09-26 00:10:44+0200	EFXDP0	EFXDP0, W2QJTN	Ja varit förbi där 4-5 ggr	D-2939
2020-09-26 00:11:04+0200	EFXDP0	EFXDP0, W2QJTN	Allt i stort sett	D-2940
2020-09-26 00:11:30+0200	EFXDP0	EFXDP0, W2QJTN	Sunfleet	D-2941

Hamad - EFXDP0 skriver i chatgruppen om planen för att hitta och skjuta Almasri med kalashnikoven.

Efter de mördat Almasri kommer de lämna bilen i ett garage med kalashnikoven[162] i.

Sarikaya - X4XMNT tycker planen låter riskabel.

Rekan Mostafa[163] har en nyckel till ett garage där en av bilarna som ska användas före, under eller efter mordet.

Message Timestamp	Message From Id	Chat Title	Message	Nr
2020-09-25 23:39:39+0200	EFXDP0	Q0ZLFZ:1	Bror såhär tänkte vi	30724
2020-09-25 23:40:03+0200	EFXDP0	Q0ZLFZ:1	Vi jagar han , han kmr va runt i stan	30725
2020-09-25 23:40:27+0200	EFXDP0	Q0ZLFZ:1	Vi har ett bra garage där vi tänkte lägga bilen	30726
2020-09-25 23:40:47+0200	Q0ZLFZ	Q0ZLFZ:1	Ja vi kan trycka där innan	D-2934
2020-09-25 23:41:10+0200	Q0ZLFZ	Q0ZLFZ:1	Vi måste bara vara hundra vilken bil han har de är mkt Aina ute	D-2936
2020-09-25 23:42:15+0200	EFXDP0	Q0ZLFZ:1	Vi tänkte lämna bilen efter jobbet med kallen i	30732

[162] PM Slangordlista
[163] Brukaranalys Rekan Mostafa

Message Timestamp	Message From Id	Chat Title	Message	Nr
2020-09-25 23:42:34+0200	EFXDP0	Q0ZLFZ:1	I garaget alltså	30734
2020-09-25 23:58:35+0200	X4XMNT	Q0ZLFZ:1	Det är riskigt	30735
2020-09-26 00:17:55+0200	EFXDP0	Q0ZLFZ:1	Vem har nyckeln , e d rekan	30736
2020-09-26 00:31:54+0200	X4XMNT	Q0ZLFZ:1	Vi får inte tag på han med nyckeln vi håller på	30737
2020-09-26 00:32:31+0200	X4XMNT	Q0ZLFZ:1	Nu har ni kontakt eller hur?	30738
2020-09-26 00:34:34+0200	EFXDP0	Q0ZLFZ:1	Med rekan ?	30739

Hamad - EFXDP0 vill ha nyckeln till lägenheten för att lämna kläder i den.

Hamad - EFXDP0 vidarbefodrar två meddelanden från en okänd person.

Hamad - EFXDP0 skriver att de kommer avsluta jakten mot Almasri.

Hamad - EFXDP0 har lämnat kläderna till Rekan Mostafa.

Hamad - EFXDP0 skriver om planer på en skjutning där vapen och flyktbil omtalas.

Hamad - EFXDP0 vidarebefodrar tre meddelanden från Rekan Mostafa[164].

Ordet ”sigge” i denna chattråd kan läsas ut både som en typ av vapen, Sig Sauer och Saadeldin Massry[165].

Message Timestamp	Message From Id	Chat Title	Message	Nr
2020-09-26 00:24:49+0200	EFXDP0	EFXDP0, X4XMNT	Kan vi lösa nyckeln nu	D-2943
2020-09-26 00:24:49+0200	EFXDP0	EFXDP0, X4XMNT	Ska ba lämna kläderna dära	D-2944
2020-09-26 00:34:51+0200	EFXDP0	EFXDP0, X4XMNT	Chats Attachment	X-1

[164] Brukaranalys Rekan Mostafa
[165] PM Smeknamn Mohammed Almasri

Message Timestamp	Message From Id	Chat Title	Message	Nr
			😀😀😀 skrev 2020-09-26 klockan 00:18 Försöker lösa fram den	
2020-09-26 01:11:58+0200	EFXDP0	EFXDP0, X4XMNT	Chats Attachment 😀😀😀 skrev 2020-09-26 klockan 01:03 Måste du ha den idg 😀😀😀 skrev 2020-09-26 klockan 01:03 Han vägrar svara men	D-2949
2020-09-26 01:12:56+0200	EFXDP0	EFXDP0, X4XMNT	Nej bror vi ska inte köra idag	D-2950
2020-09-26 01:14:16+0200	EFXDP0	EFXDP0, X4XMNT	Aa bror vi löste nyss haha	D-2951
2020-09-26 01:14:27+0200	EFXDP0	EFXDP0, X4XMNT	p the brain	D-2952
2020-09-26 01:15:20+0200	EFXDP0	EFXDP0, X4XMNT	Hahahaha	D-2953
2020-09-26 01:17:21+0200	EFXDP0	EFXDP0, X4XMNT	Ok , d konstigt hände me mig förut sen internet kom tillbaka	D-2954
2020-09-26 01:17:24+0200	EFXDP0	EFXDP0, X4XMNT	Nej bror	D-2955
2020-09-26 01:18:32+0200	EFXDP0	EFXDP0, X4XMNT	D samma kille som sköt mot min lillebror	D-2956
2020-09-26 01:25:17+0200	EFXDP0	EFXDP0, X4XMNT	Nej bror ingen av oss	D-2957
2020-09-26 01:28:44+0200	EFXDP0	EFXDP0, X4XMNT	Hahaha ja svär	D-2958
2020-09-26 01:30:19+0200	EFXDP0	EFXDP0, X4XMNT	Aa vi kmr avrunda snart	D-2959
2020-09-26 01:30:35+0200	EFXDP0	EFXDP0, X4XMNT	Gav kläderna o allt sånt till R	D-2960
2020-09-26 01:31:16+0200	EFXDP0	EFXDP0, X4XMNT	Aa imorgon	D-2961
2020-09-26 01:46:33+0200	EFXDP0	EFXDP0, X4XMNT	Bror e d launa ge grabbarna mackan, dom har ju volvon	D-2962
2020-09-26 01:47:14+0200	EFXDP0	EFXDP0, X4XMNT	Iaf man han har sigge	D-2963
2020-09-26 01:47:25+0200	EFXDP0	EFXDP0, X4XMNT	Min lillebrorsha	D-2964
2020-09-26 01:47:49+0200	EFXDP0	EFXDP0, X4XMNT	Eller ska den sparas till fettot	D-2965

Message Timestamp	Message From Id	Chat Title	Message	Nr
2020-09-26 02:16:03+0200	EFXDP0	EFXDP0, X4XMNT	D den , ja tänker vi kommer inte använda båda	D-2967
2020-09-26 02:16:25+0200	EFXDP0	EFXDP0, X4XMNT	Ja ska försöka lösa go på sigge	D-2968

Gilliland - Q0ZLFZ rapporterar vad som hänt under kvällen till Sarikaya - X4XMNT och berättar vidare om planerna framöver.

Gilliland - Q0ZLFZ frågar om lägenheten i Gottsunda.

Message Timestamp	Message From Id	Chat Title	Message	Nr
2020-09-26 05:54:17+0200	Q0ZLFZ	Q0ZLFZ, X4XMNT	Funkar bilen o starta då så får killen köra ner den, för garaget den står i tänkte vi dumpa bilen i och de kan ej stå en baxad bil från Gävle där och vi lär städa fimpar . De är ett garage under marken finns många tomma platser de är enda stället jag kan ställa bilar så helst vill jag inte dumpa Porschen där men är de enda alternativet så får de bli så. Nej Inge problem med internet.	D-2977

Message Timestamp	Message From Id	Chat Title	Message	Nr
2020-09-26 05:58:00+0200	Q0ZLFZ	Q0ZLFZ, X4XMNT	Men jag fixade glasburkar kläderna är plast så de får plats i en jack ficka typ. Så tänkte jag stoppar ner strumporna från skorna och handskar o mask oxh kläderna i glasburken full med klorin . Key ville ha en hink men de blir bara drygt o stå o blanda runt sen kanske inte allt dränks. Grävde upp mina klorin flaskor. De är nog bättre då är de hundra att allt förstörs . Sen tänkte jag att key börjar spruta avfettning blandat med klorin överallt utom där jag kör sen spritar jag där jag suttit sen tömmer vi 2 brandsläckare i bilen de kommer dom aldrig hitta nått på	D-2978
2020-09-26 05:58:56+0200	Q0ZLFZ	Q0ZLFZ, X4XMNT	Jag stoppade han idag från att åka o jaga med bilen han hade sett en skum Volvo med grabbar i men va inte hundra plus de är helg vi hade fått jakt så fort vi mött en Aina	D-2979
2020-09-26 05:59:22+0200	Q0ZLFZ	Q0ZLFZ, X4XMNT	Men ligger lägenheten bra till så man slipper åka genom g centrum ?	D-2980
2020-09-26 06:10:52+0200	Q0ZLFZ	Q0ZLFZ, X4XMNT	Utgå	D-2981
2020-09-26 06:11:02+0200	Q0ZLFZ	Q0ZLFZ, X4XMNT	Drar nog hem diskret	D-2982
2020-09-26 06:12:05+0200	Q0ZLFZ	Q0ZLFZ, X4XMNT	Jo de finns ställen så de inte är mitt i centrum liksom eller i valsätra	D-2983
2020-09-26 06:12:43+0200	Q0ZLFZ	Q0ZLFZ, X4XMNT	Ja men bror jag gör inget på dagen jag vaknar alltid vid 12 sen brukar jag sova runt 16 nån timme	D-2984

Message Timestamp	Message From Id	Chat Title	Message	Nr
2020-09-26 06:13:35+0200	Q0ZLFZ	Q0ZLFZ, X4XMNT	De är så lätt o bli spanad på dagen	D-2985
2020-09-26 06:14:48+0200	Q0ZLFZ	Q0ZLFZ, X4XMNT	Funderar när man ska dra ut och kolla Porschen för han sa att den inte va så stabil o alla varningslampor lyste, de brukar bli så när man byter batteri men de ska försvinna	D-2986
2020-09-26 06:34:12+0200	Q0ZLFZ	Q0ZLFZ, X4XMNT	Aa	D-2987
2020-09-26 06:34:22+0200	Q0ZLFZ	Q0ZLFZ, X4XMNT	Tänkte vid 21 tiden kanske	D-2988

Hamad - EFXDP0 rapporterar till Sarikaya - X4XMNT att han fått information om var Almasri befunnit sig kvällen innan.

Message Timestamp	Message From Id	Chat Title	Message	Nr
2020-09-26 13:11:40+0200	EFXDP0	EFXDP0, X4XMNT	Vaken nu bror	D-2997
2020-09-26 13:31:21+0200	EFXDP0	EFXDP0, X4XMNT	Skrev nyss t dom	D-3000
2020-09-26 13:33:18+0200	EFXDP0	EFXDP0, X4XMNT	Garaget eller tryckisen	D-3001
2020-09-26 13:38:01+0200	EFXDP0	EFXDP0, X4XMNT	Fettot va igår på redroom	D-3002
2020-09-26 13:38:32+0200	EFXDP0	EFXDP0, X4XMNT	De är alltid där	D-3003

Sarikaya - X4XMNT skickar en bild på Almasri med dödskalle. Platsen är mellan Almqvistgatan och Albert Engströmsgatan. Det är samma innergård som när Saadeldin Massry sköts 2020-07-31. Se jämföresbild.

Hamad - EFXDP0 skriver att han precis kommit hem från samma plats. Hamad - EFXDP0 har troligtvis suttit beväpnad på en plats och väntat på Almasri. Hamad - EFXDP0 skickar en bild på en Makarov[166].

Hamad - EFXDP0 gick hem för att han hört att polisen patrullerade till fots i området.

Hamad - EFXDP0 skriver till Sarikaya - X4XMNT att ha vill betala för en Kalashnikov samt har problem med pistolen vilket verkar lösa sig.

Mohammed Almasri är mellan 15.08 och ca 17:30 frihetsberövad med anledning av kontrollen på Gotlandsresan[167].

Message Timestamp	Message From Id	Chat Title	Message	Nr
2020-09-26 16:36:04+0200	X4XMNT	Q0ZLFZ:1	IMG-1601130852805 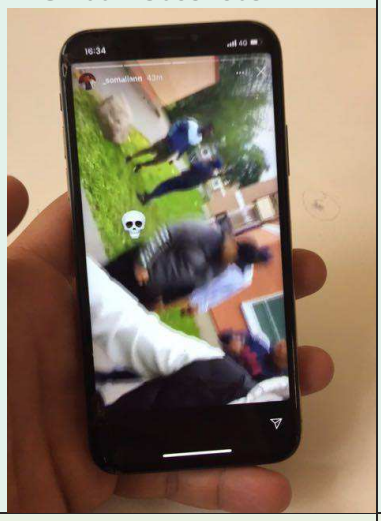	30765
2020-09-26 16:58:38+0200	EFXDP0	Q0ZLFZ:1	Hahahaha va ??	30766
2020-09-26 16:58:42+0200	EFXDP0	Q0ZLFZ:1	Huuuur	30767
2020-09-26 16:59:05+0200	EFXDP0	Q0ZLFZ:1	Ja har varit där sen morgon med mackan	30768
2020-09-26 16:59:08+0200	EFXDP0	Q0ZLFZ:1	Kom precis hem	30769

[166] PM Vapenbild
[167] HR 5201-20200926-0307

Message Timestamp	Message From Id	Chat Title	Message	Nr
2020-09-26 16:59:16+0200	EFXDP0	Q0ZLFZ:1	IMG-1601132355878 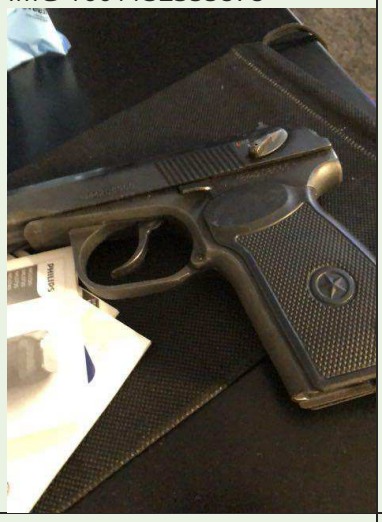	30770
2020-09-26 16:59:56+0200	EFXDP0	Q0ZLFZ:1	Ja drog hem för snorungar SA aina gick till fots	30773
2020-09-26 17:00:03+0200	EFXDP0	Q0ZLFZ:1	De som en labyrint Gränby	30774
2020-09-26 17:02:11+0200	EFXDP0	Q0ZLFZ:1	Normalt, ja ska ersätta dig för kallen bror också walla	30775
2020-09-26 17:04:13+0200	EFXDP0	Q0ZLFZ:1	Nej bror inte än	30777
2020-09-26 17:04:21+0200	EFXDP0	Q0ZLFZ:1	Mackan får inte ut bulorna som de ska	30778
2020-09-26 17:05:07+0200	EFXDP0	Q0ZLFZ:1	De funka	30780

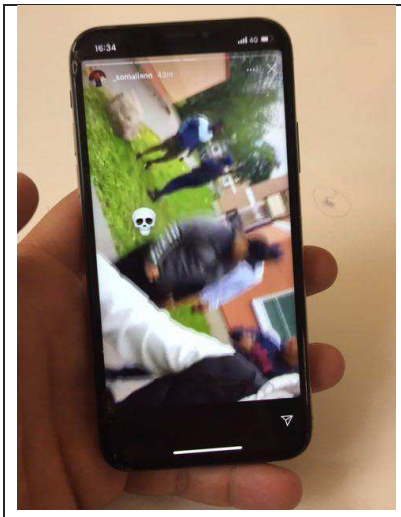



IMG-1601130852805	Jämförelsebild. Bilden är spegelvänd som den skickade bilden är. Stenen är flyttad och det är ommålat på fasader och grund. Fotografierna tagna av polis 2022-10-11
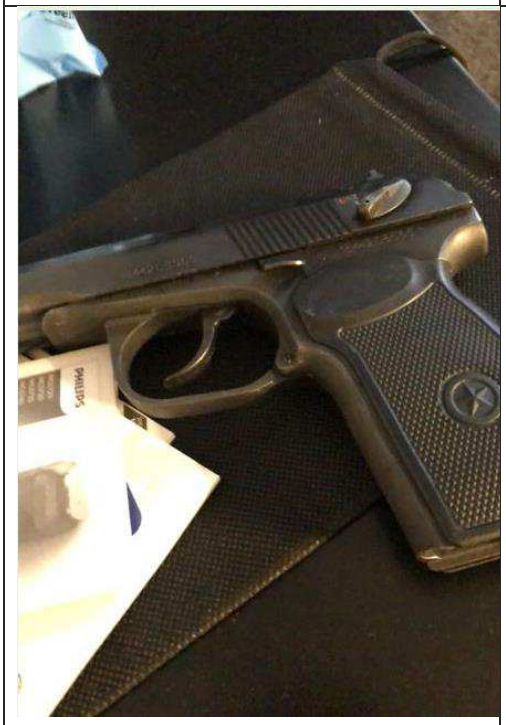	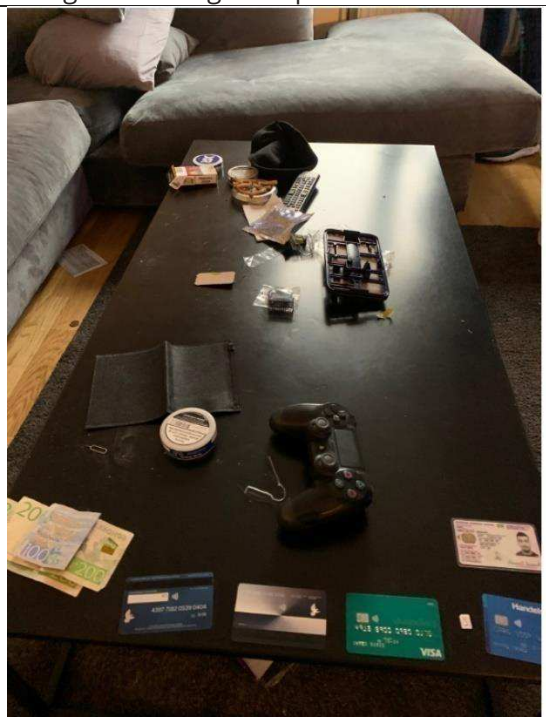
IMG-1601132355878	Se PM Vapenbild

Sarikaya - X4XMNT skriver senare att Almasri är på Red Room i Uppsala.

Hamad - EFXDP0 frågar om de ska påbörja attacken på Almasri med flera utanför Red Room. Gilliland - Q0ZLFZ är tveksam till att skjuta Almasri där och kommer med alternativa förslag. Gilliland - Q0ZLFZ skriver att de hellre ska stå beredda vid tågrälsen men Hamad - EFXDP0 skriver att han kan springa fram. Man diskuterar om att skugga dem med Volvon och en hyrbil.

Gilliland - Q0ZLFZ har stulit nya skyltar till Volvon som han i sin tur stal kvällen innan[168].

Hamad - EFXDP0 skriver att han tänker lämna över sin Skytelefon till en ”Omar” och att han ska spana efter Almasri[169].

[168] Stöld av Volvo C30

Både Gilliland - Q0ZLFZ och Hamad - EFXDP0 tar sig till området runt Red Room men konstaterar att Almasri inte längre är kvar på platsen.

Message Timestamp	Message From Id	Chat Title	Message	Nr
2020-09-27 00:26:40+0200	X4XMNT	Q0ZLFZ:1	Redroom	30976
2020-09-27 00:33:08+0200	EFXDP0	Q0ZLFZ:1	Ska vi köra på dom??	30977
2020-09-27 00:33:12+0200	EFXDP0	Q0ZLFZ:1	Va säger du bror	30978
2020-09-27 00:35:03+0200	Q0ZLFZ	Q0ZLFZ:1	Mitt i redroom?	30979
2020-09-27 00:35:10+0200	Q0ZLFZ	Q0ZLFZ:1	Vi borde följa efter dom	D-3065
2020-09-27 00:35:21+0200	Q0ZLFZ	Q0ZLFZ:1	Kolla vad dom har för bil	30980
2020-09-27 00:35:54+0200	Q0ZLFZ	Q0ZLFZ:1	Vi kommer aldrig hinna hämta allt	30981
2020-09-27 00:36:04+0200	EFXDP0	Q0ZLFZ:1	Allt e klart ? Hämta vadå	30982
2020-09-27 00:36:05+0200	Q0ZLFZ	Q0ZLFZ:1	Vi måste kolla vad han har för bil	30983
2020-09-27 00:36:16+0200	Q0ZLFZ	Q0ZLFZ:1	Så får vi kolla adresserna vi har om den är där	30984
2020-09-27 00:37:36+0200	EFXDP0	Q0ZLFZ:1	Vi drar dom utanför redroom	30985
2020-09-27 00:38:22+0200	Q0ZLFZ	Q0ZLFZ:1	Ja bil och allt	30986
2020-09-27 00:38:25+0200	Q0ZLFZ	Q0ZLFZ:1	Placera ut min	30987
2020-09-27 00:38:27+0200	EFXDP0	Q0ZLFZ:1	De kommer vara minst en timme till	30988
2020-09-27 00:38:37+0200	Q0ZLFZ	Q0ZLFZ:1	Vi måste va realistiska	30989
2020-09-27 00:39:05+0200	Q0ZLFZ	Q0ZLFZ:1	Dom står 15 pers mitt i stan det står alltid minst 2 Aina bilar	30990
2020-09-27 00:39:16+0200	Q0ZLFZ	Q0ZLFZ:1	Han kommer bara ta skydd	30991
2020-09-27 00:39:19+0200	EFXDP0	Q0ZLFZ:1	Vi e på standby mittemot dära vi tågrälsen	30992

Message Timestamp	Message From Id	Chat Title	Message	Nr
2020-09-27 00:39:21+0200	EFXDP0	Q0ZLFZ:1	Ja springer fram	30993
2020-09-27 00:40:01+0200	EFXDP0	Q0ZLFZ:1	Ja bror	30994
2020-09-27 00:40:12+0200	Q0ZLFZ	Q0ZLFZ:1	Är du helst säker på idén	30995
2020-09-27 00:40:33+0200	Q0ZLFZ	Q0ZLFZ:1	Jag kör men vi vet knappt vart vi ska o vi har ej städat där nere	30996
2020-09-27 00:41:17+0200	EFXDP0	Q0ZLFZ:1	Vi behöver inte lägga bilen exakt bredvid den andra	30997
2020-09-27 00:41:27+0200	EFXDP0	Q0ZLFZ:1	Plus de inte ens något värsta bevis	30998
2020-09-27 00:41:45+0200	EFXDP0	Q0ZLFZ:1	Våra cigg i ett stort garage? Och	30999
2020-09-27 00:42:20+0200	Q0ZLFZ	Q0ZLFZ:1	Men de är ju samma parkering och de är bara där de e lediga de är fimpar från oss	31000
2020-09-27 00:42:36+0200	Q0ZLFZ	Q0ZLFZ:1	Vi får ställa bilen nån annanstans då	31001
2020-09-27 00:42:39+0200	EFXDP0	Q0ZLFZ:1	Okej var tycker du vi ska lägga den	31002
2020-09-27 00:43:00+0200	Q0ZLFZ	Q0ZLFZ:1	Jag ska kolla hur de ser ut där	31003
2020-09-27 00:43:06+0200	Q0ZLFZ	Q0ZLFZ:1	Vetinte funderar lite	31004
2020-09-27 00:43:38+0200	Q0ZLFZ	Q0ZLFZ:1	Hade precis hittat lika skyltar från en gamling som har lika Volvo	31005
2020-09-27 00:43:42+0200	Q0ZLFZ	Q0ZLFZ:1	Jag e där strax	31006
2020-09-27 00:44:58+0200	Q0ZLFZ	Q0ZLFZ:1	Hur många bilar kan vi få ihop	31007
2020-09-27 00:45:03+0200	Q0ZLFZ	Q0ZLFZ:1	Så vi kan skugga dom	31008
2020-09-27 00:45:06+0200	EFXDP0	Q0ZLFZ:1	Omar får köra din bil som spanare	31009
2020-09-27 00:45:11+0200	EFXDP0	Q0ZLFZ:1	Hyrbilen alltså	31010

Message Timestamp	Message From Id	Chat Title	Message	Nr
2020-09-27 00:45:38+0200	Q0ZLFZ	Q0ZLFZ:1	Han ska väll hjälpa	31011
2020-09-27 00:46:09+0200	EFXDP0	Q0ZLFZ:1	Han kör hyrbilen som spanare	31012
2020-09-27 00:46:32+0200	EFXDP0	Q0ZLFZ:1	Ger han min sky	31013
2020-09-27 00:46:40+0200	Q0ZLFZ	Q0ZLFZ:1	Okej vi har Volvon med	31014
2020-09-27 00:46:57+0200	EFXDP0	Q0ZLFZ:1	De fucking kutt, ingen e där längre	31015

Hamad - EFXDP0 är utanför Red Room men Almasri är borta. Hamad - EFXDP0 skriver till W2QJTN för att lokalisera Almasri. Utifrån svaret som Hamad - EFXDP0 ger så är det troligt att W2QJTN har andra utförare som är redo att slå till mot Almasri.

Message Timestamp	Message From Id	Chat Title	Message	Nr
2020-09-27 00:46:38+0200	EFXDP0	EFXDP0, W2QJTN	Va	D-3067
2020-09-27 00:46:40+0200	EFXDP0	EFXDP0, W2QJTN	Ingen e dör	D-3068
2020-09-27 00:47:26+0200	EFXDP0	EFXDP0, W2QJTN	Bror kan någon kolla runt lite i stan var dom e	D-3069
2020-09-27 00:52:28+0200	EFXDP0	EFXDP0, W2QJTN	Ska dom kliva på han??	D-3070
2020-09-27 00:54:17+0200	EFXDP0	EFXDP0, W2QJTN	Okej bror bästa , ja tror de sover på vandrar hemmet. Får en känsla	D-3071

Under natten skriver Gilliland - Q0ZLFZ till Sarikaya - X4XMNT om händelserna tidigare på kvällen.

Message Timestamp	Message From Id	Chat Title	Message	Nr
2020-09-27 02:06:58+0200	Q0ZLFZ	Q0ZLFZ, X4XMNT	Bror killen har tappat det helt	D-3075
2020-09-27 02:07:05+0200	Q0ZLFZ	Q0ZLFZ, X4XMNT	Jag kommer låta han köra själv	D-3076

Message Timestamp	Message From Id	Chat Title	Message	Nr
2020-09-27 02:07:49+0200	Q0ZLFZ	Q0ZLFZ, X4XMNT	Volvon e grön nu nåndag till med	D-3077
2020-09-27 03:50:42+0200	Q0ZLFZ	Q0ZLFZ, X4XMNT	Min ide är inte att åka in på en gågata en lördag natt där de står 2-3 polisbilar och fettot kommer springa in i krogen . Och han ska jaga efter han där	D-3078
2020-09-27 03:51:37+0200	Q0ZLFZ	Q0ZLFZ, X4XMNT	Nej han är väll hemma	D-3079
2020-09-27 03:51:53+0200	Q0ZLFZ	Q0ZLFZ, X4XMNT	Jag har varit ute med hans bror och fixat så dom är startklara	D-3080
2020-09-27 03:52:00+0200	Q0ZLFZ	Q0ZLFZ, X4XMNT	Dom har allt nu med	D-3081
2020-09-27 03:52:15+0200	Q0ZLFZ	Q0ZLFZ, X4XMNT	Bil ombyte gröna skyltar stash	D-3082
2020-09-27 03:52:35+0200	Q0ZLFZ	Q0ZLFZ, X4XMNT	Asså fettot ska tas de är Inge snack men att g	D-3083
2020-09-27 03:55:07+0200	Q0ZLFZ	Q0ZLFZ, X4XMNT	Hade han bara sökt på adresserna han har parkerat så hade vi vetat vilken lägenhet , de utanför Uppsala hitta jag han har ju inte ens sökt . Vi är endå såpass många så vi kan lokalisera A3 dom åker i och pucka den	D-3084
2020-09-27 03:55:42+0200	Q0ZLFZ	Q0ZLFZ, X4XMNT	Vi kan vänta på info med men då måste vi bestämma endag man sitter helt redo o väntar	D-3085
2020-09-27 03:55:52+0200	Q0ZLFZ	Q0ZLFZ, X4XMNT	Men bror jag har ju sagt att dom inte gör de	D-3086
2020-09-27 03:55:58+0200	Q0ZLFZ	Q0ZLFZ, X4XMNT	Och rs7 finns inte	D-3087
2020-09-27 03:56:13+0200	Q0ZLFZ	Q0ZLFZ, X4XMNT	Det är omöjligt	D-3088
2020-09-27 03:56:22+0200	Q0ZLFZ	Q0ZLFZ, X4XMNT	Hans bil gick sönder igår	D-3089
2020-09-27 03:56:28+0200	Q0ZLFZ	Q0ZLFZ, X4XMNT	Han ringde mig om hjälp	D-3090

Message Timestamp	Message From Id	Chat Title	Message	Nr
2020-09-27 03:57:11+0200	Q0ZLFZ	Q0ZLFZ, X4XMNT	De va gammal video måste de vara	D-3091
2020-09-27 03:57:36+0200	Q0ZLFZ	Q0ZLFZ, X4XMNT	Han vill träffa mig han hade skrivit då han ska försöka lösa bil o komma sa han	D-3092
2020-09-27 03:57:56+0200	Q0ZLFZ	Q0ZLFZ, X4XMNT	Han hade fått låna guldtians bil idag den har ej lämnats på Audi än	D-3093
2020-09-27 04:00:09+0200	Q0ZLFZ	Q0ZLFZ, X4XMNT	Från och med att vi fick info om stan så hade de tagit oss minst en timme för att bara komma fram dit med att ställa ut bytes bil o så, jag har sagt till han vi kan sitta redo i lägenhet och trycka får vi info så åker vi bara	D-3094
2020-09-27 04:00:29+0200	Q0ZLFZ	Q0ZLFZ, X4XMNT	Men vad behövs göras på dagen	D-3095
2020-09-27 04:01:23+0200	Q0ZLFZ	Q0ZLFZ, X4XMNT	Jag tänker inte sitta life för nån inte kan använda hjärnan . Allt e klart vi behöver bara sanera garaget vi ska kasta den i o sen hämta nycklar till garage o tryck lägenhet	D-3096
2020-09-27 04:01:29+0200	Q0ZLFZ	Q0ZLFZ, X4XMNT	Som han kan göra	D-3097
2020-09-27 04:02:03+0200	Q0ZLFZ	Q0ZLFZ, X4XMNT	Vi har löst 80 procent jag är vaken på dagen med men jag har saker o fixa hemma o familj	D-3098
2020-09-27 04:02:52+0200	Q0ZLFZ	Q0ZLFZ, X4XMNT	Jag har avbrutit alla mina planer o bara håller på med dethära. När alla går hem åker jag o kollar adresser o så	D-3099
2020-09-27 04:08:35+0200	Q0ZLFZ	Q0ZLFZ, X4XMNT	Jag har avbrutit alla mina planer o bara håller på med dethära. När alla går hem åker jag o kollar adresser o så	D-3100

Message Timestamp	Message From Id	Chat Title	Message	Nr
2020-09-27 04:08:42+0200	Q0ZLFZ	Q0ZLFZ, X4XMNT	Jag har avbrutit alla mina planer o bara håller på med dethära. När alla går hem åker jag o kollar adresser o så	D-3101
2020-09-27 04:08:52+0200	Q0ZLFZ	Q0ZLFZ, X4XMNT	Aha nej jag tror inte de	D-3102
2020-09-27 04:08:59+0200	Q0ZLFZ	Q0ZLFZ, X4XMNT	Han svara inte mig heller	D-3103
2020-09-27 04:09:28+0200	Q0ZLFZ	Q0ZLFZ, X4XMNT	Jag snea på hans/ vår vän också han säger han ska hjälpa till men gör inte ett shit	D-3104
2020-09-27 04:09:50+0200	Q0ZLFZ	Q0ZLFZ, X4XMNT	Jag har sagt kolla av alla dina vänner de är bara jag som e beredd o gå med dig	D-3105
2020-09-27 04:09:53+0200	Q0ZLFZ	Q0ZLFZ, X4XMNT	Nej	D-3106
2020-09-27 04:09:58+0200	Q0ZLFZ	Q0ZLFZ, X4XMNT	Men vet att han inte är ute	D-3107
2020-09-27 04:11:10+0200	Q0ZLFZ	Q0ZLFZ, X4XMNT	Vi har åkt o letat grabbarna satt i baksätet så ingen skulle reagera vi hade sett han om han va ute	D-3108
2020-09-27 04:11:48+0200	Q0ZLFZ	Q0ZLFZ, X4XMNT	Han vän kommer från ingenstans o ska va med och köra tabbe o han Kalle sen han ba negern måste va med då fatta jag att han gör de för cash då han behöver inte ens komma	D-3109
2020-09-27 04:12:00+0200	Q0ZLFZ	Q0ZLFZ, X4XMNT	En kille härifrån	D-3110
2020-09-27 04:12:15+0200	Q0ZLFZ	Q0ZLFZ, X4XMNT	Han har bil o körkort med han kan hjälpa till o kolla upp saker med	D-3111
2020-09-27 04:13:38+0200	Q0ZLFZ	Q0ZLFZ, X4XMNT	Så han kan man bortse ifrån	D-3112
2020-09-27 04:23:54+0200	Q0ZLFZ	Q0ZLFZ, X4XMNT	Vet du inte vem de är	D-3113

Message Timestamp	Message From Id	Chat Title	Message	Nr
2020-09-27 04:24:19+0200	Q0ZLFZ	Q0ZLFZ, X4XMNT	Han bor här nu han hänger med dom i g o med namo, han är bäst på allt	D-3114
2020-09-27 04:25:05+0200	Q0ZLFZ	Q0ZLFZ, X4XMNT	Man skulle gjort en fälla	D-3115
2020-09-27 04:26:17+0200	Q0ZLFZ	Q0ZLFZ, X4XMNT	Alla i Gottsunda älskar ju han	D-3116
2020-09-27 04:26:55+0200	Q0ZLFZ	Q0ZLFZ, X4XMNT	Ja men bror av min analys på gps så gick han o la sig o sov i snitt 03	D-3117
2020-09-27 04:27:15+0200	Q0ZLFZ	Q0ZLFZ, X4XMNT	Och bilen började röra sig vid 15-16 kanske	D-3118
2020-09-27 04:28:13+0200	Q0ZLFZ	Q0ZLFZ, X4XMNT	Hans besöker Sävja adressen ett par gånger om dagen oftast mellan 20:00-01:00	D-3119
2020-09-27 04:28:47+0200	Q0ZLFZ	Q0ZLFZ, X4XMNT	Lika med Storvreta,	D-3120
2020-09-27 04:29:06+0200	Q0ZLFZ	Q0ZLFZ, X4XMNT	Hade jag haft luren hade jag kunna söka vem som bor på adresserna han parkerar på	D-3121
2020-09-27 04:29:51+0200	Q0ZLFZ	Q0ZLFZ, X4XMNT	De jag menar vi hade kommit längre om han hade kollat upp sånt. Jag sökte på adressen i örsundsbro då hitta jag huset efter 2 min	D-3122
2020-09-27 04:29:54+0200	Q0ZLFZ	Q0ZLFZ, X4XMNT	Han behöver den säger han	D-3123

Message Timestamp	Message From Id	Chat Title	Message	Nr
2020-09-27 04:32:15+0200	Q0ZLFZ	Q0ZLFZ, X4XMNT	Han beter sig konstigt Vetinte vad som hänt med han, han lyssnar inte jag har varit med och planerat några sånna härа. Kollar vi upp adresserna i Storvreta sen kommer det dyka upp nått namn så får man åka dit och reka hur de ser ut o vart man kan stå, de va så jag gjorde i örsundsbro när han skulle va vaken , sen han säger varför åkte du dit vad ska vi reka de för? Vi visste ju han hade bott där en natt	D-3124
2020-09-27 04:32:22+0200	Q0ZLFZ	Q0ZLFZ, X4XMNT	Vetinte om han gått in i väggen	D-3125
2020-09-27 04:33:57+0200	Q0ZLFZ	Q0ZLFZ, X4XMNT	Pengar kommer sist när de gäller sånt här men då man kan visa lite tacksamhet	D-3126
2020-09-27 04:34:31+0200	Q0ZLFZ	Q0ZLFZ, X4XMNT	Sen skulle nå Husby folk som inte hittar i Uppsala köra . Kommer ju inte komma nån stabil säkert 2 st 16 åringar	D-3127
2020-09-27 04:35:14+0200	Q0ZLFZ	Q0ZLFZ, X4XMNT	Jag skrev till han gör på ditt sätt hör av dig när du har en riktig plan jag kommer	D-3128
2020-09-27 04:36:24+0200	Q0ZLFZ	Q0ZLFZ, X4XMNT	Jag hjälper hellre dom yngre nu. Dom är hetsiga men dom fattar att man inte ska göra knas, plus nu vet dom hur de är när man ska skjuta och det är 15 pers som springer åt alla håll, till o med han sa jag kommer aldrig låta de ske jag kommer ta han när han är fast	D-3129
2020-09-27 04:37:58+0200	Q0ZLFZ	Q0ZLFZ, X4XMNT	Sen vet jag att dom har span på mig och flera , fettot har också grov span	D-3130

Message Timestamp	Message From Id	Chat Title	Message	Nr
2020-09-27 04:45:26+0200	Q0ZLFZ	Q0ZLFZ, X4XMNT	Nej jag vet men du hade också blivit trött efter ett tag	D-3131
2020-09-27 04:45:47+0200	Q0ZLFZ	Q0ZLFZ, X4XMNT	Vet du om lägenheten ligger i delen där de inte är kameror?	D-3132
2020-09-27 04:45:57+0200	Q0ZLFZ	Q0ZLFZ, X4XMNT	Jag skulle behöva lösa en grej i Sandviken imorgon	D-3133
2020-09-27 04:46:11+0200	Q0ZLFZ	Q0ZLFZ, X4XMNT	Okej	D-3134
2020-09-27 04:46:17+0200	Q0ZLFZ	Q0ZLFZ, X4XMNT	Skicka adressen när du vet	D-3135
2020-09-27 04:46:34+0200	Q0ZLFZ	Q0ZLFZ, X4XMNT	Okej	D-3136
2020-09-27 04:47:07+0200	Q0ZLFZ	Q0ZLFZ, X4XMNT	Okej godnatt bror	D-3137

Hamad - EFXDP0 har under dagen kontakt med Sarikaya - X4XMNT och diskuterar olika tillvägagångssätt.

Message Timestamp	Message From Id	Chat Title	Message	Nr
2020-09-27 13:23:29+0200	EFXDP0	EFXDP0, X4XMNT	Bror killen har blåst hela jävla stan o stuckit till Iran, han vägrar svara mig	D-3160
2020-09-27 13:23:44+0200	EFXDP0	EFXDP0, X4XMNT	Så vi kmr bli tvungna köra utan han	D-3161
2020-09-27 14:08:56+0200	EFXDP0	EFXDP0, X4XMNT	Va tycker du bror	D-3163
2020-09-27 14:25:51+0200	EFXDP0	EFXDP0, X4XMNT	Ah ja fattar bror	D-3164
2020-09-27 14:48:16+0200	EFXDP0	EFXDP0, X4XMNT	Ska vi skita i ? För isåfall ja kollar vidare o gör ett försök	D-3165
2020-09-27 17:50:58+0200	EFXDP0	EFXDP0, X4XMNT	Nej bror de va ingetb	D-3169
2020-09-27 17:52:41+0200	EFXDP0	EFXDP0, X4XMNT	A ja hörde om det innan bror, men inget hände	D-3170
2020-09-27 17:52:56+0200	EFXDP0	EFXDP0, X4XMNT	Har du fått in någon innan	D-3171
2020-09-27 17:53:15+0200	EFXDP0	EFXDP0, X4XMNT	Om studsgrejen	D-3172

Message Timestamp	Message From Id	Chat Title	Message	Nr
2020-09-27 17:53:30+0200	EFXDP0	EFXDP0, X4XMNT	Generellt tänker jag	D-3173
2020-09-27 17:54:33+0200	EFXDP0	EFXDP0, X4XMNT	Aa vi kör	D-3174
2020-09-27 19:13:22+0200	EFXDP0	EFXDP0, X4XMNT	Ah bror vi får köra studs, vi skiter i spränga	D-3178
2020-09-27 19:17:41+0200	EFXDP0	EFXDP0, X4XMNT	Tycker du inte vi borde köra studs först o sen om det finns möjligthet till spränga så kör vi	D-3179

Mohammed Almasri med flera kontrolleras senare på natten i Gävle kontrolleras i Gävle i BFB361[170].

Hamad - EFXDP0 har fått information om vilken bil Almasri använder. GCJ66F är en Volvo XC40, en hyrbil som vid tidpunkten ägdes av OK/Q8 Uppsala. Det finns inga uppgifter i utredningen som visar på att Almasri brukade GCJ66F vid den här tidpunkten.

Message Timestamp	Message From Id	Chat Title	Message	Nr
2020-09-28 00:01:05+0200	EFXDP0	EFXDP0, X4XMNT	Chats Attachment **LUCKYHIT** skrev 2020-09-27 klockan 23:31 GCJ66F **LUCKYHIT** skrev 2020-09-27 klockan 23:31 OKQ8 Stockholm	D-3215
2020-09-28 00:01:26+0200	EFXDP0	EFXDP0, X4XMNT	Det kan vara deras bil de hyrt	D-3216
2020-09-28 00:03:03+0200	EFXDP0	EFXDP0, X4XMNT	Känner vi någon som jobbar på okq8, då kan man väl ta fram hyrestagaren?	D-3217
2020-09-28 00:13:50+0200	EFXDP0	EFXDP0, X4XMNT	GCJ66F	D-3218

[170] HR 5201-20200927-0075

Hamad - EFXDP0 har under ett dessa dagar kontakt med H0GOLR (oidentifierad) där han försöker köpa ett eller flera vapen.

Utifrån chattarna, där man endast ser vad Hamad - EFXDP0 skriver, så kommer de överens om att Hamad - EFXDP0 köper en pistol[171] för 40 (polisens tolkning 40 000 kr) och hämtar den på eftermiddagen 2020-09-28.

Hamad - EFXDP0 vill också köpa en kalashnikov[172] av H0GOLR.

Message Timestamp	Message From Id	Chat Title	Message	Nr
2020-09-27 01:12:14+0200	EFXDP0	EFXDP0, H0GOLR	Kan vi lösa någon tabbe, glocken eller ngt	31023
2020-09-27 13:32:13+0200	EFXDP0	EFXDP0, H0GOLR	Va kostar den bror	31054
2020-09-27 13:33:04+0200	EFXDP0	EFXDP0, H0GOLR	40? Bror ja tar den	31055
2020-09-27 13:33:16+0200	EFXDP0	EFXDP0, H0GOLR	Finns de bild på den	31056
2020-09-27 15:40:49+0200	EFXDP0	EFXDP0, H0GOLR	Bror	31100
2020-09-27 19:56:52+0200	EFXDP0	EFXDP0, H0GOLR	Fick du svar om vi kunde hämta den	31221
2020-09-28 14:33:29+0200	EFXDP0	EFXDP0, H0GOLR	Åker hämtar den	31302
2020-09-28 14:35:38+0200	EFXDP0	EFXDP0, H0GOLR	Skicka adressen bror	31303
2020-09-28 14:38:05+0200	EFXDP0	EFXDP0, H0GOLR	Adress	31304
2020-09-28 15:07:51+0200	EFXDP0	EFXDP0, H0GOLR	Okej bror	31305
2020-09-28 20:47:09+0200	EFXDP0	EFXDP0, H0GOLR	Fick du svar om kallen bror	31611
2020-09-28 22:32:20+0200	EFXDP0	EFXDP0, H0GOLR	Okej bror, intresserad 9mm	31620
2020-09-28 22:39:14+0200	EFXDP0	EFXDP0, H0GOLR	Ok gör så bror, finns kallen inte kvar?	31623

[171] PM Slangordlista
[172] IBID

Message Timestamp	Message From Id	Chat Title	Message	Nr
2020-09-28 23:46:15+0200	EFXDP0	EFXDP0, H0GOLR	Aha okej bror fan hade behövt en Kalle	31628

Ahmed Hamad grips i samband med en utpressning 2020-09-29 kl. 16:40[173].

Gilliland - Q0ZLFZ skriver att Hamad - EFXDP0 har lagt kalashnikoven hos en tjej som inte har haft med polisen att göra.

Gilliland - Q0ZLFZ ska flytta den pistol han har gömt i sin källare.

Gilliland - Q0ZLFZ skriver att ”de yngre” ska ta över Hamad - EFXDP0 roll i mordet på Mohammed Almasri om han blir häktad. Gilliland - Q0ZLFZ har fixat en bil till dem.

Polisen tolkar det som att en av ”de yngre” är Farid Hamad och den andra är Anmar Sabah.

Message Timestamp	Message From Id	Chat Title	Message	Nr
2020-09-29 18:35:03+0200	Q0ZLFZ	Q0ZLFZ, X4XMNT	Dom har tagit key	D-3354
2020-09-29 18:36:21+0200	Q0ZLFZ	Q0ZLFZ, X4XMNT	Vetinte	D-3355
2020-09-29 18:36:23+0200	Q0ZLFZ	Q0ZLFZ, X4XMNT	Än	D-3356
2020-09-29 18:37:12+0200	Q0ZLFZ	Q0ZLFZ, X4XMNT	Ja de ska de va	D-3357
2020-09-29 18:37:21+0200	Q0ZLFZ	Q0ZLFZ, X4XMNT	Bilen e kvar på samma ställe	D-3358
2020-09-29 18:37:30+0200	Q0ZLFZ	Q0ZLFZ, X4XMNT	Ja	D-3359
2020-09-29 18:37:38+0200	Q0ZLFZ	Q0ZLFZ, X4XMNT	Men han la kallen hos en tjej	D-3360
2020-09-29 18:37:40+0200	Q0ZLFZ	Q0ZLFZ, X4XMNT	Som e grön	D-3361
2020-09-29 18:37:49+0200	Q0ZLFZ	Q0ZLFZ, X4XMNT	Som Gräset	D-3362

[173] Brukaranalys Hamad, punkt 4.8

Message Timestamp	Message From Id	Chat Title	Message	Nr
2020-09-29 18:38:38+0200	Q0ZLFZ	Q0ZLFZ, X4XMNT	Ja	D-3363
2020-09-29 18:38:39+0200	Q0ZLFZ	Q0ZLFZ, X4XMNT	Grön som gräset	D-3364
2020-09-29 18:38:50+0200	Q0ZLFZ	Q0ZLFZ, X4XMNT	Svenskt ordspråk	D-3365
2020-09-29 18:40:19+0200	Q0ZLFZ	Q0ZLFZ, X4XMNT	Tror inte han går runt med den	D-3366
2020-09-29 18:40:45+0200	Q0ZLFZ	Q0ZLFZ, X4XMNT	Har en tabbe i min källare med	D-3367
2020-09-29 18:40:46+0200	Q0ZLFZ	Q0ZLFZ, X4XMNT	Ska flytta den	D-3368
2020-09-29 19:04:21+0200	Q0ZLFZ	Q0ZLFZ, X4XMNT	Fan	D-3369
2020-09-29 19:04:26+0200	Q0ZLFZ	Q0ZLFZ, X4XMNT	De kan va utpressning	D-3370
2020-09-29 19:04:43+0200	Q0ZLFZ	Q0ZLFZ, X4XMNT	Han hade min bil innan	D-3371
2020-09-29 19:05:23+0200	Q0ZLFZ	Q0ZLFZ, X4XMNT	Våran vän har taggat till Sthlm som va med han då , ska kolla om han kan träffa upp nån så vi har info	D-3372
2020-09-29 19:06:49+0200	Q0ZLFZ	Q0ZLFZ, X4XMNT	Han vet	D-3373
2020-09-29 19:06:52+0200	Q0ZLFZ	Q0ZLFZ, X4XMNT	Han är i Hagsätra	D-3374
2020-09-29 19:06:56+0200	Q0ZLFZ	Q0ZLFZ, X4XMNT	Har vi nån i närheten	D-3375
2020-09-29 19:10:26+0200	Q0ZLFZ	Q0ZLFZ, X4XMNT	Aa	D-3376
2020-09-29 19:15:58+0200	Q0ZLFZ	Q0ZLFZ, X4XMNT	Okej bror	D-3377
2020-09-29 19:16:13+0200	Q0ZLFZ	Q0ZLFZ, X4XMNT	Ska linka ihop dom ska in på möte	D-3378
2020-09-29 19:17:03+0200	Q0ZLFZ	Q0ZLFZ, X4XMNT	Ska linka ihop dom ska in på möte	D-3379
2020-09-29 19:17:15+0200	Q0ZLFZ	Q0ZLFZ, X4XMNT	Hejhej95	D-3380
2020-09-29 19:17:20+0200	Q0ZLFZ	Q0ZLFZ, X4XMNT	Dom har träffats förr	D-3381

Message Timestamp	Message From Id	Chat Title	Message	Nr
2020-09-29 19:17:28+0200	Q0ZLFZ	Q0ZLFZ, X4XMNT	Med porsche batteriet	D-3382
2020-09-29 19:17:40+0200	Q0ZLFZ	Q0ZLFZ, X4XMNT	De är wickr	D-3383
2020-09-29 19:21:10+0200	Q0ZLFZ	Q0ZLFZ, X4XMNT	De är wickr	D-3384
2020-09-29 19:21:35+0200	Q0ZLFZ	Q0ZLFZ, X4XMNT	Om han blir häktad låter dom yngre ta över	D-3385
2020-09-29 19:21:42+0200	Q0ZLFZ	Q0ZLFZ, X4XMNT	Hans position	D-3386
2020-09-29 19:22:10+0200	Q0ZLFZ	Q0ZLFZ, X4XMNT	Löste en bra bil till dom med så de finns 2	D-3387

Mohammed Almasri kontrolleras av polis och blir misstänkt för brott på Red Room i Uppsala[174].

Gilliland - Q0ZLFZ frågar Sarikaya - X4XMNT om han ska skicka ” de yngre” till Botanika för att vänta på Almasri.

Gilliland - Q0ZLFZ har inte direkt tillgång vid den här tidpunkten till kalashnikoven.

Gilliland - Q0ZLFZ efterfrågar Sky-telefoner till ”de yngre” så att de kan ha kontakt.

Gilliland - Q0ZLFZ är senare tillsammans med en av de yngre och ska försöka lokalisera Almasri och frågar vem som lagt pengar för att mörda Almasri.

Message Timestamp	Message From Id	Chat Title	Message	Nr
2020-09-29 21:11:48+0200	Q0ZLFZ	Q0ZLFZ, X4XMNT	Dom yngre har ej sky	D-3401
2020-09-29 21:24:38+0200	Q0ZLFZ	Q0ZLFZ, X4XMNT	Ska kolla andra har ju taggat	D-3402
2020-09-29 21:24:52+0200	Q0ZLFZ	Q0ZLFZ, X4XMNT	Har inte sky kontakt , kan du kolla med dom från g	D-3403

[174] HR 5201-20200929-0467

Message Timestamp	Message From Id	Chat Title	Message	Nr
2020-09-29 21:25:14+0200	Q0ZLFZ	Q0ZLFZ, X4XMNT	Kolla efter hyrbilar eller a3an eller skåpbil	D-3404
2020-09-29 21:25:37+0200	Q0ZLFZ	Q0ZLFZ, X4XMNT	Så fort jag kommer till Uppsala så kan jag skicka några men de kommer ta tid	D-3405
2020-09-29 21:25:46+0200	Q0ZLFZ	Q0ZLFZ, X4XMNT	Vi har lite strul i klubben	D-3406
2020-09-29 21:27:17+0200	Q0ZLFZ	Q0ZLFZ, X4XMNT	Han äldre vill kliva han är fryst nu	D-3407
2020-09-29 21:27:31+0200	Q0ZLFZ	Q0ZLFZ, X4XMNT	Vi ska ha ett besked på tors	D-3408
2020-09-29 21:27:43+0200	Q0ZLFZ	Q0ZLFZ, X4XMNT	Men jag har dålig känsla av han,	D-3409
2020-09-29 21:28:17+0200	Q0ZLFZ	Q0ZLFZ, X4XMNT	Plus så sökte han en lägenhet i Uppsala för 2 veckor sen, de behöver inte betyda nått men endå	D-3410
2020-09-29 21:29:28+0200	Q0ZLFZ	Q0ZLFZ, X4XMNT	Säger han att han ska kliva på torsdag kommer jag pucka hans bil, för han kommer inte få nå gs,	D-3411
2020-09-29 21:29:39+0200	Q0ZLFZ	Q0ZLFZ, X4XMNT	Men vi får se	D-3412
2020-09-29 21:31:10+0200	Q0ZLFZ	Q0ZLFZ, X4XMNT	Han har ju lovat att han har fixat lån på 1.5 till ny lokal , och det ska gälla även om han kliver men jag tror han kommer gå under jorden, jag vill inte riskera de . Annars är han jätte bra på den rollen han har	D-3413
2020-09-29 22:32:15+0200	Q0ZLFZ	Q0ZLFZ, X4XMNT	Ska vi inte åka till Audi	D-3414
2020-09-29 22:32:29+0200	Q0ZLFZ	Q0ZLFZ, X4XMNT	Bror han som är äldst i våran klubb	D-3415
2020-09-29 22:32:36+0200	Q0ZLFZ	Q0ZLFZ, X4XMNT	Skägg	D-3416
2020-09-29 22:37:39+0200	Q0ZLFZ	Q0ZLFZ, X4XMNT	Bror	D-3417
2020-09-29 22:37:56+0200	Q0ZLFZ	Q0ZLFZ, X4XMNT	Ska jag skicka dom yngre o campa vid botanika	D-3418

Message Timestamp	Message From Id	Chat Title	Message	Nr
2020-09-29 23:00:49+0200	Q0ZLFZ	Q0ZLFZ, X4XMNT	Tror du de är bäst	D-3419
2020-09-29 23:40:19+0200	Q0ZLFZ	Q0ZLFZ, X4XMNT	Tänkte idag för han e ju ute sent	D-3420
2020-09-29 23:40:29+0200	Q0ZLFZ	Q0ZLFZ, X4XMNT	Okej jag ska träffa dom nu	D-3421
2020-09-29 23:40:38+0200	Q0ZLFZ	Q0ZLFZ, X4XMNT	Han kommer röra sig runt hotellet	D-3422
2020-09-29 23:40:49+0200	Q0ZLFZ	Q0ZLFZ, X4XMNT	Vet du vilka han är med	D-3423
2020-09-29 23:40:55+0200	Q0ZLFZ	Q0ZLFZ, X4XMNT	Men kommer ej komma åt kallen	D-3424
2020-09-29 23:43:08+0200	Q0ZLFZ	Q0ZLFZ, X4XMNT	Bror vet du nån sky man kan lösa	D-3425
2020-09-29 23:43:20+0200	Q0ZLFZ	Q0ZLFZ, X4XMNT	Måste prata med dom på nått sätt	D-3426
2020-09-29 23:44:06+0200	Q0ZLFZ	Q0ZLFZ, X4XMNT	Måste prata med dom på nått sätt	D-3427
2020-09-29 23:44:39+0200	Q0ZLFZ	Q0ZLFZ, X4XMNT	Skriv till peace att vi ska kolla fettot sen vi får se hur vi gör med bilarna	D-3428
2020-09-29 23:44:56+0200	Q0ZLFZ	Q0ZLFZ, X4XMNT	Bror vem är de som lagt cash på han	D-3429
2020-09-29 23:46:43+0200	Q0ZLFZ	Q0ZLFZ, X4XMNT	Bror vem är de som lagt cash på han	D-3430
2020-09-29 23:57:25+0200	Q0ZLFZ	Q0ZLFZ, X4XMNT	audiofile *TVÅ MÄN HÖRS, FÖRST OKÄND, SEDAN GILLLILAND* *Okänd; Ja de sa, de var nära Rosendal idag, o med Key, förståru sen aina hade gjort insats på dom, medans de var med shunon. Det, jag vet inte, de hade slagit shunon, han var skyldig dom para, jag vet inte hur det blir nu. Jag tror det blir människorov och försök till utpressning.* *Gilliland; ”alltså det han menar är att killen som de skulle träffa har redan vart med aina, så aina har tagit*	D-3431

Message Timestamp	Message From Id	Chat Title	Message	Nr
			dem på bar gärning, men en har lyckats flytt därifrån.	
2020-09-29 23:57:38+0200	Q0ZLFZ	Q0ZLFZ, X4XMNT	Bror	D-3432
2020-09-29 23:57:46+0200	Q0ZLFZ	Q0ZLFZ, X4XMNT	Vet du sky	D-3433
2020-09-30 00:01:08+0200	Q0ZLFZ	Q0ZLFZ, X4XMNT	Är med ena nu	D-3434

Gilliland - Q0ZLFZ och en oidentifierad person är ute och letar efter Almasri vid hotell Botanika.

Enligt Gilliland - Q0ZLFZ så har Gottsunda en skytt som redo att slå till mot Almasri.

Gilliland - Q0ZLFZ har sett Almasri vid Red Room och vill använda en pistol, den tillsammans med skytten från Gottsunda så har de två pistoler.

Gilliland - Q0ZLFZ och en oidentifierad person försöker få tag på kalashnikoven som en tjej ska förvara i sitt källarförråd. Enligt Gilliland - Q0ZLFZ har Hamad - EFXDP0 nyckel till förrådet samt att tjejen inte vet om att hon har en kalashnikov i sitt förråd.

Gilliland - Q0ZLFZ har hittat nycklarna, vet vem tjejen är och kommer kontakta henne om inte nycklarna passar i förrådet eller garaget.

Gilliland - Q0ZLFZ tror att Almasri använder YFS291[175] och vill montera GPS-puck på den.

I utredningen har det inte kunnat påvisats vem tjejen som förvarar kalashnikoven är eller några uppgifter på att Almasri använt YFS291.

[175] PM Registerslagning YFS291

Message Timestamp	Message From Id	Chat Title	Message	Nr
2020-09-30 00:09:59+0200	Q0ZLFZ	Q0ZLFZ, X4XMNT	Yfs291	D-3436
2020-09-30 00:10:04+0200	Q0ZLFZ	Q0ZLFZ, X4XMNT	De är en hyrbil	D-3437
2020-09-30 00:10:15+0200	Q0ZLFZ	Q0ZLFZ, X4XMNT	Den står vid hotellet en skåpbil	D-3438
2020-09-30 00:10:23+0200	Q0ZLFZ	Q0ZLFZ, X4XMNT	Måste va dom	D-3439
2020-09-30 00:11:23+0200	Q0ZLFZ	Q0ZLFZ, X4XMNT	Bror dom från g hade en skytt redo med	D-3440
2020-09-30 00:11:37+0200	Q0ZLFZ	Q0ZLFZ, X4XMNT	Han får ej tag i hans vän	D-3441
2020-09-30 00:11:45+0200	Q0ZLFZ	Q0ZLFZ, X4XMNT	Vi såg han vid redroom	D-3442
2020-09-30 00:12:11+0200	Q0ZLFZ	Q0ZLFZ, X4XMNT	Han kommer va runt hotellet	D-3443
2020-09-30 00:14:06+0200	Q0ZLFZ	Q0ZLFZ, X4XMNT	Ja jag vet	D-3444
2020-09-30 00:14:17+0200	Q0ZLFZ	Q0ZLFZ, X4XMNT	Men de går väll med tabben	D-3445
2020-09-30 00:14:37+0200	Q0ZLFZ	Q0ZLFZ, X4XMNT	För tjejen den är oss eller de finns 2 o välja på dom sover o de blir för mkt rörelse	D-3446
2020-09-30 00:15:00+0200	Q0ZLFZ	Q0ZLFZ, X4XMNT	G hade en skytt med om dom är 2 st med pistol	D-3447
2020-09-30 00:15:31+0200	Q0ZLFZ	Q0ZLFZ, X4XMNT	Han hade ej nu	D-3448
2020-09-30 00:15:32+0200	Q0ZLFZ	Q0ZLFZ, X4XMNT	Såg han	D-3449
2020-09-30 00:15:37+0200	Q0ZLFZ	Q0ZLFZ, X4XMNT	I tjocktröja	D-3450
2020-09-30 00:15:52+0200	Q0ZLFZ	Q0ZLFZ, X4XMNT	Men vem från g ska jag kontakta	D-3451
2020-09-30 00:15:58+0200	Q0ZLFZ	Q0ZLFZ, X4XMNT	De är värsta läget	D-3452
2020-09-30 00:16:25+0200	Q0ZLFZ	Q0ZLFZ, X4XMNT	För dom hade en skytt	D-3453
2020-09-30 00:16:30+0200	Q0ZLFZ	Q0ZLFZ, X4XMNT	Så dom blir 2 pers	D-3454
2020-09-30 00:16:36+0200	Q0ZLFZ	Q0ZLFZ, X4XMNT	Så kör dom nu	D-3455

Message Timestamp	Message From Id	Chat Title	Message	Nr
2020-09-30 00:16:48+0200	Q0ZLFZ	Q0ZLFZ, X4XMNT	Han kommer gå till hotellet sen och han går ut o röker ofta	D-3456
2020-09-30 00:16:52+0200	Q0ZLFZ	Q0ZLFZ, X4XMNT	Dom har en	D-3457
2020-09-30 00:16:57+0200	Q0ZLFZ	Q0ZLFZ, X4XMNT	Och han har mackan	D-3458
2020-09-30 00:17:10+0200	Q0ZLFZ	Q0ZLFZ, X4XMNT	Okej men om jag hittar kallen då	D-3459
2020-09-30 00:17:31+0200	Q0ZLFZ	Q0ZLFZ, X4XMNT	Okej bästa	D-3460
2020-09-30 00:19:26+0200	Q0ZLFZ	Q0ZLFZ, X4XMNT	Aa jag vet men han som är med mig nu vet jag att han inte tvekar	D-3461
2020-09-30 00:21:14+0200	Q0ZLFZ	Q0ZLFZ, X4XMNT	Vi är på väg till guzzen	D-3462
2020-09-30 00:23:09+0200	Q0ZLFZ	Q0ZLFZ, X4XMNT	Aa	D-3463
2020-09-30 00:23:18+0200	Q0ZLFZ	Q0ZLFZ, X4XMNT	De är han som visste skytt	D-3464
2020-09-30 00:23:22+0200	Q0ZLFZ	Q0ZLFZ, X4XMNT	Har ej han på sky	D-3465
2020-09-30 00:23:54+0200	Q0ZLFZ	Q0ZLFZ, X4XMNT	Ja	D-3466
2020-09-30 00:24:18+0200	Q0ZLFZ	Q0ZLFZ, X4XMNT	För hans kusin sa han stog o rökte utanför hotellet så hade han fått syn på key	D-3467
2020-09-30 00:24:34+0200	Q0ZLFZ	Q0ZLFZ, X4XMNT	Plus redroom stänger 2 kanske	D-3468
2020-09-30 00:24:38+0200	Q0ZLFZ	Q0ZLFZ, X4XMNT	Kan du kolla	D-3469
2020-09-30 00:25:17+0200	Q0ZLFZ	Q0ZLFZ, X4XMNT	När dom stänger	D-3470
2020-09-30 00:28:01+0200	Q0ZLFZ	Q0ZLFZ, X4XMNT	Ja	D-3471
2020-09-30 00:28:03+0200	Q0ZLFZ	Q0ZLFZ, X4XMNT	Jag såg han	D-3472
2020-09-30 00:28:06+0200	Q0ZLFZ	Q0ZLFZ, X4XMNT	Och skåpbilen	D-3473
2020-09-30 00:28:17+0200	Q0ZLFZ	Q0ZLFZ, X4XMNT	Jag såg utanför hotellet är hyrd	D-3474

Message Timestamp	Message From Id	Chat Title	Message	Nr
2020-09-30 00:28:33+0200	Q0ZLFZ	Q0ZLFZ, X4XMNT	Nej han vet ej	D-3475
2020-09-30 00:28:38+0200	Q0ZLFZ	Q0ZLFZ, X4XMNT	Men Volvon e nog bättre där	D-3476
2020-09-30 00:28:56+0200	Q0ZLFZ	Q0ZLFZ, X4XMNT	Aa	D-3477
2020-09-30 00:29:04+0200	Q0ZLFZ	Q0ZLFZ, X4XMNT	Men Volvon kommer ingen reagera på	D-3478
2020-09-30 00:29:07+0200	Q0ZLFZ	Q0ZLFZ, X4XMNT	Fick du tag i den från g	D-3479
2020-09-30 00:34:12+0200	Q0ZLFZ	Q0ZLFZ, X4XMNT	Abow	D-3480
2020-09-30 00:34:14+0200	Q0ZLFZ	Q0ZLFZ, X4XMNT	Har vi nån puck	D-3481
2020-09-30 00:34:21+0200	Q0ZLFZ	Q0ZLFZ, X4XMNT	Är hundra på att skåpbilen e han	D-3482
2020-09-30 00:34:23+0200	Q0ZLFZ	Q0ZLFZ, X4XMNT	S	D-3483
2020-09-30 00:34:33+0200	Q0ZLFZ	Q0ZLFZ, X4XMNT	För de är sån man kan hyra via luren	D-3484
2020-09-30 00:34:58+0200	Q0ZLFZ	Q0ZLFZ, X4XMNT	Yfs291	D-3485
2020-09-30 00:36:01+0200	Q0ZLFZ	Q0ZLFZ, X4XMNT	Bror han har lagt den i andra tjejens förråd och hon Vetinte om att den är där	D-3486
2020-09-30 00:36:08+0200	Q0ZLFZ	Q0ZLFZ, X4XMNT	Och vet ej vart nycklarna är	D-3487
2020-09-30 00:37:50+0200	Q0ZLFZ	Q0ZLFZ, X4XMNT	Ska leta	D-3488
2020-09-30 00:46:11+0200	Q0ZLFZ	Q0ZLFZ, X4XMNT	Vi har hittat nycklar	D-3489
2020-09-30 00:46:18+0200	Q0ZLFZ	Q0ZLFZ, X4XMNT	Kan du skriva till peace	D-3490
2020-09-30 00:46:27+0200	Q0ZLFZ	Q0ZLFZ, X4XMNT	De här e viktigare än bilarna	D-3491
2020-09-30 00:46:36+0200	Q0ZLFZ	Q0ZLFZ, X4XMNT	Asså bil för mig e viktigare men du fattar	D-3492
2020-09-30 00:46:54+0200	Q0ZLFZ	Q0ZLFZ, X4XMNT	Säg till han om han kan fortsätta leta för jag gör en viktigt grej	D-3493

Message Timestamp	Message From Id	Chat Title	Message	Nr
2020-09-30 01:01:39+0200	Q0ZLFZ	Q0ZLFZ, X4XMNT	Okej	D-3495
2020-09-30 01:02:02+0200	Q0ZLFZ	Q0ZLFZ, X4XMNT	Audiofile *Alltså kolla, han har en nyckel till en tjej jag vet vars tjejen bor jag att han lagt nånstans i hennes alltså, i hennes egna källarförråd men jag vet i vart. Vi måste smyga, vi är på väg dit nu. Jävla fan.*	D-3496
2020-09-30 01:08:35+0200	Q0ZLFZ	Q0ZLFZ, X4XMNT	Nyckeln passa inte hos tjejen	D-3497
2020-09-30 01:09:58+0200	Q0ZLFZ	Q0ZLFZ, X4XMNT	Vi ska kolla om de passar i garaget	D-3498
2020-09-30 01:10:36+0200	Q0ZLFZ	Q0ZLFZ, X4XMNT	Gör den inte de vi går kontakta tjejen o säja som de är för om han har haft dom på sig o dom gör nyckelspårning är de kört	D-3499

Gilliland - Q0ZLFZ skickar en bild på en nyckel som verkar passa till ett garage.

Gilliland - Q0ZLFZ skriver senare att han hittat kalashnikoven men vet inte var han ska lägga den nu.

Message Timestamp	Message From Id	Chat Title	Message	Nr
2020-09-30 01:25:51+0200	Q0ZLFZ	Q0ZLFZ, X4XMNT	IMG-1601421945398 	D-3502

Message Timestamp	Message From Id	Chat Title	Message	Nr
2020-09-30 01:26:37+0200	Q0ZLFZ	Q0ZLFZ, X4XMNT	Den passa garaget	D-3503
2020-09-30 01:26:45+0200	Q0ZLFZ	Q0ZLFZ, X4XMNT	Men inte lägenheten	D-3504
2020-09-30 02:06:40+0200	Q0ZLFZ	Q0ZLFZ, X4XMNT	Vi har hittat den	D-3505
2020-09-30 02:11:12+0200	Q0ZLFZ	Q0ZLFZ, X4XMNT	Men vet ej vart vi ska lägga	D-3506
2020-09-30 02:48:54+0200	Q0ZLFZ	Q0ZLFZ, X4XMNT	Vad är de med dig	D-3507
2020-09-30 02:49:00+0200	Q0ZLFZ	Q0ZLFZ, X4XMNT	Han har ju torskat med nycklarna	D-3508
2020-09-30 02:49:07+0200	Q0ZLFZ	Q0ZLFZ, X4XMNT	Har varit hemma hos han	D-3509
2020-09-30 02:49:12+0200	Q0ZLFZ	Q0ZLFZ, X4XMNT	Kollat överallt	D-3510

Gilliland - Q0ZLFZ har nu kalashnikoven och åker till en pumpstation för att se om han kan gömma den där.

Till slut så bestämmer Gilliland - Q0ZLFZ sig för att lägga den hos en mörkhyad man.

Message Timestamp	Message From Id	Chat Title	Message	Nr
2020-09-30 02:49:32+0200	Q0ZLFZ	Q0ZLFZ, X4XMNT	Jag kommer inte på nån bättre idé	D-3512
2020-09-30 02:50:43+0200	Q0ZLFZ	Q0ZLFZ, X4XMNT	Jag har inte kontakt med han	D-3513
2020-09-30 02:50:53+0200	Q0ZLFZ	Q0ZLFZ, X4XMNT	Vill ej att för många vet	D-3514
2020-09-30 03:14:12+0200	Q0ZLFZ	Q0ZLFZ, X4XMNT	För när den hämtas så fattar ju han vilka de är , samma med tjejen som den ligger hos nu	D-3515
2020-09-30 03:14:23+0200	Q0ZLFZ	Q0ZLFZ, X4XMNT	För när den hämtas så fattar ju han vilka de är , samma med tjejen som den ligger hos nu	D-3516
2020-09-30 03:14:33+0200	Q0ZLFZ	Q0ZLFZ, X4XMNT	Samma ställe	D-3517

Message Timestamp	Message From Id	Chat Title	Message	Nr
2020-09-30 03:14:43+0200	Q0ZLFZ	Q0ZLFZ, X4XMNT	Jag har hittat stash	D-3518
2020-09-30 03:15:02+0200	Q0ZLFZ	Q0ZLFZ, X4XMNT	Men de är i huset mittemot jag bodde förr	D-3519
2020-09-30 03:15:22+0200	Q0ZLFZ	Q0ZLFZ, X4XMNT	Jag har en pumpstation man kan stasha i	D-3520
2020-09-30 03:15:41+0200	Q0ZLFZ	Q0ZLFZ, X4XMNT	Ska kolla nu , jag bryter o stänger dörren har stashat länge	D-3521
2020-09-30 03:16:15+0200	Q0ZLFZ	Q0ZLFZ, X4XMNT	Har lagt en tigersåg i en av skåpen där inne som e låsta la den för 2 månader sen ska dit nu	D-3522
2020-09-30 03:16:25+0200	Q0ZLFZ	Q0ZLFZ, X4XMNT	Vetinte om de är pumpstation	D-3523
2020-09-30 03:16:32+0200	Q0ZLFZ	Q0ZLFZ, X4XMNT	Nej	D-3524
2020-09-30 03:16:51+0200	Q0ZLFZ	Q0ZLFZ, X4XMNT	Bror vi vill inte blanda in vem som helst	D-3525
2020-09-30 03:16:56+0200	Q0ZLFZ	Q0ZLFZ, X4XMNT	Folk e nyfikna	D-3526
2020-09-30 03:20:27+0200	Q0ZLFZ	Q0ZLFZ, X4XMNT	IMG-1601428653996 	D-3527

Message Timestamp	Message From Id	Chat Title	Message	Nr
2020-09-30 03:21:15+0200	Q0ZLFZ	Q0ZLFZ, X4XMNT	IMG-1601428847132 	D-3528
2020-09-30 03:35:01+0200	Q0ZLFZ	Q0ZLFZ, X4XMNT	De är antingen där eller i taket uppe på ett rör i ett barnvagnsrum	D-3529
2020-09-30 03:40:46+0200	Q0ZLFZ	Q0ZLFZ, X4XMNT	Aa, men vi kommer lägga den hos en neger gubbe	D-3530
2020-09-30 03:40:54+0200	Q0ZLFZ	Q0ZLFZ, X4XMNT	De är knas o flytta den nu	D-3531
2020-09-30 03:41:02+0200	Q0ZLFZ	Q0ZLFZ, X4XMNT	Han bor nära där den ligger nu	D-3532

Gilliland - Q0ZLFZ fortsätter skriva till Sarikaya - X4XMNT.

Gilliland - Q0ZLFZ vill ha information om Almasris boende och har fått tag på den telefon som Hamad - EFXDP0 tidigare haft och som visade på GPS-positioner på SLR535.

Gilliland - Q0ZLFZ är orolig för att polisen ska kunna tömma master och koppla ihop hans Sky-telefon med en annan telefon och därmed skulle han åka fast.

Gilliland - Q0ZLFZ har försökt få kontakt med Farid Hamad och utrusta honom med en Sky-telefon. Farid Hamad har berättat för Gilliland - Q0ZLFZ att, så som polisen tolkar det, Anmar Sabah är lite skärrad.

Message Timestamp	Message From Id	Chat Title	Message	Nr
2020-09-30 03:56:34+0200	Q0ZLFZ	Q0ZLFZ, X4XMNT	Vi ska köra nu	D-3535
2020-09-30 03:56:51+0200	Q0ZLFZ	Q0ZLFZ, X4XMNT	Juste har vi nån som jobbar på hotellet fettot checkar in på ? Eller hur vet man varje gång	D-3536
2020-09-30 03:58:07+0200	Q0ZLFZ	Q0ZLFZ, X4XMNT	Okej	D-3537
2020-09-30 03:58:21+0200	Q0ZLFZ	Q0ZLFZ, X4XMNT	Vi åker nu	D-3538
2020-09-30 04:06:47+0200	Q0ZLFZ	Q0ZLFZ, X4XMNT	Klar	D-3539
2020-09-30 04:06:47+0200	Q0ZLFZ	Q0ZLFZ, X4XMNT	Klar	D-3540
2020-09-30 04:36:25+0200	Q0ZLFZ	Q0ZLFZ, X4XMNT	Har tagit luren till pucken ska göra ej riktig analys nu	D-3541
2020-09-30 04:37:52+0200	Q0ZLFZ	Q0ZLFZ, X4XMNT	Jo	D-3542
2020-09-30 04:39:22+0200	Q0ZLFZ	Q0ZLFZ, X4XMNT	audiofile **ohörbart* Jag skulle träffat hans lillebror nu, jag har väntat på han i 1,5 timma, för han har inte svarat, och tydligen han har vart i en ort utanför så jag vet inte vad som kan ha hänt, asså, han asså, han har bombat mig hela dan, förstår du, så han borde ha hört av sig, förstår du jag ska gå och försöka leta efter han, jag vet det bror, bara så man får in nå cash, asså, för vi kommer va två, jag tänkte hämta dom *ohörbart* han ba snabbt*	D-3545
2020-09-30 04:40:56+0200	Q0ZLFZ	Q0ZLFZ, X4XMNT	Juste bror om skyen är på när man gör fettot då dom kommer ju tömma master och se att sky och min mobil har varit ihop hela tiden de e ju torsk	D-3546
2020-09-30 04:41:04+0200	Q0ZLFZ	Q0ZLFZ, X4XMNT	Eller hur funkar de	D-3547

Message Timestamp	Message From Id	Chat Title	Message	Nr
2020-09-30 04:41:30+0200	Q0ZLFZ	Q0ZLFZ, X4XMNT	Men måste försöka lösa en sky till keys lillebror, men hans kompanjon har blivit konstig säger han	D-3548
2020-09-30 04:42:53+0200	Q0ZLFZ	Q0ZLFZ, X4XMNT	Hans vän som han gjorde med sist	D-3549
2020-09-30 04:43:27+0200	Q0ZLFZ	Q0ZLFZ, X4XMNT	Fan asså vi behövde verkligen jobb bilarna från igår , asså har bara lagt ner tid på de härа är helt fattig vet du inte snabbt jobb	D-3550
2020-09-30 04:43:32+0200	Q0ZLFZ	Q0ZLFZ, X4XMNT	Kan förklara imorgon	D-3551
2020-09-30 04:43:58+0200	Q0ZLFZ	Q0ZLFZ, X4XMNT	Asså de kan va att han blev lite skärrad av situationen	D-3552

Amin - UETIRD har kontakt med Sarikaya - X4XMNT.

Amin - UETIRD skriver om hur man kan gå tillväga för att lyckas mörda Mohammed Almasri.

Amin - UETIRD frågar om Ahmed Hamad är släppt. Amin - UETIRD beskriver Ahmed Hamad som ”er skytt” vilket sannolikt tyder på att Ahmed Hamad var tilltänkt som en av skyttarna i mordet på Almasri.

Amin - UETIRD frågar också om Gilliland - Q0ZLFZ också är frihetsberövad.

Amin - UETIRD får information att Almasri bor på Hotell Botanika[176].

Amin - UETIRD skriver att han varit tidigare delaktig i långt gångna planer på att mörda Almasri.

[176] Mohammed Almasris bokningar på hotell Botanika

Message Timestamp	Message From Id	Chat Title	Message	Nr
2020-09-30 23:08:49+0200	UETIRD	UETIRD, X4XMNT	Den här fettot	D-3587
2020-09-30 23:08:53+0200	UETIRD	UETIRD, X4XMNT	Han har bosatt sig i stan	D-3588
2020-09-30 23:08:58+0200	UETIRD	UETIRD, X4XMNT	Har man en bil nära stan redo	D-3589
2020-09-30 23:09:01+0200	UETIRD	UETIRD, X4XMNT	Man får han	D-3590
2020-09-30 23:09:07+0200	UETIRD	UETIRD, X4XMNT	Är han släppt er skytt?	D-3591
2020-09-30 23:09:59+0200	UETIRD	UETIRD, X4XMNT	Vad sitter han för	D-3592
2020-09-30 23:10:00+0200	UETIRD	UETIRD, X4XMNT	Vet du?	D-3593
2020-09-30 23:10:08+0200	UETIRD	UETIRD, X4XMNT	Säg till om ni behöver hjälp med vägae	D-3594
2020-09-30 23:10:08+0200	UETIRD	UETIRD, X4XMNT	Säg till om ni behöver hjälp med vägae	D-3595
2020-09-30 23:10:13+0200	UETIRD	UETIRD, X4XMNT	Vägar det är min grej	D-3596
2020-09-30 23:10:28+0200	UETIRD	UETIRD, X4XMNT	Så fort nån sitter nu för tiden man blir orolig	D-3597
2020-09-30 23:10:29+0200	UETIRD	UETIRD, X4XMNT	Hahaha	D-3598
2020-09-30 23:10:51+0200	UETIRD	UETIRD, X4XMNT	Sitter Brain också?	D-3599
2020-09-30 23:11:03+0200	UETIRD	UETIRD, X4XMNT	🙏🙏	D-3600
2020-09-30 23:11:32+0200	UETIRD	UETIRD, X4XMNT	Hotellet han bor på	D-3601
2020-09-30 23:11:37+0200	UETIRD	UETIRD, X4XMNT	Bästa tryck stället	D-3602
2020-09-30 23:12:07+0200	UETIRD	UETIRD, X4XMNT	Vadå har han bytt hotell?	D-3603
2020-09-30 23:12:07+0200	UETIRD	UETIRD, X4XMNT	Vadå har han bytt hotell?	D-3604
2020-09-30 23:13:29+0200	UETIRD	UETIRD, X4XMNT	Aha hotellet heter så jag kan inte namnen men vet vart dom ligger	D-3605
2020-09-30 23:13:38+0200	UETIRD	UETIRD, X4XMNT	Jobbigt bara den ligger nära snut station	D-3606

Message Timestamp	Message From Id	Chat Title	Message	Nr
2020-09-30 23:14:01+0200	UETIRD	UETIRD, X4XMNT	Och fickparkera	D-3607
2020-09-30 23:14:23+0200	UETIRD	UETIRD, X4XMNT	Toppen	D-3608
2020-09-30 23:14:33+0200	UETIRD	UETIRD, X4XMNT	De dags för han att logga ut bror	D-3609
2020-09-30 23:14:34+0200	UETIRD	UETIRD, X4XMNT	Hahahaha	D-3610
2020-09-30 23:14:36+0200	UETIRD	UETIRD, X4XMNT	Han vägrar dö	D-3611
2020-09-30 23:14:40+0200	UETIRD	UETIRD, X4XMNT	Ja är orolig över en grej	D-3612
2020-09-30 23:14:45+0200	UETIRD	UETIRD, X4XMNT	De vi skrev på encro om honom	D-3613
2020-09-30 23:14:48+0200	UETIRD	UETIRD, X4XMNT	Och skicka bilder på han	D-3614
2020-09-30 23:14:56+0200	UETIRD	UETIRD, X4XMNT	Hahahah den kommer dyka fram nån gång tror du inte	D-3615
2020-09-30 23:15:17+0200	UETIRD	UETIRD, X4XMNT	Jaaaaa bror	D-3616
2020-09-30 23:15:21+0200	UETIRD	UETIRD, X4XMNT	Vi planera sjukt på han där	D-3617
2020-09-30 23:15:36+0200	UETIRD	UETIRD, X4XMNT	Joo bror	D-3618
2020-09-30 23:15:39+0200	UETIRD	UETIRD, X4XMNT	När han va i gävle	D-3619
2020-09-30 23:16:24+0200	UETIRD	UETIRD, X4XMNT	Men de kan inte räcka	D-3620
2020-09-30 23:16:30+0200	UETIRD	UETIRD, X4XMNT	Inget har ju hänt eller?	D-3621
2020-09-30 23:16:40+0200	UETIRD	UETIRD, X4XMNT	Jo vi skicka en bild på han	D-3622
2020-09-30 23:16:42+0200	UETIRD	UETIRD, X4XMNT	Mellan varandta	D-3623

Gilliland - Q0ZLFZ försöker på få tag på Farid Hamad och lyckas med det[177].

[177] PM Smeknamn Farid Hamad

Gilliland - Q0ZLFZ letar nya fordon och skickar bilder på potentiella fordon att stjäla.

Gilliland - Q0ZLFZ skriver och berättar hur de ska gå tillväga i mordet på Almasri.

Farid Hamad ska köra en flyktbil med de två skyttarna till ett garage där Gilliland - Q0ZLFZ väntar. Skyttarna ska byta kläder medan Gilliland - Q0ZLFZ sanerar flyktbilen. Efter det kör Gilliland - Q0ZLFZ en ny bil med Farid Hamad och de två skyttarna till en lägenhet där de kan gömma sig.

Message Timestamp	Message From Id	Chat Title	Message	Nr
2020-09-30 23:19:44+0200	Q0ZLFZ	Q0ZLFZ, X4XMNT	Ena yngre får vi inte tag på 2 dagar nu	D-3637
2020-09-30 23:22:59+0200	Q0ZLFZ	Q0ZLFZ, X4XMNT	Key bror	D-3655
2020-09-30 23:23:55+0200	Q0ZLFZ	Q0ZLFZ, X4XMNT	Utan pengar de går inte o göra en krona känner mig som nån på soc	D-3661
2020-09-30 23:23:59+0200	Q0ZLFZ	Q0ZLFZ, X4XMNT	Hans bror	D-3662
2020-09-30 23:38:32+0200	Q0ZLFZ	Q0ZLFZ, X4XMNT	audiofile **ohörbart* Jag skulle träffat hans lillebror nu, jag har väntat på han i 1,5 timma, för han har inte svarat, och tydligen han har vart i en ort utanför så jag vet inte vad som kan ha hänt, asså, han asså, han har bombat mig hela dan, förstår du, så han borde ha hört av sig, förstår du jag ska gå och försöka leta efter han, jag vet det bror, bara så man får in nå cash, asså, för vi kommer va två, jag tänkte hämta dom *ohörbart* han ba snabbt*	D-3665
2020-09-30 23:38:39+0200	Q0ZLFZ	Q0ZLFZ, X4XMNT	Kan andra killen köra då	D-3666
2020-09-30 23:44:55+0200	Q0ZLFZ	Q0ZLFZ, X4XMNT	Okej aa	D-3667

Message Timestamp	Message From Id	Chat Title	Message	Nr
2020-09-30 23:45:05+0200	Q0ZLFZ	Q0ZLFZ, X4XMNT	Fick tag på lill key	D-3668
2020-09-30 23:45:15+0200	Q0ZLFZ	Q0ZLFZ, X4XMNT	Men vi skulle behövt löst lur till han	D-3669
2020-10-01 00:21:36+0200	Q0ZLFZ	Q0ZLFZ, X4XMNT	Okej aa	D-3671
2020-10-01 00:21:39+0200	Q0ZLFZ	Q0ZLFZ, X4XMNT	Andra bilen få	D-3672
2020-10-01 00:25:14+0200	Q0ZLFZ	Q0ZLFZ, X4XMNT	Okej men går de ej o få ut mer för den	D-3673
2020-10-01 00:38:53+0200	Q0ZLFZ	Q0ZLFZ, X4XMNT	IMG-1601505527503 	D-3689
2020-10-01 00:39:11+0200	Q0ZLFZ	Q0ZLFZ, X4XMNT	IMG-1601505547398 	D-3691
2020-10-01 00:45:06+0200	Q0ZLFZ	Q0ZLFZ, X4XMNT	Skulle behövt fått in cash imorgon om de går, men vill dom ej ta båda	D-3692

Message Timestamp	Message From Id	Chat Title	Message	Nr
2020-10-01 04:10:51+0200	Q0ZLFZ	Q0ZLFZ, X4XMNT	Jag har åkt på dubbla hyror o hade missat att de skulle komma en till räkning plus de kostar o leva har lagt all min tid på horunge fettot	D-3701
2020-10-01 04:32:01+0200	Q0ZLFZ	Q0ZLFZ, X4XMNT	Men jag föredrar att jag kör bytes bilen så de blir riktigt gjort jag litar inte på att nån ska hämta oss och ifall de blir jakt ska kunna hitta oss o rädda oss	D-3712
2020-10-01 04:33:52+0200	Q0ZLFZ	Q0ZLFZ, X4XMNT	Ja asså när vi stashar flyktbilen	D-3714
2020-10-01 04:34:15+0200	Q0ZLFZ	Q0ZLFZ, X4XMNT	Ifall man får Jakt så kan man ej åka till stashet de blir för nära	D-3715
2020-10-01 04:34:31+0200	Q0ZLFZ	Q0ZLFZ, X4XMNT	Då måste ju den som ska hämta oss vara redo på ett annat ställe	D-3716
2020-10-01 04:34:50+0200	Q0ZLFZ	Q0ZLFZ, X4XMNT	Kan göra röstmeddelanden sen	D-3717
2020-10-01 04:38:17+0200	Q0ZLFZ	Q0ZLFZ, X4XMNT	Nej asså lilla kör en av våra skytt och sen g skytten till ett garage och jag håller upp garaget p sanerar bilen snabbt o dom byter om sen åker vi vidare o jag släpper dom	D-3718
2020-10-01 04:38:52+0200	Q0ZLFZ	Q0ZLFZ, X4XMNT	Ifall man får jakt så måste ju nån va beredd på att kunna hämta dom i flyktbilen	D-3719
2020-10-01 04:39:09+0200	Q0ZLFZ	Q0ZLFZ, X4XMNT	Förstår du , och kör jag flyktbilen är vi mer folk med krut	D-3720

Amin - UETIRD ser till så att EFXDP0 flyttas till annan telefon efter gripandet av Ahmed Hamad, som skedde 2020-09-29[178].

Message Timestamp	Message From Id	Chat Title	Message	Nr
2020-10-01 16:01:06+0200	UETIRD	1EC5D8, UETIRD	Tja jag behöver flytta ett konto	D-3754
2020-10-01 16:01:11+0200	UETIRD	1EC5D8, UETIRD	Till en annan telefon	D-3755
2020-10-01 16:01:14+0200	UETIRD	1EC5D8, UETIRD	Kan du hjälpa mig?	D-3756
2020-10-01 16:07:34+0200	UETIRD	1EC5D8, UETIRD	Jag har en telefon	D-3757
2020-10-01 18:05:12+0200	UETIRD	1EC5D8, UETIRD	Står med kunden tror du det dröjer?	D-3786
2020-10-01 16:07:47+0200	UETIRD	UETIRD, XEWZBR	Okej kan du flytta över ett konto till en telefon?	D-3758
2020-10-01 18:50:40+0200	UETIRD	1EC5D8, UETIRD	EFXDP0 Kan jag få telefon reset på denna?	D-3802

Amin - UETIRD vill också ha en separat telefon för att kunna se positioner på en GPS-puck.

Amin - UETIRD vill att Mohammed Almasri ska dö.

Message Timestamp	Message From Id	Chat Title	Message	Nr
2020-10-01 16:09:46+0200	UETIRD	UETIRD, X4XMNT	Be dom hämta telefonen till uppsala	D-3767
2020-10-01 16:10:02+0200	UETIRD	UETIRD, X4XMNT	Aa	D-3768
2020-10-01 16:10:10+0200	UETIRD	UETIRD, X4XMNT	Hur många iPhones har ni? Finns det en till	D-3769
2020-10-01 16:10:15+0200	UETIRD	UETIRD, X4XMNT	Som vi kan installera en puck på?	D-3770

[178] Brukaranalys Hamad, punkt 4.8

Message Timestamp	Message From Id	Chat Title	Message	Nr
2020-10-01 16:10:53+0200	UETIRD	UETIRD, X4XMNT	Okej ja köper en idag	D-3771
2020-10-01 16:10:56+0200	UETIRD	UETIRD, X4XMNT	iPhone	D-3772
2020-10-01 16:11:02+0200	UETIRD	UETIRD, X4XMNT	Vilken iPhone som helst va	D-3773
2020-10-01 16:11:31+0200	UETIRD	UETIRD, X4XMNT	Okej fixar	D-3774
2020-10-01 16:11:41+0200	UETIRD	UETIRD, X4XMNT	Mannen ja vill bara han ska dö	D-3775

Gilliland - Q0ZLFZ och Amin - UETIRD har fått en ny Sky-telefon som det är problem med.

Amin - UETIRD skickar senare en bild på att SkyECC ID EFXDP0 är återaktiverat.

Gilliland - Q0ZLFZ har berättat för någon var kalashnikoven förvaras och skriver att Rekan Mostafa[179] är ansvarig för en av bilarna som ska användas vid mordet på Almasri.

Message Timestamp	Message From Id	Chat Title	Message	Nr
2020-10-01 19:15:57+0200	Q0ZLFZ	Q0ZLFZ, X4XMNT	Vad e lösen	D-3816
2020-10-01 19:16:05+0200	Q0ZLFZ	Q0ZLFZ, X4XMNT	Trodde de va vanliga	D-3817
2020-10-01 20:13:02+0200	Q0ZLFZ	Q0ZLFZ, X4XMNT	O han yngre	D-3821
2020-10-01 20:23:35+0200	Q0ZLFZ	Q0ZLFZ, X4XMNT	Har en till som vet vart kallen är med o bilen vet ju Rekan	D-3823
2020-10-01 20:23:54+0200	Q0ZLFZ	Q0ZLFZ, X4XMNT	Nycklarna la jag vid vindrutetorkarna	D-3824
2020-10-01 20:47:39+0200	Q0ZLFZ	Q0ZLFZ, X4XMNT	Bror han behöver kod	D-3826

[179] Brukaranalys Rekan Mostafa

Message Timestamp	Message From Id	Chat Title	Message	Nr
2020-10-01 20:58:22+0200	UETIRD	UETIRD, X4XMNT	Bror	D-3827
2020-10-01 20:58:24+0200	UETIRD	UETIRD, X4XMNT	Kod till luren	D-3828
2020-10-01 21:02:43+0200	UETIRD	UETIRD, XEWZBR	Koden är 123456	D-3829
2020-10-01 21:02:47+0200	Q0ZLFZ	Q0ZLFZ, X4XMNT	Asså till luren	D-3830
2020-10-01 21:02:54+0200	Q0ZLFZ	Q0ZLFZ, X4XMNT	Han kommer inte in	D-3831
2020-10-01 21:37:55+0200	UETIRD	UETIRD, X4XMNT	Bror	D-3836
2020-10-01 21:37:57+0200	UETIRD	UETIRD, X4XMNT	Koderna funkar inte	D-3837
2020-10-01 21:46:07+0200	Q0ZLFZ	Q0ZLFZ, X4XMNT	Bror koden funkade ej	D-3845
2020-10-01 22:27:27+0200	UETIRD	UETIRD, XEWZBR	IMG-1601584042568 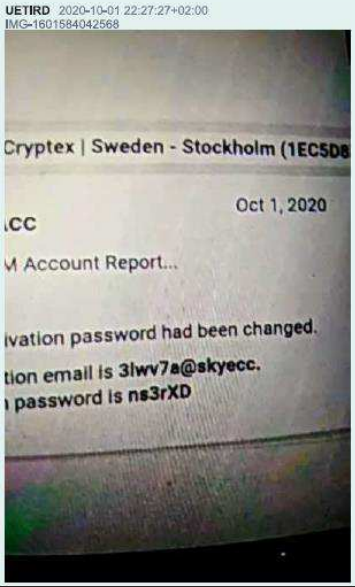	D-3864
2020-10-01 22:27:41+0200	UETIRD	UETIRD, XEWZBR	IMG-1601571764424	D-3865

Message Timestamp	Message From Id	Chat Title	Message	Nr
			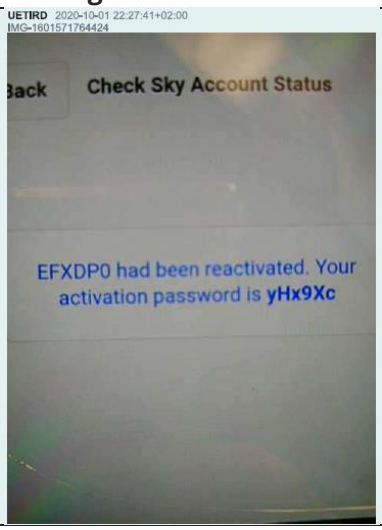	

Gilliland - Q0ZLFZ har träffat Amin - UETIRD[180] och Mostafa - EIFB7S.

Gilliland - Q0ZLFZ skriver att Mostafa - EIFB7S förvarat kläder som ska användas vid brottet mot Almasri och att polisen gjort tillslag där[181].

Mostafa - EIFB7S ska fixa nya kläder.

Message Timestamp	Message From Id	Chat Title	Message	Nr
2020-10-01 23:05:51+0200	Q0ZLFZ	Q0ZLFZ, X4XMNT	Vilka av dom e bra o jobba med	D-3869
2020-10-01 23:06:15+0200	Q0ZLFZ	Q0ZLFZ, X4XMNT	Har hört saker om vissa andra	D-3871
2020-10-02 00:48:16+0200	Q0ZLFZ	Q0ZLFZ, X4XMNT	Ja bror hämtade precis va med rekan o ungen	D-3876
2020-10-02 00:48:49+0200	Q0ZLFZ	Q0ZLFZ, X4XMNT	Men rekan hade stashat kläderna och polisen hade gjort tillslag där	D-3877
2020-10-02 00:48:55+0200	Q0ZLFZ	Q0ZLFZ, X4XMNT	Han ska lösa nya	D-3878

[180] Brukaranalys Kojar Amin
[181] PM Garage Solistvägen 29

6.7 Förberedelseperiod, 2020-10-02 - 2020-10-07

6.7.1 Sammanfattning

Kartläggningen av Mohammed Almasri fortsätter.

Ahmed Hamad frihetsberövas 2020-09-29 i annat ärende och hans Skytelefon tas i beslag[182].

Efter detta används Sky-ECC ID EFXDP0 av någon av hans bröder. EFXDP0 startas 2020-10-02 och polisen kan visa att det är Farid Hamad som tar över det SkyECC ID fram till 2020-10-03. Under dessa dagar har Farid tillgång till en pistol som han senare säljer samt bedöms ingå i mordplanerna såsom skytt alternativt chaufför. Efter det är det någon annan som använder det kontot.

Gilliland - Q0ZLFZ har tillgång till åtminstone en kalashnikov och en pistol och allierar sig med Amin - UETIRD och Mostafa - EIFB7S och dessa 3 försöker få fram utförare, chaufförer, lägenheter, flyktbilar, planerar flyktvägar, saneringsmaterial och får tillgång till en lägenhet där de ska gömma sig före och efter mordet på Almasri.

I bakgrunden finns Sarikaya - X4XMNT som styr och ger direktiv till Gilliland - Q0ZLFZ i hans planer på att mörda Almasri eller någon i hans närhet. Det är även Sarikaya - X4XMNT som förmedlar kontakten mellan Gilliland - Q0ZLFZ och personerna från Gottsunda, Amin - UETIRD och Mostafa - EIFB7S.

Motivet som personer ur Gottsundagrupperingen har mot Almasri grundar sig i en längre konflikt som varit aktiv under flera år där det skett flera grova brott från, och mot båda sidor.

Det framkommer även under den här perioden bevis som talar för att det var Farid Hamad och Anmar Sabah som utförde skjutningen på Saadeldin Massry 2020-07-31, se rubrik 6.2.4.

[182] Brukaranalys Hamad, punkt 3.1 och 4.8

6.7.2 Aktuell chat

Chatgrupp: Q0ZLFZ:1 [183]

Namn på chat: -

Deltagare: Deltagare: Gilliland - Q0ZLFZ, Hamad - EFXDP0, Sarikaya - X4XMNT och W02MK4 (oidentifierad)

Chatgrupp: Q0ZLFZ:5 [184]

Namn på chat: -

Deltagare: Gilliland - Q0ZLFZ, Sarikaya - X4XMNT, Mostafa - EIFB7S och Amin -UETIRD

6.7.3 Händelse

Hamad - EFXDP0 har fått igång SkyECC kontot men lånar ut den tillfälligt till en annan person.

Message Timestamp	Message From Id	Chat Title	Message	Nr
2020-10-02 00:56:07+0200	EFXDP0	EFXDP0, X4XMNT	Test	D-3879
2020-10-02 00:56:13+0200	EFXDP0	EFXDP0, X4XMNT	Ska ge han den nu	D-3880
2020-10-02 01:05:23+0200	Q0ZLFZ	Q0ZLFZ:1	Hans kollega har luren	32266
2020-10-02 01:09:29+0200	X4XMNT	EFXDP0, X4XMNT	Ok bösta	D-3883

Gilliland - Q0ZLFZ, Hamad - EFXDP0 och oidentifierad är ute och letar efter Almasri.

[183] Fiche User EFXDP0
[184] Fiche User EFXDP0

Gilliland - Q0ZLFZ tycker det är bättre om han spanar efter Almasri och Hamad - EFXDP0 och oidentifierad kör bilen och skytten från Gottsunda skjuter.

Gilliland - Q0ZLFZ vill fokusera på att undarröja bevis efter brottet.

Message Timestamp	Message From Id	Chat Title	Message	Nr
2020-10-02 00:59:06+0200	Q0ZLFZ	Q0ZLFZ, X4XMNT	Bror de bästa är om dom kör och jag spanar och hämtar upp dom för de va meningen dom skulle spana o så	D-3881
2020-10-02 00:59:21+0200	Q0ZLFZ	Q0ZLFZ, X4XMNT	De är så kort bit dom ska köra	D-3882
2020-10-02 01:10:50+0200	Q0ZLFZ	Q0ZLFZ, X4XMNT	Ja asså lill key kör hans kollega och den från g smattrar	D-3887
2020-10-02 01:12:45+0200	Q0ZLFZ	Q0ZLFZ, X4XMNT	Dom har så dom klarar sig utan mig och de är jobbet efteråt som är viktigt tänker inte hämta in nån som ska ha hand om mina kläder o så. Från början skulle ju dom sköta de	D-3888

Gilliland - Q0ZLFZ har fått information om att Almasri[185] synts till i Uppsala och tänker åka och leta efter honom.

Sarikaya - X4XMNT skriver att Almasri är runt hotellet.

Message Timestamp	Message From Id	Chat Title	Message	Nr
2020-10-02 01:06:00+0200	Q0ZLFZ	Q0ZLFZ:1	Fettot har syns till i stan	32267
2020-10-02 01:08:39+0200	X4XMNT	Q0ZLFZ:1	Aa	32268

[185] PM Smeknamn Mohammed Almasri

Message Timestamp	Message From Id	Chat Title	Message	Nr
2020-10-02 01:10:34+0200	X4XMNT	Q0ZLFZ:1	Han är i stan varje dag nu	D-3885
2020-10-02 01:10:41+0200	X4XMNT	Q0ZLFZ:1	Runt hotellet	D-3886
2020-10-02 01:12:56+0200	Q0ZLFZ	Q0ZLFZ:1	Tar en runda nu	32269
2020-10-02 01:23:34+0200	X4XMNT	Q0ZLFZ:1	Ok bästa	32270

Amin - UETIRD skriver till Sarikaya - X4XMNT och berättar om Almasri.

Message Timestamp	Message From Id	Chat Title	Message	Nr
2020-10-02 01:16:47+0200	UETIRD	UETIRD, X4XMNT	Han rör sig inte från stan	D-3889
2020-10-02 01:16:53+0200	UETIRD	UETIRD, X4XMNT	Han sågs äta på kebab House idag	D-3890
2020-10-02 01:16:59+0200	UETIRD	UETIRD, X4XMNT	Feta ko	D-3891
2020-10-02 01:24:55+0200	UETIRD	UETIRD, X4XMNT	Ja tror han pendlar mellan Uppsala gävle	D-3893
2020-10-02 01:25:05+0200	UETIRD	UETIRD, X4XMNT	Mena	D-3894
2020-10-02 01:25:08+0200	UETIRD	UETIRD, X4XMNT	Uppsala Stockholm	D-3895

Gilliland - Q0ZLFZ har pratat med några från Gottsunda.

Gilliland - Q0ZLFZ är den som gör mordplanen och vill vara tillgänglig ifall polisen jagar dom.

Gilliland - Q0ZLFZ har problem med ett av fordonen som Amin - UETIRD skaffat.

Message Timestamp	Message From Id	Chat Title	Message	Nr
2020-10-02 01:40:36+0200	Q0ZLFZ	Q0ZLFZ, X4XMNT	Pratade med dom från g med	D-3900
2020-10-02 01:48:06+0200	Q0ZLFZ	Q0ZLFZ, X4XMNT	Tabbe med ju	D-3901

Message Timestamp	Message From Id	Chat Title	Message	Nr
2020-10-02 01:48:17+0200	Q0ZLFZ	Q0ZLFZ, X4XMNT	Ja asså jag gör hela planen	D-3902
2020-10-02 01:48:33+0200	Q0ZLFZ	Q0ZLFZ, X4XMNT	Dom kan göra de på 2 pers med	D-3903
2020-10-02 01:48:54+0200	Q0ZLFZ	Q0ZLFZ, X4XMNT	Men jag vill va tillgänglig ifall de blir jakt vem ska hämta oss då	D-3904
2020-10-02 01:49:02+0200	Q0ZLFZ	Q0ZLFZ, X4XMNT	Pallar inte blanda in andra heller	D-3905
2020-10-02 01:57:22+0200	Q0ZLFZ	Q0ZLFZ, X4XMNT	Ska gå och försöka flytta Volvon	D-3906
2020-10-02 02:27:43+0200	Q0ZLFZ	Q0ZLFZ, X4XMNT	Jag kom in i Volvon	D-3908
2020-10-02 02:27:47+0200	Q0ZLFZ	Q0ZLFZ, X4XMNT	Den e helt död	D-3909
2020-10-02 03:13:24+0200	Q0ZLFZ	Q0ZLFZ, X4XMNT	Fick igång Volvon nu tog ner sidorutan o öppnade huven den va helt död , tar man bort kablarna så dör den	D-3915
2020-10-02 03:23:56+0200	Q0ZLFZ	Q0ZLFZ, X4XMNT	Fick iväg den nu, men de kan ju ej va fel på batteriet	D-3916
2020-10-02 03:33:10+0200	Q0ZLFZ	Q0ZLFZ, X4XMNT	Sa till ungen som löste den att han måste hämta den i flera dagar dom har lagt lapp, tänkte kanske använda den till rånet eller om man becknar den	D-3920

Gilliland - Q0ZLFZ tror att Hamad - EFXDP0 [186]gömt en pistol i källaren där han för tillfället bor.

Gilliland - Q0ZLFZ frågar efter personer att jobba med, förmodligen från Gottsunda.

[186] PM Smeknamn Farid Hamad

Message Timestamp	Message From Id	Chat Title	Message	Nr
2020-10-02 10:02:00+0200	Q0ZLFZ	Q0ZLFZ, X4XMNT	Bor i andra hand i en av doms lägenheter o tror lill key gömt en tabbe i källaren	D-3937
2020-10-02 10:27:00+0200	Q0ZLFZ	Q0ZLFZ, X4XMNT	Men vilka av dom är bra o jobba med	D-3950

Hamad - EFXDP0 har åter skytelefonen.

Message Timestamp	Message From Id	Chat Title	Message	Nr
2020-10-02 16:18:43+0200	EFXDP0	Q0ZLFZ:1	Har luren nu	32351

Hamad - EFXDP0 vill ha en pistol till eftersom han gjort sig av med sin pistol, kaliber.22.

Hamad - EFXDP0 ska ge makaroven till sin kollega.

Sarikaya - X4XMNT klargör att Almasri måste skjutas med en kalashnikov så han verkligen dör.

Hamad - EFXDP0 skriver att Almasri var på Red Room kvällen innan.

Message Timestamp	Message From Id	Chat Title	Message	Nr
2020-10-02 16:21:34+0200	EFXDP0	EFXDP0, X4XMNT	Bror går det lösa en till makarov på cash?	D-3963
2020-10-02 16:24:14+0200	EFXDP0	EFXDP0, X4XMNT	Jag skickade iväg nyss min 22a bror, ska ge den till mig kollega tänkte jag	D-3965
2020-10-02 16:25:04+0200	X4XMNT	EFXDP0, X4XMNT	Vi måste köra med Kalle så han försvinner en gång för alla	D-3967
2020-10-02 16:25:37+0200	EFXDP0	EFXDP0, X4XMNT	Ja bror de klart, tänkte till efter, så min kollega är nt naken	D-3968
2020-10-02 16:29:04+0200	EFXDP0	EFXDP0, X4XMNT	Såg att han va ute i stan igår	D-3974

Message Timestamp	Message From Id	Chat Title	Message	Nr
2020-10-02 16:29:42+0200	EFXDP0	EFXDP0, X4XMNT	I redroom	D-3975
2020-10-02 16:31:19+0200	EFXDP0	EFXDP0, X4XMNT	Aa bror, men brain är aktiv bara mot kvällen, han måste börja vakna tidigare så man får grejer löst tidigt	D-3976
2020-10-02 16:45:03+0200	X4XMNT	EFXDP0, X4XMNT	Yes	D-3979
2020-10-02 16:45:09+0200	X4XMNT	EFXDP0, X4XMNT	Ska ta det med honom	D-3980
2020-10-02 16:45:56+0200	EFXDP0	EFXDP0, X4XMNT	Okej bror görså	D-3982

Gilliland - Q0ZLFZ skriver troligen om en tidigare händelse angående att en av de yngre skulle vara inblandad som förare till ett fordon som ska användas vid brottet.

Message Timestamp	Message From Id	Chat Title	Message	Nr
2020-10-02 17:24:23+0200	Q0ZLFZ	Q0ZLFZ, X4XMNT	Blev lite irriterad på han yngre sist	D-4006
2020-10-02 17:24:31+0200	Q0ZLFZ	Q0ZLFZ, X4XMNT	De va han som skulle hämta Volvon ju	D-4007
2020-10-02 17:27:45+0200	Q0ZLFZ	Q0ZLFZ, X4XMNT	Audiofile *Asså, hade jag skickat iväg nån från oss och det hade inte gått bra då hade väl jag sett till så han kommer hem egentligen men asså det är skit samma men jag menar han borde va tacksam istället att man skjutsar han dit*	D-4008

Hamad - EFXDP0 skriver att Almasri med flera är på hotell Botanika[187] och ska åka dit och titta.

Message Timestamp	Message From Id	Chat Title	Message	Nr
2020-10-02 18:42:04+0200	EFXDP0	48L0MU, EFXDP0	Det är key junior, men ska se	D-4015
2020-10-02 19:50:47+0200	EFXDP0	Q0ZLFZ:1	Dom är i hotellet	32438
2020-10-02 19:51:07+0200	EFXDP0	Q0ZLFZ:1	Har en vän som träffa på dom där inne	32439
2020-10-02 19:51:09+0200	EFXDP0	Q0ZLFZ:1	Aa	32440
2020-10-02 19:51:27+0200	EFXDP0	Q0ZLFZ:1	Ska åka och kolla	32441

Hamad - EFXDP0 och Gilliland - Q0ZLFZ ska träffas och skriver var Almasri m.fl. befinner sig.

Message Timestamp	Message From Id	Chat Title	Message	Nr
2020-10-02 21:40:42+0200	EFXDP0	EFXDP0, X4XMNT	Aa bror, ska träffa brain idag, så allt blir klart	D-4095
2020-10-02 21:47:26+0200	EFXDP0	EFXDP0, X4XMNT	Dom är i redroom nu	D-4097
2020-10-02 21:49:00+0200	EFXDP0	EFXDP0, X4XMNT	Aa exakt bror	D-4098

Gilliland - Q0ZLFZ ska åka till Dalarna och lämna en Volvo.

Gilliland - Q0ZLFZ ville betala 1.000 kr till Anmar Sabah men Sabah ville inte.

[187] Mohammed Almasris bokningar på hotell Botanika

Message Timestamp	Message From Id	Chat Title	Message	Nr
2020-10-02 21:59:20+0200	Q0ZLFZ	EFXDP0, Q0ZLFZ	Jag kommer behöva åka till Dalarna , jag måste sova där och få skjuts imorgon	D-4099
2020-10-02 21:59:32+0200	Q0ZLFZ	EFXDP0, Q0ZLFZ	Ska lämna Volvon där	D-4100
2020-10-02 22:10:31+0200	Q0ZLFZ	EFXDP0, Q0ZLFZ	Jag skulle bara lämna den men jag måste köra den och kan ej lösa skjuts tillbaka	D-4101
2020-10-02 22:11:00+0200	Q0ZLFZ	EFXDP0, Q0ZLFZ	Frågade anmar sa du får en lax jag ska få 5 jag måste lämna till hyra men han ville ej	D-4102
2020-10-02 22:27:56+0200	Q0ZLFZ	EFXDP0, Q0ZLFZ	Har du mina nycklar	D-4103
2020-10-02 22:28:46+0200	Q0ZLFZ	EFXDP0, Q0ZLFZ	Aha jag kommer inte in	D-4104
2020-10-02 22:29:30+0200	Q0ZLFZ	EFXDP0, Q0ZLFZ	De är helt onödigt om dom stoppar nån de är hyrbilen då jag blir spärrad jag får köra sj bara	D-4105
2020-10-02 22:32:18+0200	Q0ZLFZ	EFXDP0, Q0ZLFZ	Vad ska jag göra måste betala räkningar men folk förväntar sig hjälp bara men när man vill ha hjälp få de finns ej	D-4106

Gilliland - Q0ZLFZ är inte nöjd med Hamad - EFXDP0[188] och Anmar Sabah.

Message Timestamp	Message From Id	Chat Title	Message	Nr
2020-10-02 22:34:56+0200	Q0ZLFZ	Q0ZLFZ, X4XMNT	Försöker hitta nån som kan köra bilen till Dalarna med mig så de är klart	D-4107
2020-10-02 22:35:14+0200	Q0ZLFZ	Q0ZLFZ, X4XMNT	Dom här 2 yngre verkar va för bekväma	D-4108
2020-10-02 22:36:35+0200	Q0ZLFZ	Q0ZLFZ, X4XMNT	Lill key o hans vän	D-4109

[188] Brukaranalys Hamad och PM Smeknamn Farid Hamad

Gilliland - Q0ZLFZ fortsätter skriva angående körningen av Volvon.

Gilliland - Q0ZLFZ skriver att han letar skyltar till sina fordon och skriver att han kört en kalashnikov.

Gilliland - Q0ZLFZ vill att Hamad - EFXDP0 och Anmar Sabah ska köpa klorin och brandsläckare. Klorin och brandsläckare ska användas till att sanera vapen och fordon efter brottet på Almasri för att undanröja eventuella spår.

Anmar Sabah har tillgång till en Volvo V90 som ska användas vid brottet mot Almasri.

Message Timestamp	Message From Id	Chat Title	Message	Nr
2020-10-02 22:52:41+0200	Q0ZLFZ	EFXDP0, Q0ZLFZ	Hur du vill ju köra min hyr bil	D-4118
2020-10-02 22:53:53+0200	Q0ZLFZ	EFXDP0, Q0ZLFZ	Vart är nycklarna till Volvon	D-4119
2020-10-02 22:54:14+0200	Q0ZLFZ	EFXDP0, Q0ZLFZ	Vem ska torska jag hade inte satt mig i den sj annars	D-4120
2020-10-02 22:57:23+0200	Q0ZLFZ	EFXDP0, Q0ZLFZ	Ja men ska jag tänka så när jag fraktar Kalle, därför jag letar skyltar	D-4123
2020-10-02 22:59:33+0200	Q0ZLFZ	EFXDP0, Q0ZLFZ	Kan du fråga anmar var han la nycklar till v90	D-4124
2020-10-02 23:37:05+0200	Q0ZLFZ	EFXDP0, Q0ZLFZ	Kan du o fingret lösa brandsläckare o klorin	D-4125
2020-10-02 23:37:55+0200	Q0ZLFZ	EFXDP0, Q0ZLFZ	Byt skyltar på Volvon bara	D-4129

Gilliland - Q0ZLFZ skriver och berättar om den husrannskan som polisen gjort i ett garage som Rekan Mostafa har tillgång och där han förvarat klorin, brandsläckare och kläder som gärningsmännen ska använda efter brottet[189].

Gilliland - Q0ZLFZ tycker inte det är något problem att det är kopplat till Rekan Mostafa eftersom han ändå inte ska vara en av skyttarna.

[189] PM Garage Solistvägen 29

Gilliland - Q0ZLFZ har träffat Hamad - EFXDP0 och sagt åt honom att försöka lokalisera och lära sig hur Almasri rör sig.

Message Timestamp	Message From Id	Chat Title	Message	Nr
2020-10-02 23:37:31+0200	Q0ZLFZ	Q0ZLFZ, X4XMNT	Om de är fotats hos han är inte de skitsamma då	D-4127
2020-10-02 23:39:18+0200	Q0ZLFZ	Q0ZLFZ, X4XMNT	De är endå inte han som ska göra	D-4133
2020-10-02 23:39:46+0200	Q0ZLFZ	Q0ZLFZ, X4XMNT	Men kläderna ligger hårt packat som i en rulle hade dom öppnat den hade man sett	D-4134
2020-10-02 23:40:30+0200	Q0ZLFZ	Q0ZLFZ, X4XMNT	Sa till lill key att gå o spana nu så dom ser hur dom rör sig	D-4136

Gilliland - Q0ZLFZ skriver också till Hamad - EFXDP0 om samma husrannsakan.

Gilliland - Q0ZLFZ har visat Anmar Sabah[190] något.

Message Timestamp	Message From Id	Chat Title	Message	Nr
2020-10-02 23:38:49+0200	Q0ZLFZ	EFXDP0, Q0ZLFZ	Ja men Aina hade tydligen fotat de	D-4131
2020-10-02 23:38:57+0200	Q0ZLFZ	EFXDP0, Q0ZLFZ	Men skitsamma de är inte knas för oss	D-4132
2020-10-02 23:40:47+0200	Q0ZLFZ	EFXDP0, Q0ZLFZ	De finns ju till dig o fingret	D-4137
2020-10-02 23:42:42+0200	Q0ZLFZ	EFXDP0, Q0ZLFZ	Visade fingret	D-4139

[190] PM Smeknamn Anmar Sabah

Gilliland - Q0ZLFZ skriver om planen efter brottet och ber Hamad - EFXDP0 att köpa stora glasburkar eller en tunna.

Gilliland - Q0ZLFZ har träffat Sabah och förklarat för honom.

Gilliland - Q0ZLFZ och Hamad - EFXDP0 verkar inte vara överens om planen och hänvisar till hans vän Sarikaya - X4XMNT.

Message Timestamp	Message From Id	Chat Title	Message	Nr
2020-10-02 23:44:03+0200	Q0ZLFZ	EFXDP0, Q0ZLFZ	Du hörde våran plan va ,? Vi har olika ställen och kasta bilen men jag måste fixa runt om för blir de jakt måste nån va snabb på att hämta plus nån som spanar på han , kan ni lösa lite större glasburkar	D-4141
2020-10-02 23:44:14+0200	Q0ZLFZ	EFXDP0, Q0ZLFZ	Eller en metall tunna	D-4142
2020-10-02 23:44:26+0200	Q0ZLFZ	EFXDP0, Q0ZLFZ	Träffa fingret jag förklarade för han	D-4143
2020-10-02 23:46:03+0200	Q0ZLFZ	EFXDP0, Q0ZLFZ	Men hur ?? Jag o han skulle göra innan o ni skulle köra andra	D-4149
2020-10-02 23:46:08+0200	Q0ZLFZ	EFXDP0, Q0ZLFZ	Vadå din egna plan	D-4152
2020-10-02 23:48:22+0200	Q0ZLFZ	EFXDP0, Q0ZLFZ	Vi skulle gå sj ni skulle reka och sen möta oss . Nu har vi ingen så fattar inte vad problemet är	D-4155
2020-10-02 23:48:28+0200	Q0ZLFZ	EFXDP0, Q0ZLFZ	Min vän tycker samma	D-4157
2020-10-02 23:49:52+0200	Q0ZLFZ	EFXDP0, Q0ZLFZ	Du kan ju köra bil du ska köra 500 meter	D-4161

Message Timestamp	Message From Id	Chat Title	Message	Nr
2020-10-02 23:56:15+0200	Q0ZLFZ	EFXDP0, Q0ZLFZ	Jag säger till dig de här är bästa sättet och du börjar bli otrevlig jag har löst allt till de hära med min vän , ingen av era vänner har hjälpt dom har bara ormat sig så snälla tro inte att jag sitter o latar mig	D-4172

Gilliland - Q0ZLFZ skriver till Sarikaya - X4XMNT och berättar att Hamad - EFXDP0 ska fixa glasburkar som man senare ska fylla med klorin och lägga kläderna som använts vid brottet för att förstöra spåren.

Gilliland - Q0ZLFZ skriver till Sarikaya - X4XMNT och berättar om den ursprungliga planen i mordet på Almasri, innan Ahmed Hamad frihetsberövades.

Gilliland - Q0ZLFZ och Hamad - EFXDP0 skulle skjuta mot Almasri efter att Farid Hamad och Anmar Sabah lokaliserat honom. Efter skjutningen skulle Farid Hamad och Anmar Sabah ta emot Gilliland - Q0ZLFZ och Hamad - EFXDP0 och de skulle fly från platsen.

Gilliland - Q0ZLFZ vill att Sarikaya - X4XMNT ska styra upp Hamad - EFXDP0[191] .

Message Timestamp	Message From Id	Chat Title	Message	Nr
2020-10-02 23:44:58+0200	Q0ZLFZ	Q0ZLFZ, X4XMNT	Men lill key behöver lösa lite större glasburkar	D-4147
2020-10-02 23:45:39+0200	Q0ZLFZ	Q0ZLFZ, X4XMNT	Kläderna får plats i en innerficka , har han strumpor på skorna o handskar de får plats i en 1.5 l glasburk sen man fyller med klorin	D-4148

[191] Brukaranalys Hamad och PM Smeknamn Farid Hamad

Message Timestamp	Message From Id	Chat Title	Message	Nr
2020-10-02 23:47:43+0200	Q0ZLFZ	Q0ZLFZ, X4XMNT	Men nu säger han att han vill jag ska köra men han fattar ej att jag måste köra andra bilen o ha koll och ifall dom får jakt o hämta upp dom	D-4154
2020-10-02 23:48:48+0200	Q0ZLFZ	Q0ZLFZ, X4XMNT	Han säger innan han kan köra bra	D-4158
2020-10-02 23:49:05+0200	Q0ZLFZ	Q0ZLFZ, X4XMNT	Han tänker inte efter. Asså de är 1/10 att man får jakt på den korta biten	D-4159
2020-10-02 23:49:19+0200	Q0ZLFZ	Q0ZLFZ, X4XMNT	Våran plan va först att vi skulle köra jag o key o dom spana sen ta emot oss	D-4160
2020-10-02 23:50:39+0200	Q0ZLFZ	Q0ZLFZ, X4XMNT	Kan du prata med dom blir bara lack	D-4169

Gilliland - Q0ZLFZ verkar inte vara överens med Hamad - EFXDP0 om brottsplanen.

Gilliland - Q0ZLFZ har involverat Anmar Sabah i brottsplanen.

Message Timestamp	Message From Id	Chat Title	Message	Nr
2020-10-03 00:32:35+0200	Q0ZLFZ	EFXDP0, Q0ZLFZ	Men vadå inget ska förändras , vi har gjort en plan och nu han sitter vi måste lösa de på dethära sättet	D-4174
2020-10-03 00:33:10+0200	Q0ZLFZ	EFXDP0, Q0ZLFZ	Ja men du förstår inte litar du inte på att jag inte vet vad som är bäst för att ingen ska torska	D-4175
2020-10-03 00:33:27+0200	Q0ZLFZ	EFXDP0, Q0ZLFZ	Innan de va Inge problem för dig och köra bil	D-4176
2020-10-03 00:40:28+0200	Q0ZLFZ	EFXDP0, Q0ZLFZ	Jag har sagt i flera dagar	D-4184

Message Timestamp	Message From Id	Chat Title	Message	Nr
2020-10-03 00:40:32+0200	Q0ZLFZ	EFXDP0, Q0ZLFZ	Jag prata med anmar	D-4185
2020-10-03 00:41:05+0200	Q0ZLFZ	EFXDP0, Q0ZLFZ	Varför ska du börja tjafsa tycker du de är läge eller , ska vi bli som horungarna almassro eller	D-4186

Gilliland - Q0ZLFZ verkar inte lita på Hamad - EFXDP0 och hans bröder.

Message Timestamp	Message From Id	Chat Title	Message	Nr
2020-10-03 00:34:49+0200	Q0ZLFZ	Q0ZLFZ, X4XMNT	Bror jag tröttnar på domdära fittungarna sist doms bröder skulle ta emot kläderna tror du nån stog där nej	D-4178
2020-10-03 00:35:19+0200	Q0ZLFZ	Q0ZLFZ, X4XMNT	Jag tål inte sånt här	D-4179
2020-10-03 00:35:58+0200	Q0ZLFZ	Q0ZLFZ, X4XMNT	Aa menar att jag o du har löst allt ingen av hans vänner har hjälpt	D-4181
2020-10-03 00:36:46+0200	Q0ZLFZ	Q0ZLFZ, X4XMNT	Jag får bara huvudvärk hela tiden	D-4183

Hamad - EFXDP0 vill att den ursprungliga planen ska gälla. Hamad - EFXDP0 har också med sig en medhjälpare, Anmar Sabah.

Hamad - EFXDP0 vill inte köra en av bilarna och frågar Gilliland - Q0ZLFZ hur de ska göra.

Gilliland - Q0ZLFZ har svårt att lita på någon annan och vill lämna över sitt uppdrag i mordet på Almasri till någon annan.

Message Timestamp	Message From Id	Chat Title	Message	Nr
2020-10-03 00:36:26+0200	X4XMNT	Q0ZLFZ:1	Shoo	32446
2020-10-03 00:37:17+0200	Q0ZLFZ	Q0ZLFZ:1	Ja vi gjorde ju en plan	32447

Message Timestamp	Message From Id	Chat Title	Message	Nr
2020-10-03 00:39:05+0200	EFXDP0	Q0ZLFZ:1	Bror så alla har det klart för sig själva, vi skulle köra på samma plan som key, pågrund av key sitter, så kliver vi två in, men nt att jag skulle köra bilen, så hur ska vi göra brain	32448
2020-10-03 00:39:57+0200	Q0ZLFZ	Q0ZLFZ:1	Ni ville ju göra då med ni sa ju varför får inte vi va med, och när jag o key skulle köra då ni skulle såna och va redo o hämta oss	32449
2020-10-03 00:40:08+0200	Q0ZLFZ	Q0ZLFZ:1	Jag litar inte på nån annan	32450
2020-10-03 00:45:38+0200	EFXDP0	Q0ZLFZ:1	Bror vi pratade innan, och överenskommelsen va att brain skulle ratta den, och att nt jag litade på nån annans körning, vet inte varför planer ändrats hela tiden, men bror jag kör på samma plan som key	32451

Hamad - EFXDP0 skriver till Sarikaya - X4XMNT och säger att han och Anmar Sabah är redo att genomföra mordet på Almasri, om Gilliland - Q0ZLFZ är med.

Sarikaya - X4XMNT säger åt Hamad - EFXDP0[192] att lösa allt med Gilliland - Q0ZLFZ.

Message Timestamp	Message From Id	Chat Title	Message	Nr
2020-10-03 00:46:44+0200	EFXDP0	EFXDP0, X4XMNT	Bror jag och min kollega är redo men så länge brain inte sitter å ändrar planerna	D-4187

[192] Brukaranalys Hamad

Message Timestamp	Message From Id	Chat Title	Message	Nr
2020-10-03 00:48:35+0200	EFXDP0	EFXDP0, X4XMNT	För broshan har tröttnat på det här, varje gång han ska säga min vän har hjälp till osv, broder som sagt jag och min kollega är redo så länge det är samma plan som key	D-4188
2020-10-03 00:50:08+0200	EFXDP0	EFXDP0, X4XMNT	Yani bror, jag o min kollega är redo så länge brain kör	D-4189
2020-10-03 00:54:06+0200	X4XMNT	EFXDP0, X4XMNT	Ok jag förstår men saker och ting ändras hela tiden, inget är skrivet i sten när såna här saker ska göras, Key skulle köra nu sitter han vi måste anpassa oss på bästa sätt brorsan, är det helt omöjligt att någon av er rattar bilen? Brain ska sköta allt runt omkring så det blir minimal risk för torsk för er	D-4190
2020-10-03 00:58:28+0200	EFXDP0	EFXDP0, X4XMNT	Jag har sagt till han har löst, allt runt, vi pratade för tre dagarsen å alla va överens medan key satt, det är de bror vi snackar om risk och torsk litar nt på nåns körning än brain, bror han kan inte sitta och säga att han är på att köra ett tag sen när det ska ske han säger nej, ska lösa runt omkring,	D-4191
2020-10-03 00:58:30+0200	X4XMNT	EFXDP0, X4XMNT	Key har berättat mkt om dig och jag tvivlar inte att du klarar detta, vi måste bara lösa det tillsammans	D-4192
2020-10-03 00:59:24+0200	EFXDP0	EFXDP0, X4XMNT	Det är de bror, allt är löst, prata bara me brain	D-4193
2020-10-03 00:59:35+0200	EFXDP0	EFXDP0, X4XMNT	Så är allt klart imorgon	D-4194

Gilliland - Q0ZLFZ vill att fler personer involveras.

Gilliland - Q0ZLFZ kör en av bilarna själv och skickar en bild.

Message Timestamp	Message From Id	Chat Title	Message	Nr
2020-10-03 01:23:44+0200	Q0ZLFZ	Q0ZLFZ, X4XMNT	Vi har inte nån som rekar eller tar emot plus om vi får jakt vi måste ha nån som hämtar oss	D-4200
2020-10-03 01:38:01+0200	Q0ZLFZ	Q0ZLFZ, X4XMNT	IMG-1601681875140 	D-4205
2020-10-03 01:38:11+0200	Q0ZLFZ	Q0ZLFZ, X4XMNT	Kör den dit sj nu	D-4206



Tycho Hedéns väg/Gamla Uppsalagatan

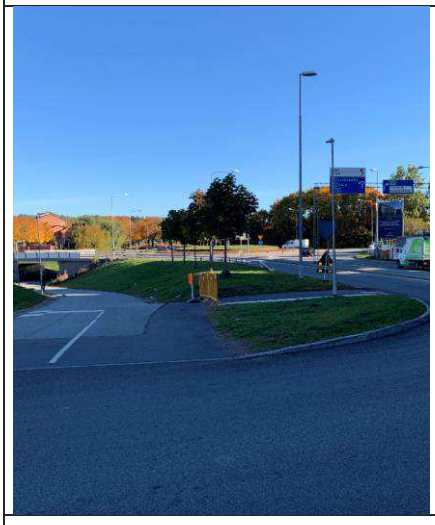

Fotografiet taget av polis 2022-10-12



Spegelvänd vilket det kan bli om den som tar bilden fotograferar med telefonens framsida.

Gilliland - Q0ZLFZ skriver och menar att det är för Hamad - EFXDP0:s skull de ska mörda Almasri.

Gilliland - Q0ZLFZ frågar om Hamad - EFXDP0 löst stora glasburkar.

Gilliland - Q0ZLFZ ska försöka hitta ytterligare person som ska ta över hans uppgift som den som hämtar skyttarna efter brottet och kör till mötesplatsen där man ska byta om.

Message Timestamp	Message From Id	Chat Title	Message	Nr
2020-10-03 01:31:11+0200	Q0ZLFZ	EFXDP0, Q0ZLFZ	Vad menar du de är ju för dig vi gjorde de	D-4201
2020-10-03 01:31:17+0200	Q0ZLFZ	EFXDP0, Q0ZLFZ	För vad dom gjorde mot dig bror	D-4202
2020-10-03 02:29:57+0200	Q0ZLFZ	EFXDP0, Q0ZLFZ	Jag vet bror men vi har ju ingen annan	D-4209
2020-10-03 02:30:09+0200	Q0ZLFZ	EFXDP0, Q0ZLFZ	Hitta du glasburkar	D-4211
2020-10-03 02:30:14+0200	Q0ZLFZ	EFXDP0, Q0ZLFZ	Lite större	D-4212
2020-10-03 02:31:10+0200	Q0ZLFZ	EFXDP0, Q0ZLFZ	Jag ska kolla om nån kan reka och allt sånt och va redo vid mötesplatsen och allt sånt . Vi måste hitta skyltar till den med	D-4213
2020-10-03 02:32:16+0200	Q0ZLFZ	EFXDP0, Q0ZLFZ	Bror om vi ej hittar då vi måste göra så ju ,	D-4214
2020-10-03 02:32:42+0200	Q0ZLFZ	EFXDP0, Q0ZLFZ	Hittar vi då jag kör jag vet att körningen e minsta problemet men alla spår måste raderas ut riktigt	D-4215
2020-10-03 02:33:10+0200	Q0ZLFZ	EFXDP0, Q0ZLFZ	Nån som kan köra min golf o spana och sen va redo o hämta upp ifall de blir jakt plocka upp	D-4216

Gilliland - Q0ZLFZ ska försöka hitta ytterligare person som ska ta över hans uppgift som den som hämtar skyttarna efter brottet och kör till mötesplatsen där man ska byta om.

Gilliland - Q0ZLFZ skriver till Hamad - EFXDP0 och ber han köpa klorin och tanka.

Gilliland - Q0ZLFZ skriver att det inte går att skjuta Almasri utanför Red Room då det ofta är poliser där.

Gilliland - Q0ZLFZ och Sarikaya - X4XMNT diskuterar falska skyltar till Porschen.

Message Timestamp	Message From Id	Chat Title	Message	Nr
2020-10-03 02:33:50+0200	Q0ZLFZ	Q0ZLFZ:1	Jag ska kolla om nån kan ta över min uppgift för de är viktigt o ha nån som kan hämta upp o öppna stashet o allt , man kan inte ta vem som helst	32463
2020-10-03 02:34:10+0200	Q0ZLFZ	Q0ZLFZ:1	Kan du köpa mer klorin keyjr	32464
2020-10-03 03:31:44+0200	Q0ZLFZ	Q0ZLFZ:1	Och tanka bensin	32465
2020-10-03 03:33:05+0200	Q0ZLFZ	Q0ZLFZ:1	Men han kan ej tas vid redroom det står alltid minst 4 Aina där på den gatan de är där allt händer typ	32467
2020-10-03 03:33:50+0200	Q0ZLFZ	Q0ZLFZ:1	Sen skyltar till Porschen dom andra försvann jag löste vi har ju norska med men tror Aina kommer vända direkt dom möter en med utländska	32468
2020-10-03 04:37:09+0200	X4XMNT	Q0ZLFZ:1	Finns det någon Porsche att ta ifrån där i trakterna?	32469

Gilliland - Q0ZLFZ skriver till Sarikaya - X4XMNT.

Gilliland - Q0ZLFZ är inte nöjd med Hamad - EFXDP0 och Anmar Sabah. Gilliland - Q0ZLFZ skriver att han ska hämta den pistol som Hamad - EFXDP0 och Anmar Sabah har, hämta Rekan Mostafa eller någon annan och mörda Almasri.

Gilliland - Q0ZLFZ har synpunker på hur de ska agera efter mordet.

Gilliland - Q0ZLFZ skriver hur planerna ska gå till och skickar bilder på maskering och glasburkar som ska användas i olika delar i brottet mot Almasri.

Message Timestamp	Message From Id	Chat Title	Message	Nr
2020-10-03 05:16:04+0200	Q0ZLFZ	Q0ZLFZ, X4XMNT	Bror hade jag inte gått in i denhära jag hade skitit i dom jag orkar inte med sånt hära. Jag jag lust och hämta tabben från dom sen hämta rekan eller nån och avsluta fettot fan	D-4227
2020-10-03 05:17:04+0200	Q0ZLFZ	Q0ZLFZ, X4XMNT	Sen tydligen hade doms bröder sagt ni måste sitta inlåst i en lägenhet i 2 veckor sen åkte dom utomlands de är ju bara helt torsk, dom verkar ju va efterblivna man ska bara vara som vanligt, annars kommer dom med flyktbeteende	D-4228
2020-10-03 05:20:06+0200	Q0ZLFZ	Q0ZLFZ, X4XMNT	Jag sa jag kan köra i värsta fall	D-4229
2020-10-03 05:20:45+0200	Q0ZLFZ	Q0ZLFZ, X4XMNT	Men jag kan köra men då kommer jag ställa bilen i stashet mellan Gränby o salabacke sen därifrån skiljs vi åt vi alla har lika långt hem	D-4230
2020-10-03 05:22:10+0200	Q0ZLFZ	Q0ZLFZ, X4XMNT	Men sitter o funderar ska man stå med Volvon vi har o trycka på han och sen bara köra den runt hörnet och där står jag i Porsche då ser ingen heller vad för bil asså de handlar om 50 meter de är ju en korsning precis efter hotellet	D-4231
2020-10-03 05:23:38+0200	Q0ZLFZ	Q0ZLFZ, X4XMNT	Fan de bästa va om jag skulle haft en såndära latex mask så jag ser ut som en gubbe, då reagerar ingen på maskering	D-4234

Message Timestamp	Message From Id	Chat Title	Message	Nr
2020-10-03 05:25:19+0200	Q0ZLFZ	Q0ZLFZ, X4XMNT	Asså de bästa är om vi står en bit bort och nån spanare kan säga typ han är påväg mot hotellet han borde va där om 2 min då börjar man rulla ditåt	D-4235
2020-10-03 05:27:36+0200	Q0ZLFZ	Q0ZLFZ, X4XMNT	Asså hans bröder hjärntvättar han tex att man ska sitta inlåst i en lägenhet och sen åka utomlands de är ju helt hjärndött	D-4241
2020-10-03 05:29:11+0200	Q0ZLFZ	Q0ZLFZ, X4XMNT	Asså det jag menade med mast uppkopplingar dom gör ju uteslutnings metoden om denhära luren har varit med mitt nr överallt . Dom kommer ju tömma området på master	D-4245
2020-10-03 05:29:52+0200	Q0ZLFZ	Q0ZLFZ, X4XMNT	Okej men om dom nu inte kan köra, jag vet att dom kan göra de men det verkar som dom bara vill jag ska va där	D-4246
2020-10-03 05:30:39+0200	Q0ZLFZ	Q0ZLFZ, X4XMNT	För vi måste stå på nån parkering som är bra i närheten för polisen åker ju där hela tiden det ligger ju vid stationen	D-4247
2020-10-03 05:31:01+0200	Q0ZLFZ	Q0ZLFZ, X4XMNT	Asså hans äldre bröder hade sagt till dom så när dom skjöt i Gränby	D-4248

Message Timestamp	Message From Id	Chat Title	Message	Nr
2020-10-03 05:32:11+0200	Q0ZLFZ	Q0ZLFZ, X4XMNT	Men jag tänkte vi kör bilen till stashet här vid Gränby och sen får den stå där sen om nån dag kör man ut den o eldar den	D-4250
2020-10-03 05:32:16+0200	Q0ZLFZ	Q0ZLFZ, X4XMNT	Enda stashet vi har nu	D-4251
2020-10-03 05:32:49+0200	Q0ZLFZ	Q0ZLFZ, X4XMNT	Aa men asså de är en stor gata där som går från polisstationen till stan sen är de bargata bakom hotellet så de är mkt poliser som snurrar där	D-4252
2020-10-03 05:33:32+0200	Q0ZLFZ	EFXDP0, Q0ZLFZ	Anmar måste lösa kläder om jag kör så va redo på de	D-4253
2020-10-03 05:34:24+0200	Q0ZLFZ	Q0ZLFZ, X4XMNT	Grejen är om man kör glasburkar med korin o lägger in kläderna då borde väll allt dö	D-4254
2020-10-03 05:35:12+0200	Q0ZLFZ	Q0ZLFZ, X4XMNT	En annan plan va att åka till en skola de är som en fyrkant helt täckt där och där tänkte jag ställa en metall tunna p fylla med olja o bensin men kommer ej hinna lösa allt	D-4255
2020-10-03 05:35:24+0200	Q0ZLFZ	Q0ZLFZ, X4XMNT	Fixa bara typ 10 liter bensin då	D-4256
2020-10-03 05:35:41+0200	Q0ZLFZ	Q0ZLFZ, X4XMNT	Ja men säg om dom skulle hitta glasburken med klorin i finns de chans dom kan hitta	D-4257
2020-10-03 05:35:46+0200	Q0ZLFZ	Q0ZLFZ, X4XMNT	Dna	D-4258

Message Timestamp	Message From Id	Chat Title	Message	Nr
2020-10-03 05:52:12+0200	Q0ZLFZ	Q0ZLFZ, X4XMNT	Aa men då måste man ha nån som plockar upp en för man kan promenera 3 min till ett villa område	D-4261
2020-10-03 05:52:24+0200	Q0ZLFZ	Q0ZLFZ, X4XMNT	Men vi har lägenheten imorgon	D-4262
2020-10-03 05:52:34+0200	Q0ZLFZ	Q0ZLFZ, X4XMNT	Ja de är bättre o göra horhus i g då	D-4263
2020-10-03 05:53:45+0200	Q0ZLFZ	Q0ZLFZ, X4XMNT	Men då måste man vänta tills alla insasteyka åkt de tar lite extra men bättre om dom skjuter i nå fönster , men då lämnar jag min sky hemma o så har vi hans isf, kan inte riskera att luren kopplas till mig via mast	D-4264
2020-10-03 05:53:55+0200	Q0ZLFZ	Q0ZLFZ, X4XMNT	För du vet att jag är bra vän med hans kusin	D-4265
2020-10-03 06:00:35+0200	Q0ZLFZ	Q0ZLFZ, X4XMNT	Ska skicka bara vad som behövs	D-4275
2020-10-03 06:05:32+0200	Q0ZLFZ	Q0ZLFZ, X4XMNT	IMG-1601697925967 	D-4276
2020-10-03 06:05:45+0200	Q0ZLFZ	Q0ZLFZ, X4XMNT	Ska man ha mössa över så de inte ser för overkligt ut	D-4277
2020-10-03 06:06:34+0200	Q0ZLFZ	Q0ZLFZ, X4XMNT	Jo jag kan vakna då men dom har värsta spanet. Jag har sagt till lill key att han får ta hjälp av sina bröder o hämta saker	D-4278
2020-10-03 06:06:57+0200	Q0ZLFZ	Q0ZLFZ, X4XMNT	Men när får vi tillgång till lägenheten	D-4279

Message Timestamp	Message From Id	Chat Title	Message	Nr
2020-10-03 06:08:42+0200	Q0ZLFZ	Q0ZLFZ, X4XMNT	Aa hade de förr men går de o lösa	D-4280
2020-10-03 06:12:16+0200	Q0ZLFZ	Q0ZLFZ, X4XMNT	Aa o basker	D-4281
2020-10-03 06:12:31+0200	Q0ZLFZ	Q0ZLFZ, X4XMNT	IMG-1601698344990 	D-4282
2020-10-03 06:12:35+0200	Q0ZLFZ	Q0ZLFZ, X4XMNT	Är inte sån bra	D-4283
2020-10-03 06:12:41+0200	Q0ZLFZ	Q0ZLFZ, X4XMNT	Hittar ingen plast	D-4284
2020-10-03 06:14:22+0200	Q0ZLFZ	Q0ZLFZ, X4XMNT	Den är bättre om vi löser 3 sånna	D-4285
2020-10-03 06:15:03+0200	Q0ZLFZ	Q0ZLFZ, X4XMNT	Blir de garaget då kommer jag lägga mina där i sen gå därifrån mot mig åka en bit i bilen sen stasha den bara	D-4286
2020-10-03 06:15:11+0200	Q0ZLFZ	Q0ZLFZ, X4XMNT	Nej tror inte de	D-4287
2020-10-03 06:15:42+0200	Q0ZLFZ	Q0ZLFZ, X4XMNT	Men dom måste flytta Volvon från garaget och rensa lite fotspår	D-4288
2020-10-03 06:42:19+0200	Q0ZLFZ	Q0ZLFZ, X4XMNT	Aha men de blir svårt med cash nu, men juste vi behöver nog lite klämmer klorin	D-4295
2020-10-03 06:42:23+0200	Q0ZLFZ	Q0ZLFZ, X4XMNT	Typ 3 flaskor	D-4296
2020-10-03 06:42:40+0200	Q0ZLFZ	Q0ZLFZ, X4XMNT	Men tänker att lillkey får fixa nått med	D-4297

Message Timestamp	Message From Id	Chat Title	Message	Nr
2020-10-03 06:43:02+0200	Q0ZLFZ	Q0ZLFZ, X4XMNT	Skrev att hans kompanjon behöver kläder som dom får lösa	D-4298
2020-10-03 06:45:54+0200	Q0ZLFZ	Q0ZLFZ, X4XMNT	Men kommer behöva göra duckningar för att ta mig till tryckläkenheten	D-4300

Gilliland - Q0ZLFZ skriver till Hamad - EFXDP0 att de behöver involvera flera personer samt att det är för Hamad - EFXDP0:s skull de ska genomföra mordet på Almasri.

Message Timestamp	Message From Id	Chat Title	Message	Nr
2020-10-03 11:28:34+0200	Q0ZLFZ	EFXDP0, Q0ZLFZ	Jag har sagt hela tiden vi måste lösa nån annars måste jag köra andra vi har inte löst nån	D-4309
2020-10-03 11:29:04+0200	Q0ZLFZ	EFXDP0, Q0ZLFZ	De är för er vi gör det här	D-4310

Gilliland - Q0ZLFZ har löst en lägenhet i närheten av en plats där de tror Almasri kommer dyka upp.

Hamad - EFXDP0 tycker att de ska sitta i en bil i närheten istället.

Gilliland - Q0ZLFZ skriver och förklarar brottsplanen, att de ska slå till mot Almasri när han är vid hotellet.

Hamad - EFXDP0 ska hämta något i Stockholm som ska användas vid brottet.

Message Timestamp	Message From Id	Chat Title	Message	Nr
2020-10-03 14:55:24+0200	Q0ZLFZ	Q0ZLFZ:1	När Åker vi och sätter oss i lägenheten?	32780
2020-10-03 14:55:39+0200	Q0ZLFZ	Q0ZLFZ:1	Det är efter 21 han brukar synas va till 02	32781
2020-10-03 14:56:19+0200	EFXDP0	Q0ZLFZ:1	När tycker du är bäst	32782

Message Timestamp	Message From Id	Chat Title	Message	Nr
2020-10-03 14:56:49+0200	EFXDP0	Q0ZLFZ:1	Ska vi inte trycka i bilen en bit bort?	32783
2020-10-03 14:59:01+0200	Q0ZLFZ	Q0ZLFZ:1	Knas , jo vi skulle sitta där och byta om kolla så allt funkar de är knas o va ute o göra de plus att vi måste försvinnan från radaren, sen när vi vet att han börjar bli aktiv vi rör oss och står o väntar tills han är vid hotellet	32785
2020-10-03 14:59:34+0200	X4XMNT	Q0ZLFZ:1	Jag jobbar på det	32786
2020-10-03 14:59:57+0200	EFXDP0	Q0ZLFZ:1	Okej bror när tänkte du att jag ska till Sthlm och hämta grejerna	32787
2020-10-03 15:00:28+0200	EFXDP0	Q0ZLFZ:1	Okkej bror	32788

Chatten Q0ZLFZ:1 avslutas i princip med dessa meddelanden.

Gilliland - Q0ZLFZ skriver till Hamad - EFXDP0 och ber han köpa klorin.

Message Timestamp	Message From Id	Chat Title	Message	Nr
2020-10-03 15:10:13+0200	Q0ZLFZ	EFXDP0, Q0ZLFZ	Hur mkt klorin löste du	D-4346
2020-10-03 15:18:03+0200	Q0ZLFZ	EFXDP0, Q0ZLFZ	Aa köp 3 st sånna 1.5 som jag hade löst	D-4352

Gilliland - Q0ZLFZ skriver till Sarikaya - X4XMNT och vill ha overaller som är heltäckande.

Message Timestamp	Message From Id	Chat Title	Message	Nr
2020-10-03 15:18:15+0200	Q0ZLFZ	Q0ZLFZ, X4XMNT	Lill key fixar klorin nu	D-4353
2020-10-03 15:19:23+0200	Q0ZLFZ	Q0ZLFZ, X4XMNT	Ta dom 2 verkligaste	D-4359

Message Timestamp	Message From Id	Chat Title	Message	Nr
2020-10-03 15:20:14+0200	Q0ZLFZ	Q0ZLFZ, X4XMNT	De blir bra	D-4360
2020-10-03 15:20:21+0200	Q0ZLFZ	Q0ZLFZ, X4XMNT	Bara den är heltäckande	D-4361

Hamad - EFXDP0 har via en okänd person köpt 3 regnställ på Jula samt klorin som han senare ska lägga i garaget som han har tillgång till[193].

Message Timestamp	Message From Id	Chat Title	Message	Nr
2020-10-03 17:02:44+0200	EFXDP0	EFXDP0, X4XMNT	Angående kläderna, hur många ska jag hämta bror	D-4370
2020-10-03 17:03:39+0200	EFXDP0	EFXDP0, X4XMNT	Vad jag vet det ska finnas 2	D-4371
2020-10-03 17:04:31+0200	X4XMNT	EFXDP0, X4XMNT	IMG-1601724832506 	D-4373
2020-10-03 17:05:07+0200	EFXDP0	EFXDP0, X4XMNT	Okkej bror	D-4374
2020-10-03 17:19:14+0200	EFXDP0	EFXDP0, X4XMNT	Aa dom är dunder, köpte tre	D-4376
2020-10-03 17:20:07+0200	EFXDP0	EFXDP0, X4XMNT	Nej bror, skickade nån	D-4378
2020-10-03 17:20:13+0200	EFXDP0	EFXDP0, X4XMNT	Löste klorin oxå	D-4379

[193] PM Jula inköp av regnsställ

Message Timestamp	Message From Id	Chat Title	Message	Nr
2020-10-03 17:20:25+0200	EFXDP0	EFXDP0, X4XMNT	4 liter	D-4380
2020-10-03 17:21:41+0200	EFXDP0	EFXDP0, X4XMNT	Okkej bror dunder , kan du kolla om dom kan ta me 3 burkar så man kan lägga in dom	D-4381
2020-10-03 17:21:49+0200	EFXDP0	EFXDP0, X4XMNT	Håller på å rensar garage	D-4382

Hamad - EFXDP0 har en pistol i en källare som Gilliland - Q0ZLFZ ber honom flytta så polisen kommer göra husrannsakningar på flera ställen efter mordet.

Gilliland - Q0ZLFZ har fått två masker.

Message Timestamp	Message From Id	Chat Title	Message	Nr
2020-10-03 18:39:05+0200	Q0ZLFZ	EFXDP0, Q0ZLFZ	Bror du flyttade strapen från källaren va	D-4420
2020-10-03 18:39:59+0200	Q0ZLFZ	EFXDP0, Q0ZLFZ	Aha fan den måste flyttas	D-4421
2020-10-03 18:40:21+0200	Q0ZLFZ	EFXDP0, Q0ZLFZ	Dom kommer garanterat storma överallt sen	D-4422
2020-10-03 18:47:15+0200	Q0ZLFZ	EFXDP0, Q0ZLFZ	Jag ska möta han från Sthlm nu	D-4426
2020-10-03 18:52:02+0200	Q0ZLFZ	EFXDP0, Q0ZLFZ	Han lämnade 2 masker till mig va	D-4430
2020-10-03 18:52:55+0200	Q0ZLFZ	EFXDP0, Q0ZLFZ	Vetinte när den kommer, han ska hämta upp lite knas grejer här	D-4434

Gilliland - Q0ZLFZ efterfrågar lägenhet.

Gilliland - Q0ZLFZ har kontakt med Kojar Amin[194] via Ghost[195], sannolikt om en lägenhet som de ska gömma sig i efter brottet.

Message Timestamp	Message From Id	Chat Title	Message	Nr
2020-10-03 19:26:46+0200	Q0ZLFZ	Q0ZLFZ, X4XMNT	Grejen är att garaget ligger skitdåligt till, den ligger längst med stora vägen som går från stan och ska vi öppna alla förpackningar och fixa allt blir de svårt , speciellt att ta vapnen dit och allt, vi kommer lämna mkt spår efter oss	D-4458
2020-10-03 19:29:55+0200	Q0ZLFZ	Q0ZLFZ, X4XMNT	Vi kommer behöva åka runt och kasta sopor och grejer annars , tänkte fixa skjuts och hämta Porschen och köra den till lägenheten och sätta på mig kläder o allt där	D-4465
2020-10-03 20:27:32+0200	Q0ZLFZ	Q0ZLFZ, X4XMNT	Hur gör vi med lägenhet	D-4488
2020-10-03 20:31:19+0200	Q0ZLFZ	Q0ZLFZ, X4XMNT	Inte jag heller	D-4489
2020-10-03 20:31:31+0200	Q0ZLFZ	Q0ZLFZ, X4XMNT	Och de är försent och hyra på airbnb	D-4490
2020-10-03 20:31:38+0200	Q0ZLFZ	EFXDP0, Q0ZLFZ	Har ej fått svar	D-4491
2020-10-03 20:31:56+0200	Q0ZLFZ	Q0ZLFZ, X4XMNT	Ungen svarar ej han skulle skriva till ghost luren	D-4492

[194] Brukaranalys Kojar Amin
[195] Brukaranalys Kojar Amin

Message Timestamp	Message From Id	Chat Title	Message	Nr
2020-10-03 20:34:07+0200	Q0ZLFZ	Q0ZLFZ, X4XMNT	Vi får väll göra det men de är helt efterblivet o göra de här, vi kan ju inte hämta vapnena heller för vi vet ju inte vart vi ska lägga dom. Blir svårt o sitta plåtgaraget helt tyst under kvällen för går folk förbi så hör dom	D-4494
2020-10-03 20:38:47+0200	Q0ZLFZ	Q0ZLFZ, X4XMNT	Ja asså kan sitta i bilen men måste stå en bit bort men innan vill jag utgå från lägenhet så man kan byta om kasta alla lappar och sånt du vet	D-4501

Gilliland - Q0ZLFZ är i Gottsunda för att hämta nycklar. I senare meddelande förstår man att det är Rekan Mostafa som Gilliland - Q0ZLFZ träffar.

Message Timestamp	Message From Id	Chat Title	Message	Nr
2020-10-03 22:22:05+0200	Q0ZLFZ	Q0ZLFZ, X4XMNT	audiofile *Bror jag är här i G men han säger att han inte vet var, asså, vad saken gäller, men jag är här i alla fall*	D-4531
2020-10-03 23:25:39+0200	Q0ZLFZ	Q0ZLFZ, X4XMNT	Han har gått ut o lämnat lurarna uppe och snackat med sin bror men de har tagit en timme	D-4547

Gilliland - Q0ZLFZ är i Gottsunda för att hämta nycklar till en lägenhet.

Message Timestamp	Message From Id	Chat Title	Message	Nr
2020-10-03 22:13:11+0200	Q0ZLFZ	EFXDP0, Q0ZLFZ	Jag spanar	D-4526

Message Timestamp	Message From Id	Chat Title	Message	Nr
2020-10-03 22:13:18+0200	Q0ZLFZ	EFXDP0, Q0ZLFZ	Ska hämta lägenhet nycklar	D-4527
2020-10-03 22:19:54+0200	Q0ZLFZ	EFXDP0, Q0ZLFZ	Är själv	D-4528
2020-10-03 22:20:06+0200	Q0ZLFZ	EFXDP0, Q0ZLFZ	Bättre så ingen ser	D-4530

Gilliland - Q0ZLFZ har fått problem med av Farid Hamads bröder.

Gilliland - Q0ZLFZ frågar om inte han och Rekan Mostafa ska genomföra brottet själva.

Message Timestamp	Message From Id	Chat Title	Message	Nr
2020-10-04 00:39:29+0200	Q0ZLFZ	Q0ZLFZ, X4XMNT	Bror är så fuxking lack	D-4563
2020-10-04 00:39:37+0200	Q0ZLFZ	Q0ZLFZ, X4XMNT	Kan r skjuta	D-4564
2020-10-04 00:39:39+0200	Q0ZLFZ	Q0ZLFZ, X4XMNT	Jag o han kör	D-4565
2020-10-04 00:39:49+0200	Q0ZLFZ	Q0ZLFZ, X4XMNT	Jag kommer få psykos snart	D-4566
2020-10-04 00:41:10+0200	Q0ZLFZ	Q0ZLFZ, X4XMNT	Hans äldre bror som jag hyr lägenheten av kom med lill key o sa planen har varit hela tiden att g skulle bidra med en skytt och vi en skytt nu vill han skicka lill keys kollega som inte har skjutit Kalle	D-4567
2020-10-04 00:41:17+0200	Q0ZLFZ	Q0ZLFZ, X4XMNT	Jag börja bråka med han	D-4568
2020-10-04 00:41:46+0200	Q0ZLFZ	Q0ZLFZ, X4XMNT	Jag sa min vän har gått in o hjälpt för jag är nära med han och vi hjälper varandra du vet inte vad planen är	D-4569
2020-10-04 00:43:35+0200	Q0ZLFZ	Q0ZLFZ, X4XMNT	Fuxking luffare enda anledning jag ska sitta i bilen de va för key är min vän , nu ska jag va en banan	D-4570

Message Timestamp	Message From Id	Chat Title	Message	Nr
2020-10-04 00:43:53+0200	Q0ZLFZ	Q0ZLFZ, X4XMNT	Rekan får åka med mig så får vi göra det	D-4571
2020-10-04 00:44:09+0200	Q0ZLFZ	Q0ZLFZ, X4XMNT	Jag ska göra nått sånt helt opersonligt	D-4572
2020-10-04 00:44:14+0200	Q0ZLFZ	Q0ZLFZ, X4XMNT	Jag sa jag kör ej bil	D-4573
2020-10-04 00:44:40+0200	Q0ZLFZ	Q0ZLFZ, X4XMNT	Bror skriv inte i chatten hans bröder sitter o läser	D-4574
2020-10-04 00:44:43+0200	Q0ZLFZ	Q0ZLFZ, X4XMNT	Skit o dom	D-4575
2020-10-04 00:45:00+0200	Q0ZLFZ	Q0ZLFZ, X4XMNT	Bror tror du rekan kan trycka	D-4576
2020-10-04 00:45:32+0200	Q0ZLFZ	Q0ZLFZ, X4XMNT	Nej de är hans smuts bror som säger gör Inget	D-4577
2020-10-04 00:45:40+0200	Q0ZLFZ	Q0ZLFZ, X4XMNT	Bror kommer köra på nån nu	D-4578

Amin - UETIRD skriver att det är Mostafa - EIFB7S som har kontakt med en utförare.

Message Timestamp	Message From Id	Chat Title	Message	Nr
2020-10-04 00:47:55+0200	UETIRD	UETIRD, X4XMNT	Svär vet inte de R som har med han o göra inte jag	D-4589
2020-10-04 00:47:58+0200	UETIRD	UETIRD, X4XMNT	De värsta bananen	D-4590
2020-10-04 00:48:03+0200	UETIRD	UETIRD, X4XMNT	Han vet inte hur man skjuter bror	D-4591
2020-10-04 00:48:11+0200	UETIRD	UETIRD, X4XMNT	De finns en annan	D-4592
2020-10-04 00:48:16+0200	UETIRD	UETIRD, X4XMNT	R vet om	D-4594

Gilliland - Q0ZLFZ frågar om han ska träffa Rekan Mostafa[196]

[196] Brukaranalys Rekan Mostafa

Gilliland - Q0ZLFZ skickar ett par ljudmeddelanden där har beskriver personer och där det sista handlar om Hamad - EFXDP0 och planen att mörda Mohammed Almasri.

Message Timestamp	Message From Id	Chat Title	Message	Nr
2020-10-04 00:50:17+0200	Q0ZLFZ	Q0ZLFZ, X4XMNT	Ska jag skriva till rekan o möta mig	D-4605
2020-10-04 00:50:20+0200	Q0ZLFZ	Q0ZLFZ, X4XMNT	Fråga ungen	D-4606
2020-10-04 00:50:44+0200	Q0ZLFZ	Q0ZLFZ, X4XMNT	Äre så	D-4607
2020-10-04 00:50:50+0200	UETIRD	UETIRD, X4XMNT	Han e i stan mamma knullaren	D-4608
2020-10-04 00:52:11+0200	Q0ZLFZ	Q0ZLFZ, X4XMNT	Men där frågades de inte om rekan kunde	D-4609
2020-10-04 00:53:35+0200	Q0ZLFZ	Q0ZLFZ, X4XMNT	audiofile *Men bror där i chatten frågade inte om R kunde eller inte han sa jag vet inte. Han sa till key förut att han skulle göra om det var i G förstår du men alltså.*	D-4616
2020-10-04 00:55:17+0200	Q0ZLFZ	Q0ZLFZ, X4XMNT	audiofile *Alltså kan du inte förklara läget säg bara alltså jag personligen sätter mig som inte ens har någonting med det här fucking att göra och åker med han R så det bara blir gjort alltså så fucking lack alltså. Det här har gått från personligt till opersonligt. Nu jag e förstår du jag vet inte jag håller på får flipp alltså.*	D-4617
2020-10-04 00:55:52+0200	Q0ZLFZ	Q0ZLFZ, X4XMNT	audiofile *Kolla jag skrev jag ba det är någon som manipulerat henne av skyttarna till ungen.*	D-4618
2020-10-04 00:56:11+0200	Q0ZLFZ	Q0ZLFZ, X4XMNT	audiofile *Alltså bror, ska jag bara gå och säga till Rekan ey, kan du träffa mig, och säga lyssna det här har hänt o det har hänt och lyssna jag kan vara beredd o köra asså, det här inte ens är mitt problem*	D-4619

Message Timestamp	Message From Id	Chat Title	Message	Nr
2020-10-04 00:56:39+0200	Q0ZLFZ	Q0ZLFZ, X4XMNT	Nej de har varit motgångar men nu plötsligt de är annat	D-4620
2020-10-04 00:58:31+0200	Q0ZLFZ	Q0ZLFZ, X4XMNT	audiofile *Men bror det jag vet inte, det känns som om de kommer va där, asså för att när jag stod där jag ba lyssna, hörru planen har vart jag och key, key bad mig om hjälp, han ba snälla de har gjort så härа, ja ba, ok det är klart jag ställer upp för dig, du e min bror, o sen jag sa det jag ba, lyssna du lillkey, jag ba du har kommit och tjatat till mig varför inte din bror och jag blandar in dig på nåt sätt och sånt så jag sa ok ni kan spana med bilen och sen ni plocka våra byteskläder. Har inte det vart planen? Han ba, jo, och ja ba o efter det så sa jag när han torskade då sa jag att ni får göra det, alltså du kör Key och sen vahettere din vän och sen får dom från G fixa en Ahmed T. Han ba, nej, du sa att du skulle köra dom jag ba nej, lyssna jag har inte sagt sådära, förstår du, bror jag håller på att få flip där alltså, så jag ba vet du va, jag säger till grabbarna, skit samma, vi, vi skiter i allt det här och han ba nej, nej, nej *ohörbart**	D-4621
2020-10-04 01:03:01+0200	Q0ZLFZ	Q0ZLFZ, X4XMNT	Jag kommer förklara för r hur de ligger till	D-4622
2020-10-04 01:03:36+0200	Q0ZLFZ	Q0ZLFZ, X4XMNT	Från jag gör de för min broder nu jag ska åka o göra med en kille jag ej känner helt sjukt skit i de jag är ingen bangare	D-4623

Gilliland - Q0ZLFZ har träffat bröderna Hamad och de verkar vara oense om brottsplanen.

Gilliland - Q0ZLFZ har träffat Mostafa - EIFB7S och de har diskuterat mordplanerna på Almasri.

Message Timestamp	Message From Id	Chat Title	Message	Nr
2020-10-04 01:03:54+0200	Q0ZLFZ	Q0ZLFZ, X4XMNT	audiofile *Bror det är stora som säger han det han står bara o kollar ner för att han vet att det inte stämmer*	D-4624
2020-10-04 01:05:56+0200	Q0ZLFZ	Q0ZLFZ, X4XMNT	Men r kanske tvekar för han Vetinte om jag kan köra bil	D-4625
2020-10-04 01:07:05+0200	Q0ZLFZ	EFXDP0, Q0ZLFZ	Ska ta möte med domdära från g. De är pga denhära jag kom i kontakt med dom vill inte ens synas med dom	D-4626
2020-10-04 01:27:59+0200	Q0ZLFZ	Q0ZLFZ, X4XMNT	Bror är med r han va nojjig för de e stan o helg o de är knas men söndag jag sa annars	D-4627
2020-10-04 01:50:35+0200	Q0ZLFZ	Q0ZLFZ, X4XMNT	Bror r sa	D-4630
2020-10-04 01:51:32+0200	Q0ZLFZ	Q0ZLFZ, X4XMNT	Att han ville spana o känna av läget när de inte är fredag o lördag för att se att de år lungt	D-4631

Amin - UETIRD skriver Almasri varit på Red room och polisen varit där.

Mohammed Almasri kontrollerades av polis tillsammans med två andra personer på Red Room 2020-10-03 kl. 21:17[197].

Message Timestamp	Message From Id	Chat Title	Message	Nr
2020-10-04 01:51:58+0200	UETIRD	UETIRD, X4XMNT	Igår han hade haft riktig polisskydd	D-4632
2020-10-04 01:52:04+0200	UETIRD	UETIRD, X4XMNT	Utanför redrom	D-4633

[197] PM Underrättelseuppslag Red Room

Message Timestamp	Message From Id	Chat Title	Message	Nr
2020-10-04 01:52:12+0200	UETIRD	UETIRD, X4XMNT	Dom har stått hängt med han typ	D-4634

Gilliland - Q0ZLFZ funderar på att stryka Farid Hamad från mordplanerna men vill ha kvar Anmar Sabah[198].

Gilliland - Q0ZLFZ möter upp Sabah och försöker få ut information.

Gilliland - Q0ZLFZ ska ta hand om kalashnikoven då den verkar ha rostat.

Gilliland - Q0ZLFZ ska provköra en av bilarna som är tänkt att användas vid brottet och har fått tag på platslådor som används för att sanera kläder.

Message Timestamp	Message From Id	Chat Title	Message	Nr
2020-10-04 02:05:05+0200	Q0ZLFZ	Q0ZLFZ, X4XMNT	Men ska vi säga till lill key att vi skiter i de bara eller vad ska vi göra	D-4637
2020-10-04 02:05:43+0200	Q0ZLFZ	Q0ZLFZ, X4XMNT	Jag är bra vän med key de som är problemet och bor i en av doms lägenheter	D-4638
2020-10-04 02:12:10+0200	Q0ZLFZ	Q0ZLFZ, X4XMNT	Bror de är hans bror som sitter med luren men lill key är där	D-4639
2020-10-04 02:13:02+0200	Q0ZLFZ	Q0ZLFZ, X4XMNT	Jag ringde hans kollega med fingret sa kom du måste hjälpa mig flytta en grej men ska prata med han	D-4640
2020-10-04 02:13:07+0200	Q0ZLFZ	Q0ZLFZ, X4XMNT	Få ut sanningen	D-4641
2020-10-04 02:14:23+0200	Q0ZLFZ	Q0ZLFZ, X4XMNT	Ja men key jr är ju med sin bror men de är endå hans bror som ska skriva	D-4642

[198] PM Smeknamn Anmar Sabah

Message Timestamp	Message From Id	Chat Title	Message	Nr
2020-10-04 02:15:46+0200	Q0ZLFZ	Q0ZLFZ, X4XMNT	Jag ska hämta upp hans vän som hjälpt till, köra ut han i skogen och säga vad har pratat om han kan arabiska bara dom inte gått iväg o pratat	D-4643
2020-10-04 02:16:21+0200	Q0ZLFZ	Q0ZLFZ, X4XMNT	Asså de e hans äldre bror , ny fattar jag varför dom aldrig löste nå för key ville inte ens ha med dom o göra i detta	D-4644
2020-10-04 02:16:58+0200	Q0ZLFZ	Q0ZLFZ, X4XMNT	Fingret är bra	D-4645
2020-10-04 02:17:07+0200	Q0ZLFZ	Q0ZLFZ, X4XMNT	Dom ska inte utnyttja han	D-4646
2020-10-04 02:32:45+0200	Q0ZLFZ	Q0ZLFZ, X4XMNT	Är med han o skogen nu	D-4647
2020-10-04 02:54:53+0200	Q0ZLFZ	Q0ZLFZ, X4XMNT	Han hade inte fått veta nått	D-4650
2020-10-04 02:55:20+0200	Q0ZLFZ	Q0ZLFZ, X4XMNT	R sa till mig att doms skytt va sämst han tänker inte heller gå med g skytt	D-4651
2020-10-04 02:55:35+0200	Q0ZLFZ	Q0ZLFZ, X4XMNT	Han blev lack	D-4652
2020-10-04 02:56:06+0200	Q0ZLFZ	Q0ZLFZ, X4XMNT	Hans bröder kom och träffa mig igen och dom fattar ej problemet säger dom, allt är enligt planen	D-4653
2020-10-04 03:00:17+0200	Q0ZLFZ	Q0ZLFZ, X4XMNT	Bror	D-4654
2020-10-04 03:00:37+0200	Q0ZLFZ	Q0ZLFZ, X4XMNT	Han sa kallen va ganska rostig ska jag smörja den	D-4655
2020-10-04 03:01:04+0200	Q0ZLFZ	Q0ZLFZ, X4XMNT	Såg du vad jag skrev innan	D-4656
2020-10-04 03:14:12+0200	Q0ZLFZ	Q0ZLFZ, X4XMNT	Ja jag tror de annars tar vi med han	D-4657
2020-10-04 03:14:35+0200	Q0ZLFZ	Q0ZLFZ, X4XMNT	Men ska jag ta ut bilen nu på morgonen o prova så den inte går i nödläge när man gör kickdown	D-4658

Message Timestamp	Message From Id	Chat Title	Message	Nr
2020-10-04 03:28:13+0200	Q0ZLFZ	Q0ZLFZ, X4XMNT	IMG-1601774886733 	D-4660
2020-10-04 03:28:18+0200	Q0ZLFZ	Q0ZLFZ, X4XMNT	Dom	D-4661
2020-10-04 03:28:18+0200	Q0ZLFZ	Q0ZLFZ, X4XMNT	Ska jag ta hem som	D-4662

Gilliland - Q0ZLFZ diskuterar en skytt, Ahmed T. I utredningen har det inte kunnat påvisats vem eller vad Ahmed T betyder.

Gilliland - Q0ZLFZ skickar en bild på en kalashnikov, en pistol av märket Makarov samt ammunition och rengöringsprodukter.

Gilliland - Q0ZLFZ åker sedan ut till Lötens IP och skickar en bild på en tänkbar plats där han kan gömma en bil efter brottet.

Gilliland - Q0ZLFZ skriver senare att kalashnikoven nu finns i en lägenhet och att Anmar Sabah flyttat den på en voi på uppdrag av Hamad - EFXDP0.

Message Timestamp	Message From Id	Chat Title	Message	Nr
2020-10-04 03:29:27+0200	Q0ZLFZ	Q0ZLFZ, X4XMNT	Ja men han tänker inte göra med dendära Ahmed t	D-4663
2020-10-04 03:29:39+0200	Q0ZLFZ	Q0ZLFZ, X4XMNT	Lill key hade sagt lämna inte mig i de göra	D-4664
2020-10-04 03:29:48+0200	Q0ZLFZ	Q0ZLFZ, X4XMNT	Härа sen ny han gör samma	D-4665

Message Timestamp	Message From Id	Chat Title	Message	Nr
2020-10-04 03:37:45+0200	Q0ZLFZ	Q0ZLFZ, X4XMNT	Han kör	D-4666
2020-10-04 03:57:13+0200	Q0ZLFZ	Q0ZLFZ, X4XMNT	IMG-1601776622465 	D-4667
2020-10-04 04:42:21+0200	Q0ZLFZ	Q0ZLFZ, X4XMNT	Bror ska vi inte testa den key sa att den va konstig o han körde vanligt bara	D-4668
2020-10-04 04:55:05+0200	Q0ZLFZ	Q0ZLFZ, X4XMNT	Vill ha ditt ok	D-4669
2020-10-04 05:06:09+0200	Q0ZLFZ	Q0ZLFZ, X4XMNT	IMG-1601780762418 	D-4671
2020-10-04 05:06:24+0200	Q0ZLFZ	Q0ZLFZ, X4XMNT	Hitta en bra plats o stasha bilen kommer ta tid för dom o hitta	D-4672
2020-10-04 05:06:47+0200	Q0ZLFZ	Q0ZLFZ, X4XMNT	Sen är de cykelbana mellan husen	D-4673
2020-10-04 05:06:52+0200	Q0ZLFZ	Q0ZLFZ, X4XMNT	Nej mena bilen	D-4674

Message Timestamp	Message From Id	Chat Title	Message	Nr
2020-10-04 05:07:07+0200	Q0ZLFZ	Q0ZLFZ, X4XMNT	Nej mekanismen funkade smörjde och kolla några gånger	D-4675
2020-10-04 05:07:54+0200	Q0ZLFZ	Q0ZLFZ, X4XMNT	För han sa den kändes ostabilt o så	D-4676
2020-10-04 05:08:01+0200	Q0ZLFZ	Q0ZLFZ, X4XMNT	Men allt är i lägenheten nu	D-4677
2020-10-04 05:08:19+0200	Q0ZLFZ	Q0ZLFZ, X4XMNT	Lill key hade ju låtit fingret flyttat vapen själv på voi	D-4678
2020-10-04 05:08:38+0200	Q0ZLFZ	Q0ZLFZ, X4XMNT	Key gör sånt själv inte låter sina vänner	D-4679



IMG-1601780762418



Jämförelsebild tagen 2022-10-12

Gilliland - Q0ZLFZ skickar en bild från korsningen Skolagatan/Eddagatan och ber Sarikaya - X4XMNT söka på två registreringsnummer. Det finns inget i utredningen som visar att Mohammed Almasri brukat YFS291 eller HEW292. Hotell Botanika ligger på Skolgatan och där bodde Almasri vid tidpunkten.

Gilliland - Q0ZLFZ skriver att Hamad - EFXDP0 ska lösa ett SIM-kort till en GPS-puck.

Gilliland - Q0ZLFZ frågar Sarikaya - X4XMNT om han får provköra Porschen.

Gilliland - Q0ZLFZ fortsätter leta efter falska skyltar till Porschen.

Message Timestamp	Message From Id	Chat Title	Message	Nr
2020-10-04 05:10:43+0200	Q0ZLFZ	Q0ZLFZ, X4XMNT	IMG-1601781035964 	D-4682
2020-10-04 05:10:49+0200	Q0ZLFZ	Q0ZLFZ, X4XMNT	Yfs291	D-4683
2020-10-04 05:11:11+0200	Q0ZLFZ	Q0ZLFZ, X4XMNT	Hew292	D-4684
2020-10-04 05:11:33+0200	Q0ZLFZ	Q0ZLFZ, X4XMNT	Kan du söka	D-4688
2020-10-04 05:12:15+0200	Q0ZLFZ	Q0ZLFZ, X4XMNT	För sökte på vita skåpbilen den stog på nån skum hyrning då såg jag de är sån man hyr via luren som sunfleet	D-4689
2020-10-04 05:12:39+0200	Q0ZLFZ	Q0ZLFZ, X4XMNT	Lill key skulle fixa comviq till pucken	D-4691
2020-10-04 05:16:20+0200	Q0ZLFZ	Q0ZLFZ, X4XMNT	Har löst lite mer vägar men, ska jag åka ut bakvägen från g med bilen och sen prova den riktigt, hittar inte reg	D-4692
2020-10-04 05:17:09+0200	Q0ZLFZ	Q0ZLFZ, X4XMNT	Vill bara att du är okej med att provköra för de känns bra för mig	D-4693
2020-10-04 05:22:37+0200	Q0ZLFZ	Q0ZLFZ, X4XMNT	Bror nu år de ju knappt Aina ute	D-4694
2020-10-04 05:24:42+0200	Q0ZLFZ	Q0ZLFZ, X4XMNT	Jo tyska	D-4698
2020-10-04 05:24:49+0200	Q0ZLFZ	Q0ZLFZ, X4XMNT	Vi hittar ej svenska	D-4699

Message Timestamp	Message From Id	Chat Title	Message	Nr
2020-10-04 05:25:05+0200	Q0ZLFZ	Q0ZLFZ, X4XMNT	Ska vi åka till Sthlm imorgon o leta kanske	D-4700



IMG-1601781035964



Jämförelsebild tagen av polis 2022-10-12

Gilliland - Q0ZLFZ skickar ett par ljudmeddelande där han beskriver problem med Porschen.

Gilliland - Q0ZLFZ skickar sedan en bild där man ser bakdelen av en Porsche som står i ett garage. I utredningen har det inte kunnat påvisats vilket garage Porschen stod i.

Message Timestamp	Message From Id	Chat Title	Message	Nr
2020-10-04 05:48:26+0200	Q0ZLFZ	Q0ZLFZ, X4XMNT	audiofile *Bror sitter i bilen nu jag vill kolla hur tempen va annars för den varnar för att bromsbelägg är slitna kylarvatten är tom olj.. vad varnar den inte för*	D-4704

Message Timestamp	Message From Id	Chat Title	Message	Nr
			egentligen vänta det är motorfel står det och sån här olja och allting så jag vill köra med den och kolla om den går upp i alltså temperatur om den börjar koka eller hur den håller sig för det är viktigt alltså för det ska inte komma upp såna där fel annars men jag håller på och åker nu i alla fall.	
2020-10-04 05:48:55+0200	Q0ZLFZ	Q0ZLFZ, X4XMNT	audiofile *Fan bror det står att den är på röd nu att vahettere kylarvästkan är på röd alltså den blinkar jag vet inte om det för batteriet alltså men jag ska åka och stanna nånstans jag är på väg ur G nu alltså *ohörbart**	D-4705
2020-10-04 06:12:39+0200	Q0ZLFZ	Q0ZLFZ, X4XMNT	audiofile *Bror, vahettere, bromsarna är helt, alltså efter två tre bromsningar skakar allt och de funkar inte men den verkar inte ha kokat och sånt annars kickar den o sånt, jag tror att det bara är nåt hjullager men den duger ju för en kort tid men bromsarna alltså blir det en längre jakt, asså, så är bilen lite *ohörbart**	D-4706
2020-10-04 06:13:03+0200	Q0ZLFZ	Q0ZLFZ, X4XMNT	audiofile *Alla bromsbelägg gnisslar och låter fett högt, jag testade o köra med dörren öppen så den kommer ju dra åt sig lite uppmärksamhet, men a, vi får hoppas att det inte blir nån längre jakt, asså, för bromsarna pallar bara en, två hårda*	D-4707

Message Timestamp	Message From Id	Chat Title	Message	Nr
2020-10-04 06:39:15+0200	Q0ZLFZ	Q0ZLFZ, X4XMNT	IMG-1601786348327 	D-4708
2020-10-04 06:46:28+0200	Q0ZLFZ	Q0ZLFZ, X4XMNT	Bror jag tänkte vi går och fixar klart o allt o lägger alla kläder o lägenheten o kastar alla ettiketter o kollar om de passar i burkar så exakt allt e klart	D-4710
2020-10-04 07:11:32+0200	Q0ZLFZ	Q0ZLFZ, X4XMNT	audiofile *Alltså kolla, först var tempen på 120 och varnade på rött men oljetempen var normal. Sen gick den ner till, nej, nej, sen öppnade jag kylaren, du vet man kan inte se det var bara som ett en det stod en plus eller var nån hård grej bara och den jag kunde inte se om det var nånting däri, sen när jag stängde den då stod det att det var, vahettere, att den var på 60 grader men jag har åkt lång... eller jag åkte en bit, den borde ju ha kokat asså, jag dom klarar asså bromsarna de blir ju, de gnisslar så bilen låter ju som fan så, men aa*	D-4712
2020-10-04 07:11:39+0200	Q0ZLFZ	Q0ZLFZ, X4XMNT	audiofile *Ja alltså det är bara att man inte bromsar för mycket alltså man får hålla gasen helt enkelt*	D-4713
2020-10-04 07:12:28+0200	Q0ZLFZ	Q0ZLFZ, X4XMNT	audiofile	D-4714

Message Timestamp	Message From Id	Chat Title	Message	Nr
			Men bror grejen är att R sa till mig att fingret är golare[199] *grejen det det handlar om är att när han va typ 15 år så gjorde dom massa personrån och sen när han satt anhållen så sa dom typ att din vän har sagt att du har sagt såhär och vahettere dom greps ju tillsammans och allting på platsen men hade då sa fingret han ba nej det är jag som har gjort allting och vahettere och han har inte gjort någonting så jag vet inte om dom tycker det är en golning eller nånting men jag tycker inte att det är en golning förstår du så det är väl kanske det och så har de hört det vidare från nån annan liksom*	

Gilliland - Q0ZLFZ skickar två bilder, den ena är på en kalashnikov, en pistol, rengöringsmaterrial samt plastlådor och klorinflaskor.

Message Timestamp	Message From Id	Chat Title	Message	Nr
2020-10-04 08:05:48+0200	Q0ZLFZ	Q0ZLFZ, X4XMNT	IMG-1601791542121	D-4725

[199] PM Smeknamn Anmar Sabah

Message Timestamp	Message From Id	Chat Title	Message	Nr
				
2020-10-04 08:47:46+0200	Q0ZLFZ	Q0ZLFZ, X4XMNT	IMG-1601794058353 	D-4726
2020-10-04 08:47:47+0200	Q0ZLFZ	Q0ZLFZ, X4XMNT	Äntligen	D-4728

Under utrednignen har ovan platser inte kunnat lokaliseras.

Gilliland - Q0ZLFZ fortsätter skriva till Sarikaya - X4XMNT angående mordplanerna och en av utförarna.

Gilliland - Q0ZLFZ skriver att Farid blivit utsatt för ett mordförsök.

Gilliland - Q0ZLFZ har visat Mostafa - EIFB7S flyktvägen och är redo att genomföra mordet på Almasri.

Message Timestamp	Message From Id	Chat Title	Message	Nr
2020-10-04 09:47:43+0200	Q0ZLFZ	Q0ZLFZ, X4XMNT	Nej asså han hade inte problem med fettot han gick med lill key bara och sen plötsligt dom ska skicka han och göra jobbet	D-4732
2020-10-04 09:48:05+0200	Q0ZLFZ	Q0ZLFZ, X4XMNT	Lill key gick o grina till oss o så du låter inte mig veta nått fast de var mig dom nästan klippte	D-4733
2020-10-04 09:48:55+0200	Q0ZLFZ	Q0ZLFZ, X4XMNT	Men säg inte till ungen o dom att jag skulle vara förare igentligen. R behöver bara se att allt kommer funka så kommer han köra 100 procent jag visa han en del av flyktvägen	D-4734
2020-10-04 09:50:23+0200	Q0ZLFZ	Q0ZLFZ, X4XMNT	Jag vill bara ta skyen av lill key o säga att dom i g får lösa sitt problem själva . Sen när key kommer ut vi får ta allt dethära och han får lösa så dom betalar, jag ska redan leta efter ny lägenhet	D-4735
2020-10-04 09:50:57+0200	Q0ZLFZ	Q0ZLFZ, X4XMNT	Hor brödernas ord har fastnat i mitt huvud, vi var nära på veva där nästan jag fick flipp på dom	D-4736
2020-10-04 09:51:46+0200	Q0ZLFZ	Q0ZLFZ, X4XMNT	Nej men sa till r att jag kan köra för att jag vill få de löst eftersom vi har hjälpt till och de blev såhära, och att de inte är mitt problem	D-4737

Amin - UETIRD vill ha en SKY från Sarikaya - X4XMNT skytt.

Message Timestamp	Message From Id	Chat Title	Message	Nr
2020-10-04 16:16:27+0200	UETIRD	UETIRD, X4XMNT	Kan vi ta sky från eran skytt	D-4769

En av bröderna Hamad har tagit över SkyECC ID EFXDP0[200].

SkyECC ID EFXDP0 skriver att Anmar Sabah tagit över Farid Hamads plats i mordplanen och nu behövs det en ny utförare.

Sarikaya - X4XMNT skriver att han ska lösa en ny skytt och att han, Gilliland - Q0ZLFZ och Hamad - EFXDP0 gjort allt arbete med mordplanerna på Almasri.

Message Timestamp	Message From Id	Chat Title	Message	Nr
2020-10-04 15:14:34+0200	EFXDP0	EFXDP0, X4XMNT	De key senior	D-4765
2020-10-04 16:17:30+0200	X4XMNT	EFXDP0, X4XMNT	Va händer med JR?	D-4770
2020-10-04 16:57:00+0200	EFXDP0	EFXDP0, X4XMNT	Fingret har ersatt hans plats	D-4774
2020-10-04 16:57:13+0200	EFXDP0	EFXDP0, X4XMNT	D behövs en till hitman	D-4775
2020-10-04 16:57:32+0200	EFXDP0	EFXDP0, X4XMNT	Prata du m brain igår	D-4777
2020-10-04 17:02:29+0200	EFXDP0	EFXDP0, X4XMNT	Vi håller oss till samma plan , bara att de behövs en till hitman från eran sida ?	D-4778
2020-10-04 17:08:15+0200	EFXDP0	EFXDP0, X4XMNT	Jag har ersatt hnm med en annan , men Brian är inte trygg med honom för han ska missa. Vad ska jag säga	D-4786
2020-10-04 17:09:53+0200	EFXDP0	EFXDP0, X4XMNT	Hur som helst, jag måste ha luren nu när alla sitter. Jag har lagt trådar här o där så vi kan uppdatera varandra. Ger pengar för luren t brian.	D-4787

[200] Brukaranalys Hamad - EFXDP0

Message Timestamp	Message From Id	Chat Title	Message	Nr
2020-10-04 17:17:24+0200	X4XMNT	EFXDP0, X4XMNT	Om han inte är säker med honom så är han inte det, därför löser jag en annan och vad det gäller luren om du vill ha en lur så kan jag lösa så du kan köpa en men det jag som har betalat för alla dom här grejerna inklusive den där luren och jag behöver ha den tillbaka idag, jag vet inte vad du har lagt för trådar men jag har inte haft kontakt med dig och jag och Brain har löst i princip allt med din bror som sitter och det hade inte funnits något överhuvudtaget om inte det vore för att Brain hade kontaktat mig för att hjälpa din bror	D-4797

Mostafa - EIFB7S skriver till NRHX4E (oidentifierad) och frågar efter ett förlängt magasin till en pistol av märket Heckler & Koch[201] och att den tar 15 skott. Dagen efter frågar Mostafa – EIFB7S vad NRHX4E vill ha för en 40-kalibern och ett utbyte av vapen[202] (polisens tolkning vapen med 40 kaliber)

Message Timestamp	Message From Id	Chat Title	Message	Nr
2020-10-04 18:35:37+0100	EIFB7S	EIFB7S, NRHX4E	Förlängd magg till hekler P2000 USP 9/19mm	D-4836
2020-10-04 18:35:52+0100	EIFB7S	EIFB7S, NRHX4E	Vet du nån som kan hjälpa mig det broddr	D-4837
2020-10-04 18:35:58+0100	EIFB7S	EIFB7S, NRHX4E	Broder *	D-4838

[201] PM Heckler och Koch, bildjämförelse
[202] PM Slangordlista

Message Timestamp	Message From Id	Chat Title	Message	Nr
2020-10-04 23:04:32+0100	EIFB7S	EIFB7S, NRHX4E	Den tar 15 skott	D-4933
2020-10-04 23:08:05+0100	EIFB7S	EIFB7S, NRHX4E	IMG-1601845683558 	D-4934
2020-10-04 23:11:54+0100	EIFB7S	EIFB7S, NRHX4E	IMG-1601845912664 	D-4935
2020-10-05 00:42:44+0100	EIFB7S	EIFB7S, NRHX4E	Va vill du ha för den där 40 kalibern bara Gun i utbyte eller	D-4944

Gilliland - Q0ZLFZ startar upp en ny chatgrupp med bl.a. Kojar Amin[203].

Message Timestamp	Message From Id	Chat Title	Message	Nr
2020-10-04 20:39:59+0200	Q0ZLFZ	Q0ZLFZ, X4XMNT	Ska vi göra en gruppchatt med ungen	D-4898
2020-10-04 20:55:56+0200	Q0ZLFZ	Q0ZLFZ:5	Bättre här slipper vi skriva samma sak till varandra haha	33169

[203] Brukaranalys Kojar Amin

Gilliland - Q0ZLFZ har träffat Farid Hamad och diskuterat mordplanerna. Gilliland - Q0ZLFZ tycker att det är för många som vet om mordplanerna bl.a. ”babbis” som skickat en av sina springpojkar för att spana efter Almasri.

Gilliland - Q0ZLFZ frågar efter den nya planen.

Message Timestamp	Message From Id	Chat Title	Message	Nr
2020-10-04 21:12:07+0200	Q0ZLFZ	Q0ZLFZ, X4XMNT	Bror lilla kom	D-4906
2020-10-04 21:12:35+0200	Q0ZLFZ	Q0ZLFZ, X4XMNT	Dom äldre kom aldrig men han sa dom tyckte att g ser dom som spelpjäser	D-4907
2020-10-04 21:13:13+0200	Q0ZLFZ	Q0ZLFZ, X4XMNT	Han sa sen visste babbis för han börja skriva när ska de ske o sånt , att för många vet	D-4908
2020-10-04 21:13:37+0200	Q0ZLFZ	Q0ZLFZ, X4XMNT	Sa ju till han du har ju skickat babbis unge för o spana han är väll inte retard	D-4909
2020-10-04 21:14:21+0200	Q0ZLFZ	Q0ZLFZ, X4XMNT	Men vad e planen ny att jag ska köra nån okänd skytt ?	D-4911
2020-10-04 21:14:34+0200	Q0ZLFZ	Q0ZLFZ, X4XMNT	Trodde de va nån av grabbarna så vi gör de ihop	D-4912
2020-10-04 21:15:01+0200	Q0ZLFZ	Q0ZLFZ, X4XMNT	Vi kör	D-4914

Amin - UETIRD skriver till Sarikaya - X4XMNT att han bara har kontakt med honom och Gilliland - Q0ZLFZ. Mostafa - EIFB7S vet inte om att Sarikaya - X4XMNT finns med i planerna.

Message Timestamp	Message From Id	Chat Title	Message	Nr
2020-10-04 21:15:59+0200	UETIRD	UETIRD, X4XMNT	Bror jag har inte sagt till r om dig ens jag har bara r och Brain jag har kontakt med och dig	D-4915

Gilliland - Q0ZLFZ har frågat Mostafa - EIFB7S om han är med till 100% på mordet på Almasri vilket han är.

Gilliland - Q0ZLFZ skriver angående en ny skytt och ska lösa en förare till denna.

Gilliland - Q0ZLFZ är beredd att köra flyktbil om Mostafa - EIFB7S är med annars löser han flyktbilen.

Enligt Gilliland - Q0ZLFZ så kan Mostafa - EIFB7S göra vad som helst om Amin - UETIRD kör bilen.

Message Timestamp	Message From Id	Chat Title	Message	Nr
2020-10-04 21:24:25+0200	Q0ZLFZ	Q0ZLFZ, X4XMNT	Frågade innan om r var 100 han sa ja	D-4918
2020-10-04 22:24:41+0200	Q0ZLFZ	Q0ZLFZ, X4XMNT	Bror de va nån annan som va skytt	D-4924
2020-10-04 22:24:49+0200	Q0ZLFZ	Q0ZLFZ, X4XMNT	Vi ska lösa förare till han	D-4925
2020-10-04 22:24:58+0200	Q0ZLFZ	Q0ZLFZ, X4XMNT	Jag sa jag kör om de är nån av er	D-4926
2020-10-04 22:25:36+0200	Q0ZLFZ	Q0ZLFZ, X4XMNT	Men annars dom får ta Volvon eller nå måste övertala r, jag tror han inte är säker med mig som förare	D-4928
2020-10-04 22:50:25+0200	Q0ZLFZ	Q0ZLFZ, X4XMNT	Nej asså om dom skickar skytten med nån ifall de blir bajs så inte allt e bränt	D-4930
2020-10-04 22:50:37+0200	Q0ZLFZ	Q0ZLFZ, X4XMNT	Nej asså han sa ej att han inte litar på körningen	D-4931
2020-10-04 22:50:54+0200	Q0ZLFZ	Q0ZLFZ, X4XMNT	Men han sa typ med ungen bakom ratten kan jag göra vad som helst	D-4932

Gilliland - Q0ZLFZ skriver att Volvon som är tänkt att användas vid mordet är på plats.

Gilliland - Q0ZLFZ frågar efter Mostafa - EIFB7S när han och Amin - UETIRD är i Gottsunda för ett möte.

Philip Gilliland, Rekan Mostafa och Kojar Amin kontrolleras av polis på Bandstolsvägen[204] [205] i pb ZLL12Z[206].

Message Timestamp	Message From Id	Chat Title	Message	Nr
2020-10-04 22:17:48+0200	UETIRD	Q0ZLFZ:5	De bara vi 3 som sågs	33203
2020-10-04 22:51:09+0200	Q0ZLFZ	Q0ZLFZ:5	Volvon är kvar med nycklar på plats	33204
2020-10-04 23:21:39+0200	Q0ZLFZ	Q0ZLFZ:5	R vart är du	33205
2020-10-04 23:21:41+0200	Q0ZLFZ	Q0ZLFZ:5	Vi är i g	33206
2020-10-05 00:07:58+0200	X4XMNT	Q0ZLFZ:5	R har du mött upp Brain?	33207
2020-10-05 00:08:36+0200	X4XMNT	Q0ZLFZ:5	Ok bösta	33208
2020-10-05 00:26:00+0200	EIFB7S	Q0ZLFZ:5	Grabbar kommer tagga vs händer	33209
2020-10-05 00:26:30+0200	EIFB7S	Q0ZLFZ:5	Ni stått pratat med dom en timme rör mig hem medans	33210
2020-10-05 00:26:42+0200	X4XMNT	Q0ZLFZ:5	Dom står säkert med snuten fortfarande	33211
2020-10-05 00:27:21+0200	X4XMNT	Q0ZLFZ:5	Kan du se dom?	D-4941
2020-10-05 00:27:29+0200	EIFB7S	Q0ZLFZ:5	De står bara där	33214
2020-10-05 00:27:34+0200	EIFB7S	Q0ZLFZ:5	En Aina bil	33215
2020-10-05 00:37:37+0200	Q0ZLFZ	Q0ZLFZ:5	Vi är klar	33216

Gilliland - Q0ZLFZ skriver till Sarikaya - X4XMNT och rapporterar vad som sagts på mötet.

[204] HR 5201-20201004-0473
[205] Förhör Patrik Andrée i K63207-22
[206] PM Registerslagning ZLL12Z

Gilliland - Q0ZLFZ kan tänka sig köra bilen med Mostafa - EIFB7S och Amin - UETIRD alterantivt så löser Mostafa - EIFB7S en egen förare och Gilliland - Q0ZLFZ visar sin plan. Gilliland - Q0ZLFZ tror dock att det blir bättre om de gör det tillsammans.

Mostafa - EIFB7S och Amin - UETIRD har en egen skytt de vill använda.

Gilliland - Q0ZLFZ tror Mostafa - EIFB7S och Amin – UETIRD är nervösa att slå til mot Almasri då han bor på Hotell Botanika eftersom det är väldigt nära polisstationen i Uppsala.

Gilliland - Q0ZLFZ vill leta upp vilken bil Almasri använder och montera en GPS-puck på den.

Message Timestamp	Message From Id	Chat Title	Message	Nr
2020-10-05 00:38:25+0200	Q0ZLFZ	Q0ZLFZ, X4XMNT	Bror jag sa jag kan köra r eller ungen	D-4942
2020-10-05 00:39:22+0200	Q0ZLFZ	Q0ZLFZ, X4XMNT	Men r kanske löste förare då visar jag dom allt, men jag sa till dom de år bättre vi gör tsm de blir riktigt gjort förklarade att du tänker som mig att folk gör fel bara	D-4943
2020-10-05 00:46:09+0200	Q0ZLFZ	Q0ZLFZ, X4XMNT	Ja dom säger ja men sen kommer dom in på nån skytt	D-4945
2020-10-05 00:46:57+0200	Q0ZLFZ	Q0ZLFZ, X4XMNT	Känns som att dom är nojig för de är nära Aina station	D-4946
2020-10-05 00:47:11+0200	Q0ZLFZ	Q0ZLFZ, X4XMNT	Tänkte leta doms bil o pucka ifall dom får mer hopp då	D-4947

Gilliland - Q0ZLFZ vidarebefodrar en bild som Mohammed Ward lagt ut på snapchat som visar att Ward är på My Gyros på Dragarbrunssgatan i Uppsala.

Gilliland - Q0ZLFZ vill hitta och montera GPS-puck på den bilen bl.a. Ward använder.

Gilliland - Q0ZLFZ vill byta bil till en med tonade rutor.

Message Timestamp	Message From Id	Chat Title	Message	Nr
2020-10-05 00:46:31+0200	Q0ZLFZ	Q0ZLFZ:5	IMG-1601851583497 	33217
2020-10-05 00:46:40+0200	Q0ZLFZ	Q0ZLFZ:5	Är dehära gyros ?	33218
2020-10-05 00:47:12+0200	EIFB7S	Q0ZLFZ:5	Aaa	33219
2020-10-05 00:47:18+0200	Q0ZLFZ	Q0ZLFZ:5	Ward	33220
2020-10-05 00:47:20+0200	EIFB7S	Q0ZLFZ:5	Bredvid olearys	33221
2020-10-05 00:47:32+0200	EIFB7S	Q0ZLFZ:5	Mittemot cherri kisoken	33222
2020-10-05 00:47:45+0200	EIFB7S	Q0ZLFZ:5	Förstår ej hur dom tänker ibland	33223
2020-10-05 00:48:00+0200	Q0ZLFZ	Q0ZLFZ:5	Ska vi lokalisera doms bil och pucka den	33224
2020-10-05 00:48:15+0200	Q0ZLFZ	Q0ZLFZ:5	Om du ej gillar stället att ta han på	33225
2020-10-05 00:48:35+0200	EIFB7S	Q0ZLFZ:5	Aaa hade vart bra	33226
2020-10-05 00:49:09+0200	Q0ZLFZ	Q0ZLFZ:5	Okej kan du skicka nån o tanka comviq 295	33227
2020-10-05 00:49:27+0200	Q0ZLFZ	Q0ZLFZ:5	Vi ska byta bil tänkte vi	33228
2020-10-05 00:49:39+0200	Q0ZLFZ	Q0ZLFZ:5	Så ni sitter i bak de är tonat	33229

Philip Gilliland och Kojar Amin kontrolleras i HSD867 på S:t Olofsgatan/Salagatan kl 02.19[207].

Gilliland - Q0ZLFZ erbjuder sig att köra en av bilarna men inte om det är en okänd skytt.

Message Timestamp	Message From Id	Chat Title	Message	Nr
2020-10-05 00:59:08+0200	Q0ZLFZ	Q0ZLFZ:5	Är han i lägenheten jag förbredde igår ?	33230
2020-10-05 00:59:39+0200	Q0ZLFZ	Q0ZLFZ:5	Jag kan köra men de är för er skull jag gör de men vill inte köra nån okänd de mkt som står på spel	33231

Gilliland - Q0ZLFZ vill ringa till Sarikaya - X4XMNT på Kojar Amins ghosttelefon.

Gilliland - Q0ZLFZ har tagit hand om en pistol, en Makarov, som Farid Hamad haft och har lagt den pistolen nära honom.

Message Timestamp	Message From Id	Chat Title	Message	Nr
2020-10-05 01:00:14+0200	Q0ZLFZ	Q0ZLFZ, X4XMNT	Om jag ringer från ungens ghost	D-4959
2020-10-05 01:00:28+0200	Q0ZLFZ	Q0ZLFZ, X4XMNT	Så pratar vi lite försiktigt	D-4960
2020-10-05 01:01:40+0200	Q0ZLFZ	Q0ZLFZ, X4XMNT	Vems är makaroven som lill key hade tog den	D-4961
2020-10-05 01:01:58+0200	Q0ZLFZ	Q0ZLFZ, X4XMNT	Om den används tänkte om jag kunde ha den stashad nära mig	D-4962

Gilliland - Q0ZLFZ har fått information om att Almasri m.fl. är ute på stan.

Gilliland - Q0ZLFZ och Kojar Amin ska hämta maskerna, fixa cyklar och ber Mostafa - EIFB7S hämta skyttarna.

[207] HR 5201-20201005-0026

Gilliland - Q0ZLFZ frågar efter utförare från Märsta till dagen efter så de hinner lösa ala förberedelser.

Gilliland - Q0ZLFZ erbjuder en Volvo som kan användas vid mordet.

Message Timestamp	Message From Id	Chat Title	Message	Nr
2020-10-05 01:17:27+0200	Q0ZLFZ	Q0ZLFZ:5	R?	33234
2020-10-05 01:17:33+0200	Q0ZLFZ	Q0ZLFZ:5	Hur gör vi	33235
2020-10-05 01:22:17+0200	Q0ZLFZ	Q0ZLFZ:5	Men måste in och hämta mina masker bara	33236
2020-10-05 01:22:27+0200	Q0ZLFZ	Q0ZLFZ, X4XMNT	Jag träffar dom med mask	D-4984
2020-10-05 01:24:36+0200	Q0ZLFZ	Q0ZLFZ, X4XMNT	Bror de finns bättre ställe än garaget	D-4985
2020-10-05 01:24:55+0200	Q0ZLFZ	Q0ZLFZ, X4XMNT	Finns lite olika men dom måste cykla till lägenheten för dom kommer ju ha krut	D-4986
2020-10-05 01:25:41+0200	Q0ZLFZ	Q0ZLFZ:5	Bror r	33237
2020-10-05 01:25:46+0200	Q0ZLFZ	Q0ZLFZ:5	Dom behöver 2 el cyklar	33238
2020-10-05 01:25:54+0200	Q0ZLFZ	Q0ZLFZ:5	Eller vanliga	33239
2020-10-05 01:26:24+0200	EIFB7S	Q0ZLFZ:5	Bror kan du o k träffa mig	33240
2020-10-05 01:27:06+0200	Q0ZLFZ	Q0ZLFZ:5	Ja men kan vi dela upp oss	33241
2020-10-05 01:27:13+0200	Q0ZLFZ	Q0ZLFZ:5	Ta cyklar o nån hämtar han	33242
2020-10-05 01:27:48+0200	Q0ZLFZ	Q0ZLFZ:5	Kan du ej hämta han jag o k löser cyklar	33243
2020-10-05 01:27:51+0200	Q0ZLFZ	Q0ZLFZ:5	Dom är ute nu	33244
2020-10-05 01:28:20+0200	Q0ZLFZ	Q0ZLFZ:5	Okej men hur får vi dit dom	33245
2020-10-05 01:28:36+0200	Q0ZLFZ	Q0ZLFZ:5	Därför jag tänkte om vi delar upp oss	33246
2020-10-05 01:28:50+0200	Q0ZLFZ	Q0ZLFZ:5	Han brukar väll va ute till 03 typ	33247

Message Timestamp	Message From Id	Chat Title	Message	Nr
2020-10-05 01:29:09+0200	UETIRD	Q0ZLFZ:5	Låt dom köra vi är i Gränby	33248
2020-10-05 01:29:10+0200	Q0ZLFZ	Q0ZLFZ:5	Men kan Märsta va här till imorgon så fixar vi allt	33249
2020-10-05 01:29:58+0200	Q0ZLFZ	Q0ZLFZ:5	Vilken bil ska dom använda	33250
2020-10-05 01:30:16+0200	Q0ZLFZ	Q0ZLFZ:5	Volvon har 200 hk och är diskret med väcker ej uppmärksamhet	33251

Gilliland - Q0ZLFZ skickar registreringsnummer till Sarikaya - X4XMNT.

Det finns inget i utredningen som visar att Mohammed Almasri eller någon i hans närhet brukat SML059 [208].

Gilliland - Q0ZLFZ har löst en lägenhet samt en väska till skyttarna.

Message Timestamp	Message From Id	Chat Title	Message	Nr
2020-10-05 01:50:11+0200	Q0ZLFZ	Q0ZLFZ, X4XMNT	Sml059	D-4992
2020-10-05 01:50:16+0200	Q0ZLFZ	Q0ZLFZ, X4XMNT	Kan du söka	D-4993
2020-10-05 02:01:25+0200	Q0ZLFZ	Q0ZLFZ, X4XMNT	Antingen lämna de eller ta med till lägenheten har löst väska o allt	D-5002

Mostafa - EIFB7S skriver till W2QJTN och tycker de skulle hämtat skyttarna och visat de vägarna de kan köra i samband med mordet på Almasri.

[208] PM Registerslagning SML059

Message Timestamp	Message From Id	Chat Title	Message	Nr
2020-10-05 01:52:25+0200	EIFB7S	EIFB7S, W2QJTN	Vi skulle hämtat dom där bara	D-4998
2020-10-05 01:52:32+0200	EIFB7S	EIFB7S, W2QJTN	Vi kunde lärt dom vägarna	D-4999

Gilliland - Q0ZLFZ och Amin - UETIRD är ute och letar efter Almasri. De skickar registreringsnummer till Sarikaya - X4XMNT.

Message Timestamp	Message From Id	Chat Title	Message	Nr
2020-10-05 02:01:51+0200	Q0ZLFZ	Q0ZLFZ:5	Men bror ta hit han idag f	33252
2020-10-05 02:02:08+0200	Q0ZLFZ	Q0ZLFZ:5	Så slipper vi gå igenom allt imorgon	33253
2020-10-05 02:03:03+0200	X4XMNT	Q0ZLFZ:5	Vem pratar vi om nu skytten eller föraren?	D-5003
2020-10-05 02:11:56+0200	EIFB7S	Q0ZLFZ:5	Va e de	33256
2020-10-05 02:15:40+0200	UETIRD	Q0ZLFZ:5	Bgy35h	33257
2020-10-05 02:15:41+0200	Q0ZLFZ	Q0ZLFZ, X4XMNT	Cnt758 sga86a bgy35h	D-5004
2020-10-05 02:16:02+0200	Q0ZLFZ	Q0ZLFZ, X4XMNT	Fbh608	D-5005

Sarikaya - X4XMNT skickar svar på alla frågor som Gilliland - Q0ZLFZ och Amin - UETIRD frågat efter.

Amin - UETIRD tror att Almasri brukar SGA86A eftersom den då var registrerad på ett biluthyrningsföretag.

Gilliland - Q0ZLFZ har placerat ut cyklar på Lings väg 92.

Det finns inget i utredningen som visar på att Mohammed Almasri eller någon i hans närhet brukat BGY35H, CNT758, SGA86A eller FBH608 [209].

Message Timestamp	Message From Id	Chat Title	Message	Nr
2020-10-05 02:58:38+0200	X4XMNT	Q0ZLFZ:5	IMG-1601859508140 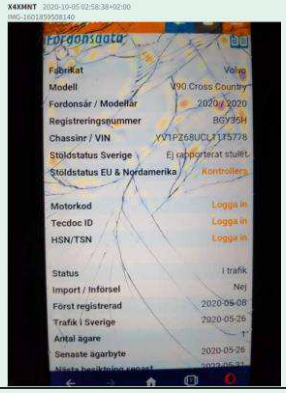	33260
2020-10-05 03:04:39+0200	X4XMNT	Q0ZLFZ:5	IMG-1601859869790 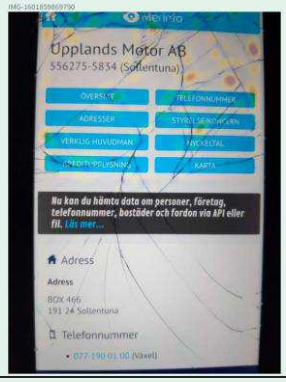	33261
2020-10-05 03:05:28+0200	X4XMNT	Q0ZLFZ:5	IMG-1601859920071 	33262

[209] PM Registerslagning pb BGY35H, CNT758, SGA86A, FBH608

Message Timestamp	Message From Id	Chat Title	Message	Nr
2020-10-05 03:05:59+0200	X4XMNT	Q0ZLFZ:5	IMG-1601859950333 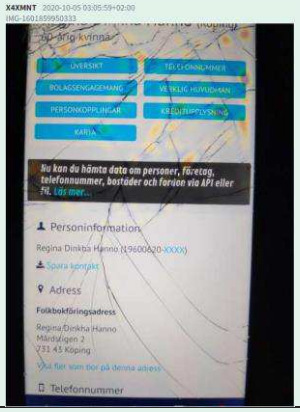	33263
2020-10-05 03:07:10+0200	X4XMNT	Q0ZLFZ:5	IMG-1601860021905 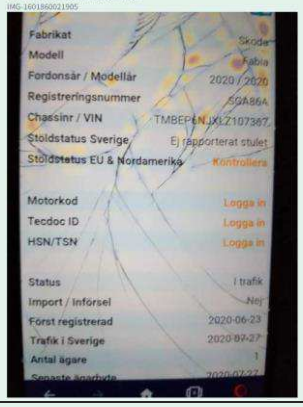	33264
2020-10-05 03:07:39+0200	X4XMNT	Q0ZLFZ:5	IMG-1601860050464 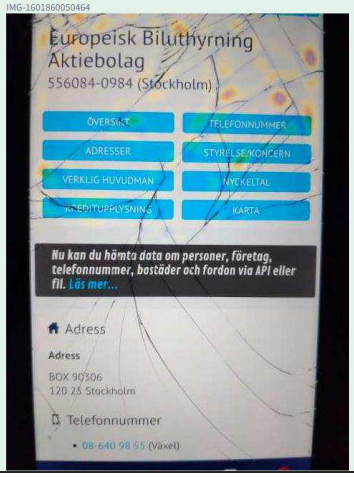	33265

Message Timestamp	Message From Id	Chat Title	Message	Nr
2020-10-05 03:08:17+0200	X4XMNT	Q0ZLFZ:5	IMG-1601860089046 X4XMNT 2020-10-05 03:08:17+02:00 IMG-1601860089046 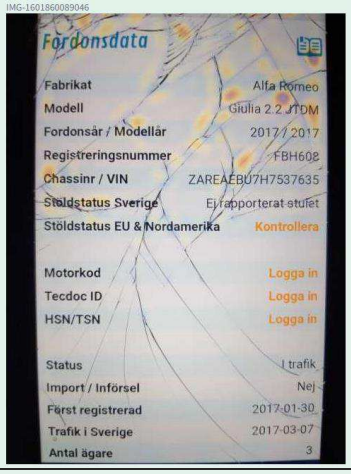	33266
2020-10-05 03:08:44+0200	X4XMNT	Q0ZLFZ:5	IMG-1601860115404 X4XMNT 2020-10-05 03:08:44+02:00 IMG-1601860115404 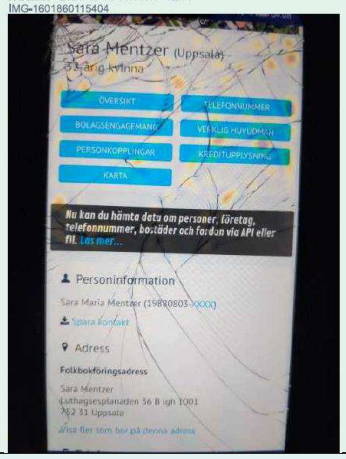	D-5017
2020-10-05 03:09:58+0200	UETIRD	Q0ZLFZ:5	Måste va	D-5018
2020-10-05 03:10:08+0200	UETIRD	Q0ZLFZ:5	Den biluthyrning	D-5019
2020-10-05 03:10:09+0200	UETIRD	Q0ZLFZ:5	Skoda	D-5020
2020-10-05 03:12:09+0200	UETIRD	Q0ZLFZ:5	Nej bror	D-5021
2020-10-05 03:12:11+0200	UETIRD	Q0ZLFZ:5	Otonad	D-5022
2020-10-05 03:12:18+0200	UETIRD	Q0ZLFZ:5	Stod en lång bit ifrån	D-5023
2020-10-05 03:14:51+0200	Q0ZLFZ	Q0ZLFZ:5	Skodan va den som stack ut	33267
2020-10-05 04:15:15+0200	Q0ZLFZ	Q0ZLFZ:5	Cyklarna står på lings väg 92	33268

Mostafa - EIFB7S har kontakt med EFXDP0.

Mostafa - EIFB7S skriver att han varit ute och löst massa saker, placerat ut cyklar och kommit på en ny plan för mordet på Almasri.

Mostafa - EIFB7S vill träffa EFXDP0.

Message Timestamp	Message From Id	Chat Title	Message	Nr
2020-10-05 05:30:32+0200	EIFB7S	EFXDP0, EIFB7S	Bror ja löst massa saker	D-5026
2020-10-05 05:30:39+0200	EIFB7S	EFXDP0, EIFB7S	Kom hem nyss träffa mig tidig	D-5027
2020-10-05 05:30:54+0200	EIFB7S	EFXDP0, EIFB7S	Bror kan dom.va där tills imon bara.nu de regnsr	D-5028
2020-10-05 05:31:00+0200	EIFB7S	EFXDP0, EIFB7S	Knas ha dom ute	D-5029
2020-10-05 05:31:06+0200	EIFB7S	EFXDP0, EIFB7S	Men imon låt oss ses prata	D-5030
2020-10-05 05:31:26+0200	EIFB7S	EFXDP0, EIFB7S	Placerat cyklar sånna saker kommit. på en ny plan	D-5031

Gilliland - Q0ZLFZ rapporterar vad som hänt under natten till Sarikaya - X4XMNT och omnämner Rekan Mostafa[210] och Kojar Amin[211].

Message Timestamp	Message From Id	Chat Title	Message	Nr
2020-10-05 05:39:20+0200	Q0ZLFZ	Q0ZLFZ, X4XMNT	Tydligen hade föraren från Husby bangat fast dom hade sagt dom vill japp han plus dom skulle casha han	D-5032
2020-10-05 05:39:42+0200	Q0ZLFZ	Q0ZLFZ, X4XMNT	Men dom skulle kolla efter nån som kan köra mot cash	D-5033

[210] Brukaranalys Rekan Mostafa
[211] Brukaranalys Kojar Amin

Message Timestamp	Message From Id	Chat Title	Message	Nr
2020-10-05 05:40:02+0200	Q0ZLFZ	Q0ZLFZ, X4XMNT	Så vi får se allt är klart iaf	D-5034
2020-10-05 05:42:56+0200	Q0ZLFZ	Q0ZLFZ, X4XMNT	Jag med varit ute för länge , hade räknat med att jobbet skulle va klart igår, ska igentligen ut med peace och leta bil till lur jobbet de börjar bli dåligt med tid	D-5035
2020-10-05 08:00:34+0200	Q0ZLFZ	Q0ZLFZ, X4XMNT	Hur mkt är dom beredd på att lägga på förare kan kolla runt lite också	D-5039
2020-10-05 08:00:53+0200	Q0ZLFZ	Q0ZLFZ, X4XMNT	Jag sa till dom de här är ej personligt, men jag kan köra om de är er	D-5040
2020-10-05 08:01:10+0200	Q0ZLFZ	Q0ZLFZ, X4XMNT	Ungen sa med kör inte nån annan	D-5041
2020-10-05 08:03:39+0200	Q0ZLFZ	Q0ZLFZ, X4XMNT	Asså okej om jag skulle bli häktad o gå loss sen visst om de är för en broder eller något men inte för en okänd. Förstår du inte ens pengar hade hjälpt	D-5042
2020-10-05 08:04:18+0200	Q0ZLFZ	Q0ZLFZ, X4XMNT	Säg om jag sitter häktad o funderar vad jag fått ut av de jag jag bara gått back och sen kört nån springis	D-5043
2020-10-05 08:04:47+0200	Q0ZLFZ	Q0ZLFZ, X4XMNT	Fattar inte varför killen börja banga dom var beredd o betala han en del	D-5044
2020-10-05 08:07:54+0200	Q0ZLFZ	Q0ZLFZ, X4XMNT	Så får du bara tbx då	D-5051
2020-10-05 08:08:45+0200	Q0ZLFZ	Q0ZLFZ, X4XMNT	Ungen sa att han hade tjafsat med han med datorn	D-5054
2020-10-05 09:15:30+0200	Q0ZLFZ	Q0ZLFZ, X4XMNT	De va ju nån som hade lagt 300 från en annan stad på fettot då kan vi väll ta de till förare sen tar vi resten av cashen till oss	D-5059
2020-10-05 09:16:15+0200	Q0ZLFZ	Q0ZLFZ, X4XMNT	Tror r sa de till key	D-5060

Message Timestamp	Message From Id	Chat Title	Message	Nr
2020-10-05 09:17:23+0200	Q0ZLFZ	Q0ZLFZ, X4XMNT	Nej han sa 400 ajje och 300 fettot	D-5062
2020-10-05 09:18:02+0200	Q0ZLFZ	Q0ZLFZ, X4XMNT	Men de va ju då keys vän plötsligt ville hjälpa till när han hörde 400 på ajje. Vilken snubbe	D-5063
2020-10-05 09:18:23+0200	Q0ZLFZ	Q0ZLFZ, X4XMNT	Han sa om jag gör de så måste han va där , jag sa så du gör för pengar inte för att hjälpa din broder	D-5064

Gilliland - Q0ZLFZ vill veta hur mycket pengar Mostafa - EIFB7S och Amin - UETIRD kan lägga på en förare för att han ska leta efter en.

Gilliland - Q0ZLFZ skriver också att han hade räknat med att Almasri skulle vara mördad dagen innan.

Message Timestamp	Message From Id	Chat Title	Message	Nr
2020-10-05 09:16:03+0200	Q0ZLFZ	Q0ZLFZ:5	Bror r och u hur mycket är ni beredda på att lägga på en bra förare ? Ska kolla runt	33273
2020-10-05 09:18:49+0200	Q0ZLFZ	Q0ZLFZ, X4XMNT	Ska stressa på r lite	D-5067
2020-10-05 09:20:33+0200	Q0ZLFZ	Q0ZLFZ:5	Grabbar vi måste få de gjort jag har ställt in mycket jobb och backat , okej vi har haft otur med fitt bröderna men jag tror vi kommer göra det mycket bättre själva . Jag hade räknat med att vara klar igår senast	33274

Gilliland - Q0ZLFZ fortsätter skriva till Sarikaya - X4XMNT on gårdagens händelser med Mostafa - EIFB7S och Amin - UETIRD.

Message Timestamp	Message From Id	Chat Title	Message	Nr
2020-10-05 18:07:38+0200	Q0ZLFZ	Q0ZLFZ, X4XMNT	Jag ska gömma om nycklarna nu	D-5100

Message Timestamp	Message From Id	Chat Title	Message	Nr
2020-10-05 18:07:50+0200	Q0ZLFZ	Q0ZLFZ, X4XMNT	Så inte horubgarna vet vart dom ligger	D-5101
2020-10-05 18:08:20+0200	Q0ZLFZ	Q0ZLFZ, X4XMNT	Ja han vet	D-5102
2020-10-05 18:09:27+0200	Q0ZLFZ	Q0ZLFZ, X4XMNT	Ungen är ju typ som oss med denhära grejen	D-5103
2020-10-05 18:10:07+0200	Q0ZLFZ	Q0ZLFZ, X4XMNT	Asså inget personligt så , trodde dom hade de . Men de är ju på nått sätt endå personligt	D-5104
2020-10-05 18:10:43+0200	Q0ZLFZ	Q0ZLFZ, X4XMNT	Vågar utanför g	D-5105
2020-10-05 18:11:03+0200	Q0ZLFZ	Q0ZLFZ, X4XMNT	Jag tror inte r c	D-5106
2020-10-05 18:11:08+0200	Q0ZLFZ	Q0ZLFZ, X4XMNT	Jag visade dom lite vägar o stash sen dom vart chockade och sa på skoj låt oss inte bli osams. Sen han sa tur du inte hjälpte dom andra	D-5107
2020-10-05 18:11:54+0200	Q0ZLFZ	Q0ZLFZ, X4XMNT	Haha han tror att jag har tryckt på nån i g för han tycker jag hittar för bra. Men har knappt utforskat de	D-5108

Gilliland - Q0ZLFZ skriver var cyklarna står, Mostafa - EIFB7S ger tummen upp.

Gilliland - Q0ZLFZ lägger ut en bild från snapchat-konto ”knogis” där man kan se att det är några personer på O´learys.

Amin - UETIRD tycker de ska genomföra mordet på Almasri under kvällen.

Message Timestamp	Message From Id	Chat Title	Message	Nr
2020-10-05 18:27:40+0200	Q0ZLFZ	Q0ZLFZ:5	Adressen till cyklarna är nog von bahrs väg 92	33357
2020-10-05 18:32:41+0200	EIFB7S	Q0ZLFZ:5	👍👍	33359

Message Timestamp	Message From Id	Chat Title	Message	Nr
2020-10-05 18:34:29+0200	Q0ZLFZ	Q0ZLFZ:5	IMG-1601915661275 	33360
2020-10-05 18:34:31+0200	Q0ZLFZ	Q0ZLFZ:5	Vilka är de	33361
2020-10-05 18:34:48+0200	Q0ZLFZ	Q0ZLFZ:5	De är 4 st	33362
2020-10-05 18:34:56+0200	Q0ZLFZ	Q0ZLFZ:5	Wääätsss	33363
2020-10-05 18:35:18+0200	Q0ZLFZ	Q0ZLFZ:5	Dom sitter på olearys	33364
2020-10-05 18:35:37+0200	Q0ZLFZ	Q0ZLFZ:5	De är bara dom som har sånna bords dukar	33365
2020-10-05 18:35:53+0200	Q0ZLFZ	Q0ZLFZ:5	En timme sen La dom upp men dom softar väll säkert där	33366
2020-10-05 18:38:56+0200	Q0ZLFZ	Q0ZLFZ:5	Aha okej såg ut som oleayer	33367
2020-10-05 18:39:07+0200	UETIRD	Q0ZLFZ:5	Hur gör vi nu	33368
2020-10-05 18:39:15+0200	UETIRD	Q0ZLFZ:5	Vi pratar om O'Learys	33369
2020-10-05 18:39:50+0200	UETIRD	Q0ZLFZ:5	Vi kör ikväll oavsett vad	33374

Amin - UETIRD ska åka till Gottsunda för att se till så att det blir löst.

Message Timestamp	Message From Id	Chat Title	Message	Nr
2020-10-05 18:40:38+0200	UETIRD	UETIRD, X4XMNT	Är på väg	D-5121
2020-10-05 18:40:39+0200	UETIRD	UETIRD, X4XMNT	Till g	D-5122
2020-10-05 18:40:42+0200	UETIRD	UETIRD, X4XMNT	Dom ska få lösa de	D-5123
2020-10-05 18:40:43+0200	UETIRD	UETIRD, X4XMNT	Nu	D-5124

Gilliland - Q0ZLFZ skriver att Mostafa - EIFB7S är osams med några från Gottsunda.

Gilliland - Q0ZLFZ tror inte Mostafa - EIFB7S vågar göra brott utanför Gottsunda.

Message Timestamp	Message From Id	Chat Title	Message	Nr
2020-10-05 18:56:50+0200	Q0ZLFZ	Q0ZLFZ, X4XMNT	R är fett lack över nått jag skulle hälsa de att han skriver sen därför han lämna gruppen	D-5125
2020-10-05 18:57:02+0200	Q0ZLFZ	Q0ZLFZ, X4XMNT	Han sa kommer inte överens med mina egna	D-5126
2020-10-05 19:07:22+0200	Q0ZLFZ	Q0ZLFZ, X4XMNT	Dom verkar bråka med varandra	D-5129
2020-10-05 19:25:42+0200	Q0ZLFZ	Q0ZLFZ, X4XMNT	Nej jag tror inte de heller asså han har inte sagt rakt ut men tror han inte vågar utanför sitt område	D-5131
2020-10-05 19:25:50+0200	Q0ZLFZ	Q0ZLFZ, X4XMNT	De är som att han aldrig gått utanför	D-5132

I chatgruppen diskuteras andra förare.

Message Timestamp	Message From Id	Chat Title	Message	Nr
2020-10-05 20:17:00+0200	X4XMNT	Q0ZLFZ:5	Hur går det grabbar?	33402

Message Timestamp	Message From Id	Chat Title	Message	Nr
2020-10-05 20:28:38+0200	EIFB7S	Q0ZLFZ:5	Svär inget svar bro väntar fortfarande på en vän ska svara	33411
2020-10-05 20:35:10+0200	Q0ZLFZ	Q0ZLFZ:5	Han yngre från norsborg skulle till Västerås så sa till han o möta mig i Enköping	33412
2020-10-05 20:35:40+0200	Q0ZLFZ	Q0ZLFZ:5	Om han inte kan borde nån av domdära göra enda dom gör är o kör bil	33413

Gilliland - Q0ZLFZ har allt klart utom förare.

Message Timestamp	Message From Id	Chat Title	Message	Nr
2020-10-05 22:40:40+0200	Q0ZLFZ	Q0ZLFZ:5	Jag är redo allt är klar utom förare	33433

Chatgrupp Q0ZLFZ:5 avslutas.

2020-10-06 kl 20:21 inställer sig Farid Hamad på anstalt Mariefred för att avtjäna fängelsestraff[212] [213]. Därmed har han inte möjlighet att använda sig av SkyECC ID EFXDP0.

Amin - UETIRD har kontakt med EFXDP0 och säger att han ska ha skytt och chaufför redo imorgon. Amin - UETIRD kommer visa chauffören vad han ska göra.

I utredningen har varken chaufför eller skytt kunnat identifierats.

Message Timestamp	Message From Id	Chat Title	Message	Nr
2020-10-06 00:48:15+0200	UETIRD	EFXDP0, UETIRD	Vi har en volvo	D-5255
2020-10-06 00:52:57+0200	UETIRD	EFXDP0, UETIRD	Bror vill inte du köra då	D-5257

[212] PM Farid Hamads påbörjade verkställighet 2020-10-06
[213] Brukaranalys Hamad

Message Timestamp	Message From Id	Chat Title	Message	Nr
2020-10-06 02:30:15+0200	UETIRD	EFXDP0, UETIRD	Imorgon klockan 22.00 ha chauffören och skytten redo ihop vi kommer att ta chauffören visa han allt och skytten får sitta hemma medans och vänta.	D-5262
2020-10-06 02:30:31+0200	UETIRD	EFXDP0, UETIRD	Viktigt att dom är redo imorgon bror för det måste köras nu.	D-5263
2020-10-06 02:30:43+0200	UETIRD	UETIRD, X4XMNT	Chats Attachment [{"sent":"1","from":"💯","datetime":1601943564623,"status":2,"msg":"Hur gick det?","notype":0,"gntype":0,"rstatus":-1},{"sent":"0","from":"Eriifik","datetime":1601943682781,"status":2,"msg":"Löste chaufför","notype":0,"gntype":0,"rstatus":-1},{"sent":"0","from":"Eriifik","datetime":1601943692628,"status":2,"msg":"Han vill bara ha en habb","notype":0,"gntype":0,"rstatus":-1},{"sent":"0","from":"Eriifik","datetime":1601943702218,"status":2,"msg":"Och han kör på de","notype":0,"gntype":0,"rstatus":-1},{"sent":"0","from":"Eriifik","datetime":1601943707584,"status":2,"msg":"Vi visar han vägarna osv","notype":0,"gntype":0,"rstatus":-1},{"sent":"0","from":"Eriifik","datetime":1601943719200,"status":2,"msg":"Ge han en automat bil","notype":0,"gntype":0,"rstatus":-1},{"sent":"1","from":"💯","datetime":1601944179335,"status":2,"msg":"Okej nice vad för habb? Har lite gott o blandat, ksalol rivotril bensedin?","notype":0,"gntype":0,"rstatus":-1},{"sent":"1	D-5264

Message Timestamp	Message From Id	Chat Title	Message	Nr
			","from":"💯💯","datetime":1601944215279,"status":2,"msg":"Imorgon klockan 22.00 ha chauffören och skytten redo i hop vi kommer att ta chaufören visa han allt och skytten får sitta hemma medans och vänta.","notype":0,"gntype":0,"rstatus":-1},{"sent":"1","from":"💯💯","datetime":1601944231054,"status":2,"msg":"Viktigt att dom är redo imorgon bror för det måste köras nu.","notype":0,"gntype":0,"rstatus":-1}	
2020-10-06 02:31:12+0200	UETIRD	EFXDP0, UETIRD	Perfekt	D-5265
2020-10-06 02:31:27+0200	UETIRD	EFXDP0, UETIRD	Men chaufför är 1000% eller?	D-5266
2020-10-06 02:31:32+0200	UETIRD	EFXDP0, UETIRD	Ja ok.	D-5267
2020-10-06 02:31:42+0200	UETIRD	EFXDP0, UETIRD	Vem är killen?	D-5268
2020-10-06 02:31:46+0200	UETIRD	EFXDP0, UETIRD	Känner hela Uppsala	D-5269
2020-10-06 02:32:27+0200	UETIRD	EFXDP0, UETIRD	Of han är väl knas?	D-5270
2020-10-06 02:32:41+0200	UETIRD	EFXDP0, UETIRD	Jag har hört han e vän med dom	D-5271

Amin - UETIRD har kontakt med EFXDP0. Ikväll ska EFXDP0 vara i en lägenhet med chauffören och skytten ”A” för att de ska genomföra mordet på Almasri.

Utifrån svaren Amin - UETIRD får och vad han skriver så är tolkningen att EFXDP0 inte löst chaufför eller skytt till 100%.

Message Timestamp	Message From Id	Chat Title	Message	Nr
2020-10-06 15:03:55+0200	UETIRD	EFXDP0, UETIRD	Idag kl 22	D-5295

Message Timestamp	Message From Id	Chat Title	Message	Nr
2020-10-06 15:03:59+0200	UETIRD	EFXDP0, UETIRD	Va i lägenhet	D-5296
2020-10-06 15:04:05+0200	UETIRD	EFXDP0, UETIRD	Med chaufför och A	D-5297
2020-10-06 15:04:09+0200	UETIRD	EFXDP0, UETIRD	Vi kör idag	D-5298
2020-10-06 15:04:30+0200	UETIRD	UETIRD, X4XMNT	Chats Attachment [{"sent":"1","from":"💯💯","datetime":1601987406489,"status":2,"msg":"Har du fått tag i A?","notype":0,"gntype":0,"rstatus":-1},{"sent":"1","from":"💯💯","datetime":1601987830726,"status":2,"msg":"??","notype":0,"gntype":0,"rstatus":-1},{"sent":"1","from":"💯💯","datetime":1601987837871,"status":2,"msg":"Hallå bror","notype":0,"gntype":0,"rstatus":-1},{"sent":"1","from":"💯💯","datetime":1601987843450,"status":2,"msg":"Vi behöver justera detta i dag","notype":0,"gntype":0,"rstatus":-1},{"sent":"0","from":"Eriifik","datetime":1601989405020,"status":2,"msg":"Ja","notype":0,"gntype":0,"rstatus":-1},{"sent":"0","from":"Eriifik","datetime":1601989411411,"status":2,"msg":"Har fått tag på han","notype":0,"gntype":0,"rstatus":-1},{"sent":"1","from":"💯💯","datetime":1601989429611,"status":2,"msg":"Okej bror","notype":0,"gntype":0,"rstatus":-1},{"sent":"1","from":"💯💯","datetime":1601989435569,"status":2,"msg":"Idag kl 22","notype":0,"gntype":0,"rstatus":-1},{"sent":"1","from":"💯💯","d	D-5299

Message Timestamp	Message From Id	Chat Title	Message	Nr
			atetime":1601989439414,"status":2,"msg":"Va i lägenhet","notype":0,"gntype":0,"rstatus":-1},{"sent":"1","from":"💯💯","datetime":1601989445605,"status":2,"msg":"Med chaufför och A","notype":0,"gntype":0,"rstatus":-1},{"sent":"1","from":"💯💯💯","datetime":1601989449249,"status":1,"msg":"Vi kör idag","notype":0,"gntype":0,"rstatus":-1}]	
2020-10-06 15:05:12+0200	UETIRD	EFXDP0, UETIRD	Kan du inte åka dit	D-5300
2020-10-06 15:05:49+0200	UETIRD	EFXDP0, UETIRD	Men A är väll på?	D-5301
2020-10-06 15:05:55+0200	UETIRD	EFXDP0, UETIRD	Han har sagt att han är de	D-5302
2020-10-06 15:06:08+0200	UETIRD	EFXDP0, UETIRD	Chauffören då	D-5303
2020-10-06 15:06:45+0200	UETIRD	EFXDP0, UETIRD	Hade du inte fått tag på han	D-5304
2020-10-06 15:07:35+0200	UETIRD	EFXDP0, UETIRD	Fan va jobbig	D-5305
2020-10-06 21:22:37+0200	UETIRD	EFXDP0, UETIRD	Du måste förklara för han att vi har planerat och kommit överens om en grej	D-5380
2020-10-06 21:23:14+0200	UETIRD	EFXDP0, UETIRD	Är du säker?	D-5381
2020-10-06 21:23:24+0200	UETIRD	EFXDP0, UETIRD	Okeh	D-5382

Mohammed Almasri kontrolleras i pb GHC244 av polis 2020-10-06 kl 23:43 på Väderkvarnsgatan i Uppsala tillsammans med 3 andra personer, bla Alfons Tranberg[214].

[214] HR 5201-20201006-0574

6.7.4 W02MK4 deltagande i chatgrupp Q0ZLFZ:1.

Av dokumentet ”Fiche” för varje användare framgår vilka som är medlemmar i en viss chatgrupp.

I Q0ZLFZ:1 är Gilliland - Q0ZLFZ, Hamad - EFXDP0, Hamad - EFXDP0, Sarikaya - X4XMNT och W02MK4 medlemmar.

W02MK4 (oidentifierad) skickar endast två oläsliga meddelanden.

Message Timestamp	Message From Id	Chat Title	Message	Nr
2020-11-30 21:33:41+01 00	W02MK4	Q0ZLFZ:1	��3gDi`|�?p?��?vR\l7�O�� �?�Pd�#�X0�'���+L?&#	43805
2020-12-12 04:26:53+01 00	W02MK4	Q0ZLFZ:1	_?{? (��#x���GJ ?��l��E&/�`- hp?N?~+j xyc?A H? @=a????q??d	47908

6.8 Förberedelseperiod, 2020-10-07 tom 2020-11-15

6.8.1 Sammanfattning

Sista delen av chattarna består av, precis som tidigare, kartläggning och lokalisering av Mohammed Almasri. Aktörerna pratar och diskuterar hur de ska få tag på honom och hur de ska kunna arbeta diskret och undkomma polisen.

Aktörerna flyttar på befintliga vapen och söker efter nya vapen att köpa. De ordnar med lägenheter, regskyltar, bilar m.m.

Aktörerna har långtgående planer på att kidnappa Alfons Tranberg i syfte att pressa honom på information och därigenom kunna lokalisera och döda Mohammed Almasri.

De smyger på Mohammed Almasri och följer Alfons Tranbergs bil, som de har satt en GPS-puck på, bland annat till Västerås och Gränby.

6.8.2 Aktuella chatgrupper:

Chatgrupp: Q0ZLFZ:9

Namn på chat: -

Deltagare: Gilliland - Q0ZLFZ, Amin - UETIRD, Sarikaya - X4XMNT och EFXDP0

I denna period finns även chattmaterial där två SkYECC ID skriver till varandra och där det oftast är den ena partens meddelanden som finns med.

Följande SkyECC ID är delaktiga:

Gilliland- Q0ZFLZ, Sarikaya-X4XMNT, Mostafa - EIFB7S, Amin-UETIRD, EFXDP0 , W2QJTN, 4DVP0H,

Användare av EFXDP0 är i denna period inte identifierad.

6.8.3 Händelse

Mostafa - EIFB7S skriver till EFXDP0 att komma fort med telefonen till busshållplatsen och frågar även vart han och ” a” ska hämta sina lurar. En Hani ska komma ner om 6 minuter.

Message Timestamp	Message From Id	Chat Title	Message	Nr
2020-10-07 00:02:15+0200	EIFB7S	EFXDP0, EIFB7S	Säg r han driver du med mig	D-5500
2020-10-07 00:03:39+0200	EIFB7S	EFXDP0, EIFB7S	Va pratar du om	D-5501
2020-10-07 00:03:50+0200	EIFB7S	EFXDP0, EIFB7S	Ja de där skit i han så lämge	D-5502
2020-10-07 02:10:45+0200	EIFB7S	EFXDP0, EIFB7S	Bfir	D-5515

Message Timestamp	Message From Id	Chat Title	Message	Nr
2020-10-07 02:10:46+0200	EIFB7S	EFXDP0, EIFB7S	Kom ut	D-5516
2020-10-07 02:10:49+0200	EIFB7S	EFXDP0, EIFB7S	Till busshållplatsen	D-5517
2020-10-07 02:10:51+0200	EIFB7S	EFXDP0, EIFB7S	Med luren	D-5518
2020-10-07 02:10:52+0200	EIFB7S	EFXDP0, EIFB7S	Sicka	D-5519
2020-10-07 02:10:53+0200	EIFB7S	EFXDP0, EIFB7S	Farrw	D-5520
2020-10-07 02:10:55+0200	EIFB7S	EFXDP0, EIFB7S	Fort	D-5521
2020-10-07 02:10:56+0200	EIFB7S	EFXDP0, EIFB7S	E här	D-5522
2020-10-07 02:11:13+0200	EIFB7S	EFXDP0, EIFB7S	Nej bror säg till dom ja kommer	D-5523
2020-10-07 02:11:17+0200	EIFB7S	EFXDP0, EIFB7S	Sicka han me lite. Fort	D-5524
2020-10-07 02:11:18+0200	EIFB7S	EFXDP0, EIFB7S	Muren	D-5525
2020-10-07 02:11:22+0200	EIFB7S	EFXDP0, EIFB7S	Luren	D-5526
2020-10-07 02:11:23+0200	EIFB7S	EFXDP0, EIFB7S	Fort	D-5527
2020-10-07 03:38:17+0200	EIFB7S	EFXDP0, EIFB7S	Kom ner	D-5531
2020-10-07 03:38:27+0200	EIFB7S	EFXDP0, EIFB7S	Hämta a lur	D-5532
2020-10-07 04:06:11+0200	EIFB7S	EFXDP0, EIFB7S	Bror	D-5535
2020-10-07 04:06:11+0200	EIFB7S	EFXDP0, EIFB7S	Är alla kvar	D-5536
2020-10-07 04:06:12+0200	EIFB7S	EFXDP0, EIFB7S	Eller drog dom jem	D-5537
2020-10-07 04:06:12+0200	EIFB7S	EFXDP0, EIFB7S	Vart ska vi hämta våra lurar	D-5538
2020-10-07 04:06:12+0200	EIFB7S	EFXDP0, EIFB7S	Jag o a	D-5539
2020-10-07 04:06:24+0200	EIFB7S	EFXDP0, EIFB7S	Ja vrf	D-5540

Message Timestamp	Message From Id	Chat Title	Message	Nr
2020-10-07 04:06:32+0200	EIFB7S	EFXDP0, EIFB7S	Bror är inte barn	D-5541
2020-10-07 04:06:37+0200	EIFB7S	EFXDP0, EIFB7S	Vet va ja gör	D-5542
2020-10-07 04:06:54+0200	EIFB7S	EFXDP0, EIFB7S	Bror snälla allt e klart	D-5543
2020-10-07 04:07:00+0200	EIFB7S	EFXDP0, EIFB7S	Låt de va som de e	D-5544
2020-10-07 04:07:19+0200	EIFB7S	EFXDP0, EIFB7S	Bror han vet inte va han babbalr om	D-5545
2020-10-07 04:16:47+0200	EIFB7S	EFXDP0, EIFB7S	Säg till han hani vi e pväg	D-5546
2020-10-07 04:16:56+0200	EIFB7S	EFXDP0, EIFB7S	Låt han komma ner om 6 min	D-5547
2020-10-07 04:32:48+0200	EIFB7S	EFXDP0, EIFB7S	Säg till han komma ner	D-5555
2020-10-07 04:36:40+0200	EIFB7S	EFXDP0, EIFB7S	Bror bomba han	D-5556

EFXDP0 skickar en bild till 4DVP0H med information om att Almasri och ”Ayye” är vid Kebab house i stan. EFXDP0 skriver att han har vapnet och att han ringer alla, att alla sover.

Message Timestamp	Message From Id	Chat Title	Message	Nr
2020-10-07 17:27:59+0200	EFXDP0	4DVP0H, EFXDP0	IMG-1602084479112 	D-5610

Message Timestamp	Message From Id	Chat Title	Message	Nr
2020-10-07 17:30:11+0200	EFXDP0	4DVP0H, EFXDP0	Jag har tabben	D-5615
2020-10-07 17:30:24+0200	EFXDP0	4DVP0H, EFXDP0	Nu	D-5618
2020-10-07 17:33:56+0200	EFXDP0	4DVP0H, EFXDP0	Bror ringer alla nu	D-5626
2020-10-07 17:34:06+0200	EFXDP0	4DVP0H, EFXDP0	Alla sover	D-5627

Gilliland-Q0ZLFZ meddelar Sarikaya – X4XMNT att det var ”r” idé att flytta bilen och 2 personer, varav en skytt, ska sova på en plats. Allt är ordnat i detalj och han har tagit regskyltar från en likadan bil.

Bokstaven ”r” tolkas i detta sammanhang vara förkortning på ”Rekan” , dvs Rekan Mostafa[215].

Message Timestamp	Message From Id	Chat Title	Message	Nr
2020-10-07 04:18:25+0200	Q0ZLFZ	Q0ZLFZ, X4XMNT	Vi flyttade den	D-5551
2020-10-07 04:19:13+0200	Q0ZLFZ	Q0ZLFZ, X4XMNT	De va r idé	D-5552
2020-10-07 04:19:17+0200	Q0ZLFZ	Q0ZLFZ, X4XMNT	Ja	D-5553
2020-10-07 04:19:26+0200	Q0ZLFZ	Q0ZLFZ, X4XMNT	Dom ska sova där o så	D-5554
2020-10-07 04:39:55+0200	Q0ZLFZ	Q0ZLFZ, X4XMNT	Ja dom har allt, de är bara 2 av dom	D-5557
2020-10-07 04:40:30+0200	Q0ZLFZ	Q0ZLFZ, X4XMNT	Han som åt habb sen andra skytten	D-5558
2020-10-07 04:41:02+0200	Q0ZLFZ	Q0ZLFZ, X4XMNT	Men allt är verkligen fixat i minsta detalj som att jag skulle göra de	D-5559
2020-10-07 04:52:37+0200	Q0ZLFZ	Q0ZLFZ, X4XMNT	Ja exakt men ena e hemlös och andra skulle bara sova sen gå hem	D-5560

[215] Brukaranalys Rekan Mostafa

Message Timestamp	Message From Id	Chat Title	Message	Nr
2020-10-07 04:54:48+0200	Q0ZLFZ	Q0ZLFZ, X4XMNT	Ja de fanns mkt	D-5561
2020-10-07 04:54:50+0200	Q0ZLFZ	Q0ZLFZ, X4XMNT	Dricka och sånt	D-5562
2020-10-07 04:54:58+0200	Q0ZLFZ	Q0ZLFZ, X4XMNT	Ps4 med	D-5563
2020-10-07 04:55:44+0200	Q0ZLFZ	Q0ZLFZ, X4XMNT	Jag satte dit andra skyltar på den bilen	D-5564
2020-10-07 04:55:59+0200	Q0ZLFZ	Q0ZLFZ, X4XMNT	Tog från ett annat ställe	D-5565
2020-10-07 05:23:04+0200	Q0ZLFZ	Q0ZLFZ, X4XMNT	Vilka menar du	D-5566
2020-10-07 05:23:21+0200	Q0ZLFZ	Q0ZLFZ, X4XMNT	Asså tog från en likadan bil fast i ett annat område	D-5567

Gilliland-Q0ZFLZ har puckat en bil, en A3 (Audi) och att de i Gottsunda inte hade gjort detta om inte han var med. Han vill veta vem som äger YKK646, som stod bakom A3:n. De har tryckislägenheten[216] tills imorgon (2020-10-09) då killen som lånar ut den sagt att han inte tjänar på det. Gilliland-Q0ZFLZ skriver att han åkt 500 mil för Mohammed Almassri[217].

Gilliland - Q0ZFLZ ber Sarikaya-X4XMNT att söka på YKK646 [218]

Message Timestamp	Message From Id	Chat Title	Message	Nr
2020-10-08 05:36:59+0200	Q0ZLFZ	Q0ZLFZ, X4XMNT	De va svettig puckning dethära	D-5670
2020-10-08 05:37:23+0200	Q0ZLFZ	Q0ZLFZ, X4XMNT	Den stog längst inne på doms gård helt upplyst och de va rost under tog tid o hitta	D-5671
2020-10-08 05:38:02+0200	Q0ZLFZ	Q0ZLFZ, X4XMNT	Vet svensken hur mkt jag hjälpt till , asså dom i g hade inte gjort nått av detta om inte jag fanns med	D-5672

[216] PM Slangordlista
[217] Pm Smeknamn Mohammed Almassri
[218] PM Registerslagning YKK646

Message Timestamp	Message From Id	Chat Title	Message	Nr
2020-10-08 05:39:06+0200	Q0ZLFZ	Q0ZLFZ, X4XMNT	Kan du söka på ykk646	D-5673
2020-10-08 05:39:47+0200	Q0ZLFZ	Q0ZLFZ, X4XMNT	Den stog bakom Hans A3 så det betyder den bilen kommit sist och jag har för mig jag har bett dig söka på det regg nr förut	D-5674
2020-10-08 05:40:09+0200	Q0ZLFZ	Q0ZLFZ, X4XMNT	Och han bor men Svensson föräldrar dom är inte ute o åker på kvällen	D-5675
2020-10-08 05:42:35+0200	Q0ZLFZ	Q0ZLFZ, X4XMNT	Aa hans pappas	D-5676
2020-10-08 05:43:08+0200	Q0ZLFZ	Q0ZLFZ, X4XMNT	Vi har bara tryckis lägenheten till imorgon	D-5677
2020-10-08 05:43:51+0200	Q0ZLFZ	Q0ZLFZ, X4XMNT	Dom hade börjat tjafsa med varandra och sånt , kaos människor . Killen börja säga jag tjänar inget på att låna ut lägenheten typ	D-5678
2020-10-08 09:10:10+0200	Q0ZLFZ	Q0ZLFZ, X4XMNT	Nej Vetinte vem killen är	D-5679
2020-10-08 09:10:24+0200	Q0ZLFZ	Q0ZLFZ, X4XMNT	Dryg människa bara	D-5680
2020-10-08 09:33:47+0200	Q0ZLFZ	Q0ZLFZ, X4XMNT	Kollade försäkringen de kostar mig 11 kr varje mil fan de e knas har åkt typ 500 mil nu för fitt fetto	D-5681
2020-10-08 09:34:00+0200	Q0ZLFZ	Q0ZLFZ, X4XMNT	Går de o ha A3 som vanlig bil?	D-5682
2020-10-08 09:35:36+0200	Q0ZLFZ	Q0ZLFZ, X4XMNT	Aha shit	D-5683
2020-10-08 09:36:02+0200	Q0ZLFZ	Q0ZLFZ, X4XMNT	Jag tycker dom från g borde ha löst bil åtminstone om dom inte orkar åka runt o lösa allt	D-5684

Gilliland-Q0ZFLZ meddelar att A3:an har fått en GPS- puck och han ville göra likadant med Subarun[219] som stod längst ut och sannolikt brukas av Alfons Tranberg. Kojar Amin var orolig men har hjälpt till. ”U” tolkas som ”ungen” dvs Kojar Amin[220]. Dom i lägenheten säger att polisen är utanför porten.

Message Timestamp	Message From Id	Chat Title	Message	Nr
2020-10-08 09:38:28+0200	Q0ZLFZ	Q0ZLFZ, X4XMNT	De är a3 som e puckad . Jag ville pucka Subarun med för den stog längst ut och de är sannolikt den Alfons Åkt den dagen med	D-5689
2020-10-08 09:38:55+0200	Q0ZLFZ	Q0ZLFZ, X4XMNT	Men u va fett nojjig jag sa ta reg nr men han sa skitsamma så fick göra de med	D-5690
2020-10-08 21:43:17+0200	Q0ZLFZ	Q0ZLFZ, X4XMNT	Ja bror	D-5720
2020-10-08 21:43:39+0200	Q0ZLFZ	Q0ZLFZ, X4XMNT	Ja han har varit aktiv endå han brukar va fett paranoid	D-5721
2020-10-09 00:51:36+0200	Q0ZLFZ	Q0ZLFZ, X4XMNT	Bror som i lägenheten håller på säga Aina e utanför	D-5725
2020-10-09 00:54:03+0200	Q0ZLFZ	Q0ZLFZ, X4XMNT	Tror inte de	D-5726
2020-10-09 01:00:49+0200	Q0ZLFZ	Q0ZLFZ, X4XMNT	Vi vet tydligen inte de	D-5727
2020-10-09 01:00:59+0200	Q0ZLFZ	Q0ZLFZ, X4XMNT	Och nu säger dom Aina är utanför porten	D-5728

Gilliland-Q0ZFLZ skriver till Sarikaya-X4XMNT och klagar över skyttarna då de inte ens kan åka och titta vid Red Room, att man visat föraren 4 gånger och att ena skytten börjat tveka.

[219] PM Registerslagning YKK646
[220] Brukaranalys Kojar Amin

Gilliland – Q0ZFLZ vidarebefordrar meddelanden som skrivits mellan mellan han själv[221], EFXDP0[222] och Amin-UETIRD[223]. De skickas i perioden 2020-10-08 KL 23:29 tom 2020-10-09 kl 02:03.

EFXDP0 (oidentifierad) efterfrågar mask och handskar och Gilliland-Q0ZFLZ instruerar att de kan använda en T-shirt istället och att ett paket med handskar kan hämtas utanför en port.

EFXDP0 ska lämna ”T” vid fotbollsplan för att bränna grejerna och ger klartecken till Amin-UETIRD att de är startklara. EFXDP0 skriver att de ska trycka i en lägenhet tills de andra ger svar. EFXDP0 skriver att civil polis står utanför porten och blir orolig att de ska åka fast om de fortsätter. 2020-10-09 kl 00:59 skriver EFXDP0 att de har Kalashnikoven och ”den lilla” (polisens toklning pistol) och vill ses i Gottsunda[224]. Amin-UETIRD blir arg över att vapnen är flyttade och ger order att de ska lämnas i lägenheten igen.

EFXDP0 skriver kl 01:39 att de ska ordna taxi utanför sjukhuset och kl 02:00 att att de åker taxi till Gottsunda.

Utredningen har inte kunnat visa på vilken adress detta ska ha inträffat på.

Message Timestamp	Message From Id	Chat Title	Message	Nr
2020-10-09 02:08:38+0200	Q0ZLFZ	Q0ZLFZ, X4XMNT	Jag svär det är misär	D-5732
2020-10-09 02:08:57+0200	Q0ZLFZ	Q0ZLFZ, X4XMNT	Jag måste skriva till folk så dom kan mötas o komma fram till saker	D-5733
2020-10-09 02:09:28+0200	Q0ZLFZ	Q0ZLFZ, X4XMNT	Antingen jag skiter i grejen nu eller så får dom börja betala för de här går inte jag har också en familj o mätta	D-5734
2020-10-09 02:09:57+0200	Q0ZLFZ	Q0ZLFZ, X4XMNT	Asså skyttarna är helt ljuger	D-5735

[221] Fich User Q0ZFLZ
[222] Fich User EFXDP0
[223] Fich User UETIRD
[224] PM Slangordlista

Message Timestamp	Message From Id	Chat Title	Message	Nr
2020-10-09 02:10:07+0200	Q0ZLFZ	Q0ZLFZ, X4XMNT	Ingen kan ens fuxking åka o kolla redroom	D-5736
2020-10-09 02:10:09+0200	Q0ZLFZ	Q0ZLFZ, X4XMNT	Nej vi ska nu	D-5737
2020-10-09 02:14:37+0200	Q0ZLFZ	Q0ZLFZ, X4XMNT	Chats Attachment [{**"from":"Ullrika"**,"status":2,"notype":0,"datetime":1602201742693,"sent":"0","msg":"**De där civi inte kvar de är i bilen o snurrar runt**","ntype":0},{**"from":"**💯**"**,"status":2,"notype":0,"datetime":1602201801792,"sent":"0","msg":**"Vart e du T?"**,"ntype":0},{**"from":"Ullrika"**,"status":2,"notype":0,"datetime":1602201715726,"sent":"0","msg":**"De var ej där när vi lämna de grejerna"**,"ntype":0},{"from":**"Brain"**,"status":1,"notype":0,"datetime":1602201712493,"sent":"1","msg":**"Vart ex akt står dom vid lägenheten"**,"ntype":0},{**"from":"**💯**"**,"status":2,"notype":0,"datetime":1602201683806,"sent":"0","msg":**"Ja men är dom kvar i lägenhet?"**,"ntype":0},{"from":"Ullrika","status":2,"notype":0,"datetime":1602201670004,"sent":"0","msg":"D fult överallt","ntype":0},{"from":"Ullrika","status":2,"notype":0,"datetime":1602201658666,"sent":"0","msg":"Vie påväg till g är taxi","ntype":0},{"from":"Brain","status":3,"notype":0,"datetime":1602201654536,"sent":"1","msg":"Är Aina utanför","ntype":0},{"from":"💯"**,**"status":2,"notype":0,"datetime":1602201624910,"sent":"0","msg":"Finns de aina kvar där?","ntype":0},{"from":"💯"**,**"status":2,"notype":0,"datetime":1602201389603,"sent":"0","msg":"De finns inga polise r kvar eller?","ntype":0},{"from":"Ullrika","status":2,"notype":0,"datetime":1602201380645,"sent":"0","msg":"Läm nar allt å","ntype":0},{"fro	D-5738

Message Timestamp	Message From Id	Chat Title	Message	Nr
			m":"Ullrika","status":2,"notype":0,"datetime":1602201361948,"sent":"0","msg":"Bror finns inget o dölja vrf ska vi ljuga","ntype":0},{"from":"Ullrika","status":2,"notype":0,"datetime":1602201375359,"sent":"0","msg":"Så vi är här nu","ntype":0},{"from":"😡💯😡","status":2,"notype":0,"datetime":1602201353865,"sent":"0","msg":"Du sa att ni va utanför med chaufför","ntype":0},{"from":"Ullrika","status":2,"notype":0,"datetime":1602201341313,"sent":"0","msg":"Förklarade hur vi skulle göra bram","ntype":0},{"from":"😡💯😡","status":2,"notype":0,"datetime":1602201322900,"sent":"0","msg":"Med chauffören och tröck?","ntype":0},{"from":"😡💯😡","status":2,"notype":0,"datetime":1602201318961,"sent":"0","msg":"Du sa precis att ni var utanför","ntype":0},{"from":"🤐🤐🤐","status":2,"notype":0,"datetime":1602201312328,"sent":"0","msg":"Något som inte stämmer","ntype":0},{"from":"Ullrika","status":2,"notype":0,"datetime":1602201277401,"sent":"0","msg":"Ska ta en bild när vi kmr fram","ntype":0},{"from":"😡💯😡","status":2,"notype":0,"datetime":1602201218946,"sent":"0","msg":"Okej så ni menar att de inte finns poliser kvar nu,m","ntype":0},{"from":"😡💯😡","status":2,"notype":0,"datetime":1602201222887,"sent":"0","msg":"?","ntype":0},{"from":"Ullrika","status":2,"notype":0,"datetime":1602201179251,"sent":"0","msg":"Sen snabbt in ut","ntype":0},{"from":"Ullrika","status":2,"notype":0,"datetime":1602201172749,"sent":"0","msg":"Vi sitter med vår chaufför trycker utanför kollar ifall allt e lugnt","ntyp	

Message Timestamp	Message From Id	Chat Title	Message	Nr
			e":0},{"from":"😡💯😡","status":2,"notype":0,"datetime":1602201115822,"sent":"0","msg":"Hur går de?","ntype":0},{"from":"Ullrika","status":2,"notype":0,"datetime":1602200549974,"sent":"0","msg":"Vi tänkte på grejerna drf vi tog ut dem ville ej riskera nått","ntype":0},{"from":"😡💯😡","status":2,"notype":0,"datetime":1602200435877,"sent":"0","msg":"Men hur ska ni göra de om ni vet att de massa poliser där?","ntype":0},{"from":"Ullrika","status":2,"notype":0,"datetime":1602200525493,"sent":"0","msg":"Vi löser de bram så som vi fick ut dem vi får in dem igen","ntype":0},{"from":"😡💯😡","status":2,"notype":0,"datetime":1602200400902,"sent":"0","msg":"Har ni lämnat vapnen?","ntype":0},{"from":"Ullrika","status":2,"notype":0,"datetime":1602200417052,"sent":"0","msg":"Ska göra de nu","ntype":0},{"from":"😡💯😡","status":2,"notype":0,"datetime":1602200312158,"sent":"0","msg":"Vart e ni?","ntype":0},{"from":"Ullrika","status":2,"notype":0,"datetime":1602200362408,"sent":"0","msg":"Framför sjukhuset vi fixar en taxi","ntype":0},{"from":"Ullrika","status":2,"notype":0,"datetime":1602199895797,"sent":"0","msg":"Hur mkt poliser det är bara för vi va","ntype":0},{"from":"😡💯😡","status":2,"notype":0,"datetime":1602200097413,"sent":"0","msg":"Vart e ni?","ntype":0},{"from":"🤬🤬🤬","status":2,"notype":0,"datetime":1602199320447,"sent":"0","msg":"Vem e magg","ntype":0},{"from":"Ullrika","status":2,"notype":0,"datetime":1602199385872,"sent":"0","msg":"Han som var med oss innan med vit jacka var	

Message Timestamp	Message From Id	Chat Title	Message	Nr
			ee du","ntype":0},{"from":"😘💯😘","status":2,"notype":0,"datetime":1602199448973,"sent":"0","msg":"Lyssna grabbar vart e du T","ntype":0},{"from":"Ullrika","status":2,"notype":0,"datetime":1602199461920,"sent":"0","msg":"Aiit","ntype":0},{"from":"Ullrika","status":2,"notype":0,"datetime":1602199477759,"sent":"0","msg":"Är här med de","ntype":0},{"from":"Ullrika","status":2,"notype":0,"datetime":1602199887231,"sent":"0","msg":"Bror kom och kollasjölv","ntype":0},{"from":"😘💯😘","status":2,"notype":0,"datetime":1602198946132,"sent":"0","msg":"Vad är de för fucking skitsnack??","ntype":0},{"from":"😘💯😘","status":2,"notype":0,"datetime":1602198948273,"sent":"0","msg":"Va","ntype":0},{"from":"😘💯😘","status":2,"notype":0,"datetime":1602198949460,"sent":"0","msg":"Svara","ntype":0},{"from":"Ullrika","status":2,"notype":0,"datetime":1602199002712,"sent":"0","msg":"Som du vill varför ska jag ljuga bror de T","ntype":0},{"from":"😬😬😬","status":2,"notype":0,"datetime":1602199030478,"sent":"0","msg":"Kom hit vi pratar","ntype":0},{"from":"Ullrika","status":2,"notype":0,"datetime":1602199136249,"sent":"0","msg":"Okej ska ba lämna grejerna","ntype":0},{"from":"Ullrika","status":2,"notype":0,"datetime":1602199163971,"sent":"0","msg":"Äre magg eller vem","ntype":0},{"from":"Ullrika","status":2,"notype":0,"datetime":1602198780657,"sent":"0","msg":"Aa","ntype":0},{"from":"😘💯😘","status":2,"notype":0,"datetime":1602198809666,"sent":"0","msg":"Kom träffa mig själv T","ntype":0},{"from":"Ullrika","status":2,"notype":0,"d	

Message Timestamp	Message From Id	Chat Title	Message	Nr
			atetime":1602198869182,"sent":"0","msg":"Vi ska till läg enheten o lämna","ntype":0},{"from":"Ullrika","status":2,"notype":0,"datetime":1602198872965,"sent":"0","msg":"Vart bror","ntype":0},{"from":"💯💯","status":2,"notype":0,"datetime":1602198900788,"sent":"0","msg":"I g när du lämnat grejer","ntype":0},{"from":"💯💯","status":2,"notype":0,"datetime":1602198910076,"sent":"0","msg":"Walla du ljuger för mig va allt med dig är bajs","ntype":0},{"from":"💯💯","status":2,"notype":0,"datetime":1602198936396,"sent":"0","msg":"Ni sitter och säger polisen är utanför helt plötsligt ni har lyckats ta med er tabbarna och kallen","ntype":0},{"from":"💯💯","status":2,"notype":0,"datetime":1602198941179,"sent":"0","msg":"Och bilen står kvar på sin plats","ntype":0},{"from":"💯💯","status":2,"notype":0,"datetime":1602198704079,"sent":"0","msg":"Varför rör du ni saker som inte är ert?","ntype":0},{"from":"Ullrika","status":2,"notype":0,"datetime":1602198747874,"sent":"0","msg":"De T bror de sant vi lämnar de om ni vill vi tänkte för grejens skull","ntype":0},{"from":"😷😷😷","status":2,"notype":0,"datetime":1602198758162,"sent":"0","msg":"Nej lämna dom.där","ntype":0},{"from":"💯💯","status":2,"notype":0,"datetime":1602198772717,"sent":"0","msg":"Nej lämna dom i lägenheten","ntype":0},{"from":"💯💯","status":2,"notype":0,"datetime":1602198668397,"sent":"0","msg":"Vadå kommer till g","ntype":0},{"from":"💯💯","status":2,"notype":0,"datetime":1602198670649,"sent":"0","msg":"Gå fucki	

Message Timestamp	Message From Id	Chat Title	Message	Nr
			ng","ntype":0},{"from":"😡💯😡","status":2,"notype":0,"datetime":1602198674949,"sent":"0","msg":"Lämna vapnen i lägenheten","ntype":0},{"from":"😡💯😡","status":2,"notype":0,"datetime":1602198677169,"sent":"0","msg":"Din kuk","ntype":0},{"from":"😡💯😡","status":2,"notype":0,"datetime":1602198687031,"sent":"0","msg":"Är de dina vapen du ska flytta på?","ntype":0},{"from":"😡💯😡","status":2,"notype":0,"datetime":1602198692802,"sent":"0","msg":"Är de dina vapen?","ntype":0},{"from":"Ullrika","status":2,"notype":0,"datetime":1602198586410,"sent":"0","msg":"Värt bror De T bror lita på mig ska döda hans mamma","ntype":0},{"from":"😡💯😡","status":2,"notype":0,"datetime":1602198608391,"sent":"0","msg":"Vems mamma","ntype":0},{"from":"😡💯😡","status":2,"notype":0,"datetime":1602198619899,"sent":"0","msg":"Din kuksugare driver du med mig va e de för barn fasoner de här","ntype":0},{"from":"Ullrika","status":2,"notype":0,"datetime":1602198651304,"sent":"0","msg":"Bror kommer till g","ntype":0},{"from":"Ullrika","status":2,"notype":0,"datetime":1602198659546,"sent":"0","msg":"Vi prata","ntype":0},{"from":"🤬🤬🤬","status":2,"notype":0,"datetime":1602198470364,"sent":"0","msg":"Okej vi kör imrn kom hit","ntype":0},{"from":"Ullrika","status":2,"notype":0,"datetime":1602198494240,"sent":"0","msg":"Varedu","ntype":0},{"from":"😡💯😡","status":2,"notype":0,"datetime":1602198538588,"sent":"0","msg":"Lyssna lämna grejerna där","ntype":0},{"from":"😡💯😡","status	

Message Timestamp	Message From Id	Chat Title	Message	Nr
			":2,"notype":0,"datetime":1602198540635,"sent":"0","msg":"Kom utan dom","ntype":0},{"from":"💸💯💸","status":2,"notype":0,"datetime":1602198369133,"sent":"0","msg":"Va då träffa oss i g??","ntype":0},{"from":"Ullrika","status":2,"notype":0,"datetime":1602198383734,"sent":"0","msg":"Vi har de på oss","ntype":0},{"from":"💸💯💸","status":2,"notype":0,"datetime":1602198412477,"sent":"0","msg":"Vart ska ni lägga dom?","ntype":0},{"from":"Ullrika","status":2,"notype":0,"datetime":1602198425499,"sent":"0","msg":"Vare han som va med oss innan vit jacka låt han träffa oss","ntype":0},{"from":"💸💯💸","status":2,"notype":0,"datetime":1602198269494,"sent":"0","msg":"Vart har ni tagit dom?","ntype":0},{"from":"💸💯💸","status":2,"notype":0,"datetime":1602198316093,"sent":"0","msg":"Ni sa ju att de va två poliser där hur har ni lyckats tabbarna och gått?","ntype":0},{"from":"Ullrika","status":2,"notype":0,"datetime":1602198345465,"sent":"0","msg":"På min mammas 2 ögon vi alla 3 såg","ntype":0},{"from":"Ullrika","status":2,"notype":0,"datetime":1602198350357,"sent":"0","msg":"Träffa oss i g","ntype":0},{"from":"💸💯💸","status":2,"notype":0,"datetime":1602198364007,"sent":"0","msg":"Men vart e vapnen???","ntype":0},{"from":"💸💯💸","status":2,"notype":0,"datetime":1602198106891,"sent":"0","msg":"Dom vet inte vilken lägenhet ni är i","ntype":0},{"from":"💸💯💸","status":2,"notype":0,"datetime":1602198120347,"sent":"0","msg":"Dom kan va där för vad som helst","ntype":0},{"from":"Ullrika","status"	

Message Timestamp	Message From Id	Chat Title	Message	Nr
			:2,"notype":0,"datetime":1602198183416,"sent":"0","msg":"Vi har tagit tabbarna de kan göra razzia","ntype":0},{"from":"Ullrika","status":2,"notype":0,"datetime":1602198226885,"sent":"0","msg":"Vi vet vi fattar ju själv nyss vi såg en till","ntype":0},{"from":"Ullrika","status":2,"notype":0,"datetime":1602197714340,"sent":"0","msg":"Ait säger till er de vet nånting","ntype":0},{"from":"Ullrika","status":2,"notype":0,"datetime":1602197987984,"sent":"0","msg":"Vi har kallen o den lilla på oss de får inte va här","ntype":0},{"from":"😤💯😤","status":2,"notype":0,"datetime":1602198086472,"sent":"0","msg":"Kan du lugna dig?","ntype":0},{"from":"😤💯😤","status":2,"notype":0,"datetime":1602198091211,"sent":"0","msg":"Vill du gå ut framför sina?","ntype":0},{"from":"😤💯😤","status":2,"notype":0,"datetime":1602198094995,"sent":"0","msg":"Aina med allt?","ntype":0},{"from":"😤💯😤","status":2,"notype":0,"datetime":1602198101559,"sent":"0","msg":"Ta d lugnt bara","ntype":0},{"from":"Ullrika","status":2,"notype":0,"datetime":1602197631917,"sent":"0","msg":"Det är Aina bror vi vet 110%","ntype":0},{"from":"Ullrika","status":2,"notype":0,"datetime":1602197656514,"sent":"0","msg":"Hur ska vi ta bild mannen vi såg nyss bre","ntype":0},{"from":"Ullrika","status":2,"notype":0,"datetime":1602197687139,"sent":"0","msg":"Bror jag är ärlig om vi ska forsatta vi kommer torska fullt med Aina","ntype":0},{"from":"😬😬😬","status":2,"notype":0,"datetime":1602197691175,"sent":"0","msg":"Aina e här","ntype":0},{"from":"😬😬😬","status":2	

Message Timestamp	Message From Id	Chat Title	Message	Nr
			,"notype":0,"datetime":1602197693819,"sent":"0","msg":"Skriver snart","ntype":0},{"from":"👮💯👮","status":2,"notype":0,"datetime":1602197544760,"sent":"0","msg":"Kan du ta bild på dom","ntype":0},{"from":"Ullrika","status":2,"notype":0,"datetime":1602197601805,"sent":"0","msg":"Nyss civilar bil kom","ntype":0},{"from":"Ullrika","status":2,"notype":0,"datetime":1602197606043,"sent":"0","msg":"O åkte","ntype":0},{"from":"👮💯👮","status":2,"notype":0,"datetime":1602197617127,"sent":"0","msg":"Ja okej men kan ni ta bild?","ntype":0},{"from":"Ullrika","status":2,"notype":0,"datetime":1602197621845,"sent":"0","msg":"D finns span här","ntype":0},{"from":"👮💯👮","status":2,"notype":0,"datetime":1602197623753,"sent":"0","msg":"På personerna?","ntype":0},{"from":"👮💯👮","status":2,"notype":0,"datetime":1602197441875,"sent":"0","msg":"Vart är T?","ntype":0},{"from":"Ullrika","status":2,"notype":0,"datetime":1602197447704,"sent":"0","msg":"Med oss","ntype":0},{"from":"👮💯👮","status":2,"notype":0,"datetime":1602197458915,"sent":"0","msg":"Ni skulle ju lämnat han där sa ni?","ntype":0},{"from":"Ullrika","status":2,"notype":0,"datetime":1602197502128,"sent":"0","msg":"Bror d finns 2 personer bror o aina har åkt förbi","ntype":0},{"from":"Ullrika","status":2,"notype":0,"datetime":1602197516040,"sent":"0","msg":"De står utanför porten de röker inte eller nått","ntype":0},{"from":"Ullrika","status":2,"notype":0,"datetime":1602197518463,"sent":"0","msg":"D Aina","ntype":0},{"from":"👮💯👮","status":2,"notype":0,"datetime"	

Message Timestamp	Message From Id	Chat Title	Message	Nr
			:1602197290386,"sent":"0","msg":"Fattar inte","ntype":0},{"from":"Ullrika","status":2,"notype":0,"datetime":1602197319267,"sent":"0","msg":"D står 2 civilare utanför porten bror","ntype":0},{"from":"Ullrika","status":2,"notype":0,"datetime":1602197330977,"sent":"0","msg":"De bakk som horungar","ntype":0},{"from":"💯💯💯","status":2,"notype":0,"datetime":1602197378527,"sent":"0","msg":"Hur vet ni att de civvare?","ntype":0},{"from":"Ullrika","status":2,"notype":0,"datetime":1602197419313,"sent":"0","msg":"De såg ut exakt som de o 2 bilar Aina har åkte flera ggr","ntype":0},{"from":"Ullrika","status":2,"notype":0,"datetime":1602197423490,"sent":"0","msg":"Vi ska gå o kolla","ntype":0},{"from":"💯💯💯","status":2,"notype":0,"datetime":1602197431621,"sent":"0","msg":"Gå inte o kolla","ntype":0},{"from":"💯💯💯","status":2,"notype":0,"datetime":1602197439389,"sent":"0","msg":"Säg vad ni ser istället","ntype":0},{"from":"💯💯💯","status":2,"notype":0,"datetime":1602197166432,"sent":"0","msg":"Ok ta bild på dom","ntype":0},{"from":"💯💯💯","status":2,"notype":0,"datetime":1602197169590,"sent":"0","msg":"Ni hade ju släppt","ntype":0},{"from":"💯💯💯","status":2,"notype":0,"datetime":1602197178223,"sent":"0","msg":"Av T vid stället","ntype":0},{"from":"💯💯💯","status":2,"notype":0,"datetime":1602197183247,"sent":"0","msg":"Sa ni","ntype":0},{"from":"💯💯💯","status":2,"notype":0,"datetime":1602197263307,"sent":"0","msg":"Vart står bilen?","ntype":0},{"from":"Ullrika","status":2,"notype":0	

Message Timestamp	Message From Id	Chat Title	Message	Nr
			,"datetime":1602197269641,"sent":"0","msg":"Han gick för o hämta kläder o en lady vi har","ntype":0},{"from":"💯","status":2,"notype":0,"datetime":1602197288260,"sent":"0","msg":"Va?","ntype":0},{"from":"Ullrika","status":2,"notype":0,"datetime":1602196522047,"sent":"0","msg":"Sen vie trycker i lägenheten tills ni ger svar","ntype":0},{"from":"Ullrika","status":2,"notype":0,"datetime":1602197052024,"sent":"0","msg":"Civi är utanför lägenheten bre","ntype":0},{"from":"💯","status":2,"notype":0,"datetime":1602197107729,"sent":"0","msg":"Vad e de för bil","ntype":0},{"from":"💯","status":2,"notype":0,"datetime":1602197109636,"sent":"0","msg":"Reg nummer?","ntype":0},{"from":"Ullrika","status":2,"notype":0,"datetime":1602197131539,"sent":"0","msg":"Aina bil åkte förbi oxå","ntype":0},{"from":"Ullrika","status":2,"notype":0,"datetime":1602197140623,"sent":"0","msg":"Vet ej T såg de","ntype":0},{"from":"Ullrika","status":2,"notype":0,"datetime":1602197148141,"sent":"0","msg":"De står utanför lägenheten bre","ntype":0},{"from":"💯","status":2,"notype":0,"datetime":1602195668251,"sent":"0","msg":"Hur går de","ntype":0},{"from":"Ullrika","status":2,"notype":0,"datetime":1602196071186,"sent":"0","msg":"Bra","ntype":0},{"from":"💯","status":2,"notype":0,"datetime":1602196373743,"sent":"0","msg":"Har ni hämtat bilen?","ntype":0},{"from":"Ullrika","status":2,"notype":0,"datetime":1602196401380,"sent":"0","msg":"Aa","ntype":0},{"from":"💯","status":2,"notype":0,"datetime	

Message Timestamp	Message From Id	Chat Title	Message	Nr
			":1602196452176,"sent":"0","msg":"Är ni helt startklara?","ntype":0},{"from":"Ullrika","status":2,"notype":0,"datetime":1602196504320,"sent":"0","msg":"Vi ska lämna t v id fotbollsplanen där han ska bränna grejerna","ntype":0},{"from":"🤬💯🤬","status":2,"notype":0,"datetime":1602194735881,"sent":"0","msg":"Men tror ni att ni ska se ut sådär när ni går till bilen","ntype":0},{"from":"🤐🤐🤐","status":2,"notype":0,"datetime":1602194738068,"sent":"0","msg":"Hämta snabbt ja lla grabbar","ntype":0},{"from":"Brain","status":3,"notype":0,"datetime":1602194747352,"sent":"1","msg":"Vi sa de sist visade vart han kunde parkera","ntype":0},{"from":"Brain","status":3,"notype":0,"datetime":1602194753816,"sent":"1","msg":"Ni måste ha bilen vid lägenheten","ntype":0},{"from":"Ullrika","status":2,"notype":0,"datetime":1602194867287,"sent":"0","msg":"Vi ska hämta den nu nu nu","ntype":0},{"from":"Ullrika","status":2,"notype":0,"datetime":1602194669303,"sent":"0","msg":"Är du sjuk vi ska gå maskerade med svarta dressar dit","ntype":0},{"from":"Ullrika","status":2,"notype":0,"datetime":1602194685486,"sent":"0","msg":"IMG-1602194685281","ntype":4},{"from":"Ullrika","status":2,"notype":0,"datetime":1602194693537,"sent":"0","msg":"Kolla bror hur vi ser ut","ntype":0},{"from":"🤐🤐🤐","status":2,"notype":0,"datetime":1602194730375,"sent":"0","msg":"Ta er en utav er","ntype":0},{"from":"Brain","status":3,"notype":0,"datetime":1602194732638,"sent":"1","msg":"Driver skulle ju hämta bilen","ntype":0},{"from":"Ullrika","status":2,"notype":0,"da	

Message Timestamp	Message From Id	Chat Title	Message	Nr
			tetime":1602194623156,"sent":"0","msg":"Hur ska vi ta oss till bilen","ntype":0},{"from":"Ullrika","status":2,"notype":0,"datetime":1602194627313,"sent":"0","msg":"Bre","ntype":0},{"from":"Brain","status":3,"notype":0,"datetime":1602194633233,"sent":"1","msg":"Promenera","ntype":0},{"from":"😬💯😬","status":2,"notype":0,"datetime":1602194645270,"sent":"0","msg":"Det är över gatan","ntype":0},{"from":"😬💯😬","status":2,"notype":0,"datetime":1602194646239,"sent":"0","msg":"??","ntype":0},{"from":"Brain","status":3,"notype":0,"datetime":1602194648322,"sent":"1","msg":"Driver vet vart de är","ntype":0},{"from":"😬💯😬","status":2,"notype":0,"datetime":1602194376104,"sent":"0","msg":"Bror häm ta hämta handskarna","ntype":0},{"from":"😬💯😬","status":2,"notype":0,"datetime":1602194382126,"sent":"0","msg":"Så fort du går ut från porten till vänster","ntype":0},{"from":"😬💯😬","status":2,"notype":0,"datetime":1602194426795,"sent":"0","msg":"Skriv när ni hämtat dom","ntype":0},{"from":"Ullrika","status":2,"notype":0,"datetime":1602194603617,"sent":"0","msg":"Aa","ntype":0},{"from":"😬💯😬","status":2,"notype":0,"datetime":1602194619040,"sent":"0","msg":"Har ni hämtat?","ntype":0},{"from":"Ullrika","status":2,"notype":0,"datetime":1602194149633,"sent":"0","msg":"Lös drive åt oss efter till g","ntype":0},{"from":"Brain","status":3,"notype":0,"datetime":1602194169915,"sent":"1","msg":"Det kommer komma ett paket med handskar som har varit i skogen så kasta plasten och märkena från påsen","ntype":0},{"from":"Ullrika","status	

Message Timestamp	Message From Id	Chat Title	Message	Nr
			":2,"notype":0,"datetime":1602194224268,"sent":"0","msg":"Aide","ntype":0},{"from":"Brain","status":3,"notype":0,"datetime":1602194333582,"sent":"1","msg":"Dom ligger utanför porten nu","ntype":0},{"from":"Brain","status":3,"notype":0,"datetime":1602194346292,"sent":"1","msg":"Till vänster","ntype":0},{"from":"Brain","status":3,"notype":0,"datetime":1602194349365,"sent":"1","msg":"Hämta dom snabbt","ntype":0},{"from":"💯💯💯","status":2,"notype":0,"datetime":1602193579516,"sent":"0","msg":"Du ska ändå ta med dig sky","ntype":0},{"from":"💯💯💯","status":2,"notype":0,"datetime":1602193584865,"sent":"0","msg":"De enkelt","ntype":0},{"from":"Ullrika","status":2,"notype":0,"datetime":1602193598733,"sent":"0","msg":"Okey bram","ntype":0},{"from":"💯💯💯","status":2,"notype":0,"datetime":1602193608585,"sent":"0","msg":"Du kan ta bilder","ntype":0},{"from":"💯💯💯","status":2,"notype":0,"datetime":1602194087680,"sent":"0","msg":"Bror","ntype":0},{"from":"Ullrika","status":2,"notype":0,"datetime":1602194105868,"sent":"0","msg":"Aa","ntype":0},{"from":"Ullrika","status":2,"notype":0,"datetime":1602193524885,"sent":"0","msg":"När ni ändå ee här visa oss vart vi ska stå exakt","ntype":0},{"from":"Ullrika","status":2,"notype":0,"datetime":1602193536186,"sent":"0","msg":"Sen åk ba därifrån","ntype":0},{"from":"💯💯💯","status":2,"notype":0,"datetime":1602193558751,"sent":"0","msg":"Bror det är inte vi","ntype":0},{"from":"💯💯💯","status":2,"notype":0,"datetime":1602193565106,"sent":"0","msg":"	

Message Timestamp	Message From Id	Chat Title	Message	Nr
			Det e bara en kille som ska lämna handskar","ntype":0},{"from":"🤑💯🤑","status":2,"notype":0,"datetime":1602193569118,"sent":"0","msg":"Men jag berättar för er","ntype":0},{"from":"Ullrika","status":2,"notype":0,"datetime":1602192836166,"sent":"0","msg":"Hur bror","ntype":0},{"from":"🤑💯🤑","status":2,"notype":0,"datetime":1602192842937,"sent":"0","msg":"Knyt t-shirt","ntype":0},{"from":"Ullrika","status":2,"notype":0,"datetime":1602192869997,"sent":"0","msg":"Vi löser de","ntype":0},{"from":"🤑💯🤑","status":2,"notype":0,"datetime":1602192889918,"sent":"0","msg":"Grymt","ntype":0},{"from":"Ullrika","status":2,"notype":0,"datetime":1602192893790,"sent":"0","msg":"När kmr ni me hanskar","ntype":0},{"from":"🤑💯🤑","status":2,"notype":0,"datetime":1602192925540,"sent":"0","msg":"Ska se","ntype":0},{"from":"Brain","status":3,"notype":0,"datetime":1602192676538,"sent":"1","msg":"Men i era kläder i jackan de finns en luva fast den är i nacken du måste öppna dragkedjan","ntype":0},{"from":"🤑💯🤑","status":2,"notype":0,"datetime":1602192771424,"sent":"0","msg":"Brror","ntype":0},{"from":"Ullrika","status":2,"notype":0,"datetime":1602192809847,"sent":"0","msg":"Aa bram","ntype":0},{"from":"Ullrika","status":2,"notype":0,"datetime":1602192817817,"sent":"0","msg":"Vi behöver mask och hanskar","ntype":0},{"from":"🤑💯🤑","status":2,"notype":0,"datetime":1602192835167,"sent":"0","msg":"Vi löser handskar men kan ni lösa masken","ntype":0},{"from":"🤑💯🤑","status":2,"notype":0,"datetime":16	

Message Timestamp	Message From Id	Chat Title	Message	Nr
			02192572267,"sent":"0","msg":"Skriv här","ntype":0},{"from":"Brain","status":3,"notype":0,"datetime":1602192606344,"sent":"1","msg":"Gamlings maskerna sa jag va mina med DNA jag behövde dom ni sade va lungt och att ni löser handskar","ntype":0},{"from":"Brain","status":3,"notype":0,"datetime":1602192618019,"sent":"1","msg":"De låg 2 par strumpor där med tjocka","ntype":0},{"from":"Brain","status":3,"notype":0,"datetime":1602192639218,"sent":"1","msg":"Kan ni inte ta en t shirt o knyta som mask","ntype":0}]	
2020-10-09 02:31:51+0200	Q0ZLFZ	Q0ZLFZ, X4XMNT	Vi träffa han	D-5739
2020-10-09 02:32:15+0200	Q0ZLFZ	Q0ZLFZ, X4XMNT	Han säger föraren jag visade 4 gånger och kontroll fråga minns knappt ena skytten börja banga	D-5740

Gilliland-Q0ZFLZ skriver vidare att det inte handlar om pengar, han ställer upp ändå på Sarikaya-X4XMNT. Gilliland-Q0ZFLZ lokaliserar gångvägen till hotellet där han tror Almasri bor. Han ber Sarikaya-X4XMNT om en android-telefon som de från Gottsunda kan köpa samt förskotts-pengar för sina utlägg utöver bilkörning och planeringstid.

.

Message Timestamp	Message From Id	Chat Title	Message	Nr
2020-10-09 03:29:27+0200	Q0ZLFZ	Q0ZLFZ, X4XMNT	Bror asså det handlar ej om pengar jag vill ställa upp men med den hära tiden jag har inte val	D-5782
2020-10-09 03:30:03+0200	Q0ZLFZ	Q0ZLFZ, X4XMNT	Jag har sagt när de gäller dig jag gör	D-5783
2020-10-09 03:30:28+0200	Q0ZLFZ	Q0ZLFZ, X4XMNT	Jag sitter o lokaliserar vilken väg man tar till fots till hotellet jag tror dom bor på	D-5784

Message Timestamp	Message From Id	Chat Title	Message	Nr
2020-10-09 03:36:13+0200	Q0ZLFZ	Q0ZLFZ, X4XMNT	Bror dom skulle ge banan föraren 50-70 han som bangade	D-5785
2020-10-09 03:41:36+0200	Q0ZLFZ	Q0ZLFZ, X4XMNT	Men han säger pucka bullens bil	D-5786
2020-10-09 03:41:43+0200	Q0ZLFZ	Q0ZLFZ, X4XMNT	Det är ju den han åker i	D-5787
2020-10-09 04:11:35+0200	Q0ZLFZ	Q0ZLFZ, X4XMNT	Kan du se till så en android lur finns till imorgon att dom från g köper	D-5788
2020-10-09 04:11:47+0200	Q0ZLFZ	Q0ZLFZ, X4XMNT	Asså dom vågar inte ens åka ut från g med sina bilar	D-5789
2020-10-09 08:12:31+0200	Q0ZLFZ	Q0ZLFZ, X4XMNT	Kan du kolla vad summan blir och om man kan få lite i förskott jag kör ju inte bara bil de blir väll antagligen jag som planerar o sånt med så de blir mkt tid	D-5791

Gilliland - Q0ZFLZ ska utföra en stöld och så tar de Mohammed Almasri efter det. Han ska köpa en telefon att ha till GPS-pucken.

Message Timestamp	Message From Id	Chat Title	Message	Nr
2020-10-09 08:29:42+0200	Q0ZLFZ	Q0ZLFZ, X4XMNT	Men bror om jag köper en lur nu	D-5811
2020-10-09 08:30:18+0200	Q0ZLFZ	Q0ZLFZ, X4XMNT	Asså att ha till gps	D-5812

Gilliland-Q0ZFLZ meddelar Sarikaya- X4XMNT sin plan att fånga Alfons Tranberg under kvällen (2020-10-09) genom att låtsas vara intresserad av Ajjes lillebror. Tanken är att testa Alfons lite, att han ex ska ge dem koden till nya vandrarhemmet och visa vilken dörr. Om Alfons berättar om detta för Almasri kommer de veta att han ”golat” [225] och då kommer de göra illa honom. När de fångar Alfons ska de använda porschen och ha en

[225] PM Slangordlista

låda med klorin i bakluckan ifall de inte vet vilken plats det blir på. Om GPS-pucken slutar fungera kan ”U” hämta upp dem, dvs Kojar Amin.

Message Timestamp	Message From Id	Chat Title	Message	Nr
2020-10-09 08:34:03+0200	Q0ZLFZ	Q0ZLFZ, X4XMNT	Ska försöka sova , men har kommit på fett bra idéer	D-5823
2020-10-09 08:34:30+0200	Q0ZLFZ	Q0ZLFZ, X4XMNT	Jag har en bra känsla av att fånga alfons	D-5824
2020-10-09 08:34:49+0200	Q0ZLFZ	Q0ZLFZ, X4XMNT	Jag kan prata med han på rätt sätt,	D-5825
2020-10-09 08:35:10+0200	Q0ZLFZ	Q0ZLFZ, X4XMNT	Kolla jag låtsas som att jag vill åt ajjes lille bror	D-5826
2020-10-09 08:36:10+0200	Q0ZLFZ	Q0ZLFZ, X4XMNT	Sen samtidigt så frågar jag så jag vet om fettot och jag kommer förklara att jag är släkt med en i doms klick men att jag inte vill blanda in han men jag kommer höra om du har gått oxh sagt nå	D-5827
2020-10-09 08:36:31+0200	Q0ZLFZ	Q0ZLFZ, X4XMNT	Jag ska säga vi kommer låta sig vara att jag har kommit hit från malmö	D-5828
2020-10-09 08:36:38+0200	Q0ZLFZ	Q0ZLFZ, X4XMNT	Sen han får ge oss info	D-5829
2020-10-09 08:37:08+0200	Q0ZLFZ	Q0ZLFZ, X4XMNT	Tex koden till nya vandrarhemmet vilken dörr de är o så, man får testa han lite	D-5830
2020-10-09 08:37:40+0200	Q0ZLFZ	Q0ZLFZ, X4XMNT	Och vi kommer säga går du till dom och säger nått så vet dom att du goolat dom och dom kommer knulla dig	D-5831
2020-10-09 08:37:50+0200	Q0ZLFZ	Q0ZLFZ, X4XMNT	Förstår du hur jag tänker	D-5832
2020-10-09 08:38:06+0200	Q0ZLFZ	Q0ZLFZ, X4XMNT	Skulle de läcka så är de ajjes bror som kommer tagga	D-5833
2020-10-09 08:38:29+0200	Q0ZLFZ	Q0ZLFZ, X4XMNT	Tänker att man kanske nästan tar han ikväll påväg hem	D-5834

Message Timestamp	Message From Id	Chat Title	Message	Nr
2020-10-09 08:39:10+0200	Q0ZLFZ	Q0ZLFZ, X4XMNT	Så tar vi hans wickr, och jag kommer förklara allt om hans område så han fattar att vi verkligen kollat upp han	D-5835
2020-10-09 08:39:52+0200	Q0ZLFZ	Q0ZLFZ, X4XMNT	Jag Vetinte inte om knivskärningen de är fett mkt importer som gör sånt med	D-5836
2020-10-09 08:46:12+0200	Q0ZLFZ	Q0ZLFZ, X4XMNT	Har en bra känsla på de	D-5837
2020-10-09 08:46:24+0200	Q0ZLFZ	Q0ZLFZ, X4XMNT	Men vi lär göra de med nån annan bil bara	D-5838
2020-10-09 08:46:35+0200	Q0ZLFZ	Q0ZLFZ, X4XMNT	Isf Porschen	D-5839
2020-10-09 08:46:54+0200	Q0ZLFZ	Q0ZLFZ, X4XMNT	Men skulle behövt löst skyltar	D-5840
2020-10-09 08:47:53+0200	Q0ZLFZ	Q0ZLFZ, X4XMNT	Tänkte gömma bilen så han ej ser men men man vet aldrig ifall de inte går som man tänkt	D-5841
2020-10-09 08:48:53+0200	Q0ZLFZ	Q0ZLFZ, X4XMNT	Jag tänker man har lådan med klorin i bakluckan när man ska köra på han ifall man inte riktigt vet vart de blir	D-5842
2020-10-09 08:50:56+0200	Q0ZLFZ	Q0ZLFZ, X4XMNT	Aa men får vi Alfons att ge oss info och det skulle vara att hans rum är på bottenvåning och vilket de är går de med	D-5843
2020-10-09 08:51:13+0200	Q0ZLFZ	Q0ZLFZ, X4XMNT	Jag vet men de går ej	D-5844
2020-10-09 08:51:30+0200	Q0ZLFZ	Q0ZLFZ, X4XMNT	Men u kan väll säkert hämta oss om de blir gps klipp	D-5845

Gilliland-Q0ZFLZ skriver till Sarikaya-X4XMNT om ett ställe med taxibilar, som de kan ta registreringsskyltar ifrån. Det är olarmat och stängt på helgerna så de kan ta skyltarna utan att de blir efterlysta. Företaget heter Trend taxi och ska vara en liten firma som kör

färdtjänst, skolskjuts m.m. till 90 procent, enligt en som jobbar där. Gilliland-Q0ZFLZ vet ytterligare en som jobbat på taxifirman Eklunds hof och där gällde samma sak.

Message Timestamp	Message From Id	Chat Title	Message	Nr
2020-10-09 08:52:32+0200	Q0ZLFZ	Q0ZLFZ, X4XMNT	Bror jag vet ett ställe som ska va olarmat på helgerna så kör dom ej så man kan ta dom då utan dom är lysta	D-5848
2020-10-09 08:52:37+0200	Q0ZLFZ	Q0ZLFZ, X4XMNT	Asså taxi bilar haha	D-5849
2020-10-09 08:52:59+0200	Q0ZLFZ	Q0ZLFZ, X4XMNT	Kan va bra o ta bara vi fixar stash	D-5850
2020-10-09 08:53:34+0200	Q0ZLFZ	Q0ZLFZ, X4XMNT	Tänkte till Sthlm med asså bara överlag	D-5852
2020-10-09 08:53:48+0200	Q0ZLFZ	Q0ZLFZ, X4XMNT	Dom som kör färdtjänst skol skjuts o sånt	D-5853
2020-10-09 08:53:55+0200	Q0ZLFZ	Q0ZLFZ, X4XMNT	Typ företag	D-5854
2020-10-09 08:53:59+0200	Q0ZLFZ	Q0ZLFZ, X4XMNT	Arlanda osv	D-5855
2020-10-09 08:54:18+0200	Q0ZLFZ	Q0ZLFZ, X4XMNT	De är liten firma	D-5856
2020-10-09 08:54:26+0200	Q0ZLFZ	Q0ZLFZ, X4XMNT	Trend taxi heter dom	D-5857
2020-10-09 08:54:45+0200	Q0ZLFZ	Q0ZLFZ, X4XMNT	90 procent iaf	D-5858
2020-10-09 08:55:14+0200	Q0ZLFZ	Q0ZLFZ, X4XMNT	Enligt han som jobba där	D-5859
2020-10-09 08:55:15+0200	Q0ZLFZ	Q0ZLFZ, X4XMNT	Sök på dom o kolla om man kan se	D-5860
2020-10-09 08:55:19+0200	Q0ZLFZ	Q0ZLFZ, X4XMNT	Dom har några Skoda sen sånna bussar	D-5861
2020-10-09 08:56:32+0200	Q0ZLFZ	Q0ZLFZ, X4XMNT	Jag kommer investera i bil dator sen, jag vill att vi ska ha 500 kvm bil stash	D-5862
2020-10-09 09:06:22+0200	Q0ZLFZ	Q0ZLFZ, X4XMNT	Vet en som jobbade på en taxi firma som hette Eklunds och hof de va samma där	D-5865

Message Timestamp	Message From Id	Chat Title	Message	Nr
2020-10-09 09:06:26+0200	Q0ZLFZ	Q0ZLFZ, X4XMNT	Bara vardagar	D-5866
2020-10-09 09:06:38+0200	Q0ZLFZ	Q0ZLFZ, X4XMNT	Körde mkt barn och typ piloter o sånt	D-5867

Gilliland-Q0ZFLZ frågar Sarikaya-X4XMNT om det hänt något i Gottsunda då ”ungen”[226], verkar arg på ”dem” . Han ber Sarikaya- X4XMNT att kontrollera vad det brukar kosta, han skriver summan 150 (polisens tolkning 150 000 kr).

Gilliland – Q0ZFLZ skriver att han inte bara ska köra bilen och att han inte kommer fullfölja om de ändrar vem som ska vara skytt mitt i.

Gilliand-Q0ZFLZ skriver att de nu vill betala någon och frågar Sarikaya-X4XMNT om de har någon bra skytt.

Message Timestamp	Message From Id	Chat Title	Message	Nr
2020-10-09 16:13:16+0200	Q0ZLFZ	Q0ZLFZ, X4XMNT	Har de hänt nått i g	D-5879
2020-10-09 16:13:24+0200	Q0ZLFZ	Q0ZLFZ, X4XMNT	Ungen verkar va lack på dom	D-5880
2020-10-09 16:17:53+0200	Q0ZLFZ	Q0ZLFZ, X4XMNT	Aha okej men har de hänt nått nytt	D-5889
2020-10-09 16:18:18+0200	Q0ZLFZ	Q0ZLFZ, X4XMNT	Bror vad tycker du de är värt och allt jobb och lägga antar att de inte är bara att jag ska köra bilen	D-5890
2020-10-09 16:20:43+0200	Q0ZLFZ	Q0ZLFZ, X4XMNT	Bror vad brukar de ligga på	D-5891
2020-10-09 16:20:50+0200	Q0ZLFZ	Q0ZLFZ, X4XMNT	Du är mer erfaren av sånt	D-5892
2020-10-09 16:51:32+0200	Q0ZLFZ	Q0ZLFZ, X4XMNT	Okej ja de va de jag tänkte med	D-5893

[226] Brukaranalys Kojar Amin

Message Timestamp	Message From Id	Chat Title	Message	Nr
2020-10-09 16:51:48+0200	Q0ZLFZ	Q0ZLFZ, X4XMNT	Kolla så mkt som möjligt tror inte detta kommer va dans på rosor	D-5894
2020-10-09 16:52:40+0200	Q0ZLFZ	Q0ZLFZ, X4XMNT	Men förklara att om de blir massa problem o folk bangar hela tiden så kommer jag inte fullfölja det , jag kan ju inte lägga ner massa tid och de inte blir nå	D-5895
2020-10-09 16:53:09+0200	Q0ZLFZ	Q0ZLFZ, X4XMNT	Kolla 150	D-5896
2020-10-09 16:58:19+0200	Q0ZLFZ	Q0ZLFZ, X4XMNT	Och att dom inte ändrar o de ska va nån banan skytt mitt i allt , de är dom som kommer förlora på de bara då	D-5897
2020-10-09 18:02:18+0200	Q0ZLFZ	Q0ZLFZ, X4XMNT	Nu verkar dom	D-5903
2020-10-09 18:02:57+0200	Q0ZLFZ	Q0ZLFZ, X4XMNT	Vilja betala nån	D-5904
2020-10-09 18:08:23+0200	Q0ZLFZ	Q0ZLFZ, X4XMNT	Ja	D-5905
2020-10-09 18:08:23+0200	Q0ZLFZ	Q0ZLFZ, X4XMNT	Typ	D-5906
2020-10-09 18:09:02+0200	Q0ZLFZ	Q0ZLFZ, X4XMNT	Bror har vi nån bra skytt	D-5907
2020-10-09 18:20:25+0200	Q0ZLFZ	Q0ZLFZ, X4XMNT	Aa	D-5908

Gilliland-Q0ZFLZ ber Sarikaya-X4XMNT att fråga den han pratar med om klarhet gällande tid och plats. Almasri har setts åka in med en S4.

Gilliland-Q0ZFLZ har inte pratat med lägenhetsinnehavaren om att de själva ska behöva ”kliva”[227].

[227] PM Slangordlista

Message Timestamp	Message From Id	Chat Title	Message	Nr
2020-10-09 18:20:29+0200	Q0ZLFZ	Q0ZLFZ, X4XMNT	Men hur och vart	D-5909
2020-10-09 18:20:53+0200	Q0ZLFZ	Q0ZLFZ, X4XMNT	Kan du kolla med den du pratar med så vi får någon klarhet	D-5910
2020-10-09 18:23:41+0200	Q0ZLFZ	Q0ZLFZ, X4XMNT	Dom sa att han inte störde just nu de va ej prio	D-5911
2020-10-09 18:23:50+0200	Q0ZLFZ	Q0ZLFZ, X4XMNT	Men vi såg dom åka in nu med en s4	D-5912
2020-10-09 18:26:39+0200	Q0ZLFZ	Q0ZLFZ, X4XMNT	Nej asså fettot	D-5913
2020-10-09 18:26:50+0200	Q0ZLFZ	Q0ZLFZ, X4XMNT	Har ej pratat med lgh snubben	D-5914
2020-10-09 18:31:53+0200	Q0ZLFZ	Q0ZLFZ, X4XMNT	Ja asså att dom själva ska behöva kliva	D-5915
2020-10-09 18:32:25+0200	Q0ZLFZ	Q0ZLFZ, X4XMNT	Ska jag gå med färger till Tälje då eller för man inte Hör nå	D-5916
2020-10-09 18:36:51+0200	Q0ZLFZ	Q0ZLFZ, X4XMNT	Ska jag tacka för mig eller	D-5917
2020-10-09 18:37:00+0200	Q0ZLFZ	Q0ZLFZ, X4XMNT	Fan pallar ej hålla på såhär	D-5918
2020-10-09 18:48:12+0200	Q0ZLFZ	Q0ZLFZ, X4XMNT	Nej bara kojar	D-5919

Gilliland-Q0ZFLZ efterfrågar ett klart svar från ”dem” av Sarikaya-X4XMNT då han upplever att det inte händer något.

Gilliland-Q0ZFLZ skriver att ”de” tycker hans ide om att ta Alfons är bra och att de vill kidnappa och skada Alfons.

Message Timestamp	Message From Id	Chat Title	Message	Nr
2020-10-09 19:32:31+0200	Q0ZLFZ	Q0ZLFZ, X4XMNT	Bror jag måste ha nått klart svar från dom, annars börjar jag med mina jobb idag	D-5920

Message Timestamp	Message From Id	Chat Title	Message	Nr
2020-10-09 19:35:08+0200	Q0ZLFZ	Q0ZLFZ, X4XMNT	Ja vi kan göra de,men du vet ju sj hur de är när man börjar	D-5921
2020-10-09 19:35:50+0200	Q0ZLFZ	Q0ZLFZ, X4XMNT	Vad gör peace	D-5922
2020-10-09 19:37:38+0200	Q0ZLFZ	Q0ZLFZ, X4XMNT	Ja jag vet men de kommer ju bli helt ny plan	D-5923
2020-10-09 19:37:51+0200	Q0ZLFZ	Q0ZLFZ, X4XMNT	De är typ bortkastad med tid	D-5924
2020-10-09 19:38:18+0200	Q0ZLFZ	Q0ZLFZ, X4XMNT	Jag sa att vi skulle ta Alfons dom tyckte de va fett bra idé , men sen så vill dom ju inget	D-5925
2020-10-09 19:40:52+0200	Q0ZLFZ	Q0ZLFZ, X4XMNT	Dom tyckte vi skulle åka och kidnappa han o slå sönder han tyckte ens	D-5927
2020-10-09 19:40:56+0200	Q0ZLFZ	Q0ZLFZ, X4XMNT	Ena	D-5928
2020-10-09 19:41:00+0200	Q0ZLFZ	Q0ZLFZ, X4XMNT	Bra idé	D-5929
2020-10-09 19:41:06+0200	Q0ZLFZ	Q0ZLFZ, X4XMNT	Slå nån stackare	D-5930
2020-10-09 19:42:43+0200	Q0ZLFZ	Q0ZLFZ, X4XMNT	Nu fattar har varför fettot beter sig som han gör	D-5931
2020-10-09 19:42:58+0200	Q0ZLFZ	Q0ZLFZ, X4XMNT	Han vet ju inget kommer hända	D-5932
2020-10-09 19:43:47+0200	Q0ZLFZ	Q0ZLFZ, X4XMNT	Vet dina vänner vad de är för kaliber på folket	D-5934
2020-10-09 19:44:24+0200	Q0ZLFZ	Q0ZLFZ, X4XMNT	Ja gör det	D-5935
2020-10-09 19:45:13+0200	Q0ZLFZ	Q0ZLFZ, X4XMNT	Ja det går nog men fan vi ska inte behöva tjata på han	D-5936
2020-10-09 19:45:14+0200	Q0ZLFZ	Q0ZLFZ, X4XMNT	Sjukt	D-5937
2020-10-09 19:45:47+0200	Q0ZLFZ	Q0ZLFZ, X4XMNT	Dom går runt med väst och gömmer sig liksom	D-5938

Gilliland-Q0ZFLZ frågar Sarikaya-X4XMNT om han ska ta Mohammed Almasri själv då han börjar tröttna på dom från Gottsunda.

Gilliland-Q0ZFLZ skriver att när han säger att bilen måste flyttas får han inget svar utan ”de ” skriver att Kalasnikoven måste flyttas.

Gilliland-Q0ZFLZ frågar om han ska ordna en starkare låda, gräva ner den och förvara vapnen i den.

Message Timestamp	Message From Id	Chat Title	Message	Nr
2020-10-09 22:12:17+0200	Q0ZLFZ	Q0ZLFZ, X4XMNT	Ska jag ta fettot aj	D-5969
2020-10-09 22:13:16+0200	Q0ZLFZ	Q0ZLFZ, X4XMNT	Sj	D-5970
2020-10-09 23:04:39+0200	Q0ZLFZ	Q0ZLFZ, X4XMNT	Okej	D-5971
2020-10-09 23:04:45+0200	Q0ZLFZ	Q0ZLFZ, X4XMNT	Såg du vad jag skrev	D-5972
2020-10-09 23:06:09+0200	Q0ZLFZ	Q0ZLFZ, X4XMNT	Bror jag börjar tröttna på dom från g jag skriver bilen måste flyttas ingen svara . Dom skriver kallen måste flyttas	D-5973
2020-10-09 23:20:10+0200	Q0ZLFZ	Q0ZLFZ, X4XMNT	Bror ska jag leta efter nå starkare låda o gräva ner den o stasha vapnen i den	D-5974

Gilliland-Q0ZFLZ skriver till Sarikaya-X4XMNT om att sätta en GPS-puck på Alfons föräldrars bil.

Gilliland-Q0ZFLZ frågar om han ska pucka bilen själv alternativt ta med Anmar Sabah[228] .

Gilliland-Q0ZFLZ skriver att han är på väg till Alfons Tranberg.

Message Timestamp	Message From Id	Chat Title	Message	Nr
2020-10-09 23:47:21+0200	Q0ZLFZ	Q0ZLFZ, X4XMNT	Bror fanns de android	D-5976

[228] PM Smeknamn Anmar Sabah

Message Timestamp	Message From Id	Chat Title	Message	Nr
2020-10-09 23:47:31+0200	Q0ZLFZ	Q0ZLFZ, X4XMNT	Tror man ska pucka Alfons föräldrars bil med	D-5977
2020-10-09 23:47:40+0200	Q0ZLFZ	Q0ZLFZ, X4XMNT	Är ganska säker på att den används med	D-5978
2020-10-09 23:48:05+0200	Q0ZLFZ	Q0ZLFZ, X4XMNT	Bror dom sa att dom kunde lägga mellan 4-500	D-5979
2020-10-09 23:48:19+0200	Q0ZLFZ	Q0ZLFZ, X4XMNT	Ska jag göra de aj bara	D-5980
2020-10-09 23:51:38+0200	Q0ZLFZ	Q0ZLFZ, X4XMNT	Sj	D-5981
2020-10-09 23:51:45+0200	Q0ZLFZ	Q0ZLFZ, X4XMNT	Kan ta med fingret annars	D-5982
2020-10-09 23:54:29+0200	Q0ZLFZ	Q0ZLFZ, X4XMNT	Jag har fastnat av all tid vi har lagt du vet själv man kan inte bara glömma bort	D-5983
2020-10-10 01:04:15+0200	Q0ZLFZ	Q0ZLFZ, X4XMNT	Bror jag är påväg till Alfons och kolla om de är så jag tror att han använder hans pappas bil	D-5984

2020-10-10 kl 01:26 kontrolleras Philip Gilliland och Anmar Sabah i pb ZLL12Z på Sköldvägen Mansängen i Håbo[229]. Anmar Sabah bär skyddsväst.

Gilliland-Q0ZFLZ skriver att dem från Örebro har en ”Hanma” från ”no surrender” med sig som ska ha gjort skjutningar. De erbjöd först 300-400 (tusen kr), sedan 400 (tusen kr) och sedan sa Rekan 500 (tusen kr).

Gilliland-Q0ZFLZ tycker inte att de anstränger sig och att de kommer erbjuda en miljon när Almasri satt igång. Han klagar över att de inte kan låna en pistol.

[229] PM Kontroll vit Golf ZLL12Z Flogstavägen 201016 med bilaga 4, HR 5201-20201010-0082

Gilliland-Q0ZFLZ har åkt till Storvreta tillsammans med ”våran yngre” för att leta efter en ”Sabri”.

Gilliland-Q0ZFLZ håller på att lära upp en kille som bor hos Sabri men som har attityd. Ahmed almasri har inte skickat denna kille Bilal från Gävle utan han har lärt känna Sabri. Bilal ska vara smal och från Djibouti.

Gilliland-Q0ZFLZ skriver att han har gått under radarn hos en tjej för att slippa polisen.

Gilliland – Q0ZFLZ skickar en bild som är välliknande med misstänkt Chatelains dåvarande lägenhet på Murargatan 21, Uppsala [230].

Gilliland-Q0ZFLZ skriver att Ward är kompis med ”Pala” och frågar om inte makaroven tillhör Pala.

Message Timestamp	Message From Id	Chat Title	Message	Nr
2020-10-10 02:14:36+0200	Q0ZLFZ	Q0ZLFZ, X4XMNT	Dom har hamma från Örebro nu han från no surrender med sig och förra sommaren när han va med dom alla skjutningar skedde han pushar plus han har gjort jappningar[231]	D-5986
2020-10-10 02:42:02+0200	Q0ZLFZ	Q0ZLFZ, X4XMNT	Dom när vi prata	D-5987
2020-10-10 02:42:46+0200	Q0ZLFZ	Q0ZLFZ, X4XMNT	Först dom sa 3-4 sen de blev 400 sen r sa 500 till o med	D-5988
2020-10-10 02:44:21+0200	Q0ZLFZ	Q0ZLFZ, X4XMNT	Men bror funderar på och låta dom få se hur de blir när man inte anstränger sig och säger han stör inte så de är akut	D-5990

[230] PM Bildjämförelse Gilliland-Murargatan
[231] PM Slangordlista

Message Timestamp	Message From Id	Chat Title	Message	Nr
2020-10-10 02:44:37+0200	Q0ZLFZ	Q0ZLFZ, X4XMNT	Dom kommer komma sen när fettot har börjat och sägs en kanin	D-5991
2020-10-10 02:45:32+0200	Q0ZLFZ	Q0ZLFZ, X4XMNT	Bror asså dom sitter på nån gård i Gottsunda och tror dom ska nå framgång, jag sitter och spanar på dom med kikare och möter folk för info	D-5992
2020-10-10 02:45:40+0200	Q0ZLFZ	Q0ZLFZ, X4XMNT	Dom kunde inte ens låna en tabbe	D-5993
2020-10-10 02:46:11+0200	Q0ZLFZ	Q0ZLFZ, X4XMNT	Jag åkte till Storvreta men hitta inte dendära sabri med våran yngre	D-5994
2020-10-10 02:46:47+0200	Q0ZLFZ	Q0ZLFZ, X4XMNT	Hanma är med dom igen	D-5998
2020-10-10 02:47:00+0200	Q0ZLFZ	Q0ZLFZ, X4XMNT	Han är med i no surrender	D-5999
2020-10-10 02:47:07+0200	Q0ZLFZ	Q0ZLFZ, X4XMNT	Han har gjort jappningar	D-6000
2020-10-10 02:47:43+0200	Q0ZLFZ	Q0ZLFZ, X4XMNT	Förra sommaren va han med dom och de va då alla skjutningar va för han pushar och han har jappningar	D-6001
2020-10-10 02:48:19+0200	Q0ZLFZ	Q0ZLFZ, X4XMNT	Men jag håller på koka en kille jag har lärt upp bor hos sabri sen jag säger vi ska träffas han börjar få attityd	D-6003
2020-10-10 02:48:22+0200	Q0ZLFZ	Q0ZLFZ, X4XMNT	Ska knulla han	D-6004
2020-10-10 02:49:09+0200	Q0ZLFZ	Q0ZLFZ, X4XMNT	Ringde Ahmed i Gävle o han sa nej jsg har ej skickat han han har lärt känna sabri , vi kom överens innan att inga från Gävle ska åka o göra saker i Uppsala	D-6005
2020-10-10 02:49:11+0200	Q0ZLFZ	Q0ZLFZ, X4XMNT	Bilal	D-6006

Message Timestamp	Message From Id	Chat Title	Message	Nr
2020-10-10 02:49:58+0200	Q0ZLFZ	Q0ZLFZ, X4XMNT	Jag sa dina kusiner förstör vårat folk han sa jag vet nej jag kommer ej skicka	D-6007
2020-10-10 02:50:16+0200	Q0ZLFZ	Q0ZLFZ, X4XMNT	Nej han är från landet bredvid somalia	D-6008
2020-10-10 02:51:35+0200	Q0ZLFZ	Q0ZLFZ, X4XMNT	Djibouti	D-6009
2020-10-10 02:52:07+0200	Q0ZLFZ	Q0ZLFZ, X4XMNT	O smal	D-6011
2020-10-10 03:32:58+0200	Q0ZLFZ	Q0ZLFZ, X4XMNT	Är uppe hos en guzz om 5 min skriver då	D-6013
2020-10-10 03:41:16+0200	Q0ZLFZ	Q0ZLFZ, X4XMNT	Jag har gått under radaren	D-6014
2020-10-10 03:41:23+0200	Q0ZLFZ	Q0ZLFZ, X4XMNT	Sover här på soffan	D-6015
2020-10-10 04:07:10+0200	Q0ZLFZ	Q0ZLFZ, X4XMNT	Nej asså allmänt	D-6016
2020-10-10 04:07:17+0200	Q0ZLFZ	Q0ZLFZ, X4XMNT	Vill inte Aina ska veta var	D-6017
2020-10-10 04:17:34+0200	Q0ZLFZ	Q0ZLFZ, X4XMNT	Jag är o så	D-6018
2020-10-10 05:07:27+0200	Q0ZLFZ	Q0ZLFZ, X4XMNT	Du vet att ward är ju vän med pala	D-6020
2020-10-10 05:07:31+0200	Q0ZLFZ	Q0ZLFZ, X4XMNT	Är inte de skevt	D-6021
2020-10-10 05:08:09+0200	Q0ZLFZ	Q0ZLFZ, X4XMNT	Okej bror trodde de va din vän	D-6022
2020-10-10 05:08:16+0200	Q0ZLFZ	Q0ZLFZ, X4XMNT	Va inte makaroven palas	D-6023
2020-10-10 05:08:40+0200	Q0ZLFZ	Q0ZLFZ, X4XMNT	IMG-1602299310130	D-6024

Message Timestamp	Message From Id	Chat Title	Message	Nr
			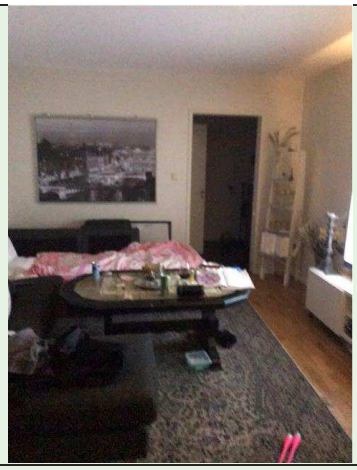	
2020-10-10 05:08:43+0200	Q0ZLFZ	Q0ZLFZ, X4XMNT	Skön tryckis	D-6025
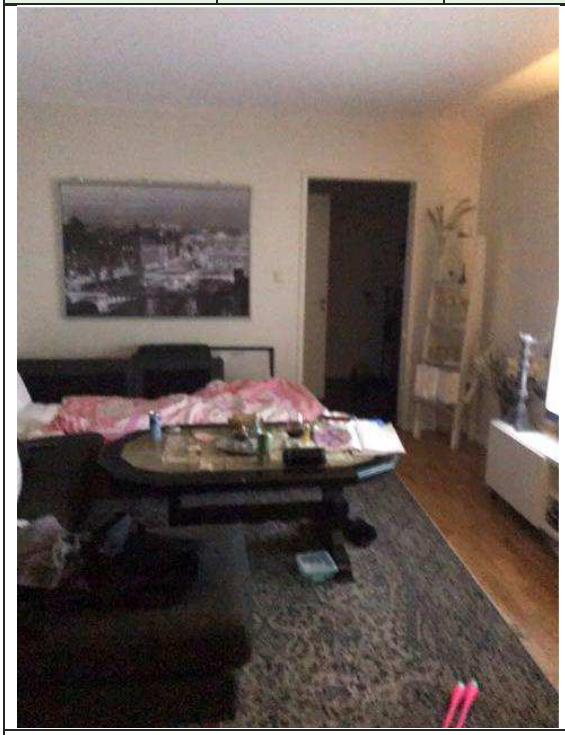				
IMG-1602299310130				
Murargatan 21, Bild från husrannsakan 2021-11-04 K1336308-21				



Gilliland-Q0ZFLZ frågar Sarikaya-X4XMNT hur han fick Rekan Mostafa[232]att ändra sig. De ska träffas och Rekan fattar inte vem Sarikaya-X4XMNT är.

Message Timestamp	Message From Id	Chat Title	Message	Nr
2020-10-10 21:10:12+0200	Q0ZLFZ	Q0ZLFZ, X4XMNT	Hur fick du r bror o ändra sig	D-6062
2020-10-10 21:10:15+0200	Q0ZLFZ	Q0ZLFZ, X4XMNT	Ska träffa han nu	D-6063
2020-10-10 21:10:42+0200	Q0ZLFZ	Q0ZLFZ, X4XMNT	Haha	D-6064
2020-10-10 21:11:07+0200	Q0ZLFZ	Q0ZLFZ, X4XMNT	För han fattar ju inte vem du är eller nå	D-6065
2020-10-10 21:11:16+0200	Q0ZLFZ	Q0ZLFZ, X4XMNT	Eller då har nån sagt	D-6066
2020-10-10 21:11:58+0200	Q0ZLFZ	Q0ZLFZ, X4XMNT	Aha	D-6067
2020-10-10 21:11:59+0200	Q0ZLFZ	Q0ZLFZ, X4XMNT	Haha	D-6068

[232] Brukaranalys Rekan Mostafa

Gilliland-Q0FZLZ meddelar att de börjar imorgon (2020-10-11) och att de ska ta Almasri någon annanstans om Sarikaya-X4XMNT inte gillar stället, med de måste spana.

Gilliland-Q0ZFLZ frågar vem som ska betala och att förskott hade varit bra.

Message Timestamp	Message From Id	Chat Title	Message	Nr
2020-10-10 22:05:24+0200	Q0ZLFZ	Q0ZLFZ, X4XMNT	Bror	D-6075
2020-10-10 22:05:30+0200	Q0ZLFZ	Q0ZLFZ, X4XMNT	Vi börjar imorgon	D-6076
2020-10-10 22:05:53+0200	Q0ZLFZ	Q0ZLFZ, X4XMNT	Sa de vi tar han nån annanstans om de är stället du ej gillar men vi lär spana o sånt	D-6078
2020-10-10 22:06:30+0200	Q0ZLFZ	Q0ZLFZ, X4XMNT	Ja bror	D-6079
2020-10-10 22:06:40+0200	Q0ZLFZ	Q0ZLFZ, X4XMNT	Men vem är de som ska betala	D-6080
2020-10-10 22:06:53+0200	Q0ZLFZ	Q0ZLFZ, X4XMNT	Kan du kolla förskott skulle varit bra	D-6081
2020-10-10 22:06:54+0200	Q0ZLFZ	Q0ZLFZ, X4XMNT	Okej	D-6082

Gilliland-Q0ZFLZ frågar om Sarikaya-X4XMNT pratat med svensken och att han vill ha ett svar om förskott då det kostar att spana och att det inte finns någon återvändo för beställaren.

Gilliland - Q0ZFLZ ber Sarikaya-X4XMNT kolla om de drar sig ur. I så fall löser han en skytt och tar Almasri själv och de får betala summan de sa tidigare, 4-500 (polisen tolkar 400 000-500 000 kr).

Gilliland-Q0ZFLZ spanar vid hotellet, med två våningar och liten innergård, och han hittar ingen bil där. Han vill veta vart villan i Storvreta är.

Message Timestamp	Message From Id	Chat Title	Message	Nr
2020-10-11 23:04:04+0200	Q0ZLFZ	Q0ZLFZ, X4XMNT	Bror kollade du med svensken	D-6187
2020-10-11 23:26:06+0200	Q0ZLFZ	Q0ZLFZ, X4XMNT	?	D-6188
2020-10-11 23:46:46+0200	DDE975	RCR9YR:1	Ja bror	35133
2020-10-11 23:48:46+0200	Q0ZLFZ	Q0ZLFZ, X4XMNT	Jag vill bara ha ett svar , för de kostar o va ute o spana med	D-6189
2020-10-12 00:31:18+0200	Q0ZLFZ	Q0ZLFZ, X4XMNT	Ja men kan du kolla förskott	D-6190
2020-10-12 00:31:30+0200	Q0ZLFZ	Q0ZLFZ, X4XMNT	För då finns de heller inte nån återvändo	D-6191
2020-10-12 00:31:32+0200	Q0ZLFZ	Q0ZLFZ, X4XMNT	För dom	D-6192
2020-10-12 00:32:21+0200	Q0ZLFZ	Q0ZLFZ, X4XMNT	Bror jag har tankat bara för 5 lax för att åka runt sen hyrbilen jag ska byta in de kommer kosta	D-6193
2020-10-12 00:32:26+0200	Q0ZLFZ	Q0ZLFZ, X4XMNT	Skulle behövt imorgon	D-6194
2020-10-12 03:30:38+0200	Q0ZLFZ	Q0ZLFZ, X4XMNT	Bror kolla om dom bangar jag tar han själv och få då får dom betala den summan dom sa 4-500	D-6197
2020-10-12 03:30:45+0200	Q0ZLFZ	Q0ZLFZ, X4XMNT	Jag löser skytt	D-6198
2020-10-12 03:31:38+0200	Q0ZLFZ	Q0ZLFZ, X4XMNT	Men jag kommer göra de men dröjer de så jag behöver göra baxet så gör jag efter kan du bara kolla förskott min broder e halvt knas	D-6199
2020-10-12 04:25:49+0200	Q0ZLFZ	Q0ZLFZ, X4XMNT	Ja bror	D-6200
2020-10-12 04:25:52+0200	Q0ZLFZ	Q0ZLFZ, X4XMNT	Är ute o spanar	D-6201
2020-10-12 04:26:28+0200	Q0ZLFZ	Q0ZLFZ, X4XMNT	Jag smög runt exakt vid fönsterna men hörde inget o hitta ingen bil	D-6202

Message Timestamp	Message From Id	Chat Title	Message	Nr
2020-10-12 04:27:07+0200	Q0ZLFZ	Q0ZLFZ, X4XMNT	Hotellet	D-6203
2020-10-12 04:27:14+0200	Q0ZLFZ	Q0ZLFZ, X4XMNT	De är bara 2 våningar	D-6204
2020-10-12 04:27:34+0200	Q0ZLFZ	Q0ZLFZ, X4XMNT	Sen dom har som en liten innergård	D-6205
2020-10-12 04:27:41+0200	Q0ZLFZ	Q0ZLFZ, X4XMNT	Men hade dom löst android	D-6206
2020-10-12 04:27:53+0200	Q0ZLFZ	Q0ZLFZ, X4XMNT	Jag vill hitta vart villan i Storvreta är	D-6207
2020-10-12 04:34:51+0200	Q0ZLFZ	Q0ZLFZ, X4XMNT	Okej bror	D-6208
2020-10-12 04:35:28+0200	Q0ZLFZ	Q0ZLFZ, X4XMNT	Hoppas de går o lösa förskott eller de borde gå med tänkte på all tid	D-6209

Gilliland-Q0ZFLZ meddelar Sarikaya-X4XMNT att om ”han” drar sig ur så tar han hjälp av Anmar Sabah[233]. Han har tänkt lägga motorcykeln[234] i garaget i Gränby.

Message Timestamp	Message From Id	Chat Title	Message	Nr
2020-10-12 18:17:59+0200	Q0ZLFZ	Q0ZLFZ, X4XMNT	Okej	D-6270
2020-10-12 18:18:00+0200	Q0ZLFZ	Q0ZLFZ, X4XMNT	Tungt	D-6271
2020-10-12 18:18:04+0200	Q0ZLFZ	Q0ZLFZ, X4XMNT	Men om han bangar	D-6272
2020-10-12 18:18:15+0200	Q0ZLFZ	Q0ZLFZ, X4XMNT	Då löser jag fingret i sista hand	D-6273
2020-10-12 18:19:32+0200	Q0ZLFZ	Q0ZLFZ, X4XMNT	Jag la den i garaget i Gränby	D-6274

[233] PM Smeknamn Anmar Sabah
[234] PM Slangordlista

Message Timestamp	Message From Id	Chat Title	Message	Nr
2020-10-12 18:19:42+0200	Q0ZLFZ	Q0ZLFZ, X4XMNT	Den stog där innan	D-6275
2020-10-12 18:19:55+0200	Q0ZLFZ	Q0ZLFZ, X4XMNT	Tänkte lägga in ninjan där med	D-6276

Gilliland-Q0ZFLZ meddelar Sarikaya-X4XMNT att han träffat Rekan Mostafa. Rekan har frågat om det inte var bättre att betala någon i stället för att göra det själva. Eftersom ”m” sagt ja så ska de köra själva. Rekan ska ordna allt runtomkring och de måste ha en bil som kan plocka upp dem och att de ska fånga Alfons.

Message Timestamp	Message From Id	Chat Title	Message	Nr
2020-10-12 23:45:23+0200	Q0ZLFZ	Q0ZLFZ, X4XMNT	Bror träffade r	D-6283
2020-10-12 23:45:58+0200	Q0ZLFZ	Q0ZLFZ, X4XMNT	Han sa är de inte bättre o betala nån sen jag sa nej o förklara då han sa ja de är bättre vi gör sj sen när jag skulle åka han så men tänk en gång till	D-6284
2020-10-12 23:46:03+0200	Q0ZLFZ	Q0ZLFZ, X4XMNT	Nu har m sagt ja	D-6285
2020-10-12 23:46:06+0200	Q0ZLFZ	Q0ZLFZ, X4XMNT	Så då är de så	D-6286
2020-10-12 23:46:36+0200	Q0ZLFZ	Q0ZLFZ, X4XMNT	Aa	D-6287
2020-10-12 23:46:49+0200	Q0ZLFZ	Q0ZLFZ, X4XMNT	Han skulle bara lösa tradd	D-6288
2020-10-12 23:46:54+0200	Q0ZLFZ	Q0ZLFZ, X4XMNT	Därför jag träffa han	D-6289
2020-10-12 23:47:12+0200	Q0ZLFZ	Q0ZLFZ, X4XMNT	Men han sa okej jag fixar allt runt om jag sa att en bil måste va redo för att plocka oss	D-6290
2020-10-12 23:47:16+0200	Q0ZLFZ	Q0ZLFZ, X4XMNT	Och att vi fångar Alfons	D-6291

Gilliland-Q0ZFLZ meddelar att dem är ute hela nätterna och han ska kolla med ”M” efter mötet.

Message Timestamp	Message From Id	Chat Title	Message	Nr
2020-10-13 11:15:25+0200	Q0ZLFZ	Q0ZLFZ, X4XMNT	Okej nej asså dom är ute hela nätterna	D-6300
2020-10-13 11:16:01+0200	Q0ZLFZ	Q0ZLFZ, X4XMNT	Hade behövt åkt till Dalarna o kolla en grej med efter mötet ska kolla med m	D-6301
2020-10-13 11:24:44+0200	Q0ZLFZ	Q0ZLFZ, X4XMNT	Yes de gör jag	D-6302

Gilliland-Q0ZFLZ meddelar att mötet sköts upp och att Ward lagt upp en video på som ser ut som uppehållsrum på vandrarhem eller häkte.

Gilliland-Q0ZLZ måste lösa en android-telefon då han inte kan få exakt position i tätbebyggda områden om han ska jaga.

Message Timestamp	Message From Id	Chat Title	Message	Nr
2020-10-13 22:59:37+0200	Q0ZLFZ	Q0ZLFZ, X4XMNT	Okej bror	D-6329
2020-10-13 22:59:47+0200	Q0ZLFZ	Q0ZLFZ, X4XMNT	Men grabbarna sköt upp mötet till imorgon	D-6330
2020-10-13 23:00:02+0200	Q0ZLFZ	Q0ZLFZ, X4XMNT	Så tänkte åka imorgon så man slipper tappa	D-6331
2020-10-13 23:00:03+0200	Q0ZLFZ	Q0ZLFZ, X4XMNT	Tid	D-6332
2020-10-13 23:00:15+0200	Q0ZLFZ	Q0ZLFZ, X4XMNT	Ward la upp en video	D-6333
2020-10-13 23:00:53+0200	Q0ZLFZ	Q0ZLFZ, X4XMNT	De ser ut som uppehållsrum i vandrar hem, ska vi kolla runt på bilder o de hur de ser ut inne	D-6334
2020-10-13 23:01:03+0200	Q0ZLFZ	Q0ZLFZ, X4XMNT	Ser ut som häkte eller nå	D-6335

Message Timestamp	Message From Id	Chat Title	Message	Nr
2020-10-13 23:08:54+0200	Q0ZLFZ	Q0ZLFZ, X4XMNT	Ja	D-6336
2020-10-13 23:09:03+0200	Q0ZLFZ	Q0ZLFZ, X4XMNT	Eller han va med på en tidigare video	D-6337
2020-10-13 23:30:40+0200	Q0ZLFZ	Q0ZLFZ, X4XMNT	Måste lösa android	D-6340
2020-10-13 23:30:59+0200	Q0ZLFZ	Q0ZLFZ, X4XMNT	Kan inte få exakt position i tätbebyggda områden om man ska jaga	D-6341

Mostafa - EIFB7S frågar både HX998L (oidentifierad) och W2QJTN (oidentifierad) om det finns något vapen till salu som han kan köpa.

Message Timestamp	Message From Id	Chat Title	Message	Nr
2020-10-13 23:37:26+0200	EIFB7S	EIFB7S, HX998L	Bram de r	D-6342
2020-10-13 23:37:33+0200	EIFB7S	EIFB7S, HX998L	Finns de nån tabbe till salu brorii	D-6343
2020-10-13 23:37:58+0200	EIFB7S	EIFB7S, W2QJTN	Bror	D-6344
2020-10-13 23:38:03+0200	EIFB7S	EIFB7S, W2QJTN	Vet du ingen tabbe ja kan köpa	D-6345

Mostafa - EIFB7S skriver till NRHX4E (oidentifierad) att han kan skicka en bild på vapnet med 40 kaliber.

Message Timestamp	Message From Id	Chat Title	Message	Nr
2020-10-13 23:39:16+0100	EIFB7S	EIFB7S, NRHX4E	Bror kan sicka bild på den där 40 kalibern	D-6346

Gilliland-Q0ZFLZ meddelar Sarikaya-X4XMNT att de andra inte svarar fast de måste spana kvällstid. De har hittat en lägenhet i närheten som han tycker att de ska hyra genom airbnb.

Message Timestamp	Message From Id	Chat Title	Message	Nr
2020-10-14 01:10:03+0200	Q0ZLFZ	Q0ZLFZ, X4XMNT	Vafan	D-6348
2020-10-14 01:10:26+0200	Q0ZLFZ	Q0ZLFZ, X4XMNT	Dom svarar ju inte vi prata innan dom vet att vi måste spana på kvällstid	D-6349
2020-10-14 05:19:47+0200	Q0ZLFZ	Q0ZLFZ, X4XMNT	Bror kan du kolla med svensken med tatuering i linkan om elcyklarna	D-6352
2020-10-14 05:19:55+0200	Q0ZLFZ	Q0ZLFZ, X4XMNT	Han har bara totalsec	D-6353
2020-10-14 05:20:23+0200	Q0ZLFZ	Q0ZLFZ, X4XMNT	Vi har hittat en lägenhet i närheten	D-6354
2020-10-14 08:00:05+0200	Q0ZLFZ	Q0ZLFZ, X4XMNT	Men annars tycker jag vi hyr genom airbnb för den lägenheten kan vi bara gå till efter de är misär o stå ute o fixa allt	D-6355
2020-10-14 08:00:11+0200	Q0ZLFZ	Q0ZLFZ, X4XMNT	Men annars tycker jag vi hyr genom airbnb för den lägenheten kan vi bara gå till efter de är misär o stå ute o fixa allt	D-6356

Gilliland-Q0ZFLZ meddelar Sarikaya-X4XMNT att om de fångar Alfons Tranberg så borde han veta vart han, underförstått Almasri, gömmer sig.

Message Timestamp	Message From Id	Chat Title	Message	Nr
2020-10-14 13:07:13+0200	Q0ZLFZ	Q0ZLFZ, X4XMNT	Jag är redo efter mötet	D-6369
2020-10-14 13:07:27+0200	Q0ZLFZ	Q0ZLFZ, X4XMNT	Om vi fångar Alfons	D-6370

2020-10-14 13:07:58+0200	Q0ZLFZ	Q0ZLFZ, X4XMNT	Han borde veta vart han ska gömma sig	D-6371

Gilliland-Q0ZFLZ meddelar Sarikaya-X4XMNT att om ”m” drar sig ur så gör han det själv eller anlitar Anmar Sabah[235] som skytt, men då får dem betala eftersom de tidigare sagt att de ville lägga pengar på en skytt.

Gilliland-Q0ZFLZ frågar Sarikaya-X4XMNT om han tänker på en ”Nikola” och svarar att han inte vet om det blir bättre med någon från Malmö då Anmar Sabah [236] finns som alternativ.

Message Timestamp	Message From Id	Chat Title	Message	Nr
2020-10-14 13:38:04+0200	Q0ZLFZ	Q0ZLFZ, X4XMNT	Bror om m börjar banga då gör jag de själv eller löser fingret men då får dom betala de dom sa innan dom ville lägga på skytt, eller hur?	D-6372
2020-10-14 13:43:15+0200	Q0ZLFZ	Q0ZLFZ, X4XMNT	Aa jag vet tänker du på nikola?	D-6373
2020-10-14 13:44:21+0200	Q0ZLFZ	Q0ZLFZ, X4XMNT	Vetinte om de blir bättre med nån från Malmö o dra runt på heller	D-6374
2020-10-14 13:45:48+0200	Q0ZLFZ	Q0ZLFZ, X4XMNT	Aa	D-6375
2020-10-14 13:45:52+0200	Q0ZLFZ	Q0ZLFZ, X4XMNT	Annars finns ju fingret	D-6376

Gilliland-Q0ZFLZ frågar Sarikaya-X4XMNT vart lådan med klorin och annat ligger och om vapnen ligger tillgängliga. Rekan Mostafa och ” k” pratade om pengarna de kan lägga, 4-500 (polisen tolkar 4-500 000 kr).

Gilliland-Q0ZFLZ skriver att om han spanar och hittar ett bra läge så kommer han göra det själv.

[235] PM Smeknamn Anmar Sabah
[236] IBID

Message Timestamp	Message From Id	Chat Title	Message	Nr
2020-10-14 14:20:30+0200	Q0ZLFZ	Q0ZLFZ, X4XMNT	Aa	D-6377
2020-10-14 14:20:40+0200	Q0ZLFZ	Q0ZLFZ, X4XMNT	För dom sa ju dom kan lägga totalt 4-500	D-6378
2020-10-14 14:21:08+0200	Q0ZLFZ	Q0ZLFZ, X4XMNT	Vart ligger lådan med klorin o de	D-6379
2020-10-14 14:21:22+0200	Q0ZLFZ	Q0ZLFZ, X4XMNT	Äre så	D-6380
2020-10-14 14:21:33+0200	Q0ZLFZ	Q0ZLFZ, X4XMNT	R o k pratade om de	D-6381
2020-10-14 14:21:55+0200	Q0ZLFZ	Q0ZLFZ, X4XMNT	Dom kan ju inte tänka på vad din vän ska betala	D-6382
2020-10-14 14:24:51+0200	Q0ZLFZ	Q0ZLFZ, X4XMNT	Aha okej	D-6383
2020-10-14 14:24:59+0200	Q0ZLFZ	Q0ZLFZ, X4XMNT	Vetinte vem som hämtade allt	D-6384
2020-10-14 14:25:17+0200	Q0ZLFZ	Q0ZLFZ, X4XMNT	Ligger vapnena så dom är tillgängliga jämt	D-6385
2020-10-14 14:26:41+0200	Q0ZLFZ	Q0ZLFZ, X4XMNT	Haha aa	D-6386
2020-10-14 14:26:54+0200	Q0ZLFZ	Q0ZLFZ, X4XMNT	Men tänkte på dom så dom ej börjar säga nå annat	D-6387
2020-10-14 14:27:10+0200	Q0ZLFZ	Q0ZLFZ, X4XMNT	Grejen är om jag spanar o hittar ett bra läge tror jag att jag gör det aj	D-6388
2020-10-14 14:27:11+0200	Q0ZLFZ	Q0ZLFZ, X4XMNT	Sj	D-6389
2020-10-14 14:27:17+0200	Q0ZLFZ	Q0ZLFZ, X4XMNT	Tar ju ett år o få ut folk	D-6390
2020-10-14 14:27:36+0200	Q0ZLFZ	Q0ZLFZ, X4XMNT	Man skulle haft porschen här i garaget men Vetinte hur länge de går	D-6391
2020-10-14 14:46:44+0200	Q0ZLFZ	Q0ZLFZ, X4XMNT	Ja bror	D-6396
2020-10-14 14:46:54+0200	Q0ZLFZ	Q0ZLFZ, X4XMNT	Kollade den för inte så länge sen	D-6397
2020-10-14 14:47:35+0200	Q0ZLFZ	Q0ZLFZ, X4XMNT	Asså menade i garaget här vid mig	D-6400

Gilliland – Q0ZFLZ skriver till Sarikaya – X4XMNT att ”m” inte vill gå fram själv om de ska smyga fram och att han inte vet hur man siktar.

Gilliland – Q0ZFLZ har sagt att han kan gå med ”m” med en pistol[237] och skjuta Almasri i så fall, att han kan sikta ganska bra.

Message Timestamp	Message From Id	Chat Title	Message	Nr
2020-10-15 02:16:43+0200	Q0ZLFZ	Q0ZLFZ, X4XMNT	Bror vad fanns de för guldtröja jobb	D-6439
2020-10-15 02:17:05+0200	Q0ZLFZ	Q0ZLFZ, X4XMNT	Om han från no surrender e där drar jag han	D-6440
2020-10-15 02:17:51+0200	Q0ZLFZ	Q0ZLFZ, X4XMNT	Grejen är att om vi ska smyga fram då ville ej m gå sj, jag sa jag kan gå med dig med tabbe och fälla han om de är så jag kan sikta ganska ok	D-6441
2020-10-15 02:17:57+0200	Q0ZLFZ	Q0ZLFZ, X4XMNT	Han visste ej hur man siktade	D-6442

Gilliland-Q0FFLZ meddelar Sarikaya-X4XMNT att han bara tänker fånga Alfons Tranberg och att han inte tror att Almasri är i Alfons sällskap.

Message Timestamp	Message From Id	Chat Title	Message	Nr
2020-10-15 22:45:22+0200	Q0ZLFZ	Q0ZLFZ, X4XMNT	Ja bror men jag tror ej fettot är med han	D-6480
2020-10-15 22:45:39+0200	Q0ZLFZ	Q0ZLFZ, X4XMNT	Tänkte fånga Alfons bara	D-6481

[237] PM Slangordlista

Gilliland – Q0ZFLZ skriver till EFXDP0 och ger planen att de ska pressa Alfons Tranberg, säga att de är ute efter Ayye, säga att de ska skjuta Alfons[238] om han inte ställer upp ta hans wickr.

Gilliland – Q0ZFLZ skriver att de inte har något att förlora om Alfons golar[239] för någon.

Message Timestamp	Message From Id	Chat Title	Message	Nr
2020-10-16 00:18:59+0200	Q0ZLFZ	EFXDP0, Q0ZLFZ	Bror tänkte vi pressar han o säger vi japp han annars	D-6482
2020-10-16 00:19:06+0200	Q0ZLFZ	EFXDP0, Q0ZLFZ	Vi har inget o förlora på om han golar	D-6483
2020-10-16 00:19:19+0200	Q0ZLFZ	EFXDP0, Q0ZLFZ	Vi säger vi är ute efter ajje från början	D-6484
2020-10-16 00:19:24+0200	Q0ZLFZ	EFXDP0, Q0ZLFZ	Vi tar hans wickr	D-6485
2020-10-16 00:19:44+0200	Q0ZLFZ	EFXDP0, Q0ZLFZ	Han som e med i gruppen har en krypterad lur med wickr	D-6486
2020-10-16 00:20:31+0200	Q0ZLFZ	EFXDP0, Q0ZLFZ	Nej han har totalsec	D-6487

Gilliland - Q0ZFLZ skriver till Sarikaya-X4XMNT att Alfons Tranberg kommer åka när som helst och att han är deras hopp.

Gilliland – Q0ZFLZ har följt efter dem bla till en lägenhet i Salabacke där han bodde förut.

Gilliland – Q0ZFLZ vet inte om de kommer hinna då de måste åka från Gottsunda och tanka Porschen som står med reservtank.

Message Timestamp	Message From Id	Chat Title	Message	Nr
2020-10-16 00:34:21+0200	Q0ZLFZ	Q0ZLFZ, X4XMNT	Han kommer åka när som	D-6489

[238] PM Slangordlista
[239] IBID

2020-10-16 00:34:25+0200	Q0ZLFZ	Q0ZLFZ, X4XMNT	De är bara Porschen	D-6490
2020-10-16 00:34:33+0200	Q0ZLFZ	Q0ZLFZ, X4XMNT	Som jag kan komma på	D-6491
2020-10-16 00:34:39+0200	Q0ZLFZ	Q0ZLFZ, X4XMNT	Alfons	D-6492
2020-10-16 00:34:51+0200	Q0ZLFZ	Q0ZLFZ, X4XMNT	Jag tror han är vårat hopp	D-6493
2020-10-16 00:35:15+0200	Q0ZLFZ	Q0ZLFZ, X4XMNT	Jag vet men den står med reservtank i Gränby	D-6494
2020-10-16 00:35:57+0200	Q0ZLFZ	Q0ZLFZ, X4XMNT	Och han kommer åka närsom	D-6495
2020-10-16 00:37:04+0200	Q0ZLFZ	Q0ZLFZ, X4XMNT	Vi har följt dom och dom har åkt till fett skumma ställen	D-6496
2020-10-16 00:37:19+0200	Q0ZLFZ	Q0ZLFZ, X4XMNT	Dom har varit i lägenheten i salabacke han bodde i förr med	D-6497
2020-10-16 00:39:03+0200	Q0ZLFZ	Q0ZLFZ, X4XMNT	Jag Vetinte om vi hinner göra de nu	D-6498
2020-10-16 00:39:18+0200	Q0ZLFZ	Q0ZLFZ, X4XMNT	Vi måste åka från g dit de tar 20 min sen tanka den måste man åka igenom stan	D-6499
2020-10-16 00:40:08+0200	Q0ZLFZ	Q0ZLFZ, X4XMNT	Har sagt till grabbarna om bil 4 dagar	D-6500

Gilliland – Q0ZFLZ skriver till Sarikaya – X4XMNT att det är poliser överallt bla en helikopter och att han lämnat sin bil en Golf hyrbil. Polisen har sökt igenom bilen och tagit nycklar tillh en hyrbil, Golf. De har fotograferat nycklar tillhörande någon ”orre” [240] som ”Key[241]” tappat.

Message Timestamp	Message From Id	Chat Title	Message	Nr
2020-10-16 02:09:33+0200	Q0ZLFZ	Q0ZLFZ, X4XMNT	Bror de är Aina överallt	D-6504

[240] PM Slangordlista
[241] Brukaranalys Hamad

Message Timestamp	Message From Id	Chat Title	Message	Nr
2020-10-16 02:09:41+0200	Q0ZLFZ	Q0ZLFZ, X4XMNT	Vi har lämnat min bil	D-6505
2020-10-16 02:16:43+0200	Q0ZLFZ	Q0ZLFZ, X4XMNT	Dom kom från alla håll	D-6506
2020-10-16 04:33:54+0200	Q0ZLFZ	Q0ZLFZ, X4XMNT	Lungt nu	D-6507
2020-10-16 04:34:00+0200	Q0ZLFZ	Q0ZLFZ, X4XMNT	Kom helikopter	D-6508
2020-10-16 05:34:01+0200	Q0ZLFZ	Q0ZLFZ, X4XMNT	Jävla fitt grej	D-6509
2020-10-16 05:34:10+0200	Q0ZLFZ	Q0ZLFZ, X4XMNT	Dom hämta helikopter	D-6510
2020-10-16 05:34:16+0200	Q0ZLFZ	Q0ZLFZ, X4XMNT	O öppnade bilen	D-6511
2020-10-16 05:35:18+0200	Q0ZLFZ	Q0ZLFZ, X4XMNT	Du vet man kan ju stoppa in luftkudde mellan bilen o dörren sen ta ner typ skoho o öppna handtaget, på nya bilar och dom flesta de går ej o öppna	D-6512
2020-10-16 05:35:30+0200	Q0ZLFZ	Q0ZLFZ, X4XMNT	Testade låsa och öppna dörren de gick	D-6513
2020-10-16 05:36:10+0200	Q0ZLFZ	Q0ZLFZ, X4XMNT	Dom hade försökt gjort de snyggt men en nyckel hade dom missat o lagt tillbaka den låg på sätet dom har fotat den	D-6514
2020-10-16 05:36:36+0200	Q0ZLFZ	Q0ZLFZ, X4XMNT	Haha dom kan få spåra nycklarna	D-6515
2020-10-16 05:36:44+0200	Q0ZLFZ	Q0ZLFZ, X4XMNT	Min golf hyrbil	D-6516
2020-10-16 05:37:02+0200	Q0ZLFZ	Q0ZLFZ, X4XMNT	Har typ 6 olika	D-6517
2020-10-16 05:37:28+0200	Q0ZLFZ	Q0ZLFZ, X4XMNT	Haha dom fotade meningslösa nycklar	D-6518
2020-10-16 05:38:03+0200	Q0ZLFZ	Q0ZLFZ, X4XMNT	3 av dom var nån orres nycklar som key japp va o tog alla nycklar från hans hem för han hade garage nyckel	D-6519

Message Timestamp	Message From Id	Chat Title	Message	Nr
2020-10-16 05:38:10+0200	Q0ZLFZ	Q0ZLFZ, X4XMNT	Sen de va nycklar till familjen	D-6520
2020-10-16 05:40:05+0200	Q0ZLFZ	Q0ZLFZ, X4XMNT	Sen sprang vi o hörde hundar de kanske va alla bilar dom hade ute tillgängliga	D-6521
2020-10-16 05:41:26+0200	Q0ZLFZ	Q0ZLFZ, X4XMNT	Nej asså efter jag finta aina	D-6522
2020-10-16 05:41:37+0200	Q0ZLFZ	Q0ZLFZ, X4XMNT	Ska förklara	D-6523
2020-10-16 05:44:41+0200	Q0ZLFZ	EFXDP0, Q0ZLFZ	Kan du lösa Wi-Fi imorgon	D-6527
2020-10-16 05:50:46+0200	Q0ZLFZ	Q0ZLFZ, X4XMNT	*Audiofile* *Alltså kolla jag håller på och fixar lite sen jag ser att den hära killen börjar åka mot Storvreta, mot hemmet och då vart det stress så jag hämta upp nån jävla banan jag fick bara en dålig känsla så skulle volvon köra efter oss sen vi skulle ställa min bil när vi hade kommit utanför han bor ju utanför så skulle vi alla hoppa in i den men vi åker och så ligger vi bakom han och sen vahettere kommer vi till Stenhagen och då har killen blivit stannad så jag blinkar till den där importen kör så han svänger av Stenhagen och jag svänger av nästa avfart och polisen kollar in på oss sen vi svänger av jag hämtar upp han vi åker mot alltså, då är polisen borta så vi fortsätter jaga han med min Golf för att jag vill bara se vart han tar vägen han är helt borta så jag ser att han håller normal hastighet så jag tänker att polisen är bakom han, sen när vi*	D-6530

Message Timestamp	Message From Id	Chat Title	Message	Nr
			kommer längre bort så står det en blåvit längre fram sen	

2020-10-16 ca kl 02:38 kontrolleras pb ZLL12Z, en vit Golf hyrbil, på Flogstavägen i Uppsala. Bilen hade strax innan åkt förbi polispatrullen på RV55, åkt in i Stenhagen och tappats ur sikte och sedan anträffas igen på Flogstavägen[242] . HR 5201-20201016-0054

I bilen fotograferas 3 nycklar på ring. En nyckel spåras till Philip Gillilands mor. En nyckel plus röd porttagg spåras till Amanda Wolfers dåvarande bostad på Atterbomsgatan 22 [243].

Mohammed Almasri döms i hovrätten till 2 års fängelse 2020-10-14[244], lämnar Sverige och blir efterlyst. Sista gången Almasri blir kontrollerad av polis är 2020-10-12[245].

Message Timestamp	Message From Id	Chat Title	Message	Nr
2020-11-17 23:00:53+0100	EFXDP0	2B51YD:4	han är i egypten	38558

6.8.4 Händelse

Gilliland - Q0ZLFZ frågar om ”r”[246] hittat någon hyrbil. Gilliland - Q0ZLFZ vill montera en GPS-puck på Almasris pappas bil.

Gilliland - Q0ZLFZ vill också ”fånga” Alfons Tranberg och tvinga fram en adress till Almasri.

Gilliland - Q0ZLFZ skriver om planen och att han har polisen efter sig hela tiden. De är viktigt att telefonerna är avslagna. Sarikaya - X4XMNT tycker det låter bra.

[242] PM Kontroll vit Golf ZLL12Z Flogstavägen 201016
[243] PM Foto nycklar kontroll av ZLL12Z 201016
[244] PM Urklipp Dom Svea HR B6476-20, B8676-20
[245] HR 5201-20201012-0526
[246] Brukaranalys Rekan Mostafa

Message Timestamp	Message From Id	Chat Title	Message	Nr
2020-10-18 06:52:36+0200	Q0ZLFZ	Q0ZLFZ:9	Har du hittat nån hyrbil r? Jag tänker vi puckar hans faris bil och vi fångar alfons. Jag är nästan 100 vi kommer få en adress till vart fettot är	36251
2020-10-18 06:53:18+0200	Q0ZLFZ	Q0ZLFZ:9	Aina är i götten så vi måste göra de snyggt vi möts nå diskret dödar lurarna sen vi åker och placerar ut oss och väntar på han	36252
2020-10-18 06:53:37+0200	X4XMNT	Q0ZLFZ:9	Låter bra	36253

Gilliland - Q0ZLFZ är i Gottsunda där Almasris pappa bor[247] och letar efter fordon att montera GPS-puck på.

Message Timestamp	Message From Id	Chat Title	Message	Nr
2020-10-18 23:25:23+0200	Q0ZLFZ	Q0ZLFZ:9	Smög till hans pappas parkering den e kvar	36305
2020-10-18 23:25:39+0200	X4XMNT	Q0ZLFZ:9	Farsans bil eller?	36306
2020-10-18 23:28:34+0200	Q0ZLFZ	Q0ZLFZ:9	Aa	36307

Gilliland - Q0ZLFZ har problem med att få tag på en GPS-puck.

Amin - UETIRD har kontakt med någon som ska lösa en GPS-puck.

Message Timestamp	Message From Id	Chat Title	Message	Nr
2020-10-19 01:39:57+0200	Q0ZLFZ	Q0ZLFZ:9	Vad händer	36327
2020-10-19 01:40:06+0200	Q0ZLFZ	Q0ZLFZ:9	Jag kan inte pucka sj	36328

[247] PM Tidigare folkbokföring Mohammed Almasri

Message Timestamp	Message From Id	Chat Title	Message	Nr
2020-10-19 02:37:07+0200	UETIRD	Q0ZLFZ:9	Han får inte loss pucken nu	36333
2020-10-19 02:37:12+0200	UETIRD	Q0ZLFZ:9	Han löser den tills imorgon	36334
2020-10-19 02:38:15+0200	Q0ZLFZ	Q0ZLFZ:9	Okej	36335
2020-10-19 02:38:34+0200	Q0ZLFZ	Q0ZLFZ:9	Men kan du sägs till grabbarna o svara vi har inte mkt tid	36336
2020-10-19 02:40:14+0200	UETIRD	Q0ZLFZ:9	A bror	36337

Gilliland - Q0ZLFZ skickar en bild på en GPS-position och skriver att Alfons Tranberg har åkt bakvägen via Gottsunda[248].

Message Timestamp	Message From Id	Chat Title	Message	Nr
2020-10-20 02:05:12+0200	Q0ZLFZ	Q0ZLFZ:9	IMG-1603152309108 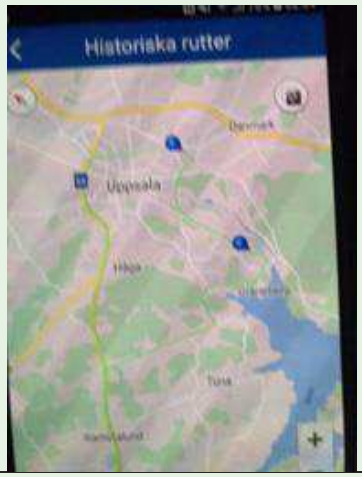	36388
2020-10-20 02:05:22+0200	Q0ZLFZ	Q0ZLFZ:9	Han har åkt bakvägen via g Alfons	36389
2020-10-20 02:32:31+0200	UETIRD	Q0ZLFZ:9	När gjorde han de	36390
2020-10-20 03:09:25+0200	EFXDP0	Q0ZLFZ:9	Aktiv nu	36391

[248] PM Alfons Tranberg

Gilliland - Q0ZLFZ får information från Sarikaya - X4XMNT att Almasri är i Stockholm och gömmer sig.

Sarikaya - X4XMNT vill att de monterar GPS-puck på Almasris pappas bil.

Message Timestamp	Message From Id	Chat Title	Message	Nr
2020-10-21 00:58:00+0200	Q0ZLFZ	Q0ZLFZ:9	Ska vi pucka ?	36497
2020-10-21 00:58:30+0200	X4XMNT	Q0ZLFZ:9	Aa	36498
2020-10-21 00:58:38+0200	X4XMNT	Q0ZLFZ:9	Han trycker någonstans i söderort	36499
2020-10-21 00:58:57+0200	X4XMNT	Q0ZLFZ:9	Bästa vore om man puckade hans farsas bil	36500
2020-10-21 00:58:59+0200	Q0ZLFZ	Q0ZLFZ:9	Det är ju lätt o få adressen då	36501
2020-10-21 00:59:10+0200	Q0ZLFZ	Q0ZLFZ:9	Chefen kommer ju besöka han	36502
2020-10-21 00:59:31+0200	X4XMNT	Q0ZLFZ:9	Tror du?	36503
2020-10-21 00:59:34+0200	Q0ZLFZ	Q0ZLFZ:9	Jag har varit där i förrgår då fanns bilen där	36504
2020-10-21 00:59:58+0200	Q0ZLFZ	Q0ZLFZ:9	Ja , dom kanske har lärt sig sen sist att inte prata i lur	36505
2020-10-21 01:00:18+0200	Q0ZLFZ	Q0ZLFZ:9	Han styr ju sina söner, garanterat att han kommer träffa han	36506

Alfons Tranbergs fordon har en GPS-puck monterat. Gilliland - Q0ZLFZ ser GPS-positioner i en mobiltelefon som han visar för EFXDP0.

Gilliland - Q0ZLFZ lägger ut en bild som visar att Alfons Tranberg är i Västerås.

Gilliland - Q0ZLFZ har fått information om att Almasri känner folk i Västerås.

Gilliland - Q0ZLFZ lägger ut en bild där Alfons Tranberg är i Gottsunda vilket Amin - UETIRD kommenterar.

Chatten avslutas sedan med att Gilliland - Q0ZLFZ och Amin - UETIRD träffas.

Message Timestamp	Message From Id	Chat Title	Message	Nr
2020-10-21 23:51:55+0200	EFXDP0	Q0ZLFZ:9	Ha alfonsen rört sig idag bro	36580
2020-10-22 17:04:17+0200	Q0ZLFZ	Q0ZLFZ:9	Ska kolla	36636
2020-10-25 02:56:12+0100	Q0ZLFZ	Q0ZLFZ:9	IMG-1603590969270 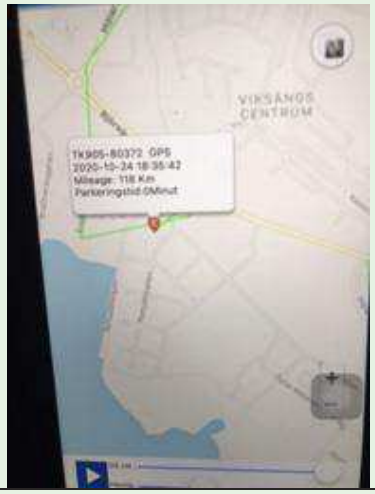	36842
2020-10-25 02:56:17+0100	Q0ZLFZ	Q0ZLFZ:9	Alfons är i Västerås	36843
2020-10-25 02:56:33+0100	Q0ZLFZ	Q0ZLFZ:9	Fick höra att fettot kände folk där	36844
2020-10-25 02:58:27+0100	Q0ZLFZ	Q0ZLFZ:9	IMG-1603591104734 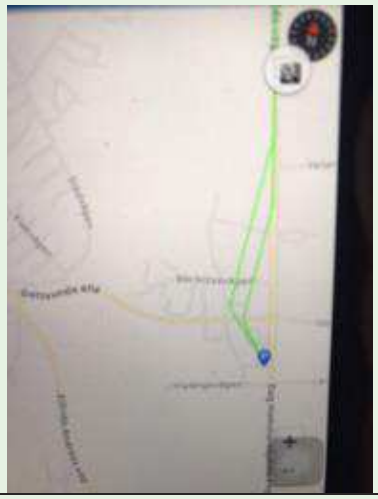	36845
2020-10-25 02:58:29+0100	Q0ZLFZ	Q0ZLFZ:9	Fredags	36846

Message Timestamp	Message From Id	Chat Title	Message	Nr
2020-10-25 03:00:13+0100	Q0ZLFZ	Q0ZLFZ:9	IMG-1603591209987 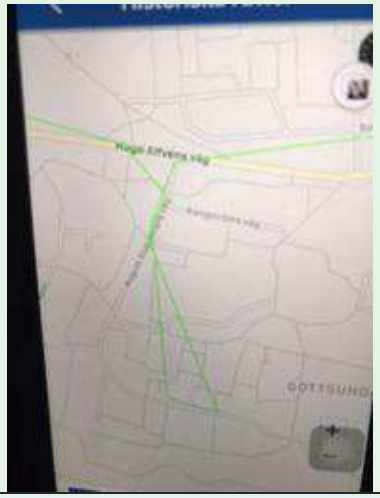	36847
2020-10-25 20:29:29+0100	UETIRD	Q0ZLFZ:9	Den sista bilden	36997
2020-10-25 20:29:34+0100	UETIRD	Q0ZLFZ:9	Är det Alfons bil i G?	36998
2020-10-25 20:31:01+0100	UETIRD	Q0ZLFZ:9	Och går de se tid när han va där?	36999
2020-10-25 20:31:14+0100	UETIRD	Q0ZLFZ:9	Rangströms väg ligger i g	37001
2020-10-25 20:32:10+0100	UETIRD	Q0ZLFZ:9	Och hur har hela rutten varit inne i G?	37003
2020-10-25 20:50:13+0100	Q0ZLFZ	Q0ZLFZ:9	Kom vi möts kan visa	37010

Gilliland - Q0ZLFZ skriver att flera i Almasris[249] konstellation åker i en blå BMW i Gränby[250].

Sarikaya - X4XMNT frågar om det är läge att slå till mot dom.

Message Timestamp	Message From Id	Chat Title	Message	Nr
2020-11-03 21:46:35+0100	Q0ZLFZ	Q0ZLFZ:9	Sabri o dom åker runt en blå äldre bmw 3 serie sedan	37924

[249] PM Smeknamn Mohammed Almasri
[250] PM Blå BMW

Message Timestamp	Message From Id	Chat Title	Message	Nr
2020-11-03 21:47:02+0100	Q0ZLFZ	Q0ZLFZ:9	Reg tlf nånting	37925
2020-11-03 21:47:35+0100	X4XMNT	Q0ZLFZ:9	Sabri och vilka	37926
2020-11-03 21:47:50+0100	Q0ZLFZ	Q0ZLFZ:9	Fettots folk	37927
2020-11-03 21:48:10+0100	Q0ZLFZ	Q0ZLFZ:9	Sitter full bil med mask	37928
2020-11-03 22:05:26+0100	Q0ZLFZ	Q0ZLFZ:9	Nej	37929
2020-11-03 22:10:23+0100	Q0ZLFZ	Q0ZLFZ:9	I Gränby typ	37930
2020-11-03 22:12:26+0100	X4XMNT	Q0ZLFZ:9	Ska vi köra?	37931

Utredningen har inte kunnat identifiera vilket fordon som är aktuellt.

Polisen

PM

PM Slangordlista

Signerad av

Signerad datum

Enhet
Region Mitt, Grova brott 2 PO Uppsala

Diarienr
5000-K919695-20

Uppgiftslämnare	Datum	Tid
Lannemo, Elin	2022-11-04	07:26

Beslag verkställt	Material för analys
Nej	Nej

Mottaget	Mottaget datum	Tid

Sätt på vilket uppgift lämnats

Upprättad av
Elin Lannemo

Uppgiften avser

Uppgift

Slangord som används i ärendet finns förklarat i en separat lista.

Abo/ aboo/ abow - Oj, wow, shit, vafan, kan också vara en klagan över sorg eller smärta
Aina – Polis
Ajjayb – Något som upplevs positivt och är bra
Akhi – Ett annat ord för bror, antingen ett syskon/ någon man har ett emotionellt band med
Alehom – När något är bra kan man använda sig av detta istället för tex. "perfekt"
Bajsbron – Kungsängsbron i Uppsala
Bax/ baxa - Stjäla, stöldgods, stöld, sno, ta
Benim – I stället för att benämna sig själv som "jag" kan man säga Benim
Bre - Mannen
Bro/ broe/ brow - Bror, nära vän
Bulor - kulor, ammunition
Cash – pengar/kontanter
Damma – Köpa mat eller dryck
Deg – Sprängdeg/bomb
Delli – Någon som inte är smart, "bakom flötet"
Floos – Pengar av obestämd valör
G – Gottsunda
Go/Goa/gowa - Ringa ut någon för att denne sen ska bli skjuten, sälja ut, lura ut någon, ta med någon till en plats, klartecken
Goare – Den som lurar någon till en plats, se "goa"
Gun - Pistol, vapen
Gurka/få en gurka-Misslyckas med något/Något går dåligt
Gähla – Att springa mot någon/skrämmas
Gätch – Att dra från en plats, byta position
Jap/ Japp/ Jappa - Sno, slå, ta, skjuta, hugga, knulla
Jappare - Någon som ska skjuta någon, någon som dödar alternativt har sex med många tjejer, mördare som dödar många (brutal) en som fixar. En "hitman".
Jip – Att förflytta sig till en annan plats, lämna en specifik plats
Kalle - Automatkarbin, automatgevär, Kalashnikov, AK-47
Kanin – Miljon

Keff - Dålig, skabbig, trasig, taskig
Kicka – Göra sig av med någon eller någonting
Kör/köra – Någonting ska göras/genomföras
Laddning – Ha någonting redo/laddat tex GPS-puck/ pistol/ sprängdeg/ bomb
Lallish – Ingen fara, personen är oberörd av situationen
Lax – 1 lax är ett tusen kronor
Lur – Telefon
Läh – 1000kr
Maji -
Makarov – ett märke på ett skjutvapen
Massari – Pengar
Ninja - mycket skicklig person
Orre - lösaktig tjej
Para – Pengar
Puck/pucken/pucka/puckas – GPS-puck/sätta GPS-puck på någonting
Red room – Krog i Uppsala
Safe – Att vara säker/säkra
Sb - Salabacke
Shono/Shonon/Shuno/Shurda - Grabben, killen, snubben, en man
Shori/Shorta – Polisen
Sj- Själv
Skitzad – När något är mycket bra, något som upplevs positivt
Stash/Stasha/Stäsha - Gömmor, gömma, förvara
Stg – Stenhagen
Stv – Storvreta
Säh – Någonting som upplevs positivt/bra
Tabbe – Pistol
Tagga – Att lämna en plats, dra därifrån
Tamam – Någonting som upplevs positivt/bra
Tryckis – Ställe/plats där man gömmer sig innan och efter man har begått brott
Wipa – Radera, återställa
Yngre – Unga utförare av något slag, de genomför leveranser eller utför våldsbrott åt andra som ger order
Ädi – Någonting är lugnt/spelar ingen roll

Polisen

PM

Smeknamn på misstänkt Farid Hamad

Signerad av

Signerad datum

Enhet
Region Mitt, Grova brott 2 PO Uppsala

Diarienr
5000-K919695-20

Uppgiftslämnare	Datum	Tid
Sandström, Per-Ola	2023-02-21	11:55

Beslag verkställt	Material för analys
Nej	Nej

Mottaget	Mottaget datum	Tid

Sätt på vilket uppgift lämnats

Upprättad av
Per-Ola Sandström

Involverade personer	Personnummer/Orgnr	Roll
Hamad, Farid		Berörd person

Uppgiften avser

Uppgift

Redovisning av de smeknamn och andra namn/ord i SKYECC materialet som kan kopplas samman med misstänkt Farid Hamad.

Se bilaga.

1 Inledning

I denna promemoria redovisas utdrag ur meddelanden från kommunikationstjänsten SKYECC, tillsammans med annan bevisning, i syfte att påvisa vilka smeknamn som misstänkt Farid Hamad benämns som i chattmaterialet.

I utredningen framkommer uppgifter som styrker att SkyECC ID EFXDP0 brukas av Farid Hamad under perioden 2020-09-29 t.o.m. 2020-10-03 [1].

I promemorian görs tolkningar utifrån namnet ”Key”, som är ett av flera användarnamn för SkyECC ID EFXDP0 [1] och det kopplas till Farids storebror, Ahmed Hamad [2].

I promemorian görs tolkningar utifrån smeknamnet ”fingret” som kopplas till Anmar Sabah [3].

2 Farid Hamad

	Personnummer Namn Mantalsadress under brottstid	20010716-4519 Hamad, Farid Waleed Ibraheem Kungsängsesplanaden 20/Bruno Liljeforsgatan 7, Uppsala
SkyECC ID EFXDP0		

I chatmaterialet finns följande smeknamn/begrepp som Farid Hamad kallas för under brottsperioden, såsom; ”F”, ”Farre”, ”Min lillebrorsha”, ”Keys lillebror”, ”Lillkey”, ”Lilla”, Keyjr”, samt ”JR”, ”Dom Yngre”, Dom 2 yngre”.

Ovan namn och smeknamn kan direkt kopplas till omständigheter gällande Farid Hamad som person, saker som hänt i hans liv och annan bevisning i ärendet kopplat till honom.

De kan även kopplas till honom utifrån tolkning av innehållet i aktuell chatt eller andra personer som nämns i aktuellt sammanhang.

Ovan namn/smeknamn förekommer i chatgrupperna Q0ZFLZ:1, EFXDP0:3 samt i chatkonversationer där Gilliland – Q0ZLFZ, Hamad - EFXDP0, Sarikaya – X4XMNT, W2QJTN (oidentifierad) och 48L0MU (oidentifierad) deltar.

[1] Fich User EFXDP0
[2] Brukaranalys Hamad-EFXDP0
[3] PM Smeknamn Anmar Sabah

2.1 Smeknamnet ”Farre” och bokstaven ”F”

I chatmaterial från Haamd-EFXDP0, Mostafa-EIFB7S, Gilliland-Q0ZFLZ, OVJKKZ (oidentifierad) kallas Farid Hamad för ”F” och ”Farre”.

Hamad - EFXDP0 skriver att han ska visa en adress för **”**F”.

Message Timestamp	Message From Id	Chat Title	Message	Nr
2020-09-09 16:53:36+0200	EFXDP0	EFXDP0, W2QJTN	Ja visa adress t F , dom kommer göra om de hittar honom	D-1558

Utredningen påvisar att Ahmed Hamad brukar SKYECCID EFXDP0 i denna tidsperiod. Bokstaven ”F” tolkas vara förkortning på Farid, dvs Ahmeds lillebror Farid Hamad.

Message Timestamp	Message From Id	Chat Title	Message	Nr
2020-09-09 22:53:48+0200	EIFB7S	EIFB7S, W2QJTN	Bror kan du fråga snabbt farre vad bullens mammas adress heter	D-1571

Farid Hamad kallar sig själv för ”farre” vid flertal tillfällen.

På Instagramprofilen ”Farre_hamad” finns namnet ”farre” och en profilbild på Farid Hamad samt en bild på Farid och Anmar Sabah[4].

[4] PM Instagramvideo

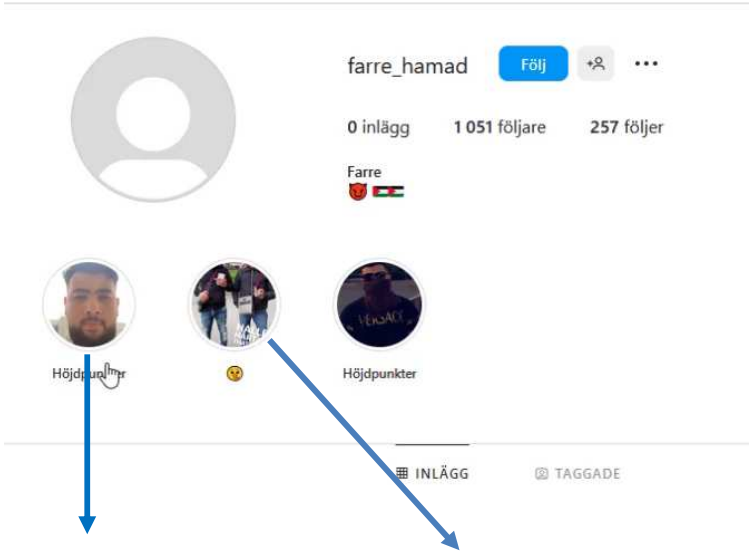





2022-10-24 beslagtogs två brev från Farid Hamad, daterat 2022-10-14, adresserat till hans bror Hasan Hamad och vännen Brwa [5]. I båda breven har han skrivit under med namnet ”Farre”.

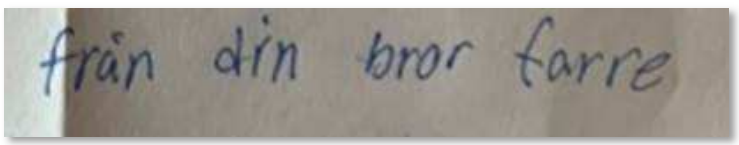

[5] PM Brev ”Farre”

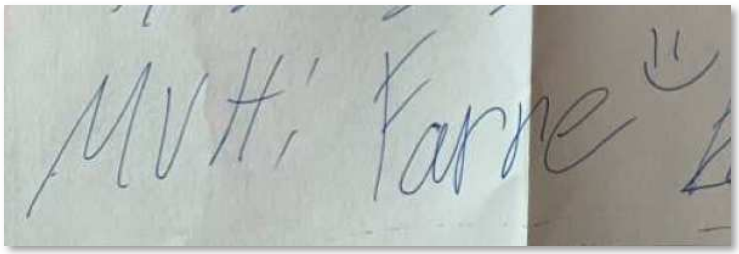

2023-01-05 stoppades och beslagtogs ett brev från Anmar Sabah, daterat 2022-2-15, adresserat till Farid Hamad [6]. På baksidan av ett foto stod texten ”till min broder farre”.

På bilden syns Anmar Sabah och Farid Hamad.



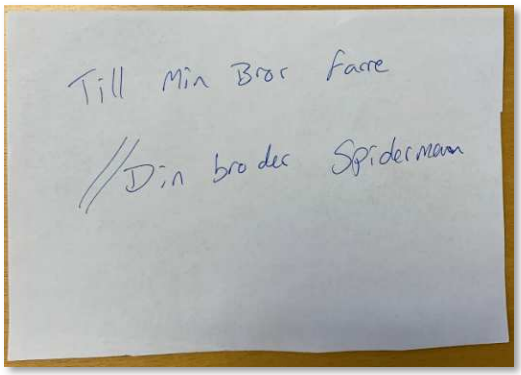

Uppgifter från HDA-material kopplat till ”farre”

I HDA-material (Hemlig dataavläsning) från ärende 5000-K536556-21, under perioden 2021-04-21 mellan kl 16:49-23:41, omtalas namnet Farid och smeknamnet ”farre” kopplat till smeknamnet ”fingret” och namnet Anmar [7].

2.2 Smeknamnet ”keys bror/lillebror” ”min lillebror”

I chatmaterial från Gilliland – Q0ZFLZ, Hamad – EFXDP0, Sarikaya – X4XMNT, OVJKKZ (oidentifierad) kallas Farid Hamd för ”keys bror/lillebror, ”min lillebror”.

Gilliland-QOZLFZ skriver om någon händelse där keys lillebrors vän gjorde bort sig.

[6] PM Brev mellan misstänkta
[7] PM Fingret konversation från HDA

Message Timestamp	Message From Id	Chat Title	Message	Nr
2020-09-29 05:06:48+0200	Q0ZLFZ	Q0ZLFZ, X4XMNT	Där	D-3294
2020-09-29 05:07:16+0200	Q0ZLFZ	Q0ZLFZ, X4XMNT	Vi åkte hiss du vet såndära platta man måste hålla in knappen på som tar 3 min haha	D-3295
2020-09-29 05:07:53+0200	Q0ZLFZ	Q0ZLFZ, X4XMNT	Aa men asså vi har alla nycklar	D-3296
2020-09-29 05:08:22+0200	Q0ZLFZ	Q0ZLFZ, X4XMNT	Keys lillebrors vän gjorde bort sig jag sa till han du kommer aldrig få jobba med mig	D-3297

Natten innan, 2020-09-28 kl 02:19 kontrollerades pb ZLL12Z med Philip Gilland, Farid Hamad och Anmar Sabah i Järbo, Sandviken med anledning av en stulen motorcykel[8].

Message Timestamp	Message From Id	Chat Title	Message	Nr
2020-09-30 04:41:30+0200	Q0ZLFZ	Q0ZLFZ, X4XMNT	Men måste försöka lösa en sky till keys lillebror , men hans kompanjon har blivit konstig säger han	D-3548
2020-09-30 04:42:53+0200	Q0ZLFZ	Q0ZLFZ, X4XMNT	Hans vän som han gjorde med sist	D-3549
2020-09-30 04:43:27+0200	Q0ZLFZ	Q0ZLFZ, X4XMNT	Fan asså vi behövde verkligen jobb bilarna från igår , asså har bara lagt ner tid på de härа är helt fattig vet du inte snabbt jobb	D-3550
2020-09-30 04:43:32+0200	Q0ZLFZ	Q0ZLFZ, X4XMNT	Kan förklara imorgon	D-3551
2020-09-30 04:43:58+0200	Q0ZLFZ	Q0ZLFZ, X4XMNT	Asså de kan va att han blev lite skärrad av situationen	D-3552

[8] HR 5201-20200928-0034

Kompanjonen tolkas vara Anmar Sabah utifrån att keys lillebror är Farid Hamad och att ”hans vän som han gjorde med sist” syftar på dem som utförare av mordförsöket 2020-07-31.

Gilliland - Q0ZLFZ försöker få tag på ”ena yngre”, ”keys bror” och skickar ljudmeddelande där han säger att han skulle träffa ”hans lillebror” samt lösa telefon till ”lillkey”. Dessa benämningar och namn tolkas som Farid Hamad.

Message Timestamp	Message From Id	Chat Title	Message	Nr
2020-09-30 23:19:44+0200	Q0ZLFZ	Q0ZLFZ, X4XMNT	Ena yngre får vi inte tag på 2 dagar nu	D-3637
2020-09-30 23:22:41+0200	Q0ZLFZ	Q0ZLFZ, X4XMNT	Tror jag vet vart jag kan hämta bilarna	D-3651
2020-09-30 23:22:59+0200	Q0ZLFZ	Q0ZLFZ, X4XMNT	Key bror	D-3655
2020-09-30 23:23:55+0200	Q0ZLFZ	Q0ZLFZ, X4XMNT	Utan pengar de går inte o göra en krona känner mig som nån på soc	D-3661
2020-09-30 23:23:59+0200	Q0ZLFZ	Q0ZLFZ, X4XMNT	Hans bror	D-3662
2020-09-30 23:38:32+0200	Q0ZLFZ	Q0ZLFZ, X4XMNT	Audiofile **ohörbart* Jag skulle träffat hans lillebror nu, jag har väntat på han i 1,5 timma, för han har inte svarat, och tydligen han har vart i en ort utanför så jag vet inte vad som kan ha hänt, asså, han asså, han har bombat mig hela dan, förstår du, så han borde ha hört av sig, förstår du jag ska gå och försöka leta efter han, jag vet det bror, bara så man får in nå cash, asså, för vi kommer va två, jag tänkte hämta dom *ohörbart* han ba snabbt*	D-3665
2020-09-30 23:38:39+0200	Q0ZLFZ	Q0ZLFZ, X4XMNT	Kan andra killen köra då	D-3666

Message Timestamp	Message From Id	Chat Title	Message	Nr
2020-09-30 23:44:55+0200	Q0ZLFZ	Q0ZLFZ, X4XMNT	Okej aa	D-3667
2020-09-30 23:45:05+0200	Q0ZLFZ	Q0ZLFZ, X4XMNT	Fick tag på lill key	D-3668
2020-09-30 23:45:15+0200	Q0ZLFZ	Q0ZLFZ, X4XMNT	Men vi skulle behövt löst lur till han	D-3669

Ahmed Hamad har två yngre bröder, Hasan och Farid Hamad.



Personid	19990429-4932
Födelsetid	19990429
Namn	Hamad, **Hasan** Waleed Ibraheem *(Man, 22 år)*
Särskild adress	STORKÄLLSVÄGEN 2 A LGH 1302 75445 UPPSALA

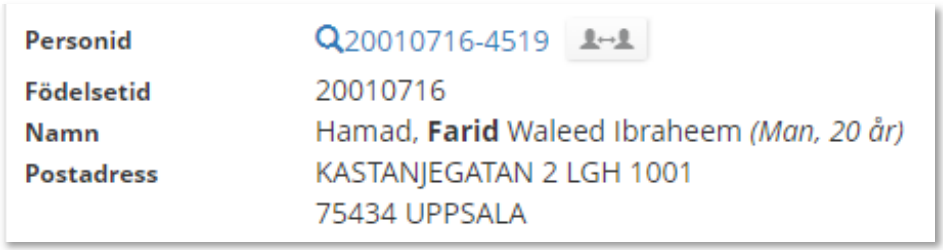

Personid	20010716-4519
Födelsetid	20010716
Namn	Hamad, **Farid** Waleed Ibraheem *(Man, 20 år)*
Postadress	KASTANJEGATAN 2 LGH 1001 75434 UPPSALA

Hasan Hamad frihetsberövades i ett annat ärende i januari 2020 och påbörjade fängelsestraffet 2020-09-17.

Farid Hamad var inte frihetsberövad under aktuell tid varför det talar för att det är Farid Hamad som benämns som lillebror (lillebrosha) i ovan chat och andra konversationer.

Message Timestamp	Message From Id	Chat Title	Message	Nr
2020-09-26 01:12:56+0200	EFXDP0	EFXDP0, X4XMNT	Nej bror vi ska inte köra idag	D-2950
2020-09-26 01:14:16+0200	EFXDP0	EFXDP0, X4XMNT	Aa bror vi löste nyss haha	D-2951

Message Timestamp	Message From Id	Chat Title	Message	Nr
2020-09-26 01:14:27+0200	EFXDP0	EFXDP0, X4XMNT	p the brain	D-2952
2020-09-26 01:15:20+0200	EFXDP0	EFXDP0, X4XMNT	Hahahaha	D-2953
2020-09-26 01:17:21+0200	EFXDP0	EFXDP0, X4XMNT	Ok , d konstigt hände me mig förut sen internet kom tillbaka	D-2954
2020-09-26 01:17:24+0200	EFXDP0	EFXDP0, X4XMNT	Nej bror	D-2955
2020-09-26 01:18:32+0200	EFXDP0	EFXDP0, X4XMNT	D samma kille som sköt mot min lillebror	D-2956

Message Timestamp	Message From Id	Chat Title	Message	Nr
2020-09-26 01:46:33+0200	EFXDP0	EFXDP0, X4XMNT	Bror e d launa ge grabbarna mackan, dom har ju volvon	D-2962
2020-09-26 01:47:14+0200	EFXDP0	EFXDP0, X4XMNT	Iaf man han har sigge	D-2963
2020-09-26 01:47:25+0200	EFXDP0	EFXDP0, X4XMNT	Min lillebrorsha	D-2964
2020-09-26 01:47:49+0200	EFXDP0	EFXDP0, X4XMNT	Eller ska den sparas till fettot	D-2965
2020-09-26 02:16:03+0200	EFXDP0	EFXDP0, X4XMNT	D den , ja tänker vi kommer inte använda båda	D-2967
2020-09-26 02:16:25+0200	EFXDP0	EFXDP0, X4XMNT	Ja ska försöka lösa go på sigge	D-2968

2020-10-02 skriver OVJKKZ(oidentifierad) till Hamad–EFXDP0 och frågar om han är ute igen, om det är hans lillebror som skriver, om "brorsan" fortfarande sitter, om det är misshandel eller olaga tvång och utpressning samt om han är fortsatt häktad.

Message Timestamp	Message From Id	Chat Title	Message	Nr
2020-10-02 00:27:21+0200	OVJKKZ	EFXDP0, OVJKKZ	Vem?	D-3875
2020-10-02 16:22:20+0200	OVJKKZ	EFXDP0, OVJKKZ	Är du ute igen bror?	D-3964
2020-10-02 16:25:04+0200	OVJKKZ	EFXDP0, OVJKKZ	Hans lille bror eller?	D-3966

Message Timestamp	Message From Id	Chat Title	Message	Nr
2020-10-02 16:27:51+0200	OVJKKZ	EFXDP0, OVJKKZ	Nä de är Greken	D-3972
2020-10-02 16:28:39+0200	OVJKKZ	EFXDP0, OVJKKZ	Sitter brosan fortfarande eller	D-3973
2020-10-02 16:43:46+0200	OVJKKZ	EFXDP0, OVJKKZ	Okej va säger dom då	D-3977
2020-10-02 16:44:22+0200	OVJKKZ	EFXDP0, OVJKKZ	Är de misshandel eller är de olaga tvång samt utpressning?	D-3978
2020-10-02 16:45:03+0200	X4XMNT	EFXDP0, X4XMNT	Yes	D-3979
2020-10-02 16:45:09+0200	X4XMNT	EFXDP0, X4XMNT	Ska ta det med honom	D-3980
2020-10-02 16:45:48+0200	OVJKKZ	EFXDP0, OVJKKZ	Ok och dom fortsatte häkta han asså	D-3981

2020-09-29 kl 16:40 grips Ahmed Hamad i ärende K119263120 gällande Människorov. Han häktas 2020-10-02.

Eftersom Hasan Hamad satt frihetsberövad i aktuell tidsperiod talar detta för att den lillebror man i detta fall kan syfta på är Farid Hamad.

Message Timestamp	Message From Id	Chat Title	Message	Nr
2020-10-02 16:18:43+0200	EFXDP0	Q0ZLFZ:1	Har luren nu	32351
2020-10-02 16:21:34+0200	EFXDP0	EFXDP0, X4XMNT	Bror går det lösa en till makarov på cash?	D-3963
2020-10-02 16:24:14+0200	EFXDP0	EFXDP0, X4XMNT	Jag skickade iväg nyss min 22a bror, ska ge den till mig kollega tänkte jag	D-3965
2020-10-02 16:25:04+0200	X4XMNT	EFXDP0, X4XMNT	Vi måste köra med Kalle så han försvinner en gång för alla	D-3967
2020-10-02 16:25:37+0200	EFXDP0	EFXDP0, X4XMNT	Ja bror de klart, tänkte till efter, så min kollega är nt naken	D-3968

Hamad-EFXDP0 skriver ”har luren nu”. Utifrån ovan resonemang talar detta för att Farid Hamad har tagit över SkyECC ID EFXDP0 [9]. ”Kollegan” i detta fall tolkas vara Anmar Sabah.

2.3 Smeknamnen ”lillkey”, ”keyjr”, ”JR”

I chatmaterial från Gilliland-Q0ZFLZ, Hamad – EFXDP0 och Sarikaya – X4XMNT kallas Farid Hamad för ”lillkey”, ”keyjr” och ”JR” (junior).

Utifrån uppgifter under punkten 2.2 görs fortsatt tolkningen att ”lillkey” är Farid Hamad och ”kollegan” alt ”hans vän” är Anmar Sabah.

Message Timestamp	Message From Id	Chat Title	Message	Nr
2020-10-02 00:59:06+0200	Q0ZLFZ	Q0ZLFZ, X4XMNT	Bror de bästa är om dom kör och jag spanar och hämtar upp dom för de va meningen dom skulle spana o så	D-3881
2020-10-02 00:59:21+0200	Q0ZLFZ	Q0ZLFZ, X4XMNT	De är så kort bit dom ska köra	D-3882
2020-10-02 01:10:50+0200	Q0ZLFZ	Q0ZLFZ, X4XMNT	Ja asså lill key kör hans kollega och den från g smattrar	D-3887
2020-10-02 01:12:45+0200	Q0ZLFZ	Q0ZLFZ, X4XMNT	Dom har så dom klarar sig utan mig och de är jobbet efteråt som är viktigt tänker inte hämta in nån som ska ha hand om mina kläder o så. Från början skulle ju dom sköta de	D-3888

Message Timestamp	Message From Id	Chat Title	Message	Nr
2020-10-02 22:34:56+0200	Q0ZLFZ	Q0ZLFZ, X4XMNT	Försöker hitta nån som kan köra bilen till Dalarna med mig så de är klart	D-4107
2020-10-02 22:35:14+0200	Q0ZLFZ	Q0ZLFZ, X4XMNT	Dom här 2 yngre verkar va för bekväma	D-4108

[9] Brukaranalys Hamad – EFXDP0

Message Timestamp	Message From Id	Chat Title	Message	Nr
2020-10-02 22:36:35+0200	Q0ZLFZ	Q0ZLFZ, X4XMNT	Lill key o hans vän	D-4109

I ovan chat görs tolkningen att begreppet ”de här 2 yngre” förtydligas och står för ”lillkey och hans vän”, dvs. Farid Hamad och Anmar Sabah.

Message Timestamp	Message From Id	Chat Title	Message	Nr
2020-10-02 23:40:30+0200	Q0ZLFZ	Q0ZLFZ, X4XMNT	Sa till lill key att gå o spana nu så dom ser hur dom rör sig	D-4136

Message Timestamp	Message From Id	Chat Title	Message	Nr
2020-10-02 23:44:58+0200	Q0ZLFZ	Q0ZLFZ, X4XMNT	Men lill key behöver lösa lite större glasburkar	D-4147

Message Timestamp	Message From Id	Chat Title	Message	Nr
2020-10-02 18:42:04+0200	EFXDP0	48L0MU, EFXDP0	Det är key junior, men ska se	D-4015

2020-09-29 kl 16:40 grips Ahmed Hamad i ärende K119263120 gällande Människorov. Han häktas 2020-10-02.

Eftersom Hasan Hamad satt frihetsberövad i aktuell tidsperiod talar detta för att den lillebror man i detta fall kan syfta på är Farid Hamad.

Message Timestamp	Message From Id	Chat Title	Message	Nr
2020-10-03 02:33:50+0200	Q0ZLFZ	Q0ZLFZ:1	Jag ska kolla om nån kan ta över min uppgift för de är viktigt o ha nån som kan hämta upp o öppna stashet o allt , man kan inte ta vem som helst	32463
2020-10-03 02:34:10+0200	Q0ZLFZ	Q0ZLFZ:1	Kan du köpa mer klorin keyjr	32464
2020-10-03 03:31:44+0200	Q0ZLFZ	Q0ZLFZ:1	Och tanka bensin	32465

I ovan chat görs tolkningen att ”keyjr” (polisens tolkning Key junior) är ytterligare en benämning på keys lillebror, dvs Farid Hamad

Message Timestamp	Message From Id	Chat Title	Message	Nr
2020-10-03 06:42:19+0200	Q0ZLFZ	Q0ZLFZ, X4XMNT	Aha men de blir svårt med cash nu, men juste vi behöver nog lite klämmer klorin	D-4295
2020-10-03 06:42:23+0200	Q0ZLFZ	Q0ZLFZ, X4XMNT	Typ 3 flaskor	D-4296
2020-10-03 06:42:40+0200	Q0ZLFZ	Q0ZLFZ, X4XMNT	Men tänker att lillkey får fixa nått med	D-4297

Message Timestamp	Message From Id	Chat Title	Message	Nr
2020-10-03 15:18:15+0200	Q0ZLFZ	Q0ZLFZ, X4XMNT	Lill key fixar klorin nu	D-4353

Message Timestamp	Message From Id	Chat Title	Message	Nr
2020-10-04 00:39:29+0200	Q0ZLFZ	Q0ZLFZ, X4XMNT	Bror är så fuxking lack	D-4563
2020-10-04 00:39:37+0200	Q0ZLFZ	Q0ZLFZ, X4XMNT	Kan r skjuta	D-4564
2020-10-04 00:39:39+0200	Q0ZLFZ	Q0ZLFZ, X4XMNT	Jag o han kör	D-4565
2020-10-04 00:39:49+0200	Q0ZLFZ	Q0ZLFZ, X4XMNT	Jag kommer få psykos snart	D-4566
2020-10-04 00:41:10+0200	Q0ZLFZ	Q0ZLFZ, X4XMNT	Hans äldre bror som jag hyr lägenheten av kom med lill key o sa planen har varit hela tiden att g skulle bidra med en skytt och vi en skytt nu vill han skicka lill keys kollega som inte har skjutit Kalle	D-4567

Message Timestamp	Message From Id	Chat Title	Message	Nr
2020-10-04 02:05:05+0200	Q0ZLFZ	Q0ZLFZ, X4XMNT	Men ska vi säga till lill key att vi skiter i de bara eller vad ska vi göra	D-4637

Message Timestamp	Message From Id	Chat Title	Message	Nr
2020-10-04 02:05:43+0200	Q0ZLFZ	Q0ZLFZ, X4XMNT	Jag är bra vän med key de som är problemet och bor i en av doms lägenheter	D-4638
2020-10-04 02:12:10+0200	Q0ZLFZ	Q0ZLFZ, X4XMNT	Bror de är hans bror som sitter med luren men lill key är där	D-4639
2020-10-04 02:13:02+0200	Q0ZLFZ	Q0ZLFZ, X4XMNT	Jag ringde hans kollega med fingret sa kom du måste hjälpa mig flytta en grej men ska prata med han	D-4640
2020-10-04 02:13:07+0200	Q0ZLFZ	Q0ZLFZ, X4XMNT	Få ut sanningen	D-4641
2020-10-04 02:14:23+0200	Q0ZLFZ	Q0ZLFZ, X4XMNT	Ja men key jr är ju med sin bror men de är endå hans bror som ska skriva	D-4642

I ovan chat görs tolkningen att ”lillkey och Key jr” är Farid Hamad och ”fingret” är Anmar Sabah[10].

Message Timestamp	Message From Id	Chat Title	Message	Nr
2020-10-04 05:12:39+0200	Q0ZLFZ	Q0ZLFZ, X4XMNT	Lill key skulle fixa comviq till pucken	D-4691

Message Timestamp	Message From Id	Chat Title	Message	Nr
2020-10-04 15:14:31+0200	EFXDP0	EFXDP0, X4XMNT	Ja	D-4764
2020-10-04 15:14:34+0200	EFXDP0	EFXDP0, X4XMNT	De key senior	D-4765
2020-10-04 16:17:30+0200	X4XMNT	EFXDP0, X4XMNT	Va händer med JR?	D-4770
2020-10-04 16:57:00+0200	EFXDP0	EFXDP0, X4XMNT	Fingret har ersatt hans plats	D-4774
2020-10-04 16:57:13+0200	EFXDP0	EFXDP0, X4XMNT	D behövs en till hitman	D-4775

[10] Smeknamn Anmar Sabah.

I ovan chat görs tolkningen att ”JR” är förkortning på ”junior”, dvs Farid Hamad.

20-10-04 skriver Gilliland - Q0ZLFZ om att ”fingret” och ”lillkey” sprang från platsen och att vapnen kastades för att ingen var i lägenheten.

Message Timestamp	Message From Id	Chat Title	Message	Nr
2020-10-04 19:58:34+0200	Q0ZLFZ	Q0ZLFZ, X4XMNT	Du vet att fingret och lill key sprang från platsen sist och dom skulle vänta och hämta upp sakerna ingen va där dom gick till en lägenhet dom skulle hämta kläderna där ingen va där . De va ju därför vapnena kastades. Fattade det nu	D-4886

Vid mordförsöket 2020-07-31 i aktuellt ärende gjordes beslag av de två vapen som använts vid brottet i en dunge utefter flyktvägen. Ett av vapnen var av modellen CZ Scorpion. På vapnet säkrades DNA från Anmar Sabah [11].

2020-10-05 skriver Gilliland-QOZLFZ att han vill göra något mot bröderna när ”**y**ngsta” sitter. Bröderna sagt att "han hade fått brev att han måste ställa in sig tidigare".

Message Timestamp	Message From Id	Chat Title	Message	Nr
2020-10-05 00:53:56+0200	Q0ZLFZ	Q0ZLFZ, X4XMNT	Är med han men han e på toa	D-4950
2020-10-05 00:54:42+0200	Q0ZLFZ	Q0ZLFZ, X4XMNT	Jag vill göra något mot bröderna sen när han yngsta sitter	D-4951
2020-10-05 00:54:57+0200	Q0ZLFZ	Q0ZLFZ, X4XMNT	Enligt dom så hade han fått brev att han måste ställa in sig tidigare	D-4952
2020-10-05 00:54:59+0200	Q0ZLFZ	Q0ZLFZ, X4XMNT	De har ju varit helg	D-4953
2020-10-05 00:55:55+0200	Q0ZLFZ	Q0ZLFZ, X4XMNT	Men kommer hjälpa fingret dom kommer pissa på han	D-4955

[11] PM Smeknamn Anmar Sabah

Message Timestamp	Message From Id	Chat Title	Message	Nr
2020-10-05 00:56:51+0200	Q0ZLFZ	Q0ZLFZ, X4XMNT	Asså jag sa till r de är inget personligt men vi har gemensamma vänner och jag skulle hjälpa till med planeringen och jag vill få de slutfört så kan ställa upp och köra dig	D-4956
2020-10-05 00:57:49+0200	Q0ZLFZ	Q0ZLFZ, X4XMNT	Nästa gång kanske jag behöver hjälp tänker jag liksom . Men skiter i de jag stör mig på allt vi lagt ner sen de blir ej	D-4957
2020-10-05 00:58:23+0200	Q0ZLFZ	Q0ZLFZ, X4XMNT	Fan går de inte o ringa på nått sätt ska förklara med lill key	D-4958
2020-10-05 01:00:14+0200	Q0ZLFZ	Q0ZLFZ, X4XMNT	Om jag ringer från ungens ghost	D-4959
2020-10-05 01:00:28+0200	Q0ZLFZ	Q0ZLFZ, X4XMNT	Så pratar vi lite försiktigt	D-4960
2020-10-05 01:01:40+0200	Q0ZLFZ	Q0ZLFZ, X4XMNT	Vems är makaroven som lill key hade tog den	D-4961
2020-10-05 01:01:58+0200	Q0ZLFZ	Q0ZLFZ, X4XMNT	Om den används tänkte om jag kunde ha den stashad nära mig	D-4962

2020-09-24 skickades brev till Farid Hamad att han skulle inställa sig senast 2020-11-13 på kriminalvårdsanstalten i Mariefred.

Farid inställde sig frivilligt 2020-10-06 kl 20:21 på kriminalvårdsanstalten i Mariefred [12].

2020-10-02 skriver Gilliland - Q0ZLFZ att han bor i andra hand i en av ”dems” lägenheter och tror att lillkey gömt en tabbe i källaren.

Message Timestamp	Message From Id	Chat Title	Message	Nr
2020-10-02 10:02:00+0200	Q0ZLFZ	Q0ZLFZ, X4XMNT	Bor i andra hand i en av doms lägenheter o tror	D-3937

[12] PM Farid Hamads påbörjade verkställighet 2020-10-06

Message Timestamp	Message From Id	Chat Title	Message	Nr
			lill key gömt en tabbe i källaren	
2020-10-02 10:27:00+0200	Q0ZLFZ	Q0ZLFZ, X4XMNT	Men vilka av dom är bra o jobba med	D-3950

I telefonanalys av BG4836-2, tillhörande Philip Gilliland, säkrades avfotade hyresavier för adress Tövädersgatan 5 B, Uppsala, för aktuell tidsperiod. [13][14]. En av Farid Hamads äldre bröder, Amir Hamad, var folkbokförd på adressen.

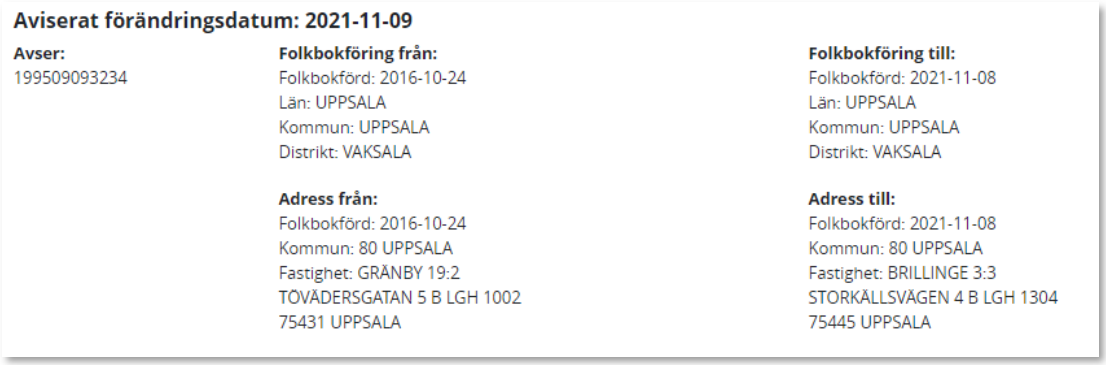

Aviserat förändringsdatum: 2021-11-09

Avser:
199509093234

Folkbokföring från:
Folkbokförd: 2016-10-24
Län: UPPSALA
Kommun: UPPSALA
Distrikt: VAKSALA

Folkbokföring till:
Folkbokförd: 2021-11-08
Län: UPPSALA
Kommun: UPPSALA
Distrikt: VAKSALA

Adress från:
Folkbokförd: 2016-10-24
Kommun: 80 UPPSALA
Fastighet: GRÄNBY 19:2
TÖVÄDERSGATAN 5 B LGH 1002
75431 UPPSALA

Adress till:
Folkbokförd: 2021-11-08
Kommun: 80 UPPSALA
Fastighet: BRILLINGE 3:3
STORKÄLLSVÄGEN 4 B LGH 1304
75445 UPPSALA

2.4 Benämningen ”dom 2 yngre” alt ”dom yngre”

I chatmaterial från gruppchat EFXDP0:3 samt chatmaterial från Gilliland – Q0ZFLZ, Hamad-EFXDP0, Sarikaya – X4XMNT görs tolkningen att Farid Hamad är en av två som omnämns som ”dom 2 yngre” och ”dom yngre”. Den andra personen tolkas vara Anmar Sabah [15].

Message Timestamp	Message From Id	Chat Title	Message	Nr
2020-07-30 06:08:01+0200	Q0ZLFZ	EFXDP0:3	Om man lägger en laddning i hans port då?	22097
2020-07-30 06:08:23+0200	EFXDP0	EFXDP0:3	Laddning?	22098
2020-07-30 06:08:32+0200	Q0ZLFZ	EFXDP0:3	Deg	22099

[13] PM Tövädersgatan 5
[14] Telefonanalyser Philip Gilliland
[15] PM Smeknamn Anmar Sabah, punkt 2.3

Message Timestamp	Message From Id	Chat Title	Message	Nr
2020-07-30 06:08:49+0200	Q0ZLFZ	EFXDP0:3	Eller om dom 2 yngre skulle göra på han	22100
2020-07-30 06:11:16+0200	EFXDP0	EFXDP0:3	Bror vänta tänker du på sigge	22112
2020-07-30 06:11:22+0200	Q0ZLFZ	EFXDP0:3	Ja	22113
2020-07-30 06:11:41+0200	EFXDP0	EFXDP0:3	Han e ännu mer på alerten än knog	22114
2020-07-30 06:11:47+0200	Q0ZLFZ	EFXDP0:3	Äre så	22115
2020-07-30 06:11:56+0200	X4XMNT	EFXDP0:3	Spelar ingen roll vilken vi kör med bara dom yngre har något stabilt	22116

Message Timestamp	Message From Id	Chat Title	Message	Nr
2020-09-13 20:59:35+0200	Q0ZLFZ	EFXDP0:3	Finns kläderna o allt	28370
2020-09-13 20:59:38+0200	Q0ZLFZ	EFXDP0:3	Vart är ni nu	28371
2020-09-13 20:59:46+0200	Q0ZLFZ	EFXDP0:3	Är du med dom andra 2 med	28372
2020-09-13 20:59:55+0200	EFXDP0	EFXDP0:3	Ja är i sb bror	28373
2020-09-13 21:00:02+0200	EFXDP0	EFXDP0:3	Vilka bror	28374
2020-09-13 21:00:20+0200	Q0ZLFZ	EFXDP0:3	Yngre	28375

Gilliland-QOZLFZ skriver om **dom yngre** och att dessa nu vet hur det är när man ska skjuta och det springer 15 personer åt alla håll, vilket tolkas att Gilliland avser skjutningen i Gränby 2020-07-31.

Message Timestamp	Message From Id	Chat Title	Message	Nr
2020-09-27 04:34:31+0200	Q0ZLFZ	Q0ZLFZ, X4XMNT	Sen skulle nå Husby folk som inte hittar i Uppsala köra . Kommer ju inte komma nån stabil säkert 2 st 16 åringar	D-3127

Message Timestamp	Message From Id	Chat Title	Message	Nr
2020-09-27 04:35:14+0200	Q0ZLFZ	Q0ZLFZ, X4XMNT	Jag skrev till han gör på ditt sätt hör av dig när du har en riktig plan jag kommer	D-3128
2020-09-27 04:36:24+0200	Q0ZLFZ	Q0ZLFZ, X4XMNT	Jag hjälper hellre dom yngre nu. Dom är hetsiga men dom fattar att man inte ska göra knas, plus nu vet dom hur de är när man ska skjuta och det är 15 pers som springer åt alla håll, till o med han sa jag kommer aldrig låta de ske jag kommer ta han när han är fast	D-3129

Message Timestamp	Message From Id	Chat Title	Message	Nr
2020-09-29 18:35:03+0200	Q0ZLFZ	Q0ZLFZ, X4XMNT	Dom har tagit key	D-3354
2020-09-29 18:37:38+0200	Q0ZLFZ	Q0ZLFZ, X4XMNT	Men han la kallen hos en tjej	D-3360
2020-09-29 18:37:40+0200	Q0ZLFZ	Q0ZLFZ, X4XMNT	Som e grön	D-3361
2020-09-29 18:37:49+0200	Q0ZLFZ	Q0ZLFZ, X4XMNT	Som Gräset	D-3362
2020-09-29 18:40:19+0200	Q0ZLFZ	Q0ZLFZ, X4XMNT	Tror inte han går runt med den	D-3366
2020-09-29 18:40:45+0200	Q0ZLFZ	Q0ZLFZ, X4XMNT	Har en tabbe i min källare med	D-3367
2020-09-29 18:40:46+0200	Q0ZLFZ	Q0ZLFZ, X4XMNT	Ska flytta den	D-3368
2020-09-29 19:04:26+0200	Q0ZLFZ	Q0ZLFZ, X4XMNT	De kan va utpressning	D-3370
2020-09-29 19:21:35+0200	Q0ZLFZ	Q0ZLFZ, X4XMNT	Om han blir häktad låter dom yngre ta över	D-3385
2020-09-29 19:21:42+0200	Q0ZLFZ	Q0ZLFZ, X4XMNT	Hans position	D-3386
2020-09-29 19:22:10+0200	Q0ZLFZ	Q0ZLFZ, X4XMNT	Löste en bra bil till dom med så de finns 2	D-3387

Ahmed Hamad grips 2020-09-29 kl. 16:40 i ärende K1192631-20 gällande Människorov och häktas 2020-10-02. Polisen tolkar i detta sammanhang att Farid Hamad och Anmar Sabah benämns ”de yngre”.

Message Timestamp	Message From Id	Chat Title	Message	Nr
2020-09-29 21:11:48+0200	Q0ZLFZ	Q0ZLFZ, X4XMNT	Dom yngre har ej sky	D-3401
2020-09-29 21:24:52+0200	Q0ZLFZ	Q0ZLFZ, X4XMNT	Har inte sky kontakt , kan du kolla med dom från g	D-3403
2020-09-29 21:25:37+0200	Q0ZLFZ	Q0ZLFZ, X4XMNT	Så fort jag kommer till Uppsala så kan jag skicka några men de kommer ta tid	D-3405
2020-09-29 22:37:56+0200	Q0ZLFZ	Q0ZLFZ, X4XMNT	Ska jag skicka dom yngre o campa vid botanika	D-3418

Polisen

PM

PM smeknamn "Fingret"

Signerad av

Signerad datum

Enhet
Region Mitt, Grova brott 2 PO Uppsala

Diarienr
5000-K919695-20

Uppgiftslämnare	Datum	Tid
Nordahl, Hans Olof	2023-03-08	14:41

Beslag verkställt	Material för analys
Nej	Nej

Mottaget	Mottaget datum	Tid

Sätt på vilket uppgift lämnats

Upprättad av
Hans Olof Nordahl

Involverade personer	Personnummer/Orgnr	Roll
Sabah, Anmar Firas		Berörd person

Uppgiften avser
Beskrivning av vad som finns och styrker att Anmar Firas Sabah är "fingret"

Uppgift

1 Inledning

I denna promemoria redovisas utdrag ur meddelanden från kommunikationstjänsten Sky ECC, tillsammans med annan bevisning, i syfte att påvisa vilka namn och smeknamn som misstänkt Anmar Sabah benämns som i chattmaterialet.

Utredningen har inte påvisat att Sabah själv innehaft ett SKYECC ID.

I promemorian görs tolkningar utifrån namnet ”Key”, som är ett av flera användarnamn för SkyECC ID EFXDP0 [1] och det kopplas till Farids storebror, Ahmed Hamad [2].

I promemorian görs tolkningar utifrån smeknamnet ”lillkey” som kopplas till Farid Hamad [3].

2 Farid Hamad

	Personnummer Namn Mantalsadress under brottstid	19990731-1238 Sabah, Anmnar Hjalmar Brantingsgatan 48 B, Uppsala
SkyECC ID EFXDP0		

I chatmaterialet finns följande namn/smeknamn/begrepp som Sabah kallas för under brottsperioden, såsom; ”fingret”, ”anmar”, ”de två yngre”.

Ovan namn och smeknamn kan direkt kopplas till omständigheter gällande Sabah som person, saker som hänt i hans liv och annan bevisning i ärendet kopplat till honom.

Det kan även kopplas till honom utifrån tolkning av innehållet i aktuell chatt eller andra personer som nämns i aktuellt sammanhang.

Ovan namn/smeknamn förekommer i chatgrupp Q0ZFLZ:1 samt i chatmaterial där Gilliland – Q0ZLFZ, Hamad - EFXDP0, Sarikaya – X4XMNT deltar.

[1] Fich User EFXDP0
[2] Brukaranalys Hamad-EFXDP0
[3] PM Smeknamn Farid Hamad

2.1 Smeknamnet ”fingret”

I chatmaterial från Gilliland-Q0ZFLZ, Hamad-EFXDP0 och Sarikaya-X4XMNT kallas Sabah för ”fingret”.

Message Timestamp	Message From Id	Chat Title	Message	Nr
2020-10-02 22:59:33+0200	Q0ZLFZ	EFXDP0, Q0ZLFZ	Kan du fråga anmar var han la nycklar till v90	D-4124
2020-10-02 23:37:05+0200	Q0ZLFZ	EFXDP0, Q0ZLFZ	Kan du o fingret lösa brandsläckare o klorin	D-4125

Message Timestamp	Message From Id	Chat Title	Message	Nr
2020-10-02 23:40:30+0200	Q0ZLFZ	Q0ZLFZ, X4XMNT	Sa till lill key att gå o spana nu så dom ser hur dom rör sig	D-4136
2020-10-02 23:40:47+0200	Q0ZLFZ	EFXDP0, Q0ZLFZ	De finns ju till dig o fingret	D-4137
2020-10-02 23:42:24+0200	Q0ZLFZ	EFXDP0, Q0ZLFZ	Va	D-4138
2020-10-02 23:42:42+0200	Q0ZLFZ	EFXDP0, Q0ZLFZ	Visade fingret	D-4139
2020-10-02 23:44:26+0200	Q0ZLFZ	EFXDP0, Q0ZLFZ	Träffa fingret jag förklarade för han	D-4143

Message Timestamp	Message From Id	Chat Title	Message	Nr
2020-10-04 02:13:02+0200	Q0ZLFZ	Q0ZLFZ, X4XMNT	Jag ringde hans kollega med fingret sa kom du måste hjälpa mig flytta en grej men ska prata med han	D-4640

Message Timestamp	Message From Id	Chat Title	Message	Nr
2020-10-04 02:16:58+0200	Q0ZLFZ	Q0ZLFZ, X4XMNT	Fingret är bra	D-4645

2020-10-04 02:17:07+0200	Q0ZLFZ	Q0ZLFZ, X4XMNT	Dom ska inte utnyttja han	D-4646
2020-10-04 02:32:45+0200	Q0ZLFZ	Q0ZLFZ, X4XMNT	Är med han o skogen nu	D-4647

Message Timestamp	Message From Id	Chat Title	Message	Nr
2020-10-04 05:08:19+0200	Q0ZLFZ	Q0ZLFZ, X4XMNT	Lill key hade ju låtit fingret flyttat vapen själv på voi	D-4678
2020-10-04 05:08:38+0200	Q0ZLFZ	Q0ZLFZ, X4XMNT	Key gör sånt själv inte låter sina vänner	D-4679

Message Timestamp	Message From Id	Chat Title	Message	Nr
2020-10-04 16:57:00+0200	EFXDP0	EFXDP0, X4XMNT	Fingret har ersatt hans plats	D-4774
2020-10-04 16:57:13+0200	EFXDP0	EFXDP0, X4XMNT	D behövs en till hitman	D-4775

Message Timestamp	Message From Id	Chat Title	Message	Nr
2020-10-04 19:58:34+0200	Q0ZLFZ	Q0ZLFZ, X4XMNT	Du vet att fingret och lill key sprang från platsen sist och dom skulle vänta och hämta upp sakerna ingen va där dom gick till en lägenhet dom skulle hämta kläderna där ingen va där . De va ju därför vapnena kastades. Fattade det nu	D-4886

Message Timestamp	Message From Id	Chat Title	Message	Nr
2020-10-05 00:54:42+0200	Q0ZLFZ	Q0ZLFZ, X4XMNT	Jag vill göra något mot bröderna sen när han yngsta sitter	D-4951
2020-10-05 00:54:57+0200	Q0ZLFZ	Q0ZLFZ, X4XMNT	Enligt dom så hade han fått brev att han måste ställa in sig tidigare	D-4952
2020-10-05 00:54:59+0200	Q0ZLFZ	Q0ZLFZ, X4XMNT	De har ju varit helg	D-4953
2020-10-05 00:55:36+0200	Q0ZLFZ	Q0ZLFZ, X4XMNT	Aa vet	D-4954
2020-10-05 00:55:55+0200	Q0ZLFZ	Q0ZLFZ, X4XMNT	Men kommer hjälpa fingret dom kommer pissa på han	D-4955

Message Timestamp	Message From Id	Chat Title	Message	Nr
2020-10-09 23:48:19+0200	Q0ZLFZ	Q0ZLFZ, X4XMNT	Ska jag göra de aj bara	D-5980
2020-10-09 23:51:38+0200	Q0ZLFZ	Q0ZLFZ, X4XMNT	Sj	D-5981
2020-10-09 23:51:45+0200	Q0ZLFZ	Q0ZLFZ, X4XMNT	Kan ta med fingret annars	D-5982

Message Timestamp	Message From Id	Chat Title	Message	Nr
2020-10-12 18:18:04+0200	Q0ZLFZ	Q0ZLFZ, X4XMNT	Men om han bangar	D-6272
2020-10-12 18:18:15+0200	Q0ZLFZ	Q0ZLFZ, X4XMNT	Då löser jag fingret i sista hand	D-6273

Message Timestamp	Message From Id	Chat Title	Message	Nr
2020-10-14 13:38:04+0200	Q0ZLFZ	Q0ZLFZ, X4XMNT	Bror om m börjar banga då gör jag de själv eller löser fingret men då får dom betala de dom sa innan dom ville lägga på skytt, eller hur?	D-6372
2020-10-14 13:43:15+0200	Q0ZLFZ	Q0ZLFZ, X4XMNT	Aa jag vet tänker du på nikola?	D-6373
2020-10-14 13:44:21+0200	Q0ZLFZ	Q0ZLFZ, X4XMNT	Vetinte om de blir bättre med nån från Malmö o dra runt på heller	D-6374
2020-10-14 13:45:48+0200	Q0ZLFZ	Q0ZLFZ, X4XMNT	Aa	D-6375
2020-10-14 13:45:52+0200	Q0ZLFZ	Q0ZLFZ, X4XMNT	Annars finns ju fingret	D-6376

Message Timestamp	Message From Id	Chat Title	Message	Nr
2020-10-19 22:56:21+0200	Q0ZLFZ	Q0ZLFZ, X4XMNT	Bror fingret vill göra snabba cash vet du nått?	D-6769

Message Timestamp	Message From Id	Chat Title	Message	Nr
2020-10-27 19:28:21+0100	Q0ZLFZ	Q0ZLFZ, X4XMNT	Det är fingret som skrev	D-7301

Message Timestamp	Message From Id	Chat Title	Message	Nr
2020-10-29 00:12:46+0100	Q0ZLFZ	Q0ZLFZ, X4XMNT	Fingret ska va med på lur jobbet vi hade möte med laganga så han ska dela med fingret så vi kom till en bra lösning	D-7434

Message Timestamp	Message From Id	Chat Title	Message	Nr
2020-10-29 00:34:56+0100	Q0ZLFZ	Q0ZLFZ, X4XMNT	Jag sa till hans bror att de i Gränby sist va katastrof . Men han tyckte de va bra och planen . Fingret säger själv de va kefft gjort. Han körde scorpan. Han sa till mig fan du hade rätt . Sa innan att man inte kan springa o skjuta o sånt endå dom lyssnar ej	D-7438

Message Timestamp	Message From Id	Chat Title	Message	Nr
2020-11-06 04:23:29+0100	Q0ZLFZ	LLH9WQ, Q0ZLFZ	Bror ist för fingret som skulle ersätta laganga låt min grabb ta hans plats så kör vi på samma tanke som med fingret o procenten. Vi har löst en bil nu	D-8353

Message Timestamp	Message From Id	Chat Title	Message	Nr
2020-11-06 05:09:44+0100	Q0ZLFZ	Q0ZLFZ, X4XMNT	Men vill ej låta han klippa fettot, för hans kusin min vän de blir fel , jag gör de med fingret isf	D-8365

Message Timestamp	Message From Id	Chat Title	Message	Nr
2020-11-14 03:03:47+0100	Q0ZLFZ	Q0ZLFZ, X4XMNT	Kolla om nån vill ha fingre skickade	D-9247
2020-11-14 03:54:00+0100	Q0ZLFZ	Q0ZLFZ, X4XMNT	Kör snart	D-9248

Message Timestamp	Message From Id	Chat Title	Message	Nr
2020-11-14 04:08:13+0100	Q0ZLFZ	Q0ZLFZ, X4XMNT	IMG-1605323274939 	D-9249
2020-11-14 04:08:23+0100	Q0ZLFZ	Q0ZLFZ, X4XMNT	IMG-1605323285732 	D-9250
2020-11-14 04:08:36+0100	Q0ZLFZ	Q0ZLFZ, X4XMNT	Den är borrad fingret blev erbjuden o köpa	D-9251

Message Timestamp	Message From Id	Chat Title	Message	Nr
2020-11-14 23:21:10+0100	Q0ZLFZ	Q0ZLFZ, W02MK4	Men han fingret är med	D-9543

Message Timestamp	Message From Id	Chat Title	Message	Nr
2020-11-15 12:57:35+0100	Q0ZLFZ	Q0ZLFZ, X4XMNT	IMG-1605441435532	D-9802
2020-11-15 12:57:35+0100	Q0ZLFZ	Q0ZLFZ, X4XMNT	IMG-1605441435532	D-9803
2020-11-15 12:57:40+0100	Q0ZLFZ	Q0ZLFZ, X4XMNT	De är ej fingret	D-9804
2020-11-15 12:57:48+0100	Q0ZLFZ	Q0ZLFZ, X4XMNT	Var med han tills imorse	D-9805

Message Timestamp	Message From Id	Chat Title	Message	Nr
2020-11-15 13:01:20+0100	Q0ZLFZ	Q0ZLFZ, X4XMNT	Fingret visste knappt	D-9808
2020-11-15 13:01:26+0100	Q0ZLFZ	Q0ZLFZ, X4XMNT	Han tyckte jag va sjuk	D-9809

Message Timestamp	Message From Id	Chat Title	Message	Nr
2021-01-28 23:29:56+0100	X4XMNT	Q0ZLFZ, X4XMNT	Fingret då?	57084
2021-01-28 23:30:34+0100	X4XMNT	Q0ZLFZ, X4XMNT	Bror jag säger till grabbarna komma upp och hjälpa dig om du vill men dom är inga baxare	57085

Message Timestamp	Message From Id	Chat Title	Message	Nr
2021-01-30 01:51:20+0100	Q0ZLFZ	Q0ZLFZ, X4XMNT	Tror dom kommer hämta in mig för de fingret o dom sitter för dom har gjort värsta utredningen	D-23381
2021-01-30 01:51:39+0100	Q0ZLFZ	Q0ZLFZ, X4XMNT	Bara man duckar så utredning blir klar	D-23382

Message Timestamp	Message From Id	Chat Title	Message	Nr
2021-01-30 0 1:51:49+0100	Q0ZLFZ	Q0ZLFZ, X4XMNT	Annars vi förlorar mkt om jag sitter	D-23383

Daktningsbilder

Daktningsbilder på Anmar Sabah från 2021-12-27 visar att hans långfinger på höger hand är amputerat. Han har således fyra fingrar på sin högra hand. På hans vänstra hand finns även en skada på pekfingret.



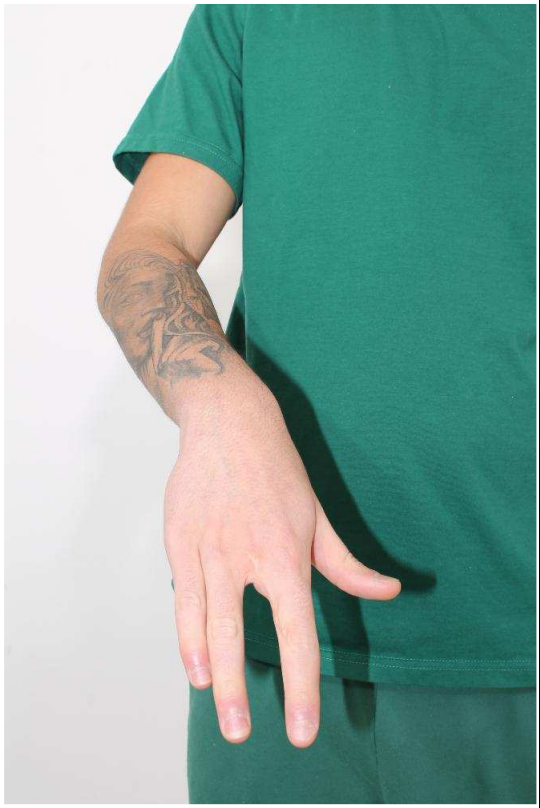



Anmar Firas Sabah kallar sig själv för fingret

I chatt mellan Philip Gilliland och Anmar Sabah, via kontot dtkdh och anmarfiras återfinns 3 chatter från 2021-10-20. Meddelande och bilden har påträffats i olika speglade telefoner enligt separat sammanställning[4].

USERID	Username	Visningsnamn	Tillhör
7cf23748-d8a6-45f9-bb50-3fc177c991d7	anmarfiras	Anmar firas	Anmar Firas Sabah
29b091ec-fa74-4acc-814d-f4c53f6a7946	dtkdh	Ph	Philip Gilliland

[4] Telefonanalyser Anmar Firas Sabah, Fingret

Tid	Från	Till	Meddelande
2021-10-20 10:09:34(UTC+2)	anmarfiras	dtkdh	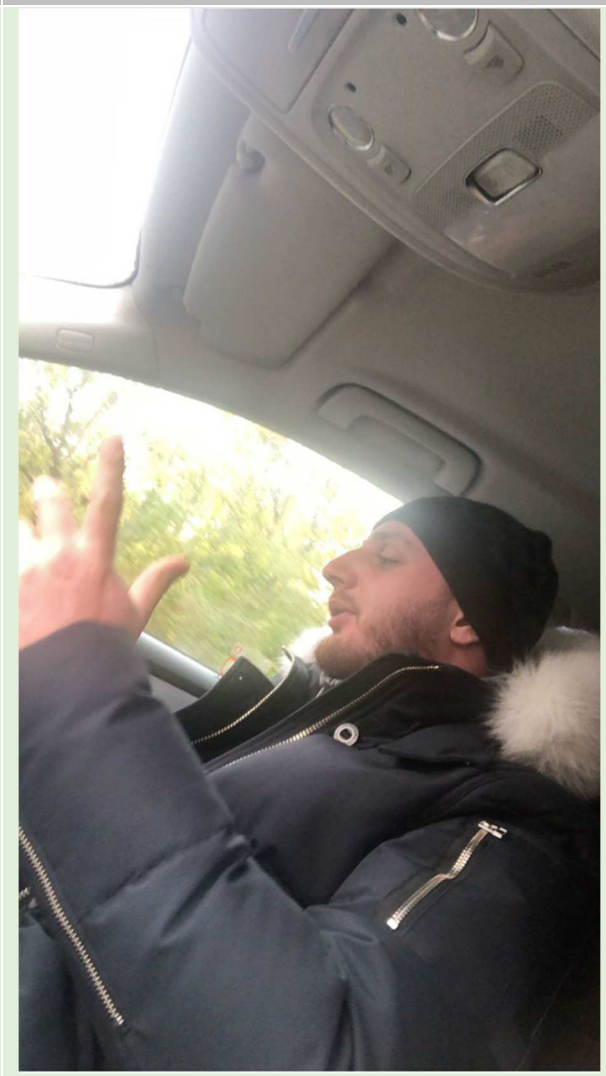
2021-10-20 10:50:44(UTC+2)	dtkdh	anmarfiras	Haha abow
2021-10-20 11:13:13(UTC+2)	anmarfiras	dtkdh	Va tror du fingret catchar dig alltid när du posar

2020-10-09 kl 23:51 skriver Gilliland- Q0ZFLZ och frågar om han ska göra det själv och att han kan ta med fingret.

Message Timestamp	Message From Id	Chat Title	Message	Nr
2020-10-09 23:48:19+0200	Q0ZLFZ	Q0ZLFZ, X4XMNT	Ska jag göra de aj bara	D-5980
2020-10-09 23:51:38+0200	Q0ZLFZ	Q0ZLFZ, X4XMNT	Sj	D-5981
2020-10-09 23:51:45+0200	Q0ZLFZ	Q0ZLFZ, X4XMNT	Kan ta med fingret annars	D-5982

2020-10-10 kl 01:26 kontrolleras Anmar Sabah och Philip Gilliland i pb ZLL12Z på Sköldvägen, Mansängen i Håbo. Sabah har skyddsväst på sig[5].

HR 5201-20201010-0082

2020-10-29 skriver Gilliland- Q0ZFLZ att ”fingret” tyckte det i Gränby var dåligt gjort och att han körde Scorpion[6].

Message Timestamp	Message From Id	Chat Title	Message	Nr
2020-10-29 00:34:56+0100	Q0ZLFZ	Q0ZLFZ, X4XMNT	Jag sa till hans bror att de i Gränby sist va katastrof . Men han tyckte de va bra och planen . Fingret säger själv de va kefft gjort. Han körde scorpan. Han sa till mig fan du hade rätt . Sa innan att man inte kan springa o skjuta o sånt endå dom lyssnar ej	D-7438

I aktuellt ärende gjordes beslag av två vapen som hade använts vid skjutningen 2020-07-31 och därefter kastats i en dunge utefter flyktvägen. Ett av vapnen var av modellen CZ Scorpion. På vapnet säkrades DNA från Anmar Sabahs.

[5] Se HR 5201-20201010-0082
[6] PM Slangordlista

2020-10-29 skriver Gilliland-Q0ZFLZ att ”fingret” ska vara med på ”lurjobbet”.

Message Timestamp	Message From Id	Chat Title	Message	Nr
2020-10-29 00:12:46+0100	Q0ZLFZ	Q0ZLFZ, X4XMNT	Fingret ska va med på lur jobbet vi hade möte med laganga så han ska dela med fingret så vi kom till en bra lösning	D-7434

”Lurjobbet” härleds till ärende K1554055-20, förberedelse till grov stöld, Kungens Kurva i Stockholm. De inblandade planerade ett inbrott i en större elekronik-kedja och där tillgripa mobiltelefoner för stora värden.

Anmar Sabah greps 2020-12-20 som misstänkt i ärendet i förberedelsefasen.

Anmar Sabahs gripande kommenteras 2021-01-30 av Gilliland-Q0ZFLZ då han själv är orolig att gripas. Anmar Sabah var vid tiden häktad fram till rättegången. Gilliland tas in på förhör i ärendet 2021-02-19 och blir häktad, vilket styrker det som Gilliland-Q0ZFLZ skriver.

Se bilaga utdrag ur Dom Svea HR B5743-21.

Message Timestamp	Message From Id	Chat Title	Message	Nr
2021-01-30 01:51:20+0100	Q0ZLFZ	Q0ZLFZ, X4XMNT	Tror dom kommer hämta in mig för de fingret o dom sitter för dom har gjort värsta utredningen	D-23381
2021-01-30 01:51:39+0100	Q0ZLFZ	Q0ZLFZ, X4XMNT	Bara man duckar så utredning blir klar	D-23382

”Fingret” pratar arabiska

2020-10-04 skriver Gilliland-Q0ZFLZ om ”fingret” och att han ska prata arabiska.

Message Timestamp	Message From Id	Chat Title	Message	Nr
2020-10-04 02:13:02+0200	Q0ZLFZ	Q0ZLFZ, X4XMNT	Jag ringde hans kollega med fingret sa kom du måste hjälpa mig flytta en grej men ska prata med han	D-4640
2020-10-04 02:14:23+0200	Q0ZLFZ	Q0ZLFZ, X4XMNT	Ja men key jr är ju med sin bror men de är endå hans bror som ska skriva	D-4642
2020-10-04 02:15:46+0200	Q0ZLFZ	Q0ZLFZ, X4XMNT	Jag ska hämta upp hans vän som hjälpt till, köra ut han i skogen och säga vad har pratat om han kan arabiska bara dom inte gått iväg o pratat	D-4643
2020-10-04 02:16:21+0200	Q0ZLFZ	Q0ZLFZ, X4XMNT	Asså de e hans äldre bror , ny fattar jag varför dom aldrig löste nå för key ville inte ens ha med dom o göra i detta	D-4644
2020-10-04 02:16:58+0200	Q0ZLFZ	Q0ZLFZ, X4XMNT	Fingret är bra	D-4645
2020-10-04 02:17:07+0200	Q0ZLFZ	Q0ZLFZ, X4XMNT	Dom ska inte utnyttja han	D-4646
2020-10-04 02:32:45+0200	Q0ZLFZ	Q0ZLFZ, X4XMNT	Är med han o skogen nu	D-4647

I meddelanden från Anmar Sabahs telefon +46720205319 från beslag 2020-5000-BG144932-2 i ärende 5000-K1432673-20, framgår att Anmar skriver på arabiska.

Meddelandena är skickade som Imessage – (apples sms över internet). De är urklippta för att visa på arabiskan. Det finns mer meddelanden på arabiska. De är skickade till och från +46700496484 som är inlagt som ”mamma” i kontaktboken. Vid sökning i polisens utredningssystem DUR samt i polisens register RES över pass och id-kort så har Anmars mamma Halah angivit -6484 som sitt kontaktnummer. Senast vid sin ansökan i RES 2022-12-30. Hon hade angivit samma telefonnummer vid ansökan 2019-04-30.

När man via google använder google translate så är språket arabiska.

Timestamp-Time	From	To	Direction	Body	Message Type
2020-08-05 21:49:51(UTC+2)	+46700496484 Mamma	+46720205319	Incoming	هاااا انمار	iMessage
2020-08-05 22:23:28(UTC+2)	+46700496484 Mamma	+46720205319	Incoming	يله وصلنه	iMessage
2020-08-06 12:11:06(UTC+2)	+46720205319	+46700496484 Mamma	Outgoing	Ring mig	iMessage
2020-08-06 22:54:35(UTC+2)	+46720205319	+46700496484 Mamma	Outgoing	Jag kommer nu snart	iMessage
2020-08-07 11:10:54(UTC+2)	+46700496484 Mamma	+46720205319	Incoming	قبل متطير الطياره اكتبلي عود	iMessage
2020-08-07 12:46:34(UTC+2)	+46700496484 Mamma	+46720205319	Incoming	هاااا انمار	iMessage
2020-08-07 12:46:38(UTC+2)	+46700496484 Mamma	+46720205319	Incoming	وينك	iMessage
2020-08-07 12:48:29(UTC+2)	+46720205319	+46700496484 Mamma	Outgoing	Jag ringer snart	iMessage
2020-08-07 14:30:28(UTC+2)	+46700496484 Mamma	+46720205319	Incoming	اكتبلي بس توصل انمار ابد لتنسئ لان يضل بالي	iMessage
2020-08-07 19:46:06(UTC+2)	+46700496484 Mamma	+46720205319	Incoming	هاااا انمار اخبارك	iMessage
2020-08-07 19:46:49(UTC+2)	+46720205319	+46700496484 Mamma	Outgoing	وصلت الى تركيا بس دا انتضر الطياره بعد ساعتين	iMessage
2020-08-07 19:47:17(UTC+2)	+46700496484 Mamma	+46720205319	Incoming	اي زين الحمدلله	iMessage

Timestamp-Time	From	To	Direction	Body	Message Type
2020-08-07 19:47:24(UTC+2)	+46700496484 Mamma	+46720205319	Incoming	صورلي عود	iMessage
2020-08-07 20:26:25(UTC+2)	+46720205319	+46700496484 Mamma	Outgoing	اي اكيد	iMessage
2020-08-31 21:59:43(UTC+2)	+46720205319	+46700496484 Mamma	Outgoing	Öppna	iMessage

2020-10-04 skickar Gilliland-Q0ZFLZ en ljudfil där ”fingret” kallas för golare gällande personrån som han ska ha varit anhållen för när han var ca 15 år.

Message Timestamp	Message From Id	Chat Title	Message	Nr
2020-10-04 07:12:28+0200	Q0ZLFZ	Q0ZLFZ, X4XMNT	Audiofile *Men bror, grejen är att, eh, R sa till mig att Fingret är golare, men grejen det det handlar om är att, när han var typ 15 år, så gjorde dom en massa personrån, och sen, eh, när han satt anhållen, så sa de typ ”ja, din vän har sagt att du har sagt såhära”, och vahettere, dom greps ju tillsammans och allting, på platsen, men då hade, då sa Fingret han ba ”nej, det är jag som har gjort allting, och vahettere, han har inte gjort nånting”, så jag vet inte om dom tycker att det är en golning, eller nånting, men jag tycker inte att det är en golning, förstår du? Så det är väl kanske det, o så har dom hört det vidare från nån annan, liksom.*	D-4714

I ärende 5000-K1535890-16, gällande ett personrån, dömdes Anmar Sabah och hans medgärningsman för brottet i Uppsala Tingsrätt, B6914-16.

Enligt avräkningsunderlaget var Anmar Firas Sabah frihetsberövad from 2016-12-11 tom 2017-01-04. En kortare analys av domen är att domsskälen gör gällande att målsägandes uppgifter får stöd av Anmar Sabahs uppgifter och att den medåtalade förnekat gärningen. Tingsrätten finner det utrett att Anmar Sabah och den medåtalade skall dömas att de tillsammans och i samförstånd begått gärningen.

Se bilaga utdrag ur Dom Uppsala Tingsrätt B6914-16.

2020-10-04 skriver Gilliland - Q0ZLFZ om att ”fingret” och ”lillkey” sprang från platsen och att vapnen kastades för att ingen var i lägenheten.

Message Timestamp	Message From Id	Chat Title	Message	Nr
2020-10-04 19:58:34+0200	Q0ZLFZ	Q0ZLFZ, X4XMNT	Du vet att fingret och lill key sprang från platsen sist och dom skulle vänta och hämta upp sakerna ingen va där dom gick till en lägenhet dom skulle hämta kläderna där ingen va där . De va ju därför vapnena kastades. Fattade det nu	D-4886

I aktuellt ärende gjordes beslag av två vapen som hade använts vid skjutningen 2020-07-31 och därefter kastats i en dunge utefter flyktvägen. Ett av vapnen var av modellen CZ Scorpion. På vapnet säkrades DNA från Anmar Sabahs.

2.2 Namnet Anmnar

I chatmaterial från Gilliland-Q0ZFLZ, där Hamad-EFXDP0 och Sarikaya-X4XMNT deltar, kallas Sabah för sitt förnamn ”Anmar”.

Message Timestamp	Message From Id	Chat Title	Message	Nr
2020-10-02 22:11:00+0200	Q0ZLFZ	EFXDP0, Q0ZLFZ	Frågade anmar sa du får en lax jag ska få 5 jag måste lämna till hyra men han ville ej	D-4102

Message Timestamp	Message From Id	Chat Title	Message	Nr
2020-10-02 22:59:33+0200	Q0ZLFZ	EFXDP0, Q0ZLFZ	Kan du fråga anmar var han la nycklar till v90	D-4124
2020-10-02 23:37:05+0200	Q0ZLFZ	EFXDP0, Q0ZLFZ	Kan du o fingret lösa brandsläckare o klorin	D-4125

Message Timestamp	Message From Id	Chat Title	Message	Nr
2020-10-03 00:39:57+0200	Q0ZLFZ	Q0ZLFZ:1	Ni ville ju göra då med ni sa ju varför får inte vi va med, och när jag o key skulle köra då ni skulle såna och va redo o hämta oss	32449
2020-10-03 00:40:08+0200	Q0ZLFZ	Q0ZLFZ:1	Jag litar inte på nån annan	32450
2020-10-03 00:40:28+0200	Q0ZLFZ	EFXDP0, Q0ZLFZ	Jag har sagt i flera dagar	D-4184
2020-10-03 00:40:32+0200	Q0ZLFZ	EFXDP0, Q0ZLFZ	Jag prata med anmar	D-4185
2020-10-03 00:41:05+0200	Q0ZLFZ	EFXDP0, Q0ZLFZ	Varför ska du börja tjafsa tycker du de är läge eller , ska vi bli som horungarna almassro eller	D-4186

Message Timestamp	Message From Id	Chat Title	Message	Nr
2020-10-03 05:33:32+0200	Q0ZLFZ	EFXDP0, Q0ZLFZ	Anmar måste lösa kläder om jag kör så va redo på de	D-4253

Vid slagning i folkbokföringsregistret på namnet ”Anmar” i Uppsala blev resultatet 4 män med detta förnamn, inklusive Anmar Firas Sabah.

Övriga tre män födda -84,-93,-03 var folkbokförda i Uppsala antingen tom 2020 eller from 2022.

2.2.1 Uppgifter från HDA-material

I HDA-material (Hemlig dataavläsning) från ärende 5000-K536556-21, under perioden 2021-04-21 mellan kl 16:49-23:41, omtalas smeknamnet ”fingret” och namnet Anmar kopplat till namnet Farid och smeknamnet ”farre” [7].

2.3 Benämningen ”de två yngre”

I chatmaterial från gruppchat EFXDP0:3 samt i chatmaterial från Gilliland – Q0ZFLZ, Hamad-EFXDP0, Sarikaya – X4XMNT görs tolkningen att Anmar Sabah är en av två som omnämns som ”dom 2 yngre” och ”dom yngre”. Den andra personen tolkas vara Farid Hamad [8].

Message Timestamp	Message From Id	Chat Title	Message	Nr
2020-07-30 06:08:49+0200	Q0ZLFZ	EFXDP0:3	Eller om dom 2 yngre skulle göra på han	22100
2020-07-30 06:08:58+0200	Q0ZLFZ	EFXDP0:3	Vi löser en moppe till dom	22101

[7] PM Fingret konversation från HDA
[8] PM Smeknamn Farid Hamad, punkt 2.4

Message Timestamp	Message From Id	Chat Title	Message	Nr
2020-07-30 06:11:56+0200	X4XMNT	EFXDP0:3	Spelar ingen roll vilken vi kör med bara dom yngre har något stabilt	22116

Message Timestamp	Message From Id	Chat Title	Message	Nr
2020-09-13 20:59:35+0200	Q0ZLFZ	EFXDP0:3	Finns kläderna o allt	28370
2020-09-13 20:59:38+0200	Q0ZLFZ	EFXDP0:3	Vart är ni nu	28371
2020-09-13 20:59:46+0200	Q0ZLFZ	EFXDP0:3	Är du med dom andra 2 med	28372
2020-09-13 20:59:55+0200	EFXDP0	EFXDP0:3	Ja är i sb bror	28373
2020-09-13 21:00:02+0200	EFXDP0	EFXDP0:3	Vilka bror	28374
2020-09-13 21:00:20+0200	Q0ZLFZ	EFXDP0:3	Yngre	28375

Message Timestamp	Message From Id	Chat Title	Message	Nr
2020-09-29 19:21:35+0200	Q0ZLFZ	Q0ZLFZ, X4XMNT	Om han blir häktad låter dom yngre ta över	D-3385
2020-09-29 19:21:42+0200	Q0ZLFZ	Q0ZLFZ, X4XMNT	Hans position	D-3386
2020-09-29 19:22:10+0200	Q0ZLFZ	Q0ZLFZ, X4XMNT	Löste en bra bil till dom med så de finns 2	D-3387

Message Timestamp	Message From Id	Chat Title	Message	Nr
2020-09-29 21:11:48+0200	Q0ZLFZ	Q0ZLFZ, X4XMNT	Dom yngre har ej sky	D-3401

Message Timestamp	Message From Id	Chat Title	Message	Nr
2020-09-30 23:19:44+0200	Q0ZLFZ	Q0ZLFZ, X4XMNT	Ena yngre får vi inte tag på 2 dagar nu	D-3637
2020-09-30 23:22:59+0200	Q0ZLFZ	Q0ZLFZ, X4XMNT	Key bror	D-3655

Message Timestamp	Message From Id	Chat Title	Message	Nr
2020-10-01 20:12:57+0200	Q0ZLFZ	Q0ZLFZ, X4XMNT	Jag	D-3820
2020-10-01 20:13:02+0200	Q0ZLFZ	Q0ZLFZ, X4XMNT	O han yngre	D-3821

Message Timestamp	Message From Id	Chat Title	Message	Nr
2020-10-02 17:24:23+0200	Q0ZLFZ	Q0ZLFZ, X4XMNT	Blev lite irriterad på han yngre sist	D-4006
2020-10-02 17:24:31+0200	Q0ZLFZ	Q0ZLFZ, X4XMNT	De va han som skulle hämta Volvon ju	D-4007
2020-10-02 17:27:45+0200	Q0ZLFZ	Q0ZLFZ, X4XMNT	audiofile *" Alltså hade jag skickat i väg någon från oss och det hade inte gått bra så hade jag sett till att han kommer hem egentligen. Men alltså det är skitsamma. Han borde vara tacksam istället att man skjutsar han dit."*	D-4008

Message Timestamp	Message From Id	Chat Title	Message	Nr
2020-10-02 22:35:14+0200	Q0ZLFZ	Q0ZLFZ, X4XMNT	Dom här 2 yngre verkar va för bekväma	D-4108
2020-10-02 22:36:35+0200	Q0ZLFZ	Q0ZLFZ, X4XMNT	Lill key o hans vän	D-4109

Message Timestamp	Message From Id	Chat Title	Message	Nr
2020-10-02 22:36:43+0200	Q0ZLFZ	Q0ZLFZ, X4XMNT	Sen får ej tag i andra	D-4110
2020-10-02 22:37:07+0200	Q0ZLFZ	Q0ZLFZ, X4XMNT	Enda i den familjen som e 100 är key	D-4111

I ovan chat görs tolkningen att begreppet ”de här 2 yngre” förtydligas och står för ”lillkey och hans vän”, dvs. Farid Hamad och Anmar Sabah.

2020-10-10 skriver Gilliland-Q0ZFLZ att han åkte med ”våran yngre” till Storvreta.

Message Timestamp	Message From Id	Chat Title	Message	Nr
2020-10-10 02:46:11+0200	Q0ZLFZ	Q0ZLFZ, X4XMNT	Jag åkte till Storvreta men hitta inte dendära sabri med våran yngre	D-5994

2020-10-10 kl 01:26 kontrollerades Anmar Sabah och Philip Gilliland i pb ZLL12Z, Sköldvägen, Håbo[9].

[9] HR 5201-20201010-0082

Bilaga

Dom Svea Hovrätt B5743-21

Bilaga till PM 2023-03-08 14:41, diarienr 5000-K919695-20

Beskrivning

Delar av tingsrättsdom B 20649-20 samt beslut/dom från från Svea Hovrätt B5743-21. Uppgifter på andra personer maskade.

SVEA HOVRÄTT
Avdelning 08
Rotel 0802

DOM
2022-03-07
Stockholm

Mål nr
B 5743-21

ÖVERKLAGAT AVGÖRANDE
Södertörns tingsrätts dom den 19 april 2021 i mål nr B 20649-20 och B 13117-20, se bilaga A

PARTER (antal tilltalade 2)

Klagande och motpart (Åklagare)
Assistentåklagare Simon Pittuco
Åklagarmyndigheten
Södertörns åklagarkammare i Stockholm

Klagande och motpart (Tilltalad)
Anmar Firas Sabah, 19990731-1238
Hjalmar Brantingsgatan 48 B Lgh 1301
754 34 Uppsala

Ombud och offentlig försvarare: Advokat Johan Mellgren
Advokatfirman Johan Mellgren AB
Box 1965
751 49 Uppsala

SAKEN
Förberedelse till grov stöld

HOVRÄTTENS DOMSLUT

1. Hovrätten ändrar tingsrättens dom endast på så sätt att påföljden bestäms till fängelse 1 år.

2. Vad tingsrätten har förordnat om beslag ska fortsätta att gälla.

3. Johan Mellgren får ersättning av staten med 41 707 kr. Av beloppet avser 24 514 kr arbete, 7 920 kr tidsspillan, 932 kr utlägg och 8 341 kr mervärdesskatt. Staten ska stå för kostnaden.

Postadress	Besöksadress	Telefon	Telefax	Expeditionstid
Box 2290	Birger Jarls Torg 16	08-561 670 00		måndag – fredag
103 17 Stockholm		08-561 670 90		09:00–16:30
		E-post: svea.hovratt@dom.se		
		www.svea.se		

SÖDERTÖRNS TINGSRÄTT **DOM** **Mål nr:** B 20649-20
Avdelning 3 2021-04-19

Tilltalad
Anmar Firas Sabah, 19990731-1238
Lgh 1301 Hjalmar Brantingsgatan 48
754 34 Uppsala

Offentlig försvarare:
Advokat Johan Mellgren
Advokatfirman Johan Mellgren AB
Drottninggatan 2
753 10 Uppsala

Åklagare
Assistentåklagare Simon Pittuco
Åklagarmyndigheten
Södertörns åklagarkammare i Stockholm
Box 1123
141 23 Huddinge

DOMSLUT

Brott som den tilltalade döms för
Förberedelse till grov stöld, 8 kap 4 § och 12 § brottsbalken i sin lydelse före 1 mars 2021 samt 23 kap 2 § 1 st brottsbalken
2020-12-20

Påföljd m.m.
Skyddstillsyn med samhällstjänst 220 timmar. Om fängelse i stället hade valts som påföljd skulle fängelse 10 månader ha dömts ut.

Frivårdskontor
Frivården Uppsala

Övervakare
Förordnas av frivårdskontoret

Förverkande och beslag
1. I beslag tagen skyddsväst förklaras förverkad. Beslaget ska bestå (Polismyndigheten; beslagsliggare 2021-5000-BG1112, nr 8).
2. I beslag tagen mössa, handskar, ansiktsmask, fotanglar, burkar och IKEA-kasse förklaras förverkade. Beslagen ska bestå (Polismyndigheten; beslagsliggare 2021-5000-BG1112, nr 1-4, 10-11).

SÖDERTÖRNS TINGSRÄTT **DOM** **Mål nr:** B 20649-20
Avdelning 3 2021-04-19

Tilltalad
Philip Faraghi Gilliland, 19970326-8194
Styrmansgatan 8 Lgh 1203
802 84 Gävle

Offentlig försvarare:
Advokat Catrin Listad
R1 Advokater AB
Fleminggatan 15
112 26 Stockholm

Åklagare
Assistentåklagare Simon Pittuco
Åklagarmyndigheten
Södertörns åklagarkammare i Stockholm
Box 1123
141 23 Huddinge

DOMSLUT

Åtal som den tilltalade frikänns från
Förberedelse till grov stöld, 8 kap 4 § och 12 § brottsbalken i sin lydelse före 1 mars 2021 samt 23 kap 2 § 1 st brottsbalken
2020-12-20

Förverkande och beslag
I beslag tagen mobiltelefon med namnlöst kontantkort, pannlampor, handskar, CAT-nyckel, motorkap, fotanglar, registreringsskyltar, mössa, brandsläckare, klyvkilar, bräckjärn och påsar förklaras förverkade. Beslagen ska bestå (Polismyndigheten; beslagsliggare 2020-5000-BG158191, nr 2-7, samt 2021-5000-BG3023, nr 1-12, 16, 22, 29-31 och 33).

Ersättning
1. Catrin Listad får ersättning av staten med 192 052 kr, varav 39 010 kr avser mervärdesskatt.
2. Staten ska stå för kostnaden för försvararen.

---

1 FÖRBEREDELSE TILL GROV STÖLD ([redacted], Philip Faraghi Gilliland, [redacted], Anmar Firas Sabah, [redacted] och [redacted])

5000-K1554055-20

Anmar Firas Sabah, [redacted], Philip Faraghi Gilliland, [redacted] och [redacted] har tillsammans och i samförstånd förberett sig för att begå inbrott och stjäla i butik i Kungens kurva eller på annan plats. Förberedelsen har besått i att de tilltalade falskskyltade och specialpreparerade en personbil samt införskaffade och transporterade brottsverktyg och andra föremål som allt var särskilt ägnat att användas som hjälpmedel för genomförande av gärningen och flykt. Dessa verktyg och andra föremål bestod av en tillgripen hjullastare och universalnyckel till hjullastare, fotanglar, material för maskering, pannlampor, klyvkilar, motorkap, bräckjärn, stora påsar, brandsläckare och mobiltelefoner med särskilt inköpta kontantkort. Det hände den 20 december 2020 och en tid dessförinnan bland annat i Kungens kurva, Huddinge kommun och Håga industriområde, Haninge kommun samt på Oxholmsgränd, Skärholmen, Stockholms kommun och Jakobslundsvägen, Segeltorp, Huddinge kommun. Brottet skulle inneburit skada om det hade fullbordats.

Brottet bör bedömas som grovt eftersom de tilltalade har förberett sig att tillgripa gods till ett betydande värde, skadorna vid påbörjat/fullbordat brott hade varit betydande, gärningspersonerna visat särskild förslagenhet samt att brottsplanen inbegripit att sabotera för blåljusverksamhet och att försätta andra trafikanter i trafikfarliga situationer.

[redacted], Philip Faraghi Gilliland, [redacted], Anmar Firas Sabah och [redacted] begick gärningen med uppsåt att stjäla. Fara för brottets fullbordan har inte varit ringa.

Lagrum: 8 kap 4 § och 12 § brottsbalken i sin lydelse före 1 mars 2021 samt 23 kap 2 § 1 st brottsbalken

Särskilda yrkanden

[redacted]

SÖDERTÖRNS TINGSRÄTT
Avdelning 3

Avräkningsunderlag
2021-04-19
Huddinge

Mål nr B 20649-20

Underlaget avser

Person-/samordningsnummer/födelsetid 19990731-1238	Datum för dom/beslut 2021-04-19
Efternamn Sabah	Förnamn Anmar Firas

Personen har under en sammanhängande tid av minst 24 timmar varit frihetsberövad* i Sverige eller utomlands med anledning av brott som prövats i målet eller som påföljden avser. Frihetsberövandet har ägt rum under nedan angivna tider.

*på sätt som avses i 2 § lagen (2018:1250) om tillgodoräknande av tid för frihetsberövande

Frihetsberövad	**Frihetsberövandet hävt/upphört/avbrutet** *(lämna tomt för ett frihetsberövande som pågår)*
2020-12-20	2021-03-29

Samtidig verkställighet av påföljd i annat mål

☐ Kriminalvården har underrättat domstolen om att personen har påbörjat verkställighet eller har verkställt påföljd i annat mål under den tid som han eller hon varit berövad friheten (2–4 §§ förordning (2019:96) om tillgodoräknande av tid för frihetsberövande).

Tidigare frihetsberövanden av betydelse för avräkningen

☐ Domstolen har i avgörandet helt eller delvis undanröjt påföljden i tidigare dom, beslut eller strafföreläggande, och det finns uppgifter om frihetsberövanden i tidigare meddelade domar, beslut eller avräkningsunderlag som har betydelse för avräkningen.

Observera: När domstolen lämnar domen/beslutet eller domsbeviset till Kriminalvården ska tidigare domar/beslut med eventuella avräkningsunderlag och avräkningsunderlag enligt 12 a § strafföreläggandekungörelsen bifogas, om det finns uppgifter där som har betydelse för avräkningen (3 § 4 förordningen (1990:893) om underrättelse om dom i vissa brottmål, m.m.).

Underskrift

Namnförtydligande

SÖDERTÖRNS TINGSRÄTT
Avdelning 3

Avräkningsunderlag
2021-04-19

B 20649-20

Underlaget avser

Person-/samordningsnummer/födelsetid 19970326-8194	Datum för dom/beslut 2021-04-19
Efternamn Faraghi Gilliland	Förnamn Philip

Personen har under en sammanhängande tid av minst 24 timmar varit frihetsberövad* i Sverige eller utomlands med anledning av brott som prövats i målet eller som påföljden avser. Frihetsberövandet har ägt rum under nedan angivna tider.

*på sätt som avses i 2 § lagen (2018:1250) om tillgodoräknande av tid för frihetsberövande

Frihetsberövad	**Frihetsberövandet hävt/upphört/avbrutet** *(lämna tomt för ett frihetsberövande som pågår)*
2021-02-20	2021-03-29

Samtidig verkställighet av påföljd i annat mål

☐ Kriminalvården har underrättat domstolen om att personen har påbörjat verkställighet eller har verkställt påföljd i annat mål under den tid som han eller hon varit berövad friheten (2–4 §§ förordning (2019:96) om tillgodoräknande av tid för frihetsberövande).

Tidigare frihetsberövanden av betydelse för avräkningen

☐ Domstolen har i avgörandet helt eller delvis undanröjt påföljden i tidigare dom, beslut eller strafföreläggande, och det finns uppgifter om frihetsberövanden i tidigare meddelade domar, beslut eller avräkningsunderlag som har betydelse för avräkningen.

Observera: När domstolen lämnar domen/beslutet eller domsbeviset till Kriminalvården ska tidigare domar/beslut med eventuella avräkningsunderlag och avräkningsunderlag enligt 12 a § straffföreläggandekungörelsen bifogas, om det finns uppgifter där som har betydelse för avräkningen (3 § 4 förordningen (1990:893) om underrättelse om dom i vissa brottmål, m.m.).

Underskrift

Namnförtydligande

Bilaga

Dom Uppsala TR B 6914-16

Bilaga till PM 2023-03-08 14:41, diarienr 5000-K919695-20

Beskrivning

Delar av dom från Uppsala TR B 6914-16. Uppgifter på andra personer maskade

UPPSALA TINGSRÄTT
Avdelning 1
Enhet 2

DOM
2017-01-17

B 6914-16

DOMSKÄL

Skuld

ÅTALSPUNKTEN 1

[redacted] har förnekat gärningarna. Anmar Sabah har erkänt gärningen men tillagt att han deltagit i mindre omfattning. Åklagaren har som bevisning åberopat beslagsprotokoll, fotografier, PM angående meddelanden samt måls-ägandeförhör med [redacted]

[redacted]

UPPSALA TINGSRÄTT
Avdelning 1
Enhet 2

DOM
2017-01-17

B 6914-16

[redacted]

Tingsrättens bedömning

[redacted] har gjort ett trovärdigt intryck när han berättat och berättelsen får i stora delar också stöd av vad Anmar Sabah sagt. Denne är visserligen också åtalad vilket gör att hans uppgifter kan ifrågasättas men han har tagit på sig sin delaktighet och han är i stora delar överens med [redacted] om hur händelsen gått till. Tingsrätten sätter därför tilltro till [redacted] berättelse och finner utrett att [redacted] och Anmar Sabah tillsammans och i samförstånd genom hot mot [redacted] stulit dennes jacka, en powerbank och 80 kr på det sätt som åklagaren gjort gällande. Det är vidare genom [redacted] berättelse utrett att [redacted] vid tillfället med hot om våld angripit [redacted] för att hindra denne att polisanmäla händelsen. Åtalet för rån samt för övergrepp i rättssak är i den här delen styrkt.

[redacted]

[redacted]

UPPSALA TINGSRÄTT
Avdelning 1
Enhet 2

DOM
2017-01-17

B 6914-16

[redacted]

ÅTALSPUNKTEN 3

[redacted] har förnekat gärningen. Anmar Sabah har förnekat gärningen men medgett att han varit på platsen. Åklagaren har som bevisning åberopat beslagsprotokoll, karta och satellitfoto, fotografier, protokoll över laboratorie-undersökning, PM angående meddelanden, målsägandeförhör med [redacted] och vittnesförhör med polisassistent [redacted]. Anmar Sabah har som bevisning åberopat uppgifter ur polisförhör med [redacted]. [redacted] har som bevisning åberopat PM.

[redacted]

[redacted]

UPPSALA TINGSRÄTT
Avdelning 1
Enhet 2

DOM
2017-01-17

B 6914-16

[redacted]

Tingsrättens bedömning

[redacted] har gjort ett trovärdigt intryck när hon lämnat sin berättelse. Hennes berättelse får också stöd av Anmar Sabah som medgett att han och [redacted] träffade henne. Anmar Sabah och [redacted] har båda berättat om händelsen även om de inte är överens om vad som sas, vem som gjorde vad och vem som hade vilken sjal. Mot deras berättelser är [redacted] uppgifter om att han inte träffade Aurore Eklund inte trovärdiga. Tingsrätten sätter därför tilltro till [redacted] och Anmar Sabahs uppgifter om att [redacted] var med.

[redacted] och Anmar Sabah är som angetts ovan överens om att [redacted] försökte ta [redacted] väska genom att rycka i den. Hon har sagt att det var Anmar Sabah som var den som förde talan och som hade kniven medan han nekat till detta. I den delen sätter tingsrätten tilltro till vad [redacted] berättat.

Det är följaktligen utrett att [redacted] och Anmar Sabah tillsammans och i samförstånd genom hot mot [redacted] försökt att stjäla hennes väska på det sätt som närmare beskrivits i gärningsbeskrivningen. Åtalet för försök till rån är styrkt.

[redacted]

[redacted]

UPPSALA TINGSRÄTT
Avdelning 1
Enhet 2

AVRÄKNINGSUNDERLAG
2017-01-17
Uppsala

Mål nr: B 6914-16

Underlaget avser

Person-/samordningsnummer/födelsetid	Datum för dom/beslut
19990731-1238	2017-01-17
Efternamn	Förnamn
Sabah	ANMAR Firas

Ovan angiven person har under en sammanhängande tid av minst 24 timmar varit frihetsberövad som anhållen, häktad eller på något annat sådant sätt som avses i 19 a § lagen (1974:202) om beräkning av strafftid m.m. eller 10 a § lagen (1998:603) om verkställighet av sluten ungdomsvård under nedan angivna tider.

Frihetsberövad	**Frihetsberövandet hävt/upphört/avbrutet**
2016-12-11	2017-01-04

Särskild anteckning

☐ Kriminalvården har lämnat domstolen en underrättelse om att det finns uppgifter hos Kriminalvården som är av betydelse för avräkning (8 § förordningen (1974:286) om beräkning av strafftid m.m.).

Särskild upplysning till Kriminalvården m.fl. myndigheter

☐ Det finns tidigare meddelad dom, beslut eller avräkningsunderlag enligt 12 a § straffföreläggandekungörelsen (1970:60) som innehåller uppgift om frihetsberövande som har betydelse för avräkning (3 § 4 förordningen (1990:893) om underrättelse om dom i vissa brottmål, m.m.).

Underskrift

Polisen

PM

Smeknamn Mohammed Almasri (maskat)

Signerad av

Signerad datum

Enhet
Region Mitt, Grova brott 1 PO Uppsala

Diarienr
5000-K919695-20

Uppgiftslämnare	Datum	Tid
Lannemo, Elin	2022-04-21	11:33

Beslag verkställt	Material för analys
Nej	Nej

Mottaget	Mottaget datum	Tid

Sätt på vilket uppgift lämnats

Upprättad av
Thomas Mineur

Uppgiften avser
PM gällande Mohammed Almasris familj, smeknamn samt positioner omnämns.

Uppgift

PM se Bilaga 1.
HR se bilagor.

1 Inledning

I denna promemoria redovisas utdrag ur meddelanden från kommunikationstjänsten Sky ECC tillsammans med annan bevisning i syfte att redovisa vilka smeknamn och ord som målsägande Mohammed Almasri benämns som i chattmaterial.

2 Mohammed Almasri



Mohammed Almasri är det huvudsakliga offer som diskuteras i chattmaterial där Gilliland – Q0ZLFZ, Hamad - EFXDP0, Sarikaya – X4XMNT, Mostafa-EIFB7S, Amin-UETIRD och Amaya-TTN6P5 ingår.

Han nämns även i gruppchatt 1FY339:17 där Sarikaya-X4XMNT ingår.

I chattmaterialet finns flertal olika smek- och öknamn som Almasri kallas för under brottsperioden, såsom; ”Knogis”, ”knog”, ”bullen”, ”fettot”, ” tjockisen”.

Några av smeknamnen som förekommer kan direkt kopplas till omständigheter gällande Almasri som person och saker som hänt i hans liv. Andra smeknamn och ord kopplas till honom utifrån tolkning av innehållet i aktuell chatt eller andra personer som nämns i aktuellt sammanhang.

I chattmaterialet går även att utläsa att ovan gruppering letar efter Almasri på olika platser, till exempel Almasris mors adress.

2.1 Smeknamnet ”Knogis”

I chattmaterial från Hamad-EFXDP0, Amaya-TTN6P5, chattgrupp 1FY339:17 som Sarikaya-X4XMNT deltar i, kallas Almasri för ”knogis”.

Message Timestamp	Message From Id	Chat Title	Message	Nr
2020-09-02 02:14:58+0200	EFXDP0	EFXDP0, W2QJTN	Varför ska han lägga upp en sån bild innan dom träffats ,	D-1402

			sigges[1] sista ord ”vi måste ringa knogis”	

Message Timestamp	Message From Id	Chat Title	Message	Nr
2020-09-12 00:18:27+0200	TTN6P5	4DVP0H, TTN6P5	De ska synats där	28165
2020-09-12 00:18:29+0200	TTN6P5	4DVP0H, TTN6P5	Knogis o ayye	28166

Message Timestamp	Message From Id	Chat Title	Message	Nr
2020-09-13 17:19:12+0200	1FY339	1FY339:17	Uppsala tänkte köra på han och knogis men de vill ej ha betalt för knogis men kan ta ayye för de priset	28285
2020-09-13 17:19:50+0200	NRHX4E	1FY339:17	Dom säger om knogis är med	28290
2020-09-13 17:32:08+0200	1FY339	1FY339:17	Bror de kan göra på ayye för de söker knogis och de här rör sig med varandfa	28308

Message Timestamp	Message From Id	Chat Title	Message	Nr
2020-09-17 21:41:43+0200	Q0ZLFZ	Q0ZLFZ:1	Knogis har ju suttit o filmat ceesay o skickat till lilla Ahmed o baran och han vet att de är en fiende	29347

Message Timestamp	Message From Id	Chat Title	Message	Nr
2020-10-07 13:09:48+0200	4DVP0H	4DVP0H, EFXDP0	knogis	D-5579
2020-10-07 13:09:52+0200	EFXDP0	4DVP0H, EFXDP0	Aha knogis	D-5580

[1] Se punkt 2.10.

Message Timestamp	Message From Id	Chat Title	Message	Nr
2020-10-08 02:16:40+0200	NRHX4E	1FY339:17	O han knogis	34075
2020-10-08 02:38:00+0200	X4XMNT	1FY339:17	Knogis vet jag ville bara bekräfta ifall den andra va ayyr	34076

Message Timestamp	Message From Id	Chat Title	Message	Nr
2020-12-18 19:48:14+0100	X4XMNT	VMB4BR, X4XMNT	Att jag skickar en hel till dig du delar upp den i 500+500 och ger knogis kusin ena halvan, då får du 500 och han får 500 och du får din för 450	D-12145

Daktningsbilder på Mohammed Almasri från 2017-02-09 visar på en tatuering på höger hand med namnet "Knogis".





2.2 Smeknamnet ”knog”

I gruppchatt EFXDP0:3 kallas Almasri för ”knog”. Namnet tolkas som en förkortning av ”knogis”.

Message Timestamp	Message From Id	Chat Title	Message	Nr
2020-07-30 06:11:16+0200	EFXDP0	EFXDP0:3	Bror vänta tänker du på sigge	22112
2020-07-30 06:11:22+0200	Q0ZLFZ	EFXDP0:3	Ja	22113
2020-07-30 06:11:41+0200	EFXDP0	EFXDP0:3	Han e ännu mer på alerten än knog	22114
2020-07-30 06:12:47+0200	EFXDP0	EFXDP0:3	Han e med sigge knog o lilla från Gävle	22119
2020-07-30 06:14:30+0200	EFXDP0	EFXDP0:3	Ja exakt , men Sigge o knog rör ju sig tillsammans i princip hela tiden	22126
2020-07-31 00:16:32+0200	EFXDP0	EFXDP0:3	Ja tror mercan e stv idag , kolla knogs story	22183

2.3 Smeknamnet ”Bullen”

I chattmaterial från Mostafa-EIFB7S, Hamad-EFXDP0, Gilliland-Q0ZFLZ och Amin-UETIRD kallas Almassri för ”bullen”.

Message Timestamp	Message From Id	Chat Title	Message	Nr
2020-09-02 01:23:51+0200	EIFB7S	EIFB7S, W2QJTN	Walla bullen vet inte om han skulle komma den här tiden men man vet aldrig	D-1366
2020-09-02 02:49:19+0200	EIFB7S	EIFB7S, W2QJTN	Bas bram försök dra den på wahhe för bullen han vi e på han hundra procent han kmr bli dragen	D-1435
2020-09-08 17:04:54+0200	EIFB7S	EIFB7S, W2QJTN	Bror. Man har sett bullen vid Sala Backe åka förbi med en Audi	D-1546
2020-09-09 22:53:48+0200	EIFB7S	EIFB7S, W2QJTN	Bror kan du fråga snabbt farre vad bullens mammas adress heter	D-1571

Message Timestamp	Message From Id	Chat Title	Message	Nr
2020-09-09 22:53:48+0200	EIFB7S	EIFB7S, W2QJTN	Bror kan du fråga snabbt farre vad bullens mammas adress heter	D-1571
2020-09-09 23:05:22+0200	EFXDP0	EFXDP0, W2QJTN	[{"from":"CatchMeIfYouCan","status":2,"notype":0,"datetime":1599685296514,"sent":"0","msg":"Gotlandsresan 54","ntype":0}]	D-1573

”Bullens” mammas address efterfrågas och Gotlandsresan 54 meddelas, vilket stämmer med Almasris mammas adress, se punkt 2.8.

Message Timestamp	Message From Id	Chat Title	Message	Nr
2020-09-13 00:03:51+0200	EIFB7S	EIFB7S, NRHX4E	Om han blir dragen med bullen behövs ej para	D-1644
2020-09-19 22:46:04+0100	EIFB7S	EIFB7S, NRHX4E	De är nu i centrala stan bullen och aje	D-2100

I ovan chatt skriver Mostafa-EIFB7S att ”bullen” är i centrala stan.

2020-09-19 kl 21:00 blev Almasri blev kontrollerad i pb SLR535 på Botvidsgatan i Uppsala i sällskap med andra.
Se bilaga HR 5201-20200919-0528.

Message Timestamp	Message From Id	Chat Title	Message	Nr
2020-09-20 14:58:31+0200	EFXDP0	EFXDP0, X4XMNT	Ja torr det bullen som kör bror, de hade sovit i Öresundsbro över natten	D-2270
2020-09-20 17:38:40+0200	EFXDP0	EFXDP0, X4XMNT	IMG-1600616320753	D-2328
2020-09-20 17:40:24+0200	EFXDP0	EFXDP0, X4XMNT	Bror vi behöver inte göra drive-by, så fort dom parkerar bilen kliver ut, ja springer mot bullen med tabbe	D-2329
2020-09-21 23:08:27+0200	EFXDP0	EFXDP0, X4XMNT	Bror finns de para hämta på fettot o ayye? Om de folk som lagt pengar	D-2499

Message Timestamp	Message From Id	Chat Title	Message	Nr
2020-10-09 03:41:36+0200	Q0ZLFZ	Q0ZLFZ, X4XMNT	Men han säger pucka bullens bil	D-5786
2020-10-09 03:41:43+0200	Q0ZLFZ	Q0ZLFZ, X4XMNT	Det är ju den han åker i	D-5787

Message Timestamp	Message From Id	Chat Title	Message	Nr
2020-10-31 16:22:25+0100	UETIRD	EFXDP0, UETIRD	Mannen den här hor tjockisen	D-7705
2020-10-31 16:22:26+0100	UETIRD	EFXDP0, UETIRD	Bullen	D-7706
2020-10-31 16:22:30+0100	UETIRD	EFXDP0, UETIRD	Snurrade igår i stan	D-7707

2.4 Smeknamnet ”fettot”

I chattgrupperna EFXDP0:3 och Q0ZFLZ:1 samt i chattmaterial från Hamad-EFXDP0 och Gilliland-Q0ZFLZ kallas Almasri för ”fettot”.

Message Timestamp	Message From Id	Chat Title	Message	Nr
2020-07-28 14:24:29+0200	X4XMNT	EFXDP0:3	Tydligen har fettots kusin i Gävle[2] börjat leka mangaz	21743
2020-07-28 14:28:55+0200	X4XMNT	EFXDP0:3	Han sa till vår vän som dom inte ens har problem med att dom ska ta över marknaden, vår vän sa ta över min kuk	21744
2020-07-28 14:29:06+0200	X4XMNT	EFXDP0:3	Men det är ju för att fettot börjat hänga där	21745
2020-07-28 14:29:20+0200	X4XMNT	EFXDP0:3	Tänker om vi skadar hans kusin borde han dyka upp i gävle	21746
2020-07-28 14:43:13+0200	X4XMNT	EFXDP0:3	Vadå e baran med fettot?	21749
2020-07-28 14:43:57+0200	Q0ZLFZ	EFXDP0:3	Ja han har ju börjat hänga med han	21750

[2] Se punkt 2.9.

Message Timestamp	Message From Id	Chat Title	Message	Nr
2020-07-28 14:45:53+0200	Q0ZLFZ	EFXDP0:3	Baran är en jävla valp som går efter dom han tror e tunga o vill låtsas som att han inte umgås med fettot till key	21759
2020-07-28 14:46:45+0200	Q0ZLFZ	EFXDP0:3	Ja men tror lilla har skojat , men folk har fått lite luft sen fettot börja dyka upp där. Vi måste få bort dom men ingen i Gävle vill ju knappt göra nått längre	21761
2020-07-28 15:04:02+0200	Q0ZLFZ	EFXDP0:3	Fettot ger ju dom luft	21764
2020-07-29 00:16:21+0200	Q0ZLFZ	EFXDP0:3	Mina bröder om jag skulle få sitta man vet aldrig . Jag vill se fettot död på första sidan unt	21848
2020-07-29 19:52:45+0200	EFXDP0	EFXDP0:3	Senaste info ja fick va att fettot funderade lämna bilen till sin syrra	21980
2020-07-30 05:12:55+0200	X4XMNT	EFXDP0:3	Fan trodde kanske det var fettot	22024
2020-07-30 05:46:55+0200	Q0ZLFZ	EFXDP0:3	Kan du kolla om nån vet adress vart fettots familj bor	22035
2020-07-30 06:03:03+0200	Q0ZLFZ	EFXDP0:3	Men nån hade hört att hans mamma skulle bo i sävja[3]	22065
2020-07-30 05:57:09+0200	X4XMNT	EFXDP0:3	Ja men jag säger inte att vi ska skada honom, bara skjuta mot hans bil eller lgh för att locka fram fettot	22045
2020-07-30 05:59:02+0200	Q0ZLFZ	EFXDP0:3	Dom kan va i en lägenhet i Sätra eller i sörby i Gävle . Eller vandrar hem. Men blir de skjutning i Gävle så går ju polisen upp i taket. Ska försöka komma på nå. Men kan du kolla vart fettots mamma bor	22051
2020-07-30 05:59:20+0200	Q0ZLFZ	EFXDP0:3	Ja men endå de är inte kul för hans mamma o små syskon	22052

[3] Se punkt 2.7 och punkt 2.8.

Message Timestamp	Message From Id	Chat Title	Message	Nr
2020-07-30 05:59:47+0200	X4XMNT	EFXDP0:3	Tror du inte det blir lättare att ta fettot i Gävle än i Uppsala?	22053
2020-07-30 06:04:45+0200	Q0ZLFZ	EFXDP0:3	Tror du fettot bryr sig om han	22081
2020-07-30 06:06:55+0200	X4XMNT	EFXDP0:3	Om vi inte får tag på fettot så terrar vi resten	22092
2020-07-30 06:12:51+0200	Q0ZLFZ	EFXDP0:3	Han va med oss i Gävle men nu har fettot pumpat i han så han hjälper dom, men tror inte fettot bryr sig om han. Och vetinte vart han bor	22120
2020-07-30 06:13:43+0200	X4XMNT	EFXDP0:3	Men planen från början va ju att ta Sigge och fettot väl, jag kommer ihåg att ni sa att vi hade go på hono	22123
2020-07-30 06:18:24+0200	Q0ZLFZ	EFXDP0:3	Martin gillar endå inte fettot heller	22143
2020-08-01 00:40:48+0200	EFXDP0	EFXDP0:3	Ska vi ta han i Gävle fettot? De borde va lugnt där	22435
2020-08-04 01:36:34+0200	Q0ZLFZ	EFXDP0:3	Fettot är inte i Gävle iaf	23084
2020-08-04 11:37:54+0200	Q0ZLFZ	EFXDP0:3	Nej fettot	23101
2020-08-04 23:18:08+0200	EFXDP0	EFXDP0:3	Fettot o sigge har tydligen varit i kista samma kväll de blev skjutning med 10 negrer	23367

I chattgrupp Q0ZFLZ:1 skickar Hamad-EFXDP0 en bild på Almasri. I övre hörnet på bilden ses namnet Ahmed Almasri.

Message Timestamp	Message From Id	Chat Title	Message	Nr
2020-08-23 10:38:21+0200	EFXDP0	Q0ZLFZ:1	IMG-1598171904037	26169
2020-08-23 10:38:37+0200	EFXDP0	Q0ZLFZ:1	Dom va ute o festa igår	26170
2020-08-23 11:56:54+0200	EFXDP0	Q0ZLFZ:1	Okej vi närmar oss äntligen, vet man var i Gävle han sover?	26173

IMG-1598171904037



Message Timestamp	Message From Id	Chat Title	Message	Nr
2020-08-26 22:01:40+0200	Q0ZLFZ	Q0ZLFZ:1	Fettot har barans bil	26297
2020-08-26 22:47:35+0200	Q0ZLFZ	Q0ZLFZ:1	Är de fettots?	26324

2020-08-25 kl 23:08 blev Mohammed Almasri kontrollerad i pb BFB361 på E4:an Mora Stenar-Knivsta. Se HR 5201-20200825-0564

2020-08-26 kl.23:06 blev Mohammed kontrollerad i pb BFB361vid Ärentunaskolan, Uppsala. Se HR 5201-20200826-059

Urklipp från Vägtrafikregistret visar att ägare av pb BFB361 är Baran Arslan from 2019-11-21 fram till 2021-03-11.

Fordonsinformation

Registreringsnummer:	**BFB361**
Fordonsslag:	PB
Fabrikat/Modell:	AUDI 8R
Färg:	SILVER
Chassinummer:	WAUZZZ8R7EA102186

Ägare/Brukare:	940815-[redacted]	*Sekel:*	19
Ägare fr o m:	2019-11-21	*Brukare fr o m:*	2019-11-21
Kategori:	NORMAL		
Status:	UTGÅR - Personen kan ha bytt personnummer, kontroll bör ske via PMF personfråga.		
Namn:	ARSLAN, BARAN		
Adress:	VALBOGATAN 29 A LGH 1102		
	803 25 GÄVLE	*Län:*	21 - Gävleborgs län

Message Timestamp	Message From Id	Chat Title	Message	Nr
2020-09-12 18:46:34+0200	EFXDP0	EFXDP0, W2QJTN	Man ska lägga fokus fettot	D-1619

Message Timestamp	Message From Id	Chat Title	Message	Nr
2020-09-14 09:27:46+0200	Q0ZLFZ	EFXDP0:3	Fettot o dom är ute o åker nu	28484
2020-09-14 09:53:51+0200	Q0ZLFZ	EFXDP0:3	Såg bara på snap	28488
2020-09-14 09:54:00+0200	Q0ZLFZ	EFXDP0:3	Tror dom har hovrätten	28489
2020-09-14 09:54:10+0200	Q0ZLFZ	EFXDP0:3	I säkerhetssalen	28490

Mohammed Almasri närvarade i Svea Hovrätt[4] vid flertalet datum, bland annat 14 september 2020, som omnämns i chattgrupp Q0ZFLZ:3 ovan.

Urklipp från Svea Hovrätt:

Klagande och motpart (tilltalad)
Mohammed Almasri, 19951229-[redacted]
Personligen närvarande den 27 augusti 2020, den 7 september 2020, den 10 september 2020, den 14 september 2020, den 23 september 2020 och den 24 september 2020

[4] PM Mohammed Almasris närvaro i Hovrätten"

Message Timestamp	Message From Id	Chat Title	Message	Nr
2020-09-14 19:06:13+0200	Q0ZLFZ	EFXDP0:3	Fick höra att fettot ska bo i Storvreta men inte vart	28615

Almasri och hans mamma har båda varit skrivna på Slöjmolnsvägen 8 i Storveta under 2020, se punkt 2.6.

Message Timestamp	Message From Id	Chat Title	Message	Nr
2020-09-15 00:28:13+0200	Q0ZLFZ	Q0ZLFZ:1	Dom blev uppplockade av fettots pappa	28939
2020-09-17 20:18:16+0200	Q0ZLFZ	Q0ZLFZ:1	Jävla Horunge fettot håller på fuckar ur i Gävle	29278
2020-09-17 21:37:18+0200	Q0ZLFZ	Q0ZLFZ:1	Fettot va ju i Gävle för 30 min sen	29339

Message Timestamp	Message From Id	Chat Title	Message	Nr
2020-09-18 06:16:07+0200	Q0ZLFZ	Q0ZLFZ, X4XMNT	Kanske hittat en firma man kan ta bilar ifrån men skulle behövt fått in cash , en tänkte vi ha o baxa i och en till fettot men 2 andra vill jag sälja måste få in cash kan ju inte göra mina jobb under detta	D-1946
2020-09-18 06:18:42+0200	Q0ZLFZ	Q0ZLFZ, X4XMNT	Tänkte ha e55 till fettot bara de ej regnar	D-1949

Message Timestamp	Message From Id	Chat Title	Message	Nr
2020-09-18 20:31:16+0200	EFXDP0	EFXDP0, W2QJTN	Ja ser exakt var den åker, men fettot är i Gävle	D-2012

Message Timestamp	Message From Id	Chat Title	Message	Nr
2020-09-20 23:00:44+0200	Q0ZLFZ	Q0ZLFZ, X4XMNT	Alfons ska vara en chaufför åt fettot och pucken visa att bilen stog på en adress utanför Uppsala så googla vilka som bor och då kom ett namn Alfons upp som jag har hört är chaufför	D-2375

Message Timestamp	Message From Id	Chat Title	Message	Nr
2020-09-21 00:38:58+0200	EFXDP0	EFXDP0, H0GOLR	Va heter hotell fettot checkade in på	29964

2.5 Smeknamnet ”tjockisen”/”tjock”

I chattmaterial från Mostafa-EIFB7S, Gilliland-Q0ZFLZ, Hamad-EFXDP0 och Sarikaya-X4XMNT kallas Almasri för ”tjockisen” alt ”tjock”.

Message Timestamp	Message From Id	Chat Title	Message	Nr
2020-09-16 16:54:32+0200	EIFB7S	EIFB7S, NRHX4E	Han e med aje o tjockisen	D-1802

Message Timestamp	Message From Id	Chat Title	Message	Nr
2020-09-20 15:18:45+0100	EIFB7S	EIFB7S, NRHX4E	Sen vi kör dom e här han va nyss i Gottsunda tjockisen med aje liillebror ja hann ej till han missade han med sekunder på gud	D-2287

Message Timestamp	Message From Id	Chat Title	Message	Nr
2020-10-09 03:22:06+0200	Q0ZLFZ	Q0ZLFZ, X4XMNT	Jag ska jaga rätt på tjockisen	D-5777

Message Timestamp	Message From Id	Chat Title	Message	Nr
2020-11-23 22:29:37+0100	X4XMNT	UQ7CV9, X4XMNT	Bror tjockisen menar ju mig	D-10523
2020-11-26 13:56:20+0100	X4XMNT	UQ7CV9, X4XMNT	Men tjockisen är hemma om någon dag då snackar han med honom	D-10657
2020-11-26 20:28:49+0100	X4XMNT	LLH9WQ, X4XMNT	Jag löser bort tjockisen från vakten	42719

Message Timestamp	Message From Id	Chat Title	Message	Nr
2020-12-01 13:19:40+0100	X4XMNT	UQ7CV9, X4XMNT	Jag kollar så det inte är tjockisens liga bara	D-10806
2020-12-01 20:02:56+0100	X4XMNT	UQ7CV9, X4XMNT	Bror det är tjockisrn	D-10822
2020-12-05 02:40:32+0100	X4XMNT	69HULM, X4XMNT	Det är isåfall om tjockisen sätter ut spanare som kan meddela oss direkt när han kör ut och vilken väg ut från området han tar så vi kan positionera oss därefter och möta upp honom längs med vägen peppra in i bilen	45173

2.6 Storvreta

Mohammed Almasris mor, Saeda Almasri, var skriven i Storvreta på Slöjmolnsvägen 8 under 2020. Även Mohammed Almasri har varit skriven där.

Urklipp från folkbokföringen:

Mohammed Almasri

Avser:
19951229[redacted]

Folkbokföring från:
Folkbokförd: 2018-08-29
Län: UPPSALA
Kommun: UPPSALA

Adress från:
Folkbokförd: 2018-08-29
Kommun: 80 UPPSALA
Fastighet: FULLERÖ 35:4
SLÖJMOLNSVÄGEN 8
74335 STORVRETA

Saeda Almasri

Avser:
19701215[redacted]

Folkbokföring från:
Folkbokförd: 2010-01-28
Län: UPPSALA
Kommun: UPPSALA

Adress från:
Folkbokförd: 2010-01-28
Kommun: 80 UPPSALA
Fastighet: FULLERÖ 35:4
SLÖJMOLNSVÄGEN 8
74335 STORVRETA

2.7 Familj

PersonID	Relation	Namn/Adress
19680415-[redacted]	Far	Almasri, MAHMOUD Said [redacted]
19701215-[redacted]	Mor	Almasri, Saeda GOTLANDSRESAN 54 75754 UPPSALA
19911125-[redacted]	Syskon	Almasri, Rasmi [redacted]
19931119-[redacted]	Syskon	El Masri, Taghreed [redacted]
19990205-[redacted]	Syskon	Abunahel, ENJI [redacted]
20020726-[redacted]	Syskon	Almasri, ADAM Said [redacted]
20020726-[redacted]	Syskon	Almasri, EVA Rim [redacted]
20090829-[redacted]	Syskon	Almasri, ADHAM-ADRIANO [redacted]

2.8 Saeda Almasri

Mohammed Almasris mor, Saeda Almasri, var skriven på Slöjmolnsvägen 8 Storvreta från 2010-01-28. From 2020-02-01 var hon folkbokförd på Gotlandsresan 54 i Sävja, Uppsala.

Aviserat förändringsdatum: 2020-02-04

Avser:
19701215[redacted]

Folkbokföring från:
Folkbokförd: 2010-01-28
Län: UPPSALA
Kommun: UPPSALA
Distrikt: ÄRENTUNA

Folkbokföring till:
Folkbokförd: 2020-02-01
Län: UPPSALA
Kommun: UPPSALA
Distrikt: DANMARK

Adress från:
Folkbokförd: 2010-01-28
Kommun: 80 UPPSALA
Fastighet: FULLERÖ 35:4
SLÖJMOLNSVÄGEN 8
74335 STORVRETA

Adress till:
Folkbokförd: 2020-02-01
Kommun: 80 UPPSALA
Fastighet: SÄVJA 1:85
GOTLANDSRESAN 54
75754 UPPSALA

I gruppchat EFXDP0:3 2020-09-13 skickar Sarikaya-X4XMNT 3 bilder. En bild med uppgifter från mrkoll.se på hennes officiella uppgifter, en bild på hur huset ser ut samt en bild på adressen från en Google-sökning.

IMG-1599685224237



IMG-1600023207759



IMG-1600023391873

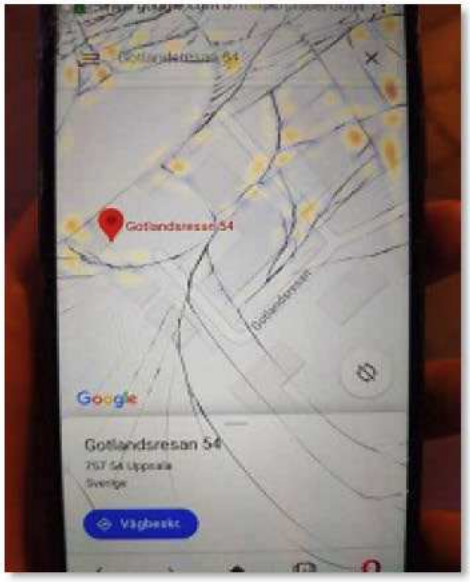

Övriga namn/smeknamn på personer i chatt materialet som gör att ovan smeknamn kopplas till Almasri.

2.9 ”Kusin i Gävle” och ”lilla Ahmed”

”Kusin i Gävle” alt ”lilla Ahmed” kopplas till Ahmed Almassri då han är kusin med Mohammed Almasri. Han bor i Gävle tillsammans med sin familj. Under den aktuella tiden för brottet umgås han med Mohammed Almasri.



Personinformation

Personid	20010720-[redacted] (21 år)
Namn	Almassri, Ahmed
Kön	Man
Adress	STORHAGSSVÄNGEN 46 804 24 GÄVLE
Medborgarskap	Sverige (SE)
Invandrad	2002-06-03
Körkortsuppg	Klass: AM B *Gäller t.o.m. 2031-05-28*
Status	GILTIGT
Behörighet klass	AM B



Relationer

PersonID	Relation	Namn/Adress
19800110-[redacted]	Far	Almassri, MOUSA Ahmed [redacted] UPPSALA
19831228-[redacted]	Mor	Almassri, WAFAA Mahmoud Mohammad Zurob [redacted] GÄVLE
19990325-[redacted]	Syskon	Almassri, NESMA Mousa Ahmed [redacted] LIDKÖPING
20021129-[redacted]	Syskon	Almassri, Mahmoud [redacted] GÄVLE
20080209-[redacted]	Syskon	Almassri, Nora Mousa [redacted] GÄVLE

I gruppchatt från EFXDP0:3 skriver Sarikaya-X4XMNT ”fettots kusin i Gävle”. I gruppchatt Q0ZLFZ:1 skriver Gilliland-Q0ZLFZ ”hans lilla kusin i Gävle”.

Message Timestamp	Message From Id	Chat Title	Message	Nr
2020-07-28 14:24:29+0200	X4XMNT	EFXDP0:3	Tydligen har fettots kusin i Gävle börjat leka mangaz	21743
2020-07-30 05:56:10+0200	Q0ZLFZ	EFXDP0:3	Ja men hans lilla kusin i Gävle är fortfarande min vän, han har inte gjort något bara att han är släkt med fittorna men han sa till mig sist att han ej pallar med dom att dom bara tänker på sig själv o gör problem o lämnar han	22042

Message Timestamp	Message From Id	Chat Title	Message	Nr
2020-09-17 20:20:27+0200	Q0ZLFZ	Q0ZLFZ:1	Han har jiddrat med hans kusin lilla Ahmed, och baran o dom	29280

2.10 Namnet ”Sigge”

Namnet ”Sigge” kopplas till Saadeldin Massry. Han är kusin med Mohammed Almasri och umgås med honom frekvent under tiden 2020-2021. Han är direkt målsägande i mordförsöket som sker 2020-07-31.



Personinformation

Personnummer	1999120[redacted]
Födelsedatum	1999-12-03, 22 år
Namn	Massry, SAADELDIN Ahmad
Mellannamn	
Efternamn	Massry
Förnamn	SAADELDIN Ahmad
Kön	Man
Civilstånd	Ogift
Folkbokföringsadress	MUSTANGGATAN 6 A LGH 1202 17745 JÄRFÄLLA
Folkbokföringsdatum	2021-10-13
Folkbokföringslän	01 STOCKHOLM
Folkbokföringskommun	23 JÄRFÄLLA
Folkbokföringsdistrikt	215015 BARKARBY
Födelsehemort	VAKSALA
Födelselän	03 UPPSALA
Medborgarskap	1999-12-03 SVERIGE

PersonID	Relation	Namn/Adress
19550704-[redacted]	Far	Massry, AHMAD Saad [redacted]
19621201-[redacted]	Mor	Massry, Zahwa Ihmedan [redacted]
19910902-[redacted]	Syskon	Massry, MADELEINE Fatma [redacted]
19950606-[redacted]	Syskon	Massry, MINATTALLAH Ahmad [redacted]
19960802-[redacted]	Syskon	Massry, Hala Ahmad [redacted]
20010529-[redacted]	Syskon	Massry, IMAN Ahmad [redacted]

I gruppchatt EFXDP0:3 skickar Gilliland-Q0ZFLZ 2020-07-30 kl 01:09 följande bild på Saadeldin:

IMG-1596064143108

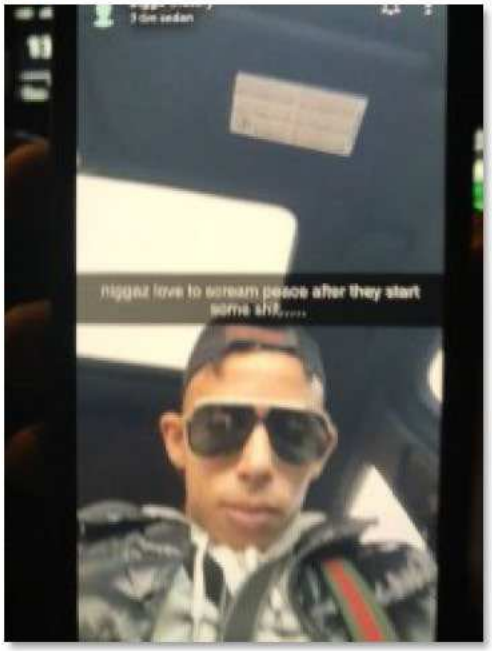

I gruppchatt EFXDP0:3 skriver Hamad-EFXDP0 att "Sigge och Knog rör sig tillsammans".

Message Timestamp	Message From Id	Chat Title	Message	Nr
2020-07-30 06:14:30+0200	EFXDP0	EFXDP0:3	Ja exakt , men Sigge o knog rör ju sig tillsammans i princip hela tiden	22126

Under 2020 finns flertal HR där Saadeldin Massry och Mohammed Almasri är kontrollerade tillsammans:

2020-06-15 kl.16:02 kontrolleras Mohammed och Saadeldin tillsammans med flera personer med anledning av att det har köpts knivar på Clas Ohlsson. HR 5201-20200615-0348

2020-07-12 kl.16:22 kontrolleras Mohammed och Saadeldin med flera i pb JJH249 Bruno Liljeforsgatan, Uppsala. HR 5201-20200712-0332

2020-07-25 kl.22:24 kontrolleras Mohammed och Saadeldin m.fl. på Bruno Liljeforsgatan i Uppsala. 5201-20200725-0588.

2020-08-14 kl.14:37 kontrolleras Mohammed och Saadeldin m.fl. i pb OFT24P i Alunda. HR 5201-20200814-0282.

I gruppchatt EFXDP0:3 2020-09-14 kl 20:19 skriver Gilliland-Q0ZFLZ att Mohammed och Saadeldin står fast längs vägen vid Ikea.

Message Timestamp	Message From Id	Chat Title	Message	Nr
2020-09-14 20:19:40+0200	Q0ZLFZ	EFXDP0:3	Han o Sigge står	28645
2020-09-14 20:19:42+0200	Q0ZLFZ	EFXDP0:3	Fast	28646
2020-09-14 20:19:54+0200	Q0ZLFZ	EFXDP0:3	Längst vägen	28647
2020-09-14 20:20:03+0200	Q0ZLFZ	EFXDP0:3	Bakom Ikea	28648

2020-09-14 kl.19:45 kontrolleras Mohammed och Saadeldin m.fl i pb SLR535 på Tycho Hedens väg, Uppsala. HR 5201-20200914-047.

2.11 Fordon

I gruppchatt Q0ZFLZ:1 skickar Hamad-EFXDP0 2020-08-26 en bild på en vit Mercedes och Gilliland-Q0ZFLZ frågar om det är "fettots".



Under den aktuella tidsperioden var Mohammed Almasri brukare av en vit mercedes, pb SLR535, som liknar bilen på ovan bild[5]. Ägaren till pb SLR535 är hans syster, Enji Almasri.



Fordonsinformation	
Registreringsnummer:	**SLR535**
Fordonsslag:	PB
Fabrikat/Modell:	MERCEDES-AMG
Färg:	VIT
Chassinummer:	WDD2042771F237569

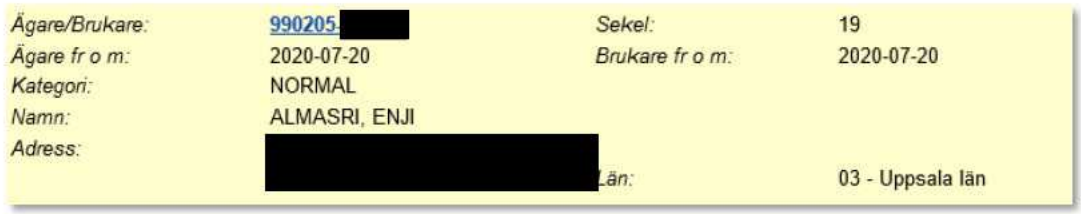

Ägare/Brukare:	990205-[redacted]	*Sekel:*	19
Ägare fr o m:	2020-07-20	*Brukare fr o m:*	2020-07-20
Kategori:	NORMAL		
Namn:	ALMASRI, ENJI		
Adress:	[redacted]	*Län:*	03 - Uppsala län

Mohammed Almasris brukande av pb SLR535 styrks av att han blivit observerad och kontrollerad i fordonet flertal gånger:

21 aug 2020 kl.15:57 En ledig polis kontaktar RLC och meddelar att "Knogis" kör sin SLR535, Fullerövägen i Storvreta. Spaning efter bilen gav negativt resultat. HR 5201-20200821-0331.

21 aug 2020 kl.17:30 En ledig polis kontaktar RLC och meddelar att "Knogis" är ute och kör SLR535 på Vattholmavägen Uppsala. 5201-20200821-0364.

22 aug 2020 kl. 23:08 kontrolleras Mohammed Almasri m.fl. i pb SLR535, Södra Sjötullsgatan i Gävle. HR 5201-20200822-0563.

2020-09-25 skriver Hamad-EFXDP0 om att Almasri eventuellt åker i en mörk Volvo XC40.

Message Timestamp	Message From Id	Chat Title	Message	Nr
2020-09-25 23:21:54+0200	EFXDP0	EFXDP0, W2QJTN	Har du sett dom med xc40	D-2930
2020-09-25 23:22:08+0200	EFXDP0	EFXDP0, W2QJTN	D verkar som d snurrar med xc40 full bil	D-2931

[5] PM Mercedes C63 AMG jämfört med Mercedes C220 CDI

Message Timestamp	Message From Id	Chat Title	Message	Nr
2020-09-25 23:40:53+0200	EFXDP0	EFXDP0, W2QJTN	Bror snälla kan du spana efter xc40 mörk	D-2935

26 sep 2020 kl.15:08 kontrolleras Mohammed Almasri i pb JYD040, en mörkgrön Volvo V+S40, på Gotlandsresan i Sävja, Uppsala.Bilen tas i beslag enligt TBL7§.

HR 5201-20200926-0307.

Ägarbytet för JYD040 är daterat samma dag.

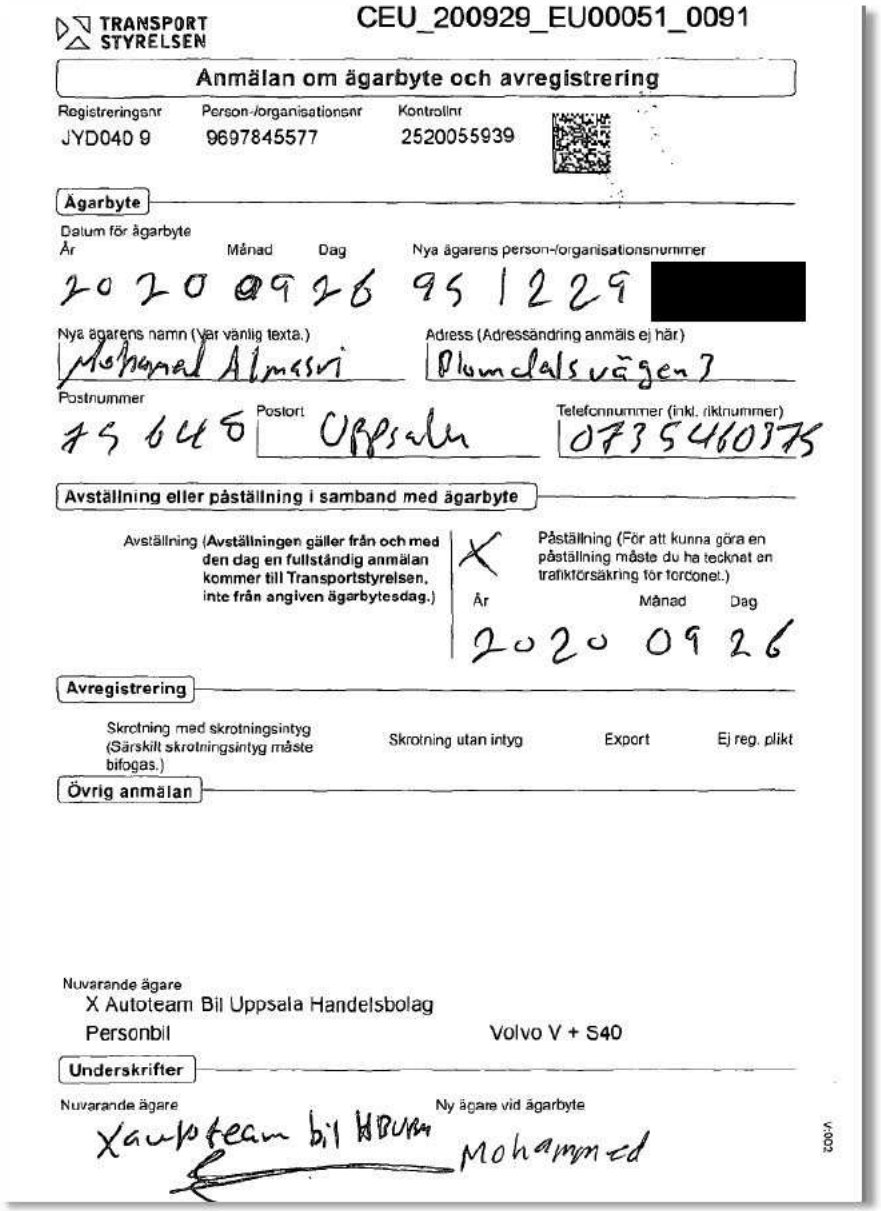

TRANSPORT STYRELSEN

CEU_200929_EU00051_0091

Anmälan om ägarbyte och avregistrering

Registreringsnr	Person-/organisationsnr	Kontrollnr
JYD040 9	9697845577	2520055939

Ägarbyte

Datum för ägarbyte — År: 2020 Månad: 09 Dag: 26

Nya ägarens person-/organisationsnummer: 95 1229 [redacted]

Nya ägarens namn (Var vänlig texta.): Mohamad Almasri

Adress (Adressändring anmäls ej här): Plumdalsvägen 7

Postnummer: 75 646 Postort: Uppsala

Telefonnummer (inkl. riktnummer): 0735460975

Avställning eller påställning i samband med ägarbyte

Avställning (**Avställningen gäller från och med den dag en fullständig anmälan kommer till Transportstyrelsen, inte från angiven ägarbytesdag.**) X

Påställning (För att kunna göra en påställning måste du ha tecknat en trafikförsäkring för fordonet.)

År 2020 Månad 09 Dag 26

Avregistrering

Skrotning med skrotningsintyg (Särskilt skrotningsintyg måste bifogas.) | Skrotning utan intyg | Export | Ej reg. plikt

Övrig anmälan

Nuvarande ägare
X Autoteam Bil Uppsala Handelsbolag
Personbil Volvo V + S40

Underskrifter

Nuvarande ägare: Xautoteam bil Hbuba

Ny ägare vid ägarbyte: Mohammed

Rapport genererad den:
2021-09-20 14:41:15
Rapport genererad av:
NT565292

Utökad Rapport / E-Arkiv

Polismyndigheten

Händelserapport - STORM

- Grunduppgifter

Myndighet: Polismyndigheten
Region: 5201(Mitt)
Källsystem: STORM
HR-nummer: 5201-20200615-0348
Registreringsdatum: 2020-06-15 16:02:14
Initial händelsekod: 4007 BROTT MOT KNIVLAGEN
Övrig info: KNIVLAGEN
Slutlig händelsekod: 4007 BROTT MOT KNIVLAGEN
Områdekod: 520210,UPPS/KNIV,PO UPPS
Prioritet: 2 SKYNDSAMT
Operatörskod: 072260
Personal id: 103231
Patrull: 21-1150
Åtkomstskydd: Nej

- Åtgärdskod

Åtgärdskod 1: 107 PROMEMORIA
Åtgärdskod 2: R300 KLAR FÖR AVSLUT

- Adressinformation

Platsobjekt: GRÄNBYSTADEN
AlarmObjekt:
MARKNADSGATAN 1

75460
GRÄNBY, UPPSALA

- Anmälarinformation

Anmälarens E-post:
Anmälarens födelsedatum:
Anmälarens kön:
Anmälarens namn:
Anmälare återkopplingsadress:
Anmälarens postkod:
Anmälarens telefon: 0736912231
Anmälningssätt: TEL
Anteckningar:
Tilläggsinformation:
Anmälare återkoppling:

- Patrullaktivitet

Patrull	Tid	Händelse	Personal id/Operatörskod
21-1150	2020-06-15 16:07:10	Beordrad	4165/ 001561 4694/ 027117
Information: GRÄNBYSTADEN, MARKNADSGATAN 1, GRÄNBY, UPPSALA			
21-1150	2020-06-15 16:07:11	Beordrad	4165/ 001561 4694/ 027117
Information: MEDDELANDE SÄNT GRÄNBYSTADEN; MARKNADSGATAN 1, GRÄNBY, UP			
21-1150	2020-06-15 16:07:11	Beordrad	4165/ 001561 4694/ 027117
Information: MEDDELANDE SÄNT [redacted] GRÄNBYSTADEN; MARKNADSGATAN			
21-1150	2020-06-15 16:07:11	Beordrad	4165/ 001561 4694/ 027117
Information: MEDDELANDE SÄNT [redacted] GRÄNBYSTADEN; MARKNADSGATAN 1,			
21-1150	2020-06-15 16:16:18	Påbörjat uppdrag	4165/ 001561 4694/ 027117
Information: 122084			
21-1150	2020-06-15 16:42:33	Klar_på_plats	4165/ 001561

4694/ 027117

Information: GRÄNBYSTADEN, MARKNADSGATAN 1, GRÄNBY, UPPSALA

21-1150 2020-06-15 16:42:36 Ledig 4165/ 001561
4694/ 027117

Information:

- Relationer

-- Fordon

Reg.nr	Tillverkare	Modell	Färg	Fordonsår	Fordonsslag	Koppling	Kommentar

-- Person

Namn	Efternamn	Personnummer	Samband	Kommentar
MOHAMMED	ALMASRI	[redacted]	BERÖRD	KÖPT KNIV PÅ GRÄNBYCENTRUM, UPPSALA
[redacted]	[redacted]	[redacted]	BERÖRD	KÖPT KNIV PÅ GRÄNBYSTADEN, UPPSALA
Saadeldin Ahmad	Massry	[redacted]	BERÖRD	KÖPT KNIV PÅ GRÄNBYSTADEN UPPSALA

-- K-nummer

Information	Datum	Tid

-- PUM-A

Information	Datum	Tid

-- Pärnr

Pärnr	Information	Datum	Tid

-- Relaterade HR

Information	Datum	Tid

-- Extern

Kategori	Typ	Namn	Kommentar	Org	Postnr	Tel	Fax	Adress

- Tid/Datum

Datum	Tid	Händelse
2020-06-15	16:02:14	Påbörjad HR
2020-06-15	16:02:33	Parkerad
2020-06-15	16:03:09	Registrerad
2020-06-15	16:07:10	Beordrad
2020-06-15	16:16:18	Påbörjat uppdrag
2020-06-15	16:42:33	Klar på plats
2020-06-15	16:42:36	Klar
2020-06-15	16:46:43	Åtgärdskodad
2020-06-15	16:54:11	Avslutad

- Fritext

Datum	Tid	Personal id	Operatörskod	Fritext	Arbetsstation	Kategori
2020-06-15	16:03:16	103231	2KAPE	PERSON ETT:	RLC52-124	SIGN
2020-06-15	16:03:17	103231	2KAPE	LÅNG	RLC52-124	SIGN
2020-06-15	16:03:18	103231	2KAPE	SMAL	RLC52-124	SIGN
2020-06-15	16:03:30	103231	2KAPE	LJUSGRÅ MJUKISDRESS	RLC52-124	SIGN
2020-06	16:03:34	103231	2KAPE	"ORTENVÄSKA"	RLC52-124	SIGN

-15						
2020-06-15	16:03:35	103231	2KAPE	-	RLC52-124	SIGN
2020-06-15	16:03:47	103231	2KAPE	BLÅ TIRA	RLC52-124	SIGN
2020-06-15	16:03:48	103231	2KAPE	-	RLC52-124	SIGN
2020-06-15	16:03:51	103231	2KAPE	PERSON TVÅ:	RLC52-124	SIGN
2020-06-15	16:03:54	103231	2KAPE	SVARTA KLÄDER	RLC52-124	SIGN
2020-06-15	16:03:55	103231	2KAPE	HÅR	RLC52-124	SIGN
2020-06-15	16:04:00	103231	2KAPE	MOPPEMUSTASCH	RLC52-124	SIGN
2020-06-15	16:04:00	103231	2KAPE	-	RLC52-124	SIGN
2020-06-15	16:04:03	103231	2KAPE	PERSON TRE:	RLC52-124	SIGN
2020-06-15	16:04:08	103231	2KAPE	KORTARE 165 ISH	RLC52-124	SIGN
2020-06-15	16:04:10	103231	2KAPE	LJUSARE HÅR	RLC52-124	SIGN
2020-06-15	16:04:13	103231	2KAPE	VÄLDIGT RUND	RLC52-124	SIGN
2020-06-15	16:04:13	103231	2KAPE	-	RLC52-124	SIGN
2020-06-15	16:04:29	103231	2KAPE	DESSA TRE VAR INNE PÅ CLAES OHLSSON OCH KÖPTE KNIVAR	RLC52-124	Anteckningar
2020-06-15	16:04:31	103231	2KAPE	-	RLC52-124	Anteckningar
2020-06-15	16:04:48	103231	2KAPE	MINST EN PERSON HAR ÖPPNAT UPP FÖRPACKNINGARNA OCH STOPPAT KNIVARNA I FICKAN	RLC52-124	Anteckningar
2020-06-15	16:04:49	103231	2KAPE	-	RLC52-124	Anteckningar
2020-06-15	16:04:58	103231	2KAPE	EN SKA HA EN FÖRPACKNING I EN VÄSKA SOM STICKER UT	RLC52-124	Anteckningar
2020-06-15	16:04:58	103231	2KAPE	-	RLC52-124	Anteckningar
2020-06-15	16:05:03	103231	2KAPE	SKA JUST NU VARA PÅ FOOD COURTEN	RLC52-124	Anteckningar
2020-06-15	16:05:04	103231	2KAPE	-	RLC52-124	Anteckningar
2020-06-15	16:05:13	100460	2PEBJ	**	RLC52-121	Anteckningar
2020-06-15	16:05:32	103231	2KAPE	HADE MYCKET DÅLIG ATTITYD MOT OV OCH PSL, DE BLEV UPPRÖRDA NÄR OV FÖLJDE EFTER	RLC52-124	Anteckningar
2020-06-15	16:05:33	103231	2KAPE	-	RLC52-124	Anteckningar
2020-06-15	16:05:56	103231	2KAPE	SEDAN STOD EN AV DOM OCH STAMPADE MOT OV OCH HOTADE OM ATT GÖRA UTFALL BAKOM RYGGEN PÅ OV	RLC52-124	Anteckningar
2020-06-15	16:05:57	103231	2KAPE	-	RLC52-124	Anteckningar
2020-06-15	16:06:07	103231	2KAPE	DE SKA HA SAGT "OKEJ MEN DÅ FÖLJER VI EFTER ER DÅ"	RLC52-124	Anteckningar
2020-06-15	16:06:07	103231	2KAPE	-	RLC52-124	Anteckningar
2020-06-15	16:06:17	103231	2KAPE	OV HAR EN DÅLIG KÄNSLA ANG DETTA	RLC52-124	Anteckningar
2020-06-15	16:06:18	103231	2KAPE	-	RLC52-124	Anteckningar

-15						
2020-06-15	16:06:44	103231	2KAPE	OV HAR INTE SETT DOM GÅ NER FRÅN FOOD COURTEN	RLC52-124	Anteckningar
2020-06-15	16:06:45	103231	2KAPE	-	RLC52-124	Anteckningar
2020-06-15	16:07:10	103231	2KAPE	21-1150 BEORDRAD VIA DRAG/SLÄPP	RLC52-124	Systeminformation
2020-06-15	16:16:18	100000	RAKEL	21-1150 Påbörjat uppdrag	SYSAWSRV	RAKEL
2020-06-15	16:42:33	102701	2FATO	21-1150 Klar_på_plats	RLC52-126	Systeminformation
2020-06-15	16:42:36	102701	2FATO	21-1150 Ledig	RLC52-126	Systeminformation
2020-06-15	16:42:44	102701	2FATO	21-1150: 3ST KILLAR MED VARSIN KNIV PÅ SIG SOM DE HADE KÖPT PRECIS	RLC52-126	Anteckningar
2020-06-15	16:43:18	102701	2FATO	PTRL HAR DIREKTFÖRVERKAT KNIVARNA	RLC52-126	Anteckningar
2020-06-15	16:43:21	102701	2FATO	INGEN ANMÄLAN	RLC52-126	Anteckningar
2020-06-15	16:43:21	102701	2FATO	-	RLC52-126	Anteckningar
2020-06-15	16:44:09	102701	2FATO	Smeknamn:KNOGIS Personnr [redacted] Kön:M	RLC52-126	Anteckningar
2020-06-15	16:44:09	102701	2FATO	BERÖRD PERSON MOHAMMED ALMASRI	RLC52-126	Anteckningar
2020-06-15	16:44:09	102701	2FATO	KÖPT KNIV PÅ GRÄNBYCENTRUM, UPPSALA	RLC52-126	Anteckningar
2020-06-15	16:44:11	102701	2FATO	-	RLC52-126	Anteckningar
2020-06-15	16:44:48	102701	2FATO	Personn [redacted] Kön:M	RLC52-126	Anteckningar
2020-06-15	16:44:48	102701	2FATO	BERÖRD PERSON [redacted]	RLC52-126	Anteckningar
2020-06-15	16:44:48	102701	2FATO	KÖPT KNIV PÅ GRÄNBYSTADEN, UPPSALA	RLC52-126	Anteckningar
2020-06-15	16:44:52	102701	2FATO	-	RLC52-126	Anteckningar
2020-06-15	16:45:20	102701	2FATO	Personnr [redacted] Kön:M	RLC52-126	Anteckningar
2020-06-15	16:45:21	102701	2FATO	BERÖRD PERSON Saadeldin Ahmad Massry	RLC52-126	Anteckningar
2020-06-15	16:45:21	102701	2FATO	KÖPT KNIV PÅ GRÄNBYSTADEN UPPSALA	RLC52-126	Anteckningar
2020-06-15	16:45:24	102701	2FATO	-	RLC52-126	Anteckningar
2020-06-15	16:45:26	102701	2FATO	UND FLAGGA SATT	RLC52-126	Systeminformation
2020-06-15	16:46:43	102701	2FATO	Åtgärdskod: 107, R300	RLC52-126	Åtkomstskydd
2020-06-15	16:46:43	102701	2FATO	(RLC)	RLC52-126	Systeminformation
2020-06-15	16:54:11	100460	2PEBJ	Gripna Omhä Övr.fb.	RLC52-121	Åtkomstskydd
2020-06-15	16:54:11	100460	2PEBJ	5201-20200615-0348 AVSLUTAD	RLC52-121	Åtkomstskydd
2020-12-17	09:44:11	100986	016647	5201-20200615-0348 Läst/skrivit ut HRPC-494906 -> Microsoft Print to PDF	PC-494906	Systeminformation
2020-12-17	09:44:11	100986	016647	Utskriftsorsak:Pågående utredning.	PC-494906	Systeminformation
2020-12	09:51:34	100986	016647	5201-20200615-0348 Läst/skrivit ut HRPC-494906 -> Microsoft	PC-494906	Systeminformation

-17				Print to PDF			
2020-12-17	09:51:34	100986	016647	Utskriftsorsak:Pågående utredning.		PC-494906	Systeminformation

- Tilläggstext

Datum	Tid	Personal id	Operatörskod	Arbetsstation	Fritext
2020-06-15	16:07:11	100000		SYSAWSRV	HR SKICKAT TILL: 21-1150 [redacted]), 21-1150 [redacted] 21-1150( ): GRÄNBYSTADEN; MARKNADSGATAN 1, GRÄNBY, UPPSALA; KNIVLAGEN; KNIVLAGEN; 0736912231; 6641220; 1604658

- Förteckning berörd personal

Namn	Personalid	U-nummer	Operatör	Användarnamn	Relation
[redacted]	[redacted]	[redacted]	072260	2KAPE	Fritext, Upprättad av
[redacted]	[redacted]	[redacted]	012485	2PEBJ	Fritext
SYSTEM SYSTEM	100000	SYSTEM	SYSTEM	SYSTEM	Fritext, Tilläggstext
[redacted]	[redacted]	[redacted]	069084	2FATO	Fritext
[redacted]	[redacted]	[redacted]	016647	016647	Fritext
[redacted]	[redacted]	[redacted]	001561	001561	Patrull
[redacted]	[redacted]	[redacted]	027117	027117	Patrull

Rapport genererad den:
2021-09-20 15:09:43
Rapport genererad av:
NT565292

Utökad Rapport / E-Arkiv

Polismyndigheten

Händelserapport - STORM

- Grunduppgifter

Myndighet: Polismyndigheten
Region: 5201(Mitt)
Källsystem: STORM
HR-nummer: 5201-20200712-0332
Registreringsdatum: 2020-07-12 16:22:08
Initial händelsekod: 8001 KONTROLL PERSON/FORDON
Övrig info: KONTROLL PERSON/FORDON
Slutlig händelsekod: 8001 KONTROLL PERSON/FORDON
Områdekod: 520210,UPPS/KNIV,PO UPPS
Prioritet: 3 NÄRTID
Operatörskod: 075215
Personal id: 103503
Patrull: 21-1120
Åtkomstskydd: Nej

- Åtgärdskod

Åtgärdskod 1: 123 UTFÖRT
Åtgärdskod 2: R300 KLAR FÖR AVSLUT

- Adressinformation

Platsobjekt:
AlarmObjekt:
BRUNO LILJEFORSGATAN 79

75429
GRÄNBY, UPPSALA

- Anmälarinformation

Anmälarens E-post:
Anmälarens födelsedatum:
Anmälarens kön:
Anmälarens namn:
Anmälare återkopplingsadress:
Anmälarens postkod:
Anmälarens telefon:
Anmälningssätt: EGET
Anteckningar:
Tilläggsinformation: 21-1120
Anmälare återkoppling:

- Patrullaktivitet

Patrull	Tid	Händelse	Personal id/Operatörskod
21-1120	2020-07-12 16:22:08	Beordrad	100548/ 058734 102744/ 060943
Information: , ,			
21-1120	2020-07-12 16:22:08	Ledig	100548/ 058734 102744/ 060943
Information: BEGÄRT EGET HR RLC52-123 5201-20200712-0332			
21-1120	2020-07-12 16:22:08	Påbörjat uppdrag	100548/ 058734 102744/ 060943
Information: , ,			
21-1120	2020-07-12 16:22:09	Påbörjat uppdrag	100548/ 058734 102744/ 060943
Information: MEDDELANDE SÄNT [redacted] 0; 0 5201-20200712-0332			
21-1120	2020-07-12 16:22:09	Påbörjat uppdrag	100548/ 058734 102744/ 060943
Information: MEDDELANDE SÄNT [redacted] 0; 0 5201-20200712-0332			
21-1120	2020-07-12 16:22:09	Påbörjat uppdrag	100548/ 058734

102744/ 060943

Information: MEDDELANDE SÄNT 0; 0 5201-20200712-0332

21-1120 2020-07-12 16:23:42 Påbörjat uppdrag 100548/ 058734
102744/ 060943

Information: BRUNO LILJEFORSGATAN 79, GRÄNBY, UPPSALA

21-1120 2020-07-12 16:23:55 Klar_på_plats 100548/ 058734
102744/ 060943

Information: BRUNO LILJEFORSGATAN 79, GRÄNBY, UPPSALA

21-1120 2020-07-12 16:23:56 Ledig 100548/ 058734
102744/ 060943

Information:

- Relationer

-- Fordon

Reg.nr	Tillverkare	Modell	Färg	Fordonsår	Fordonsslag	Koppling	Kommentar
JJH249	VOLKSWAGEN	GOLF	MBLÅ	n/a	PB	KONTROLL	ISM KONTROLL BRUNO LILJEFORSGATAN 79 UPPSALA

-- Person

Namn	Efternamn	Personnummer	Samband	Kommentar
[redacted]	[redacted]	[redacted]	BERÖRD	ISM KONTROLL BRUNO LILJEFORSGATAN 79 UPPSALA
[redacted]	[redacted]		BERÖRD	ISM KONTROLL BRUNOLILJEFORSGATAN 79 UPPSALA
MOHAMMED	ALMASRI	[redacted]	BERÖRD	ISM KONTROLL BRUNO LILJEFORSGATAN 79 UPPSALA
Saadeldin Ahmad	Massry	[redacted]	BERÖRD	ISM KONTROLL BRUNO LILJEFORSGATAN 79 UPPSALA

-- K-nummer

Information	Datum	Tid

-- PUM-A

Information	Datum	Tid

-- Pärnr

Pärnr	Information	Datum	Tid

-- Relaterade HR

Information	Datum	Tid

-- Extern

Kategori	Typ	Namn	Kommentar	Org	Postnr	Tel	Fax	Adress

- Tid/Datum

Datum	Tid	Händelse
2020-07-12	16:22:08	Påbörjad HR
2020-07-12	16:22:08	Parkerad
2020-07-12	16:22:08	Registrerad
2020-07-12	16:22:08	Beordrad
2020-07-12	16:22:08	Påbörjat uppdrag
2020-07-12	16:23:56	Klar på plats
2020-07-12	16:23:56	Klar
2020-07-12	16:29:32	Åtgärdskodad
2020-07-12	16:30:23	Avslutad

- Fritext

Datum	Tid	Personal id	Operatörskod	Fritext	Arbetsstation	Kategori
2020-07-	16:22:08	103503	2DABE	21-1120 BEGÄRT EGET HR	RLC52-123	Systeminformation

12						
2020-07-12	16:22:08	103503	2DABE	21-1120 Påbörjat uppdrag	RLC52-123	Systeminformation
2020-07-12	16:23:56	103503	2DABE	21-1120 Klar_på_plats	RLC52-123	Systeminformation
2020-07-12	16:23:56	103503	2DABE	21-1120 Ledig	RLC52-123	Systeminformation
2020-07-12	16:23:59	103503	2DABE	-	RLC52-123	Anteckningar
2020-07-12	16:25:17	103503	2DABE	Färg:MBLÅ Fabrikat:VOLKSWAGEN Modell:GOLF Landskod :SE Typ:PB	RLC52-123	Anteckningar
2020-07-12	16:25:17	103503	2DABE	KONTROLLERAT JJH249 SE	RLC52-123	Anteckningar
2020-07-12	16:25:17	103503	2DABE	ISM KONTROLL BRUNO LILJEFORSGATAN 79 UPPSALA	RLC52-123	Anteckningar
2020-07-12	16:25:19	103503	2DABE	-	RLC52-123	Anteckningar
2020-07-12	16:26:08	103503	2DABE	Personn [redacted] Kön:M	RLC52-123	Anteckningar
2020-07-12	16:26:09	103503	2DABE	BERÖRD PERSON LUKAS STEFAN WOLDE ROBERTSSON	RLC52-123	Anteckningar
2020-07-12	16:26:09	103503	2DABE	ISM KONTROLL BRUNOLILJEFORSGATAN 79 UPPSALA	RLC52-123	Anteckningar
2020-07-12	16:26:11	103503	2DABE	-	RLC52-123	Anteckningar
2020-07-12	16:26:45	103503	2DABE	Personnr [redacted] Kön:M	RLC52-123	Anteckningar
2020-07-12	16:26:45	103503	2DABE	BERÖRD PERSON Saadeldin Ahmad Massry	RLC52-123	Anteckningar
2020-07-12	16:26:45	103503	2DABE	ISM KONTROLL BRUNO LILJEFORSGATAN 79 UPPSALA	RLC52-123	Anteckningar
2020-07-12	16:26:49	103503	2DABE	-	RLC52-123	Anteckningar
2020-07-12	16:27:35	103503	2DABE	Personnr [redacted] Kön:M	RLC52-123	Anteckningar
2020-07-12	16:27:35	103503	2DABE	BERÖRD PERSON [redacted]	RLC52-123	Anteckningar
2020-07-12	16:27:35	103503	2DABE	ISM KONTROLL BRUNO LILJEFORSGATAN 79 UPPSALA	RLC52-123	Anteckningar
2020-07-12	16:27:38	103503	2DABE	-	RLC52-123	Anteckningar
2020-07-12	16:28:52	103503	2DABE	Smeknamn:KNOGIS Personn [redacted] Kön:M	RLC52-123	Anteckningar
2020-07-12	16:28:52	103503	2DABE	BERÖRD PERSON MOHAMMED ALMASRI	RLC52-123	Anteckningar
2020-07-12	16:28:52	103503	2DABE	ISM KONTROLL BRUNO LILJEFORSGATAN 79 UPPSALA	RLC52-123	Anteckningar
2020-07-12	16:28:56	103503	2DABE	-	RLC52-123	Anteckningar
2020-07-12	16:29:01	103503	2DABE	UND FLAGGA SATT	RLC52-123	Systeminformation
2020-07-12	16:29:05	103503	2DABE	-	RLC52-123	Anteckningar
2020-07-12	16:29:22	103503	2DABE	PTRL STANNAT OCH PRATAT MED BERÖRDA PERSONER	RLC52-123	Anteckningar
2020-07-12	16:29:22	103503	2DABE	-	RLC52-123	Anteckningar
2020-07-12	16:29:25	103503	2DABE	KOLL UA	RLC52-123	Anteckningar
2020-07-	16:29:25	103503	2DABE	-	RLC52-123	Anteckningar

12						
2020-07-12	16:29:32	103503	2DABE	Åtgärdskod: 123, R300	RLC52-123	Åtkomstskydd
2020-07-12	16:29:32	103503	2DABE	(RLC)	RLC52-123	Systeminformation
2020-07-12	16:30:23	100460	2PEBJ	Gripna Omhä Övr.fb.	RLC52-121	Åtkomstskydd
2020-07-12	16:30:23	100460	2PEBJ	5201-20200712-0332 AVSLUTAD	RLC52-121	Åtkomstskydd
2020-12-17	09:44:12	100986	016647	5201-20200712-0332 Läst/skrivit ut HRPC-494906 -> Microsoft Print to PDF	PC-494906	Systeminformation
2020-12-17	09:44:12	100986	016647	Utskriftsorsak:Pågående utredning.	PC-494906	Systeminformation

- Tilläggstext

Datum	Tid	Personal id	Operatörskod	Arbetsstation	Fritext
2020-07-12	16:22:09	100000		SYSAWSRV	HR SKICKAT TILL: 21-1120 [redacted] 21-1120 [redacted] [redacted]), 21-1120( ): 0; 0

- Förteckning berörd personal

Namn	Personalid	U-nummer	Operatör	Användarnamn	Relation
[redacted]	[redacted]	[redacted]	075215	2DABE	Fritext, Upprättad av
[redacted]	[redacted]	[redacted]	012485	2PEBJ	Fritext
[redacted]	[redacted]	[redacted]	016647	016647	Fritext
SYSTEM SYSTEM	100000	SYSTEM	SYSTEM	SYSTEM	Tilläggstext
[redacted]	[redacted]	[redacted]	058734	058734	Patrull
[redacted]	[redacted]	[redacted]	060943	060943	Patrull

Rapport genererad den:
2021-09-20 15:23:24
Rapport genererad av:
NT565292

Utökad Rapport / E-Arkiv

Polismyndigheten

Händelserapport - STORM

- Grunduppgifter

Myndighet: Polismyndigheten
Region: 5201(Mitt)
Källsystem: STORM
HR-nummer: 5201-20200725-0588
Registreringsdatum: 2020-07-25 22:24:53
Initial händelsekod: 8001 KONTROLL PERSON/FORDON
Övrig info: KONTROLL PERSON/FORDON
Slutlig händelsekod: 8001 KONTROLL PERSON/FORDON
Områdekod: 520210,UPPS/KNIV,PO UPPS
Prioritet: 3 NÄRTID
Operatörskod: 072260
Personal id: 103231
Patrull: 21-1410
Åtkomstskydd: Nej

- Åtgärdskod

Åtgärdskod 1: 123 UTFÖRT
Åtgärdskod 2: R300 KLAR FÖR AVSLUT

- Adressinformation

Platsobjekt:
AlarmObjekt:
BRUNO LILJEFORSGATAN 0

75429
GRÄNBY, UPPSALA

- Anmälarinformation

Anmälarens E-post:
Anmälarens födelsedatum:
Anmälarens kön:
Anmälarens namn:
Anmälare återkopplingsadress:
Anmälarens postkod:
Anmälarens telefon:
Anmälningssätt: EGET
Anteckningar:
Tilläggsinformation: 21-1410
Anmälare återkoppling:

- Patrullaktivitet

Patrull	Tid	Händelse	Personal id/Operatörskod
21-1410	2020-07-25 22:24:53	Påbörjat uppdrag	103531/ 026946 103188/ 065935 100720/ 053479
Information: , ,			
21-1410	2020-07-25 22:24:53	Ledig	103531/ 026946 103188/ 065935 100720/ 053479
Information: BEGÄRT EGET HR RLC52-123 5201-20200725-0588			
21-1410	2020-07-25 22:24:53	Beordrad	103531/ 026946 103188/ 065935 100720/ 053479
Information: , ,			
21-1410	2020-07-25 22:24:54	Påbörjat uppdrag	103531/ 026946 103188/ 065935 100720/ 053479
Information: MEDDELANDE SÄNT [redacted] 0; 0 5201-20200725-0588			

21-1410 2020-07-25 22:24:54 Påbörjat uppdrag 103531/ 026946
103188/ 065935
100720/ 053479

Information: MEDDELANDE SÄNT 0; 0 5201-20200725-0588

21-1410 2020-07-25 22:24:54 Påbörjat uppdrag 103531/ 026946
103188/ 065935
100720/ 053479

Information: MEDDELANDE SÄNT [redacted] 0; 0 5201-20200725-0588

21-1410 2020-07-25 22:25:44 Påbörjat uppdrag 103531/ 026946
103188/ 065935
100720/ 053479

Information: BRUNO LILJEFORSGATAN, GRÄNBY, UPPSALA

21-1110 2020-07-25 22:25:47 Beordrad 102747/ 043549
103519/ 063139

Information: BRUNO LILJEFORSGATAN, GRÄNBY, UPPSALA

21-1110 2020-07-25 22:25:48 Beordrad 102747/ 043549
103519/ 063139

Information: MEDDELANDE SÄNT BRUNO LILJEFORSGATAN, GRÄNBY, UPPSALA; KO

21-1110 2020-07-25 22:25:48 Beordrad 102747/ 043549
103519/ 063139

Information: MEDDELANDE SÄNT [redacted] BRUNO LILJEFORSGATAN, GRÄNBY

21-1110 2020-07-25 22:25:54 Påbörjat uppdrag 102747/ 043549
103519/ 063139

Information: BRUNO LILJEFORSGATAN, GRÄNBY, UPPSALA

21-1410 2020-07-25 22:36:13 Klar_på_plats 103531/ 026946
103188/ 065935
100720/ 053479

Information: BRUNO LILJEFORSGATAN, GRÄNBY, UPPSALA

21-1410 2020-07-25 22:36:14 Ledig 103531/ 026946
103188/ 065935
100720/ 053479

Information:

21-1110 2020-07-25 22:36:16 Klar_på_plats 102747/ 043549
103519/ 063139

Information: BRUNO LILJEFORSGATAN, GRÄNBY, UPPSALA

21-1110 2020-07-25 22:36:17 Ledig 102747/ 043549
103519/ 063139

Information:

- Relationer

-- Fordon

Reg.nr	Tillverkare	Modell	Färg	Fordonsår	Fordonsslag	Koppling	Kommentar

-- Person

Namn	Efternamn	Personnummer	Samband	Kommentar
[redacted]	[redacted]	[redacted]	KONTROLLER	BRUNO LILJEFORS. UPPSALA-.
MOHAMMED	ALMASRI	[redacted]	KONTROLLER	BRUNO LILJEFORS, UPPSALA. UA
Saadeldin Ahmad	Massry	[redacted]	KONTROLLER	BRUNO LILJEFORS, UPPSALA. UA

-- K-nummer

Information	Datum	Tid

-- PUM-A

Information	Datum	Tid

-- Pärnr

Pärnr	Information	Datum	Tid

-- Relaterade HR

Information	Datum	Tid

-- Extern

Kategori	Typ	Namn	Kommentar	Org	Postnr	Tel	Fax	Adress

- Tid/Datum

Datum	Tid	Händelse
2020-07-25	22:24:53	Påbörjad HR
2020-07-25	22:24:53	Parkerad
2020-07-25	22:24:53	Registrerad
2020-07-25	22:24:53	Beordrad
2020-07-25	22:24:53	Påbörjat uppdrag
2020-07-25	22:36:14	Klar på plats
2020-07-25	22:36:17	Klar
2020-07-25	22:42:02	Åtgärdskodad
2020-07-25	22:45:18	Avslutad

- Fritext

Datum	Tid	Personal id	Operatörskod	Fritext	Arbetsstation	Kategori
2020-07-25	22:24:53	103231	2KAPE	21-1410 BEGÄRT EGET HR	RLC52-123	Systeminformation
2020-07-25	22:24:53	103231	2KAPE	21-1410 Påbörjat uppdrag	RLC52-123	Systeminformation
2020-07-25	22:25:47	103231	2KAPE	21-1110 BEORDRAD VIA DRAG/SLÄPP	RLC52-123	Systeminformation
2020-07-25	22:25:54	103231	2KAPE	21-1110 Påbörjat uppdrag	RLC52-123	Systeminformation
2020-07-25	22:25:56	103231	2KAPE	-	RLC52-123	Anteckningar
2020-07-25	22:30:34	100431	2ANGO	Personnr [redacted] Kön:M	RLC52-125	Anteckningar
2020-07-25	22:30:34	100431	2ANGO	KONTROLLERAD PERSON [redacted]	RLC52-125	Anteckningar
2020-07-25	22:30:34	100431	2ANGO	BRUNO LILJEFORS. UPPSALA-.	RLC52-125	Anteckningar
2020-07-25	22:30:36	100431	2ANGO	--	RLC52-125	Anteckningar
2020-07-25	22:36:14	4451	2PEFR	21-1410 Klar_på_plats	RLC52-126	Systeminformation
2020-07-25	22:36:14	4451	2PEFR	21-1410 Ledig	RLC52-126	Systeminformation
2020-07-25	22:36:17	4451	2PEFR	21-1110 Klar_på_plats	RLC52-126	Systeminformation
2020-07-25	22:36:17	4451	2PEFR	21-1110 Ledig	RLC52-126	Systeminformation
2020-07-25	22:36:42	4451	2PEFR	-	RLC52-126	Anteckningar
2020-07-25	22:37:07	4451	2PEFR	21-1110 HAR UPPG. PÅ TVÅ TILL PERSONER	RLC52-126	Anteckningar
2020-07-25	22:39:49	100431	2ANGO	--	RLC52-125	Anteckningar
2020-07-25	22:40:03	100431	2ANGO	830801-2551	RLC52-125	Anteckningar
2020-07-25	22:40:23	100431	2ANGO	991203-1391	RLC52-125	Anteckningar

2020-07-25	22:40:23	100431	2ANGO	-	RLC52-125	Anteckningar
2020-07-25	22:40:28	100431	2ANGO	KOLL UA	RLC52-125	Anteckningar
2020-07-25	22:40:28	100431	2ANGO	-	RLC52-125	Anteckningar
2020-07-25	22:41:21	100431	2ANGO	Personnr [redacted] Kön:M	RLC52-125	Anteckningar
2020-07-25	22:41:21	100431	2ANGO	KONTROLLERAD PERSON Saadeldin Ahmad Massry	RLC52-125	Anteckningar
2020-07-25	22:41:21	100431	2ANGO	BRUNO LILJEFORS, UPPSALA. UA	RLC52-125	Anteckningar
2020-07-25	22:41:43	100431	2ANGO	Smeknamn:KNOGIS Personnr [redacted] Kön:M	RLC52-125	Anteckningar
2020-07-25	22:41:43	100431	2ANGO	KONTROLLERAD PERSON MOHAMMED ALMASRI	RLC52-125	Anteckningar
2020-07-25	22:41:44	100431	2ANGO	BRUNO LILJEFORS, UPPSALA. UA	RLC52-125	Anteckningar
2020-07-25	22:41:46	100431	2ANGO	-	RLC52-125	Anteckningar
2020-07-25	22:41:49	100431	2ANGO	UND FLAGGA SATT	RLC52-125	Systeminformation
2020-07-25	22:42:02	100431	2ANGO	Åtgärdskod: 123, R300	RLC52-125	Åtkomstskydd
2020-07-25	22:42:02	100431	2ANGO	(RLC)	RLC52-125	Systeminformation
2020-07-25	22:45:18	4246	2SUSS	Gripna Omhä Övr.fb.	RLC52-121	Åtkomstskydd
2020-07-25	22:45:18	4246	2SUSS	5201-20200725-0588 AVSLUTAD	RLC52-121	Åtkomstskydd
2020-12-17	09:44:12	100986	016647	5201-20200725-0588 Läst/skrivit ut HRPC-494906 -> Microsoft Print to PDF	PC-494906	Systeminformation
2020-12-17	09:44:12	100986	016647	Utskriftsorsak:Pågående utredning.	PC-494906	Systeminformation

- Tilläggstext

Datum	Tid	Personal id	Operatörskod	Arbetsstation	Fritext
2020-07-25	22:24:54	100000		SYSAWSRV	HR SKICKAT TILL: 21-1410 [redacted] 21-1410 [redacted]), 21-1410( ): 0; 0
2020-07-25	22:25:48	100000		SYSAWSRV	HR SKICKAT TILL: 21-[redacted]), 21-1110( ): BRUNO LILJEFORSGATAN, GRÄNBY, UPPSALA; KONTROLL PERSON/FORDON; KONTROLL PERSON/FORDON; 6641049; 1603656

- Förteckning berörd personal

Namn	Personalid	U-nummer	Operatör	Användarnamn	Relation
[redacted]	[redacted]	U0072260	072260	2KAPE	Fritext, Upprättad av
[redacted]	[redacted]	u0064699	064699	2ANGO	Fritext
[redacted]	[redacted]	U0009846	009846	2PEFR	Fritext
[redacted]	[redacted]	U0022395	022395	2SUSS	Fritext
[redacted]	[redacted]	U0016647	016647	016647	Fritext
SYSTEM SYSTEM	100000	SYSTEM	SYSTEM	SYSTEM	Tilläggstext
[redacted]	[redacted]	u0026946	026946	026946	Patrull
[redacted]	[redacted]	u0065935	065935	065935	Patrull
[redacted]	[redacted]	u0053479	053479	053479	Patrull
[redacted]	[redacted]	u0043549	043549		Patrull
[redacted]	[redacted]	U0063139	063139	063139	Patrull

Rapport genererad den:
2021-09-20 15:43:02
Rapport genererad av:
NT565292

Utökad Rapport / E-Arkiv

Polismyndigheten

Händelserapport - STORM

- Grunduppgifter

Myndighet: Polismyndigheten
Region: 5201(Mitt)
Källsystem: STORM
HR-nummer: 5201-20200814-0282
Registreringsdatum: 2020-08-14 14:37:55
Initial händelsekod: 6000 UTREDNINGSARBETE
Övrig info: DROG RF OLOVLIG KÖRNING
Slutlig händelsekod: 3001 RATTFYLLERI.
Områdekod: 520250,NORDUPPL,PO UPPS
Prioritet: 3 NÄRTID
Operatörskod: 062947
Personal id: 100364
Patrull: 21-8310
Åtkomstskydd: 2020-08-14 - 19:48:51, Personalid:102831, Användarnamn:2RAFA

- Åtgärdskod

Åtgärdskod 1: 136 MEDTAG KROPPSBESIKTNING
Åtgärdskod 2: 101 ANMÄLAN
Åtgärdskod 3: 108 FÖRHÖR
Åtgärdskod 4: 105 ARRESTANTBLAD

- Adressinformation

Platsobjekt: ALUNDA
AlarmObjekt:
ALUNDA 0

74732
ALUNDA, ÖSTHAMMAR

- Anmälarinformation

Anmälarens E-post:
Anmälarens födelsedatum:
Anmälarens kön:
Anmälarens namn:
Anmälare återkopplingsadress:
Anmälarens postkod:
Anmälarens telefon:
Anmälningssätt: EGET
Anteckningar:
Tilläggsinformation: 21-8310
Anmälare återkoppling:

- Patrullaktivitet

Patrull	Tid	Händelse	Personal id/Operatörskod
21-8310	2020-08-14 14:37:55	Beordrad	4415/ 010791 4545/ 028282 4694/ 027117
Information: , ,			
21-8310	2020-08-14 14:37:55	Eget_uppdrag	4415/ 010791 4545/ 028282 4694/ 027117
Information: BEGÄRT EGET HR RLC52-135 5201-20200814-0282			
21-8310	2020-08-14 14:37:55	Påbörjat uppdrag	4415/ 010791 4545/ 028282 4694/ 027117
Information: , ,			
21-8310	2020-08-14 14:37:57	Påbörjat uppdrag	4415/ 010791 4545/ 028282

4694/ 027117

Information: MEDDELANDE SÄNT [redacted] 0; 0 5201-20200814-0282

21-8310 2020-08-14 14:37:57 Påbörjat uppdrag 4415/ 010791
4545/ 028282
4694/ 027117

Information: MEDDELANDE SÄNT [redacted] 0; 0 5201-20200814-0282

21-8310 2020-08-14 14:37:57 Påbörjat uppdrag 4415/ 010791
4545/ 028282
4694/ 027117

Information: MEDDELANDE SÄNT 0; 0 5201-20200814-0282

21-8310 2020-08-14 14:37:57 Påbörjat uppdrag 4415/ 010791
4545/ 028282
4694/ 027117

Information: MEDDELANDE SÄNT [redacted] 0; 0 5201-20200814-0282

21-8310 2020-08-14 14:38:24 Påbörjat uppdrag 4415/ 010791
4545/ 028282
4694/ 027117

Information: ALUNDA, ALUNDA, ALUNDA, ÖSTHAMMAR

21-9730 2020-08-14 14:39:03 Beordrad 4797/ 013514

Information: ALUNDA, ALUNDA, ALUNDA, ÖSTHAMMAR

21-9730 2020-08-14 14:39:04 Beordrad 4797/ 013514

Information: MEDDELANDE SÄNT [redacted] ALUNDA; ALUNDA, ALUNDA, ÖSTH

21-9730 2020-08-14 14:39:04 Beordrad 4797/ 013514

Information: MEDDELANDE SÄNT ALUNDA; ALUNDA, ALUNDA, ÖSTHAMMAR; UTREDN

21-9100 2020-08-14 15:41:34 Beordrad 4732/ 031175

Information: ALUNDA, ALUNDA, ALUNDA, ÖSTHAMMAR

21-9100 2020-08-14 15:41:35 Beordrad 4732/ 031175

Information: MEDDELANDE SÄNT [redacted] ALUNDA; ALUNDA, ALUNDA, ÖSTHAM

21-9100 2020-08-14 15:41:35 Beordrad 4732/ 031175

Information: MEDDELANDE SÄNT ALUNDA; ALUNDA, ALUNDA, ÖSTHAMMAR; UTREDN

21-9730 2020-08-14 15:46:22 Påbörjat uppdrag 4797/ 013514

Information: ALUNDA, ALUNDA, ALUNDA, ÖSTHAMMAR

21-1170 2020-08-14 15:47:24 Beordrad 4560/ 002061
103498/ 039496

Information: ALUNDA, ALUNDA, ALUNDA, ÖSTHAMMAR

21-1170 2020-08-14 15:47:26 Beordrad 4560/ 002061
103498/ 039496

Information: MEDDELANDE SÄNT [redacted] ALUNDA; ALUNDA, ALUNDA, ÖSTHAM

21-1170 2020-08-14 15:47:26 Beordrad 4560/ 002061
103498/ 039496

Information: MEDDELANDE SÄNT ALUNDA; ALUNDA, ALUNDA, ÖSTHAMMAR; UTREDN

21-1170 2020-08-14 15:47:26 Beordrad 4560/ 002061
103498/ 039496

Information: MEDDELANDE SÄNT [redacted] ALUNDA; ALUNDA, ALUNDA, ÖS

21-9100 2020-08-14 16:05:23 Beordrad 4732/ 031175

Information: ALUNDA, ALUNDA, ALUNDA, ÖSTHAMMAR

21-1170 2020-08-14 16:05:23 Beordrad 4560/ 002061
103498/ 039496

Information: ALUNDA, ALUNDA, ALUNDA, ÖSTHAMMAR

21-9730 2020-08-14 16:05:23 Påbörjat uppdrag 4797/ 013514

Information: ALUNDA, ALUNDA, ALUNDA, ÖSTHAMMAR

21-1170 2020-08-14 16:19:04 Påbörjat uppdrag 4560/ 002061
103498/ 039496

Information: ALUNDA, ALUNDA, ALUNDA, ÖSTHAMMAR

21-1170 2020-08-14 16:19:57 Frihetsberövad 4560/ 002061
103498/ 039496

Information: 2+1 > STATION

21-8510	2020-08-14 17:13:21	Beordrad	102747/ 043549 102759/ 060379
Information: ALUNDA, ALUNDA, ALUNDA, ÖSTHAMMAR			
21-8510	2020-08-14 17:13:24	Beordrad	102747/ 043549 102759/ 060379
Information: MEDDELANDE SÄNT [redacted] ALUNDA; ALUNDA, ALUNDA, ÖS			
21-8510	2020-08-14 17:13:24	Beordrad	102747/ 043549 102759/ 060379
Information: MEDDELANDE SÄNT ALUNDA; ALUNDA, ALUNDA, ÖSTHAMMAR; UTREDN			
21-9720	2020-08-14 17:16:03	Beordrad	4068/ 002375 102663/ 043800 5165/ 001793
Information: ALUNDA, ALUNDA, ALUNDA, ÖSTHAMMAR			
21-9720	2020-08-14 17:16:05	Beordrad	4068/ 002375 102663/ 043800 5165/ 001793
Information: MEDDELANDE SÄNT [redacted] ALUNDA; ALUNDA, ALUNDA, ÖST			
21-9720	2020-08-14 17:16:05	Beordrad	4068/ 002375 102663/ 043800 5165/ 001793
Information: MEDDELANDE SÄNT [redacted] ALUNDA; ALUNDA, ALUNDA, Ö			
21-9720	2020-08-14 17:16:06	Beordrad	4068/ 002375 102663/ 043800 5165/ 001793
Information: MEDDELANDE SÄNT ALUNDA; ALUNDA, ALUNDA, ÖSTHAMMAR; UTREDN			
21-9720	2020-08-14 17:16:11	Beordrad	4068/ 002375 102663/ 043800 5165/ 001793
Information: MEDDELANDE SÄNT ALUNDA; ALUNDA, ALUNDA, ÖSTHAMMAR; UTREDN			
21-9720	2020-08-14 17:16:38	Beordrad	4068/ 002375 102663/ 043800
Information: ALUNDA, ALUNDA, ALUNDA, ÖSTHAMMAR			
21-9720	2020-08-14 17:38:43	Frihetsberövad	4068/ 002375 102663/ 043800
Information: ALUNDA, ALUNDA, ALUNDA, ÖSTHAMMAR			
21-8510	2020-08-14 17:41:25	Påbörjat uppdrag	102747/ 043549 102759/ 060379
Information: 123893			
21-9100	2020-08-14 17:48:40	Påbörjat uppdrag	4732/ 031175
Information: ALUNDA, ALUNDA, ALUNDA, ÖSTHAMMAR			
21-9100	2020-08-14 17:48:41	Klar_på_plats	4732/ 031175
Information: ALUNDA, ALUNDA, ALUNDA, ÖSTHAMMAR			
26-1120	2020-08-14 17:51:51	Beordrad	103028/ 062769 1867/ 040968
Information: MEDDELANDE SÄNT [redacted] ALUNDA; ALUNDA, ALUNDA, ÖS			
26-1120	2020-08-14 17:51:51	Beordrad	103028/ 062769 1867/ 040968
Information: ALUNDA, ALUNDA, ALUNDA, ÖSTHAMMAR			
26-1120	2020-08-14 17:51:51	Beordrad	103028/ 062769 1867/ 040968
Information: MEDDELANDE SÄNT ALUNDA; ALUNDA, ALUNDA, ÖSTHAMMAR; UTREDN			
26-1120	2020-08-14 17:51:51	Beordrad	103028/ 062769 1867/ 040968
Information: MEDDELANDE SÄNT [redacted] ALUNDA; ALUNDA, ALUNDA, ÖSTH			
26-1120	2020-08-14 17:53:19	Beordrad	103028/ 062769 1867/ 040968
Information: ALUNDA, ALUNDA, ALUNDA, ÖSTHAMMAR			
26-1120	2020-08-14 17:53:26	Beordrad	103028/ 062769

1867/ 040968

Information: ALUNDA, ALUNDA, ALUNDA, ÖSTHAMMAR

21-9720 2020-08-14 17:57:41 Frihetsberövad 4068/ 002375
102663/ 043800

Information: ALUNDA, ALUNDA, ALUNDA, ÖSTHAMMAR

21-9720 2020-08-14 18:03:46 Frihetsberövad 4068/ 002375
102663/ 043800

Information: ALUNDA, ALUNDA, ALUNDA, ÖSTHAMMAR

21-1170 2020-08-14 18:20:48 Klar_på_plats 4560/ 002061
103498/ 039496

Information: MU+AVRAPP

26-1120 2020-08-14 18:28:55 Frihetsberövad 103028/ 062769
1867/ 040968

Information: ALUNDA, ALUNDA, ALUNDA, ÖSTHAMMAR

21-9720 2020-08-14 18:33:02 Ledig 4068/ 002375
102663/ 043800

Information:

21-8510 2020-08-14 18:56:21 Klar_på_plats 102747/ 043549
102759/ 060379

Information: ALUNDA, ALUNDA, ALUNDA, ÖSTHAMMAR

21-9100 2020-08-14 18:58:02 Ledig 4732/ 031175

Information:

21-1170 2020-08-14 19:30:56 Ledig 4560/ 002061
103498/ 039496

Information:

26-1120 2020-08-14 20:12:55 Ledig 103028/ 062769
1867/ 040968

Information:

21-8310 2020-08-14 20:58:56 Ledig 4415/ 010791
4545/ 028282
4694/ 027117

Information:

21-9730 2020-08-14 20:59:08 Ledig 4797/ 013514

Information:

21-8510 2020-08-14 21:00:06 Ledig 102747/ 043549
102759/ 060379

Information:

- Relationer

-- Fordon

Reg.nr	Tillverkare	Modell	Färg	Fordonsår	Fordonsslag	Koppling	Kommentar
OFT24P	VOLKSWAGEN	GOLF	VIT	n/a	PB	KONTROLL	LV288

-- Person

Namn	Efternamn	Personnummer	Samband	Kommentar
MOHAMMED	ALMASRI	[redacted]	FÖRARE	OFT24P LV288
[redacted]	[redacted]	[redacted]	[redacted]	OFT24P, HÄFÖ, LV288
[redacted]	[redacted]	[redacted]	PASSAG	OFT24P LV288
[redacted]	[redacted]	[redacted]	PASSAG	OFT24P LV288
Saadeldin Ahmad	Massry	[redacted]	PASSAG	OFT24P LV288

-- K-nummer

Information	Datum	Tid

-- PUM-A

Information	Datum	Tid

-- Pärnr

Pärnr	Information	Datum	Tid

-- Relaterade HR

Information	Datum	Tid

-- Extern

Kategori	Typ	Namn	Kommentar	Org	Postnr	Tel	Fax	Adress

- Tid/Datum

Datum	Tid	Händelse
2020-08-14	14:37:55	Påbörjad HR
2020-08-14	14:37:55	Parkerad
2020-08-14	14:37:55	Registrerad
2020-08-14	14:37:55	Beordrad
2020-08-14	14:37:55	Påbörjat uppdrag
2020-08-14	18:20:48	Klar på plats
2020-08-14	16:19:57	Frihetsberövad
2020-08-14	21:00:06	Klar
2020-08-14	21:01:45	Avslutad

- Fritext

Datum	Tid	Personal id	Operatörskod	Fritext	Arbetsstation	Kategori
2020-08-14	14:37:55	100364	2CEFR	21-8310 BEGÄRT EGET HR	RLC52-135	Systeminformation
2020-08-14	14:37:55	100364	2CEFR	21-8310 Påbörjat uppdrag	RLC52-135	Systeminformation
2020-08-14	14:39:03	100364	2CEFR	21-9730 BEORDRAD VIA DRAG/SLÄPP	RLC52-135	Systeminformation
2020-08-14	14:39:08	100364	2CEFR	**	RLC52-135	Anteckningar
2020-08-14	14:46:09	5648	2NINE	ÅTKOMSTSKYDDAT HR: AV RLC	RLC52-136	Systeminformation
2020-08-14	14:46:11	5648	2NINE	-	RLC52-136	Anteckningar
2020-08-14	15:41:34	5679	2SABE	21-9100 BEORDRAD VIA DRAG/SLÄPP	RLC52-126	Systeminformation
2020-08-14	15:41:41	5679	2SABE	-	RLC52-126	Anteckningar
2020-08-14	15:42:48	5679	2SABE	21-9730 LIGGER BAKOM ALMASRI	RLC52-126	Anteckningar
2020-08-14	15:42:52	5679	2SABE	SVÄNGER AV MOT SKOBY	RLC52-126	Anteckningar
2020-08-14	15:43:03	5679	2SABE	SER UT SOM TRE PERSONER I BILEN	RLC52-126	Anteckningar
2020-08-14	15:44:21	5679	2SABE	-	RLC52-126	Anteckningar
2020-08-14	15:44:24	5679	2SABE	BILEN STANNAR VID GULF	RLC52-126	Anteckningar
2020-08-14	15:45:07	5679	2SABE	5 PERSONER I BILEN	RLC52-126	Anteckningar
2020-08-14	15:45:27	5679	2SABE	-	RLC52-126	Anteckningar
2020-08-14	15:45:51	5679	2SABE	21-9730 -	RLC52-126	Anteckningar
2020-	15:45:58	5679	2SABE	HAR STOPP PÅ BILEN	RLC52-126	Anteckningar

08-14						
2020-08-14	15:46:07	5679	2SABE	-	RLC52-126	Anteckningar
2020-08-14	15:46:22	5679	2SABE	21-9730 Påbörjat uppdrag	RLC52-126	Systeminformation
2020-08-14	15:46:26	5679	2SABE	-	RLC52-126	Anteckningar
2020-08-14	15:47:24	5679	2SABE	21-1170 BEORDRAD VIA F10	RLC52-126	Systeminformation
2020-08-14	15:47:58	5679	2SABE	-	RLC52-126	Anteckningar
2020-08-14	15:49:25	5679	2SABE	EN AV PERSONERNA I BILEN SKA IN PÅ ETT HÄFÖ	RLC52-126	Anteckningar
2020-08-14	15:52:36	5679	2SABE	-	RLC52-126	Anteckningar
2020-08-14	15:54:37	5679	2SABE	Färg:VIT Fabr kat:VOLKSWAGEN Modell:GOLF Typ:PB	RLC52-126	Anteckningar
2020-08-14	15:54:37	5679	2SABE	KONTROLLERAT OFT24P	RLC52-126	Anteckningar
2020-08-14	15:54:37	5679	2SABE	LV288	RLC52-126	Anteckningar
2020-08-14	15:54:40	5679	2SABE	-	RLC52-126	Anteckningar
2020-08-14	15:57:53	5679	2SABE	Personnr [redacted] Kön:M	RLC52-126	Anteckningar
2020-08-14	15:57:54	5679	2SABE	PASSAGERARE [redacted]	RLC52-126	Anteckningar
2020-08-14	15:57:54	5679	2SABE	OFT24P LV288	RLC52-126	Anteckningar
2020-08-14	15:57:56	5679	2SABE	-	RLC52-126	Anteckningar
2020-08-14	15:58:27	5679	2SABE	Personnr [redacted] Kön:M	RLC52-126	Anteckningar
2020-08-14	15:58:27	5679	2SABE	PASSAGERARE [redacted]	RLC52-126	Anteckningar
2020-08-14	15:58:27	5679	2SABE	OFT24P, HÄFÖ, LV288	RLC52-126	Anteckningar
2020-08-14	15:58:31	5679	2SABE	-	RLC52-126	Anteckningar
2020-08-14	15:58:56	5679	2SABE	Personnr [redacted] Kön:M	RLC52-126	Anteckningar
2020-08-14	15:58:56	5679	2SABE	PASSAGERARE Saadeldin Ahmad Massry	RLC52-126	Anteckningar
2020-08-14	15:58:56	5679	2SABE	OFT24P LV288	RLC52-126	Anteckningar
2020-08-14	15:58:59	5679	2SABE	-	RLC52-126	Anteckningar
2020-08-14	15:59:26	5679	2SABE	Personnr [redacted] Kön:M	RLC52-126	Anteckningar
2020-08-14	15:59:26	5679	2SABE	PASSAGERARE [redacted]	RLC52-126	Anteckningar
2020-08-14	15:59:26	5679	2SABE	OFT24P LV288	RLC52-126	Anteckningar
2020-08-14	15:59:30	5679	2SABE	-	RLC52-126	Anteckningar
2020-08-14	16:00:00	5679	2SABE	Smeknamn:KNOGIS Personnr [redacted] Kön:M	RLC52-126	Anteckningar
2020-08-14	16:00:01	5679	2SABE	FÖRARE AV FORDON. MOHAMMED ALMASRI	RLC52-126	Anteckningar
2020-	16:00:01	5679	2SABE	OFT24P LV288	RLC52-126	Anteckningar

08-14						
2020-08-14	16:00:15	5679	2SABE	-	RLC52-126	Anteckningar
2020-08-14	16:03:20	5679	2SABE	14 INTERN SAMVERKAN	RLC52-126	Anteckningar
2020-08-14	16:12:14	100610	2PIPE	ÖNSKAR BÄRGARE TILL PLATSEN	RLC52-114	Anteckningar
2020-08-14	16:12:15	100610	2PIPE	-	RLC52-114	Anteckningar
2020-08-14	16:12:28	100610	2PIPE	21-9100 ÖNSKAR PTR FÖR HUSIS	RLC52-114	Anteckningar
2020-08-14	16:12:29	100610	2PIPE	-	RLC52-114	Anteckningar
2020-08-14	16:19:04	103508	2SAKA	21-1170 Påbörjat uppdrag	RLC52-123	Systeminformation
2020-08-14	16:19:57	103508	2SAKA	21-1170 Frihetsberövad	RLC52-123	Systeminformation
2020-08-14	16:20:00	103508	2SAKA	-	RLC52-123	Anteckningar
2020-08-14	16:20:27	103508	2SAKA	21-1170 2+1 GROV OLOVLIG KÖRNING, MT DROG RF	RLC52-123	Anteckningar
2020-08-14	16:20:28	103508	2SAKA	-	RLC52-123	Anteckningar
2020-08-14	16:26:30	100426	2JOOL	OP RINGER EUROPCAR	RLC52-113	Anteckningar
2020-08-14	16:26:31	100426	2JOOL	--	RLC52-113	Anteckningar
2020-08-14	16:27:03	100426	2JOOL	EURPCAR UPPSALA 018171730	RLC52-113	Anteckningar
2020-08-14	16:27:04	100426	2JOOL	--	RLC52-113	Anteckningar
2020-08-14	16:28:22	103508	2SAKA	UND FLAGGA SATT	RLC52-123	Systeminformation
2020-08-14	16:28:24	103508	2SAKA	-	RLC52-123	Anteckningar
2020-08-14	16:35:27	100610	2PIPE	EUROCAR UPPSALA OMBESÖRJER BÄRGARE OCH KONTAKTAR YB FÖR PLATSBESKRIVNING	RLC52-114	Anteckningar
2020-08-14	16:35:28	100610	2PIPE	-	RLC52-114	Anteckningar
2020-08-14	16:35:55	100610	2PIPE	21-9100 HAR PRATAT MED JFUL OCH KRIM JOUREN TAR HUSRANNSAKAN	RLC52-114	Anteckningar
2020-08-14	16:35:56	100610	2PIPE	-	RLC52-114	Anteckningar
2020-08-14	16:36:55	100610	2PIPE	21-9100 ÖNSKAR BITRÄDE AV EN PTR FRÅN LPO NORDUPPLAND DÅ EN GRIPEN SKA TILL GÄVLE	RLC52-114	Anteckningar
2020-08-14	16:36:56	100610	2PIPE	-	RLC52-114	Anteckningar
2020-08-14	16:57:30	4246	2SUSS	EN AV PATRULLERNA SOM BÖRJAR KL. 1700 KOMMER ÅKA UT T PLATSEN OCH HÄÄMTA DEN PERSON SOM DET ÄR HÄFÖ PÅ OCH BÖRJA STYRQA MOT GÖVLE	RLC52-121	Anteckningar
2020-08-14	16:57:32	4246	2SUSS	-	RLC52-121	Anteckningar
2020-08-14	17:13:21	103235	2TOEN	21-8510 BEORDRAD VIA DRAG/SLÄPP	RLC52-117	Systeminformation
2020-08-14	17:16:03	4357	2JOMA	21-9720 BEORDRAD VIA DRAG/SLÄPP	RLC52-136	Systeminformation
2020-08-14	17:38:14	5679	2SABE	-	RLC52-126	Anteckningar
2020-08-14	17:38:36	5679	2SABE	21-9720 2+1 MOT GÄVLE	RLC52-126	Anteckningar

2020-08-14	17:38:43	5679	2SABE	21-9720 Frihetsberövad	RLC52-126	Systeminformation
2020-08-14	17:38:53	102685	2PAKJ	PTRL ÖNSKAR HUND MED VAPEN SAMT NARK KOMPETENS, FINNS INGEN SÅDAN RESURS I UPPSALA	RLC52-123	Anteckningar
2020-08-14	17:39:00	102685	2PAKJ	_	RLC52-123	Anteckningar
2020-08-14	17:41:25	100000	RAKEL	21-8510 Påbörjat uppdrag	SYSAWSRV	RAKEL
2020-08-14	17:48:03	100431	2ANGO	-	RLC52-115	Anteckningar
2020-08-14	17:48:15	100431	2ANGO	BILEN ÄR BÄRGAD.	RLC52-115	Anteckningar
2020-08-14	17:48:40	100431	2ANGO	21-9100 Påbörjat uppdrag	RLC52-115	Systeminformation
2020-08-14	17:48:41	100431	2ANGO	21-9100 Klar_på_plats	RLC52-115	Systeminformation
2020-08-14	17:51:51	4357	2JOMA	26-1120 BEORDRAD VIA DRAG/SLÄPP	RLC52-136	Systeminformation
2020-08-14	18:20:48	102831	2RAFA	21-1170 Klar_på_plats	RLC52-132	Systeminformation
2020-08-14	18:28:21	103235	2TOEN	--	RLC52-117	Anteckningar
2020-08-14	18:28:40	103235	2TOEN	26-1120 2+1 MOT GÄVLE	RLC52-117	Anteckningar
2020-08-14	18:28:55	103235	2TOEN	26-1120 Frihetsberövad	RLC52-117	Systeminformation
2020-08-14	18:28:59	103235	2TOEN	--	RLC52-117	Anteckningar
2020-08-14	18:33:03	103167	2SOWI	21-9720 Ledig	RLC52-116	Systeminformation
2020-08-14	18:33:08	103167	2SOWI	LÄMNAT ÖVER TILL GÄVLEPTRL	RLC52-116	Anteckningar
2020-08-14	18:33:08	103167	2SOWI	-	RLC52-116	Anteckningar
2020-08-14	18:56:21	100638	2ALFL	21-8510 Klar_på_plats	RLC52-122	Systeminformation
2020-08-14	18:58:02	4246	2SUSS	21-9100 Ledig	RLC52-121	Systeminformation
2020-08-14	19:30:56	103167	2SOWI	21-1170 Ledig	RLC52-116	Systeminformation
2020-08-14	19:48:51	102831	2RAFA	ÅTKOMSTSKYDD ÄNDRAT	RLC52-132	Systeminformation
2020-08-14	19:48:54	102831	2RAFA	-	RLC52-132	Anteckningar
2020-08-14	20:12:55	4357	2JOMA	26-1120 Ledig	RLC52-136	Systeminformation
2020-08-14	20:13:08	4357	2JOMA	26-1120 KLARA MED TRP AV HÄFÖ	RLC52-136	Anteckningar
2020-08-14	20:13:09	4357	2JOMA	--	RLC52-136	Anteckningar
2020-08-14	20:58:55	4246	2SUSS	21-8310 Ledig	RLC52-121	Systeminformation
2020-08-14	20:59:08	4246	2SUSS	21-9730 Ledig	RLC52-121	Systeminformation
2020-08-14	21:00:06	4246	2SUSS	21-8510 Ledig	RLC52-121	Systeminformation
2020-08-14	21:01:45	4246	2SUSS	Gripna 1 Omhä Övr.fb. 1	RLC52-121	Åtkomstskydd
2020-08-14	21:01:45	4246	2SUSS	Åtgärdskod: 136, 101, 108, 105	RLC52-121	Åtkomstskydd

2020-08-14	21:01:45	4246	2SUSS	5201-20200814-0282 AVSLUTAD	RLC52-121	Åtkomstskydd
2020-12-17	09:44:13	100986	016647	5201-20200814-0282 Läst/skrivit ut HRPC-494906 -> Microsoft Print to PDF	PC-494906	Systeminformation
2020-12-17	09:44:13	100986	016647	Utskriftsorsak:Pågående utredning.	PC-494906	Systeminformation

- Tilläggstext

Datum	Tid	Personal id	Operatörskod	Arbetsstation	Fritext
2020-08-14	14:37:57	100000		SYSAWSRV	HR SKICKAT TILL: 21-8310 [redacted] 21-8310[redacted]), 21-8310 [redacted] 21-8310( ): 0; 0
2020-08-14	14:39:04	100000		SYSAWSRV	HR SKICKAT TILL: 21-9730 [redacted]), 21-9730( ): ALUNDA; ALUNDA, ALUNDA, ÖSTHAMMAR; UTREDNINGSARBETE; UTREDNINGSARBETE; INS14; 6663474; 1626487
2020-08-14	15:41:35	100000		SYSAWSRV	HR SKICKAT TILL: 21-9100 [redacted]), 21-9100( ): ALUNDA; ALUNDA, ALUNDA, ÖSTHAMMAR; UTREDNINGSARBETE; UTREDNINGSARBETE; INS14/INTERNT; 6663474; 1626487
2020-08-14	15:47:26	100000		SYSAWSRV	HR SKICKAT TILL: 21-1170[redacted] 21-1170 [redacted]), 21-1170( ): ALUNDA; ALUNDA, ALUNDA, ÖSTHAMMAR; UTREDNINGSARBETE; UTREDNINGSARBETE; INS14/INTERNT SABE; 6663474; 1626487
2020-08-14	17:13:24	100000		SYSAWSRV	HR SKICKAT TILL: 21-8510 [redacted]), 21-8510( ): ALUNDA; ALUNDA, ALUNDA, ÖSTHAMMAR; UTREDNINGSARBETE; UTREDNINGSARBETE; INS14/INTERNT; 6663474; 1626487
2020-08-14	17:16:05	100000		SYSAWSRV	HR SKICKAT TILL: 21-9720 [redacted]), 21-9720[redacted], 21-9720( ): ALUNDA; ALUNDA, ALUNDA, ÖSTHAMMAR; UTREDNINGSARBETE; UTREDNINGSARBETE; INS14/INTERNT; 6663474; 1626487
2020-08-14	17:16:11	100000		SYSAWSRV	HR INFO HÄMTAT OCH SKICKAT TILL: 21-9720( ): ALUNDA; ALUNDA, ALUNDA, ÖSTHAMMAR; UTREDNINGSARBETE; UTREDNINGSARBETE; INS14/INTERNT; 6663474; 1626487
2020-08-14	17:51:51	100000		SYSAWSRV	HR SKICKAT TILL: 26-1120 [redacted]), 26-1120 [redacted]), 26-1120( ): ALUNDA; ALUNDA, ALUNDA, ÖSTHAMMAR; UTREDNINGSARBETE; UTREDNINGSARBETE; INS14/INTERNT; 6663474; 1626487
2020-08-14	19:48:51	102831		RLC52-132	ÅTKOMSTSKYDD ÄNDRAT LKC101-RKP LKC102-RKP LKC103-RKP LKC104-RKP LKC105-RKP LKC106-RKP LKC107-RKP LKC108-RKP LKC109-RKP LKC201-RKP LKC202-RKP LKC203-RKP LKC204-RKP LKC205-RKP PC-365897 PC-378113 PC-378869 PC-383888 PC-384101 PC-385905 PC-389172 PC-389610 PC-396195 PC-396210 PC-396489 PC-396504 PC-396508 PC-398524 PC-398526 PC-398698 PC-398728 PC-398732 PC-398738 PC-398742 PC-398746 PC-398803 PC-399156 PC-399165 PC-399189 PC-399202 PC-400505 PC-400659 PC-400855 PC-420200 PC-421022 PC-421560 PC-422124 PC-422131 PC-422261 PC-422275 PC-422757 PC-423931 PC-424177 PC-424820 PC-424835 PC-424942 PC-424959 PC-424966 PC-424984 PC-425169 PC-425260 PC-425290 PC-425428 PC-425433 PC-425930 PC-426283 PC-426487 PC-427718 PC-428258 PC-428262 PC-428263 PC-429864 PC-429884 PC-429899 PC-429905 PC-429908 PC-429922 PC-437811 PC-438382 PC-438387 PC-438392 PC-438414 PC-438844 PC-441701 PC-443451 PC-443971 PC-449160 PC-449425 PC-449426 PC-449429 PC-449433 PC-449437 PC-449446 PC-449475 PC-449479 PC-449480 PC-449491 PC-450485 PC-450488 PC-451187 PC-451199 PC-451202 PC-451204 PC-451205 PC-451206 PC-451212 PC-451306 PC-451308 PC-451310 PC-454848 PC-455310 PC-455320 PC-455328 PC-455330 PC-457605 PC-457612 PC-458692 PC-458698 PC-458726 PC-458732 PC-458735 PC-465329 PC-465349 PC-465351 PC-465911 PC-465914 PC-465915 PC-465919 PC-466267 PC-466817 PC-469191 PC-469202 PC-469206 PC-469212 PC-469215 PC-469229 PC-469293 PC-470539 PC-470548 PC-470560 PC-470564 PC-470586 PC-470791 PC-478808 PC-478827 PC-478880 PC-478931 PC-479416 PC-484836 PC-484846 PC-484954 PC-484963 PC-486405 PC-486419 PC-486423 PC-486426 PC-486436 PC-486438 PC-486439 PC-486440 PC-486446 PC-486458 PC-486467 PC-486468 PC-487283 PC-487313 PC-494906 PC-496616 PC-496722 PC-496750 PC-497246 PC-515033 PC-522180 PC-527882 PC-527884 RLC52-001 RLC52-

- Förteckning berörd personal

Namn	Personalid	U-nummer	Operatör	Användarnamn	Relation
[redacted]	[redacted]	u0062947	062947	2CEFR	Fritext, Upprättad av

[redacted]	[redacted]	U0056894	056894	2NINE	Fritext
[redacted]	[redacted]	U0058582	058582	2SABE	Fritext
[redacted]	[redacted]	U0027135	027135	2PIPE	Fritext
[redacted]	[redacted]	U0075240	075240	2SAKA	Fritext
[redacted]	[redacted]	u0064592	064592	2JOOL	Fritext
[redacted]	[redacted]	U0022395	022395	2SUSS	Fritext
[redacted]	[redacted]	U0072262	072262	2TOEN	Fritext
[redacted]	[redacted]	U0000654	000654	2JOMA	Fritext
[redacted]	[redacted]	u0056767	056767		Fritext
SYSTEM SYSTEM	100000	SYSTEM	SYSTEM	SYSTEM	Fritext, Tilläggstext
[redacted]	[redacted]	u0064699	064699	2ANGO	Fritext
[redacted]	[redacted]	U0069027	069027	2RAFA	Fritext, Tilläggstext, Åtkomstskydd
[redacted]	[redacted]	U0072006	072006	2SOWI	Fritext
[redacted]	[redacted]	U0066930	066930	2ALFL	Fritext
[redacted]	[redacted]	U0016647	016647	016647	Fritext
[redacted]	[redacted]	U0010791	010791	010791	Patrull
[redacted]	[redacted]	U0028282	028282	028282	Patrull
[redacted]	[redacted]	U0027117	027117	027117	Patrull
[redacted]	[redacted]	U0013514	013514	013514	Patrull
[redacted]	[redacted]	U0031175	031175	031175	Patrull
[redacted]	[redacted]	U0002061	002061	002061	Patrull
[redacted]	[redacted]	u0039496	039496	039496	Patrull
[redacted]	[redacted]	u0043549	043549		Patrull
[redacted]	[redacted]	u0060379	060379	060379	Patrull
[redacted]	[redacted]	U0002375	002375	002375	Patrull
[redacted]	[redacted]	U0043800	043800	043800	Patrull
[redacted]	[redacted]	U0001793	001793	001793	Patrull
[redacted]	[redacted]	U0062769	062769	5ANNO	Patrull
[redacted]	[redacted]	U0040968	040968	040968	Patrull

Rapport genererad den:
2021-09-20 15:50:19
Rapport genererad av:
NT565292

Utökad Rapport / E-Arkiv

Polismyndigheten

Händelserapport - STORM

- Grunduppgifter

Myndighet: Polismyndigheten
Region: 5201(Mitt)
Källsystem: STORM
HR-nummer: 5201-20200821-0364
Registreringsdatum: 2020-08-21 17:30:04
Initial händelsekod: 8001 KONTROLL PERSON/FORDON
Övrig info: TRAFIKBROTT
Slutlig händelsekod: 3002 TRAFIKBROTT
Områdekod: 520210,UPPS/KNIV,PO UPPS
Prioritet: 3 NÄRTID
Operatörskod: 069084
Personal id: 102701
Patrull:
Åtkomstskydd: Nej

- Åtgärdskod

Åtgärdskod 1: 125 UTLARMAD
Åtgärdskod 2: R300 KLAR FÖR AVSLUT

- Adressinformation

Platsobjekt:
AlarmObjekt:
VATTHOLMAVÄGEN 0

75440
GAMLA UPPSALA, UPPSALA

- Anmälarinformation

Anmälarens E-post:
Anmälarens födelsedatum:
Anmälarens kön:
Anmälarens namn: [redacted]
Anmälare återkopplingsadress:
Anmälarens postkod:
Anmälarens telefon: [redacted]
Anmälningssätt: TEL
Anteckningar:
Tilläggsinformation:
Anmälare återkoppling:

- Patrullaktivitet

Patrull	Tid	Händelse	Personal id/Operatörskod

- Relationer

-- Fordon

Reg.nr	Tillverkare	Modell	Färg	Fordonsår	Fordonsslag	Koppling	Kommentar
SLR535	MERCEDES	C63 AMG	VIT	n/a	PB	IAKTTAGET	SETTS FRAMFÖRAS AV KNOGIS, VATTHOLMAVÄGEN UPPSALA

-- Person

Namn	Efternamn	Personnummer	Samband	Kommentar
MOHAMMED	ALMASRI	[redacted]	UTLARM	FRAMFÖR SLR535 UTAN KÖRKORT VATTHOLMAVÄGEN UPPSALA

-- K-nummer

Information	Datum	Tid

-- PUM-A

Information	Datum	Tid

-- Pärnr

Pärnr	Information	Datum	Tid

-- Relaterade HR

Information	Datum	Tid

-- Extern

Kategori	Typ	Namn	Kommentar	Org	Postnr	Tel	Fax	Adress

- Tid/Datum

Datum	Tid	Händelse
2020-08-21	17:30:04	Påbörjad HR
2020-08-21	17:30:10	Parkerad
2020-08-21	17:30:25	Registrerad
2020-08-21	17:36:06	Åtgärdskodad
2020-08-21	18:23:13	Avslutad

- Fritext

Datum	Tid	Personal id	Operatörskod	Fritext	Arbetsstation	Kategori
2020-08-21	17:30:51	102701	2FATO	[redacted] HAR FÖR 8 MIN SEDAN SETT KNOGIS I EN BIL	RLC52-123	Anteckningar
2020-08-21	17:31:10	102701	2FATO	ÅKTE RIKTNING FRÅN GAMLA UPPSALA OCH KORSNINGEN IN MOT STAN	RLC52-123	Anteckningar
2020-08-21	17:31:20	102701	2FATO	-	RLC52-123	Anteckningar
2020-08-21	17:31:24	102701	2FATO	KÖRDE MOT RÖTT	RLC52-123	Anteckningar
2020-08-21	17:31:30	102701	2FATO	ENDAST KNOGIS I BILEN	RLC52-123	Anteckningar
2020-08-21	17:31:30	102701	2FATO	-	RLC52-123	Anteckningar
2020-08-21	17:31:36	102701	2FATO	SLR535	RLC52-123	Anteckningar
2020-08-21	17:31:37	102701	2FATO	-	RLC52-123	Anteckningar
2020-08-21	17:34:46	102701	2FATO	Färg:VIT Fabrikat:MERCEDES Modell:C63 AMG Landskod:S Typ:PB	RLC52-123	Anteckningar
2020-08-21	17:34:47	102701	2FATO	IAKTTAGET/TIPS SLR535 S	RLC52-123	Anteckningar
2020-08-21	17:34:47	102701	2FATO	SETTS FRAMFÖRAS AV KNOGIS, VATTHOLMAVÄGEN UPPSALA	RLC52-123	Anteckningar
2020-08-21	17:34:49	102701	2FATO	-	RLC52-123	Anteckningar
2020-08-21	17:35:48	102701	2FATO	Smeknamn:KNOGIS Personnr [redacted] Kön:M	RLC52-123	Anteckningar
2020-08-21	17:35:48	102701	2FATO	UTLARMAD PERSON MOHAMMED ALMASRI	RLC52-123	Anteckningar
2020-08-21	17:35:48	102701	2FATO	FRAMFÖR SLR535 UTAN KÖRKORT VATTHOLMAVÄGEN UPPSALA	RLC52-123	Anteckningar
2020-08-21	17:35:51	102701	2FATO	-	RLC52-123	Anteckningar
2020-08-21	17:36:06	102701	2FATO	Åtgärdskod: 125, R300	RLC52-123	Åtkomstskydd
2020-08-21	17:36:06	102701	2FATO	(RLC)	RLC52-123	Systeminformation

2020-08-21	18:23:13	5240	2JONL	Gripna Omhä Övr.fb.	RLC52-121	Åtkomstskydd
2020-08-21	18:23:13	5240	2JONL	5201-20200821-0364 AVSLUTAD	RLC52-121	Åtkomstskydd
2020-12-17	09:44:13	100986	016647	5201-20200821-0364 Läst/skrivit ut HRPC-494906 -> Microsoft Print to PDF	PC-494906	Systeminformation
2020-12-17	09:44:13	100986	016647	Utskriftsorsak:Pågående utredning.	PC-494906	Systeminformation

- Tilläggstext

Datum	Tid	Personal id	Operatörskod	Arbetsstation	Fritext

- Förteckning berörd personal

Namn	Personalid	U-nummer	Operatör	Användarnamn	Relation
[redacted]	[redacted]	u0069084	069084	2FATO	Fritext, Upprättad av
[redacted]	[redacted]	U0042073	042073	2JONL	Fritext
[redacted]	[redacted]	U0016647	016647	016647	Fritext

Rapport genererad den:
2021-09-20 15:50:15
Rapport genererad av:
NT565292

Utökad Rapport / E-Arkiv

Polismyndigheten

Händelserapport - STORM

- Grunduppgifter

Myndighet: Polismyndigheten
Region: 5201(Mitt)
Källsystem: STORM
HR-nummer: 5201-20200821-0331
Registreringsdatum: 2020-08-21 15:57:36
Initial händelsekod: 8001 KONTROLL PERSON/FORDON
Övrig info: TRAFIKBROTT
Slutlig händelsekod: 3002 TRAFIKBROTT
Områdekod: 520210,UPPS/KNIV,PO UPPS
Prioritet: 3 NÄRTID
Operatörskod: 056890
Personal id: 5697
Patrull: 21-1140
Åtkomstskydd: Nej

- Åtgärdskod

Åtgärdskod 1: 115 EJ SPANINGSRESULTAT
Åtgärdskod 2: R300 KLAR FÖR AVSLUT

- Adressinformation

Platsobjekt:
AlarmObjekt:
FULLERÖVÄGEN 0

74334
STORVRETA, UPPSALA

- Anmälarinformation

Anmälarens E-post:
Anmälarens födelsedatum:
Anmälarens kön:
Anmälarens namn: [redacted]
Anmälare återkopplingsadress:
Anmälarens postkod:
Anmälarens telefon:
Anmälningssätt: [redacted]
Anteckningar:
Tilläggsinformation: [redacted]
Anmälare återkoppling:

- Patrullaktivitet

Patrull	Tid	Händelse	Personal id/Operatörskod
21-1140	2020-08-21 16:05:07	Beordrad	100461/ 042440 103831/ 061150
Information: FULLERÖVÄGEN, STORVRETA, UPPSALA			
21-1140	2020-08-21 16:05:07	Beordrad	100461/ 042440 103831/ 061150
Information: MEDDELANDE SÄNT FULLERÖVÄGEN, STORVRETA, UPPSALA; TRAFIKB			
21-1140	2020-08-21 16:05:07	Beordrad	100461/ 042440 103831/ 061150
Information: MEDDELANDE SÄNT [redacted] FULLERÖVÄGEN, STORVRETA, U			
21-1140	2020-08-21 16:05:07	Beordrad	100461/ 042440 103831/ 061150
Information: MEDDELANDE SÄNT [redacted] FULLERÖVÄGEN, STORVRETA, U			
21-1140	2020-08-21 16:06:01	Påbörjat uppdrag	100461/ 042440 103831/ 061150
Information: FULLERÖVÄGEN, STORVRETA, UPPSALA			
21-1140	2020-08-21 16:39:09	Klar_på_plats	100461/ 042440

103831/ 061150

Information: FULLERÖVÄGEN, STORVRETA, UPPSALA

21-1140 2020-08-21 16:39:10 Ledig 100461/ 042440
103831/ 061150

Information:

- Relationer

-- Fordon

Reg.nr	Tillverkare	Modell	Färg	Fordonsår	Fordonsslag	Koppling	Kommentar
SLR535	MERCEDES	C63 AMG	VIT	n/a	PB	TRBROTT	ISM MED ATT DEN SKA FRAMFÖRAS AV KNOGIS SOM SAKNAR KÖRKORT, STORVRETA

-- Person

Namn	Efternamn	Personnummer	Samband	Kommentar
MOHAMMED	ALMASRI	[redacted]	UTPEKAD	ISM MED ATT HAN SKA KÖRA BIL I STORVRETA UTAN KÖRKORT

-- K-nummer

Information	Datum	Tid

-- PUM-A

Information	Datum	Tid

-- Pärnr

Pärnr	Information	Datum	Tid

-- Relaterade HR

Information	Datum	Tid

-- Extern

Kategori	Typ	Namn	Kommentar	Org	Postnr	Tel	Fax	Adress

- Tid/Datum

Datum	Tid	Händelse
2020-08-21	15:57:36	Påbörjad HR
2020-08-21	15:57:42	Parkerad
2020-08-21	15:58:02	Registrerad
2020-08-21	16:05:07	Beordrad
2020-08-21	16:06:01	Påbörjat uppdrag
2020-08-21	16:39:09	Klar på plats
2020-08-21	16:39:10	Klar
2020-08-21	16:39:13	Åtgärdskodad
2020-08-21	16:49:24	Avslutad

- Fritext

Datum	Tid	Personal id	Operatörskod	Fritext	Arbetsstation	Kategori
2020-08-21	15:58:08	5697	2JUHO	[redacted]	RLC52-117	Anteckningar
2020-08-21	15:58:08	5697	2JUHO	-	RLC52-117	Anteckningar
2020-08-21	15:58:13	5697	2JUHO	MÖTTE KNOGIS I VIT MERCEDES	RLC52-117	Anteckningar
2020-08-21	15:58:14	5697	2JUHO	-	RLC52-117	Anteckningar
2020-08-	15:58:19	5697	2JUHO	GICK VÄLDIGT FORT	RLC52-117	Anteckningar

21						
2020-08-21	15:58:19	5697	2JUHO	-	RLC52-117	Anteckningar
2020-08-21	15:58:24	5697	2JUHO	EV NÅGON MER I BILEN	RLC52-117	Anteckningar
2020-08-21	15:58:24	5697	2JUHO	-	RLC52-117	Anteckningar
2020-08-21	15:59:39	5697	2JUHO	ANMÄLAREN MÖTTE BILEN MELLAN RONDELLEN LV 290 / LV696 OCH AVFART ICA SOLEN	RLC52-117	Anteckningar
2020-08-21	15:59:39	5697	2JUHO	-	RLC52-117	Anteckningar
2020-08-21	16:00:36	5697	2JUHO	UND FLAGGA SATT	RLC52-117	Systeminformation
2020-08-21	16:00:39	5697	2JUHO	-	RLC52-117	Anteckningar
2020-08-21	16:01:15	5697	2JUHO	Färg:VIT Fabrikat:MERCEDES Modell:C63 AMG Landskod:S Typ:PB	RLC52-117	Anteckningar
2020-08-21	16:01:16	5697	2JUHO	TRAFIKBROTT SLR535 S	RLC52-117	Anteckningar
2020-08-21	16:01:16	5697	2JUHO	ISM MED ATT DEN SKA FRAMFÖRAS AV KNOGIS SOM SAKNAR KÖRKORT, STORVRETA	RLC52-117	Anteckningar
2020-08-21	16:01:17	5697	2JUHO	-	RLC52-117	Anteckningar
2020-08-21	16:01:54	5697	2JUHO	Smeknamn:KNOGIS Personnr [redacted] Kön:M	RLC52-117	Anteckningar
2020-08-21	16:01:55	5697	2JUHO	UTPEKAD PERSON MOHAMMED ALMASRI	RLC52-117	Anteckningar
2020-08-21	16:01:55	5697	2JUHO	ISM MED ATT HAN SKA KÖRA BIL I STORVRETA UTAN KÖRKORT	RLC52-117	Anteckningar
2020-08-21	16:01:56	5697	2JUHO	-	RLC52-117	Anteckningar
2020-08-21	16:02:05	5697	2JUHO	UTLARMAT ORDER UPPSALA / KNIVSTA	RLC52-117	Anteckningar
2020-08-21	16:02:06	5697	2JUHO	-	RLC52-117	Anteckningar
2020-08-21	16:02:11	5697	2JUHO	Åtgärdskod: 125, R300	RLC52-117	Åtkomstskydd
2020-08-21	16:02:11	5697	2JUHO	(RLC)	RLC52-117	Systeminformation
2020-08-21	16:05:07	5697	2JUHO	21-1140 BEORDRAD VIA DRAG/SLÄPP	RLC52-117	Systeminformation
2020-08-21	16:05:09	5697	2JUHO	-	RLC52-117	Anteckningar
2020-08-21	16:06:01	5697	2JUHO	21-1140 Påbörjat uppdrag	RLC52-117	Systeminformation
2020-08-21	16:06:10	5697	2JUHO	21-1140 KOLLAR AV EFTER BILEN	RLC52-117	Anteckningar
2020-08-21	16:06:10	5697	2JUHO	-	RLC52-117	Anteckningar
2020-08-21	16:39:09	100431	2ANGO	21-1140 Klar_på_plats	RLC52-125	Systeminformation
2020-08-21	16:39:10	100431	2ANGO	21-1140 Ledig	RLC52-125	Systeminformation
2020-08-21	16:39:13	100431	2ANGO	Åtgärdskod: 115, R300	RLC52-125	Åtkomstskydd
2020-08-21	16:39:13	100431	2ANGO	(RLC)	RLC52-125	Systeminformation
2020-08-21	16:49:24	5240	2JONL	Gripna Omhä Övr.fb.	RLC52-121	Åtkomstskydd
2020-08-	16:49:24	5240	2JONL	5201-20200821-0331 AVSLUTAD	RLC52-121	Åtkomstskydd

21

2020-12-17	09:44:13	100986	016647	5201-20200821-0331 Läst/skrivit ut HRPC-494906 -> Microsoft Print to PDF	PC-494906	Systeminformation
2020-12-17	09:44:13	100986	016647	Utskriftsorsak:Pågående utredning.	PC-494906	Systeminformation

- Tilläggstext

Datum	Tid	Personal id	Operatörskod	Arbetsstation	Fritext
2020-08-21	16:05:07	100000		SYSAWSRV	HR SKICKAT TILL: 21-1140 [redacted]), 21-1140 [redacted]), 21-1140( ): FULLERÖVÄGEN, STORVRETA, UPPSALA; TRAFIKBROTT; TRAFIKBROTT; ROBIN; 6650337; 1605642

- Förteckning berörd personal

Namn	Personalid	U-nummer	Operatör	Användarnamn	Relation
[redacted]	[redacted]	U0056890	056890	2JUHO	Fritext, Upprättad av
[redacted]	[redacted]	u0064699	064699	2ANGO	Fritext
[redacted]	[redacted]	U0042073	042073	2JONL	Fritext
[redacted]	[redacted]	U0016647	016647	016647	Fritext
SYSTEM SYSTEM	100000	SYSTEM	SYSTEM	SYSTEM	Tilläggstext
[redacted]	[redacted]	U0042440	042440	042440	Patrull
[redacted]	[redacted]	u0061150	061150	061150	Patrull

Rapport genererad den:
2021-09-20 15:51:46
Rapport genererad av:
NT565292

Utökad Rapport / E-Arkiv

Polismyndigheten

Händelserapport - STORM

- Grunduppgifter

Myndighet: Polismyndigheten
Region: 5201(Mitt)
Källsystem: STORM
HR-nummer: 5201-20200822-0563
Registreringsdatum: 2020-08-22 23:08:18
Initial händelsekod: 8001 KONTROLL PERSON/FORDON
Övrig info: NARKOTIKABROTT
Slutlig händelsekod: 5001 NARKOTIKABROTT
Områdekod: 520310,GÄSTRIKL,PO GÄVL
Prioritet: 3 NÄRTID
Operatörskod: 069057
Personal id: 102689
Patrull: 26-1150
Åtkomstskydd: Nej

- Åtgärdskod

Åtgärdskod 1: 101 ANMÄLAN
Åtgärdskod 2: R300 KLAR FÖR AVSLUT

- Adressinformation

Platsobjekt:
AlarmObjekt:
SÖDRA SJÖTULLSGATAN 0

80280
BRYNÄS, GÄVLE

- Anmälarinformation

Anmälarens E-post:
Anmälarens födelsedatum:
Anmälarens kön:
Anmälarens namn:
Anmälare återkopplingsadress:
Anmälarens postkod:
Anmälarens telefon:
Anmälningssätt: EGET
Anteckningar:
Tilläggsinformation: 26-1150
Anmälare återkoppling:

- Patrullaktivitet

Patrull	Tid	Händelse	Personal id/Operatörskod
26-1150	2020-08-22 23:08:18	Ledig	103026/ 063170 2156/ 045025
Information: BEGÄRT EGET HR RLC52-117 5201-20200822-0563			
26-1150	2020-08-22 23:08:19	Beordrad	103026/ 063170 2156/ 045025
Information: , ,			
26-1150	2020-08-22 23:08:19	Påbörjat uppdrag	103026/ 063170 2156/ 045025
Information: , ,			
26-1150	2020-08-22 23:08:22	Påbörjat uppdrag	103026/ 063170 2156/ 045025
Information: MEDDELANDE SÄNT [redacted] 0; 0 5201-20200822-0563			
26-1150	2020-08-22 23:08:22	Påbörjat uppdrag	103026/ 063170 2156/ 045025
Information: MEDDELANDE SÄNT [redacted] 0; 0 5201-20200822-0563			
26-1150	2020-08-22 23:08:43	Påbörjat uppdrag	103026/ 063170

2156/ 045025

Information: SÖDRA SJÖTULLSGATAN, BRYNÄS, GÄVLE

26-1640 2020-08-22 23:08:50 Beordrad 103458/ 058319
103024/ 044357

Information: SÖDRA SJÖTULLSGATAN, BRYNÄS, GÄVLE

26-1640 2020-08-22 23:08:52 Påbörjat uppdrag 103458/ 058319
103024/ 044357

Information: MEDDELANDE SÄNT [redacted] SÖDRA SJÖTULLSGATAN, BRYNÄS

26-1640 2020-08-22 23:08:52 Påbörjat uppdrag 103458/ 058319
103024/ 044357

Information: SÖDRA SJÖTULLSGATAN, BRYNÄS, GÄVLE

26-1640 2020-08-22 23:08:52 Påbörjat uppdrag 103458/ 058319
103024/ 044357

Information: MEDDELANDE SÄNT [redacted] SÖDRA SJÖTULLSGATAN, BRYNÄS,

26-9740 2020-08-22 23:14:41 Beordrad 1549/ 029444

Information: SÖDRA SJÖTULLSGATAN, BRYNÄS, GÄVLE

26-9740 2020-08-22 23:14:43 Beordrad 1549/ 029444

Information: MEDDELANDE SÄNT [redacted] SÖDRA SJÖTULLSGATAN, BRYNÄS,

26-9740 2020-08-22 23:14:47 Påbörjat uppdrag 1549/ 029444

Information: SÖDRA SJÖTULLSGATAN, BRYNÄS, GÄVLE

26-9740 2020-08-22 23:43:58 Ledig 1549/ 029444

Information:

26-9740 2020-08-22 23:43:58 Klar_på_plats 1549/ 029444

Information: SÖDRA SJÖTULLSGATAN, BRYNÄS, GÄVLE

26-1150 2020-08-22 23:44:02 Klar_på_plats 103026/ 063170
2156/ 045025

Information: SÖDRA SJÖTULLSGATAN, BRYNÄS, GÄVLE

26-1150 2020-08-22 23:44:02 Ledig 103026/ 063170
2156/ 045025

Information:

26-1640 2020-08-22 23:55:34 Påbörjat uppdrag 103458/ 058319
103024/ 044357

Information: SÖDRA SJÖTULLSGATAN, BRYNÄS, GÄVLE

26-1640 2020-08-23 00:28:54 Klar_på_plats 103458/ 058319
103024/ 044357

Information: SÖDRA SJÖTULLSGATAN, BRYNÄS, GÄVLE

26-1640 2020-08-23 00:28:56 Ledig 103458/ 058319
103024/ 044357

Information:

- Relationer

-- Fordon

Reg.nr	Tillverkare	Modell	Färg	Fordonsår	Fordonsslag	Koppling	Kommentar
SLR535	MERCEDES	C63 AMG	VIT	n/a	PB	KONTROLL	SÖDRA SJÖTULLSGATAN, GÄVLE

-- Person

Namn	Efternamn	Personnummer	Samband	Kommentar
MOHAMMED	ALMASRI	[redacted]	MISSTÄNKT	GROV OLOVLIG KÖRNING+KNIVLAGEN I PB SLR535, SÖDRA SJÖTULLSGATAN GÄVLE
[redacted]	[redacted]	[redacted]	MISSTÄNKT	RINGA NARK+KNIVLAGEN, PASS FRAM I PB SLR535, SÖDRA SJÖTULLSGATAN GÄVLE
[redacted]	[redacted]	[redacted]	PASSAG	HÖ BAK I PB SLR535, KONTROLLERAD, SÖDRA SJÖTULLSGATAN GÄVLE
[redacted]	[redacted]	[redacted]	PASSAG	VÄ BAK I PB SLR535, KONTROLLERAD, SÖDRA SJÖTULLSGATAN GÄVLE

-- K-nummer

Information	Datum	Tid

-- PUM-A

Information	Datum	Tid

-- Pärnr

Pärnr	Information	Datum	Tid

-- Relaterade HR

Information	Datum	Tid

-- Extern

Kategori	Typ	Namn	Kommentar	Org	Postnr	Tel	Fax	Adress

- Tid/Datum

Datum	Tid	Händelse
2020-08-22	23:08:18	Påbörjad HR
2020-08-22	23:08:18	Parkerad
2020-08-22	23:08:18	Registrerad
2020-08-22	23:08:19	Beordrad
2020-08-22	23:08:19	Påbörjat uppdrag
2020-08-22	23:43:58	Klar på plats
2020-08-23	00:28:56	Klar
2020-08-23	00:31:23	Åtgärdskodad
2020-08-23	00:31:59	Avslutad

- Fritext

Datum	Tid	Personal id	Operatörskod	Fritext	Arbetsstation	Kategori
2020-08-22	23:08:19	102689	2SAHA	26-1150 BEGÄRT EGET HR	RLC52-117	Systeminformation
2020-08-22	23:08:19	102689	2SAHA	26-1150 Påbörjat uppdrag	RLC52-117	Systeminformation
2020-08-22	23:08:50	102689	2SAHA	26-1640 BEORDRAD VIA DRAG/SLÄPP	RLC52-117	Systeminformation
2020-08-22	23:08:52	102689	2SAHA	26-1640 Påbörjat uppdrag	RLC52-117	Systeminformation
2020-08-22	23:08:54	102689	2SAHA	-	RLC52-117	Anteckningar
2020-08-22	23:09:13	102689	2SAHA	Färg:VIT Fabrikat:MERCEDES Modell:C63 AMG Landskod:S Typ:PB	RLC52-117	Anteckningar
2020-08-22	23:09:13	102689	2SAHA	KONTROLLERAT SLR535 S	RLC52-117	Anteckningar
2020-08-22	23:09:13	102689	2SAHA	SÖDRA SJÖTULLSGATAN, GÄVLE	RLC52-117	Anteckningar
2020-08-22	23:09:14	102689	2SAHA	-	RLC52-117	Anteckningar
2020-08-22	23:09:19	102689	2SAHA	UND FLAGGA SATT	RLC52-117	Systeminformation
2020-08-22	23:14:41	2131	2IDAX	26-9740 BEORDRAD VIA DRAG/SLÄPP	RLC52-136	Systeminformation
2020-08-22	23:14:48	2131	2IDAX	26-9740 Påbörjat uppdrag	RLC52-136	Systeminformation
2020-08-22	23:22:20	4009	2PEDI	Smeknamn:KNOGIS Personn [redacted] Kön:M	RLC52-132	Anteckningar
2020-08-22	23:22:21	4009	2PEDI	FÖRARE AV FORDON. MOHAMMED ALMASRI	RLC52-132	Anteckningar

2020-08-22	23:22:21	4009	2PEDI	SLR535 SÖDRA SJÖTULLSGATAN GÄVLE	RLC52-132	Anteckningar
2020-08-22	23:22:23	4009	2PEDI	--	RLC52-132	Anteckningar
2020-08-22	23:43:58	2131	2IDAX	26-9740 Klar_på_plats	RLC52-136	Systeminformation
2020-08-22	23:43:58	2131	2IDAX	26-9740 Ledig	RLC52-136	Systeminformation
2020-08-22	23:44:02	5680	2EMAL	26-1150 Klar_på_plats	RLC52-125	Systeminformation
2020-08-22	23:44:02	5680	2EMAL	26-1150 Ledig	RLC52-125	Systeminformation
2020-08-22	23:50:48	5680	2EMAL	Smeknamn:KNOGIS Personn [redacted] Kön:M	RLC52-125	Anteckningar
2020-08-22	23:50:49	5680	2EMAL	MISSTÄNKT MOHAMMED ALMASRI	RLC52-125	Anteckningar
2020-08-22	23:50:49	5680	2EMAL	GROV OLOVLIG KÖRNING+KNIVLAGEN I PB SLR535, SÖDRA SJÖTULLSGATAN GÄVLE	RLC52-125	Anteckningar
2020-08-22	23:50:52	5680	2EMAL	--	RLC52-125	Anteckningar
2020-08-22	23:53:09	5680	2EMAL	[redacted] Kön:M	RLC52-125	Anteckningar
2020-08-22	23:53:10	5680	2EMAL	MISSTÄNKT [redacted]	RLC52-125	Anteckningar
2020-08-22	23:53:10	5680	2EMAL	RINGA NARK+KNIVLAGEN, PASS FRAM I PB SLR535, SÖDRA SJÖTULLSGATAN GÄVLE	RLC52-125	Anteckningar
2020-08-22	23:53:14	5680	2EMAL	--	RLC52-125	Anteckningar
2020-08-22	23:54:26	5680	2EMAL	Personnr [redacted] Kön:M	RLC52-125	Anteckningar
2020-08-22	23:54:27	5680	2EMAL	PASSAGERARE [redacted]	RLC52-125	Anteckningar
2020-08-22	23:54:27	5680	2EMAL	HÖ BAK I PB SLR535, KONTROLLERAD, SÖDRA SJÖTULLSGATAN GÄVLE	RLC52-125	Anteckningar
2020-08-22	23:54:31	5680	2EMAL	--	RLC52-125	Anteckningar
2020-08-22	23:55:13	5680	2EMAL	Personn [redacted] Kön:M	RLC52-125	Anteckningar
2020-08-22	23:55:15	5680	2EMAL	PASSAGERARE [redacted]	RLC52-125	Anteckningar
2020-08-22	23:55:15	5680	2EMAL	VÄ BAK I PB SLR535, KONTROLLERAD, SÖDRA SJÖTULLSGATAN GÄVLE	RLC52-125	Anteckningar
2020-08-22	23:55:20	5680	2EMAL	--	RLC52-125	Anteckningar
2020-08-23	00:28:54	5343	2CAER	26-1640 Klar_på_plats	RLC52-122	Systeminformation
2020-08-23	00:28:56	5343	2CAER	26-1640 Ledig	RLC52-122	Systeminformation
2020-08-23	00:31:23	5343	2CAER	Åtgärdskod: 101, R300	RLC52-122	Åtkomstskydd
2020-08-23	00:31:23	5343	2CAER	(RLC)	RLC52-122	Systeminformation
2020-08-23	00:31:59	3957	2MATH	Gripna Omhä Övr.fb.	RLC52-131	Åtkomstskydd
2020-08-23	00:31:59	3957	2MATH	5201-20200822-0563 AVSLUTAD	RLC52-131	Åtkomstskydd
2020-12-17	09:44:13	100986	016647	5201-20200822-0563 Läst/skrivit ut HRPC-494906 -> Microsoft Print to PDF	PC-494906	Systeminformation
2020-12-17	09:44:13	100986	016647	Utskriftsorsak:Pågående utredning.	PC-494906	Systeminformation

2020-12-17	09:51:34	100986	016647	5201-20200822-0563 Läst/skrivit ut HRPC-494906 -> Microsoft Print to PDF	PC-494906	Systeminformation
2020-12-17	09:51:34	100986	016647	Utskriftsorsak:Pågående utredning.	PC-494906	Systeminformation
2021-01-26	10:24:59	5555	2VIMA	5201-20200822-0563 Läst/skrivit ut HRPC-470539 -> Microsoft Print to PDF	PC-470539	Systeminformation
2021-01-26	10:24:59	5555	2VIMA	Utskriftsorsak:PUA U0016285	PC-470539	Systeminformation
2021-02-01	13:27:21	4461	2MAPE	5201-20200822-0563 Läst/skrivit ut HRPC-465351 -> Microsoft Print to PDF	PC-465351	Systeminformation
2021-02-01	13:27:21	4461	2MAPE	Utskriftsorsak:A049.173/2021	PC-465351	Systeminformation

- Tilläggstext

Datum	Tid	Personal id	Operatörskod	Arbetsstation	Fritext
2020-08-22	23:08:22	100000		SYSAWSRV	HR SKICKAT TILL: 26-1150[redacted], 26-1150 [redacted]: 0; 0
2020-08-22	23:08:52	100000		SYSAWSRV	HR SKICKAT TILL: 26-1640[redacted]), 26-1640[redacted] SÖDRA SJÖTULLSGATAN, BRYNÄS, GÄVLE; KONTROLL PERSON/FORDON; KONTROLL PERSON/FORDON; 6729420; 1573982
2020-08-22	23:14:43	100000		SYSAWSRV	HR SKICKAT TILL: 26-9740[redacted]): SÖDRA SJÖTULLSGATAN, BRYNÄS, GÄVLE; KONTROLL PERSON/FORDON; KONTROLL PERSON/FORDON ; 6729420; 1573982

- Förteckning berörd personal

Namn	Personalid	U-nummer	Operatör	Användarnamn	Relation
[redacted]	[redacted]	u0069057	069057	2SAHA	Fritext, Upprättad av
[redacted]	[redacted]	U0055061	055061	2IDAX	Fritext
[redacted]	[redacted]	U0022442	022442	2PEDI	Fritext
[redacted]	[redacted]	U0058583	058583	2EMAL	Fritext
[redacted]	[redacted]	U0045580	045580	2CAER	Fritext
[redacted]	[redacted]	U0008590	008590		Fritext
[redacted]	[redacted]	U0016647	016647	016647	Fritext
[redacted]	[redacted]	U0054978	054978	2VIMA	Fritext
[redacted]	[redacted]	U0032260	032260	2MAPE	Fritext
SYSTEM SYSTEM		100000	SYSTEM	SYSTEM	SYSTEM	Tilläggstext
[redacted]	[redacted]	U0063170	063170	063170	Patrull
[redacted]	[redacted]	U0045025	045025	045025	Patrull
[redacted]	[redacted]	u0058319	058319	058319	Patrull
[redacted]	[redacted]	u0044357	044357	044357	Patrull
[redacted]	[redacted]	U0029444	029444	029444	Patrull

Rapport genererad den:
2021-09-20 15:54:34
Rapport genererad av:
NT565292

Utökad Rapport / E-Arkiv

Polismyndigheten

Händelserapport - STORM

- Grunduppgifter

Myndighet: Polismyndigheten
Region: 5201(Mitt)
Källsystem: STORM
HR-nummer: 5201-20200825-0564
Registreringsdatum: 2020-08-25 23:40:20
Initial händelsekod: 8001 KONTROLL PERSON/FORDON
Övrig info: KONTROLL PERSON/FORDON
Slutlig händelsekod: 8001 KONTROLL PERSON/FORDON
Områdekod: 520210,UPPS/KNIV,PO UPPS
Prioritet: 3 NÄRTID
Operatörskod: 012008
Personal id: 3112
Patrull: 21-1650
Åtkomstskydd: Nej

- Åtgärdskod

Åtgärdskod 1: 109 BESLAGSPROTOKOLL
Åtgärdskod 2: 124 UNDERRÄTTELSEUPPSLAG
Åtgärdskod 3: R300 KLAR FÖR AVSLUT

- Adressinformation

Platsobjekt: E4 MORA STENAR-KNIVSTA
AlarmObjekt:
LAGGA 0

74192
LAGGA, KNIVSTA

- Anmälarinformation

Anmälarens E-post:
Anmälarens födelsedatum:
Anmälarens kön:
Anmälarens namn:
Anmälare återkopplingsadress:
Anmälarens postkod:
Anmälarens telefon:
Anmälningssätt: EGET
Anteckningar:
Tilläggsinformation: 21-1650
Anmälare återkoppling:

- Patrullaktivitet

Patrull	Tid	Händelse	Personal id/Operatörskod
21-1650	2020-08-25 23:40:20	Ledig	102744/ 060943 100554/ 058235
Information: BEGÄRT EGET HR RLC52-125 5201-20200825-0564			
21-1650	2020-08-25 23:40:21	Beordrad	102744/ 060943 100554/ 058235
Information: , ,			
21-1650	2020-08-25 23:40:21	Påbörjat uppdrag	102744/ 060943 100554/ 058235
Information: , ,			
21-1650	2020-08-25 23:40:23	Påbörjat uppdrag	102744/ 060943 100554/ 058235
Information: MEDDELANDE SÄNT [redacted] 0; 0 5201-20200825-0564			
21-1650	2020-08-25 23:40:23	Påbörjat uppdrag	102744/ 060943 100554/ 058235
Information: MEDDELANDE SÄNT [redacted] 0; 0 5201-20200825-0564			

21-1650 2020-08-25 23:40:23 Påbörjat uppdrag 102744/ 060943
100554/ 058235

Information: MEDDELANDE SÄNT 0; 0 5201-20200825-0564

21-1650 2020-08-25 23:42:26 Påbörjat uppdrag 102744/ 060943
100554/ 058235

Information: E4 MORA STENAR-KNIVSTA, LAGGA, LAGGA, KNIVSTA

21-1100 2020-08-25 23:42:39 Beordrad 4689/ 027116
2153/ 046023

Information: E4 MORA STENAR-KNIVSTA, LAGGA, LAGGA, KNIVSTA

21-1100 2020-08-25 23:42:40 Beordrad 4689/ 027116
2153/ 046023

Information: MEDDELANDE SÄNT [redacted] E4 MORA STENAR-KNIVSTA; LAGGA,

21-1100 2020-08-25 23:42:40 Beordrad 4689/ 027116
2153/ 046023

Information: MEDDELANDE SÄNT E4 MORA STENAR-KNIVSTA; LAGGA, LAGGA, KNI

21-1100 2020-08-25 23:42:40 Beordrad 4689/ 027116
2153/ 046023

Information: MEDDELANDE SÄNT [redacted] E4 MORA STENAR-KNIVSTA; LAGGA

21-9610 2020-08-25 23:42:46 Beordrad 4068/ 002375
4387/ 027118

Information: E4 MORA STENAR-KNIVSTA, LAGGA, LAGGA, KNIVSTA

21-9610 2020-08-25 23:42:47 Beordrad 4068/ 002375
4387/ 027118

Information: MEDDELANDE SÄNT E4 MORA STENAR-KNIVSTA; LAGGA, LAGGA, KNI

21-9610 2020-08-25 23:42:47 Beordrad 4068/ 002375
4387/ 027118

Information: MEDDELANDE SÄNT [redacted] E4 MORA STENAR-KNIVSTA; LAG

21-9610 2020-08-25 23:42:47 Beordrad 4068/ 002375
4387/ 027118

Information: MEDDELANDE SÄNT [redacted] E4 MORA STENAR-KNIVSTA; L

21-9610 2020-08-25 23:52:33 Påbörjat uppdrag 4068/ 002375
4387/ 027118

Information: E4 MORA STENAR-KNIVSTA, LAGGA, LAGGA, KNIVSTA

21-1100 2020-08-25 23:52:34 Påbörjat uppdrag 4689/ 027116
2153/ 046023

Information: E4 MORA STENAR-KNIVSTA, LAGGA, LAGGA, KNIVSTA

21-9610 2020-08-26 00:22:18 Klar_på_plats 4068/ 002375
4387/ 027118

Information: E4 MORA STENAR-KNIVSTA, LAGGA, LAGGA, KNIVSTA

21-1100 2020-08-26 00:22:25 Klar_på_plats 4689/ 027116
2153/ 046023

Information: E4 MORA STENAR-KNIVSTA, LAGGA, LAGGA, KNIVSTA

21-1100 2020-08-26 00:22:26 Ledig 4689/ 027116
2153/ 046023

Information:

21-9610 2020-08-26 00:22:48 Ledig 4068/ 002375
4387/ 027118

Information:

21-1650 2020-08-26 00:22:51 Klar_på_plats 102744/ 060943
100554/ 058235

Information: E4 MORA STENAR-KNIVSTA, LAGGA, LAGGA, KNIVSTA

21-1650 2020-08-26 00:22:52 Ledig 102744/ 060943
100554/ 058235

Information:

- Relationer

-- Fordon

Reg.nr	Tillverkare	Modell	Färg	Fordonsår	Fordonsslag	Koppling	Kommentar
BFB361	AUDI	SQ5	SILVER	n/a	PB	KONTROLL	E4 KNIVSTA - MORA STENAR 200825

-- Person

Namn	Efternamn	Personnummer	Samband	Kommentar
[redacted]	[redacted]	[redacted]	PASSAG	I PB BFB361 E4 KNIVSTA - MORA STENAR 200825
[redacted]	[redacted]	[redacted]	PASSAG	I PB BFB361 E4 KNIVSTA - MORA STENAR 200825
MOHAMMED	ALMASRI	951229-2138	PASSAG	I PB BFB361 E4 KNIVSTA - MORA STENAR 200825

-- K-nummer

Information	Datum	Tid

-- PUM-A

Information	Datum	Tid

-- Pärnr

Pärnr	Information	Datum	Tid

-- Relaterade HR

Information	Datum	Tid

-- Extern

Kategori	Typ	Namn	Kommentar	Org	Postnr	Tel	Fax	Adress

- Tid/Datum

Datum	Tid	Händelse
2020-08-25	23:40:20	Påbörjad HR
2020-08-25	23:40:20	Parkerad
2020-08-25	23:40:20	Registrerad
2020-08-25	23:40:21	Beordrad
2020-08-25	23:40:21	Påbörjat uppdrag
2020-08-26	00:22:19	Klar på plats
2020-08-26	00:22:52	Klar
2020-08-26	00:28:43	Åtgärdskodad
2020-08-26	00:31:09	Avslutad

- Fritext

Datum	Tid	Personal id	Operatörskod	Fritext	Arbetsstation	Kategori
2020-08-25	23:40:21	3112	2THAD	21-1650 BEGÄRT EGET HR	RLC52-125	Systeminformation
2020-08-25	23:40:21	3112	2THAD	21-1650 Påbörjat uppdrag	RLC52-125	Systeminformation
2020-08-25	23:42:39	3112	2THAD	21-1100 BEORDRAD VIA DRAG/SLÄPP	RLC52-125	Systeminformation
2020-08-25	23:42:46	3112	2THAD	21-9610 BEORDRAD VIA DRAG/SLÄPP	RLC52-125	Systeminformation
2020-08-25	23:42:48	3112	2THAD	-	RLC52-125	Anteckningar
2020-08-25	23:42:57	3112	2THAD	BFB361	RLC52-125	Anteckningar
2020-08-25	23:42:58	3112	2THAD	-	RLC52-125	Anteckningar
2020-08-25	23:52:33	3112	2THAD	21-9610 Påbörjat uppdrag	RLC52-125	Systeminformation
2020-08-25	23:52:34	3112	2THAD	21-1100 Påbörjat uppdrag	RLC52-125	Systeminformation

2020-08-25	23:52:43	3112	2THAD	-	RLC52-125	Anteckningar
2020-08-25	23:53:04	3112	2THAD	BILEN KÖRDE I 200 KM/H.	RLC52-125	Anteckningar
2020-08-25	23:53:14	3112	2THAD	VID STOPPET SITTER INGEN BAKOM RATTEN	RLC52-125	Anteckningar
2020-08-25	23:53:17	3112	2THAD	-	RLC52-125	Anteckningar
2020-08-25	23:53:30	3112	2THAD	I BILEN FINNS KNOGIS SAMT NÅGON TILL	RLC52-125	Anteckningar
2020-08-25	23:53:31	3112	2THAD	--	RLC52-125	Anteckningar
2020-08-25	23:54:05	3112	2THAD	Färg:SILVER Fabrikat:AUDI Modell:SQF Typ:PB	RLC52-125	Anteckningar
2020-08-25	23:54:06	3112	2THAD	KONTROLLERAT BFB361	RLC52-125	Anteckningar
2020-08-25	23:54:06	3112	2THAD	E4 KNIVSTA - MORA STENAR 200825	RLC52-125	Anteckningar
2020-08-25	23:54:09	3112	2THAD	-	RLC52-125	Anteckningar
2020-08-25	23:54:16	3112	2THAD	UND FLAGGA SATT	RLC52-125	Systeminformation
2020-08-25	23:54:24	3112	2THAD	LÄGESBILD FLAGGA SATT	RLC52-125	Systeminformation
2020-08-25	23:56:15	3112	2THAD	Smeknamn:KNOGIS Personnr [redacted] Kön:M	RLC52-125	Anteckningar
2020-08-25	23:56:16	3112	2THAD	PASSAGERARE MOHAMMED ALMASRI	RLC52-125	Anteckningar
2020-08-25	23:56:16	3112	2THAD	I PB BFB361 E4 KNIVSTA - MORA STENAR 200825	RLC52-125	Anteckningar
2020-08-25	23:56:19	3112	2THAD	-	RLC52-125	Anteckningar
2020-08-26	00:22:19	3112	2THAD	21-9610 Klar_på_plats	RLC52-125	Systeminformation
2020-08-26	00:22:25	102700	2LIER	21-1100 Klar_på_plats	RLC52-124	Systeminformation
2020-08-26	00:22:26	102700	2LIER	21-1100 Ledig	RLC52-124	Systeminformation
2020-08-26	00:22:48	3112	2THAD	21-9610 Ledig	RLC52-125	Systeminformation
2020-08-26	00:22:51	3112	2THAD	21-1650 Klar_på_plats	RLC52-125	Systeminformation
2020-08-26	00:22:52	3112	2THAD	21-1650 Ledig	RLC52-125	Systeminformation
2020-08-26	00:22:56	3112	2THAD	-	RLC52-125	Anteckningar
2020-08-26	00:25:20	3112	2THAD	Personn [redacted]	RLC52-125	Anteckningar
2020-08-26	00:25:21	3112	2THAD	PASSAGERARE [redacted]	RLC52-125	Anteckningar
2020-08-26	00:25:21	3112	2THAD	I PB BFB361 E4 KNIVSTA - MORA STENAR 200825	RLC52-125	Anteckningar
2020-08-26	00:25:25	3112	2THAD	-	RLC52-125	Anteckningar
2020-08-26	00:26:11	3112	2THAD	Personnr [redacted] Kön:M	RLC52-125	Anteckningar
2020-08-26	00:26:11	3112	2THAD	PASSAGERARE [redacted]	RLC52-125	Anteckningar
2020-08-26	00:26:11	3112	2THAD	I PB BFB361 E4 KNIVSTA - MORA STENAR 200825	RLC52-125	Anteckningar

2020-08-26	00:26:16	3112	2THAD	---	RLC52-125	Anteckningar
2020-08-26	00:27:55	3112	2THAD	BILEN FRAMFÖRDES I C:A 200 KM/H. VEM SOM KÖRDE FORDONET GICK INTE ATT STYRKA.	RLC52-125	Anteckningar
2020-08-26	00:27:56	3112	2THAD	---	RLC52-125	Anteckningar
2020-08-26	00:28:11	3112	2THAD	PL §19 SAMT PL §20A UTFÖRT - INGET ANTRÄFFAT	RLC52-125	Anteckningar
2020-08-26	00:28:12	3112	2THAD	--	RLC52-125	Anteckningar
2020-08-26	00:28:43	3112	2THAD	Åtgärdskod: 109, 124, R300	RLC52-125	Åtkomstskydd
2020-08-26	00:28:43	3112	2THAD	(RLC)	RLC52-125	Systeminformation
2020-08-26	00:31:09	5520	2DAAG	Gripna Omhä Övr.fb.	RLC52-121	Åtkomstskydd
2020-08-26	00:31:09	5520	2DAAG	5201-20200825-0564 AVSLUTAD	RLC52-121	Åtkomstskydd
2020-12-17	09:44:13	100986	016647	5201-20200825-0564 Läst/skrivit ut HRPC-494906 -> Microsoft Print to PDF	PC-494906	Systeminformation
2020-12-17	09:44:13	100986	016647	Utskriftsorsak:Pågående utredning.	PC-494906	Systeminformation

- Tilläggstext

Datum	Tid	Personal id	Operatörskod	Arbetsstation	Fritext
2020-08-25	23:40:23	100000		SYSAWSRV	HR SKICKAT TILL: 21-1650[redacted]), 21-1650[redacted]), 21-1650( ): 0; 0
2020-08-25	23:42:40	100000		SYSAWSRV	HR SKICKAT TILL: 21-1100[redacted]), 21-1100[redacted], 21-1100( ): E4 MORA STENAR-KNIVSTA; LAGGA, LAGGA, KNIVSTA; KONTROLL PERSON/ FORDON; KONTROLL PERSON/FORDON; 6630995; 1610809
2020-08-25	23:42:47	100000		SYSAWSRV	HR SKICKAT TILL: 21-9610[redacted]), 21-9610[redacted]), 21-9610( ): E4 MORA STENAR-KNIVSTA; LAGGA, LAGGA, KNIVSTA; KONTROLL PERSON/FORDON; KONTROLL PERSON/FORDON; 6630995; 1610809

- Förteckning berörd personal

Namn	Personalid	U-nummer	Operatör	Användarnamn	Relation
[redacted]	[redacted]	U0012008	012008	2THAD	Fritext, Upprättad av
[redacted]	[redacted]	u0069029	069029	2LIER	Fritext
[redacted]	[redacted]	U0000686	000686	2DAAG	Fritext
[redacted]	[redacted]	U0016647	016647	016647	Fritext
SYSTEM SYSTEM	100000	SYSTEM	SYSTEM	SYSTEM	Tilläggstext
[redacted]	[redacted]	u0060943	060943	060943	Patrull
[redacted]	[redacted]	u0058235	058235	058235	Patrull
[redacted]	[redacted]	U0027116	027116	027116	Patrull
[redacted]	[redacted]	U0046023	046023	046023	Patrull
[redacted]	[redacted]	U0002375	002375	002375	Patrull
[redacted]	[redacted]	U0027118	027118	027118	Patrull

Rapport genererad den:
2021-09-20 15:55:35
Rapport genererad av:
NT565292

Utökad Rapport / E-Arkiv

Polismyndigheten

Händelserapport - STORM

- Grunduppgifter

Myndighet: Polismyndigheten
Region: 5201(Mitt)
Källsystem: STORM
HR-nummer: 5201-20200826-0592
Registreringsdatum: 2020-08-26 23:06:33
Initial händelsekod: 8001 KONTROLL PERSON/FORDON
Övrig info: NARKOTIKABROTT
Slutlig händelsekod: 5001 NARKOTIKABROTT
Områdekod: 520210,UPPS/KNIV,PO UPPS
Prioritet: 3 NÄRTID
Operatörskod: 012008
Personal id: 3112
Patrull: 21-1200
Åtkomstskydd: Nej

- Åtgärdskod

Åtgärdskod 1: 101 ANMÄLAN
Åtgärdskod 2: 109 BESLAGSPROTOKOLL
Åtgärdskod 3: 124 UNDERRÄTTELSEUPPSLAG
Åtgärdskod 4: R300 KLAR FÖR AVSLUT

- Adressinformation

Platsobjekt: ÄRENTUNASKOLAN
AlarmObjekt:
ÄRENTUNAVÄGEN 1

74330
STORVRETA, UPPSALA

- Anmälarinformation

Anmälarens E-post:
Anmälarens födelsedatum:
Anmälarens kön:
Anmälarens namn:
Anmälare återkopplingsadress:
Anmälarens postkod:
Anmälarens telefon:
Anmälningssätt: EGET
Anteckningar:
Tilläggsinformation:
Anmälare återkoppling:

- Patrullaktivitet

Patrull	Tid	Händelse	Personal id/Operatörskod
21-1630	2020-08-26 23:07:32	Beordrad	100554/ 058235 102744/ 060943
Information: ÄRENTUNASKOLAN, ÄRENTUNAVÄGEN 1, STORVRETA, UPPSAL			
21-1630	2020-08-26 23:07:36	Beordrad	100554/ 058235 102744/ 060943
Information: MEDDELANDE SÄNT ÄRENTUNASKOLAN; ÄRENTUNAVÄGEN 1, STORVRET			
21-1630	2020-08-26 23:07:36	Beordrad	100554/ 058235 102744/ 060943
Information: MEDDELANDE SÄNT [redacted] ÄRENTUNASKOLAN; ÄRENTUNAVÄG			
21-1630	2020-08-26 23:07:36	Beordrad	100554/ 058235 102744/ 060943
Information: MEDDELANDE SÄNT [redacted] ÄRENTUNASKOLAN; ÄRENTUNAV			
21-1170	2020-08-26 23:07:41	Beordrad	2148/ 043753 5682/ 058587

Information: ÄRENTUNASKOLAN, ÄRENTUNAVÄGEN 1, STORVRETA, UPPSAL

21-1170	2020-08-26 23:07:42	Beordrad	2148/ 043753 5682/ 058587

Information: MEDDELANDE SÄNT [redacted] ÄRENTUNASKOLAN; ÄRENTUNAVÄ

21-1170	2020-08-26 23:07:42	Beordrad	2148/ 043753 5682/ 058587

Information: MEDDELANDE SÄNT ÄRENTUNASKOLAN; ÄRENTUNAVÄGEN 1, STORVRET

21-1170	2020-08-26 23:07:42	Beordrad	2148/ 043753 5682/ 058587

Information: MEDDELANDE SÄNT [redacted] ÄRENTUNASKOLAN; ÄRENTUNAVÄG

21-1200	2020-08-26 23:07:52	Beordrad	2153/ 046023

Information: ÄRENTUNASKOLAN, ÄRENTUNAVÄGEN 1, STORVRETA, UPPSAL

21-1200	2020-08-26 23:07:53	Beordrad	2153/ 046023

Information: MEDDELANDE SÄNT ÄRENTUNASKOLAN; ÄRENTUNAVÄGEN 1, STORVRET

21-1200	2020-08-26 23:07:53	Beordrad	2153/ 046023

Information: MEDDELANDE SÄNT [redacted] ÄRENTUNASKOLAN; ÄRENTUNAVÄGEN

21-9760	2020-08-26 23:08:03	Beordrad	4068/ 002375 4387/ 027118

Information: MEDDELANDE SÄNT [redacted] ÄRENTUNASKOLAN; ÄRENTUNAVÄG

21-9760	2020-08-26 23:08:03	Beordrad	4068/ 002375 4387/ 027118

Information: ÄRENTUNASKOLAN, ÄRENTUNAVÄGEN 1, STORVRETA, UPPSAL

21-9760	2020-08-26 23:08:03	Beordrad	4068/ 002375 4387/ 027118

Information: MEDDELANDE SÄNT [redacted] ÄRENTUNASKOLAN; ÄRENTUNAV

21-9760	2020-08-26 23:08:03	Beordrad	4068/ 002375 4387/ 027118

Information: MEDDELANDE SÄNT ÄRENTUNASKOLAN; ÄRENTUNAVÄGEN 1, STORVRET

21-1630	2020-08-26 23:08:12	Påbörjat uppdrag	100554/ 058235 102744/ 060943

Information: ÄRENTUNASKOLAN, ÄRENTUNAVÄGEN 1, STORVRETA, UPPSAL

21-9760	2020-08-26 23:09:58	Beordrad	4068/ 002375 4387/ 027118

Information: ÄRENTUNASKOLAN, ÄRENTUNAVÄGEN 1, STORVRETA, UPPSAL

21-1630	2020-08-26 23:09:58	Påbörjat uppdrag	100554/ 058235 102744/ 060943

Information: ÄRENTUNASKOLAN, ÄRENTUNAVÄGEN 1, STORVRETA, UPPSAL

21-1420	2020-08-26 23:10:39	Beordrad	100719/ 065997 5497/ 043975 100461/ 042440

Information: ÄRENTUNASKOLAN, ÄRENTUNAVÄGEN 1, STORVRETA, UPPSAL

21-1420	2020-08-26 23:10:40	Beordrad	100719/ 065997 5497/ 043975 100461/ 042440

Information: MEDDELANDE SÄNT ÄRENTUNASKOLAN; ÄRENTUNAVÄGEN 1, STORVRET

21-1420	2020-08-26 23:10:40	Beordrad	100719/ 065997 5497/ 043975 100461/ 042440

Information: MEDDELANDE SÄNT [redacted] ÄRENTUNASKOLAN; ÄRENTUNAVÄG

21-1420	2020-08-26 23:10:40	Beordrad	100719/ 065997 5497/ 043975 100461/ 042440

Information: MEDDELANDE SÄNT [redacted] ÄRENTUNASKOLAN; ÄRENTUNAVÄ

21-1420	2020-08-26 23:10:40	Beordrad	100719/ 065997 5497/ 043975 100461/ 042440

Information: MEDDELANDE SÄNT [redacted] ÄRENTUNASKOLAN; ÄRENTUNAVÄGEN

21-1160	2020-08-26 23:12:25	Beordrad	4912/ 036588

103052/ 060370

Information: ÄRENTUNASKOLAN, ÄRENTUNAVÄGEN 1, STORVRETA, UPPSAL

21-1160 2020-08-26 23:12:28 Beordrad 4912/ 036588
103052/ 060370

Information: MEDDELANDE SÄNT [redacted] ÄRENTUNASKOLAN; ÄRENTUNAVÄ

21-1160 2020-08-26 23:12:28 Beordrad 4912/ 036588
103052/ 060370

Information: MEDDELANDE SÄNT ÄRENTUNASKOLAN; ÄRENTUNAVÄGEN 1, STORVRET

21-1160 2020-08-26 23:12:28 Beordrad 4912/ 036588
103052/ 060370

Information: MEDDELANDE SÄNT [redacted] ÄRENTUNASKOLAN; ÄRENTUNAVÄGEN

21-9760 2020-08-26 23:14:05 Knuten till HR 4068/ 002375
4387/ 027118

Information: SKALL KNYTNING GÖRAS MOT AKTUELL HÄNDELSE?

21-9760 2020-08-26 23:14:06 Ledig 4068/ 002375
4387/ 027118

Information: PATRULLEN OMPRIORITERAD5201-20200826-0590 5201-20200826-0592

21-9760 2020-08-26 23:14:06 Ledig 4068/ 002375
4387/ 027118

Information: PATRULLEN HAR TAGITS BORT 5201-20200826-0592

21-1420 2020-08-26 23:17:21 Påbörjat uppdrag 100719/ 065997
5497/ 043975
100461/ 042440

Information: ÄRENTUNASKOLAN, ÄRENTUNAVÄGEN 1, STORVRETA, UPPSAL

21-1170 2020-08-26 23:17:33 Påbörjat uppdrag 2148/ 043753
5682/ 058587

Information: ÄRENTUNASKOLAN, ÄRENTUNAVÄGEN 1, STORVRETA, UPPSAL

21-1200 2020-08-26 23:17:37 Påbörjat uppdrag 2153/ 046023

Information: ÄRENTUNASKOLAN, ÄRENTUNAVÄGEN 1, STORVRETA, UPPSAL

21-1160 2020-08-26 23:18:05 Ledig 4912/ 036588
103052/ 060370

Information:

21-9760 2020-08-26 23:25:27 Beordrad 4068/ 002375
4387/ 027118

Information: ÄRENTUNASKOLAN, ÄRENTUNAVÄGEN 1, STORVRETA, UPPSAL

21-9760 2020-08-26 23:25:29 Beordrad 4068/ 002375
4387/ 027118

Information: MEDDELANDE SÄNT [redacted] ÄRENTUNASKOLAN; ÄRENTUNAV

21-9760 2020-08-26 23:25:29 Beordrad 4068/ 002375
4387/ 027118

Information: MEDDELANDE SÄNT ÄRENTUNASKOLAN; ÄRENTUNAVÄGEN 1, STORVRET

21-9760 2020-08-26 23:25:29 Beordrad 4068/ 002375
4387/ 027118

Information: MEDDELANDE SÄNT [redacted] ÄRENTUNASKOLAN; ÄRENTUNAVÄG

21-9760 2020-08-26 23:27:28 Påbörjat uppdrag 4068/ 002375
4387/ 027118

Information: ÄRENTUNASKOLAN, ÄRENTUNAVÄGEN 1, STORVRETA, UPPSAL

21-1200 2020-08-26 23:58:34 Klar_på_plats 2153/ 046023

Information: ÄRENTUNASKOLAN, ÄRENTUNAVÄGEN 1, STORVRETA, UPPSAL

21-1200 2020-08-26 23:58:36 Ledig 2153/ 046023

Information:

21-1420 2020-08-26 23:59:02 Klar_på_plats 100719/ 065997
5497/ 043975
100461/ 042440

Information: ÄRENTUNASKOLAN, ÄRENTUNAVÄGEN 1, STORVRETA, UPPSAL

21-1420 2020-08-26 23:59:04 Ledig 100719/ 065997
5497/ 043975
100461/ 042440

Information:

21-1170 2020-08-26 23:59:14 Klar_på_plats 2148/ 043753
5682/ 058587

Information: ÄRENTUNASKOLAN, ÄRENTUNAVÄGEN 1, STORVRETA, UPPSAL

21-1170 2020-08-26 23:59:17 Ledig 2148/ 043753
5682/ 058587

Information:

21-9760 2020-08-26 23:59:22 Klar_på_plats 4068/ 002375
4387/ 027118

Information: ÄRENTUNASKOLAN, ÄRENTUNAVÄGEN 1, STORVRETA, UPPSAL

21-9760 2020-08-26 23:59:33 Ledig 4068/ 002375
4387/ 027118

Information:

21-1630 2020-08-27 00:07:47 Ledig 100554/ 058235
102744/ 060943

Information:

21-1630 2020-08-27 00:07:47 Klar_på_plats 100554/ 058235
102744/ 060943

Information: ÄRENTUNASKOLAN, ÄRENTUNAVÄGEN 1, STORVRETA, UPPSAL

- Relationer

-- Fordon

Reg.nr	Tillverkare	Modell	Färg	Fordonsår	Fordonsslag	Koppling	Kommentar
BFB361	AUDI	SQ5	SILVER	n/a	PB	KONTROLL	VID ÄRENTUNASKOLAN 200826
[redacted]		n/a	GRÅ	n/a	PB	KONTROLL	VID ÄRENTUNASKOLAN 200826
[redacted]		220D	VIT	n/a	n/a	KONTROLL	ÄRENTUNAVÄGEN IHM ÄRENTUNASKOLAN 200826
[redacted]	[redacted]	220	SVART	n/a	n/a	KONTROLL	VID ÄRENTUNASKOLAN 200826

-- Person

Namn	Efternamn	Personnummer	Samband	Kommentar
[redacted]	[redacted]		KONTROLLER	ÄRETUNAVÄGEN, UPPSALA.
[redacted]	[redacted]	[redacted]	KONTROLLER	ÄRETUNAVÄGEN, UPPSALA.
[redacted]	[redacted]	[redacted]	KONTROLLER	ÄRETUNAVÄGEN, UPPSALA.
[redacted]	[redacted]	[redacted]	KONTROLLER	ÄRETUNAVÄGEN, UPPSALA.
[redacted]	[redacted]	[redacted]	KONTROLLER	ÄRETUNAVÄGEN, UPPSALA.
Ahmed	Almassri	[redacted]	KONTROLLER	ÄRETUNAVÄGEN, UPPSALA.
MOHAMMED	ALMASRI	[redacted]	KONTROLLER	VID ÄRENTUNASKOLAN 200826
[redacted]	[redacted]	[redacted]	KONTROLLER	ÄRETUNAVÄGEN, UPPSALA.
[redacted]	[redacted]	[redacted]	KONTROLLER	ÄRETUNAVÄGEN, UPPSALA.
[redacted]	[redacted]	[redacted]	KONTROLLER	ÄRETUNAVÄGEN, UPPSALA.
[redacted]	[redacted]	[redacted]	KONTROLLER	ÄRETUNAVÄGEN, UPPSALA.
Saadeldin Ahmad	Massry	[redacted]	KONTROLLER	ÄRETUNAVÄGEN, UPPSALA.

-- K-nummer

Information	Datum	Tid

-- PUM-A

Information	Datum	Tid

-- Pärnr

Pärnr	Information	Datum	Tid

-- Relaterade HR

Information	Datum	Tid
5201-20200826-0590 LÄNKADE AV OPERATÖR: 2THAD	2020-08-26	23:13:51

-- Extern

Kategori	Typ	Namn	Kommentar	Org	Postnr	Tel	Fax	Adress

- Tid/Datum

Datum	Tid	Händelse
2020-08-26	23:06:33	Påbörjad HR
2020-08-26	23:07:13	Parkerad
2020-08-26	23:07:26	Registrerad
2020-08-26	23:07:32	Beordrad
2020-08-26	23:08:12	Påbörjat uppdrag
2020-08-26	23:58:34	Klar på plats
2020-08-27	00:07:47	Klar
2020-08-27	00:17:31	Åtgärdskodad
2020-08-27	00:19:48	Avslutad

- Fritext

Datum	Tid	Personal id	Operatörskod	Fritext	Arbetsstation	Kategori
2020-08-26	23:07:33	3112	2THAD	21-1630 BEORDRAD VIA F10	RLC52-125	Systeminformation
2020-08-26	23:07:41	3112	2THAD	21-1170 BEORDRAD VIA F10	RLC52-125	Systeminformation
2020-08-26	23:07:52	3112	2THAD	21-1200 BEORDRAD VIA F10	RLC52-125	Systeminformation
2020-08-26	23:08:03	3112	2THAD	21-9760 BEORDRAD VIA F10	RLC52-125	Systeminformation
2020-08-26	23:08:12	3112	2THAD	21-1630 Påbörjat uppdrag	RLC52-125	Systeminformation
2020-08-26	23:09:13	3112	2THAD	--	RLC52-125	Anteckningar
2020-08-26	23:09:40	3112	2THAD	KNOGIS OCH ETT STORT ANTAL PERSONER PÅ PLATS	RLC52-125	Anteckningar
2020-08-26	23:09:52	3112	2THAD	IRRITERAD STÄMNING	RLC52-125	Anteckningar
2020-08-26	23:09:53	3112	2THAD	--	RLC52-125	Anteckningar
2020-08-26	23:10:39	3112	2THAD	21-1420 BEORDRAD VIA F10	RLC52-125	Systeminformation
2020-08-26	23:10:46	3112	2THAD	--	RLC52-125	Anteckningar
2020-08-26	23:12:02	5520	2DAAG	.	RLC52-121	Anteckningar
2020-08-26	23:12:25	3112	2THAD	21-1160 BEORDRAD VIA DRAG/SLÄPP	RLC52-125	Systeminformation
2020-08-26	23:12:28	3112	2THAD	--	RLC52-125	Anteckningar
2020-08-26	23:13:15	3112	2THAD	21-1200 PLATSANSVARIG	RLC52-125	SIGN
2020-08-26	23:13:16	3112	2THAD	--	RLC52-125	SIGN
2020-08-26	23:13:51	3112	2THAD	Länkad Till Händelse 5201-20200826-0590	RLC52-125	Systeminformation
2020-08-26	23:13:53	3112	2THAD	-	RLC52-125	Anteckningar
2020-08-26	23:14:06	3112	2THAD	21-9760 PATRULLEN OMPRIORITERAD 5201-20200826-0590	RLC52-125	Systeminformation
2020-08-	23:15:02	3112	2THAD	-	RLC52-125	Anteckningar

26						
2020-08-26	23:15:11	5520	2DAAG	UND FLAGGA SATT	RLC52-121	Systeminformation
2020-08-26	23:15:15	5520	2DAAG	LÄGESBILD FLAGGA SATT	RLC52-121	Systeminformation
2020-08-26	23:16:05	3112	2THAD	Färg:VIT Fabrikat:MERCEDES Modell:220D	RLC52-125	Anteckningar
2020-08-26	23:16:07	3112	2THAD	KONTROLLERAT YOO939	RLC52-125	Anteckningar
2020-08-26	23:16:07	3112	2THAD	ÄRENTUNAVÄGEN IHM ÄRENTUNASKOLAN 200826	RLC52-125	Anteckningar
2020-08-26	23:16:09	3112	2THAD	-	RLC52-125	Anteckningar
2020-08-26	23:17:21	3112	2THAD	21-1420 Påbörjat uppdrag	RLC52-125	Systeminformation
2020-08-26	23:17:33	3112	2THAD	21-1170 Påbörjat uppdrag	RLC52-125	Systeminformation
2020-08-26	23:17:37	3112	2THAD	21-1200 Påbörjat uppdrag	RLC52-125	Systeminformation
2020-08-26	23:18:05	3112	2THAD	21-1160 Ledig	RLC52-125	Systeminformation
2020-08-26	23:18:16	3112	2THAD	-	RLC52-125	Anteckningar
2020-08-26	23:18:56	3112	2THAD	Färg:SVART Fabr kat:MERCEDES Modell:220	RLC52-125	Anteckningar
2020-08-26	23:18:57	3112	2THAD	KONTROLLERAT [redacted]	RLC52-125	Anteckningar
2020-08-26	23:19:19	3112	2THAD	Färg:SVART Fabr kat:MERCEDES Modell:220	RLC52-125	Anteckningar
2020-08-26	23:19:19	3112	2THAD	KONTROLLERAT [redacted]	RLC52-125	Anteckningar
2020-08-26	23:19:19	3112	2THAD	VID ÄRENTUNASKOLAN 200826	RLC52-125	Anteckningar
2020-08-26	23:19:22	3112	2THAD	-	RLC52-125	Anteckningar
2020-08-26	23:20:01	3112	2THAD	Färg:SILVER Fabrikat:AUDI Modell:SQF Typ:PB	RLC52-125	Anteckningar
2020-08-26	23:20:02	3112	2THAD	KONTROLLERAT BFB361	RLC52-125	Anteckningar
2020-08-26	23:20:02	3112	2THAD	VID ÄRENTUNASKOLAN 200826	RLC52-125	Anteckningar
2020-08-26	23:20:05	3112	2THAD	-	RLC52-125	Anteckningar
2020-08-26	23:23:16	3112	2THAD	Färg:GRÅ Fabrikat:LAND ROVER Typ:PB	RLC52-125	Anteckningar
2020-08-26	23:23:17	3112	2THAD	KONTROLLERAT [redacted]	RLC52-125	Anteckningar
2020-08-26	23:23:17	3112	2THAD	VID ÄRENTUNASKOLAN 200826	RLC52-125	Anteckningar
2020-08-26	23:23:21	3112	2THAD	-	RLC52-125	Anteckningar
2020-08-26	23:25:27	3112	2THAD	21-9760 BEORDRAD VIA F10	RLC52-125	Systeminformation
2020-08-26	23:27:28	3112	2THAD	21-9760 Påbörjat uppdrag	RLC52-125	Systeminformation
2020-08-26	23:27:30	3112	2THAD	--	RLC52-125	Anteckningar
2020-08-26	23:27:43	3112	2THAD	PL §19 SAMT PL §20A UTFÖRS	RLC52-125	Anteckningar
2020-08-	23:27:44	3112	2THAD	--	RLC52-125	Anteckningar

26						
2020-08-26	23:29:42	3112	2THAD	Smeknamn:KNOGIS [redacted] Kön:M	RLC52-125	Anteckningar
2020-08-26	23:29:43	3112	2THAD	KONTROLLERAD PERSON MOHAMMED ALMASRI	RLC52-125	Anteckningar
2020-08-26	23:29:43	3112	2THAD	VID ÄRENTUNASKOLAN 200826	RLC52-125	Anteckningar
2020-08-26	23:29:45	3112	2THAD	-	RLC52-125	Anteckningar
2020-08-26	23:31:42	3112	2THAD	NARKOTIKA ANTRÄFFAT - BESLAG	RLC52-125	SIGN
2020-08-26	23:31:43	3112	2THAD	--	RLC52-125	SIGN
2020-08-26	23:32:11	3112	2THAD	I SAMBAND MED PL §20 ANTRÄFFADES ETT ANTAL KARTONGER MED ALKOHOL	RLC52-125	Anteckningar
2020-08-26	23:32:12	3112	2THAD	--	RLC52-125	Anteckningar
2020-08-26	23:53:05	3112	2THAD	21-1200 INVÄNTAR DIREKTIV FRÅN JFUL ANGÅENDE KARTONGERNA MED ALKOHOL	RLC52-125	Anteckningar
2020-08-26	23:53:06	3112	2THAD	--	RLC52-125	Anteckningar
2020-08-26	23:57:57	3112	2THAD	21-1200: ALKOHOLEN KOMMER EJ ATT TAS I BESLAG	RLC52-125	Anteckningar
2020-08-26	23:57:58	3112	2THAD	-	RLC52-125	Anteckningar
2020-08-26	23:58:34	3112	2THAD	21-1200 Klar_på_plats	RLC52-125	Systeminformation
2020-08-26	23:58:36	3112	2THAD	21-1200 Ledig	RLC52-125	Systeminformation
2020-08-26	23:59:02	3112	2THAD	21-1420 Klar_på_plats	RLC52-125	Systeminformation
2020-08-26	23:59:04	3112	2THAD	21-1420 Ledig	RLC52-125	Systeminformation
2020-08-26	23:59:14	3112	2THAD	21-1170 Klar_på_plats	RLC52-125	Systeminformation
2020-08-26	23:59:17	3112	2THAD	21-1170 Ledig	RLC52-125	Systeminformation
2020-08-26	23:59:22	3112	2THAD	21-9760 Klar_på_plats	RLC52-125	Systeminformation
2020-08-26	23:59:33	3112	2THAD	21-9760 Ledig	RLC52-125	Systeminformation
2020-08-26	23:59:37	3112	2THAD	---	RLC52-125	Anteckningar
2020-08-26	23:59:52	3112	2THAD	PASSNING INSATS 11 LÄMNAS	RLC52-125	Anteckningar
2020-08-26	23:59:53	3112	2THAD	--	RLC52-125	Anteckningar
2020-08-27	00:00:09	3112	2THAD	21-1630 ÅTERKOMMER MED P-NUMMER FÖR INLÄGGNING	RLC52-125	Anteckningar
2020-08-27	00:00:10	3112	2THAD	--	RLC52-125	Anteckningar
2020-08-27	00:00:12	3112	2THAD	--	RLC52-125	Anteckningar
2020-08-27	00:00:24	3112	2THAD	UNDUPP SKRIVS	RLC52-125	Anteckningar
2020-08-27	00:00:35	3112	2THAD	BESLAG AV EN MINDRE MÄNGD NARKOTIKA	RLC52-125	Anteckningar
2020-08-27	00:00:37	3112	2THAD	--	RLC52-125	Anteckningar
2020-08-	00:07:47	103512	2LIST	21-1630 Klar_på_plats	RLC52-122	Systeminformation

27						
2020-08-27	00:07:47	103512	2LIST	21-1630 Ledig	RLC52-122	Systeminformation
2020-08-27	00:07:50	103512	2LIST	-	RLC52-122	Anteckningar
2020-08-27	00:09:19	103512	2LIST	Personnr [redacted] Kön:M	RLC52-122	Anteckningar
2020-08-27	00:09:20	103512	2LIST	KONTROLLERAD PERSON [redacted]	RLC52-122	Anteckningar
2020-08-27	00:09:20	103512	2LIST	ÄRETUNAVÄGEN, UPPSALA.	RLC52-122	Anteckningar
2020-08-27	00:09:42	103512	2LIST	Personnr [redacted] Kön:M	RLC52-122	Anteckningar
2020-08-27	00:09:42	103512	2LIST	KONTROLLERAD PERSON Ahmed Almassri	RLC52-122	Anteckningar
2020-08-27	00:09:42	103512	2LIST	ÄRETUNAVÄGEN, UPPSALA.	RLC52-122	Anteckningar
2020-08-27	00:10:01	103512	2LIST	Personn [redacted] Kön:M	RLC52-122	Anteckningar
2020-08-27	00:10:01	103512	2LIST	KONTROLLERAD PERSON [redacted]	RLC52-122	Anteckningar
2020-08-27	00:10:01	103512	2LIST	ÄRETUNAVÄGEN, UPPSALA.	RLC52-122	Anteckningar
2020-08-27	00:10:34	103512	2LIST	Personnr [redacted] Kön:K	RLC52-122	Anteckningar
2020-08-27	00:10:34	103512	2LIST	KONTROLLERAD PERSON [redacted]	RLC52-122	Anteckningar
2020-08-27	00:10:34	103512	2LIST	ÄRETUNAVÄGEN, UPPSALA.	RLC52-122	Anteckningar
2020-08-27	00:10:54	103512	2LIST	Personnr [redacted] Kön:M	RLC52-122	Anteckningar
2020-08-27	00:10:55	103512	2LIST	KONTROLLERAD PERSON [redacted]	RLC52-122	Anteckningar
2020-08-27	00:10:55	103512	2LIST	ÄRETUNAVÄGEN, UPPSALA.	RLC52-122	Anteckningar
2020-08-27	00:11:15	103512	2LIST	Personnr [redacted] Kön:M	RLC52-122	Anteckningar
2020-08-27	00:11:15	103512	2LIST	KONTROLLERAD PERSON [redacted]	RLC52-122	Anteckningar
2020-08-27	00:11:15	103512	2LIST	ÄRETUNAVÄGEN, UPPSALA.	RLC52-122	Anteckningar
2020-08-27	00:11:34	103512	2LIST	Personnr [redacted] Kön:M	RLC52-122	Anteckningar
2020-08-27	00:11:34	103512	2LIST	KONTROLLERAD PERSON Baran Arslan	RLC52-122	Anteckningar
2020-08-27	00:11:34	103512	2LIST	ÄRETUNAVÄGEN, UPPSALA.	RLC52-122	Anteckningar
2020-08-27	00:11:52	103512	2LIST	Personnr [redacted] Kön:M	RLC52-122	Anteckningar
2020-08-27	00:11:52	103512	2LIST	KONTROLLERAD PERSON Saadeldin Ahmad Massry	RLC52-122	Anteckningar
2020-08-27	00:11:52	103512	2LIST	ÄRETUNAVÄGEN, UPPSALA.	RLC52-122	Anteckningar
2020-08-27	00:12:08	103512	2LIST	Personnr [redacted] Kön:M	RLC52-122	Anteckningar
2020-08-27	00:12:09	103512	2LIST	KONTROLLERAD PERSON [redacted]	RLC52-122	Anteckningar
2020-08-27	00:12:09	103512	2LIST	ÄRETUNAVÄGEN, UPPSALA.	RLC52-122	Anteckningar
2020-08-	00:12:32	103512	2LIST	Personnr [redacted] Kön:M	RLC52-122	Anteckningar

27						
2020-08-27	00:12:33	103512	2LIST	KONTROLLERAD PERSON [redacted]	RLC52-122	Anteckningar
2020-08-27	00:12:33	103512	2LIST	ÄRETUNAVÄGEN, UPPSALA.	RLC52-122	Anteckningar
2020-08-27	00:12:55	103512	2LIST	Personnr [redacted] Kön:M	RLC52-122	Anteckningar
2020-08-27	00:12:56	103512	2LIST	KONTROLLERAD [redacted]	RLC52-122	Anteckningar
2020-08-27	00:12:56	103512	2LIST	ÄRETUNAVÄGEN, UPPSALA.	RLC52-122	Anteckningar
2020-08-27	00:12:58	5520	2DAAG	KOMM AVD FLAGGA SATT	RLC52-121	Systeminformation
2020-08-27	00:13:07	103512	2LIST	-	RLC52-122	Anteckningar
2020-08-27	00:13:15	103512	2LIST	PL19 PÅ OVANSTÅENDE PERSONER.	RLC52-122	Anteckningar
2020-08-27	00:13:15	103512	2LIST	-	RLC52-122	Anteckningar
2020-08-27	00:17:31	103512	2LIST	Åtgärdskod: 101, 109, 124, R300	RLC52-122	Åtkomstskydd
2020-08-27	00:17:31	103512	2LIST	(RLC)	RLC52-122	Systeminformation
2020-08-27	00:19:48	5520	2DAAG	Gripna Omhä Övr.fb.	RLC52-121	Åtkomstskydd
2020-08-27	00:19:48	5520	2DAAG	5201-20200826-0592 AVSLUTAD	RLC52-121	Åtkomstskydd
2020-08-27	13:05:27	1157	014618	5201-20200826-0592 LÄST/SKRIVIT UT HRSYSWEBSTM	SYSWEBSTM	Systeminformation
2020-12-17	09:44:13	100986	016647	5201-20200826-0592 Läst/skrivit ut HRPC-494906 -> Microsoft Print to PDF	PC-494906	Systeminformation
2020-12-17	09:44:13	100986	016647	Utskriftsorsak:Pågående utredning.	PC-494906	Systeminformation
2020-12-17	09:46:59	100986	016647	5201-20200826-0592 Läst/skrivit ut HRPC-494906 -> Microsoft Print to PDF	PC-494906	Systeminformation
2020-12-17	09:46:59	100986	016647	Utskriftsorsak:Pågående utredning.	PC-494906	Systeminformation
2020-12-17	09:49:20	100986	016647	5201-20200826-0592 Läst/skrivit ut HRPC-494906 -> Microsoft Print to PDF	PC-494906	Systeminformation
2020-12-17	09:49:20	100986	016647	Utskriftsorsak:Pågående utredning.	PC-494906	Systeminformation
2020-12-17	09:51:34	100986	016647	5201-20200826-0592 Läst/skrivit ut HRPC-494906 -> Microsoft Print to PDF	PC-494906	Systeminformation
2020-12-17	09:51:34	100986	016647	Utskriftsorsak:Pågående utredning.	PC-494906	Systeminformation
2021-02-01	13:29:05	4461	2MAPE	5201-20200826-0592 Läst/skrivit ut HRPC-465351 -> Microsoft Print to PDF	PC-465351	Systeminformation
2021-02-01	13:29:05	4461	2MAPE	Utskriftsorsak:A049.173/2021	PC-465351	Systeminformation

- Tilläggstext

Datum	Tid	Personal id	Operatörskod	Arbetsstation	Fritext
2020-08-26	23:07:36	100000		SYSAWSRV	HR SKICKAT TILL: 21-1630 [redacted]), 21-1630 [redacted]), 21-1630( ): ÄRENTUNASKOLAN; ÄRENTUNAVÄGEN 1, STORVRETA, UPPSALA; KONTROLL PERSON/FORDON; KONTROLL PERSON/FORDON; 6650672; 1605650
2020-08-26	23:07:42	100000		SYSAWSRV	HR SKICKAT TILL: 21-1170 [redacted]), 21-1170 [redacted]), 21-1170( ): ÄRENTUNASKOLAN; ÄRENTUNAVÄGEN 1, STORVRETA, UPPSALA; KONTROLL PERSON/FORDON; KONTROLL PERSON/FORDON; 6650672;

					1605650
2020-08-26	23:07:53	100000		SYSAWSRV	HR SKICKAT TILL: 21-1200 [redacted]), 21-1200( ): ÄRENTUNASKOLAN; ÄRENTUNAVÄGEN 1, STORVRETA, UPPSALA; KONTROLL PERSON/FORDON; KONTROLL PERSON/FORDON; 6650672; 1605650
2020-08-26	23:08:03	100000		SYSAWSRV	HR SKICKAT TILL: 21-9760( ), 21-9760 [redacted]), 21-[redacted]): ÄRENTUNASKOLAN; ÄRENTUNAVÄGEN 1, STORVRETA, UPPSALA; KONTROLL PERSON/FORDON; KONTROLL PERSON/FORDON; 6650672; 1605650
2020-08-26	23:10:40	100000		SYSAWSRV	HR SKICKAT TILL: 21-[redacted]), 21-1420 [redacted]), 21-1420 [redacted]), 21-1420( ): ÄRENTUNASKOLAN; ÄRENTUNAVÄGEN 1, STORVRETA, UPPSALA; KONTROLL PERSON/FORDON; KONTROLL PERSON/FORDON; INSATS 11; 6650672; 1605650
2020-08-26	23:12:28	100000		SYSAWSRV	HR SKICKAT TILL: 21-1160 [redacted]), 21-1160 [redacted], 21-1160( ): ÄRENTUNASKOLAN; ÄRENTUNAVÄGEN 1, STORVRETA, UPPSALA; KONTROLL PERSON/FORDON; KONTROLL PERSON/FORDON; INSATS 11 / THAD; 6650672; 1605650
2020-08-26	23:25:29	100000		SYSAWSRV	HR SKICKAT TILL: 21-9760( ), 21-9760 [redacted]), 21-9760 [redacted]): ÄRENTUNASKOLAN; ÄRENTUNAVÄGEN 1, STORVRETA, UPPSALA; KONTROLL PERSON/FORDON; KONTROLL PERSON/FORDON; INSATS 11 / THAD; 6650672; 1605650

- Förteckning berörd personal

Namn	Personalid	U-nummer	Operatör	Användarnamn	Relation
[redacted]	[redacted]	U0012008	012008	2THAD	Fritext, Upprättad av
[redacted]	[redacted]	U0000686	000686	2DAAG	Fritext
[redacted]	[redacted]	U0075226	075226	2LIST	Fritext
[redacted]	[redacted]	U0014618	014618	014618	Fritext
[redacted]	[redacted]	U0016647	016647	016647	Fritext
[redacted]	[redacted]	U0032260	032260	2MAPE	Fritext
SYSTEM SYSTEM	100000	SYSTEM	SYSTEM	SYSTEM	Tilläggstext
[redacted]	[redacted]	u0058235	058235	058235	Patrull
[redacted]	[redacted]	u0060943	060943	060943	Patrull
[redacted]	[redacted]	U0043753	043753	043753	Patrull
[redacted]	[redacted]	U0058587	058587		Patrull
[redacted]	[redacted]	U0046023	046023	046023	Patrull
[redacted]	[redacted]	U0002375	002375	002375	Patrull
[redacted]	[redacted]	U0027118	027118	027118	Patrull
[redacted]	[redacted]	u0065997	065997		Patrull
[redacted]	[redacted]	U0043975	043975	043975	Patrull
[redacted]	[redacted]	U0042440	042440	042440	Patrull
[redacted]	[redacted]	U0036588	036588	036588	Patrull
[redacted]	[redacted]	U0060370	060370	060370	Patrull

2022-02-18 KC-POLIS SIDA 1
12:02:34
Efterfrågad av : 2FRWIHändelserapport / 5201-20200914-0471 / SYS-2020-0143517
Arbetsplats : PC-709206

2020-09-14 19:45:19 (8001) KONTROLL PERSON/FORDON Nivå 4 :UPPS/KNIV
Prioritet :(3) 3 NÄRTID Anmälningssätt:EGET Områdeskod:520210 (6638258,1605867)
Åtgärdskod (1 - 6):114/ / / / /
Operatörs Tjg.nr :069056 Scenario:GRUND -RLC52-126
Operatörs Tjg.nr :069056 -RLC52-126
Ansvarig patrull:21-1420 Tjg.nr 1:041480

---- Adressinformation ----

TYCHO HEDÉNS VÄG, FYRISLUND, UPPSALA, 75450 Plats/Info:
[X] Aktuellt Adressregister:

---- Anmälare, detaljer ----
Efternamn/Förnamn:, [ ] Kontakta
Adress :, [?] Media
21-1420
, ,

----Datum/tid information ----

Påbörjad HR	2020-09-14	19:45:19
Parkerad	2020-09-14	19:45:19
Registrerad	2020-09-14	19:45:19
Knuten		
Beordrad	2020-09-14	19:45:19
Påbörjat uppdrag	2020-09-14	19:45:20
Klar på plats	2020-09-14	20:16:35
Frihetsberövad		
Arbete pågår		
Återöppnad		
Klar	2020-09-14	22:17:35
Åtgärdskodad		
Avslutad	2020-09-14	22:17:35

---- Kommentarer ----

21-1420 BEGÄRT EGET HR	2020-09-14 19:45:19 2MASO	RLC52-126	SYSTEM
21-1420 Påbörjat uppdrag	2020-09-14 19:45:20 2MASO	RLC52-126	SYSTEM
-	2020-09-14 19:45:55 2MASO	RLC52-126	KOMMENTAR
Länkad Till Händelse 5201-20200914-0432	2020-09-14 19:46:32 2MASO	RLC52-126	SYSTEM
Färg:VIT Fabrikat:MERCEDES Modell:C63 AMG	2020-09-14 19:46:48 2MASO	RLC52-126	KOMMENTAR
Landskod:S Typ:PB			
KONTROLLERAT SLR535 S	2020-09-14 19:46:49 2MASO	RLC52-126	KOMMENTAR
TYCHO HEDENS VÄG, UPPSALA.	2020-09-14 19:46:49 2MASO	RLC52-126	KOMMENTAR
-	2020-09-14 19:46:53 2MASO	RLC52-126	KOMMENTAR
21-1110 BEORDRAD VIA DRAG/SLÄPP	2020-09-14 19:47:05 2EMWE	RLC52-135	SYSTEM
SKA HA DRAGIT FRÅN PTRL I AKALLA, SE LÄNKAT HR	2020-09-14 19:47:13 2MASO	RLC52-126	KOMMENTAR
-	2020-09-14 19:47:13 2MASO	RLC52-126	KOMMENTAR
21-1610 BEORDRAD VIA DRAG/SLÄPP	2020-09-14 20:05:53 2CAWI	RLC52-115	SYSTEM
-	2020-09-14 20:16:24 2RAFA	RLC52-136	KOMMENTAR
21-1420 Klar_på_plats	2020-09-14 20:16:35 2RAFA	RLC52-136	SYSTEM
21-1420 Ledig	2020-09-14 20:16:35 2RAFA	RLC52-136	SYSTEM
-	2020-09-14 20:16:41 2RAFA	RLC52-136	KOMMENTAR
PASSAGERARE [redacted]	2020-09-14 20:18:30 2RAFA	RLC52-136	KOMMENTAR
SLR535 VÄ BAK KONTROLLERAD TYCHO HEDENS VÄG	2020-09-14 20:18:30 2RAFA	RLC52-136	KOMMENTAR
UPPSALA			
Personnr:[redacted] Kön:M	2020-09-14 20:18:36 2RAFA	RLC52-136	KOMMENTAR
-	2020-09-14 20:18:41 2RAFA	RLC52-136	KOMMENTAR
Personnr:[redacted] Kön:M	2020-09-14 20:19:28 2RAFA	RLC52-136	KOMMENTAR
PASSAGERARE Saadeldin Ahmad Massry	2020-09-14 20:19:28 2RAFA	RLC52-136	KOMMENTAR
SLR535 MITT BAK KONTROLLERAD TYCHO HEDENS VÄG	2020-09-14 20:19:28 2RAFA	RLC52-136	KOMMENTAR
UPPSALA			
-	2020-09-14 20:19:30 2RAFA	RLC52-136	KOMMENTAR
Personnr:[redacted] Kön:M	2020-09-14 20:19:53 2RAFA	RLC52-136	KOMMENTAR
PASSAGERARE [redacted]	2020-09-14 20:19:54 2RAFA	RLC52-136	KOMMENTAR
SLR535 HÖ BAK KONTROLLERAD TYCHO HEDENS VÄG	2020-09-14 20:19:54 2RAFA	RLC52-136	KOMMENTAR
UPPSALA			
-	2020-09-14 20:19:56 2RAFA	RLC52-136	KOMMENTAR

Efterfrågad av : 2FRWIHändelserapport / 5201-20200914-0471 / SYS-2020-0143517
Arbetsplats : PC-709206

Smeknamn:KNOGIS Personnr [redacted] Kön:M	2020-09-14 20:20:42	2RAFA	RLC52-136	KOMMENTAR
PASSAGERARE MOHAMMED ALMASRI	2020-09-14 20:20:43	2RAFA	RLC52-136	KOMMENTAR
SLR535 HÖ FRAM KONTROLLERAD TYCHO HEDENS VÄG UPPSALA	2020-09-14 20:20:43	2RAFA	RLC52-136	KOMMENTAR
-	2020-09-14 20:20:45	2RAFA	RLC52-136	KOMMENTAR
2 SKYDDSVÄSTAR BAKLUCKAN	2020-09-14 20:21:04	2RAFA	RLC52-136	KOMMENTAR
-	2020-09-14 20:21:05	2RAFA	RLC52-136	KOMMENTAR
UTFÄRT PL19 OCH PL20A	2020-09-14 20:21:12	2RAFA	RLC52-136	KOMMENTAR
-	2020-09-14 20:21:13	2RAFA	RLC52-136	KOMMENTAR
OKÄND FÖRARE	2020-09-14 20:21:29	2RAFA	RLC52-136	KOMMENTAR
-	2020-09-14 20:21:29	2RAFA	RLC52-136	KOMMENTAR
21-1110 Påbörjat uppdrag	2020-09-14 20:26:02	2RAFA	RLC52-136	SYSTEM
21-1110 Klar_på_plats	2020-09-14 20:26:03	2RAFA	RLC52-136	SYSTEM
21-1110 Ledig	2020-09-14 20:26:04	2RAFA	RLC52-136	SYSTEM
-	2020-09-14 20:26:53	2RAFA	RLC52-136	KOMMENTAR
INSATSLEDARE SH ORMBUNKE FÅTT INFO	2020-09-14 20:34:08	2JOED	RLC52-101	NOTIS
-	2020-09-14 20:34:08	2JOED	RLC52-101	NOTIS
21-1610 Påbörjat uppdrag	2020-09-14 20:44:48	2KAOH	RLC52-125	SYSTEM
21-1610([redacted])	2020-09-14 21:19:40	SYSTEM	SYSAWSRV	RAKEL
Överför Till RAKEL Från Terminal SYSAWSRV	2020-09-14 21:19:40	SYSTEM	SYSAWSRV	RAKEL
ACTION Prioritet 3 NÄRTID				
-	2020-09-14 21:19:54	2VILA	RLC52-117	KOMMENTAR
FELTRYCK	2020-09-14 21:20:18	2VILA	RLC52-117	KOMMENTAR
21-1610 ÅTERKALLAT ENL RUTIN.	2020-09-14 21:20:58	2VILA	RLC52-117	KOMMENTAR
-	2020-09-14 21:20:59	2VILA	RLC52-117	KOMMENTAR
Mottagen Vid Arbetsplats RLC52-131 För Åtgärd	2020-09-14 21:27:52	2JONA	RLC52-131	SYSTEM
21-1610 PATRULLEN OMPRIORITERAD	2020-09-14 21:47:09	2KAOH	RLC52-125	SYSTEM
5201-20200914-0501				
Gripna Omhä Övr.fb.	2020-09-14 22:17:35	2DAAG	RLC52-121	ÅTGÄRDSKOD
Åtgärdskod: 114	2020-09-14 22:17:35	2DAAG	RLC52-121	ÅTGÄRDSKOD
5201-20200914-0471 AVSLUTAD	2020-09-14 22:17:35	2DAAG	RLC52-121	ÅTGÄRDSKOD
5201-20200914-0471 Läst/skrivit ut HRPC-494906	2020-12-17 09:44:13	016647	PC-494906	SYSTEM
-> Microsoft Print to PDF				
Utskriftsorsak:Pågående utredning.	2020-12-17 09:44:13	016647	PC-494906	SYSTEM
5201-20200914-0471 Läst/skrivit ut HRPC-484949	2021-10-13 08:28:02	2LISU	PC-484949	SYSTEM
-> Microsoft Print to PDF				
Utskriftsorsak:PUA U0018657	2021-10-13 08:28:02	2LISU	PC-484949	SYSTEM
Utskriftsorsak:u0067959	2022-02-18 12:02:34	2FRWI	PC-709206	SYSTEM

---- Relationer ----

HÄNDELSE -	5201-20200914-0432 LÄNKADE AV OPERATÖR: 2MASO
PERSON - PASSAGERARE	[redacted]
	SLR535 VÄ BAK KONTROLLERAD TYCHO HEDENS VÄG UPPSALA
PERSON - PASSAGERARE	MOHAMMED ALMASRI
	SLR535 HÖ FRAM KONTROLLERAD TYCHO HEDENS VÄG UPPSALA
PERSON - PASSAGERARE	[redacted]
	SLR535 HÖ BAK KONTROLLERAD TYCHO HEDENS VÄG UPPSALA
PERSON - PASSAGERARE	Saadeldin Ahmad Massry
	SLR535 MITT BAK KONTROLLERAD TYCHO HEDENS VÄG UPPSALA
FORDON - KONTROLLERAT	SLR535 S
	MERCEDES C63 AMG PB VIT
	TYCHO HEDENS VÄG, UPPSALA.

---- Patrullaktiviteter ----

21-1420	2020-09-14	19:45:19	041480	060849	Ledig
	BEGÄRT EGET HR RLC52-126 5201-20200914-0471				
21-1420	2020-09-14	19:45:19	041480	060849	Beordrad
	, ,				
21-1420	2020-09-14	19:45:20	041480	060849	Påbörjat uppdrag
	, ,				
21-1420	2020-09-14	19:45:21	041480	060849	Påbörjat uppdrag
	MEDDELANDE SÄNT 068552[redacted] 0; 0 5201-20200914-0471				
21-1420	2020-09-14	19:45:21	041480	060849	Påbörjat uppdrag
	MEDDELANDE SÄNT 060849 [redacted] 0; 0 5201-20200914-0471				
21-1420	2020-09-14	19:45:21	041480	060849	Påbörjat uppdrag
	MEDDELANDE SÄNT 041480 [redacted] 0; 0 5201-20200914-0471				
21-1420	2020-09-14	19:45:21	041480	060849	Påbörjat uppdrag
	MEDDELANDE SÄNT 0; 0 5201-20200914-0471				

Efterfrågad av : 2FRWIHändelserapport / 5201-20200914-0471 / SYS-2020-0143517
Arbetsplats : PC-709206

21-1420	2020-09-14	19:45:56	041480	060849	Påbörjat uppdrag
	TYCHO HEDÉNS VÄG, FYRISLUND, UPPSALA				
21-1110	2020-09-14	19:47:05	014299	038110	Beordrad
	TYCHO HEDÉNS VÄG, FYRISLUND, UPPSALA				
21-1110	2020-09-14	19:47:06	014299	038110	Beordrad
	MEDDELANDE SÄNT 038110 [redacted] TYCHO HEDÉNS VÄG, FYRISLUN				
21-1110	2020-09-14	19:47:06	014299	038110	Beordrad
	MEDDELANDE SÄNT 014299[redacted] TYCHO HEDÉNS VÄG, FYRISLUND				
21-1110	2020-09-14	19:47:06	014299	038110	Beordrad
	MEDDELANDE SÄNT TYCHO HEDÉNS VÄG, FYRISLUND, UPPSALA; KON				
21-1610	2020-09-14	20:05:53	033098	060963	Beordrad
	TYCHO HEDÉNS VÄG, FYRISLUND, UPPSALA				
21-1610	2020-09-14	20:05:55	033098	060963	Beordrad
	MEDDELANDE SÄNT 060963 [redacted] TYCHO HEDÉNS VÄG, FYRISLU				
21-1610	2020-09-14	20:05:55	033098	060963	Beordrad
	MEDDELANDE SÄNT 033098 [redacted] TYCHO HEDÉNS VÄG, FYRISLU				
21-1610	2020-09-14	20:05:55	033098	060963	Beordrad
	MEDDELANDE SÄNT TYCHO HEDÉNS VÄG, FYRISLUND, UPPSALA; KON				
21-1420	2020-09-14	20:16:34	041480	060849	Klar_på_plats
	TYCHO HEDÉNS VÄG, FYRISLUND, UPPSALA				
21-1420	2020-09-14	20:16:35	041480	060849	Ledig
21-1110	2020-09-14	20:26:02	014299	038110	Påbörjat uppdrag
	TYCHO HEDÉNS VÄG, FYRISLUND, UPPSALA				
21-1110	2020-09-14	20:26:03	014299	038110	Klar_på_plats
	TYCHO HEDÉNS VÄG, FYRISLUND, UPPSALA				
21-1110	2020-09-14	20:26:04	014299	038110	Ledig
21-1610	2020-09-14	20:44:48	033098	060963	Påbörjat uppdrag
	TYCHO HEDÉNS VÄG, FYRISLUND, UPPSALA				
21-1610	2020-09-14	21:47:07	033098	060963	Knuten till HR
	SKALL KNYTNING GÖRAS MOT AKTUELL HÄNDELSE?				
21-1610	2020-09-14	21:47:07	033098	060963	Ledig
	PATRULLEN HAR TAGITS BORT 5201-20200914-0471				
21-1610	2020-09-14	21:47:07	033098	060963	Ledig
	PATRULLEN OMPRIORITERAD5201-20200914-0501 5201-20200914-0471				

---- Tilläggstext ----

2020-09-14 19:45:21 SYSTEM SYSAWSRV
HR SKICKAT TILL: 21-1420([redacted]), 21-1420([redacted]),
21-1420([redacted]), 21-1420( ): 0; 0

2020-09-14 19:47:05 SYSTEM SYSAWSRV
HR SKICKAT TILL: 21-1110([redacted]), 21-1110([redacted]),
21-1110( ): TYCHO HEDÉNS VÄG, FYRISLUND, UPPSALA; KONTROLL
PERSON/FORDON; KONTROLL PERSON/FORDON; 6638258; 1605867

2020-09-14 20:05:55 SYSTEM SYSAWSRV
HR SKICKAT TILL: 21-1610([redacted]), 21-1610([redacted])
[redacted]), 21-1610( ): TYCHO HEDÉNS VÄG, FYRISLUND, UPPSALA;
KONTROLL PERSON/FORDON; KONTROLL PERSON/FORDON; 6638258; 1605867

2022-02-18 KC-POLIS SIDA 1
12:02:34
Efterfrågad av : 2FRWIHändelserapport / 5201-20200914-0432 / SYS-2020-0143478
Arbetsplats : PC-709206

2020-09-14 18:42:43 (8001) KONTROLL PERSON/FORDON Nivå 4 :SVERIGE
Prioritet :(3) 3 NÄRTID Anmälningssätt:ANNAT Områdeskod:9999 (6581058,1627259)
Åtgärdskod (1 - 6):125/R300/ / / /
Operatörs Tjg.nr :038734 Scenario:GRUND -RLC52-125
Operatörs Tjg.nr : -RLC52-125
Ansvarig patrull: Tjg.nr 1:012233

---- Adressinformation ----
REGION STOCKHOLM
REGION STOCKHOLM, REGION STOCKHOLM, REGION STOCKHOLM, 11229 Plats/Info:
[X] Aktuellt Adressregister:

---- Anmälare, detaljer ----
Efternamn/Förnamn [redacted] , , 38-8210 [ ] Kontakta
Adress :, [?] Media

, ,

----Datum/tid information ----

Påbörjad HR	2020-09-14	18:42:43
Parkerad	2020-09-14	18:42:50
Registrerad	2020-09-14	18:43:00
Knuten		
Beordrad		
Påbörjat uppdrag		
Klar på plats		
Frihetsberövad		
Arbete pågår		
Återöppnad		
Klar		
Åtgärdskodad	2020-09-14	19:06:57
Avslutad	2020-09-14	19:22:14

---- Kommentarer ----

SLR535 HAR DRAGIT FRÅN PTRL E18 AKALLA 10 MIN SEDAN	2020-09-14 18:43:22	2KAOH	RLC52-125	KOMMENTAR
-	2020-09-14 18:43:22	2KAOH	RLC52-125	KOMMENTAR
-	2020-09-14 18:44:43	2LIWI	RLC52-111	KOMMENTAR
UTLARMAT UPPSALA SAMT ENKÖPING	2020-09-14 18:45:36	2KAOH	RLC52-125	KOMMENTAR
-	2020-09-14 18:45:36	2KAOH	RLC52-125	KOMMENTAR
ANM ÄR POLIS PÅ ARLANDA, STÅR PÅ E4, VILL ATT RLC MITT KÄNNER TILL DETTA	2020-09-14 18:46:26	2KAOH	RLC52-125	KOMMENTAR
-	2020-09-14 18:46:26	2KAOH	RLC52-125	KOMMENTAR
Färg:VIT Fabrikat:MERCEDES Modell:C63 AMG Landskod:S Typ:PB	2020-09-14 18:47:21	2KAOH	RLC52-125	KOMMENTAR
UTLARMAT FORDON SLR535 S	2020-09-14 18:47:21	2KAOH	RLC52-125	KOMMENTAR
DRAGIT FRÅN STHLMSPTRL E18 AKALLA	2020-09-14 18:47:21	2KAOH	RLC52-125	KOMMENTAR
-	2020-09-14 18:47:23	2KAOH	RLC52-125	KOMMENTAR
-	2020-09-14 19:06:46	2LIWI	RLC52-111	KOMMENTAR
Åtgärdskod: 125, R300	2020-09-14 19:06:57	2LIWI	RLC52-111	ÅTGÄRDSKOD
(RLC)	2020-09-14 19:06:57	2LIWI	RLC52-111	SYSTEM
Gripna Omhä Övr.fb.	2020-09-14 19:22:14	2DAAG	RLC52-121	ÅTGÄRDSKOD
5201-20200914-0432 AVSLUTAD	2020-09-14 19:22:14	2DAAG	RLC52-121	ÅTGÄRDSKOD
Länkad Per Händelse 5201-20200914-0471	2020-09-14 19:46:32	2MASO	RLC52-126	SYSTEM
Utskriftsorsak:u0067959	2022-02-18 12:02:34	2FRWI	PC-709206	SYSTEM

---- Relationer ----

-	5201-20200914-0471 LÄNKADE AV OPERATÖR: 2MASO
- UTLARMAT FORDON	SLR535 S MERCEDES C63 AMG PB VIT DRAGIT FRÅN STHLMSPTRL E18 AKALLA

Rapport genererad den:
2022-01-13 22:03:01
Rapport genererad av:
NT565292

Utökad Rapport / E-Arkiv

Polismyndigheten

Händelserapport - STORM

- Grunduppgifter

Myndighet: Polismyndigheten
Region: 5201(Mitt)
Källsystem: STORM
HR-nummer: 5201-20200919-0528
Registreringsdatum: 2020-09-19 21:00:17
Initial händelsekod: 8001 KONTROLL PERSON/FORDON
Övrig info: KONTROLL PERSON/FORDON
Slutlig händelsekod: 8001 KONTROLL PERSON/FORDON
Områdekod: 520210,UPPS/KNIV,PO UPPS
Prioritet: 3 NÄRTID
Operatörskod: 061569
Personal id: 100194
Patrull: 21-9100
Åtkomstskydd: Nej

- Åtgärdskod

Åtgärdskod 1: 123 UTFÖRT
Åtgärdskod 2: 129 ÅTERÖPPNAD FÖR KOMPLETTERING
Åtgärdskod 3: R300 KLAR FÖR AVSLUT

- Adressinformation

Platsobjekt:
AlarmObjekt:
BOTVIDSGATAN 0

75329
KVARNGÄRDET, UPPSALA

- Anmälarinformation

Anmälarens E-post:
Anmälarens födelsedatum:
Anmälarens kön:
Anmälarens namn:
Anmälare återkopplingsadress:
Anmälarens postkod:
Anmälarens telefon:
Anmälningssätt: EGET
Anteckningar:
Tilläggsinformation: 21-9100
Anmälare återkoppling:

- Patrullaktivitet

Patrull	Tid	Händelse	Personal id/Operatörskod
21-9100	2020-09-19 21:00:17	Ledig	4732/ 031175 4892/ 035914
Information: BEGÄRT EGET HR RLC52-132 5201-20200919-0528			
21-9100	2020-09-19 21:00:17	Påbörjat uppdrag	4732/ 031175 4892/ 035914
Information: , ,			
21-9100	2020-09-19 21:00:17	Beordrad	4732/ 031175 4892/ 035914
Information: , ,			
21-9100	2020-09-19 21:00:18	Påbörjat uppdrag	4732/ 031175 4892/ 035914
Information: MEDDELANDE SÄNT 035914 [redacted] 0; 0 5201-20200919-0528			
21-9100	2020-09-19 21:00:18	Påbörjat uppdrag	4732/ 031175 4892/ 035914
Information: MEDDELANDE SÄNT 031175 [redacted] 0; 0 5201-20200919-0528			

21-9100	2020-09-19 21:00:18	Påbörjat uppdrag	4732/ 031175 4892/ 035914
Information: MEDDELANDE SÄNT 0; 0 5201-20200919-0528			
21-9100	2020-09-19 21:00:40	Påbörjat uppdrag	4732/ 031175 4892/ 035914
Information: BOTVIDSGATAN, KVARNGÄRDET, UPPSALA			
21-1190	2020-09-19 21:00:49	Beordrad	103483/ 033957
Information: BOTVIDSGATAN, KVARNGÄRDET, UPPSALA			
21-1190	2020-09-19 21:00:50	Påbörjat uppdrag	103483/ 033957
Information: BOTVIDSGATAN, KVARNGÄRDET, UPPSALA			
21-1190	2020-09-19 21:00:52	Påbörjat uppdrag	103483/ 033957
Information: MEDDELANDE SÄNT 033957 [redacted] BOTVIDSGATAN, KVARNGÄRDET,			
21-1190	2020-09-19 21:00:52	Påbörjat uppdrag	103483/ 033957
Information: MEDDELANDE SÄNT BOTVIDSGATAN, KVARNGÄRDET, UPPSALA; KONTR			
21-1190	2020-09-19 21:18:26	Klar_på_plats	103483/ 033957
Information: BOTVIDSGATAN, KVARNGÄRDET, UPPSALA			
21-1190	2020-09-19 21:18:27	Ledig	103483/ 033957
Information:			
21-9100	2020-09-19 21:26:00	Klar_på_plats	4732/ 031175 4892/ 035914
Information: BOTVIDSGATAN, KVARNGÄRDET, UPPSALA			
21-9100	2020-09-19 21:26:00	Ledig	4732/ 031175 4892/ 035914
Information:			

- Relationer

-- Fordon

Reg.nr	Tillverkare	Modell	Färg	Fordonsår	Fordonsslag	Koppling	Kommentar
SLR535	MERCEDES	C63 AMG	VIT	n/a	PB	KONTROLL	BOTVIDSGATAN UPPSALA

-- Person

Namn	Efternamn	Personnummer	Samband	Kommentar
Alfons Hans Richard	Tranberg	0[redacted]	FÖRARE	SLR535, BOTVIDSGATAN, UPPSALA
[redacted]	[redacted]	[redacted]	PASSAG	SLR535, BOTVIDSGATAN, UPPSALA
MOHAMMED	ALMASRI	951229-[redacted]	PASSAG	SLR535, BOTVIDSGATAN, UPPSALA
[redacted]	[redacted]		PASSAG	SLR535, BOTVIDSGATAN, UPPSALA

-- K-nummer

Information	Datum	Tid

-- PUM-A

Information	Datum	Tid

-- Pärnr

Pärnr	Information	Datum	Tid

-- Relaterade HR

Information	Datum	Tid

-- Extern

Kategori	Typ	Namn	Kommentar	Org	Postnr	Tel	Fax	Adress

- Tid/Datum

Datum	Tid	Händelse
2020-09-19	21:00:17	Påbörjad HR

2020-09-19	21:00:17	Parkerad
2020-09-19	21:00:17	Registrerad
2020-09-19	21:00:17	Beordrad
2020-09-19	21:00:17	Påbörjat uppdrag
2020-09-19	21:18:26	Klar på plats
2020-09-19	21:26:01	Klar
2020-09-20	01:48:26	Åtgärdskodad
2020-09-20	02:06:57	Avslutad

- Fritext

Datum	Tid	Personal id	Operatörskod	Fritext	Arbetsstation	Kategori
2020-09-19	21:00:17	100194	2KAWA	21-9100 BEGÄRT EGET HR	RLC52-132	Systeminformation
2020-09-19	21:00:17	100194	2KAWA	21-9100 Påbörjat uppdrag	RLC52-132	Systeminformation
2020-09-19	21:00:49	100194	2KAWA	21-1190 BEORDRAD VIA DRAG/SLÄPP	RLC52-132	Systeminformation
2020-09-19	21:00:51	100194	2KAWA	21-1190 Påbörjat uppdrag	RLC52-132	Systeminformation
2020-09-19	21:00:52	100194	2KAWA	-	RLC52-132	Anteckningar
2020-09-19	21:01:21	100194	2KAWA	Färg:MGRÅ Fabrikat:VOLVO Modell:V70 Typ:PB	RLC52-132	Anteckningar
2020-09-19	21:01:22	100194	2KAWA	KONTROLLERAT SLR525	RLC52-132	Anteckningar
2020-09-19	21:01:22	100194	2KAWA	BOTVIDSGATAN UPPSALA	RLC52-132	Anteckningar
2020-09-19	21:01:23	100194	2KAWA	-	RLC52-132	Anteckningar
2020-09-19	21:18:26	102831	2RAFA	21-1190 Klar_på_plats	RLC52-124	Systeminformation
2020-09-19	21:18:27	102831	2RAFA	21-1190 Ledig	RLC52-124	Systeminformation
2020-09-19	21:26:00	100428	2CHKA	21-9100 Klar_på_plats	RLC52-112	Systeminformation
2020-09-19	21:26:01	100428	2CHKA	21-9100 Ledig	RLC52-112	Systeminformation
2020-09-19	21:26:13	100428	2CHKA	21-9100 PL19, PL20A UA	RLC52-112	Anteckningar
2020-09-19	21:26:13	100428	2CHKA	-	RLC52-112	Anteckningar
2020-09-19	21:26:48	100428	2CHKA	Personnr[redacted] Kön:M	RLC52-112	Anteckningar
2020-09-19	21:26:48	100428	2CHKA	FÖRARE AV FORDON. Alfons Hans Richard Tranberg	RLC52-112	Anteckningar
2020-09-19	21:26:48	100428	2CHKA	SLR525, BOTVIDSGATAN, UPPSALA	RLC52-112	Anteckningar
2020-09-19	21:26:50	100428	2CHKA	-	RLC52-112	Anteckningar
2020-09-19	21:27:14	100428	2CHKA	Personnr[redacted]Kön:M	RLC52-112	Anteckningar
2020-09-19	21:27:14	100428	2CHKA	PASSAGERARE[redacted]	RLC52-112	Anteckningar
2020-09-19	21:27:14	100428	2CHKA	SLR525, BOTVIDSGATAN, UPPSALA	RLC52-112	Anteckningar
2020-09-19	21:27:16	100428	2CHKA	-	RLC52-112	Anteckningar
2020-09-	21:27:47	100428	2CHKA	Smeknamn:KNOGIS Personnr:951229-[redacted] Kön:M	RLC52-112	Anteckningar

19						
2020-09-19	21:27:47	100428	2CHKA	PASSAGERARE MOHAMMED ALMASRI	RLC52-112	Anteckningar
2020-09-19	21:27:47	100428	2CHKA	SLR525, BOTVIDSGATAN, UPPSALA	RLC52-112	Anteckningar
2020-09-19	21:27:49	100428	2CHKA	-	RLC52-112	Anteckningar
2020-09-19	21:28:12	100428	2CHKA	Personnr[redacted] Kön:M	RLC52-112	Anteckningar
2020-09-19	21:28:12	100428	2CHKA	PASSAGERARE[redacted]	RLC52-112	Anteckningar
2020-09-19	21:28:12	100428	2CHKA	SLR525, BOTVIDSGATAN, UPPSALA	RLC52-112	Anteckningar
2020-09-19	21:28:14	100428	2CHKA	-	RLC52-112	Anteckningar
2020-09-19	21:28:17	100428	2CHKA	UND FLAGGA SATT	RLC52-112	Systeminformation
2020-09-19	21:28:20	100428	2CHKA	LÄGESBILD FLAGGA SATT	RLC52-112	Systeminformation
2020-09-19	21:28:24	100428	2CHKA	Åtgärdskod: 123, R300	RLC52-112	Åtkomstskydd
2020-09-19	21:28:24	100428	2CHKA	(RLC)	RLC52-112	Systeminformation
2020-09-19	21:29:42	4361	2DAWI	Gripna Omhä Övr.fb.	RLC52-121	Åtkomstskydd
2020-09-19	21:29:42	4361	2DAWI	5201-20200919-0528 AVSLUTAD	RLC52-121	Åtkomstskydd
2020-09-20	01:44:39	103508	2SAKA	TIDIGARE ÅTGÄRDSKOD(ER):123 R300	RLC52-133	Systeminformation
2020-09-20	01:44:42	103508	2SAKA	ÅTERAKTIVERAD RLC52-133	RLC52-133	Systeminformation
2020-09-20	01:45:28	103508	2SAKA	FORDON KONTROLLERAT SLR525 INLAGD PÅ FEL HR, RELATIONEN RADERAD	RLC52-133	Systeminformation
2020-09-20	01:45:32	103508	2SAKA	-	RLC52-133	Anteckningar
2020-09-20	01:46:10	103508	2SAKA	Färg:VIT Fabrikat:MERCEDES Modell:C63 AMG Landskod:S Typ:PB	RLC52-133	Anteckningar
2020-09-20	01:46:11	103508	2SAKA	KONTROLLERAT SLR535 S	RLC52-133	Anteckningar
2020-09-20	01:46:11	103508	2SAKA	BOTVIDSGATAN UPPSALA	RLC52-133	Anteckningar
2020-09-20	01:46:13	103508	2SAKA	-	RLC52-133	Anteckningar
2020-09-20	01:46:31	103508	2SAKA	Personnr[redacted] Kön:M	RLC52-133	Anteckningar
2020-09-20	01:46:32	103508	2SAKA	FÖRARE AV FORDON. Alfons Hans Richard Tranberg	RLC52-133	Anteckningar
2020-09-20	01:46:32	103508	2SAKA	SLR535, BOTVIDSGATAN, UPPSALA	RLC52-133	Anteckningar
2020-09-20	01:46:41	103508	2SAKA	-	RLC52-133	Anteckningar
2020-09-20	01:46:51	103508	2SAKA	Personnr[redacted] Kön:M	RLC52-133	Anteckningar
2020-09-20	01:46:52	103508	2SAKA	PASSAGERARE[redacted]	RLC52-133	Anteckningar
2020-09-20	01:46:52	103508	2SAKA	SLR535, BOTVIDSGATAN, UPPSALA	RLC52-133	Anteckningar
2020-09-20	01:46:54	103508	2SAKA	-	RLC52-133	Anteckningar
2020-09-	01:47:10	103508	2SAKA	Smeknamn:KNOGIS Personnr:951229-[redacted] Kön:M	RLC52-133	Anteckningar

20						
2020-09-20	01:47:10	103508	2SAKA	PASSAGERARE MOHAMMED ALMASRI	RLC52-133	Anteckningar
2020-09-20	01:47:10	103508	2SAKA	SLR535, BOTVIDSGATAN, UPPSALA	RLC52-133	Anteckningar
2020-09-20	01:47:12	103508	2SAKA	-	RLC52-133	Anteckningar
2020-09-20	01:47:24	103508	2SAKA	Personnr [redacted] Kön:M	RLC52-133	Anteckningar
2020-09-20	01:47:25	103508	2SAKA	PASSAGERARE [redacted]	RLC52-133	Anteckningar
2020-09-20	01:47:25	103508	2SAKA	SLR535, BOTVIDSGATAN, UPPSALA	RLC52-133	Anteckningar
2020-09-20	01:47:27	103508	2SAKA	-	RLC52-133	Anteckningar
2020-09-20	01:48:20	103508	2SAKA	FEL REG NR INLAGT DÄRFÖR ÅTERÖPPNAT OCH ÄNDRAT	RLC52-133	Anteckningar
2020-09-20	01:48:21	103508	2SAKA	-	RLC52-133	Anteckningar
2020-09-20	01:48:26	103508	2SAKA	Åtgärdskod: 123, R300	RLC52-133	Åtkomstskydd
2020-09-20	01:48:26	103508	2SAKA	(RLC)	RLC52-133	Systeminformation
2020-09-20	02:06:57	5662	2FRNO	AVSLUTAT AV RLC52-133(ACTION)	RLC52-121	Anteckningar
2020-09-20	02:06:57	5662	2FRNO	Gripna Omhä Övr.fb.	RLC52-121	Åtkomstskydd
2020-09-20	02:06:57	5662	2FRNO	Åtgärdskod: 123, 129, R300	RLC52-121	Åtkomstskydd
2020-09-20	02:06:57	5662	2FRNO	5201-20200919-0528 AVSLUTAD	RLC52-121	Åtkomstskydd
2020-12-17	09:44:13	100986	016647	5201-20200919-0528 Läst/skrivit ut HRPC-494906 -> Microsoft Print to PDF	PC-494906	Systeminformation
2020-12-17	09:44:13	100986	016647	Utskriftsorsak:Pågående utredning.	PC-494906	Systeminformation

- Tilläggstext

Datum	Tid	Personal id	Operatörskod	Arbetsstation	Fritext
2020-09-19	21:00:18	100000		SYSAWSRV	HR SKICKAT TILL: 21-9100(035914 [redacted], 21-9100(031175 [redacted], 21-9100( ): 0; 0
2020-09-19	21:00:52	100000		SYSAWSRV	HR SKICKAT TILL: 21-1190(033957 [redacted]), 21-1190( ): BOTVIDSGATAN, KVARNGÄRDET, UPPSALA; KONTROLL PERSON/FORDON; KONTROLL PERSON/FORDON; 6639776; 1603153

- Förteckning berörd personal

Namn	Personalid	U-nummer	Operatör	Användarnamn	Relation
[redacted]	100194	u0061569	061569	2KAWA	Fritext, Upprättad av
[redacted]	102831	U0069027	069027	2RAFA	Fritext
[redacted]	100428	u0064594	064594	2CHKA	Fritext
[redacted]	4361	U0003682	003682	2DAWI	Fritext
[redacted]	103508	U0075240	075240	2SAKA	Fritext
[redacted]	5662	U0044579	044579	2FRNO	Fritext
[redacted]	100986	U0016647	016647	016647	Fritext
SYSTEM SYSTEM	100000	SYSTEM	SYSTEM	SYSTEM	Tilläggstext
[redacted]	4732	U0031175	031175	031175	Patrull
[redacted]	4892	U0035914	035914	035914	Patrull
[redacted]	103483	U0033957	033957	033957	Patrull

2022-02-18 KC-POLIS SIDA 1
12:11:54
Efterfrågad av : 2FRWIHändelserapport / 5201-20200926-0307 / SYS-2020-0150432
Arbetsplats : PC-709206

2020-09-26 15:08:08 (3001) RATTFYLLERI Nivå 4 :UPPS/KNIV
Prioritet :(3) 3 NÄRTID Anmälningssätt:EGET Områdeskod:520210 (6633747,1606081)
Åtgärdskod (1 - 6):101/106/108/109/107/
Operatörs Tjg.nr :075230 Scenario:GRUND -RLC52-116
Operatörs Tjg.nr :075230 -RLC52-116
Ansvarig patrull:21-1140 Tjg.nr 1:060863

---- Adressinformation ----

GOTLANDSRESAN, SÄVJA, UPPSALA, 75754 Plats/Info:
[X] Aktuellt Adressregister:

---- Anmälare, detaljer ----
Efternamn/Förnamn:, [ ] Kontakta
Adress :, [?] Media
21-1140
, ,

----Datum/tid information ----

Påbörjad HR	2020-09-26	15:08:08
Parkerad	2020-09-26	15:08:08
Registrerad	2020-09-26	15:08:08
Knuten		
Beordrad	2020-09-26	15:08:09
Påbörjat uppdrag	2020-09-26	15:08:09
Klar på plats	2020-09-26	16:02:28
Frihetsberövad	2020-09-26	16:11:00
Arbete pågår		
Återöppnad		
Klar	2020-09-26	20:33:33
Åtgärdskodad	2020-09-26	20:35:11
Avslutad	2020-09-26	20:35:17

---- Kommentarer ----

21-1140 BEGÄRT EGET HR	2020-09-26 15:08:09	2MARJ	RLC52-116	SYSTEM
21-1140 Påbörjat uppdrag	2020-09-26 15:08:09	2MARJ	RLC52-116	SYSTEM
21-1110 BEORDRAD VIA DRAG/SLÄPP	2020-09-26 15:08:18	2MARJ	RLC52-116	SYSTEM
--	2020-09-26 15:08:34	2MARJ	RLC52-116	KOMMENTAR
21-1140 KONTROLLERAR EN PERSON 21-1110 ÅKER O STÖTTAR	2020-09-26 15:10:04	2MARJ	RLC52-116	KOMMENTAR
--	2020-09-26 15:13:42	2MAOM	RLC52-122	KOMMENTAR
Färg:MGRÖN Fabrikat:VOLVO Modell:S40 Typ:PB	2020-09-26 15:14:31	2MAOM	RLC52-122	KOMMENTAR
MISSTÄNKT RATTFYLLERI JYD040	2020-09-26 15:14:32	2MAOM	RLC52-122	KOMMENTAR
DROGRF, GOTLANDSRESAN, UPPSALA	2020-09-26 15:14:32	2MAOM	RLC52-122	KOMMENTAR
-	2020-09-26 15:14:34	2MAOM	RLC52-122	KOMMENTAR
Smeknamn:KNOGIS Personnr:951229-2138 Kön:M	2020-09-26 15:15:37	2MAOM	RLC52-122	KOMMENTAR
MISSTÄNKT MOHAMMED ALMASRI	2020-09-26 15:15:38	2MAOM	RLC52-122	KOMMENTAR
DROGRF, GROV OLOVLIG KÖRNING, GROVT BROTT MOT KNIVLAGEN, GOTLANDSRESAN, UPPSALA	2020-09-26 15:15:38	2MAOM	RLC52-122	KOMMENTAR
--	2020-09-26 15:15:41	2MAOM	RLC52-122	KOMMENTAR
KAN ÄVEN BLI INNEHAV SAMT TBL7, PTRL ÅTERKOMMER OM DETTA	2020-09-26 15:15:51	2MAOM	RLC52-122	KOMMENTAR
-	2020-09-26 15:15:51	2MAOM	RLC52-122	KOMMENTAR
ÄVEN EN I NULÄGET OKÄND PASSAGERARE	2020-09-26 15:15:57	2MAOM	RLC52-122	KOMMENTAR
-	2020-09-26 15:15:57	2MAOM	RLC52-122	KOMMENTAR
UND FLAGGA SATT	2020-09-26 15:16:04	2MAOM	RLC52-122	SYSTEM
--	2020-09-26 15:16:07	2MAOM	RLC52-122	KOMMENTAR
BESLUT TBL7, [redacted]	2020-09-26 15:19:51	2MAOM	RLC52-122	KOMMENTAR
PTRL ÖNSKAR BÄRGARE TILL PLATSEN	2020-09-26 15:19:57	2MAOM	RLC52-122	KOMMENTAR
-	2020-09-26 15:19:57	2MAOM	RLC52-122	KOMMENTAR
21-1110 Påbörjat uppdrag	2020-09-26 15:20:40	SYSTEM	SYSAWSRV	RAKEL
1C ASSISTANCEKÅREN UPPSALA FORDON BÄRGARE	2020-09-26 15:23:04	2MAOM	RLC52-122	SYSTEM
TBL7, JYD040	2020-09-26 15:23:04	2MAOM	RLC52-122	SYSTEM
--	2020-09-26 15:23:07	2MAOM	RLC52-122	KOMMENTAR
21-9100 BEORDRAD VIA DRAG/SLÄPP	2020-09-26 15:39:30	2MAOM	RLC52-122	SYSTEM
29-1110 BEORDRAD VIA DRAG/SLÄPP	2020-09-26 15:46:12	2PAKJ	RLC52-135	SYSTEM

Efterfrågad av : 2FRWIHändelserapport / 5201-20200926-0307 / SYS-2020-0150432
Arbetsplats : PC-709206

29-1140 BEORDRAD VIA DRAG/SLÄPP	2020-09-26 15:51:34	2PAKJ	RLC52-135	SYSTEM
29-1130 BEORDRAD VIA DRAG/SLÄPP	2020-09-26 15:51:53	2VILJ	RLC52-124	SYSTEM
21-9100 Påbörjat uppdrag	2020-09-26 16:02:25	2MARJ	RLC52-116	SYSTEM
21-9100 Klar_på_plats	2020-09-26 16:02:28	2MARJ	RLC52-116	SYSTEM
--	2020-09-26 16:02:33	2MARJ	RLC52-116	KOMMENTAR
21-9100 STYR FÖR ATT HJÄLPA BÄRGARE PÅ ANNEXET	2020-09-26 16:02:48	2MARJ	RLC52-116	KOMMENTAR
29-1130 PL12 BLEKINGEVÄGEN 12, ÅTERKOMMER MED ID	2020-09-26 16:07:54	2MARJ	RLC52-116	KOMMENTAR
29-1110 STYRT BLANKA MED KNOGIS	2020-09-26 16:08:30	2MARJ	RLC52-116	KOMMENTAR
29-1130 OCH 29-1140 STYR SEN MOT BLANKA FÖR ATT ASSISTERA 29-1110	2020-09-26 16:09:29	2MARJ	RLC52-116	KOMMENTAR
29-1110 Påbörjat uppdrag	2020-09-26 16:09:47	2MARJ	RLC52-116	SYSTEM
29-1130 Påbörjat uppdrag	2020-09-26 16:09:51	2MARJ	RLC52-116	SYSTEM
29-1140 Påbörjat uppdrag	2020-09-26 16:09:52	2MARJ	RLC52-116	SYSTEM
-	2020-09-26 16:10:44	2VILJ	RLC52-124	KOMMENTAR
29-1110 Klar_på_plats	2020-09-26 16:10:55	2MARJ	RLC52-116	SYSTEM
29-1110 Ledig	2020-09-26 16:10:57	2MARJ	RLC52-116	SYSTEM
21-1110 Frihetsberövad	2020-09-26 16:11:00	2VILJ	RLC52-124	SYSTEM
-	2020-09-26 16:11:18	2LIMA	RLC52-113	KOMMENTAR
29-1130 Ledig	2020-09-26 16:11:20	2PIPE	RLC52-121	SYSTEM
2+1 FÖRAREN >> BLANKA	2020-09-26 16:11:27	2VILJ	RLC52-124	KOMMENTAR
-	2020-09-26 16:11:31	2VILJ	RLC52-124	KOMMENTAR
21-1140 Klar_på_plats	2020-09-26 16:16:06	2HALO	RLC52-123	SYSTEM
21-1140 Ledig	2020-09-26 16:16:07	2HALO	RLC52-123	SYSTEM
21-9100 PATRULLEN OMPRIORITERAD 5201-20200926-0329	2020-09-26 16:23:48	2MAOM	RLC52-122	SYSTEM
29-1140 Klar_på_plats	2020-09-26 17:10:46	2NIDI	RLC52-122	SYSTEM
29-1140 Ledig	2020-09-26 17:10:46	2NIDI	RLC52-122	SYSTEM
-	2020-09-26 17:53:07	2ANGO	RLC52-135	KOMMENTAR
KNOGIS SLÄPPT FÖR 20 MIN SEN	2020-09-26 17:53:25	2ANGO	RLC52-135	KOMMENTAR
-	2020-09-26 17:53:26	2ANGO	RLC52-135	KOMMENTAR
21-1110 Klar_på_plats	2020-09-26 17:53:46	2ANGO	RLC52-135	SYSTEM
21-1110 Ledig	2020-09-26 20:33:32	2PIPE	RLC52-121	SYSTEM
-	2020-09-26 20:33:39	2PIPE	RLC52-121	KOMMENTAR
Åtgärdskod: 101, 106, 108, 109, 107	2020-09-26 20:35:11	2PIPE	RLC52-121	ÅTGÄRDSKOD
Gripna Omhä Övr.fb. 1	2020-09-26 20:35:11	2PIPE	RLC52-121	ÅTGÄRDSKOD
(RLC)	2020-09-26 20:35:12	2PIPE	RLC52-121	SYSTEM
Gripna Omhä Övr.fb. 1	2020-09-26 20:35:17	2PIPE	RLC52-121	ÅTGÄRDSKOD
5201-20200926-0307 AVSLUTAD	2020-09-26 20:35:17	2PIPE	RLC52-121	ÅTGÄRDSKOD
5201-20200926-0307 Läst/skrivit ut HRPC-494906 -> Microsoft Print to PDF	2020-12-17 09:44:14	016647	PC-494906	SYSTEM
Utskriftsorsak:Pågående utredning.	2020-12-17 09:44:14	016647	PC-494906	SYSTEM
Utskriftsorsak:u0067959	2022-02-18 12:11:54	2FRWI	PC-709206	SYSTEM

---- Relationer ----

EXTERN KONTAKT - REL. TILL	1C ASSISTANCEKÅREN UPPSALA FORDON BÄRGARE TBL7, JYD040
PERSON - MISSTÄNKT	MOHAMMED ALMASRI DROGRF, GROV OLOVLIG KÖRNING, GROVT BROTT MOT KNIVLAGEN, GOT LANDSRESAN, UPPSALA
FORDON - MISSTÄNKT RATTFYL	JYD040 VOLVO S40 PB MGRÖN DROGRF, GOTLANDSRESAN, UPPSALA

---- Patrullaktiviteter ----

21-1140	2020-09-26	15:08:09	060863	058783	Ledig
	BEGÄRT EGET HR RLC52-116 5201-20200926-0307				
21-1140	2020-09-26	15:08:09	060863	058783	Beordrad
	, ,				
21-1140	2020-09-26	15:08:09	060863	058783	Påbörjat uppdrag
	, ,				
21-1140	2020-09-26	15:08:10	060863	058783	Påbörjat uppdrag
	MEDDELANDE SÄNT 058783 [redacted] 0; 0 5201-20200926				
21-1140	2020-09-26	15:08:10	060863	058783	Påbörjat uppdrag
	MEDDELANDE SÄNT 060863 [redacted] 0; 0 5201-20200926-0307				
21-1140	2020-09-26	15:08:10	060863	058783	Påbörjat uppdrag
	MEDDELANDE SÄNT 0; 0 5201-20200926-0307				
21-1110	2020-09-26	15:08:18	046312	058069	Beordrad

Efterfrågad av : 2FRWIHändelserapport / 5201-20200926-0307 / SYS-2020-0150432
Arbetsplats : PC-709206

, ,

21-1110	2020-09-26	15:08:20	046312	058069	Beordrad
	MEDDELANDE SÄNT 046312 [redacted] 0; 0 5201-20200926-0307				
21-1110	2020-09-26	15:08:20	046312	058069	Beordrad
	MEDDELANDE SÄNT 058069 [redacted] 0; 0 5201-20200926-0307				
21-1110	2020-09-26	15:08:20	046312	058069	Beordrad
	MEDDELANDE SÄNT 0; 0 5201-20200926-0307				
21-1140	2020-09-26	15:08:32	060863	058783	Påbörjat uppdrag
	GOTLANDSRESAN, SÄVJA, UPPSALA				
21-1110	2020-09-26	15:08:32	046312	058069	Beordrad
	GOTLANDSRESAN, SÄVJA, UPPSALA				
21-1110	2020-09-26	15:20:40	046312	058069	Påbörjat uppdrag
	120343				
21-9100	2020-09-26	15:39:30	028287	058733	Beordrad
	GOTLANDSRESAN, SÄVJA, UPPSALA				
21-9100	2020-09-26	15:39:31	028287	058733	Beordrad
	MEDDELANDE SÄNT 028287 [redacted] GOTLANDSRESAN, SÄVJA, UPPSALA;				
21-9100	2020-09-26	15:39:31	028287	058733	Beordrad
	MEDDELANDE SÄNT 058733 [redacted] GOTLANDSRESAN, SÄVJA, UPPS				
21-9100	2020-09-26	15:39:31	028287	058733	Beordrad
	MEDDELANDE SÄNT GOTLANDSRESAN, SÄVJA, UPPSALA; KONTROLL P				
29-1110	2020-09-26	15:46:12	044748	042081	Beordrad
	GOTLANDSRESAN, SÄVJA, UPPSALA				
29-1110	2020-09-26	15:46:13	044748	042081	Beordrad
	MEDDELANDE SÄNT GOTLANDSRESAN, SÄVJA, UPPSALA; KONTROLL P				
29-1110	2020-09-26	15:46:13	044748	042081	Beordrad
	MEDDELANDE SÄNT 044748[redacted] GOTLANDSRESAN, SÄVJA, UPPSALA;				
29-1110	2020-09-26	15:46:13	044748	042081	Beordrad
	MEDDELANDE SÄNT 042081 [redacted] GOTLANDSRESAN, SÄVJA, UPPSA				
29-1140	2020-09-26	15:51:34	017609	018676	Beordrad
	GOTLANDSRESAN, SÄVJA, UPPSALA				
29-1140	2020-09-26	15:51:35	017609	018676	Beordrad
	MEDDELANDE SÄNT 018676 [redacted] GOTLANDSRESAN, SÄVJA, UPP				
29-1140	2020-09-26	15:51:35	017609	018676	Beordrad
	MEDDELANDE SÄNT 017609 [redacted] GOTLANDSRESAN, SÄVJA, UPPSAL				
29-1140	2020-09-26	15:51:35	017609	018676	Beordrad
	MEDDELANDE SÄNT GOTLANDSRESAN, SÄVJA, UPPSALA; KONTROLL P				
29-1130	2020-09-26	15:51:53	018161	007287	Beordrad
	GOTLANDSRESAN, SÄVJA, UPPSALA				
29-1130	2020-09-26	15:51:55	018161	007287	Beordrad
	MEDDELANDE SÄNT 018161 [redacted] GOTLANDSRESAN, SÄVJA, UPPS				
29-1130	2020-09-26	15:51:55	018161	007287	Beordrad
	MEDDELANDE SÄNT 007287[redacted] GOTLANDSRESAN, SÄVJA, UPPSALA				
21-9100	2020-09-26	16:02:25	028287	058733	Påbörjat uppdrag
	GOTLANDSRESAN, SÄVJA, UPPSALA				
21-9100	2020-09-26	16:02:28	028287	058733	Klar_på_plats
	GOTLANDSRESAN, SÄVJA, UPPSALA				
29-1110	2020-09-26	16:09:47	044748	042081	Påbörjat uppdrag
	GOTLANDSRESAN, SÄVJA, UPPSALA				
29-1130	2020-09-26	16:09:50	018161	007287	Påbörjat uppdrag
	GOTLANDSRESAN, SÄVJA, UPPSALA				
29-1140	2020-09-26	16:09:51	017609	018676	Påbörjat uppdrag
	GOTLANDSRESAN, SÄVJA, UPPSALA				
29-1110	2020-09-26	16:10:55	044748	042081	Klar_på_plats
	GOTLANDSRESAN, SÄVJA, UPPSALA				
29-1110	2020-09-26	16:10:56	044748	042081	Ledig
21-1110	2020-09-26	16:11:00	046312	058069	Frihetsberövad
	GOTLANDSRESAN, SÄVJA, UPPSALA				
29-1130	2020-09-26	16:11:21	018161	007287	Ledig
21-1140	2020-09-26	16:16:06	060863	058783	Klar_på_plats
	GOTLANDSRESAN, SÄVJA, UPPSALA				
21-1140	2020-09-26	16:16:07	060863	058783	Ledig
21-9100	2020-09-26	16:23:47	028287	058733	Knuten till HR
	SKALL KNYTNING GÖRAS MOT AKTUELL HÄNDELSE?				
21-9100	2020-09-26	16:23:47	028287	058733	Ledig
	PATRULLEN HAR TAGITS BORT 5201-20200926-0307				
21-9100	2020-09-26	16:23:47	028287	058733	Ledig
	PATRULLEN OMPRIORITERAD5201-20200926-0329 5201-20200926-0307				

Efterfrågad av : 2FRWIHändelserapport / 5201-20200926-0307 / SYS-2020-0150432
Arbetsplats : PC-709206

29-1140	2020-09-26	17:10:45	017609	018676	Klar_på_plats
	GOTLANDSRESAN, SÄVJA, UPPSALA				
29-1140	2020-09-26	17:10:46	017609	018676	Ledig
21-1110	2020-09-26	17:52:53	046312	058069	Frihetsberövad
	GOTLANDSRESAN, SÄVJA, UPPSALA				
21-1110	2020-09-26	17:53:47	046312	058069	Klar_på_plats
	GOTLANDSRESAN, SÄVJA, UPPSALA				
21-9100	2020-09-26	18:13:05	028287	058733	Knytning raderad
	Knytning raderad				
21-1110	2020-09-26	20:33:32	046312	058069	Ledig

---- Tilläggstext ----

2020-09-26 15:08:10 SYSTEM SYSAWSRV
HR SKICKAT TILL: 21-1140(058783 [redacted]), 21-1140(060863 [redacted]), 21-1140( ): 0; 0

2020-09-26 15:08:20 SYSTEM SYSAWSRV
HR SKICKAT TILL: 21-1110(046312 [redacted]N), 21-1110(058069 [redacted]), 21-1110( ): 0; 0

2020-09-26 15:39:31 SYSTEM SYSAWSRV
HR SKICKAT TILL: 21-9100(028287[redacted]), 21-9100(058733[redacted]), 21-9100( ): GOTLANDSRESAN, SÄVJA, UPPSALA; KONTROLL PERSON/FORDON; KONTROLL PERSON/FORDON; 6633747; 1606081

2020-09-26 15:46:13 SYSTEM SYSAWSRV
HR SKICKAT TILL: 29-1110( ), 29-1110(044748 [redacted]), 29-1110(042081 [redacted]): GOTLANDSRESAN, SÄVJA, UPPSALA; KONTROLL PERSON/FORDON; KONTROLL PERSON/FORDON; 6633747; 1606081

2020-09-26 15:51:35 SYSTEM SYSAWSRV
HR SKICKAT TILL: 29-1140(018676 [redacted]), 29-1140(017609[redacted]), 29-1140( ): GOTLANDSRESAN, SÄVJA, UPPSALA; KONTROLL PERSON/FORDON; KONTROLL PERSON/FORDON; 6633747; 1606081

2020-09-26 15:51:55 SYSTEM SYSAWSRV
HR SKICKAT TILL: 29-1130(018161[redacted]), 29-1130(007287 [redacted]): GOTLANDSRESAN, SÄVJA, UPPSALA; KONTROLL PERSON/FORDON; KONTROLL PERSON/FORDON; 6633747; 1606081

Polisen

PM

Baran Arslan

Signerad av

Signerad datum

Enhet
Region Mitt, Grova brott 1 PO Uppsala

Diarienr
5000-K919695-20

Uppgiftslämnare	Datum	Tid
Lannemo, Elin	2022-04-05	07:49

Beslag verkställt	Material för analys
Nej	Nej

Mottaget	Mottaget datum	Tid

Sätt på vilket uppgift lämnats

Upprättad av
Elin Lannemo

Uppgiften avser
Baran Arslan

Uppgift

I chatten Q0ZLFZ:1 skriver Gilliland-Q0ZLFZ 2020-08-26 kl. 22:01 "Fettot har Barans bil".

Baran Arslan är född 94-08-15 och är länkad till Mohammed Almassri, samt Mohammeds kusiner Ahmed Almassri och Saadeldin Massry.

Baran är kontrollerad tillsammans med Mohammed Almassri vid två tillfällen med den aktuella bilen i närtid till att chattmeddelandet skrivs.

Händelserapporter där Baran Arslan är kopplad till Mohammed Almassri finns i bilaga till denna promemoria.

I Tjänst Pa Lannemo

Rapport genererad den:
2021-09-20 14:48:04
Rapport genererad av:
NT565292

Utökad Rapport / E-Arkiv

Polismyndigheten

Händelserapport - STORM

- Grunduppgifter

Myndighet: Polismyndigheten
Region: 5201(Mitt)
Källsystem: STORM
HR-nummer: 5201-20200621-0581
Registreringsdatum: 2020-06-21 22:46:16
Initial händelsekod: 8001 KONTROLL PERSON/FORDON
Övrig info: KONTROLL PERSON/FORDON
Slutlig händelsekod: 8001 KONTROLL PERSON/FORDON
Områdekod: 520310,GÄSTRIKL,PO GÄVL
Prioritet: 3 NÄRTID
Operatörskod: 066929
Personal id: 100640
Patrull: 26-1690
Åtkomstskydd: Nej

- Åtgärdskod

Åtgärdskod 1: 117 INGEN ÅTGÄRD
Åtgärdskod 2: R300 KLAR FÖR AVSLUT

- Adressinformation

Platsobjekt:
AlarmObjekt:
HANTVERKARGATAN 0

80323
NORR, GÄVLE

- Anmälarinformation

Anmälarens E-post:
Anmälarens födelsedatum:
Anmälarens kön:
Anmälarens namn:
Anmälare återkopplingsadress:
Anmälarens postkod:
Anmälarens telefon:
Anmälningssätt: EGET
Anteckningar:
Tilläggsinformation: 26-1690
Anmälare återkoppling:

- Patrullaktivitet

Patrull	Tid	Händelse	Personal id/Operatörskod
26-1690	2020-06-21 22:46:16	Ledig	2154/ 046210 103027/ 062771
Information: BEGÄRT EGET HR RLC52-136 5201-20200621-0581			
26-1690	2020-06-21 22:46:17	Beordrad	2154/ 046210 103027/ 062771
Information: , ,			
26-1690	2020-06-21 22:46:17	Påbörjat uppdrag	2154/ 046210 103027/ 062771
Information: , ,			
26-1690	2020-06-21 22:46:20	Påbörjat uppdrag	2154/ 046210 103027/ 062771
Information: MEDDELANDE SÄNT 062771 [redacted] 0; 0 5201-20200621-0581			
26-1690	2020-06-21 22:46:20	Påbörjat uppdrag	2154/ 046210 103027/ 062771
Information: MEDDELANDE SÄNT 0; 0 5201-20200621-0581			
26-1690	2020-06-21 22:46:20	Påbörjat uppdrag	2154/ 046210

103027/ 062771

Information: MEDDELANDE SÄNT 046210 [redacted] 0; 0 5201-20200621-0581

26-1690 2020-06-21 22:46:51 Påbörjat uppdrag 2154/ 046210
103027/ 062771

Information: HANTVERKARGATAN, NORR, GÄVLE

26-1100 2020-06-21 22:49:02 Beordrad 2083/ 038887
1867/ 040968

Information: HANTVERKARGATAN, NORR, GÄVLE

26-1100 2020-06-21 22:49:04 Beordrad 2083/ 038887
1867/ 040968

Information: MEDDELANDE SÄNT HANTVERKARGATAN, NORR, GÄVLE; KONTROLL PE

26-1100 2020-06-21 22:49:04 Beordrad 2083/ 038887
1867/ 040968

Information: MEDDELANDE SÄNT 038887 [redacted] HANTVERKARGATAN, NORR, GÄVLE;

26-1100 2020-06-21 22:49:04 Beordrad 2083/ 038887
1867/ 040968

Information: MEDDELANDE SÄNT 040968 [redacted] HANTVERKARGATAN, NORR, GÄV

26-1100 2020-06-21 22:49:06 Påbörjat uppdrag 2083/ 038887
1867/ 040968

Information: HANTVERKARGATAN, NORR, GÄVLE

26-1100 2020-06-21 23:14:39 Klar_på_plats 2083/ 038887
1867/ 040968

Information: HANTVERKARGATAN, NORR, GÄVLE

26-1100 2020-06-21 23:14:40 Ledig 2083/ 038887
1867/ 040968

Information:

26-1690 2020-06-21 23:17:55 Ledig 2154/ 046210
103027/ 062771

Information:

26-1690 2020-06-21 23:17:55 Klar_på_plats 2154/ 046210
103027/ 062771

Information: HANTVERKARGATAN, NORR, GÄVLE

- Relationer

-- Fordon

Reg.nr	Tillverkare	Modell	Färg	Fordonsår	Fordonsslag	Koppling	Kommentar
KWR411	BMW	520D	GRÅ	n/a	PB	KONTROLL	UTANFÖR VÄSTRA SKOLAN HANTVERKARGATAN GÄVLE

-- Person

Namn	Efternamn	Personnummer	Samband	Kommentar
[redacted]	[redacted]	[redacted]	KONTROLLER	HANTVERKARGATAN GÄVLE
[redacted]	[redacted]	[redacted]	KONTROLLER	HANTVERKARGATAN GÄVLE
MOHAMMED	ALMASRI	[redacted]	KONTROLLER	HANTVERKARGATAN GÄVLE
[redacted]	[redacted]	[redacted]	KONTROLLER	HANTVERKARGATAN GÄVLE
[redacted]	[redacted]	[redacted]	KONTROLLER	HANTVERKARGATAN GÄVLE
Baran	Arslan	[redacted]	KONTROLLER	HANTVERKARGATAN GÄVLE
[redacted]	[redacted]	[redacted]	MISSTÄNKT	RINGA NARK INNEHAV

-- K-nummer

Information	Datum	Tid

-- PUM-A

Information	Datum	Tid

-- Pärnr

Pärnr	Information	Datum	Tid

-- Relaterade HR

Information	Datum	Tid

-- Extern

Kategori	Typ	Namn	Kommentar	Org	Postnr	Tel	Fax	Adress

- Tid/Datum

Datum	Tid	Händelse
2020-06-21	22:46:16	Påbörjad HR
2020-06-21	22:46:16	Parkerad
2020-06-21	22:46:16	Registrerad
2020-06-21	22:46:17	Beordrad
2020-06-21	22:46:17	Påbörjat uppdrag
2020-06-21	23:14:39	Klar på plats
2020-06-21	23:17:55	Klar
2020-06-21	23:23:08	Åtgärdskodad
2020-06-21	23:23:37	Avslutad

- Fritext

Datum	Tid	Personal id	Operatörskod	Fritext	Arbetsstation	Kategori
2020-06-21	22:46:17	100640	2TOPI	26-1690 BEGÄRT EGET HR	RLC52-136	Systeminformation
2020-06-21	22:46:17	100640	2TOPI	26-1690 Påbörjat uppdrag	RLC52-136	Systeminformation
2020-06-21	22:46:53	100640	2TOPI	-	RLC52-136	Anteckningar
2020-06-21	22:47:29	100640	2TOPI	Färg:GRÅ Fabrikat:BMW Modell:520D Landskod:SE Typ:PB	RLC52-136	Anteckningar
2020-06-21	22:47:29	100640	2TOPI	KONTROLLERAT KWR411 SE	RLC52-136	Anteckningar
2020-06-21	22:47:29	100640	2TOPI	UTANFÖR VÄSTRA SKOLAN HANTVERKARGATAN GÄVLE	RLC52-136	Anteckningar
2020-06-21	22:47:31	100640	2TOPI	-	RLC52-136	Anteckningar
2020-06-21	22:47:34	100640	2TOPI	UND FLAGGA SATT	RLC52-136	Systeminformation
2020-06-21	22:49:02	100640	2TOPI	26-1100 BEORDRAD VIA F10	RLC52-136	Systeminformation
2020-06-21	22:49:06	100640	2TOPI	26-1100 Påbörjat uppdrag	RLC52-136	Systeminformation
2020-06-21	23:14:35	5343	2CAER	-	RLC52-125	Anteckningar
2020-06-21	23:14:39	5343	2CAER	26-1100 Klar_på_plats	RLC52-125	Systeminformation
2020-06-21	23:14:40	5343	2CAER	26-1100 Ledig	RLC52-125	Systeminformation
2020-06-21	23:14:55	5343	2CAER	-	RLC52-125	Anteckningar
2020-06-21	23:17:55	5343	2CAER	26-1690 Klar_på_plats	RLC52-125	Systeminformation
2020-06-21	23:17:55	5343	2CAER	26-1690 Ledig	RLC52-125	Systeminformation
2020-06-21	23:17:57	5343	2CAER	-	RLC52-125	Anteckningar
2020-06-21	23:18:29	5343	2CAER	Personn [redacted] Kön:M	RLC52-125	Anteckningar

2020-06-21	23:18:30	5343	2CAER	KONTROLLERAD PERSON Baran Arslan	RLC52-125 Anteckningar
2020-06-21	23:18:30	5343	2CAER	HANTVERKARGATAN GÄVLE	RLC52-125 Anteckningar
2020-06-21	23:18:34	5343	2CAER	-	RLC52-125 Anteckningar
2020-06-21	23:19:04	5343	2CAER	Personnr [redacted] Kön:M	RLC52-125 Anteckningar
2020-06-21	23:19:04	5343	2CAER	KONTROLLERAD PERSON [redacted]	RLC52-125 Anteckningar
2020-06-21	23:19:04	5343	2CAER	HANTVERKARGATAN GÄVLE	RLC52-125 Anteckningar
2020-06-21	23:19:07	5343	2CAER	-	RLC52-125 Anteckningar
2020-06-21	23:19:37	5343	2CAER	Personn [redacted] Kön:M	RLC52-125 Anteckningar
2020-06-21	23:19:38	5343	2CAER	KONTROLLERAD PERSON [redacted]	RLC52-125 Anteckningar
2020-06-21	23:19:38	5343	2CAER	HANTVERKARGATAN GÄVLE	RLC52-125 Anteckningar
2020-06-21	23:19:42	5343	2CAER	-	RLC52-125 Anteckningar
2020-06-21	23:20:00	5343	2CAER	OVAN HAR DROPPAT KNOGJÄRN OCH NARKOTIKA, GÅR EJ ATT KNYTA TILL PERSONEN. FÖRVERKAS	RLC52-125 Anteckningar
2020-06-21	23:20:02	5343	2CAER	-	RLC52-125 Anteckningar
2020-06-21	23:20:33	5343	2CAER	Personnr [redacted] Kön:M	RLC52-125 Anteckningar
2020-06-21	23:20:34	5343	2CAER	KONTROLLERAD PERSON [redacted]	RLC52-125 Anteckningar
2020-06-21	23:20:34	5343	2CAER	HANTVERKARGATAN GÄVLE	RLC52-125 Anteckningar
2020-06-21	23:20:36	5343	2CAER	-	RLC52-125 Anteckningar
2020-06-21	23:21:03	5343	2CAER	Personn [redacted] Kön:M	RLC52-125 Anteckningar
2020-06-21	23:21:04	5343	2CAER	KONTROLLERAD PERSON [redacted]	RLC52-125 Anteckningar
2020-06-21	23:21:04	5343	2CAER	HANTVERKARGATAN GÄVLE	RLC52-125 Anteckningar
2020-06-21	23:21:12	5343	2CAER	-	RLC52-125 Anteckningar
2020-06-21	23:21:50	5343	2CAER	Personn [redacted] Kön:M	RLC52-125 Anteckningar
2020-06-21	23:21:50	5343	2CAER	MISSTÄNKT [redacted]	RLC52-125 Anteckningar
2020-06-21	23:21:50	5343	2CAER	RINGA NARK INNEHAV	RLC52-125 Anteckningar
2020-06-21	23:21:56	5343	2CAER	-	RLC52-125 Anteckningar
2020-06-21	23:22:37	5343	2CAER	Smeknamn:KNOGIS Personnr [redacted] Kön:M	RLC52-125 Anteckningar
2020-06-21	23:22:37	5343	2CAER	KONTROLLERAD PERSON MOHAMMED ALMASRI	RLC52-125 Anteckningar
2020-06-21	23:22:37	5343	2CAER	HANTVERKARGATAN GÄVLE	RLC52-125 Anteckningar
2020-06-21	23:22:41	5343	2CAER	-	RLC52-125 Anteckningar
2020-06-21	23:22:58	5343	2CAER	PL19 PÅ SAMTLIGA	RLC52-125 Anteckningar

2020-06-21	23:22:58	5343	2CAER	-	RLC52-125	Anteckningar
2020-06-21	23:23:08	5343	2CAER	Åtgärdskod: 117, R300	RLC52-125	Åtkomstskydd
2020-06-21	23:23:08	5343	2CAER	(RLC)	RLC52-125	Systeminformation
2020-06-21	23:23:37	5009	2KAHA	Gripna Omhä Övr.fb.	RLC52-131	Åtkomstskydd
2020-06-21	23:23:37	5009	2KAHA	5201-20200621-0581 AVSLUTAD	RLC52-131	Åtkomstskydd
2020-12-17	09:44:12	100986	016647	5201-20200621-0581 Läst/skrivit ut HRPC-494906 -> Microsoft Print to PDF	PC-494906	Systeminformation
2020-12-17	09:44:12	100986	016647	Utskriftsorsak:Pågående utredning.	PC-494906	Systeminformation
2020-12-17	09:46:58	100986	016647	5201-20200621-0581 Läst/skrivit ut HRPC-494906 -> Microsoft Print to PDF	PC-494906	Systeminformation
2020-12-17	09:46:58	100986	016647	Utskriftsorsak:Pågående utredning.	PC-494906	Systeminformation
2020-12-17	09:49:19	100986	016647	5201-20200621-0581 Läst/skrivit ut HRPC-494906 -> Microsoft Print to PDF	PC-494906	Systeminformation
2020-12-17	09:49:19	100986	016647	Utskriftsorsak:Pågående utredning.	PC-494906	Systeminformation
2020-12-17	09:51:34	100986	016647	5201-20200621-0581 Läst/skrivit ut HRPC-494906 -> Microsoft Print to PDF	PC-494906	Systeminformation
2020-12-17	09:51:34	100986	016647	Utskriftsorsak:Pågående utredning.	PC-494906	Systeminformation

- Tilläggstext

Datum	Tid	Personal id	Operatörskod	Arbetsstation	Fritext
2020-06-21	22:46:20	100000		SYSAWSRV	HR SKICKAT TILL: 26-1690(046210[redacted]), 26-1690(062771[redacted]), 26-1690( ): 0; 0
2020-06-21	22:49:04	100000		SYSAWSRV	HR SKICKAT TILL: 26-1100(038887[redacted]), 26-1100(040968[redacted]), 26-1100( ): HANTVERKARGATAN, NORR, GÄVLE; KONTROLL PERSON/FORDON; KONTROLL PERSON/FORDON; 6729587; 1572712

- Förteckning berörd personal

Namn	Personalid	U-nummer	Operatör	Användarnamn	Relation
[redacted]	[redacted]	U0066929	066929	2TOPI	Fritext, Upprättad av
[redacted]	[redacted]	U0045580	045580	2CAER	Fritext
[redacted]	[redacted]	U0003349	003349	2KAHA	Fritext
[redacted]	[redacted]	U0016647	016647	016647	Fritext
SYSTEM SYSTEM	100000	SYSTEM	SYSTEM	SYSTEM	Tilläggstext
[redacted]	[redacted]	U0046210	046210	046210	Patrull
[redacted]	[redacted]	U0062771	062771	062771	Patrull
[redacted]	[redacted]	U0038887	038887	038887	Patrull
[redacted]	[redacted]	U0040968	040968	040968	Patrull

Rapport genererad den:
2021-09-20 14:48:53
Rapport genererad av:
NT565292

Utökad Rapport / E-Arkiv

Polismyndigheten

Händelserapport - STORM

- Grunduppgifter

Myndighet: Polismyndigheten
Region: 5201(Mitt)
Källsystem: STORM
HR-nummer: 5201-20200622-0459
Registreringsdatum: 2020-06-22 19:04:26
Initial händelsekod: 8001 KONTROLL PERSON/FORDON
Övrig info: KONTROLL PERSON/FORDON
Slutlig händelsekod: 8001 KONTROLL PERSON/FORDON
Områdekod: 520310,GÄSTRIKL,PO GÄVL
Prioritet: 3 NÄRTID
Operatörskod: 069052
Personal id: 102687
Patrull: 26-9100
Åtkomstskydd: Nej

- Åtgärdskod

Åtgärdskod 1: 123 UTFÖRT
Åtgärdskod 2: R300 KLAR FÖR AVSLUT

- Adressinformation

Platsobjekt:
AlarmObjekt:
KYRKOGATAN / NORRA STRANDGATAN

NORR, GÄVLE

- Anmälarinformation

Anmälarens E-post:
Anmälarens födelsedatum:
Anmälarens kön:
Anmälarens namn:
Anmälare återkopplingsadress:
Anmälarens postkod:
Anmälarens telefon:
Anmälningssätt: EGET
Anteckningar:
Tilläggsinformation: 26-9100
Anmälare återkoppling:

- Patrullaktivitet

Patrull	Tid	Händelse	Personal id/Operatörskod
26-9100	2020-06-22 19:04:26	Ledig	5024/ 024949
Information: BEGÄRT EGET HR RLC52-137 5201-20200622-0459			
26-9100	2020-06-22 19:04:26	Beordrad	5024/ 024949
Information: , ,			
26-9100	2020-06-22 19:04:26	Påbörjat uppdrag	5024/ 024949
Information: , ,			
26-9100	2020-06-22 19:04:29	Påbörjat uppdrag	5024/ 024949
Information: MEDDELANDE SÄNT 0; 0 5201-20200622-0459			
26-9100	2020-06-22 19:04:29	Påbörjat uppdrag	5024/ 024949
Information: MEDDELANDE SÄNT 024949 [redacted] 0; 0 5201-20200622-0459			
26-1100	2020-06-22 19:04:42	Beordrad	2198/ 044558 103242/ 065548
Information: , ,			
26-1100	2020-06-22 19:04:43	Beordrad	2198/ 044558 103242/ 065548

Information: MEDDELANDE SÄNT 0; 0 5201-20200622-0459

26-1100 2020-06-22 19:04:43 Beordrad 2198/ 044558
103242/ 065548

Information: MEDDELANDE SÄNT 044558[redacted] 0; 0 5201-20200622-0459

26-1100 2020-06-22 19:04:43 Beordrad 2198/ 044558
103242/ 065548

Information: MEDDELANDE SÄNT 065548[redacted] 0; 0 5201-20200622-0459

26-9100 2020-06-22 19:05:49 Påbörjat uppdrag 5024/ 024949

Information: KYRKOGATAN / NORRA STRANDGATAN, NORR, GÄVLE

26-1100 2020-06-22 19:05:49 Beordrad 2198/ 044558
103242/ 065548

Information: KYRKOGATAN / NORRA STRANDGATAN, NORR, GÄVLE

26-1100 2020-06-22 19:08:43 Påbörjat uppdrag 2198/ 044558
103242/ 065548

Information: 121376

26-9100 2020-06-22 19:25:23 Klar_på_plats 5024/ 024949

Information: KYRKOGATAN / NORRA STRANDGATAN, NORR, GÄVLE

26-1100 2020-06-22 19:25:23 Klar_på_plats 2198/ 044558
103242/ 065548

Information: KYRKOGATAN / NORRA STRANDGATAN, NORR, GÄVLE

26-1100 2020-06-22 19:25:24 Ledig 2198/ 044558
103242/ 065548

Information:

26-9100 2020-06-22 19:25:25 Ledig 5024/ 024949

Information:

- Relationer

-- Fordon

Reg.nr	Tillverkare	Modell	Färg	Fordonsår	Fordonsslag	Koppling	Kommentar
CMB142	AUDI	4G	GRÅ	n/a	PB	KONTROLL	KYRKOGATAN/NORRA STRANDGATAN GÄVLE

-- Person

Namn	Efternamn	Personnummer	Samband	Kommentar
Ahmed	Almassri	[redacted]	FÖRARE	CMB142 KYRKOGATAN GÄVLE
Baran	Arslan	[redacted]	PASSAG	CMB142, HÖGER BAK, KYRKOGATAN GÄVLE

-- K-nummer

Information	Datum	Tid

-- PUM-A

Information	Datum	Tid

-- Pärnr

Pärnr	Information	Datum	Tid

-- Relaterade HR

Information	Datum	Tid

-- Extern

Kategori	Typ	Namn	Kommentar	Org	Postnr	Tel	Fax	Adress

- Tid/Datum

Datum	Tid	Händelse
2020-06-22	19:04:26	Påbörjad HR
2020-06-22	19:04:26	Parkerad

2020-06-22	19:04:26	Registrerad
2020-06-22	19:04:26	Beordrad
2020-06-22	19:04:26	Påbörjat uppdrag
2020-06-22	19:25:23	Klar på plats
2020-06-22	19:25:25	Klar
2020-06-22	19:27:07	Åtgärdskodad
2020-06-22	19:40:08	Avslutad

- Fritext

Datum	Tid	Personal id	Operatörskod	Fritext	Arbetsstation	Kategori
2020-06-22	19:04:26	102687	2MASA	26-9100 BEGÄRT EGET HR	RLC52-137	Systeminformation
2020-06-22	19:04:26	102687	2MASA	26-9100 Påbörjat uppdrag	RLC52-137	Systeminformation
2020-06-22	19:04:42	102687	2MASA	26-1100 BEORDRAD VIA DRAG/SLÄPP	RLC52-137	Systeminformation
2020-06-22	19:05:54	102687	2MASA	-	RLC52-137	Anteckningar
2020-06-22	19:06:50	102687	2MASA	Färg:GRÅ Fabr kat:AUDI Modell:4G Landskod:SE Typ:PB	RLC52-137	Anteckningar
2020-06-22	19:06:51	102687	2MASA	KONTROLLERAT CMB142 SE	RLC52-137	Anteckningar
2020-06-22	19:06:51	102687	2MASA	KYRKOGATAN/NORRA STRANDGATAN GÄVLE	RLC52-137	Anteckningar
2020-06-22	19:06:54	102687	2MASA	-	RLC52-137	Anteckningar
2020-06-22	19:07:16	102687	2MASA	UND FLAGGA SATT	RLC52-137	Systeminformation
2020-06-22	19:07:20	102687	2MASA	-	RLC52-137	Anteckningar
2020-06-22	19:08:43	100000	RAKEL	26-1100 Påbörjat uppdrag	SYSAWSRV	RAKEL
2020-06-22	19:24:55	102654	2CAWI	-	RLC52-135	Anteckningar
2020-06-22	19:25:23	102654	2CAWI	26-1100 Klar_på_plats	RLC52-135	Systeminformation
2020-06-22	19:25:24	102654	2CAWI	26-9100 Klar_på_plats	RLC52-135	Systeminformation
2020-06-22	19:25:24	102654	2CAWI	26-1100 Ledig	RLC52-135	Systeminformation
2020-06-22	19:25:25	102654	2CAWI	26-9100 Ledig	RLC52-135	Systeminformation
2020-06-22	19:25:27	102654	2CAWI	-	RLC52-135	Anteckningar
2020-06-22	19:25:30	102654	2CAWI	PL19 INGEN ANTRÄFFAT	RLC52-135	Anteckningar
2020-06-22	19:25:30	102654	2CAWI	-	RLC52-135	Anteckningar
2020-06-22	19:26:19	102654	2CAWI	Personnr [redacted] Kön:M	RLC52-135	Anteckningar
2020-06-22	19:26:20	102654	2CAWI	FÖRARE AV FORDON. Ahmed Almassri	RLC52-135	Anteckningar
2020-06-22	19:26:20	102654	2CAWI	CMB142 KYRKOGATAN GÄVLE	RLC52-135	Anteckningar
2020-06-22	19:26:21	102654	2CAWI	-	RLC52-135	Anteckningar
2020-06-22	19:26:29	102654	2CAWI	PL 20A INGET ANTRÄFFAT	RLC52-135	Anteckningar

2020-06-22	19:26:29	102654	2CAWI	-	RLC52-135	Anteckningar
2020-06-22	19:26:57	102654	2CAWI	Personnr [redacted] Kön:M	RLC52-135	Anteckningar
2020-06-22	19:26:58	102654	2CAWI	PASSAGERARE Baran Arslan	RLC52-135	Anteckningar
2020-06-22	19:26:58	102654	2CAWI	CMB142, HÖGER BAK, KYRKOGATAN GÄVLE	RLC52-135	Anteckningar
2020-06-22	19:26:59	102654	2CAWI	-	RLC52-135	Anteckningar
2020-06-22	19:27:07	102654	2CAWI	Åtgärdskod: 123, R300	RLC52-135	Åtkomstskydd
2020-06-22	19:27:07	102654	2CAWI	(RLC)	RLC52-135	Systeminformation
2020-06-22	19:40:08	5193	2ANOR	Gripna Omhä Övr.fb.	RLC52-131	Åtkomstskydd
2020-06-22	19:40:08	5193	2ANOR	5201-20200622-0459 AVSLUTAD	RLC52-131	Åtkomstskydd
2020-12-17	09:46:58	100986	016647	5201-20200622-0459 Läst/skrivit ut HRPC-494906 -> Microsoft Print to PDF	PC-494906	Systeminformation
2020-12-17	09:46:58	100986	016647	Utskriftsorsak:Pågående utredning.	PC-494906	Systeminformation
2020-12-17	09:49:19	100986	016647	5201-20200622-0459 Läst/skrivit ut HRPC-494906 -> Microsoft Print to PDF	PC-494906	Systeminformation
2020-12-17	09:49:19	100986	016647	Utskriftsorsak:Pågående utredning.	PC-494906	Systeminformation

- Tilläggstext

Datum	Tid	Personal id	Operatörskod	Arbetsstation	Fritext
2020-06-22	19:04:29	100000		SYSAWSRV	HR SKICKAT TILL: 26-9100( ), 26-9100(024949[redacted]): 0; 0
2020-06-22	19:04:43	100000		SYSAWSRV	HR SKICKAT TILL: 26-1100(044558[redacted]), 26-1100(065548[redacted]), 26-1100( ): 0; 0

- Förteckning berörd personal

Namn	Personalid	U-nummer	Operatör	Användarnamn	Relation
[redacted]	[redacted]	u0069052	069052	2MASA	Fritext, Upprättad av
SYSTEM SYSTEM	100000	SYSTEM	SYSTEM	SYSTEM	Fritext, Tilläggstext
[redacted]	[redacted]	u0063593	063593	2CAWI	Fritext
[redacted]	[redacted]	U0042196	042196	2ANOR	Fritext
[redacted]	[redacted]	U0016647	016647	016647	Fritext
[redacted]	[redacted]	U0024949	024949	024949	Patrull
[redacted]	[redacted]	U0044558	044558	044558	Patrull
[redacted]	[redacted]	u0065548	065548	065548	Patrull

Rapport genererad den:
2021-09-20 15:08:59
Rapport genererad av:
NT565292

Utökad Rapport / E-Arkiv

Polismyndigheten

Händelserapport - STORM

- Grunduppgifter

Myndighet: Polismyndigheten
Region: 5201(Mitt)
Källsystem: STORM
HR-nummer: 5201-20200711-0466
Registreringsdatum: 2020-07-11 20:49:13
Initial händelsekod: 8001 KONTROLL PERSON/FORDON
Övrig info: KONTROLL PERSON/FORDON
Slutlig händelsekod: 8001 KONTROLL PERSON/FORDON
Områdekod: 520210,UPPS/KNIV,PO UPPS
Prioritet: 3 NÄRTID
Operatörskod: 045580
Personal id: 5343
Patrull: 29-1110
Åtkomstskydd: Nej

- Åtgärdskod

Åtgärdskod 1: 123 UTFÖRT
Åtgärdskod 2: 125 UTLARMAD
Åtgärdskod 3: R291 RIMFROST
Åtgärdskod 4: R300 KLAR FÖR AVSLUT

- Adressinformation

Platsobjekt:
AlarmObjekt:
RAPSGATAN 0

75323
BOLÄNDERNA, UPPSALA

- Anmälarinformation

Anmälarens E-post:
Anmälarens födelsedatum:
Anmälarens kön:
Anmälarens namn:
Anmälare återkopplingsadress:
Anmälarens postkod:
Anmälarens telefon:
Anmälningssätt: EGET
Anteckningar:
Tilläggsinformation: 29-1110
Anmälare återkoppling:

- Patrullaktivitet

Patrull	Tid	Händelse	Personal id/Operatörskod
29-1110	2020-07-11 20:49:14	Uppehåll	5517/ 018161 5233/ 042081
Information: BEGÄRT EGET HR RLC52-125 5201-20200711-0466			
29-1110	2020-07-11 20:49:14	Beordrad	5517/ 018161 5233/ 042081
Information: , ,			
29-1110	2020-07-11 20:49:14	Påbörjat uppdrag	5517/ 018161 5233/ 042081
Information: , ,			
29-1110	2020-07-11 20:49:16	Påbörjat uppdrag	5517/ 018161 5233/ 042081
Information: MEDDELANDE SÄNT 0; 0 5201-20200711-0466			
29-1110	2020-07-11 20:49:16	Påbörjat uppdrag	5517/ 018161 5233/ 042081

Information: MEDDELANDE SÄNT 018161[redacted] 0; 0 5201-20200711-0466

29-1110 2020-07-11 20:49:16 Påbörjat uppdrag 5517/ 018161
5233/ 042081

Information: MEDDELANDE SÄNT 042081[redacted] 0; 0 5201-20200711-0466

29-1140 2020-07-11 20:50:12 Beordrad 102664/ 044748
100029/ 042015

Information: , ,

29-1140 2020-07-11 20:50:13 Beordrad 102664/ 044748
100029/ 042015

Information: MEDDELANDE SÄNT 0; 0 5201-20200711-0466

29-1140 2020-07-11 20:50:13 Beordrad 102664/ 044748
100029/ 042015

Information: MEDDELANDE SÄNT 042015[redacted] 0; 0 5201-20200711-0466

29-1140 2020-07-11 20:50:13 Beordrad 102664/ 044748
100029/ 042015

Information: MEDDELANDE SÄNT 044748[redacted] 0; 0 5201-20200711-0466

29-1140 2020-07-11 20:50:15 Påbörjat uppdrag 102664/ 044748
100029/ 042015

Information: , ,

29-1110 2020-07-11 20:50:34 Påbörjat uppdrag 5517/ 018161
5233/ 042081

Information: RAPSGATAN, BOLÄNDERNA, UPPSALA

29-1140 2020-07-11 20:50:34 Påbörjat uppdrag 102664/ 044748
100029/ 042015

Information: RAPSGATAN, BOLÄNDERNA, UPPSALA

29-1110 2020-07-11 21:04:24 Klar_på_plats 5517/ 018161
5233/ 042081

Information: RAPSGATAN, BOLÄNDERNA, UPPSALA

29-1110 2020-07-11 21:04:25 Ledig 5517/ 018161
5233/ 042081

Information:

29-1140 2020-07-11 21:04:25 Klar_på_plats 102664/ 044748
100029/ 042015

Information: RAPSGATAN, BOLÄNDERNA, UPPSALA

29-1140 2020-07-11 21:04:26 Ledig 102664/ 044748
100029/ 042015

Information:

- Relationer

-- Fordon

Reg.nr	Tillverkare	Modell	Färg	Fordonsår	Fordonsslag	Koppling	Kommentar
CMB142	AUDI	4G	GRÅ	n/a	PB	KONTROLL	RAPSGATAN UPPSALA

-- Person

Namn	Efternamn	Personnummer	Samband	Kommentar
Ahmed	Almassri	[redacted]	FÖRARE	CMB142 RAPSGATAN UPPSALA
MOHAMMED	ALMASRI	[redacted]	PASSAG	CMB142 RAPSGATAN UPPSALA
Baran	Arslan	[redacted]	PASSAG	CMB142 RAPSGATAN
[redacted]	[redacted]	[redacted]	PASSAG	CMB142 RAPSGATAN

-- K-nummer

Information	Datum	Tid

-- PUM-A

Information	Datum	Tid

-- Pärnr

Pärnr	Information	Datum	Tid

-- Relaterade HR

Information	Datum	Tid
5201-20200711-0406 LÄNKADE AV OPERATÖR: 2FRNO	2020-07-11	21:04:58

-- Extern

Kategori	Typ	Namn	Kommentar	Org	Postnr	Tel	Fax	Adress

- Tid/Datum

Datum	Tid	Händelse
2020-07-11	20:49:13	Påbörjad HR
2020-07-11	20:49:13	Parkerad
2020-07-11	20:49:13	Registrerad
2020-07-11	20:49:14	Beordrad
2020-07-11	20:49:14	Påbörjat uppdrag
2020-07-11	21:04:24	Klar på plats
2020-07-11	21:04:26	Klar
2020-07-11	21:13:45	Åtgärdskodad
2020-07-11	21:13:52	Avslutad

- Fritext

Datum	Tid	Personal id	Operatörskod	Fritext	Arbetsstation	Kategori
2020-07-11	20:49:14	5343	2CAER	29-1110 BEGÄRT EGET HR	RLC52-125	Systeminformation
2020-07-11	20:49:14	5343	2CAER	29-1110 Påbörjat uppdrag	RLC52-125	Systeminformation
2020-07-11	20:50:12	5343	2CAER	29-1140 BEORDRAD VIA DRAG/SLÄPP	RLC52-125	Systeminformation
2020-07-11	20:50:15	5343	2CAER	29-1140 Påbörjat uppdrag	RLC52-125	Systeminformation
2020-07-11	20:50:36	5343	2CAER	-	RLC52-125	Anteckningar
2020-07-11	20:50:38	5343	2CAER	UND FLAGGA SATT	RLC52-125	Systeminformation
2020-07-11	20:50:43	5343	2CAER	-	RLC52-125	Anteckningar
2020-07-11	20:51:02	5343	2CAER	Färg:GRÅ Fabr kat:AUDI Modell:4G Landskod:SE Typ:PB	RLC52-125	Anteckningar
2020-07-11	20:51:03	5343	2CAER	KONTROLLERAT CMB142 SE	RLC52-125	Anteckningar
2020-07-11	20:51:03	5343	2CAER	RAPSGATAN UPPSALA	RLC52-125	Anteckningar
2020-07-11	20:51:04	5343	2CAER	-	RLC52-125	Anteckningar
2020-07-11	20:51:31	5343	2CAER	Personnr [redacted] Kön:M	RLC52-125	Anteckningar
2020-07-11	20:51:32	5343	2CAER	FÖRARE AV FORDON. Ahmed Almassri	RLC52-125	Anteckningar
2020-07-11	20:51:32	5343	2CAER	CMB142 RAPSGATAN UPPSALA	RLC52-125	Anteckningar
2020-07-11	20:51:33	5343	2CAER	-	RLC52-125	Anteckningar
2020-07-11	20:52:18	5343	2CAER	Smeknamn:KNOGIS Personnr [redacted] Kön:M	RLC52-125	Anteckningar

2020-07-11	20:52:18	5343	2CAER	PASSAGERARE MOHAMMED ALMASRI	RLC52-125	Anteckningar
2020-07-11	20:52:18	5343	2CAER	CMB142 RAPSGATAN UPPSALA	RLC52-125	Anteckningar
2020-07-11	20:52:22	5343	2CAER	-	RLC52-125	Anteckningar
2020-07-11	21:02:06	5662	2FRNO	--	RLC52-121	Anteckningar
2020-07-11	21:04:24	4009	2PEDI	29-1110 Klar_på_plats	RLC52-122	Systeminformation
2020-07-11	21:04:25	4009	2PEDI	29-1110 Ledig	RLC52-122	Systeminformation
2020-07-11	21:04:26	4009	2PEDI	29-1140 Klar_på_plats	RLC52-122	Systeminformation
2020-07-11	21:04:26	4009	2PEDI	29-1140 Ledig	RLC52-122	Systeminformation
2020-07-11	21:04:58	5662	2FRNO	Länkad Till Händelse 5201-20200711-0406	RLC52-121	Systeminformation
2020-07-11	21:05:00	5662	2FRNO	-	RLC52-121	Anteckningar
2020-07-11	21:05:11	4009	2PEDI	Personnr [redacted] Kön:K	RLC52-122	Anteckningar
2020-07-11	21:05:12	4009	2PEDI	PASSAGERARE [redacted]	RLC52-122	Anteckningar
2020-07-11	21:05:12	4009	2PEDI	CMB142 RAPSGATAN	RLC52-122	Anteckningar
2020-07-11	21:05:32	4009	2PEDI	Personnr [redacted] Kön:M	RLC52-122	Anteckningar
2020-07-11	21:05:32	4009	2PEDI	PASSAGERARE Baran Arslan	RLC52-122	Anteckningar
2020-07-11	21:05:32	4009	2PEDI	CMB142 RAPSGATAN	RLC52-122	Anteckningar
2020-07-11	21:05:36	4009	2PEDI	--	RLC52-122	Anteckningar
2020-07-11	21:06:41	4009	2PEDI	Åtgärdskod: 117, R300	RLC52-122	Åtkomstskydd
2020-07-11	21:06:41	4009	2PEDI	(RLC)	RLC52-122	Systeminformation
2020-07-11	21:12:16	5662	2FRNO	-	RLC52-121	Anteckningar
2020-07-11	21:12:28	5662	2FRNO	UTLARMAD ORDER GÄSTRIKLAND	RLC52-121	Anteckningar
2020-07-11	21:12:29	5662	2FRNO	-	RLC52-121	Anteckningar
2020-07-11	21:13:45	5662	2FRNO	Åtgärdskod: 123, 125, R291, R300	RLC52-121	Åtkomstskydd
2020-07-11	21:13:45	5662	2FRNO	(RLC)	RLC52-121	Systeminformation
2020-07-11	21:13:52	5662	2FRNO	Gripna Omhä Övr.fb.	RLC52-121	Åtkomstskydd
2020-07-11	21:13:52	5662	2FRNO	5201-20200711-0466 AVSLUTAD	RLC52-121	Åtkomstskydd
2020-12-17	09:44:12	100986	016647	5201-20200711-0466 Läst/skrivit ut HRPC-494906 -> Microsoft Print to PDF	PC-494906	Systeminformation
2020-12-17	09:44:12	100986	016647	Utskriftsorsak:Pågående utredning.	PC-494906	Systeminformation
2020-12-17	09:46:58	100986	016647	5201-20200711-0466 Läst/skrivit ut HRPC-494906 -> Microsoft Print to PDF	PC-494906	Systeminformation
2020-12-17	09:46:58	100986	016647	Utskriftsorsak:Pågående utredning.	PC-494906	Systeminformation

2020-12-17	09:49:19	100986	016647	5201-20200711-0466 Läst/skrivit ut HRPC-494906 -> Microsoft Print to PDF	PC-494906	Systeminformation
2020-12-17	09:49:19	100986	016647	Utskriftsorsak:Pågående utredning.	PC-494906	Systeminformation

- Tilläggstext

Datum	Tid	Personal id	Operatörskod	Arbetsstation	Fritext
2020-07-11	20:49:16	100000		SYSAWSRV	HR SKICKAT TILL: 29-1110(042081[redacted]), 29-1110( ), 29-1110(018161[redacted]): 0; 0
2020-07-11	20:50:13	100000		SYSAWSRV	HR SKICKAT TILL: 29-1140(042015[redacted]), 29-1140(044748[redacted]), 29-1140( ): 0; 0

- Förteckning berörd personal

Namn	Personalid	U-nummer	Operatör	Användarnamn	Relation
[redacted]	[redacted]	U0045580	045580	2CAER	Fritext, Upprättad av
[redacted]	[redacted]	U0044579	044579	2FRNO	Fritext
[redacted]	[redacted]	U0022442	022442	2PEDI	Fritext
[redacted]	[redacted]	U0016647	016647	016647	Fritext
SYSTEM SYSTEM	100000	SYSTEM	SYSTEM	SYSTEM	Tilläggstext
[redacted]	[redacted]	U0018161	018161	018161	Patrull
[redacted]	[redacted]	U0042081	042081	042081	Patrull
[redacted]	[redacted]	U0044748	044748	044748	Patrull
[redacted]	[redacted]	U0042015	042015	042015	Patrull

Rapport genererad den:
2021-09-20 15:54:34
Rapport genererad av:
NT565292

Utökad Rapport / E-Arkiv

Polismyndigheten

Händelserapport - STORM

- Grunduppgifter

Myndighet: Polismyndigheten
Region: 5201(Mitt)
Källsystem: STORM
HR-nummer: 5201-20200825-0564
Registreringsdatum: 2020-08-25 23:40:20
Initial händelsekod: 8001 KONTROLL PERSON/FORDON
Övrig info: KONTROLL PERSON/FORDON
Slutlig händelsekod: 8001 KONTROLL PERSON/FORDON
Områdekod: 520210,UPPS/KNIV,PO UPPS
Prioritet: 3 NÄRTID
Operatörskod: 012008
Personal id: 3112
Patrull: 21-1650
Åtkomstskydd: Nej

- Åtgärdskod

Åtgärdskod 1: 109 BESLAGSPROTOKOLL
Åtgärdskod 2: 124 UNDERRÄTTELSEUPPSLAG
Åtgärdskod 3: R300 KLAR FÖR AVSLUT

- Adressinformation

Platsobjekt: E4 MORA STENAR-KNIVSTA
AlarmObjekt:
LAGGA 0

74192
LAGGA, KNIVSTA

- Anmälarinformation

Anmälarens E-post:
Anmälarens födelsedatum:
Anmälarens kön:
Anmälarens namn:
Anmälare återkopplingsadress:
Anmälarens postkod:
Anmälarens telefon:
Anmälningssätt: EGET
Anteckningar:
Tilläggsinformation: 21-1650
Anmälare återkoppling:

- Patrullaktivitet

Patrull	Tid	Händelse	Personal id/Operatörskod
21-1650	2020-08-25 23:40:20	Ledig	102744/ 060943 100554/ 058235
Information: BEGÄRT EGET HR RLC52-125 5201-20200825-0564			
21-1650	2020-08-25 23:40:21	Beordrad	102744/ 060943 100554/ 058235
Information: , ,			
21-1650	2020-08-25 23:40:21	Påbörjat uppdrag	102744/ 060943 100554/ 058235
Information: , ,			
21-1650	2020-08-25 23:40:23	Påbörjat uppdrag	102744/ 060943 100554/ 058235
Information: MEDDELANDE SÄNT 060943 [redacted] 0; 0 5201-20200825-0564			
21-1650	2020-08-25 23:40:23	Påbörjat uppdrag	102744/ 060943 100554/ 058235
Information: MEDDELANDE SÄNT 058235 [redacted] 0; 0 5201-20200825-0564			

21-1650 2020-08-25 23:40:23 Påbörjat uppdrag 102744/ 060943
100554/ 058235

Information: MEDDELANDE SÄNT 0; 0 5201-20200825-0564

21-1650 2020-08-25 23:42:26 Påbörjat uppdrag 102744/ 060943
100554/ 058235

Information: E4 MORA STENAR-KNIVSTA, LAGGA, LAGGA, KNIVSTA

21-1100 2020-08-25 23:42:39 Beordrad 4689/ 027116
2153/ 046023

Information: E4 MORA STENAR-KNIVSTA, LAGGA, LAGGA, KNIVSTA

21-1100 2020-08-25 23:42:40 Beordrad 4689/ 027116
2153/ 046023

Information: MEDDELANDE SÄNT 046023 [redacted] E4 MORA STENAR-KNIVSTA; LAGGA,

21-1100 2020-08-25 23:42:40 Beordrad 4689/ 027116
2153/ 046023

Information: MEDDELANDE SÄNT E4 MORA STENAR-KNIVSTA; LAGGA, LAGGA, KNI

21-1100 2020-08-25 23:42:40 Beordrad 4689/ 027116
2153/ 046023

Information: MEDDELANDE SÄNT 027116 [redacted] E4 MORA STENAR-KNIVSTA; LAGGA

21-9610 2020-08-25 23:42:46 Beordrad 4068/ 002375
4387/ 027118

Information: E4 MORA STENAR-KNIVSTA, LAGGA, LAGGA, KNIVSTA

21-9610 2020-08-25 23:42:47 Beordrad 4068/ 002375
4387/ 027118

Information: MEDDELANDE SÄNT E4 MORA STENAR-KNIVSTA; LAGGA, LAGGA, KNI

21-9610 2020-08-25 23:42:47 Beordrad 4068/ 002375
4387/ 027118

Information: MEDDELANDE SÄNT 027118 [redacted] E4 MORA STENAR-KNIVSTA; LAG

21-9610 2020-08-25 23:42:47 Beordrad 4068/ 002375
4387/ 027118

Information: MEDDELANDE SÄNT 002375 [redacted] E4 MORA STENAR-KNIVSTA; L

21-9610 2020-08-25 23:52:33 Påbörjat uppdrag 4068/ 002375
4387/ 027118

Information: E4 MORA STENAR-KNIVSTA, LAGGA, LAGGA, KNIVSTA

21-1100 2020-08-25 23:52:34 Påbörjat uppdrag 4689/ 027116
2153/ 046023

Information: E4 MORA STENAR-KNIVSTA, LAGGA, LAGGA, KNIVSTA

21-9610 2020-08-26 00:22:18 Klar_på_plats 4068/ 002375
4387/ 027118

Information: E4 MORA STENAR-KNIVSTA, LAGGA, LAGGA, KNIVSTA

21-1100 2020-08-26 00:22:25 Klar_på_plats 4689/ 027116
2153/ 046023

Information: E4 MORA STENAR-KNIVSTA, LAGGA, LAGGA, KNIVSTA

21-1100 2020-08-26 00:22:26 Ledig 4689/ 027116
2153/ 046023

Information:

21-9610 2020-08-26 00:22:48 Ledig 4068/ 002375
4387/ 027118

Information:

21-1650 2020-08-26 00:22:51 Klar_på_plats 102744/ 060943
100554/ 058235

Information: E4 MORA STENAR-KNIVSTA, LAGGA, LAGGA, KNIVSTA

21-1650 2020-08-26 00:22:52 Ledig 102744/ 060943
100554/ 058235

Information:

- Relationer

-- Fordon

Reg.nr	Tillverkare	Modell	Färg	Fordonsår	Fordonsslag	Koppling	Kommentar
BFB361	AUDI	SQ5	SILVER	n/a	PB	KONTROLL	E4 KNIVSTA - MORA STENAR 200825

-- Person

Namn	Efternamn	Personnummer	Samband	Kommentar
[redacted]	[redacted]	[redacted]	PASSAG	I PB BFB361 E4 KNIVSTA - MORA STENAR 200825
[redacted]	[redacted]	[redacted]	PASSAG	I PB BFB361 E4 KNIVSTA - MORA STENAR 200825
MOHAMMED	ALMASRI	[redacted]	PASSAG	I PB BFB361 E4 KNIVSTA - MORA STENAR 200825

-- K-nummer

Information	Datum	Tid

-- PUM-A

Information	Datum	Tid

-- Pärnr

Pärnr	Information	Datum	Tid

-- Relaterade HR

Information	Datum	Tid

-- Extern

Kategori	Typ	Namn	Kommentar	Org	Postnr	Tel	Fax	Adress

- Tid/Datum

Datum	Tid	Händelse
2020-08-25	23:40:20	Påbörjad HR
2020-08-25	23:40:20	Parkerad
2020-08-25	23:40:20	Registrerad
2020-08-25	23:40:21	Beordrad
2020-08-25	23:40:21	Påbörjat uppdrag
2020-08-26	00:22:19	Klar på plats
2020-08-26	00:22:52	Klar
2020-08-26	00:28:43	Åtgärdskodad
2020-08-26	00:31:09	Avslutad

- Fritext

Datum	Tid	Personal id	Operatörskod	Fritext	Arbetsstation	Kategori
2020-08-25	23:40:21	3112	2THAD	21-1650 BEGÄRT EGET HR	RLC52-125	Systeminformation
2020-08-25	23:40:21	3112	2THAD	21-1650 Påbörjat uppdrag	RLC52-125	Systeminformation
2020-08-25	23:42:39	3112	2THAD	21-1100 BEORDRAD VIA DRAG/SLÄPP	RLC52-125	Systeminformation
2020-08-25	23:42:46	3112	2THAD	21-9610 BEORDRAD VIA DRAG/SLÄPP	RLC52-125	Systeminformation
2020-08-25	23:42:48	3112	2THAD	-	RLC52-125	Anteckningar
2020-08-25	23:42:57	3112	2THAD	BFB361	RLC52-125	Anteckningar
2020-08-25	23:42:58	3112	2THAD	-	RLC52-125	Anteckningar
2020-08-25	23:52:33	3112	2THAD	21-9610 Påbörjat uppdrag	RLC52-125	Systeminformation
2020-08-25	23:52:34	3112	2THAD	21-1100 Påbörjat uppdrag	RLC52-125	Systeminformation

2020-08-25	23:52:43	3112	2THAD	-	RLC52-125	Anteckningar
2020-08-25	23:53:04	3112	2THAD	BILEN KÖRDE I 200 KM/H.	RLC52-125	Anteckningar
2020-08-25	23:53:14	3112	2THAD	VID STOPPET SITTER INGEN BAKOM RATTEN	RLC52-125	Anteckningar
2020-08-25	23:53:17	3112	2THAD	-	RLC52-125	Anteckningar
2020-08-25	23:53:30	3112	2THAD	I BILEN FINNS KNOGIS SAMT NÅGON TILL	RLC52-125	Anteckningar
2020-08-25	23:53:31	3112	2THAD	--	RLC52-125	Anteckningar
2020-08-25	23:54:05	3112	2THAD	Färg:SILVER Fabrikat:AUDI Modell:SQF Typ:PB	RLC52-125	Anteckningar
2020-08-25	23:54:06	3112	2THAD	KONTROLLERAT BFB361	RLC52-125	Anteckningar
2020-08-25	23:54:06	3112	2THAD	E4 KNIVSTA - MORA STENAR 200825	RLC52-125	Anteckningar
2020-08-25	23:54:09	3112	2THAD	-	RLC52-125	Anteckningar
2020-08-25	23:54:16	3112	2THAD	UND FLAGGA SATT	RLC52-125	Systeminformation
2020-08-25	23:54:24	3112	2THAD	LÄGESBILD FLAGGA SATT	RLC52-125	Systeminformation
2020-08-25	23:56:15	3112	2THAD	Smeknamn:KNOGIS Personnr [redacted] Kön:M	RLC52-125	Anteckningar
2020-08-25	23:56:16	3112	2THAD	PASSAGERARE MOHAMMED ALMASRI	RLC52-125	Anteckningar
2020-08-25	23:56:16	3112	2THAD	I PB BFB361 E4 KNIVSTA - MORA STENAR 200825	RLC52-125	Anteckningar
2020-08-25	23:56:19	3112	2THAD	-	RLC52-125	Anteckningar
2020-08-26	00:22:19	3112	2THAD	21-9610 Klar_på_plats	RLC52-125	Systeminformation
2020-08-26	00:22:25	102700	2LIER	21-1100 Klar_på_plats	RLC52-124	Systeminformation
2020-08-26	00:22:26	102700	2LIER	21-1100 Ledig	RLC52-124	Systeminformation
2020-08-26	00:22:48	3112	2THAD	21-9610 Ledig	RLC52-125	Systeminformation
2020-08-26	00:22:51	3112	2THAD	21-1650 Klar_på_plats	RLC52-125	Systeminformation
2020-08-26	00:22:52	3112	2THAD	21-1650 Ledig	RLC52-125	Systeminformation
2020-08-26	00:22:56	3112	2THAD	-	RLC52-125	Anteckningar
2020-08-26	00:25:20	3112	2THAD	Personnr [redacted]	RLC52-125	Anteckningar
2020-08-26	00:25:21	3112	2THAD	PASSAGERARE [redacted]	RLC52-125	Anteckningar
2020-08-26	00:25:21	3112	2THAD	I PB BFB361 E4 KNIVSTA - MORA STENAR 200825	RLC52-125	Anteckningar
2020-08-26	00:25:25	3112	2THAD	-	RLC52-125	Anteckningar
2020-08-26	00:26:11	3112	2THAD	Personn [redacted] Kön:M	RLC52-125	Anteckningar
2020-08-26	00:26:11	3112	2THAD	PASSAGERARE [redacted]	RLC52-125	Anteckningar
2020-08-26	00:26:11	3112	2THAD	I PB BFB361 E4 KNIVSTA - MORA STENAR 200825	RLC52-125	Anteckningar

2020-08-26	00:26:16	3112	2THAD	---	RLC52-125	Anteckningar
2020-08-26	00:27:55	3112	2THAD	BILEN FRAMFÖRDES I C:A 200 KM/H. VEM SOM KÖRDE FORDONET GICK INTE ATT STYRKA.	RLC52-125	Anteckningar
2020-08-26	00:27:56	3112	2THAD	---	RLC52-125	Anteckningar
2020-08-26	00:28:11	3112	2THAD	PL §19 SAMT PL §20A UTFÖRT - INGET ANTRÄFFAT	RLC52-125	Anteckningar
2020-08-26	00:28:12	3112	2THAD	--	RLC52-125	Anteckningar
2020-08-26	00:28:43	3112	2THAD	Åtgärdskod: 109, 124, R300	RLC52-125	Åtkomstskydd
2020-08-26	00:28:43	3112	2THAD	(RLC)	RLC52-125	Systeminformation
2020-08-26	00:31:09	5520	2DAAG	Gripna Omhä Övr.fb.	RLC52-121	Åtkomstskydd
2020-08-26	00:31:09	5520	2DAAG	5201-20200825-0564 AVSLUTAD	RLC52-121	Åtkomstskydd
2020-12-17	09:44:13	100986	016647	5201-20200825-0564 Läst/skrivit ut HRPC-494906 -> Microsoft Print to PDF	PC-494906	Systeminformation
2020-12-17	09:44:13	100986	016647	Utskriftsorsak:Pågående utredning.	PC-494906	Systeminformation

- Tilläggstext

Datum	Tid	Personal id	Operatörskod	Arbetsstation	Fritext
2020-08-25	23:40:23	100000		SYSAWSRV	HR SKICKAT TILL: 21-1650(060943[redacted], 21-1650(058235[redacted]), 21-1650( ): 0; 0
2020-08-25	23:42:40	100000		SYSAWSRV	HR SKICKAT TILL: 21-1100(027116[redacted]), 21-1100(046023[redacted]), 21-1100( ): E4 MORA STENAR-KNIVSTA; LAGGA, LAGGA, KNIVSTA; KONTROLL PERSON/FORDON; KONTROLL PERSON/FORDON; 6630995; 1610809
2020-08-25	23:42:47	100000		SYSAWSRV	HR SKICKAT TILL: 21-9610(027118[redacted]), 21-9610(002375[redacted]), 21-9610( ): E4 MORA STENAR-KNIVSTA; LAGGA, LAGGA, KNIVSTA; KONTROLL PERSON/FORDON; KONTROLL PERSON/FORDON; 6630995; 1610809

- Förteckning berörd personal

Namn	Personalid	U-nummer	Operatör	Användarnamn	Relation
[redacted]	3112	U0012008	012008	2THAD	Fritext, Upprättad av
[redacted]	102700	u0069029	069029	2LIER	Fritext
[redacted]	5520	U0000686	000686	2DAAG	Fritext
[redacted]	100986	U0016647	016647	016647	Fritext
SYSTEM SYSTEM	100000	SYSTEM	SYSTEM	SYSTEM	Tilläggstext
[redacted]	102744	u0060943	060943	060943	Patrull
[redacted]	100554	u0058235	058235	058235	Patrull
[redacted]	4689	U0027116	027116	027116	Patrull
[redacted]	2153	U0046023	046023	046023	Patrull
[redacted]	4068	U0002375	002375	002375	Patrull
[redacted]	4387	U0027118	027118	027118	Patrull

Rapport genererad den:
2021-09-20 15:55:35
Rapport genererad av:
NT565292

Utökad Rapport / E-Arkiv

Polismyndigheten

Händelserapport - STORM

- Grunduppgifter

Myndighet: Polismyndigheten
Region: 5201(Mitt)
Källsystem: STORM
HR-nummer: 5201-20200826-0592
Registreringsdatum: 2020-08-26 23:06:33
Initial händelsekod: 8001 KONTROLL PERSON/FORDON
Övrig info: NARKOTIKABROTT
Slutlig händelsekod: 5001 NARKOTIKABROTT
Områdekod: 520210,UPPS/KNIV,PO UPPS
Prioritet: 3 NÄRTID
Operatörskod: 012008
Personal id: 3112
Patrull: 21-1200
Åtkomstskydd: Nej

- Åtgärdskod

Åtgärdskod 1: 101 ANMÄLAN
Åtgärdskod 2: 109 BESLAGSPROTOKOLL
Åtgärdskod 3: 124 UNDERRÄTTELSEUPPSLAG
Åtgärdskod 4: R300 KLAR FÖR AVSLUT

- Adressinformation

Platsobjekt: ÄRENTUNASKOLAN
AlarmObjekt:
ÄRENTUNAVÄGEN 1

74330
STORVRETA, UPPSALA

- Anmälarinformation

Anmälarens E-post:
Anmälarens födelsedatum:
Anmälarens kön:
Anmälarens namn:
Anmälare återkopplingsadress:
Anmälarens postkod:
Anmälarens telefon:
Anmälningssätt: EGET
Anteckningar:
Tilläggsinformation:
Anmälare återkoppling:

- Patrullaktivitet

Patrull	Tid	Händelse	Personal id/Operatörskod
21-1630	2020-08-26 23:07:32	Beordrad	100554/ 058235 102744/ 060943
Information: ÄRENTUNASKOLAN, ÄRENTUNAVÄGEN 1, STORVRETA, UPPSAL			
21-1630	2020-08-26 23:07:36	Beordrad	100554/ 058235 102744/ 060943
Information: MEDDELANDE SÄNT ÄRENTUNASKOLAN; ÄRENTUNAVÄGEN 1, STORVRET			
21-1630	2020-08-26 23:07:36	Beordrad	100554/ 058235 102744/ 060943
Information: MEDDELANDE SÄNT 060943 [redacted] ÄRENTUNASKOLAN; ÄRENTUNAVÄG			
21-1630	2020-08-26 23:07:36	Beordrad	100554/ 058235 102744/ 060943
Information: MEDDELANDE SÄNT 058235 [redacted] ÄRENTUNASKOLAN; ÄRENTUNAV			
21-1170	2020-08-26 23:07:41	Beordrad	2148/ 043753 5682/ 058587

Information: ÄRENTUNASKOLAN, ÄRENTUNAVÄGEN 1, STORVRETA, UPPSAL

21-1170 2020-08-26 23:07:42 Beordrad 2148/ 043753
5682/ 058587

Information: MEDDELANDE SÄNT 043753 [redacted] ÄRENTUNASKOLAN; ÄRENTUNAVÄ

21-1170 2020-08-26 23:07:42 Beordrad 2148/ 043753
5682/ 058587

Information: MEDDELANDE SÄNT ÄRENTUNASKOLAN; ÄRENTUNAVÄGEN 1, STORVRET

21-1170 2020-08-26 23:07:42 Beordrad 2148/ 043753
5682/ 058587

Information: MEDDELANDE SÄNT 058587 [redacted] ÄRENTUNASKOLAN; ÄRENTUNAVÄG

21-1200 2020-08-26 23:07:52 Beordrad 2153/ 046023

Information: ÄRENTUNASKOLAN, ÄRENTUNAVÄGEN 1, STORVRETA, UPPSAL

21-1200 2020-08-26 23:07:53 Beordrad 2153/ 046023

Information: MEDDELANDE SÄNT ÄRENTUNASKOLAN; ÄRENTUNAVÄGEN 1, STORVRET

21-1200 2020-08-26 23:07:53 Beordrad 2153/ 046023

Information: MEDDELANDE SÄNT 046023 [redacted] ÄRENTUNASKOLAN; ÄRENTUNAVÄGEN

21-9760 2020-08-26 23:08:03 Beordrad 4068/ 002375
4387/ 027118

Information: MEDDELANDE SÄNT 027118 [redacted] ÄRENTUNASKOLAN; ÄRENTUNAVÄG

21-9760 2020-08-26 23:08:03 Beordrad 4068/ 002375
4387/ 027118

Information: ÄRENTUNASKOLAN, ÄRENTUNAVÄGEN 1, STORVRETA, UPPSAL

21-9760 2020-08-26 23:08:03 Beordrad 4068/ 002375
4387/ 027118

Information: MEDDELANDE SÄNT 002375 [redacted] ÄRENTUNASKOLAN; ÄRENTUNAV

21-9760 2020-08-26 23:08:03 Beordrad 4068/ 002375
4387/ 027118

Information: MEDDELANDE SÄNT ÄRENTUNASKOLAN; ÄRENTUNAVÄGEN 1, STORVRET

21-1630 2020-08-26 23:08:12 Påbörjat uppdrag 100554/ 058235
102744/ 060943

Information: ÄRENTUNASKOLAN, ÄRENTUNAVÄGEN 1, STORVRETA, UPPSAL

21-9760 2020-08-26 23:09:58 Beordrad 4068/ 002375
4387/ 027118

Information: ÄRENTUNASKOLAN, ÄRENTUNAVÄGEN 1, STORVRETA, UPPSAL

21-1630 2020-08-26 23:09:58 Påbörjat uppdrag 100554/ 058235
102744/ 060943

Information: ÄRENTUNASKOLAN, ÄRENTUNAVÄGEN 1, STORVRETA, UPPSAL

21-1420 2020-08-26 23:10:39 Beordrad 100719/ 065997
5497/ 043975
100461/ 042440

Information: ÄRENTUNASKOLAN, ÄRENTUNAVÄGEN 1, STORVRETA, UPPSAL

21-1420 2020-08-26 23:10:40 Beordrad 100719/ 065997
5497/ 043975
100461/ 042440

Information: MEDDELANDE SÄNT ÄRENTUNASKOLAN; ÄRENTUNAVÄGEN 1, STORVRET

21-1420 2020-08-26 23:10:40 Beordrad 100719/ 065997
5497/ 043975
100461/ 042440

Information: MEDDELANDE SÄNT 043975 [redacted] ÄRENTUNASKOLAN; ÄRENTUNAVÄG

21-1420 2020-08-26 23:10:40 Beordrad 100719/ 065997
5497/ 043975
100461/ 042440

Information: MEDDELANDE SÄNT 042440 [redacted] ÄRENTUNASKOLAN; ÄRENTUNAVÄ

21-1420 2020-08-26 23:10:40 Beordrad 100719/ 065997
5497/ 043975
100461/ 042440

Information: MEDDELANDE SÄNT 065997 [redacted] ÄRENTUNASKOLAN; ÄRENTUNAVÄGEN

21-1160 2020-08-26 23:12:25 Beordrad 4912/ 036588

103052/ 060370

Information: ÄRENTUNASKOLAN, ÄRENTUNAVÄGEN 1, STORVRETA, UPPSAL

21-1160 2020-08-26 23:12:28 Beordrad 4912/ 036588
103052/ 060370

Information: MEDDELANDE SÄNT 036588 [redacted] ÄRENTUNASKOLAN; ÄRENTUNAVÄ

21-1160 2020-08-26 23:12:28 Beordrad 4912/ 036588
103052/ 060370

Information: MEDDELANDE SÄNT ÄRENTUNASKOLAN; ÄRENTUNAVÄGEN 1, STORVRET

21-1160 2020-08-26 23:12:28 Beordrad 4912/ 036588
103052/ 060370

Information: MEDDELANDE SÄNT 060370 [redacted] ÄRENTUNASKOLAN; ÄRENTUNAVÄGEN

21-9760 2020-08-26 23:14:05 Knuten till HR 4068/ 002375
4387/ 027118

Information: SKALL KNYTNING GÖRAS MOT AKTUELL HÄNDELSE?

21-9760 2020-08-26 23:14:06 Ledig 4068/ 002375
4387/ 027118

Information: PATRULLEN OMPRIORITERAD5201-20200826-0590 5201-20200826-0592

21-9760 2020-08-26 23:14:06 Ledig 4068/ 002375
4387/ 027118

Information: PATRULLEN HAR TAGITS BORT 5201-20200826-0592

21-1420 2020-08-26 23:17:21 Påbörjat uppdrag 100719/ 065997
5497/ 043975
100461/ 042440

Information: ÄRENTUNASKOLAN, ÄRENTUNAVÄGEN 1, STORVRETA, UPPSAL

21-1170 2020-08-26 23:17:33 Påbörjat uppdrag 2148/ 043753
5682/ 058587

Information: ÄRENTUNASKOLAN, ÄRENTUNAVÄGEN 1, STORVRETA, UPPSAL

21-1200 2020-08-26 23:17:37 Påbörjat uppdrag 2153/ 046023

Information: ÄRENTUNASKOLAN, ÄRENTUNAVÄGEN 1, STORVRETA, UPPSAL

21-1160 2020-08-26 23:18:05 Ledig 4912/ 036588
103052/ 060370

Information:

21-9760 2020-08-26 23:25:27 Beordrad 4068/ 002375
4387/ 027118

Information: ÄRENTUNASKOLAN, ÄRENTUNAVÄGEN 1, STORVRETA, UPPSAL

21-9760 2020-08-26 23:25:29 Beordrad 4068/ 002375
4387/ 027118

Information: MEDDELANDE SÄNT 002375 SÖDERSTRÖM ÄRENTUNASKOLAN; ÄRENTUNAV

21-9760 2020-08-26 23:25:29 Beordrad 4068/ 002375
4387/ 027118

Information: MEDDELANDE SÄNT ÄRENTUNASKOLAN; ÄRENTUNAVÄGEN 1, STORVRET

21-9760 2020-08-26 23:25:29 Beordrad 4068/ 002375
4387/ 027118

Information: MEDDELANDE SÄNT 027118 [redacted] ÄRENTUNASKOLAN; ÄRENTUNAVÄG

21-9760 2020-08-26 23:27:28 Påbörjat uppdrag 4068/ 002375
4387/ 027118

Information: ÄRENTUNASKOLAN, ÄRENTUNAVÄGEN 1, STORVRETA, UPPSAL

21-1200 2020-08-26 23:58:34 Klar_på_plats 2153/ 046023

Information: ÄRENTUNASKOLAN, ÄRENTUNAVÄGEN 1, STORVRETA, UPPSAL

21-1200 2020-08-26 23:58:36 Ledig 2153/ 046023

Information:

21-1420 2020-08-26 23:59:02 Klar_på_plats 100719/ 065997
5497/ 043975
100461/ 042440

Information: ÄRENTUNASKOLAN, ÄRENTUNAVÄGEN 1, STORVRETA, UPPSAL

21-1420 2020-08-26 23:59:04 Ledig 100719/ 065997
5497/ 043975
100461/ 042440

Information:

21-1170	2020-08-26 23:59:14	Klar_på_plats	2148/ 043753 5682/ 058587

Information: ÄRENTUNASKOLAN, ÄRENTUNAVÄGEN 1, STORVRETA, UPPSAL

21-1170	2020-08-26 23:59:17	Ledig	2148/ 043753 5682/ 058587

Information:

21-9760	2020-08-26 23:59:22	Klar_på_plats	4068/ 002375 4387/ 027118

Information: ÄRENTUNASKOLAN, ÄRENTUNAVÄGEN 1, STORVRETA, UPPSAL

21-9760	2020-08-26 23:59:33	Ledig	4068/ 002375 4387/ 027118

Information:

21-1630	2020-08-27 00:07:47	Ledig	100554/ 058235 102744/ 060943

Information:

21-1630	2020-08-27 00:07:47	Klar_på_plats	100554/ 058235 102744/ 060943

Information: ÄRENTUNASKOLAN, ÄRENTUNAVÄGEN 1, STORVRETA, UPPSAL

- Relationer

-- Fordon

Reg.nr	Tillverkare	Modell	Färg	Fordonsår	Fordonsslag	Koppling	Kommentar
BFB361	AUDI	SQ5	SILVER	n/a	PB	KONTROLL	VID ÄRENTUNASKOLAN 200826
CRO511	LAND ROVER	n/a	GRÅ	n/a	PB	KONTROLL	VID ÄRENTUNASKOLAN 200826
YOO939	MERCEDES	220D	VIT	n/a	n/a	KONTROLL	ÄRENTUNAVÄGEN IHM ÄRENTUNASKOLAN 200826
ZRL424	MERCEDES	220	SVART	n/a	n/a	KONTROLL	VID ÄRENTUNASKOLAN 200826

-- Person

Namn	Efternamn	Personnummer	Samband	Kommentar
[redacted]	[redacted]		KONTROLLER	ÄRETUNAVÄGEN, UPPSALA.
[redacted]	[redacted]	[redacted]	KONTROLLER	ÄRETUNAVÄGEN, UPPSALA.
[redacted]	[redacted]	[redacted]	KONTROLLER	ÄRETUNAVÄGEN, UPPSALA.
[redacted]	[redacted]	[redacted]	KONTROLLER	ÄRETUNAVÄGEN, UPPSALA.
[redacted]	[redacted]	[redacted]	KONTROLLER	ÄRETUNAVÄGEN, UPPSALA.
Ahmed	Almassri	[redacted]	KONTROLLER	ÄRETUNAVÄGEN, UPPSALA.
MOHAMMED	ALMASRI	[redacted]	KONTROLLER	VID ÄRENTUNASKOLAN 200826
[redacted]	[redacted]	[redacted]	KONTROLLER	ÄRETUNAVÄGEN, UPPSALA.
[redacted]	[redacted]	[redacted]	KONTROLLER	ÄRETUNAVÄGEN, UPPSALA.
[redacted]	[redacted]	[redacted]	KONTROLLER	ÄRETUNAVÄGEN, UPPSALA.
Baran	Arslan	[redacted]	KONTROLLER	ÄRETUNAVÄGEN, UPPSALA.
Saadeldin Ahmad	Massry	[redacted]	KONTROLLER	ÄRETUNAVÄGEN, UPPSALA.

-- K-nummer

Information	Datum	Tid

-- PUM-A

Information	Datum	Tid

-- Pärnr

Pärnr	Information	Datum	Tid

-- Relaterade HR

Information	Datum	Tid
5201-20200826-0590 LÄNKADE AV OPERATÖR: 2THAD	2020-08-26	23:13:51

-- Extern

Kategori	Typ	Namn	Kommentar	Org	Postnr	Tel	Fax	Adress

- Tid/Datum

Datum	Tid	Händelse
2020-08-26	23:06:33	Påbörjad HR
2020-08-26	23:07:13	Parkerad
2020-08-26	23:07:26	Registrerad
2020-08-26	23:07:32	Beordrad
2020-08-26	23:08:12	Påbörjat uppdrag
2020-08-26	23:58:34	Klar på plats
2020-08-27	00:07:47	Klar
2020-08-27	00:17:31	Åtgärdskodad
2020-08-27	00:19:48	Avslutad

- Fritext

Datum	Tid	Personal id	Operatörskod	Fritext	Arbetsstation	Kategori
2020-08-26	23:07:33	3112	2THAD	21-1630 BEORDRAD VIA F10	RLC52-125	Systeminformation
2020-08-26	23:07:41	3112	2THAD	21-1170 BEORDRAD VIA F10	RLC52-125	Systeminformation
2020-08-26	23:07:52	3112	2THAD	21-1200 BEORDRAD VIA F10	RLC52-125	Systeminformation
2020-08-26	23:08:03	3112	2THAD	21-9760 BEORDRAD VIA F10	RLC52-125	Systeminformation
2020-08-26	23:08:12	3112	2THAD	21-1630 Påbörjat uppdrag	RLC52-125	Systeminformation
2020-08-26	23:09:13	3112	2THAD	--	RLC52-125	Anteckningar
2020-08-26	23:09:40	3112	2THAD	KNOGIS OCH ETT STORT ANTAL PERSONER PÅ PLATS	RLC52-125	Anteckningar
2020-08-26	23:09:52	3112	2THAD	IRRITERAD STÄMNING	RLC52-125	Anteckningar
2020-08-26	23:09:53	3112	2THAD	--	RLC52-125	Anteckningar
2020-08-26	23:10:39	3112	2THAD	21-1420 BEORDRAD VIA F10	RLC52-125	Systeminformation
2020-08-26	23:10:46	3112	2THAD	--	RLC52-125	Anteckningar
2020-08-26	23:12:02	5520	2DAAG	.	RLC52-121	Anteckningar
2020-08-26	23:12:25	3112	2THAD	21-1160 BEORDRAD VIA DRAG/SLÄPP	RLC52-125	Systeminformation
2020-08-26	23:12:28	3112	2THAD	--	RLC52-125	Anteckningar
2020-08-26	23:13:15	3112	2THAD	21-1200 PLATSANSVARIG	RLC52-125	SIGN
2020-08-26	23:13:16	3112	2THAD	--	RLC52-125	SIGN
2020-08-26	23:13:51	3112	2THAD	Länkad Till Händelse 5201-20200826-0590	RLC52-125	Systeminformation
2020-08-26	23:13:53	3112	2THAD	-	RLC52-125	Anteckningar
2020-08-26	23:14:06	3112	2THAD	21-9760 PATRULLEN OMPRIORITERAD 5201-20200826-0590	RLC52-125	Systeminformation
2020-08-	23:15:02	3112	2THAD	-	RLC52-125	Anteckningar

26						
2020-08-26	23:15:11	5520	2DAAG	UND FLAGGA SATT	RLC52-121	Systeminformation
2020-08-26	23:15:15	5520	2DAAG	LÄGESBILD FLAGGA SATT	RLC52-121	Systeminformation
2020-08-26	23:16:05	3112	2THAD	Färg:VIT Fabrikat:MERCEDES Modell:220D	RLC52-125	Anteckningar
2020-08-26	23:16:07	3112	2THAD	KONTROLLERAT YOO939	RLC52-125	Anteckningar
2020-08-26	23:16:07	3112	2THAD	ÄRENTUNAVÄGEN IHM ÄRENTUNASKOLAN 200826	RLC52-125	Anteckningar
2020-08-26	23:16:09	3112	2THAD	-	RLC52-125	Anteckningar
2020-08-26	23:17:21	3112	2THAD	21-1420 Påbörjat uppdrag	RLC52-125	Systeminformation
2020-08-26	23:17:33	3112	2THAD	21-1170 Påbörjat uppdrag	RLC52-125	Systeminformation
2020-08-26	23:17:37	3112	2THAD	21-1200 Påbörjat uppdrag	RLC52-125	Systeminformation
2020-08-26	23:18:05	3112	2THAD	21-1160 Ledig	RLC52-125	Systeminformation
2020-08-26	23:18:16	3112	2THAD	-	RLC52-125	Anteckningar
2020-08-26	23:18:56	3112	2THAD	Färg:SVART Fabr kat:MERCEDES Modell:220	RLC52-125	Anteckningar
2020-08-26	23:18:57	3112	2THAD	KONTROLLERAT ZRL424	RLC52-125	Anteckningar
2020-08-26	23:19:19	3112	2THAD	Färg:SVART Fabr kat:MERCEDES Modell:220	RLC52-125	Anteckningar
2020-08-26	23:19:19	3112	2THAD	KONTROLLERAT ZRL424	RLC52-125	Anteckningar
2020-08-26	23:19:19	3112	2THAD	VID ÄRENTUNASKOLAN 200826	RLC52-125	Anteckningar
2020-08-26	23:19:22	3112	2THAD	-	RLC52-125	Anteckningar
2020-08-26	23:20:01	3112	2THAD	Färg:SILVER Fabrikat:AUDI Modell:SQF Typ:PB	RLC52-125	Anteckningar
2020-08-26	23:20:02	3112	2THAD	KONTROLLERAT BFB361	RLC52-125	Anteckningar
2020-08-26	23:20:02	3112	2THAD	VID ÄRENTUNASKOLAN 200826	RLC52-125	Anteckningar
2020-08-26	23:20:05	3112	2THAD	-	RLC52-125	Anteckningar
2020-08-26	23:23:16	3112	2THAD	Färg:GRÅ Fabrikat:LAND ROVER Typ:PB	RLC52-125	Anteckningar
2020-08-26	23:23:17	3112	2THAD	KONTROLLERAT CRO511	RLC52-125	Anteckningar
2020-08-26	23:23:17	3112	2THAD	VID ÄRENTUNASKOLAN 200826	RLC52-125	Anteckningar
2020-08-26	23:23:21	3112	2THAD	-	RLC52-125	Anteckningar
2020-08-26	23:25:27	3112	2THAD	21-9760 BEORDRAD VIA F10	RLC52-125	Systeminformation
2020-08-26	23:27:28	3112	2THAD	21-9760 Påbörjat uppdrag	RLC52-125	Systeminformation
2020-08-26	23:27:30	3112	2THAD	--	RLC52-125	Anteckningar
2020-08-26	23:27:43	3112	2THAD	PL §19 SAMT PL §20A UTFÖRS	RLC52-125	Anteckningar
2020-08-	23:27:44	3112	2THAD	--	RLC52-125	Anteckningar

26						
2020-08-26	23:29:42	3112	2THAD	Smeknamn:KNOGIS Personnr [redacted] Kön:M	RLC52-125	Anteckningar
2020-08-26	23:29:43	3112	2THAD	KONTROLLERAD PERSON MOHAMMED ALMASRI	RLC52-125	Anteckningar
2020-08-26	23:29:43	3112	2THAD	VID ÄRENTUNASKOLAN 200826	RLC52-125	Anteckningar
2020-08-26	23:29:45	3112	2THAD	-	RLC52-125	Anteckningar
2020-08-26	23:31:42	3112	2THAD	NARKOTIKA ANTRÄFFAT - BESLAG	RLC52-125	SIGN
2020-08-26	23:31:43	3112	2THAD	--	RLC52-125	SIGN
2020-08-26	23:32:11	3112	2THAD	I SAMBAND MED PL §20 ANTRÄFFADES ETT ANTAL KARTONGER MED ALKOHOL	RLC52-125	Anteckningar
2020-08-26	23:32:12	3112	2THAD	--	RLC52-125	Anteckningar
2020-08-26	23:53:05	3112	2THAD	21-1200 INVÄNTAR DIREKTIV FRÅN JFUL ANGÅENDE KARTONGERNA MED ALKOHOL	RLC52-125	Anteckningar
2020-08-26	23:53:06	3112	2THAD	--	RLC52-125	Anteckningar
2020-08-26	23:57:57	3112	2THAD	21-1200: ALKOHOLEN KOMMER EJ ATT TAS I BESLAG	RLC52-125	Anteckningar
2020-08-26	23:57:58	3112	2THAD	-	RLC52-125	Anteckningar
2020-08-26	23:58:34	3112	2THAD	21-1200 Klar_på_plats	RLC52-125	Systeminformation
2020-08-26	23:58:36	3112	2THAD	21-1200 Ledig	RLC52-125	Systeminformation
2020-08-26	23:59:02	3112	2THAD	21-1420 Klar_på_plats	RLC52-125	Systeminformation
2020-08-26	23:59:04	3112	2THAD	21-1420 Ledig	RLC52-125	Systeminformation
2020-08-26	23:59:14	3112	2THAD	21-1170 Klar_på_plats	RLC52-125	Systeminformation
2020-08-26	23:59:17	3112	2THAD	21-1170 Ledig	RLC52-125	Systeminformation
2020-08-26	23:59:22	3112	2THAD	21-9760 Klar_på_plats	RLC52-125	Systeminformation
2020-08-26	23:59:33	3112	2THAD	21-9760 Ledig	RLC52-125	Systeminformation
2020-08-26	23:59:37	3112	2THAD	---	RLC52-125	Anteckningar
2020-08-26	23:59:52	3112	2THAD	PASSNING INSATS 11 LÄMNAS	RLC52-125	Anteckningar
2020-08-26	23:59:53	3112	2THAD	--	RLC52-125	Anteckningar
2020-08-27	00:00:09	3112	2THAD	21-1630 ÅTERKOMMER MED P-NUMMER FÖR INLÄGGNING	RLC52-125	Anteckningar
2020-08-27	00:00:10	3112	2THAD	--	RLC52-125	Anteckningar
2020-08-27	00:00:12	3112	2THAD	--	RLC52-125	Anteckningar
2020-08-27	00:00:24	3112	2THAD	UNDUPP SKRIVS	RLC52-125	Anteckningar
2020-08-27	00:00:35	3112	2THAD	BESLAG AV EN MINDRE MÄNGD NARKOTIKA	RLC52-125	Anteckningar
2020-08-27	00:00:37	3112	2THAD	--	RLC52-125	Anteckningar
2020-08-	00:07:47	103512	2LIST	21-1630 Klar_på_plats	RLC52-122	Systeminformation

27						
2020-08-27	00:07:47	103512	2LIST	21-1630 Ledig	RLC52-122	Systeminformation
2020-08-27	00:07:50	103512	2LIST	-	RLC52-122	Anteckningar
2020-08-27	00:09:19	103512	2LIST	Personnr [redacted] Kön:M	RLC52-122	Anteckningar
2020-08-27	00:09:20	103512	2LIST	KONTROLLERAD PERSON [redacted]	RLC52-122	Anteckningar
2020-08-27	00:09:20	103512	2LIST	ÄRETUNAVÄGEN, UPPSALA.	RLC52-122	Anteckningar
2020-08-27	00:09:42	103512	2LIST	Personn [redacted] Kön:M	RLC52-122	Anteckningar
2020-08-27	00:09:42	103512	2LIST	KONTROLLERAD PERSON Ahmed Almassri	RLC52-122	Anteckningar
2020-08-27	00:09:42	103512	2LIST	ÄRETUNAVÄGEN, UPPSALA.	RLC52-122	Anteckningar
2020-08-27	00:10:01	103512	2LIST	Personn [redacted] Kön:M	RLC52-122	Anteckningar
2020-08-27	00:10:01	103512	2LIST	KONTROLLERAD PERSON [redacted]	RLC52-122	Anteckningar
2020-08-27	00:10:01	103512	2LIST	ÄRETUNAVÄGEN, UPPSALA.	RLC52-122	Anteckningar
2020-08-27	00:10:34	103512	2LIST	Personnr [redacted] Kön:K	RLC52-122	Anteckningar
2020-08-27	00:10:34	103512	2LIST	KONTROLLERAD PERSON [redacted]	RLC52-122	Anteckningar
2020-08-27	00:10:34	103512	2LIST	ÄRETUNAVÄGEN, UPPSALA.	RLC52-122	Anteckningar
2020-08-27	00:10:54	103512	2LIST	Personn [redacted] Kön:M	RLC52-122	Anteckningar
2020-08-27	00:10:55	103512	2LIST	KONTROLLERAD PERSON [redacted]	RLC52-122	Anteckningar
2020-08-27	00:10:55	103512	2LIST	ÄRETUNAVÄGEN, UPPSALA.	RLC52-122	Anteckningar
2020-08-27	00:11:15	103512	2LIST	Personnr [redacted] Kön:M	RLC52-122	Anteckningar
2020-08-27	00:11:15	103512	2LIST	KONTROLLERAD PERSON [redacted]	RLC52-122	Anteckningar
2020-08-27	00:11:15	103512	2LIST	ÄRETUNAVÄGEN, UPPSALA.	RLC52-122	Anteckningar
2020-08-27	00:11:34	103512	2LIST	Personn [redacted] Kön:M	RLC52-122	Anteckningar
2020-08-27	00:11:34	103512	2LIST	KONTROLLERAD PERSON Baran Arslan	RLC52-122	Anteckningar
2020-08-27	00:11:34	103512	2LIST	ÄRETUNAVÄGEN, UPPSALA.	RLC52-122	Anteckningar
2020-08-27	00:11:52	103512	2LIST	Personnr [redacted] Kön:M	RLC52-122	Anteckningar
2020-08-27	00:11:52	103512	2LIST	KONTROLLERAD PERSON Saadeldin Ahmad Massry	RLC52-122	Anteckningar
2020-08-27	00:11:52	103512	2LIST	ÄRETUNAVÄGEN, UPPSALA.	RLC52-122	Anteckningar
2020-08-27	00:12:08	103512	2LIST	Personn [redacted] Kön:M	RLC52-122	Anteckningar
2020-08-27	00:12:09	103512	2LIST	KONTROLLERAD PERSON [redacted]	RLC52-122	Anteckningar
2020-08-27	00:12:09	103512	2LIST	ÄRETUNAVÄGEN, UPPSALA.	RLC52-122	Anteckningar
2020-08-	00:12:32	103512	2LIST	Personn [redacted] Kön:M	RLC52-122	Anteckningar

27						
2020-08-27	00:12:33	103512	2LIST	KONTROLLERAD PERSON [redacted]	RLC52-122	Anteckningar
2020-08-27	00:12:33	103512	2LIST	ÄRETUNAVÄGEN, UPPSALA.	RLC52-122	Anteckningar
2020-08-27	00:12:55	103512	2LIST	Personnr [redacted] Kön:M	RLC52-122	Anteckningar
2020-08-27	00:12:56	103512	2LIST	KONTROLLERAD PERSON [redacted]	RLC52-122	Anteckningar
2020-08-27	00:12:56	103512	2LIST	ÄRETUNAVÄGEN, UPPSALA.	RLC52-122	Anteckningar
2020-08-27	00:12:58	5520	2DAAG	KOMM AVD FLAGGA SATT	RLC52-121	Systeminformation
2020-08-27	00:13:07	103512	2LIST	-	RLC52-122	Anteckningar
2020-08-27	00:13:15	103512	2LIST	PL19 PÅ OVANSTÅENDE PERSONER.	RLC52-122	Anteckningar
2020-08-27	00:13:15	103512	2LIST	-	RLC52-122	Anteckningar
2020-08-27	00:17:31	103512	2LIST	Åtgärdskod: 101, 109, 124, R300	RLC52-122	Åtkomstskydd
2020-08-27	00:17:31	103512	2LIST	(RLC)	RLC52-122	Systeminformation
2020-08-27	00:19:48	5520	2DAAG	Gripna Omhä Övr.fb.	RLC52-121	Åtkomstskydd
2020-08-27	00:19:48	5520	2DAAG	5201-20200826-0592 AVSLUTAD	RLC52-121	Åtkomstskydd
2020-08-27	13:05:27	1157	014618	5201-20200826-0592 LÄST/SKRIVIT UT HRSYSWEBSTM	SYSWEBSTM	Systeminformation
2020-12-17	09:44:13	100986	016647	5201-20200826-0592 Läst/skrivit ut HRPC-494906 -> Microsoft Print to PDF	PC-494906	Systeminformation
2020-12-17	09:44:13	100986	016647	Utskriftsorsak:Pågående utredning.	PC-494906	Systeminformation
2020-12-17	09:46:59	100986	016647	5201-20200826-0592 Läst/skrivit ut HRPC-494906 -> Microsoft Print to PDF	PC-494906	Systeminformation
2020-12-17	09:46:59	100986	016647	Utskriftsorsak:Pågående utredning.	PC-494906	Systeminformation
2020-12-17	09:49:20	100986	016647	5201-20200826-0592 Läst/skrivit ut HRPC-494906 -> Microsoft Print to PDF	PC-494906	Systeminformation
2020-12-17	09:49:20	100986	016647	Utskriftsorsak:Pågående utredning.	PC-494906	Systeminformation
2020-12-17	09:51:34	100986	016647	5201-20200826-0592 Läst/skrivit ut HRPC-494906 -> Microsoft Print to PDF	PC-494906	Systeminformation
2020-12-17	09:51:34	100986	016647	Utskriftsorsak:Pågående utredning.	PC-494906	Systeminformation
2021-02-01	13:29:05	4461	2MAPE	5201-20200826-0592 Läst/skrivit ut HRPC-465351 -> Microsoft Print to PDF	PC-465351	Systeminformation
2021-02-01	13:29:05	4461	2MAPE	Utskriftsorsak:A049.173/2021	PC-465351	Systeminformation

- Tilläggstext

Datum	Tid	Personal id	Operatörskod	Arbetsstation	Fritext
2020-08-26	23:07:36	100000		SYSAWSRV	HR SKICKAT TILL: 21-1630(060943 [redacted]), 21-1630(058235 [redacted] 21-1630( ): ÄRENTUNASKOLAN; ÄRENTUNAVÄGEN 1, STORVRETA, UPPSALA; KONTROLL PERSON/FORDON; KONTROLL PERSON/FORDON; 6650672; 1605650
2020-08-26	23:07:42	100000		SYSAWSRV	HR SKICKAT TILL: 21-1170(058587 [redacted]), 21-1170(043753 [redacted]), 21-1170( ): ÄRENTUNASKOLAN; ÄRENTUNAVÄGEN 1, STORVRETA, UPPSALA; KONTROLL PERSON/FORDON; KONTROLL PERSON/FORDON; 6650672;

					1605650
2020-08-26	23:07:53	100000		SYSAWSRV	HR SKICKAT TILL: 21-1200(046023[redacted]), 21-1200( ): ÄRENTUNASKOLAN; ÄRENTUNAVÄGEN 1, STORVRETA, UPPSALA; KONTROLL PERSON/FORDON; KONTROLL PERSON/FORDON; 6650672; 1605650
2020-08-26	23:08:03	100000		SYSAWSRV	HR SKICKAT TILL: 21-9760( ), 21-9760(027118[redacted]), 21-9760(002375[redacted]): ÄRENTUNASKOLAN; ÄRENTUNAVÄGEN 1, STORVRETA, UPPSALA; KONTROLL PERSON/FORDON; KONTROLL PERSON/FORDON; 6650672; 1605650
2020-08-26	23:10:40	100000		SYSAWSRV	HR SKICKAT TILL: 21-1420(065997[redacted]), 21-1420(043975[redacted]), 21-1420(042440[redacted]), 21-1420( ): ÄRENTUNASKOLAN; ÄRENTUNAVÄGEN 1, STORVRETA, UPPSALA; KONTROLL PERSON/FORDON; KONTROLL PERSON/FORDON; INSATS 11; 6650672; 1605650
2020-08-26	23:12:28	100000		SYSAWSRV	HR SKICKAT TILL: 21-1160(060370[redacted]), 21-1160(036588[redacted]), 21-1160( ): ÄRENTUNASKOLAN; ÄRENTUNAVÄGEN 1, STORVRETA, UPPSALA; KONTROLL PERSON/FORDON; KONTROLL PERSON/FORDON; INSATS 11 / THAD; 6650672; 1605650
2020-08-26	23:25:29	100000		SYSAWSRV	HR SKICKAT TILL: 21-9760( ), 21-9760(027118[redacted]), 21-9760(002375[redacted]): ÄRENTUNASKOLAN; ÄRENTUNAVÄGEN 1, STORVRETA, UPPSALA; KONTROLL PERSON/FORDON; KONTROLL PERSON/FORDON; INSATS 11 / THAD; 6650672; 1605650

- Förteckning berörd personal

Namn	Personalid	U-nummer	Operatör	Användarnamn	Relation
[redacted]	[redacted]	U0012008	012008	2THAD	Fritext, Upprättad av
[redacted]	[redacted]	U0000686	000686	2DAAG	Fritext
[redacted]	[redacted]	U0075226	075226	2LIST	Fritext
[redacted]	[redacted]	U0014618	014618	014618	Fritext
[redacted]	[redacted]	U0016647	016647	016647	Fritext
[redacted]	[redacted]	U0032260	032260	2MAPE	Fritext
SYSTEM SYSTEM	100000	SYSTEM	SYSTEM	SYSTEM	Tilläggstext
[redacted]	[redacted]	u0058235	058235	058235	Patrull
[redacted]	[redacted]	u0060943	060943	060943	Patrull
[redacted]	[redacted]	U0043753	043753	043753	Patrull
[redacted]	[redacted]	U0058587	058587		Patrull
[redacted]	[redacted]	U0046023	046023	046023	Patrull
[redacted]	[redacted]	U0002375	002375	002375	Patrull
[redacted]	[redacted]	U0027118	027118	027118	Patrull
[redacted]	[redacted]	u0065997	065997		Patrull
[redacted]	[redacted]	U0043975	043975	043975	Patrull
[redacted]	[redacted]	U0042440	042440	042440	Patrull
[redacted]	[redacted]	U0036588	036588	036588	Patrull
[redacted]	[redacted]	U0060370	060370	060370	Patrull

2022-02-18 KC-POLIS SIDA 1
11:53:41
Efterfrågad av : 2FRWIHändelserapport / 5201-20200901-0022 / SYS-2020-0135889
Arbetsplats : PC-709206

2020-09-01 01:16:48 (8001) KONTROLL PERSON/FORDON Nivå 4 :GÄSTRIKL
Prioritet :(3) 3 NÄRTID Anmälningssätt:EGET Områdeskod:520310 (6729818,1573187)
Åtgärdskod (1 - 6):123/R300/ / / /
Operatörs Tjg.nr :064702 Scenario:GRUND -RLC52-123
Operatörs Tjg.nr :064702 -RLC52-123
Ansvarig patrull:26-1130 Tjg.nr 1:043233

---- Adressinformation ----

NORRA KÖPMANGATAN 24A, NORR, GÄVLE, 80321 Plats/Info:
[X] Aktuellt Adressregister:

---- Anmälare, detaljer ----
Efternamn/Förnamn:, [ ] Kontakta
Adress :, [?] Media
26-1130
, ,

----Datum/tid information ----

Påbörjad HR	2020-09-01	01:16:48
Parkerad	2020-09-01	01:16:48
Registrerad	2020-09-01	01:16:48
Knuten		
Beordrad	2020-09-01	01:16:48
Påbörjat uppdrag	2020-09-01	01:16:48
Klar på plats	2020-09-01	01:31:23
Frihetsberövad		
Arbete pågår		
Återöppnad		
Klar	2020-09-01	01:31:24
Åtgärdskodad	2020-09-01	01:32:40
Avslutad	2020-09-01	01:39:38

---- Kommentarer ----

26-1130 BEGÄRT EGET HR	2020-09-01 01:16:48	2FRWI	RLC52-123	SYSTEM
26-1130 Påbörjat uppdrag	2020-09-01 01:16:48	2FRWI	RLC52-123	SYSTEM
-	2020-09-01 01:17:03	2FRWI	RLC52-123	KOMMENTAR
TVÅ PARKERADE BILAR	2020-09-01 01:18:37	2FRWI	RLC52-123	KOMMENTAR
-	2020-09-01 01:18:38	2FRWI	RLC52-123	KOMMENTAR
UND FLAGGA SATT	2020-09-01 01:18:44	2FRWI	RLC52-123	SYSTEM
-	2020-09-01 01:18:46	2FRWI	RLC52-123	KOMMENTAR
Färg:SILVER Fabrikat:AUDI Modell:SQF Typ:PB	2020-09-01 01:26:19	2FRWI	RLC52-123	KOMMENTAR
KONTROLLERAT BFB361	2020-09-01 01:26:20	2FRWI	RLC52-123	KOMMENTAR
STÅR PARKERAD NORRA KÖPMANGATAN 24, GÄVLE	2020-09-01 01:26:20	2FRWI	RLC52-123	KOMMENTAR
-	2020-09-01 01:26:21	2FRWI	RLC52-123	KOMMENTAR
Färg:VIT Fabrikat:MERCEDES Modell:C63 AMG	2020-09-01 01:26:41	2FRWI	RLC52-123	KOMMENTAR
Landskod:S Typ:PB				
KONTROLLERAT SLR535 S	2020-09-01 01:26:42	2FRWI	RLC52-123	KOMMENTAR
NORRA KÖPMANGATAN 24, GÄVLE	2020-09-01 01:26:42	2FRWI	RLC52-123	KOMMENTAR
-	2020-09-01 01:26:45	2FRWI	RLC52-123	KOMMENTAR
Personnr:[redacted]2 Kön:K	2020-09-01 01:27:23	2FRWI	RLC52-123	KOMMENTAR
KONTROLLERAD PERSON [redacted]	2020-09-01 01:27:24	2FRWI	RLC52-123	KOMMENTAR
NORRA KÖPMANGATAN 24, GÄVLE	2020-09-01 01:27:24	2FRWI	RLC52-123	KOMMENTAR
-	2020-09-01 01:27:26	2FRWI	RLC52-123	KOMMENTAR
Personnr:[redacted] Kön:K	2020-09-01 01:27:54	2FRWI	RLC52-123	KOMMENTAR
KONTROLLERAD PERSON[redacted]	2020-09-01 01:27:54	2FRWI	RLC52-123	KOMMENTAR
NORRA KÖPMANGATAN 24, GÄVLE	2020-09-01 01:27:54	2FRWI	RLC52-123	KOMMENTAR
-	2020-09-01 01:27:56	2FRWI	RLC52-123	KOMMENTAR
Smeknamn:KNOGIS Personnr:[redacted] Kön:M	2020-09-01 01:28:35	2FRWI	RLC52-123	KOMMENTAR
IAKTTAGEN AV POLIS/ALLMÄNHET MOHAMMED ALMASRI	2020-09-01 01:28:36	2FRWI	RLC52-123	KOMMENTAR
NORRA KÖPMANGATAN 24, GÄVLE	2020-09-01 01:28:36	2FRWI	RLC52-123	KOMMENTAR
-	2020-09-01 01:28:39	2FRWI	RLC52-123	KOMMENTAR
Personnr[redacted] Kön:M	2020-09-01 01:29:16	2FRWI	RLC52-123	KOMMENTAR
KONTROLLERAD PERSON [redacted]	2020-09-01 01:29:16	2FRWI	RLC52-123	KOMMENTAR
NORRA KÖPMANGATAN 24, GÄVLE	2020-09-01 01:29:16	2FRWI	RLC52-123	KOMMENTAR
-	2020-09-01 01:29:20	2FRWI	RLC52-123	KOMMENTAR

Efterfrågad av : 2FRWIHändelserapport / 5201-20200901-0022 / SYS-2020-0135889
Arbetsplats : PC-709206

Personnr:[redacted] Kön:M	2020-09-01 01:29:57	2FRWI	RLC52-123	KOMMENTAR
IAKTTAGEN AV POLIS/ALLMÄNHET Baran Arslan	2020-09-01 01:29:57	2FRWI	RLC52-123	KOMMENTAR
NORRA KÖPMANGATAN 24, GÄVLE	2020-09-01 01:29:57	2FRWI	RLC52-123	KOMMENTAR
-	2020-09-01 01:30:00	2FRWI	RLC52-123	KOMMENTAR
Personnr:[redacted] Kön:M	2020-09-01 01:30:45	2FRWI	RLC52-123	KOMMENTAR
KONTROLLERAD PERSON Ahmed Almassri	2020-09-01 01:30:46	2FRWI	RLC52-123	KOMMENTAR
NORRA KÖPMANGATAN 24, GÄVLE. BAR ÄVEN SKYDDSVÄST PÅ SIG.	2020-09-01 01:30:46	2FRWI	RLC52-123	KOMMENTAR
-	2020-09-01 01:30:49	2FRWI	RLC52-123	KOMMENTAR
26-1130 Klar_på_plats	2020-09-01 01:31:23	2FRWI	RLC52-123	SYSTEM
26-1130 Ledig	2020-09-01 01:31:24	2FRWI	RLC52-123	SYSTEM
-	2020-09-01 01:31:26	2FRWI	RLC52-123	KOMMENTAR
KNOGIS, BARAN SAMT YTTERLIGARAE EN PERSON AVVEK FRÅN PLATSEN NÄR PTR KOM	2020-09-01 01:31:52	2FRWI	RLC52-123	KOMMENTAR
-	2020-09-01 01:31:52	2FRWI	RLC52-123	KOMMENTAR
[redacted] BAR SKYDDSVÄST PÅ SIG	2020-09-01 01:32:07	2FRWI	RLC52-123	KOMMENTAR
-	2020-09-01 01:32:07	2FRWI	RLC52-123	KOMMENTAR
LÄGESBILD FLAGGA SATT	2020-09-01 01:32:24	2FRWI	RLC52-123	SYSTEM
-	2020-09-01 01:32:27	2FRWI	RLC52-123	KOMMENTAR
Åtgärdskod: 123, R300	2020-09-01 01:32:40	2FRWI	RLC52-123	ÅTGÄRDSKOD
(RLC)	2020-09-01 01:32:40	2FRWI	RLC52-123	SYSTEM
Gripna Omhä Övr.fb.	2020-09-01 01:39:38	2THGU	RLC52-111	ÅTGÄRDSKOD
5201-20200901-0022 AVSLUTAD	2020-09-01 01:39:38	2THGU	RLC52-111	ÅTGÄRDSKOD
5201-20200901-0022 Läst/skrivit ut HRPC-494906	2020-12-17 09:44:13	016647	PC-494906	SYSTEM
-> Microsoft Print to PDF				
Utskriftsorsak:Pågående utredning.	2020-12-17 09:44:13	016647	PC-494906	SYSTEM
5201-20200901-0022 Läst/skrivit ut HRPC-494906	2020-12-17 09:46:59	016647	PC-494906	SYSTEM
-> Microsoft Print to PDF				
Utskriftsorsak:Pågående utredning.	2020-12-17 09:46:59	016647	PC-494906	SYSTEM
5201-20200901-0022 Läst/skrivit ut HRPC-494906	2020-12-17 09:49:20	016647	PC-494906	SYSTEM
-> Microsoft Print to PDF				
Utskriftsorsak:Pågående utredning.	2020-12-17 09:49:20	016647	PC-494906	SYSTEM
5201-20200901-0022 Läst/skrivit ut HRPC-494906	2020-12-17 09:51:34	016647	PC-494906	SYSTEM
-> Microsoft Print to PDF				
Utskriftsorsak:Pågående utredning.	2020-12-17 09:51:34	016647	PC-494906	SYSTEM
5201-20200901-0022 Läst/skrivit ut HRPC-470539	2022-02-03 13:28:51	2VIMA	PC-470539	SYSTEM
-> Microsoft Print to PDF				
Utskriftsorsak:PUA U0067959	2022-02-03 13:28:51	2VIMA	PC-470539	SYSTEM
Utskriftsorsak:u0067959	2022-02-18 11:53:41	2FRWI	PC-709206	SYSTEM

---- Relationer ----

PERSON - IAKTTAGEN AV POLI	MOHAMMED ALMASRI
	NORRA KÖPMANGATAN 24, GÄVLE
PERSON - IAKTTAGEN AV POLI	Baran Arslan
	NORRA KÖPMANGATAN 24, GÄVLE
PERSON - KONTROLLERAD PERS	[redacted]
	NORRA KÖPMANGATAN 24, GÄVLE
PERSON - KONTROLLERAD PERS	Ahmed Almassri
	NORRA KÖPMANGATAN 24, GÄVLE. BAR ÄVEN SKYDDSVÄST PÅ SIG.
PERSON - KONTROLLERAD PERS	[redacted]
	NORRA KÖPMANGATAN 24, GÄVLE
PERSON - KONTROLLERAD PERS	[redacted]
	NORRA KÖPMANGATAN 24, GÄVLE
FORDON - KONTROLLERAT	BFB361
	AUDI SQ5 PB SILVER
	STÅR PARKERAD NORRA KÖPMANGATAN 24, GÄVLE
FORDON - KONTROLLERAT	SLR535 S
	MERCEDES C63 AMG PB VIT
	NORRA KÖPMANGATAN 24, GÄVLE

---- Patrullaktiviteter ----

26-1130	2020-09-01	01:16:48	043233	024000	Ledig
	BEGÄRT EGET HR RLC52-123 5201-20200901-0022				
26-1130	2020-09-01	01:16:48	043233	024000	Beordrad
	, ,				
26-1130	2020-09-01	01:16:48	043233	024000	Påbörjat uppdrag
	, ,				
26-1130	2020-09-01	01:16:49	043233	024000	Påbörjat uppdrag

Efterfrågad av : 2FRWIHändelserapport / 5201-20200901-0022 / SYS-2020-0135889
Arbetsplats : PC-709206

MEDDELANDE SÄNT 0; 0 5201-20200901-0022
26-1130 2020-09-01 01:16:49 043233 024000 Påbörjat uppdrag
MEDDELANDE SÄNT 024000 [redacted] 0; 0 5201-20200901-0022
26-1130 2020-09-01 01:16:49 043233 024000 Påbörjat uppdrag
MEDDELANDE SÄNT 043233[redacted] 0; 0 5201-20200901-0022
26-1130 2020-09-01 01:17:01 043233 024000 Påbörjat uppdrag
NORRA KÖPMANGATAN 24A, NORR, GÄVLE
26-1130 2020-09-01 01:31:23 043233 024000 Klar_på_plats
NORRA KÖPMANGATAN 24A, NORR, GÄVLE
26-1130 2020-09-01 01:31:24 043233 024000 Ledig

---- Tilläggstext ----
2020-09-01 01:16:49 SYSTEM SYSAWSRV
HR SKICKAT TILL: 26-1130( ), 26-1130(024000 [redacted]), 26-1130(043233 [redacted]): 0; 0

Polisen

PM

Brukare av SLR535 Mercedes C63 AMG

Signerad av

Signerad datum

Enhet	Diarienr
Region Mitt, Grova brott 1 PO Uppsala	5000-K919695-20

Uppgiftslämnare	Datum	Tid
Mineur, Thomas	2022-04-21	07:38

Beslag verkställt	Material för analys
Nej	Nej

Mottaget	Mottaget datum	Tid

Sätt på vilket uppgift lämnats

Upprättad av
Thomas Mineur

Uppgiften avser
Brukare av SLR535. Mercedes C63 AMG

Uppgift

Mohammed Almasris syster Enji Almsri född 1999 blev 2020-07-20 registrerad ägare till en vit Mercedes C63 AMG med registreringsnummer SLR535, se bilaga 11 utdrag VTR/Person.

Enji Almasri bytte namn till Enji Abunahel 2022-04-23, se bilaga utdrag VTR/Person. Mohammed Almasri har sedan 2020-07-20 brukat bilen som togs i beslag 2020-09-22 enligt TBL7§.

Mohammed Almasri har kontrollerats i eller i anslutning till den aktuella Mercedesen SLR535 vid flera tillfällen bl.a. vid följande tillfällen:

2020-07-20
Mohammed sökte vård på akuten i Gävle och det blev bråk i samband med det. Mohammed kopplades då till Mercedesen SLR535, se HR 5201-20200720-0310, se bilaga 1.

2020-08-04
Mohammed kontrollerades tillsammans med flera personer i anslutning till Mercedesen SLR535 i Vasastaden Stockholm, se bilaga 2.

2020-08-17
Mohammed kontrollerades vid ICA Lindbacken på Hagtorpsvägen, Vaksala, Uppsala utanför Mercedesen SLR535, se bilaga 3.

2020-08-22
Mohammed stoppades som förare av Mercedesen SLR535 på Södra Sjötullsgatan i Gävle tillsammans med flera personer, se bilaga 4.

2020-09-01
Mohammad iakttogs på Norra Köpmangatan 24 i Gävle tillsammans med flera andra personer. Mohammad och flera avvek i samband med polisen konroll. På plats fanns den vite Mercedesen SLR535 och en Audi SQ5 BFB361, se bilaga 5.

2020-09-14
Mohammed kontrollerades som passagerare i Mercedesen SLR535 på Tycho Hedéns väg i Uppsala tillsammans med flera andra personer i bilen, bilaga 6.

2020-09-19
Mohammed kontrollerades som passagerare i Mercedesen SLR535 på Botvidsgatan i Uppsala tillsammans med flera personer, se bilaga 7.

2020-09-20
Mohammed kontrollerades som passagerare i Mercedesen SLR535 på Sysslomansgatan i Uppsala tillsammans med flera andra personer, se bilaga 8.
2020-09-22

Mohammed observerades på Svartbäcksgatan 37 utanför Mercedesen SLR535 tillsammans med flera andra personer, se bilaga 9.

2020-09-22
Mohammed kontrollerades som passagerare i Mercedesen SLR535 på Kungsängsleden i Uppsala tillsammans med flera andra personer, se bilaga 10.

Thomas Mineur
Insp

Rapport genererad den:
2021-09-20 15:18:10
Rapport genererad av:
NT565292

Utökad Rapport / E-Arkiv

Polismyndigheten

Händelserapport - STORM

- Grunduppgifter

Myndighet: Polismyndigheten
Region: 5201(Mitt)
Källsystem: STORM
HR-nummer: 5201-20200720-0310
Registreringsdatum: 2020-07-20 16:43:52
Initial händelsekod: 0300 BRÅK I BOSTAD SAMT BRÅK ANNAT
Övrig info: BRÅK
Slutlig händelsekod: 0300 BRÅK I BOSTAD SAMT BRÅK ANNAT
Områdekod: 520310,GÄSTRIKL,PO GÄVL
Prioritet: 3 NÄRTID
Operatörskod: 072262
Personal id: 103235
Patrull: 26-1110
Åtkomstskydd: Nej

- Åtgärdskod

Åtgärdskod 1: 124 UNDERRÄTTELSEUPPSLAG
Åtgärdskod 2: 123 UTFÖRT
Åtgärdskod 3: R300 KLAR FÖR AVSLUT

- Adressinformation

Platsobjekt: AKUTEN GÄVLE SJUKHUS ING 20
AlarmObjekt:
NORR 0

80324
NORR, GÄVLE

- Anmälarinformation

Anmälarens E-post:
Anmälarens födelsedatum:
Anmälarens kön:
Anmälarens namn:
Anmälare återkopplingsadress:
Anmälarens postkod:
Anmälarens telefon: [redacted]
Anmälningssätt: ANNAT
Anteckningar:
Tilläggsinformation: OV
Anmälare återkoppling:

- Patrullaktivitet

Patrull	Tid	Händelse	Personal id/Operatörskod
26-1140	2020-07-20 17:07:51	Beordrad	2154/ 046210 1867/ 040968 103315/ 065549
Information: AKUTEN GÄVLE SJUKHUS ING 20, NORR, NORR, GÄVLE			
26-1140	2020-07-20 17:07:53	Beordrad	2154/ 046210 1867/ 040968 103315/ 065549
Information: MEDDELANDE SÄNT 040968 [redacted] AKUTEN GÄVLE SJUKHUS ING 2			
26-1140	2020-07-20 17:07:53	Beordrad	2154/ 046210 1867/ 040968 103315/ 065549
Information: MEDDELANDE SÄNT AKUTEN GÄVLE SJUKHUS ING 20; NORR, NORR,			
26-1140	2020-07-20 17:07:53	Beordrad	2154/ 046210 1867/ 040968 103315/ 065549
Information: MEDDELANDE SÄNT 046210 [redacted] AKUTEN GÄVLE SJUKHUS ING 20;			

26-1140 2020-07-20 17:07:53 Beordrad 2154/ 046210
1867/ 040968
103315/ 065549

Information: MEDDELANDE SÄNT 065549 [redacted] AKUTEN GÄVLE SJUKHUS ING 20; NO

26-1140 2020-07-20 17:07:54 Påbörjat uppdrag 2154/ 046210
1867/ 040968
103315/ 065549

Information: AKUTEN GÄVLE SJUKHUS ING 20, NORR, NORR, GÄVLE

26-1140 2020-07-20 17:07:55 Klar_på_plats 2154/ 046210
1867/ 040968
103315/ 065549

Information: AKUTEN GÄVLE SJUKHUS ING 20, NORR, NORR, GÄVLE

26-1140 2020-07-20 17:19:42 Ledig 2154/ 046210
1867/ 040968
103315/ 065549

Information:

26-1110 2020-07-20 19:43:18 Beordrad 100534/ 058817
103026/ 063170

Information: AKUTEN GÄVLE SJUKHUS ING 20, NORR, NORR, GÄVLE

26-1110 2020-07-20 19:43:21 Beordrad 100534/ 058817
103026/ 063170

Information: MEDDELANDE SÄNT 063170 [redacted] AKUTEN GÄVLE SJUKHUS ING 2

26-1110 2020-07-20 19:43:21 Beordrad 100534/ 058817
103026/ 063170

Information: MEDDELANDE SÄNT 058817 [redacted] AKUTEN GÄVLE SJUKHUS ING 20;

26-1110 2020-07-20 19:43:21 Beordrad 100534/ 058817
103026/ 063170

Information: MEDDELANDE SÄNT AKUTEN GÄVLE SJUKHUS ING 20; NORR, NORR,

26-1110 2020-07-20 19:49:28 Påbörjat uppdrag 100534/ 058817
103026/ 063170

Information: AKUTEN GÄVLE SJUKHUS ING 20, NORR, NORR, GÄVLE

26-1110 2020-07-20 19:52:55 Klar_på_plats 100534/ 058817
103026/ 063170

Information: AKUTEN GÄVLE SJUKHUS ING 20, NORR, NORR, GÄVLE

26-1110 2020-07-20 19:52:56 Ledig 100534/ 058817
103026/ 063170

Information:

- Relationer

-- Fordon

Reg.nr	Tillverkare	Modell	Färg	Fordonsår	Fordonsslag	Koppling	Kommentar
CMB142	AUDI	4G	GRÅ	n/a	PB	UTLARMAT	DÅLIGT BETEÉNDE OCH HOTFULL MOT BEVAKNINGS PERSONAL AKUTEN GÄVLE
SLR535	MERCEDES	C63 AMG	VIT	n/a	PB	UTLARMAT	HOTFULL MOT BEVAKNINGSPERSONAL OCH DÅLIGT BETEÉNDE AKUTEN GÄVLE

-- Person

Namn	Efternamn	Personnummer	Samband	Kommentar
MOHAMMED	ALMASRI	951229[redacted]	SJUKDOMSFA	SLR535 ISM BRÅK MOT OV+VÄKTARE SKA HA MAGSMÄRTOR AKUTEN GÄVLE

-- K-nummer

Information	Datum	Tid

-- PUM-A

Information	Datum	Tid

-- Pärnr

Pärnr	Information	Datum	Tid

-- Relaterade HR

Information	Datum	Tid
5201-20200721-0007 LÄNKADE AV OPERATÖR: 2KAWA	2020-07-21	00:27:59
5201-20200721-0333 LÄNKADE AV OPERATÖR: 2AGSI	2020-07-21	16:36:27

-- Extern

Kategori	Typ	Namn	Kommentar	Org	Postnr	Tel	Fax	Adress

- Tid/Datum

Datum	Tid	Händelse
2020-07-20	16:43:52	Påbörjad HR
2020-07-20	16:44:01	Parkerad
2020-07-20	16:48:31	Registrerad
2020-07-20	17:07:51	Beordrad
2020-07-20	17:07:54	Påbörjat uppdrag
2020-07-20	17:07:55	Klar på plats
2020-07-20	17:53:22	Återöppnad
2020-07-20	19:52:56	Klar
2020-07-20	19:59:42	Åtgärdskodad
2020-07-20	20:18:28	Avslutad

- Fritext

Datum	Tid	Personal id	Operatörskod	Fritext	Arbetsstation	Kategori
2020-07-20	16:49:10	103235	2TOEN	OV RINGER ANG 2 BILAR SOM KOMMER TILL AKUTEN I GÄVLE MED EN KILLE SOM HAR MAGSMÄRTOR	RLC52-137	Anteckningar
2020-07-20	16:49:11	103235	2TOEN	-	RLC52-137	Anteckningar
2020-07-20	16:49:37	103235	2TOEN	HAR DÅLIG ATTITYD PÅ SJUKHUSET OCH ÄR HOTFULL MOT OV+VÄKTARE	RLC52-137	Anteckningar
2020-07-20	16:49:39	103235	2TOEN	-	RLC52-137	Anteckningar
2020-07-20	16:50:14	103235	2TOEN	EN AV MÄNNEN SKA HA GÅTT MOT ATTACK MOT OV SÅ HAN FICK DRA BATONGEN	RLC52-137	Anteckningar
2020-07-20	16:50:59	103235	2TOEN	MANNEN BACKADE DÅ UNDAN OCH STACK IVÄG MED ENA BILEN TILLSAMMANS MED 4 ANDRA	RLC52-137	Anteckningar
2020-07-20	16:51:01	103235	2TOEN	-	RLC52-137	Anteckningar
2020-07-20	16:53:15	3627	2MALA	-	RLC52-131	Anteckningar
2020-07-20	16:54:17	103235	2TOEN	Färg:GRÅ Fabrikat:AUDI Modell:4G Landskod:SE Typ:PB	RLC52-137	Anteckningar
2020-07-20	16:54:18	103235	2TOEN	UTLARMAT FORDON CMB142 SE	RLC52-137	Anteckningar
2020-07-20	16:54:18	103235	2TOEN	DÅLIGT BETEÉNDE OCH HOTFULL MOT BEVAKNINGS PERSONAL AKUTEN GÄVLE	RLC52-137	Anteckningar
2020-07-20	16:54:21	103235	2TOEN	---	RLC52-137	Anteckningar
2020-07-20	16:54:48	3627	2MALA	UND FLAGGA SATT	RLC52-131	Systeminformation
2020-07-20	16:55:51	103235	2TOEN	Färg:VIT Fabrikat:MERCEDES Modell:C63 AMG Landskod:S Typ: PB	RLC52-137	Anteckningar
2020-07-20	16:55:52	103235	2TOEN	UTLARMAT FORDON SLR535 S	RLC52-137	Anteckningar
2020-07-20	16:55:52	103235	2TOEN	HOTFULL MOT BEVAKNINGSPERSONAL OCH DÅLIGT BETEÉNDE AKUTEN GÄVLE	RLC52-137	Anteckningar

2020-07-20	16:55:57	103235	2TOEN	---	RLC52-137	Anteckningar
2020-07-20	16:56:34	103235	2TOEN	SAMTLIGA PERSONER HAR LÄMNAT AKUTEN OCH KÖRT MOT SKÅNEBERGSLEDEN	RLC52-137	Anteckningar
2020-07-20	16:56:49	103235	2TOEN	OV RINGER TILLBAKA OM NÅT MER HÄNDER	RLC52-137	Anteckningar
2020-07-20	16:56:50	103235	2TOEN	-	RLC52-137	Anteckningar
2020-07-20	16:57:10	103235	2TOEN	UTLARMAT PÅ ORDER GÄSTRIKLAND	RLC52-137	Anteckningar
2020-07-20	16:57:11	103235	2TOEN	-	RLC52-137	Anteckningar
2020-07-20	16:57:34	103235	2TOEN	LPO FLAGGA SATT	RLC52-137	Systeminformation
2020-07-20	16:58:18	103235	2TOEN	Åtgärdskod: 124, 125, 131, R300	RLC52-137	Åtkomstskydd
2020-07-20	16:58:18	103235	2TOEN	(RLC)	RLC52-137	Systeminformation
2020-07-20	16:58:41	103235	2TOEN	---	RLC52-137	Anteckningar
2020-07-20	16:58:51	103235	2TOEN	TJOCK KILLE MED TATUERING	RLC52-137	Anteckningar
2020-07-20	16:58:52	103235	2TOEN	-	RLC52-137	Anteckningar
2020-07-20	16:59:14	103235	2TOEN	LITEN KILLE MED VÄST SOM HOTADE VÄKTAREN	RLC52-137	SIGN
2020-07-20	16:59:15	103235	2TOEN	-	RLC52-137	SIGN
2020-07-20	17:00:36	103235	2TOEN	26-1140 GÅR UT OM SAMTALAR MED OV.	RLC52-137	SIGN
2020-07-20	17:01:00	103235	2TOEN	SIGN PÅ DEN SOM HAR ONT I MAGEN LÅTER EXAKT SOM KNOGIS	RLC52-137	SIGN
2020-07-20	17:01:01	103235	2TOEN	-	RLC52-137	SIGN
2020-07-20	17:06:53	3627	2MALA	-	RLC52-131	Anteckningar
2020-07-20	17:07:51	3627	2MALA	26-1140 BEORDRAD VIA DRAG/SLÄPP	RLC52-131	Systeminformation
2020-07-20	17:07:54	3627	2MALA	26-1140 Påbörjat uppdrag	RLC52-131	Systeminformation
2020-07-20	17:07:55	3627	2MALA	26-1140 Klar_på_plats	RLC52-131	Systeminformation
2020-07-20	17:19:42	100431	2ANGO	26-1140 Ledig	RLC52-112	Systeminformation
2020-07-20	17:23:37	103235	2TOEN	(RLC)	RLC52-137	Systeminformation
2020-07-20	17:24:25	3627	2MALA	Gripna Omhä Övr.fb.	RLC52-131	Åtkomstskydd
2020-07-20	17:24:25	3627	2MALA	Åtgärdskod: 124, 125, 150, R300	RLC52-131	Åtkomstskydd
2020-07-20	17:24:25	3627	2MALA	5201-20200720-0310 AVSLUTAD	RLC52-131	Åtkomstskydd
2020-07-20	17:50:36	3627	2MALA	PIC SKJUTNINGEN UPPSALA INFORMERAD OM HÄNDELSEN.	RLC52-131	Anteckningar
2020-07-20	17:50:44	3627	2MALA	VB INFO	RLC52-131	Anteckningar
2020-07-20	17:50:44	3627	2MALA	-	RLC52-131	Vakthavande befäl
2020-07-20	17:53:19	3627	2MALA	TIDIGARE ÅTGÄRDSKOD(ER):124 125 150 R300	RLC52-131	Systeminformation

2020-07-20	17:53:22	3627	2MALA	ÅTERAKTIVERAD RLC52-131	RLC52-131	Systeminformation
2020-07-20	17:53:36	3627	2MALA	-	RLC52-131	Anteckningar
2020-07-20	17:55:31	5298	2PAHA	INFORMERAT PÅ INSATSEN I UPPSALA	RLC52-122	Anteckningar
2020-07-20	17:55:31	5298	2PAHA	--	RLC52-122	Anteckningar
2020-07-20	18:04:40	3627	2MALA	HÄNDELSEN HAR SKETT UTANFÖR CORONA TÄLTET. FINNS INGEN KAMERA SOM TÄCKER DET OMRÅDET. FINNS KAMERA SOM EV. KAN VISA NÄR BILARNA KOM TILL PLATSEN.	RLC52-131	Anteckningar
2020-07-20	18:13:23	3627	2MALA	LÄGESBILD FLAGGA SATT	RLC52-131	Systeminformation
2020-07-20	18:55:39	3627	2MALA	AVSLUTAT AV RLC52-131(ACTION)	RLC52-131	Anteckningar
2020-07-20	18:55:39	3627	2MALA	Gripna Omhä Övr.fb.	RLC52-131	Åtkomstskydd
2020-07-20	18:55:39	3627	2MALA	Åtgärdskod: 124, 125, 150	RLC52-131	Åtkomstskydd
2020-07-20	18:55:39	3627	2MALA	5201-20200720-0310 AVSLUTAD	RLC52-131	Åtkomstskydd
2020-07-20	19:10:35	103235	2TOEN	TIDIGARE ÅTGÄRDSKOD(ER):124 125 150	RLC52-137	Systeminformation
2020-07-20	19:10:43	103235	2TOEN	ÅTERAKTIVERAD RLC52-137	RLC52-137	Systeminformation
2020-07-20	19:11:29	103235	2TOEN	CMB142 VIT AUDI ÄR TILLBAKA PÅ AKUTEN	RLC52-137	TASKUP.
2020-07-20	19:11:44	103235	2TOEN	--	RLC52-137	TASKUP.
2020-07-20	19:11:51	103235	2TOEN	LUGNT PPL	RLC52-137	TASKUP.
2020-07-20	19:11:56	103235	2TOEN	--	RLC52-137	TASKUP.
2020-07-20	19:43:18	3627	2MALA	26-1110 BEORDRAD VIA DRAG/SLÄPP	RLC52-131	Systeminformation
2020-07-20	19:49:29	103235	2TOEN	26-1110 Påbörjat uppdrag	RLC52-137	Systeminformation
2020-07-20	19:49:33	103235	2TOEN	--	RLC52-137	Anteckningar
2020-07-20	19:52:55	103235	2TOEN	26-1110 Klar_på_plats	RLC52-137	Systeminformation
2020-07-20	19:52:56	103235	2TOEN	26-1110 Ledig	RLC52-137	Systeminformation
2020-07-20	19:54:21	103235	2TOEN	BRÅKET SKA HA HANDLAT OM ATT ALMASSRIS VÄNNER RÖJADE RÖKA UTANFÖR AKUTEN, DETTA SKA HA VARIT EN UTLÖSANDE ANLEDNING TILL BRÅKET	RLC52-137	Anteckningar
2020-07-20	19:54:23	103235	2TOEN	-	RLC52-137	Anteckningar
2020-07-20	19:57:13	3627	2MALA	VET VI NÅGOT OM VARFÖR ALMASRI SÖKT VÅRD. EV SKOTTSKADA?	RLC52-131	Anteckningar
2020-07-20	19:57:13	3627	2MALA	.	RLC52-131	Anteckningar
2020-07-20	19:58:04	103235	2TOEN	Smeknamn:KNOGIS Personnr:951229-[redacted] Kön:M	RLC52-137	Anteckningar
2020-07-20	19:58:05	103235	2TOEN	SJUKDOMSFALL MOHAMMED ALMASRI	RLC52-137	Anteckningar
2020-07-20	19:58:05	103235	2TOEN	SLR535 ISM BRÅK MOT OV+VÄKTARE SKA HA MAGSMÄRTOR AKUTEN GÄVLE	RLC52-137	Anteckningar
2020-	19:58:10	103235	2TOEN	--	RLC52-137	Anteckningar

07-20						
2020-07-20	19:58:38	103235	2TOEN	SKA EJ HA SKADOR SOM KAN HA MED EN SKJUTNING OCH GÖRA	RLC52-137	Anteckningar
2020-07-20	19:58:39	103235	2TOEN	-	RLC52-137	Anteckningar
2020-07-20	19:58:54	3627	2MALA	-	RLC52-131	Anteckningar
2020-07-20	19:59:42	103235	2TOEN	Åtgärdskod: 124, 123, R300	RLC52-137	Åtkomstskydd
2020-07-20	19:59:42	103235	2TOEN	(RLC)	RLC52-137	Systeminformation
2020-07-20	20:18:28	3627	2MALA	AVSLUTAT AV RLC52-137(ACTION)	RLC52-131	Anteckningar
2020-07-20	20:18:28	3627	2MALA	Gripna Omhä Övr.fb.	RLC52-131	Åtkomstskydd
2020-07-20	20:18:28	3627	2MALA	5201-20200720-0310 AVSLUTAD	RLC52-131	Åtkomstskydd
2020-07-21	00:27:59	100194	2KAWA	Länkad Per Händelse 5201-20200721-0007	RLC52-136	Systeminformation
2020-07-21	16:36:27	102327	2AGSI	Länkad Per Händelse 5201-20200721-0333	RLC52-125	Systeminformation
2020-12-17	09:44:12	100986	016647	5201-20200720-0310 Läst/skrivit ut HRPC-494906 -> Microsoft Print to PDF	PC-494906	Systeminformation
2020-12-17	09:44:12	100986	016647	Utskriftsorsak:Pågående utredning.	PC-494906	Systeminformation

- Tilläggstext

Datum	Tid	Personal id	Operatörskod	Arbetsstation	Fritext
2020-07-20	17:07:53	100000		SYSAWSRV	HR SKICKAT TILL: 26-1140(040968[redacted]), 26-1140(046210[redacted], 26-1140(065549[redacted], 26-1140( ): AKUTEN GÄVLE SJUKHUS ING 20; NORR, NORR, GÄVLE; BRÅK; BRÅK; 026155413; 6729702; 1571840
2020-07-20	19:43:21	100000		SYSAWSRV	HR SKICKAT TILL: 26-1110(063170[redacted]), 26-1110(058817[redacted]), 26-1110( ): AKUTEN GÄVLE SJUKHUS ING 20; NORR, NORR, GÄVLE; BRÅK; BRÅK; 026155413; 6729702; 1571840

- Förteckning berörd personal

Namn	Personalid	U-nummer	Operatör	Användarnamn	Relation
[redacted]	103235	U0072262	072262	2TOEN	Fritext, Upprättad av
[redacted]	3627	U0015006	015006	2MALA	Fritext
[redacted]	100431	u0064699	064699	2ANGO	Fritext
[redacted]	5298	U0038147	038147	2PAHA	Fritext
[redacted]	100194	u0061569	061569	2KAWA	Fritext
[redacted]	102327	U0062313	062313	2AGSI	Fritext
[redacted]	100986	U0016647	016647	016647	Fritext
SYSTEM SYSTEM	100000	SYSTEM	SYSTEM	SYSTEM	Tilläggstext
[redacted]	2154	U0046210	046210	046210	Patrull
[redacted]	1867	U0040968	040968	040968	Patrull
[redacted]	103315	u0065549	065549		Patrull
[redacted]	100534	u0058817	058817	058817	Patrull
[redacted]	103026	U0063170	063170	063170	Patrull

Rapport genererad den:
2022-01-13 22:06:38
Rapport genererad av:
NT565292

Utökad Rapport / E-Arkiv

Polismyndigheten

Händelserapport - STORM

- Grunduppgifter

Myndighet: Polismyndigheten
Region: 5201(Mitt)
Källsystem: STORM
HR-nummer: 5201-20200922-0467
Registreringsdatum: 2020-09-22 19:57:46
Initial händelsekod: 9080 FÖRTURSANROP
Övrig info: RATTFYLLERI
Slutlig händelsekod: 3001 RATTFYLLERI.
Områdekod: 520210,UPPS/KNIV,PO UPPS
Prioritet: 1 OMEDELBART
Operatörskod: SYSTEM
Personal id: 100000
Patrull:
Åtkomstskydd: Nej

- Åtgärdskod

Åtgärdskod 1: 101 ANMÄLAN
Åtgärdskod 2: 108 FÖRHÖR
Åtgärdskod 3: 109 BESLAGSPROTOKOLL
Åtgärdskod 4: 107 PROMEMORIA
Åtgärdskod 5: 119 AVLÄGSNANDE
Åtgärdskod 6: R271 FÖLJA/FÖRFÖLJA, FAST HINDER, SPIKMATTA MM

- Adressinformation

Platsobjekt:
AlarmObjekt:
KUNGSÄNGSLEDEN 0

75323
KUNGSÄNGEN, UPPSALA

- Anmälarinformation

Anmälarens E-post:
Anmälarens födelsedatum:
Anmälarens kön:
Anmälarens namn: 052172 [redacted]
Anmälare återkopplingsadress:
Anmälarens postkod: 74297
Anmälarens telefon: [redacted]
Anmälningssätt: EGET
Anteckningar:
Tilläggsinformation: 21-1110
Anmälare återkoppling: Ja

- Patrullaktivitet

Patrull	Tid	Händelse	Personal id/Operatörskod
21-1110	2020-09-22 19:57:46	Påbörjat uppdrag	100558/ 058783 5652/ 052172
Information: 123860			
21-1200	2020-09-22 19:59:31	Beordrad	4693/ 028287 103828/ 015575
Information: MEDDELANDE SÄNT 028287 [redacted] FÖRTURSANROP; REGION MITT, REG			
21-1200	2020-09-22 19:59:31	Beordrad	4693/ 028287 103828/ 015575
Information: MEDDELANDE SÄNT 015575 [redacted] FÖRTURSANROP; REGION MITT, RE			
21-1200	2020-09-22 19:59:31	Beordrad	4693/ 028287 103828/ 015575
Information: FÖRTURSANROP, FÖRTURSANROP, REGION MITT, REGION MI			

21-1200 2020-09-22 19:59:31 Beordrad 4693/ 028287
103828/ 015575

Information: MEDDELANDE SÄNT FÖRTURSANROP; REGION MITT, REGION MITT, R

21-1120 2020-09-22 20:01:13 Beordrad 100543/ 058753
100555/ 058733

Information: FÖRTURSANROP, FÖRTURSANROP, REGION MITT, REGION MI

21-1120 2020-09-22 20:01:16 Beordrad 100543/ 058753
100555/ 058733

Information: MEDDELANDE SÄNT 058753 [redacted] FÖRTURSANROP; REGION MITT,

21-1120 2020-09-22 20:01:16 Beordrad 100543/ 058753
100555/ 058733

Information: MEDDELANDE SÄNT FÖRTURSANROP; REGION MITT, REGION MITT, R

21-1120 2020-09-22 20:01:16 Beordrad 100543/ 058753
100555/ 058733

Information: MEDDELANDE SÄNT 058733 [redacted] FÖRTURSANROP; REGION MITT,

21-9770 2020-09-22 20:01:59 Beordrad 4500/ 023915

Information: MEDDELANDE SÄNT 023915 [redacted] FÖRTURSANROP; REGION MITT,

21-9770 2020-09-22 20:01:59 Beordrad 4500/ 023915

Information: MEDDELANDE SÄNT FÖRTURSANROP; REGION MITT, REGION MITT, R

21-9770 2020-09-22 20:01:59 Beordrad 4500/ 023915

Information: FÖRTURSANROP, FÖRTURSANROP, REGION MITT, REGION MI

21-1120 2020-09-22 20:02:39 Påbörjat uppdrag 100543/ 058753
100555/ 058733

Information: FÖRTURSANROP, FÖRTURSANROP, REGION MITT, REGION MI

21-1140 2020-09-22 20:11:46 Beordrad 102744/ 060943
103058/ 062785

Information: FÖRTURSANROP, FÖRTURSANROP, REGION MITT, REGION MI

21-1140 2020-09-22 20:11:47 Beordrad 102744/ 060943
103058/ 062785

Information: MEDDELANDE SÄNT FÖRTURSANROP; REGION MITT, REGION MITT, R

21-1140 2020-09-22 20:11:47 Beordrad 102744/ 060943
103058/ 062785

Information: MEDDELANDE SÄNT 060943 [redacted] FÖRTURSANROP; REGION MITT,

21-1140 2020-09-22 20:11:47 Beordrad 102744/ 060943
103058/ 062785

Information: MEDDELANDE SÄNT 062785 S[redacted] FÖRTURSANROP; REGION MITT

21-1140 2020-09-22 20:15:53 Påbörjat uppdrag 102744/ 060943
103058/ 062785

Information: FÖRTURSANROP, FÖRTURSANROP, REGION MITT, REGION MI

21-1110 2020-09-22 20:15:58 Påbörjat uppdrag 100558/ 058783
5652/ 052172

Information: FÖRTURSANROP, REGION MITT, REGION MITT, REGION MIT

21-1120 2020-09-22 20:15:58 Påbörjat uppdrag 100543/ 058753
100555/ 058733

Information: FÖRTURSANROP, REGION MITT, REGION MITT, REGION MIT

21-1200 2020-09-22 20:15:58 Beordrad 4693/ 028287
103828/ 015575

Information: FÖRTURSANROP, REGION MITT, REGION MITT, REGION MIT

21-1140 2020-09-22 20:15:59 Påbörjat uppdrag 102744/ 060943
103058/ 062785

Information: FÖRTURSANROP, REGION MITT, REGION MITT, REGION MIT

21-9770 2020-09-22 20:15:59 Beordrad 4500/ 023915

Information: FÖRTURSANROP, REGION MITT, REGION MITT, REGION MIT

21-9770 2020-09-22 20:16:19 Påbörjat uppdrag 4500/ 023915

Information: FÖRTURSANROP, REGION MITT, REGION MITT, REGION MIT

21-1200 2020-09-22 20:23:40 Påbörjat uppdrag 4693/ 028287
103828/ 015575

Information: FÖRTURSANROP, REGION MITT, REGION MITT, REGION MIT

21-1110 2020-09-22 20:50:39 Klar_på_plats 100558/ 058783
5652/ 052172

Information: FÖRTURSANROP, REGION MITT, REGION MITT, REGION MIT

21-1110 2020-09-22 20:50:40 Ledig 100558/ 058783
5652/ 052172

Information:

21-1120 2020-09-22 20:50:41 Klar_på_plats 100543/ 058753
100555/ 058733

Information: FÖRTURSANROP, REGION MITT, REGION MITT, REGION MIT

21-1120 2020-09-22 20:50:42 Ledig 100543/ 058753
100555/ 058733

Information:

21-1140 2020-09-22 20:50:46 Klar_på_plats 102744/ 060943
103058/ 062785

Information: FÖRTURSANROP, REGION MITT, REGION MITT, REGION MIT

21-1140 2020-09-22 20:50:47 Ledig 102744/ 060943
103058/ 062785

Information:

21-1200 2020-09-22 20:50:47 Klar_på_plats 4693/ 028287
103828/ 015575

Information: FÖRTURSANROP, REGION MITT, REGION MITT, REGION MIT

21-1200 2020-09-22 20:50:48 Ledig 4693/ 028287
103828/ 015575

Information:

21-9770 2020-09-22 20:50:48 Klar_på_plats 4500/ 023915

Information: FÖRTURSANROP, REGION MITT, REGION MITT, REGION MIT

21-9770 2020-09-22 20:50:49 Ledig 4500/ 023915

Information:

21-1110 2020-09-22 20:54:14 Beordrad 100558/ 058783
5652/ 052172

Information: FÖRTURSANROP, FÖRTURSANROP, REGION MITT, REGION MI

21-1110 2020-09-22 20:54:16 Beordrad 100558/ 058783
5652/ 052172

Information: MEDDELANDE SÄNT 052172 [redacted] FÖRTURSANROP; REGION MITT, RE

21-1110 2020-09-22 20:54:16 Beordrad 100558/ 058783
5652/ 052172

Information: MEDDELANDE SÄNT 058783 [redacted] BORGESTIG FÖRTURSANROP; REGI

21-1110 2020-09-22 20:54:16 Beordrad 100558/ 058783
5652/ 052172

Information: MEDDELANDE SÄNT FÖRTURSANROP; REGION MITT, REGION MITT, R

21-9770 2020-09-22 20:54:21 Beordrad 4500/ 023915

Information: FÖRTURSANROP, FÖRTURSANROP, REGION MITT, REGION MI

21-9770 2020-09-22 20:54:23 Beordrad 4500/ 023915

Information: MEDDELANDE SÄNT FÖRTURSANROP; REGION MITT, REGION MITT, R

21-9770 2020-09-22 20:54:23 Beordrad 4500/ 023915

Information: MEDDELANDE SÄNT 023915 [redacted] FÖRTURSANROP; REGION MITT,

21-1110 2020-09-22 21:01:02 Påbörjat uppdrag 100558/ 058783
5652/ 052172

Information: FÖRTURSANROP, FÖRTURSANROP, REGION MITT, REGION MI

21-1120 2020-09-22 21:01:07 Beordrad 100543/ 058753
100555/ 058733

Information: FÖRTURSANROP, FÖRTURSANROP, REGION MITT, REGION MI

21-1120 2020-09-22 21:01:09 Beordrad 100543/ 058753
100555/ 058733

Information: MEDDELANDE SÄNT 058753 [redacted] FÖRTURSANROP; REGION MITT,

21-1120 2020-09-22 21:01:09 Beordrad 100543/ 058753

100555/ 058733

Information: MEDDELANDE SÄNT FÖRTURSANROP; REGION MITT, REGION MITT, R

21-1120 2020-09-22 21:01:09 Beordrad 100543/ 058753
100555/ 058733

Information: MEDDELANDE SÄNT 058733 [redacted] FÖRTURSANROP; REGION MITT,

21-9100 2020-09-22 21:06:11 Beordrad 5023/ 036069

Information: FÖRTURSANROP, FÖRTURSANROP, REGION MITT, REGION MI

21-9100 2020-09-22 21:06:14 Beordrad 5023/ 036069

Information: MEDDELANDE SÄNT 036069 [redacted] FÖRTURSANROP; REGION MITT,

21-9100 2020-09-22 21:06:14 Beordrad 5023/ 036069

Information: MEDDELANDE SÄNT FÖRTURSANROP; REGION MITT, REGION MITT, R

21-9100 2020-09-22 21:08:39 Beordrad 5023/ 036069

Information: MEDDELANDE SÄNT FÖRTURSANROP; REGION MITT, REGION MITT, R

21-9100 2020-09-22 21:08:39 Beordrad 5023/ 036069

Information: MEDDELANDE SÄNT 036069 BLOMBERG FÖRTURSANROP; REGION MITT,

21-9100 2020-09-22 21:08:43 Beordrad 5023/ 036069

Information: MEDDELANDE SÄNT FÖRTURSANROP; REGION MITT, REGION MITT, R

21-9100 2020-09-22 21:08:43 Beordrad 5023/ 036069

Information: MEDDELANDE SÄNT 036069 [redacted] FÖRTURSANROP; REGION MITT,

21-1120 2020-09-22 21:09:41 Beordrad 100543/ 058753
100555/ 058733

Information: MEDDELANDE SÄNT 058733 RAATTAMAA FÖRTURSANROP; REGION MITT,

21-1120 2020-09-22 21:09:41 Beordrad 100543/ 058753
100555/ 058733

Information: MEDDELANDE SÄNT 058753 [redacted] FÖRTURSANROP; REGION MITT,

21-1120 2020-09-22 21:09:41 Beordrad 100543/ 058753
100555/ 058733

Information: MEDDELANDE SÄNT FÖRTURSANROP; REGION MITT, REGION MITT, R

21-9770 2020-09-22 21:12:20 Påbörjat uppdrag 4500/ 023915

Information: FÖRTURSANROP, FÖRTURSANROP, REGION MITT, REGION MI

21-1120 2020-09-22 21:15:12 Påbörjat uppdrag 100543/ 058753
100555/ 058733

Information: FÖRTURSANROP, FÖRTURSANROP, REGION MITT, REGION MI

21-9100 2020-09-22 21:29:57 Påbörjat uppdrag 5023/ 036069

Information: FÖRTURSANROP, FÖRTURSANROP, REGION MITT, REGION MI

21-1120 2020-09-22 21:49:55 Frihetsberövad 100543/ 058753
100555/ 058733

Information: FÖRTURSANROP, FÖRTURSANROP, REGION MITT, REGION MI

21-1110 2020-09-22 21:51:06 Frihetsberövad 100558/ 058783
5652/ 052172

Information: FÖRTURSANROP, FÖRTURSANROP, REGION MITT, REGION MI

21-1120 2020-09-22 21:55:54 Påbörjat uppdrag 100543/ 058753
100555/ 058733

Information: FÖRTURSANROP, FÖRTURSANROP, REGION MITT, REGION MI

21-1120 2020-09-22 22:05:52 Frihetsberövad 100543/ 058753
100555/ 058733

Information: FÖRTURSANROP, FÖRTURSANROP, REGION MITT, REGION MI

21-1110 2020-09-22 22:06:54 Frihetsberövad 100558/ 058783
5652/ 052172

Information: KUNGSÄNGSLEDEN, KUNGSÄNGEN, UPPSALA

21-9100 2020-09-22 22:06:54 Påbörjat uppdrag 5023/ 036069

Information: KUNGSÄNGSLEDEN, KUNGSÄNGEN, UPPSALA

21-1120 2020-09-22 22:06:54 Frihetsberövad 100543/ 058753
100555/ 058733

Information: KUNGSÄNGSLEDEN, KUNGSÄNGEN, UPPSALA

21-9770 2020-09-22 22:06:54 Påbörjat uppdrag 4500/ 023915

Information: KUNGSÄNGSLEDEN, KUNGSÄNGEN, UPPSALA

21-1110	2020-09-22 22:24:33	Ledig	100558/ 058783 5652/ 052172

Information:

21-9100	2020-09-22 22:32:31	Klar_på_plats	5023/ 036069

Information: KUNGSÄNGSLEDEN, KUNGSÄNGEN, UPPSALA

21-9100	2020-09-22 22:59:42	Ledig	5023/ 036069

Information: PATRULLEN HAR TAGITS BORT 5201-20200922-0467

21-9100	2020-09-22 22:59:42	Ledig	5023/ 036069

Information: PATRULLEN OMPRIORITERAD5201-20200922-0531 5201-20200922-0467

21-9100	2020-09-22 22:59:42	Knuten till HR	5023/ 036069

Information: SKALL KNYTNING GÖRAS MOT AKTUELL HÄNDELSE?

21-1120	2020-09-22 23:10:58	Klar_på_plats	100543/ 058753 100555/ 058733

Information: AVRAPP

21-1120	2020-09-22 23:11:07	Ledig	100543/ 058753 100555/ 058733

Information:

21-9770	2020-09-22 23:46:39	Klar_på_plats	4500/ 023915

Information: KUNGSÄNGSLEDEN, KUNGSÄNGEN, UPPSALA

21-9770	2020-09-22 23:46:40	Ledig	4500/ 023915

Information:

- Relationer

-- Fordon

Reg.nr	Tillverkare	Modell	Färg	Fordonsår	Fordonsslag	Koppling	Kommentar
SLR535	MERCEDES	C63 AMG	VIT	n/a	PB	TBL§7	FÖRFÖLJANDE E4 UPPSALA SÖDERGÅENDE. STOPP VASSUNDAKORSET LV255 KNIVSTA

-- Person

Namn	Efternamn	Personnummer	Samband	Kommentar
SKYDDAD	SKYDDAD	[redacted]	FÖRARE	SLR535 KNIVSTA
[redacted]	Mohamud	[redacted]	PASSAG	SLR535 KNIVSTA, VÄNSTER BAK
MOHAMMED	ALMASRI	951229[redacted]	PASSAG	SLR353 KNIVSTA, PASSAGERARE HÖGER FRAM

-- K-nummer

Information	Datum	Tid

-- PUM-A

Information	Datum	Tid

-- Pärnr

Pärnr	Information	Datum	Tid

-- Relaterade HR

Information	Datum	Tid
5201-20200922-0504 LÄNKADE AV OPERATÖR: 2DAWI	2020-09-22	21:42:15
5201-20200922-0535 LÄNKADE AV OPERATÖR: 2JUHO	2020-09-22	23:00:30

-- Extern

Kategori	Typ	Namn	Kommentar	Org	Postnr	Tel	Fax	Adress
FORDON	BÄRGARE	1C ASSISTANCEKÅREN UPPSALA	O B S!! VID BÄRGNING AV EGNA FORDON, TITTA PÅ RUTIN BÄRGNING POLISFORDON SOM LIGGER UNDER FÄLLKNIVEN/ONENOTE!	556546-1083	75323	018-125501	018-693288	UPPSALA, AVTAL MED

KOMMUNEN
OM
BILFLYTT

- Tid/Datum

Datum	Tid	Händelse
2020-09-22	19:57:46	Påbörjad HR
2020-09-22	19:57:46	Parkerad
2020-09-22	19:57:46	Registrerad
2020-09-22	19:57:46	Beordrad
2020-09-22	19:57:46	Påbörjat uppdrag
2020-09-22	20:50:39	Klar på plats
2020-09-22	21:49:55	Frihetsberövad
2020-09-22	23:46:40	Klar
2020-09-22	20:51:09	Åtgärdskodad
2020-09-22	23:51:48	Avslutad

- Fritext

Datum	Tid	Personal id	Operatörskod	Fritext	Arbetsstation	Kategori
2020-09-22	19:57:46	100000	RAKEL	21-1110 05	SYSAWSRV	RAKEL
2020-09-22	19:57:46	100000	RAKEL	21-1110 Påbörjat uppdrag	SYSAWSRV	RAKEL
2020-09-22	19:57:46	100000	RAKEL	21-1110(052172)	SYSAWSRV	RAKEL
2020-09-22	19:57:46	100000	RAKEL	Överför Till RAKEL Från Terminal SYSAWSRV CONTROL Prioritet 1 OMEDELBART	SYSAWSRV	RAKEL
2020-09-22	19:57:46	100000	RAKEL	Issi: 123860, Alias: 20-1926	SYSAWSRV	RAKEL
2020-09-22	19:57:46	100000	RAKEL	Officer: 052172[redacted]	SYSAWSRV	RAKEL
2020-09-22	19:57:46	100000	RAKEL	Talkgroup: 9121100 Lpo Upps/Kniv	SYSAWSRV	RAKEL
2020-09-22	19:58:05	2131	2IDAX	FRÖFÖLJANDE	RLC52-132	Anteckningar
2020-09-22	19:58:17	2131	2IDAX	KNOGIS MERCA	RLC52-132	Anteckningar
2020-09-22	19:58:28	2131	2IDAX	KUNGSÄNGSLEDEN MOT E4	RLC52-132	Anteckningar
2020-09-22	19:58:39	3627	2MALA	-	RLC52-131	Anteckningar
2020-09-22	19:58:47	3627	2MALA	UND FLAGGA SATT	RLC52-131	Systeminformation
2020-09-22	19:58:52	3551	2JOED	RLCB[redacted]LEDER	RLC52-101	Vakthavande befäl
2020-09-22	19:58:52	3551	2JOED	-	RLC52-101	Vakthavande befäl
2020-09-22	19:59:24	100000	SYSTEM	OBS! HÄNDELSEN ÄR INTE KONTROLLERAD. TRANSPORTERAD FRÅN: SYSAWSRV	SYSCTC	Systeminformation
2020-09-22	19:59:31	2131	2IDAX	21-1200 BEORDRAD VIA DRAG/SLÄPP	RLC52-132	Systeminformation
2020-09-22	20:00:18	2131	2IDAX	--	RLC52-132	Anteckningar
2020-09-22	20:00:31	2131	2IDAX	INGEN VISUELL	RLC52-132	Anteckningar
2020-09-22	20:00:36	2131	2IDAX	21-1120 KNIVSTA	RLC52-132	Anteckningar

2020-09-22	20:00:37	4361	2DAWI	HR ÄNDRAD AV ANNAN ANVÄNDARE, DINA ÄNDRINGAR KAN EJ SPARAS! |520210|REGION MITT|REGION MITT|REGION MITT|6636456|1605728||9080|1 OMEDELBART||5201||2|[redacted]	RLC52-122	Systeminformation
2020-09-22	20:00:37	4361	2DAWI	[redacted]|052172[redacted]|||EGET|21-1110|||74297|||||?|...||	RLC52-122	Systeminformation
2020-09-22	20:00:37	103357	073675	HR ÄNDRAD AV ANNAN ANVÄNDARE, DINA ÄNDRINGAR KAN EJ SPARAS! |520210|REGION MITT|REGION MITT|REGION MITT|6636456|1605728||9080|1 OMEDELBART||5201||2|N[redacted]	RLC52-322	Systeminformation
2020-09-22	20:00:37	103357	073675	[redacted]|052172[redacted]|||EGET|21-1110|||74297|||||?|...||	RLC52-322	Systeminformation
2020-09-22	20:00:38	2131	2IDAX	--	RLC52-132	Anteckningar
2020-09-22	20:00:42	103531	026946	HR ÄNDRAD AV ANNAN ANVÄNDARE, DINA ÄNDRINGAR KAN EJ SPARAS! |520210|REGION MITT|REGION MITT|REGION MITT|6636456|1605728||9080|1 OMEDELBART||5201||2|[redacted]	PC-486419	Systeminformation
2020-09-22	20:00:42	103531	026946	[redacted]|052172[redacted]|||EGET|21-1110|||74297|||||?|...||	PC-486419	Systeminformation
2020-09-22	20:00:46	2131	2IDAX	SKMATTEBESLUT ÖNSKAS	RLC52-132	Anteckningar
2020-09-22	20:00:49	3627	2MALA	-	RLC52-131	Anteckningar
2020-09-22	20:00:56	2131	2IDAX	BESLUT OM SPIKMATTA FINNS	RLC52-132	Anteckningar
2020-09-22	20:01:04	2131	2IDAX	--	RLC52-132	Anteckningar
2020-09-22	20:01:13	2131	2IDAX	21-1120 BEORDRAD VIA DRAG/SLÄPP	RLC52-132	Systeminformation
2020-09-22	20:01:21	2131	2IDAX	TAPPAT VISUELL PÅFARTEN E4	RLC52-132	Anteckningar
2020-09-22	20:01:23	2131	2IDAX	--	RLC52-132	Anteckningar
2020-09-22	20:01:26	3551	2JOED	HR ÄNDRAD AV ANNAN ANVÄNDARE, DINA ÄNDRINGAR KAN EJ SPARAS! |520210|REGION MITT|REGION MITT|REGION MITT|6636456|1605728||9080|1 OMEDELBART||5201||2|[redacted]	RLC52-101	Systeminformation
2020-09-22	20:01:26	3551	2JOED	[redacted]|052172[redacted]|||EGET|21-1110|||74297|||||?|...||	RLC52-101	Systeminformation
2020-09-22	20:01:27	2131	2IDAX	VÅRDSLÖSHET I TRAFIK	RLC52-132	Anteckningar
2020-09-22	20:01:37	2131	2IDAX	--	RLC52-132	Anteckningar
2020-09-22	20:01:47	2131	2IDAX	PTR HASTIGHET NU 210KM/H	RLC52-132	Anteckningar
2020-09-22	20:01:53	2131	2IDAX	LÅG TRAFIKINTENSITET	RLC52-132	Anteckningar
2020-09-22	20:01:54	2131	2IDAX	--	RLC52-132	Anteckningar
2020-09-22	20:01:59	3627	2MALA	21-9770 BEORDRAD VIA DRAG/SLÄPP	RLC52-131	Systeminformation
2020-09-22	20:02:12	2131	2IDAX	BILEN ÖKAR AVSTÅNDET	RLC52-132	Anteckningar
2020-09-22	20:02:15	2131	2IDAX	GÅR FORT	RLC52-132	Anteckningar
2020-09-22	20:02:22	2131	2IDAX	--	RLC52-132	Anteckningar
2020-09-22	20:02:29	2131	2IDAX	21-1120 STÅR PÅ E4	RLC52-132	Anteckningar
2020-	20:02:39	4361	2DAWI	21-1120 Påbörjat uppdrag	RLC52-122	Systeminformation

09-22						
2020-09-22	20:02:50	2131	2IDAX	KNIVSTA	RLC52-132	Anteckningar
2020-09-22	20:03:02	5697	2JUHO	ÄR DET SLR535	RLC52-135	SIGN
2020-09-22	20:03:07	5697	2JUHO	VIT MERCEDES	RLC52-135	SIGN
2020-09-22	20:03:07	5697	2JUHO	-	RLC52-135	SIGN
2020-09-22	20:03:44	2131	2IDAX	BILEN BÖR HA PASSERAT 21-1120 POSITION	RLC52-132	Anteckningar
2020-09-22	20:03:51	2131	2IDAX	BÖR EJ HA ÅKT AV I KNIVSTA	RLC52-132	Anteckningar
2020-09-22	20:03:58	2131	2IDAX	DÅ SKULLE 21-1120 HA SETT DEN	RLC52-132	Anteckningar
2020-09-22	20:04:03	2131	2IDAX	MEN EV MOT LÅNGHUNDRA	RLC52-132	Anteckningar
2020-09-22	20:04:26	3627	2MALA	-	RLC52-131	Anteckningar
2020-09-22	20:04:29	2131	2IDAX	21-1120 FÖRSÖKER VÄNDA OM OCH GÅ MOT LÅNGHUNDRA	RLC52-132	Anteckningar
2020-09-22	20:04:30	2131	2IDAX	--	RLC52-132	Anteckningar
2020-09-22	20:04:44	2131	2IDAX	21-1630 STÄLLER UPP UPPSALA S	RLC52-132	Anteckningar
2020-09-22	20:05:34	2131	2IDAX	21-1110 INNE I REG STHLM	RLC52-132	Anteckningar
2020-09-22	20:06:25	2131	2IDAX	Färg:VIT Fabrikat:MERCEDES Modell:C63 AMG Landskod:SE Typ:PB	RLC52-132	Anteckningar
2020-09-22	20:06:25	2131	2IDAX	TRAFIKBROTT SLR535 SE	RLC52-132	Anteckningar
2020-09-22	20:06:25	2131	2IDAX	FÖRFÖLJANDE E4 UPPSALA SÖDERGÅENDE	RLC52-132	Anteckningar
2020-09-22	20:06:27	2131	2IDAX	--	RLC52-132	Anteckningar
2020-09-22	20:07:07	3627	2MALA	RLC STOCKHOLM INFORMERADE	RLC52-131	Anteckningar
2020-09-22	20:07:07	3627	2MALA	.	RLC52-131	Anteckningar
2020-09-22	20:07:34	2131	2IDAX	RLC STHLM INFO	RLC52-132	Anteckningar
2020-09-22	20:07:40	2131	2IDAX	INGEN RESURS FRÅN STHLM	RLC52-132	Anteckningar
2020-09-22	20:07:42	2131	2IDAX	--	RLC52-132	Anteckningar
2020-09-22	20:08:04	2131	2IDAX	21-1110 STÄLLER UPP E4 ARLANDA	RLC52-132	Anteckningar
2020-09-22	20:08:48	2131	2IDAX	21-1120 PRATAT MED ALLMÄNHET	RLC52-132	Anteckningar
2020-09-22	20:09:00	2131	2IDAX	VIT MERCA I HÖG HASTIGHET RV77 MOT ROMBO	RLC52-132	Anteckningar
2020-09-22	20:09:04	2131	2IDAX	*RIMBO	RLC52-132	Anteckningar
2020-09-22	20:09:05	2131	2IDAX	--	RLC52-132	Anteckningar
2020-09-22	20:09:44	2131	2IDAX	21-1110 KNIVSTAAVFARTEN	RLC52-132	Anteckningar
2020-09-22	20:09:52	2131	2IDAX	IHM RV77	RLC52-132	Anteckningar
2020-	20:09:53	2131	2IDAX	--	RLC52-132	Anteckningar

09-22						
2020-09-22	20:10:08	2131	2IDAX	21-1630 LV282 RIKTN ALMUNGE	RLC52-132	Anteckningar
2020-09-22	20:10:09	2131	2IDAX	--	RLC52-132	Anteckningar
2020-09-22	20:10:57	2131	2IDAX	21-1200 GÅR NORRUT PÅ LV893	RLC52-132	Anteckningar
2020-09-22	20:10:58	2131	2IDAX	--	RLC52-132	Anteckningar
2020-09-22	20:11:46	4361	2DAWI	21-1140 BEORDRAD VIA DRAG/SLÄPP	RLC52-122	Systeminformation
2020-09-22	20:11:56	2131	2IDAX	21-1140 ÖSTUNAVÄGEN	RLC52-132	Anteckningar
2020-09-22	20:12:02	2131	2IDAX	LV1060	RLC52-132	Anteckningar
2020-09-22	20:12:03	2131	2IDAX	--	RLC52-132	Anteckningar
2020-09-22	20:12:46	2131	2IDAX	21-9770 E4 VIDARE UT PÅ RV77 VID KNIVSTA	RLC52-132	Anteckningar
2020-09-22	20:12:50	2131	2IDAX	--	RLC52-132	Anteckningar
2020-09-22	20:13:24	103231	2KAPE	STOCKHOLM HAR INGA RESURSER ATT SKICKA	RLC52-123	TASKUP.
2020-09-22	20:13:25	103231	2KAPE	-	RLC52-123	TASKUP.
2020-09-22	20:13:55	2131	2IDAX	21-1120 FORTSÄTTER RV77	RLC52-132	Anteckningar
2020-09-22	20:14:56	2131	2IDAX	21-1120 HÅLLER ÖGONEN ÖPPNA PÅ SIDOVÄGAR	RLC52-132	Anteckningar
2020-09-22	20:14:58	2131	2IDAX	--	RLC52-132	Anteckningar
2020-09-22	20:15:53	4361	2DAWI	21-1140 Påbörjat uppdrag	RLC52-122	Systeminformation
2020-09-22	20:15:59	100460	2PEBJ	*	RLC52-121	Anteckningar
2020-09-22	20:16:18	100460	2PEBJ	HELIKOPTER 71-5440 ENDAST FLYGPROV UTAN KAMEROR OCH SENSORER.	RLC52-121	Anteckningar
2020-09-22	20:16:19	100460	2PEBJ	*	RLC52-121	Anteckningar
2020-09-22	20:16:19	4361	2DAWI	21-9770 Påbörjat uppdrag	RLC52-122	Systeminformation
2020-09-22	20:16:34	4361	2DAWI	-	RLC52-122	Anteckningar
2020-09-22	20:16:41	4361	2DAWI	R271 VID AVSLUT	RLC52-122	Vakthavande befäl
2020-09-22	20:16:41	4361	2DAWI	-	RLC52-122	Vakthavande befäl
2020-09-22	20:16:48	100460	2PEBJ	BASERINGEN PÅ ARLANDA INFORMERADE. DE LÄGGER SIG PÅ INSATS 1 MITT OCH ÄR MED PÅ ATT STARTA OM DET BEHÖVS.	RLC52-121	Anteckningar
2020-09-22	20:16:48	100460	2PEBJ	*	RLC52-121	Anteckningar
2020-09-22	20:17:56	3551	2JOED	-	RLC52-101	TASKUP.
2020-09-22	20:17:56	3551	2JOED	VB STOCKHOLM VARIT I KONTAKT MED VB, HAR FÅTT INFO OM ATT VI HAR BILAR I REGION STOCKHOLM	RLC52-101	TASKUP.
2020-09-22	20:17:56	3551	2JOED	-	RLC52-101	TASKUP.
2020-09-22	20:17:56	3551	2JOED	ÖNSKAR KONTAKT OM DET BLIR NYTT FÖRFÖLJANDE	RLC52-101	TASKUP.

2020-09-22	20:17:56	3551	2JOED	.-	RLC52-101	TASKUP.
2020-09-22	20:17:56	3551	2JOED	STHLM HAR KNIVSKÄRNING UPPLANDS VÄSBY, INGA BILAR ATT HJÄLPA OSS MED	RLC52-101	TASKUP.
2020-09-22	20:18:38	2131	2IDAX	--	RLC52-132	Anteckningar
2020-09-22	20:18:43	2131	2IDAX	ATK FLAGGA SATT	RLC52-132	Systeminformation
2020-09-22	20:18:53	2131	2IDAX	21-1200 MARIELUND	RLC52-132	Anteckningar
2020-09-22	20:18:54	2131	2IDAX	--	RLC52-132	Anteckningar
2020-09-22	20:23:40	4361	2DAWI	21-1200 Påbörjat uppdrag	RLC52-122	Systeminformation
2020-09-22	20:25:47	2131	2IDAX	21-1200 FRAMME VID RV77	RLC52-132	Anteckningar
2020-09-22	20:25:54	2131	2IDAX	RULLAR SAKTA VIDARE MOT UPPSALA	RLC52-132	Anteckningar
2020-09-22	20:26:21	2131	2IDAX	--	RLC52-132	Anteckningar
2020-09-22	20:27:24	2131	2IDAX	21-1120 FRAMME I RIMBO	RLC52-132	Anteckningar
2020-09-22	20:27:38	2131	2IDAX	FINNS ALLDELES FÖR MYCKET VÄGAR DÄR	RLC52-132	Anteckningar
2020-09-22	20:27:44	2131	2IDAX	--	RLC52-132	Anteckningar
2020-09-22	20:27:56	2131	2IDAX	EV SKA KNOGIS HAFTEN RÖD STUGA I ALUNDATRAKTEN NÅNSTANS	RLC52-132	Anteckningar
2020-09-22	20:27:57	2131	2IDAX	--	RLC52-132	Anteckningar
2020-09-22	20:29:17	4361	2DAWI	INSATS 1 INTERN	RLC52-122	TASKUP.
2020-09-22	20:29:17	4361	2DAWI	-	RLC52-122	TASKUP.
2020-09-22	20:29:34	4361	2DAWI	ALLMÄN SPANING OCH 21-1200 LEDER FRÅN OCH MED NU	RLC52-122	Anteckningar
2020-09-22	20:29:34	4361	2DAWI	-	RLC52-122	Anteckningar
2020-09-22	20:50:31	103231	2KAPE	21-1200 SAMTLIGA BILAR HAR LÄMNAT INSATSEN OCH ÄR ÅTER LEDIGA	RLC52-123	Anteckningar
2020-09-22	20:50:36	103231	2KAPE	BILEN LÄMNAS FÖR ALLMÄN SPANING	RLC52-123	Anteckningar
2020-09-22	20:50:36	103231	2KAPE	-	RLC52-123	Anteckningar
2020-09-22	20:50:39	103231	2KAPE	21-1110 Klar_på_plats	RLC52-123	Systeminformation
2020-09-22	20:50:40	103231	2KAPE	21-1110 Ledig	RLC52-123	Systeminformation
2020-09-22	20:50:41	103231	2KAPE	21-1120 Klar_på_plats	RLC52-123	Systeminformation
2020-09-22	20:50:42	103231	2KAPE	21-1120 Ledig	RLC52-123	Systeminformation
2020-09-22	20:50:46	103231	2KAPE	21-1140 Klar_på_plats	RLC52-123	Systeminformation
2020-09-22	20:50:47	103231	2KAPE	21-1140 Ledig	RLC52-123	Systeminformation
2020-09-22	20:50:48	103231	2KAPE	21-1200 Klar_på_plats	RLC52-123	Systeminformation
2020-09-22	20:50:48	103231	2KAPE	21-1200 Ledig	RLC52-123	Systeminformation

2020-09-22	20:50:49	103231	2KAPE	21-9770 Klar_på_plats	RLC52-123	Systeminformation
2020-09-22	20:50:49	103231	2KAPE	21-9770 Ledig	RLC52-123	Systeminformation
2020-09-22	20:50:52	103231	2KAPE	-	RLC52-123	Anteckningar
2020-09-22	20:51:09	103231	2KAPE	Åtgärdskod: 115, R300	RLC52-123	Åtkomstskydd
2020-09-22	20:51:09	103231	2KAPE	(RLC)	RLC52-123	Systeminformation
2020-09-22	20:54:15	4361	2DAWI	21-1110 BEORDRAD VIA DRAG/SLÄPP	RLC52-122	Systeminformation
2020-09-22	20:54:21	4361	2DAWI	21-9770 BEORDRAD VIA DRAG/SLÄPP	RLC52-122	Systeminformation
2020-09-22	20:55:35	4361	2DAWI	-	RLC52-122	Anteckningar
2020-09-22	20:55:46	4361	2DAWI	TIPS FRÅN ANONYM ATT BILEN ÄR I MÄRSTA	RLC52-122	Anteckningar
2020-09-22	20:55:46	4361	2DAWI	-	RLC52-122	Anteckningar
2020-09-22	20:57:48	4361	2DAWI	GAMLA STHLMSVÄGEN	RLC52-122	Anteckningar
2020-09-22	20:57:48	4361	2DAWI	-	RLC52-122	Anteckningar
2020-09-22	20:59:18	3112	2THAD	-	RLC52-125	Anteckningar
2020-09-22	20:59:26	3551	2JOED	*	RLC52-101	Anteckningar
2020-09-22	20:59:52	5697	2JUHO	JUHO SKRIVER	RLC52-135	TASKUP.
2020-09-22	20:59:53	5697	2JUHO	-	RLC52-135	TASKUP.
2020-09-22	21:00:56	5697	2JUHO	BESLUT ANG SPIKMATTA FINNS, RLC BEFÄL [redacted]	RLC52-135	Vakthavande befäl
2020-09-22	21:00:56	5697	2JUHO	-	RLC52-135	Vakthavande befäl
2020-09-22	21:01:03	4361	2DAWI	21-1110 Påbörjat uppdrag	RLC52-122	Systeminformation
2020-09-22	21:01:07	102700	2LIER	21-1120 BEORDRAD VIA F10	RLC52-112	Systeminformation
2020-09-22	21:01:17	5697	2JUHO	-	RLC52-135	Anteckningar
2020-09-22	21:01:34	5697	2JUHO	21-9770 TAR SIG MOT LV 255	RLC52-135	Anteckningar
2020-09-22	21:01:34	5697	2JUHO	-	RLC52-135	Anteckningar
2020-09-22	21:02:00	5697	2JUHO	21-1120: VASSUNDAKORSET	RLC52-135	Anteckningar
2020-09-22	21:02:00	5697	2JUHO	-	RLC52-135	Anteckningar
2020-09-22	21:03:12	5697	2JUHO	21-1110 HAR SPIKMATTA REDO	RLC52-135	Anteckningar
2020-09-22	21:03:14	5697	2JUHO	-	RLC52-135	Anteckningar
2020-09-22	21:03:55	5697	2JUHO	ENLIGT UPPGIFT SKA BILEN VARA VID GREDELBY NU	RLC52-135	Anteckningar
2020-09-22	21:03:56	5697	2JUHO	-	RLC52-135	Anteckningar
2020-09-22	21:04:06	5697	2JUHO	*MITTÅT, GURRESTA	RLC52-135	Anteckningar

2020-09-22	21:04:06	5697	2JUHO	-	RLC52-135	Anteckningar
2020-09-22	21:05:32	5697	2JUHO	21-1110: TRÄFF	RLC52-135	Anteckningar
2020-09-22	21:05:44	5697	2JUHO	TRE PERSONER I BILEN	RLC52-135	Anteckningar
2020-09-22	21:05:46	5697	2JUHO	LÄGE GRÖNT	RLC52-135	Anteckningar
2020-09-22	21:05:47	5697	2JUHO	-	RLC52-135	Anteckningar
2020-09-22	21:05:55	5697	2JUHO	PATRULLER ÖNSKAS FRAM	RLC52-135	Anteckningar
2020-09-22	21:05:55	5697	2JUHO	-	RLC52-135	Anteckningar
2020-09-22	21:06:05	5697	2JUHO	21-1110: KOMMENDERAR PERSONERNA I BILEN	RLC52-135	Anteckningar
2020-09-22	21:06:05	5697	2JUHO	-	RLC52-135	Anteckningar
2020-09-22	21:06:11	4361	2DAWI	21-9100 BEORDRAD VIA DRAG/SLÄPP	RLC52-122	Systeminformation
2020-09-22	21:06:22	4361	2DAWI	-	RLC52-122	Anteckningar
2020-09-22	21:07:38	5697	2JUHO	-	RLC52-135	Anteckningar
2020-09-22	21:07:45	5697	2JUHO	CIVIL HAR ÅKT PÅ SPIKMATTAN	RLC52-135	Anteckningar
2020-09-22	21:07:45	5697	2JUHO	-	RLC52-135	Anteckningar
2020-09-22	21:09:15	5697	2JUHO	2 0 LÄMNAR ÖVER LEDNINGEN TILL 21-9100	RLC52-135	Vakthavande befäl
2020-09-22	21:09:15	5697	2JUHO	-	RLC52-135	Vakthavande befäl
2020-09-22	21:09:45	4361	2DAWI	LÄGESBILD FLAGGA SATT	RLC52-122	Systeminformation
2020-09-22	21:09:47	4361	2DAWI	-	RLC52-122	Anteckningar
2020-09-22	21:10:26	5697	2JUHO	21-1110: FÖRAREN BOJAD	RLC52-135	Anteckningar
2020-09-22	21:10:39	5697	2JUHO	KOMMER BOJA ÖVRIGA OCKSÅ	RLC52-135	Anteckningar
2020-09-22	21:10:39	5697	2JUHO	-	RLC52-135	Anteckningar
2020-09-22	21:10:57	5697	2JUHO	21-9100: SEPARERA PERSONERNA SÅ SNABBT SOM MÖJLIGT SÅ DE INTE KAN PRATA MED VARANDRA	RLC52-135	Anteckningar
2020-09-22	21:10:58	5697	2JUHO	-	RLC52-135	Anteckningar
2020-09-22	21:11:08	5697	2JUHO	SAO HAR TAGIT BORT SPIKMATTAN	RLC52-135	Anteckningar
2020-09-22	21:11:08	5697	2JUHO	-	RLC52-135	Anteckningar
2020-09-22	21:11:52	5697	2JUHO	21-1110: SAMTLIGA 3 UR BILEN	RLC52-135	Anteckningar
2020-09-22	21:11:55	5697	2JUHO	FRYST LÄGET	RLC52-135	Anteckningar
2020-09-22	21:11:56	5697	2JUHO	-	RLC52-135	Anteckningar
2020-09-22	21:12:20	5697	2JUHO	21-9770 Påbörjat uppdrag	RLC52-135	Systeminformation
2020-09-22	21:12:21	5697	2JUHO	-	RLC52-135	Anteckningar

2020-09-22	21:13:34	5697	2JUHO	21-1110: SAMTLIGA BOJADE	RLC52-135	Anteckningar
2020-09-22	21:13:37	5697	2JUHO	YTLIGT GENOMSÖKTA	RLC52-135	Anteckningar
2020-09-22	21:13:38	5697	2JUHO	-	RLC52-135	Anteckningar
2020-09-22	21:15:12	5697	2JUHO	21-1120 Påbörjat uppdrag	RLC52-135	Systeminformation
2020-09-22	21:15:13	5697	2JUHO	-	RLC52-135	Anteckningar
2020-09-22	21:15:39	4361	2DAWI	INNEHAV PÅ EN AV DEM	RLC52-122	Anteckningar
2020-09-22	21:15:39	4361	2DAWI	-	RLC52-122	Anteckningar
2020-09-22	21:15:46	4361	2DAWI	KNOGIS KÖRDE INTE	RLC52-122	Anteckningar
2020-09-22	21:15:47	4361	2DAWI	-	RLC52-122	Anteckningar
2020-09-22	21:16:00	4361	2DAWI	FÖRAREN SAKNADE BÄLTE	RLC52-122	Anteckningar
2020-09-22	21:16:00	4361	2DAWI	-	RLC52-122	Anteckningar
2020-09-22	21:17:37	4361	2DAWI	Personnr: [redacted] Kön:M	RLC52-122	Anteckningar
2020-09-22	21:17:37	4361	2DAWI	PASSAGERARE [redacted] Mohamud	RLC52-122	Anteckningar
2020-09-22	21:17:37	4361	2DAWI	SLR535 KNIVSTA, VÄNSTER BAK	RLC52-122	Anteckningar
2020-09-22	21:17:39	4361	2DAWI	-	RLC52-122	Anteckningar
2020-09-22	21:18:10	4361	2DAWI	Smeknamn:KNOGIS Personnr:951229-[redacted] Kön:M	RLC52-122	Anteckningar
2020-09-22	21:18:10	4361	2DAWI	PASSAGERARE MOHAMMED ALMASRI	RLC52-122	Anteckningar
2020-09-22	21:18:11	4361	2DAWI	SLR353 KNIVSTA, PASSAGERARE HÖGER FRAM	RLC52-122	Anteckningar
2020-09-22	21:18:12	4361	2DAWI	-	RLC52-122	Anteckningar
2020-09-22	21:18:30	4361	2DAWI	INNEHAV PÅ MOHAMMED ALMASRI	RLC52-122	Anteckningar
2020-09-22	21:18:31	4361	2DAWI	-	RLC52-122	Anteckningar
2020-09-22	21:19:55	4361	2DAWI	KOORDINATER UPPDATERADE	RLC52-122	Anteckningar
2020-09-22	21:19:56	4361	2DAWI	-	RLC52-122	Anteckningar
2020-09-22	21:21:08	4361	2DAWI	Personnr: [redacted] Kön:M	RLC52-122	Anteckningar
2020-09-22	21:21:09	4361	2DAWI	FÖRARE AV FORDON. [redacted] Ward	RLC52-122	Anteckningar
2020-09-22	21:21:09	4361	2DAWI	SLR535 KNIVSTA	RLC52-122	Anteckningar
2020-09-22	21:21:10	4361	2DAWI	-	RLC52-122	Anteckningar
2020-09-22	21:21:21	5697	2JUHO	INGEN HISTORIK PÅ SLR535 I STOCKHOLM STORM	RLC52-135	Anteckningar
2020-09-22	21:21:24	4361	2DAWI	FÖRARE SAKNAR KÖRKORT OCH UPPVISAR TECKEN PÅ NARK-PÅVERKAN	RLC52-122	Anteckningar
2020-09-22	21:21:24	4361	2DAWI	-	RLC52-122	Anteckningar

2020-09-22	21:22:00	5697	2JUHO	INGEN HISTORIK FRÅN MÄRSTA PÅ 001122-0092 I STOCKHOLM STORM	RLC52-135	Anteckningar
2020-09-22	21:22:12	4361	2DAWI	-	RLC52-122	Anteckningar
2020-09-22	21:23:38	4361	2DAWI	TRAMADOL OCH HASCH I BESLAG	RLC52-122	Anteckningar
2020-09-22	21:23:38	4361	2DAWI	-	RLC52-122	Anteckningar
2020-09-22	21:24:11	100460	2PEBJ	3-0 INFORMERADE OM STOPPET.	RLC52-121	TASKUP.
2020-09-22	21:24:12	100460	2PEBJ	*	RLC52-121	TASKUP.
2020-09-22	21:25:45	4361	2DAWI	TRAFIKBROTT SLR535 SE	RLC52-122	Anteckningar
2020-09-22	21:25:45	4361	2DAWI	FÖRFÖLJANDE E4 UPPSALA SÖDERGÅENDE. STOPP VASSUNDAKORSET LV255 KNIVSTA	RLC52-122	Anteckningar
2020-09-22	21:25:47	4361	2DAWI	-	RLC52-122	Anteckningar
2020-09-22	21:29:57	4361	2DAWI	21-9100 Påbörjat uppdrag	RLC52-122	Systeminformation
2020-09-22	21:32:22	4361	2DAWI	-	RLC52-122	Anteckningar
2020-09-22	21:35:58	5697	2JUHO	OP SLAGIT PÅ KNOGIS I STOCKHOLM STROM, INTE KONTROLLERAD I MÄRSTA NÅGON GÅNG OCH INTE HELLER TSM MED NÅGON SKRIVEN I MÄRSTA	RLC52-135	Anteckningar
2020-09-22	21:35:58	5697	2JUHO	-	RLC52-135	Anteckningar
2020-09-22	21:36:22	4361	2DAWI	TBL 7. BESLUT JFUL 21:36	RLC52-122	Anteckningar
2020-09-22	21:36:22	4361	2DAWI	-	RLC52-122	Anteckningar
2020-09-22	21:37:34	4361	2DAWI	ALMASRI KOMMER DELGES TILLÅTANDE AV OLOVLIG KÖRNING	RLC52-122	Anteckningar
2020-09-22	21:37:34	4361	2DAWI	-	RLC52-122	Anteckningar
2020-09-22	21:39:38	3112	2THAD	1C ASSISTANCEKÅREN UPPSALA FORDON BÄRGARE	RLC52-125	Systeminformation
2020-09-22	21:39:38	3112	2THAD	SLR535 SE	RLC52-125	Systeminformation
2020-09-22	21:41:25	3112	2THAD	U-NR 021465	RLC52-125	Anteckningar
2020-09-22	21:41:26	3112	2THAD	-	RLC52-125	Anteckningar
2020-09-22	21:41:35	3112	2THAD	BÄRGARE LÄMNAR UPPSALA NU	RLC52-125	Anteckningar
2020-09-22	21:41:37	3112	2THAD	--	RLC52-125	Anteckningar
2020-09-22	21:42:15	4361	2DAWI	Länkad Per Händelse 5201-20200922-0504	RLC52-122	Systeminformation
2020-09-22	21:44:33	4361	2DAWI	-	RLC52-122	Anteckningar
2020-09-22	21:44:54	4361	2DAWI	CIVILA FORDONET SOM KÖRDE ÖVER SPIKMATTA HANTERAS I LÄNKAT HR	RLC52-122	Anteckningar
2020-09-22	21:44:55	4361	2DAWI	-	RLC52-122	Anteckningar
2020-09-22	21:45:17	4361	2DAWI	ALMASRI HÖRS PÅ PLATS OCH KOMMER ATT AVLÄGSNAS	RLC52-122	Anteckningar
2020-09-22	21:45:18	4361	2DAWI	-	RLC52-122	Anteckningar
2020-	21:49:55	4361	2DAWI	21-1120 Frihetsberövad	RLC52-122	Systeminformation

09-22						
2020-09-22	21:50:06	4361	2DAWI	2+1 AVLÄGSNANDE > KNIVSTA	RLC52-122	Anteckningar
2020-09-22	21:50:07	4361	2DAWI	-	RLC52-122	Anteckningar
2020-09-22	21:51:06	4361	2DAWI	21-1110 Frihetsberövad	RLC52-122	Systeminformation
2020-09-22	21:51:19	4361	2DAWI	2+1 DROG-RF [redacted]	RLC52-122	Anteckningar
2020-09-22	21:51:20	4361	2DAWI	-	RLC52-122	Anteckningar
2020-09-22	21:52:22	4361	2DAWI	INSATS 1 MITT INTERN	RLC52-122	TASKUP.
2020-09-22	21:52:22	4361	2DAWI	-	RLC52-122	TASKUP.
2020-09-22	21:55:48	4361	2DAWI	21-1120; HANDFÄNGSEL AV 21:53	RLC52-122	Anteckningar
2020-09-22	21:55:48	4361	2DAWI	-	RLC52-122	Anteckningar
2020-09-22	21:55:54	4361	2DAWI	21-1120 Påbörjat uppdrag	RLC52-122	Systeminformation
2020-09-22	21:56:09	4361	2DAWI	STYR ÅTER VASSUNDAKORSET	RLC52-122	Anteckningar
2020-09-22	21:56:10	4361	2DAWI	--	RLC52-122	Anteckningar
2020-09-22	22:05:52	5697	2JUHO	21-1120 Frihetsberövad	RLC52-135	Systeminformation
2020-09-22	22:06:16	5697	2JUHO	21-1120 2+1 RINGA NARK ([redacted]	RLC52-135	Anteckningar
2020-09-22	22:06:16	5697	2JUHO	-	RLC52-135	Anteckningar
2020-09-22	22:08:53	103231	2KAPE	21-1110 ÅKER TILL AKADEMISKA FÖR BLODPROV SAMT URINPROV	RLC52-123	Anteckningar
2020-09-22	22:08:54	103231	2KAPE	-	RLC52-123	Anteckningar
2020-09-22	22:09:14	103231	2KAPE	PTRL HAR HÅLLT FÖRHÖR ANG EGET BRUK, DROGRF+ GROV OLOVLIG	RLC52-123	Anteckningar
2020-09-22	22:09:15	103231	2KAPE	-	RLC52-123	Anteckningar
2020-09-22	22:24:33	103231	2KAPE	21-1110 Ledig	RLC52-123	Systeminformation
2020-09-22	22:24:41	103231	2KAPE	FÖRAREN ÄR UTSLÄPPT	RLC52-123	Anteckningar
2020-09-22	22:24:42	103231	2KAPE	-	RLC52-123	Anteckningar
2020-09-22	22:32:31	100193	2EMWE	21-9100 Klar_på_plats	RLC52-126	Systeminformation
2020-09-22	22:34:12	100193	2EMWE	PL 20, TOMHYLSA 9MM HITTAD, SAMTLIGA BILAR BÄRGADE, FÖRSÄKRINGSBOLAGET ICA HAR LÖST ALLT MED BILEN SOM OCKSÅ BLEV SKADAD	RLC52-126	Anteckningar
2020-09-22	22:34:41	100193	2EMWE	21-9100 SKRIVER ANMÄLAN TRAFIKOLYCKA PÅ BILEN SOM BLEV SKADAD AV SPIKMATTAN SÅ ICA FÅR ETT K-NR	RLC52-126	Anteckningar
2020-09-22	22:34:56	100193	2EMWE	DE TAR EN TAXI FRÅN PLATSEN	RLC52-126	Anteckningar
2020-09-22	22:34:58	100193	2EMWE	-	RLC52-126	Anteckningar
2020-09-22	22:59:43	4009	2PEDI	21-9100 PATRULLEN OMPRIORITERAD 5201-20200922-0531	RLC52-122	Systeminformation
2020-09-22	23:00:30	5697	2JUHO	Länkad Till Händelse 5201-20200922-0535	RLC52-135	Systeminformation

2020-09-22	23:10:58	4009	2PEDI	21-1120 Klar_på_plats	RLC52-122	Systeminformation
2020-09-22	23:11:08	4009	2PEDI	21-1120 Ledig	RLC52-122	Systeminformation
2020-09-22	23:46:39	5691	2MAIS	21-9770 Klar_på_plats	RLC52-121	Systeminformation
2020-09-22	23:46:40	5691	2MAIS	21-9770 Ledig	RLC52-121	Systeminformation
2020-09-22	23:46:53	5691	2MAIS	21-9100 Knytning raderad	RLC52-121	Systeminformation
2020-09-22	23:50:52	5691	2MAIS	TBL§7 SLR535 SE	RLC52-121	Anteckningar
2020-09-22	23:50:52	5691	2MAIS	FÖRFÖLJANDE E4 UPPSALA SÖDERGÅENDE. STOPP VASSUNDAKORSET LV255 KNIVSTA	RLC52-121	Anteckningar
2020-09-22	23:51:48	5691	2MAIS	AVSLUTAT AV SYSAWSRV(CONTROL)	RLC52-121	Anteckningar
2020-09-22	23:51:48	5691	2MAIS	Åtgärdskod: 101, 108, 109, 107, 119, R271	RLC52-121	Åtkomstskydd
2020-09-22	23:51:48	5691	2MAIS	5201-20200922-0467 AVSLUTAD	RLC52-121	Åtkomstskydd
2020-09-29	08:53:29	5652	052172	5201-20200922-0467 LÄST/SKRIVIT UT HRSYSWEBSTM	SYSWEBSTM	Systeminformation
2020-12-17	09:44:13	100986	016647	5201-20200922-0467 Läst/skrivit ut HRPC-494906 -> Microsoft Print to PDF	PC-494906	Systeminformation
2020-12-17	09:44:14	100986	016647	Utskriftsorsak:Pågående utredning.	PC-494906	Systeminformation

- Tilläggstext

Datum	Tid	Personal id	Operatörskod	Arbetsstation	Fritext
2020-09-22	19:59:31	100000		SYSAWSRV	HR SKICKAT TILL: 21-1200(028287 [redacted] 21-1200(015575 [redacted] I), 21-1200( ): FÖRTURSANROP; REGION MITT, REGION MITT, REGION MITT; FÖRTURSANROP; FÖRTURSANROP; [redacted] 052172; [redacted]; 6636456; 1605728
2020-09-22	20:01:16	100000		SYSAWSRV	HR SKICKAT TILL: 21-1120(058733 [redacted], 21-1120(058753 [redacted]), 21-1120( ): FÖRTURSANROP; REGION MITT, REGION MITT, REGION MITT; FÖRTURSANROP; FÖRTURSANROP; INSATS 1/DAWI; [redacted] 052172; 0702094071; 6636456; 1605728
2020-09-22	20:01:59	100000		SYSAWSRV	HR SKICKAT TILL: 21-9770(023915 [redacted]), 21-9770( ): FÖRTURSANROP; REGION MITT, REGION MITT, REGION MITT; FÖRTURSANROP; FÖRTURSANROP; INSATS 1/[redacted] 052172; [redacted]; 6636456 ; 1605728
2020-09-22	20:11:47	100000		SYSAWSRV	HR SKICKAT TILL: 21-1140(060943 [redacted]), 21-1140(062785 [redacted]), 21-1140( ): FÖRTURSANROP; REGION MITT, REGION MITT, REGION MITT; FÖRTURSANROP; FÖRTURSANROP; INSATS 1/[redacted] 052172; [redacted]; 6636456; 1605728
2020-09-22	20:54:16	100000		SYSAWSRV	HR SKICKAT TILL: 21-1110(052172 [redacted]), 21-1110(058783 ERICSON BORGESTIG), 21-1110( ): FÖRTURSANROP; REGION MITT, REGION MITT, REGION MITT; TRAFIKBROTT; TRAFIKBROTT; INSATS 1 INTERN; [redacted] 052172; 0[redacted]; 6636456; 1605728
2020-09-22	20:54:23	100000		SYSAWSRV	HR SKICKAT TILL: 21-9770(023915 [redacted], 21-9770( ): FÖRTURSANROP; REGION MITT, REGION MITT, REGION MITT; TRAFIKBROTT; TRAFIKBROTT; INSATS 1 INTERN; [redacted] 052172; [redacted]; 6636456; 1605728
2020-09-22	21:01:09	100000		SYSAWSRV	HR SKICKAT TILL: 21-1120(058733 [redacted]), 21-1120(058753 [redacted]), 21-1120( ): FÖRTURSANROP; REGION MITT, REGION MITT, REGION MITT; TRAFIKBROTT; TRAFIKBROTT; INSATS 1 INTERN; NYBERG MAX; 052172; 0702094071; 6636456; 1605728
2020-09-22	21:06:14	100000		SYSAWSRV	HR SKICKAT TILL: 21-9100(036069 [redacted]), 21-9100( ): FÖRTURSANROP; REGION MITT, REGION MITT, REGION MITT; TRAFIKBROTT; TRAFIKBROTT; INSATS 1 INTERN; [redacted] 052172; [redacted]; 6636456; 1605728
2020-09-22	21:08:39	4361		RLC52-122	MEDDELANDET SKICKAT TILL: 21-9100( ), 21-9100(036069 BLOMBERG): FÖRTURSANROP; REGION MITT, REGION MITT, REGION MITT; TRAFIKBROTT;

				TRAFIKBROTT; INSATS 1 INTERN; [redacted] 052172; [redacted]; 6623087; 1608373
2020-09-22	21:08:43	102700	RLC52-112	MEDDELANDET SKICKAT TILL: 21-9100( ), 21-9100(036069[redacted]): FÖRTURSANROP; REGION MITT, REGION MITT, REGION MITT; TRAFIKBROTT; TRAFIKBROTT; INSATS 1 INTERN; [redacted] 052172; [redacted]; 6623087; 1608373
2020-09-22	21:09:41	4361	RLC52-122	MEDDELANDET SKICKAT TILL: 21-1120( ), 21-1120(058733 RAATTAMAA), 21-1120(058753 KARLSSON): FÖRTURSANROP; REGION MITT, REGION MITT, REGION MITT; TRAFIKBROTT; TRAFIKBROTT; INSATS 1 INTERN; NYBERG MAX; 052172; 0702094071; 6623087; 1608373

- Förteckning berörd personal

Namn	Personalid	U-nummer	Operatör	Användarnamn	Relation
SYSTEM SYSTEM	100000	SYSTEM	SYSTEM	SYSTEM	Fritext, Tilläggstext, Upprättad av
[redacted]	2131	U0055061	055061	2IDAX	Fritext
[redacted]	3627	U0015006	015006	2MALA	Fritext
[redacted]	3551	U0018404	018404	2JOED	Fritext
[redacted]	4361	U0003682	003682	2DAWI	Fritext, Tilläggstext
[redacted]	103357	U0073675	073675	073675	Fritext
[redacted]	103531	u0026946	026946	026946	Fritext
[redacted]	5697	U0056890	056890	2JUHO	Fritext
[redacted]	103231	U0072260	072260	2KAPE	Fritext
[redacted]	100460	u0012485	012485	2PEBJ	Fritext
[redacted]	3112	U0012008	012008	2THAD	Fritext
[redacted]	102700	u0069029	069029	2LIER	Fritext, Tilläggstext
[redacted]	100193	u0061574	061574	2EMWE	Fritext
[redacted]	4009	U0022442	022442	2PEDI	Fritext
[redacted]	5691	U0005491	005491	2MAIS	Fritext
[redacted]	5652	U0052172	052172	052172	Fritext, Patrull
[redacted]	100986	U0016647	016647	016647	Fritext
[redacted]	100558	u0058783	058783	058783	Patrull
[redacted]	4693	U0028287	028287	028287	Patrull
[redacted]	103828	u0015575	015575	015575	Patrull
[redacted]	100543	u0058753	058753	058753	Patrull
[redacted]	100555	u0058733	058733	058733	Patrull
[redacted]	4500	U0023915	023915	023915	Patrull
[redacted]	102744	u0060943	060943	060943	Patrull
[redacted]	103058	U0062785	062785	062785	Patrull
[redacted]	5023	U0036069	036069	036069	Patrull

Utdrag ur VTR och personhistorik

Ägare/Brukare:	711019-[redacted]	*Sekel:*	19
Ägare fr o m:	2021-09-16	*Brukare fr o m:*	2021-09-16
Kategori:	NORMAL		
Namn:	STEPANYAN, ARMINE		
Adress:	BONDEGATAN 2 LGH 1202		
	416 65 GÖTEBORG	*Län:*	14 - Västra Götalands län

Ägare/Brukare:	990205-[redacted]	*Sekel:*	19
Ägare fr o m:	2020-07-20	*Brukare fr o m:*	2020-07-20
Kategori:	NORMAL		
Namn:	ABUNAHEL, ENJI		
Adress:	BANDSTOLSVÄGEN 38 LGH 1601		
	756 48 UPPSALA	*Län:*	03 - Uppsala län

Historik

Aviserat förändringsdatum: 2022-04-23

Avser:	Namn från:	Namn till:
19990205[redacted]	Almasri, ENJI	Abunahel, ENJI

Rapport genererad den:
2021-09-21 19:49:50
Rapport genererad av:
NT565292

Utökad Rapport / E-Arkiv

Polismyndigheten

Händelserapport - STORM

- Grunduppgifter

Myndighet: Polismyndigheten
Region: 5301(Stockholm)
Källsystem: STORM
HR-nummer: 5301-20200804-0014
Registreringsdatum: 2020-08-04 00:12:01
Initial händelsekod: 8001 KONTROLL PERSON/FORDON
Övrig info: KONTROLL PERSON/FORDON
Slutlig händelsekod: 8001 KONTROLL PERSON/FORDON
Områdekod: 531110,NORRMALM,PO CITY
Prioritet: 3 NÄRTID
Operatörskod: 053612
Personal id: 47718
Patrull: 31-9470
Åtkomstskydd: Nej

- Åtgärdskod

Åtgärdskod 1: 104 EJ BROTT
Åtgärdskod 2: 124 UNDERRÄTTELSEUPPSLAG

- Adressinformation

Platsobjekt:
AlarmObjekt:
SVEAVÄGEN 105

11350
VASASTADEN, STOCKHOLM

- Anmälarinformation

Anmälarens E-post:
Anmälarens födelsedatum:
Anmälarens kön:
Anmälarens namn:
Anmälare återkopplingsadress:
Anmälarens postkod:
Anmälarens telefon: [redacted]
Anmälningssätt: 112
Anteckningar:
Tilläggsinformation:
Anmälare återkoppling:

- Patrullaktivitet

Patrull	Tid	Händelse	Personal id/Operatörskod
31-9470	2020-08-04 00:26:53	Beordrad	26695/ 043722 47785/ 057149 51063/ 046731 51070/ 047416 51074/ 068515
Information: SVEAVÄGEN 105, VASASTADEN, STOCKHOLM			
31-9290	2020-08-04 00:27:59	Beordrad	50769/ 065886 47796/ 057227
Information: SVEAVÄGEN 105, VASASTADEN, STOCKHOLM			
31-9290	2020-08-04 00:30:36	Påbörjat uppdrag	50769/ 065886 47796/ 057227
Information: 139862			
31-9470	2020-08-04 00:32:15	Påbörjat uppdrag	26695/ 043722 47785/ 057149 51063/ 046731 51070/ 047416 51074/ 068515

Information: 151780

31-9290	2020-08-04 00:51:46	Klar_på_plats	50769/ 065886 47796/ 057227

Information: SVEAVÄGEN 105, VASASTADEN, STOCKHOLM

31-9290	2020-08-04 00:51:47	Ledig	50769/ 065886 47796/ 057227

Information:

31-9470	2020-08-04 00:58:05	Ledig	26695/ 043722 47785/ 057149 51063/ 046731 51070/ 047416 51074/ 068515

Information: SVEAVÄGEN 105, VASASTADEN, STOCKHOLM

- Relationer

-- Fordon

Reg.nr	Tillverkare	Modell	Färg	Fordonsår	Fordonsslag	Koppling	Kommentar
SLR535	MERCEDES	n/a	VIT	n/a	PB	IAKTTAGET	n/a

-- Person

Namn	Efternamn	Personnummer	Samband	Kommentar
MOHAMMED	ALMASRI	951229-[redacted]	KONTROLLER	
[redacted]	HASSAN-SALAD	[redacted]	KONTROLLER	
[redacted]	AHMED	[redacted]	KONTROLLER	
[redacted]	MOHAMED GUELLEH	[redacted]	KONTROLLER	
[redacted]	MASSRY	[redacted]	KONTROLLER	

-- K-nummer

Information	Datum	Tid

-- PUM-A

Information	Datum	Tid

-- Pärnr

Pärnr	Information	Datum	Tid

-- Relaterade HR

Information	Datum	Tid

-- Extern

Kategori	Typ	Namn	Kommentar	Org	Postnr	Tel	Fax	Adress

- Tid/Datum

Datum	Tid	Händelse
2020-08-04	00:12:01	Påbörjad HR
2020-08-04	00:12:16	Parkerad
2020-08-04	00:13:13	Registrerad
2020-08-04	00:26:53	Beordrad
2020-08-04	00:30:36	Påbörjat uppdrag
2020-08-04	00:51:47	Klar på plats
2020-08-04	00:58:05	Klar
2020-08-04	00:58:05	Avslutad

- Fritext

Personal

Datum	Tid	id	Operatörskod	Fritext	Arbetsstation	Kategori
2020-08-04	00:12:23	47718	3ANSO	INNE PÅ GÅRDEN BAKOM KORV KIOSKEN	RLC53-829	Anteckningar
2020-08-04	00:12:42	47718	3ANSO	STÅR ETT HELT GÄNG INVANDRARKILLAR - SER INTE HELT OKRIMINELLA UT	RLC53-829	Anteckningar
2020-08-04	00:12:43	47718	3ANSO	-	RLC53-829	Anteckningar
2020-08-04	00:12:58	47718	3ANSO	GÅR UT REGELBUNDET OCH KIKAR PÅ GATAN OM NPGON KOMMIT ETC.	RLC53-829	Anteckningar
2020-08-04	00:13:00	47718	3ANSO	-	RLC53-829	Anteckningar
2020-08-04	00:13:05	47718	3ANSO	10-TAL	RLC53-829	Anteckningar
2020-08-04	00:13:08	47718	3ANSO	-	RLC53-829	Anteckningar
2020-08-04	00:13:56	47718	3ANSO	ANM SÄGER ATT DET BARA SER SÅ KONSTIGT UT ATT DET HÄNGER MOT FASADEN PÅ INNERGÅ	RLC53-829	Anteckningar
2020-08-04	00:15:33	47718	3ANSO	-	RLC53-829	Anteckningar
2020-08-04	00:20:22	47922	3SAKJ	NY INR	RLC53-827	Anteckningar
2020-08-04	00:21:00	47922	3SAKJ	RINGER FR NR 93	RLC53-827	Anteckningar
2020-08-04	00:21:02	47922	3SAKJ	-	RLC53-827	Anteckningar
2020-08-04	00:21:35	47922	3SAKJ	SÄGER ATT DE ÄR RUNT 10 STYCKEN	RLC53-827	Anteckningar
2020-08-04	00:21:40	47922	3SAKJ	HAR NU TAGIT PÅ SIG RÅNARLUCOR	RLC53-827	Anteckningar
2020-08-04	00:21:40	47922	3SAKJ	-	RLC53-827	Anteckningar
2020-08-04	00:22:07	47922	3SAKJ	Färg:VIT Fabrikat:MERCEDES Typ:PB	RLC53-827	Anteckningar
2020-08-04	00:22:08	47922	3SAKJ	IAKTTAGET/TIPS SLR535	RLC53-827	Anteckningar
2020-08-04	00:22:09	47922	3SAKJ	-	RLC53-827	Anteckningar
2020-08-04	00:22:19	47922	3SAKJ	VISSA AV PERSONERNA HAR KOMMIT I OVAN BIL	RLC53-827	Anteckningar
2020-08-04	00:22:19	47922	3SAKJ	-	RLC53-827	Anteckningar
2020-08-04	00:23:22	47922	3SAKJ	PERSONERNA STÅR FF BARA OCH TRYCKER I ETT HÖRN VID EN KIOSK	RLC53-827	Anteckningar
2020-08-04	00:23:22	47922	3SAKJ	-	RLC53-827	Anteckningar
2020-08-04	00:23:25	47922	3SAKJ	[redacted]	RLC53-827	Anteckningar
2020-08-04	00:23:25	47922	3SAKJ	[redacted]	RLC53-827	Anteckningar
2020-08-04	00:23:36	47922	3SAKJ	-	RLC53-827	Anteckningar
2020-08-04	00:23:49	47922	3SAKJ	BILEN ASPAD I NÄRTID 2 GGR	RLC53-827	Anteckningar
2020-08-04	00:23:52	47922	3SAKJ	I REGION MITT	RLC53-827	Anteckningar
2020-08-04	00:24:08	47922	3SAKJ	PERSONER SOM KÖRT DEN HAR VID ENA TILLFÄLLET ATTACKERAT EN OV PÅ GÄVLE LASARETT	RLC53-827	Anteckningar
2020-08-04	00:24:18	47922	3SAKJ	OCH ANDRA GÅGNEN DRAGIT FR PTRL I UPPSALA	RLC53-827	Anteckningar
2020-08-	00:24:18	47922	3SAKJ	-	RLC53-827	Anteckningar

2020-08-04	00:26:53	26357	3GANI	31-9470 BEORDRAD VIA DRAG/SLÄPP	RLC53-824	Systeminformation
2020-08-04	00:27:59	26357	3GANI	31-9290 BEORDRAD VIA DRAG/SLÄPP	RLC53-824	Systeminformation
2020-08-04	00:30:36		RAKEL	31-9290 Påbörjat uppdrag	SYSAWSRV	RAKEL
2020-08-04	00:32:15		RAKEL	31-9470 Påbörjat uppdrag	SYSAWSRV	RAKEL
2020-08-04	00:51:42	26357	3GANI	-	RLC53-824	Anteckningar
2020-08-04	00:51:47	26357	3GANI	31-9290 Klar_på_plats	RLC53-824	Systeminformation
2020-08-04	00:51:47	26357	3GANI	31-9290 Ledig	RLC53-824	Systeminformation
2020-08-04	00:53:59	26357	3GANI	-	RLC53-824	Anteckningar
2020-08-04	00:54:05	26357	3GANI	31-9470 KONTROLLERAT 7 PERS	RLC53-824	Anteckningar
2020-08-04	00:54:05	26357	3GANI	-	RLC53-824	Anteckningar
2020-08-04	00:56:01	26357	3GANI	Personnr:951229-[redacted] Kön:M	RLC53-824	Anteckningar
2020-08-04	00:56:02	26357	3GANI	KONTROLLERAD PERSON MOHAMMED ALMASRI	RLC53-824	Anteckningar
2020-08-04	00:56:04	26357	3GANI	-	RLC53-824	Anteckningar
2020-08-04	00:56:26	26357	3GANI	Personnr[redacted]	RLC53-824	Anteckningar
2020-08-04	00:56:26	26357	3GANI	KONTROLLERAD PERSON [redacted] AHMED	RLC53-824	Anteckningar
2020-08-04	00:56:29	26357	3GANI	-	RLC53-824	Anteckningar
2020-08-04	00:57:03	26357	3GANI	Personnr[redacted]	RLC53-824	Anteckningar
2020-08-04	00:57:04	26357	3GANI	KONTROLLERAD PERSON [redacted] GUELLEH	RLC53-824	Anteckningar
2020-08-04	00:57:06	26357	3GANI	-	RLC53-824	Anteckningar
2020-08-04	00:57:34	26357	3GANI	Personnr[redacted]1	RLC53-824	Anteckningar
2020-08-04	00:57:34	26357	3GANI	KONTROLLERAD PERSON [redacted] MASSRY	RLC53-824	Anteckningar
2020-08-04	00:57:36	26357	3GANI	-	RLC53-824	Anteckningar
2020-08-04	00:57:57	26357	3GANI	Personnr:[redacted]	RLC53-824	Anteckningar
2020-08-04	00:57:58	26357	3GANI	Personnr:[redacted]	RLC53-824	Anteckningar
2020-08-04	00:57:58	26357	3GANI	KONTROLLERAD PERSON [redacted] HASSAN-SALAD	RLC53-824	Anteckningar
2020-08-04	00:58:01	26357	3GANI	-	RLC53-824	Anteckningar
2020-08-04	00:58:05	26357	3GANI	Gripna Omhä Övr.fb.	RLC53-824	Åtkomstskydd
2020-08-04	00:58:05	26357	3GANI	Åtgärdskod: 104, 124	RLC53-824	Åtkomstskydd
2020-08-04	00:58:05	26357	3GANI	5301-20200804-0014 AVSLUTAD	RLC53-824	Åtkomstskydd

- Tilläggstext

Datum	Tid	Personal id	Operatörskod	Arbetsstation	Fritext

- Förteckning berörd personal

Namn	Personalid	U-nummer	Operatör	Användarnamn	Relation
[redacted]	47718	U0053612	053612	3ANSO	Fritext, Upprättad av
[redacted]	47922	U0062489	062489	3SAKJ	Fritext
[redacted]	26357	U0041794	041794	3GANI	Fritext
[redacted]	26695	U0043722	043722	043722	Patrull
[redacted]	47785	U0057149	057149		Patrull
[redacted]	51063	U0046731	046731	046731	Patrull
[redacted]	51070	U0047416	047416	047416	Patrull
[redacted]	51074	U0068515	068515	068515	Patrull
[redacted]	50769	U0065886	065886	065886	Patrull
[redacted]	47796	U0057227	057227	057227	Patrull

Rapport genererad den:
2021-09-20 15:45:43
Rapport genererad av:
NT565292

Utökad Rapport / E-Arkiv

Polismyndigheten

Händelserapport - STORM

- Grunduppgifter

Myndighet: Polismyndigheten
Region: 5201(Mitt)
Källsystem: STORM
HR-nummer: 5201-20200817-0005
Registreringsdatum: 2020-08-17 00:17:12
Initial händelsekod: 8001 KONTROLL PERSON/FORDON
Övrig info: KONTROLL PERSON/FORDON
Slutlig händelsekod: 8001 KONTROLL PERSON/FORDON
Områdekod: 520210,UPPS/KNIV,PO UPPS
Prioritet: 3 NÄRTID
Operatörskod: 005491
Personal id: 5691
Patrull: 21-1200
Åtkomstskydd: Nej

- Åtgärdskod

Åtgärdskod 1: 123 UTFÖRT
Åtgärdskod 2: 107 PROMEMORIA
Åtgärdskod 3: R300 KLAR FÖR AVSLUT

- Adressinformation

Platsobjekt: ICA LINDBACKEN
AlarmObjekt:
HAGTORPSVÄGEN 5

75471
VAKSALA, UPPSALA

- Anmälarinformation

Anmälarens E-post:
Anmälarens födelsedatum:
Anmälarens kön:
Anmälarens namn: [redacted]
Anmälare återkopplingsadress:
Anmälarens postkod:
Anmälarens telefon:
Anmälningssätt: EGET
Anteckningar:
Tilläggsinformation: LEDIG POLIS
Anmälare återkoppling:

- Patrullaktivitet

Patrull	Tid	Händelse	Personal id/Operatörskod
21-1200	2020-08-17 00:21:11	Beordrad	2153/ 046023 104127/ 058781
Information: ICA LINDBACKEN, HAGTORPSVÄGEN 5, VAKSALA, UPPSALA			
21-1200	2020-08-17 00:21:14	Beordrad	2153/ 046023 104127/ 058781
Information: MEDDELANDE SÄNT ICA LINDBACKEN; HAGTORPSVÄGEN 5, VAKSALA,			
21-1200	2020-08-17 00:21:14	Beordrad	2153/ 046023 104127/ 058781
Information: MEDDELANDE SÄNT 046023 OHLIN ICA LINDBACKEN; HAGTORPSVÄGEN			
21-1200	2020-08-17 00:21:14	Beordrad	2153/ 046023 104127/ 058781
Information: MEDDELANDE SÄNT 058781 RUHNGÅRD ICA LINDBACKEN; HAGTORPSVÄG			
21-9100	2020-08-17 00:23:19	Beordrad	4426/ 026042 103483/ 033957
Information: ICA LINDBACKEN, HAGTORPSVÄGEN 5, VAKSALA, UPPSALA			

21-9100 2020-08-17 00:23:21 Beordrad 4426/ 026042
103483/ 033957

Information: MEDDELANDE SÄNT 033957 [redacted] ICA LINDBACKEN; HAGTORPSVÄG

21-9100 2020-08-17 00:23:21 Beordrad 4426/ 026042
103483/ 033957

Information: MEDDELANDE SÄNT 026042 [redacted] ICA LINDBACKEN; HAGTORPSVÄG

21-9100 2020-08-17 00:23:21 Beordrad 4426/ 026042
103483/ 033957

Information: MEDDELANDE SÄNT ICA LINDBACKEN; HAGTORPSVÄGEN 5, VAKSALA,

21-1610 2020-08-17 00:25:32 Beordrad 102744/ 060943
103058/ 062785

Information: MEDDELANDE SÄNT 060943 [redacted] ICA LINDBACKEN; HAGTORPSVÄG

21-1610 2020-08-17 00:25:32 Beordrad 102744/ 060943
103058/ 062785

Information: ICA LINDBACKEN, HAGTORPSVÄGEN 5, VAKSALA, UPPSALA

21-1610 2020-08-17 00:25:32 Beordrad 102744/ 060943
103058/ 062785

Information: MEDDELANDE SÄNT ICA LINDBACKEN; HAGTORPSVÄGEN 5, VAKSALA,

21-1610 2020-08-17 00:25:32 Beordrad 102744/ 060943
103058/ 062785

Information: MEDDELANDE SÄNT 062785 [redacted] ICA LINDBACKEN; HAGTORPSV

21-1170 2020-08-17 00:27:41 Beordrad 103427/ 063114
100554/ 058235

Information: ICA LINDBACKEN, HAGTORPSVÄGEN 5, VAKSALA, UPPSALA

21-1170 2020-08-17 00:27:43 Beordrad 103427/ 063114
100554/ 058235

Information: MEDDELANDE SÄNT ICA LINDBACKEN; HAGTORPSVÄGEN 5, VAKSALA,

21-1170 2020-08-17 00:27:43 Beordrad 103427/ 063114
100554/ 058235

Information: MEDDELANDE SÄNT 058235 [redacted] ICA LINDBACKEN; HAGTORPSV

21-1170 2020-08-17 00:27:43 Beordrad 103427/ 063114
100554/ 058235

Information: MEDDELANDE SÄNT 063114 [redacted] ICA LINDBACKEN; HAGTORPSVÄGEN

21-1200 2020-08-17 00:33:50 Påbörjat uppdrag 2153/ 046023
104127/ 058781

Information: ICA LINDBACKEN, HAGTORPSVÄGEN 5, VAKSALA, UPPSALA

21-1610 2020-08-17 00:38:06 Påbörjat uppdrag 102744/ 060943
103058/ 062785

Information: ICA LINDBACKEN, HAGTORPSVÄGEN 5, VAKSALA, UPPSALA

21-1170 2020-08-17 00:38:12 Påbörjat uppdrag 103427/ 063114
100554/ 058235

Information: ICA LINDBACKEN, HAGTORPSVÄGEN 5, VAKSALA, UPPSALA

21-9100 2020-08-17 00:38:13 Påbörjat uppdrag 4426/ 026042
103483/ 033957

Information: ICA LINDBACKEN, HAGTORPSVÄGEN 5, VAKSALA, UPPSALA

21-9100 2020-08-17 00:38:42 Klar_på_plats 4426/ 026042
103483/ 033957

Information: ICA LINDBACKEN, HAGTORPSVÄGEN 5, VAKSALA, UPPSALA

21-9100 2020-08-17 00:38:42 Ledig 4426/ 026042
103483/ 033957

Information:

21-1170 2020-08-17 00:40:50 Klar_på_plats 103427/ 063114
100554/ 058235

Information: ICA LINDBACKEN, HAGTORPSVÄGEN 5, VAKSALA, UPPSALA

21-1170 2020-08-17 00:40:52 Ledig 103427/ 063114
100554/ 058235

Information:

21-1610 2020-08-17 02:01:05 Klar_på_plats 102744/ 060943

			103058/ 062785
Information: ICA LINDBACKEN, HAGTORPSVÄGEN 5, VAKSALA, UPPSALA			
21-1610	2020-08-17 02:01:07	Ledig	102744/ 060943 103058/ 062785
Information:			
21-1200	2020-08-17 02:13:30	Klar_på_plats	2153/ 046023 104127/ 058781
Information: ICA LINDBACKEN, HAGTORPSVÄGEN 5, VAKSALA, UPPSALA			
21-1200	2020-08-17 02:13:31	Ledig	2153/ 046023 104127/ 058781
Information:			

- Relationer

-- Fordon

Reg.nr	Tillverkare	Modell	Färg	Fordonsår	Fordonsslag	Koppling	Kommentar
SLR535	MERCEDES	C63 AMG	VIT	n/a	PB	IAKTTAGET	STÅR PÅ PARKERINGEN UTANFÖR ICA LINDBACKEN MED 2 PERSONER UTANFÖR DEN
GHC244	AUDI	A3	GRÅ	n/a	PB	KONTROLL	ISM ATT SLR535 STÅR UTANFÖR ICA LINDBACKEN IAKTAS DETTA FORDON MED 3 INDIVIDER I STÅENDES IHM HAGTORPSVÄGEN 49 LINDBACKEN UPPSLALA / KOLL LV288

-- Person

Namn	Efternamn	Personnummer	Samband	Kommentar
[redacted]	Mayi	[redacted]	FÖRARE	PB GHC244 LV288 IHM LINDBACKEN 200817
[redacted]	Mohamed Guelleh	[redacted]	KONTROLLER	SLR535 STÅR UTANFÖR ICA LINDBACKEN
[redacted]	Ahmed	[redacted]	KONTROLLER	SLR535 STÅR UTANFÖR ICA LINDBACKEN
MOHAMMED	ALMASRI	951229-[redacted]	KONTROLLER	SLR535 STÅR UTANFÖR ICA LINDBACKEN
MAHMOUD	EL MASRI	[redacted]	PASSAG	I PB GHC244 LV288 IHM LINDBACKEN 200817

-- K-nummer

Information	Datum	Tid

-- PUM-A

Information	Datum	Tid

-- Pärnr

Pärnr	Information	Datum	Tid

-- Relaterade HR

Information	Datum	Tid

-- Extern

Kategori	Typ	Namn	Kommentar	Org	Postnr	Tel	Fax	Adress

- Tid/Datum

Datum	Tid	Händelse
2020-08-17	00:17:12	Påbörjad HR
2020-08-17	00:17:19	Parkerad
2020-08-17	00:17:33	Registrerad
2020-08-17	00:21:11	Beordrad
2020-08-17	00:33:51	Påbörjat uppdrag
2020-08-17	00:38:42	Klar på plats
2020-08-17	02:13:31	Klar
2020-08-17	02:14:27	Åtgärdskodad
2020-08-17	02:19:49	Avslutad

- Fritext

Datum	Tid	Personal id	Operatörskod	Fritext	Arbetsstation	Kategori
2020-08-17	00:18:38	5691	2MAIS	Färg:VIT Fabrikat:MERCEDES Modell:C63 AMG Landskod:S Typ: PB	RLC52-121	Anteckningar
2020-08-17	00:18:38	5691	2MAIS	IAKTTAGET/TIPS SLR535 S	RLC52-121	Anteckningar
2020-08-17	00:18:38	5691	2MAIS	STÅR PÅ PARKERINGEN UTANFÖR ICA LINDBACKEN MED 2 PERSONER UTANFÖR DEN	RLC52-121	Anteckningar
2020-08-17	00:18:41	5691	2MAIS	--	RLC52-121	Anteckningar
2020-08-17	00:19:06	5691	2MAIS	PERSON 1 MÖRKHYAD, VIT HOODIETRÖJA	RLC52-121	SIGN
2020-08-17	00:19:30	5691	2MAIS	PERSON 2 TJOCK, LJUSHYAD KILLE SVARTA KLÄDER OCH MAGVÄSKA	RLC52-121	SIGN
2020-08-17	00:19:43	5691	2MAIS	-	RLC52-121	Anteckningar
2020-08-17	00:20:49	5691	2MAIS	ANM ÄR EJ KVAR PÅ PLATSEN	RLC52-121	Anteckningar
2020-08-17	00:21:11	100425	2FRHO	21-1200 BEORDRAD VIA DRAG/SLÄPP	RLC52-126	Systeminformation
2020-08-17	00:21:27	5691	2MAIS	PERSONERNA BETEER SIG SUSPEKT	RLC52-121	Anteckningar
2020-08-17	00:21:29	5691	2MAIS	-	RLC52-121	Anteckningar
2020-08-17	00:23:19	100425	2FRHO	21-9100 BEORDRAD VIA DRAG/SLÄPP	RLC52-126	Systeminformation
2020-08-17	00:23:41	100425	2FRHO	-	RLC52-126	Anteckningar
2020-08-17	00:25:32	100425	2FRHO	21-1610 BEORDRAD VIA DRAG/SLÄPP	RLC52-126	Systeminformation
2020-08-17	00:26:17	5691	2MAIS	UND FLAGGA SATT	RLC52-121	Systeminformation
2020-08-17	00:26:21	5691	2MAIS	-	RLC52-121	Anteckningar
2020-08-17	00:27:41	100425	2FRHO	21-1170 BEORDRAD VIA DRAG/SLÄPP	RLC52-126	Systeminformation
2020-08-17	00:27:48	100425	2FRHO	-	RLC52-126	Anteckningar
2020-08-17	00:33:51	100425	2FRHO	21-1200 Påbörjat uppdrag	RLC52-126	Systeminformation
2020-08-17	00:34:14	100425	2FRHO	-	RLC52-126	Anteckningar
2020-08-17	00:36:15	100425	2FRHO	Färg:GRÅ Fabrikat:AUDI Modell:A3 Landskod:SE Typ:PB	RLC52-126	Anteckningar
2020-08-17	00:36:16	100425	2FRHO	IAKTTAGET/TIPS GHC244 SE	RLC52-126	Anteckningar
2020-08-17	00:36:16	100425	2FRHO	ISM ATT SLR535 STÅR UTANFÖR ICA LINDBACKEN IAKTAS DETTA FORDON MED 3 INDIVIDER I STÅENDES IHM HAGTORPSVÄGEN 49 LINDBACKEN UPPSLALA	RLC52-126	Anteckningar
2020-08-17	00:36:18	100425	2FRHO	-	RLC52-126	Anteckningar
2020-08-17	00:38:06	100425	2FRHO	21-1610 Påbörjat uppdrag	RLC52-126	Systeminformation
2020-08-17	00:38:09	100425	2FRHO	-	RLC52-126	Anteckningar
2020-08-17	00:38:12	100425	2FRHO	21-1170 Påbörjat uppdrag	RLC52-126	Systeminformation
2020-	00:38:13	100425	2FRHO	21-9100 Påbörjat uppdrag	RLC52-126	Systeminformation

08-17						
2020-08-17	00:38:16	100425	2FRHO	-	RLC52-126	Anteckningar
2020-08-17	00:38:42	100425	2FRHO	21-9100 Klar_på_plats	RLC52-126	Systeminformation
2020-08-17	00:38:42	100425	2FRHO	21-9100 Ledig	RLC52-126	Systeminformation
2020-08-17	00:38:49	100425	2FRHO	-	RLC52-126	Anteckningar
2020-08-17	00:40:50	3112	2THAD	21-1170 Klar_på_plats	RLC52-125	Systeminformation
2020-08-17	00:40:52	3112	2THAD	21-1170 Ledig	RLC52-125	Systeminformation
2020-08-17	00:55:30	100425	2FRHO	-	RLC52-126	Anteckningar
2020-08-17	00:58:04	100425	2FRHO	Personnr:[redacted]Kön:M	RLC52-126	Anteckningar
2020-08-17	00:58:05	100425	2FRHO	KONTROLLERAD PERSON [redacted]Guelleh	RLC52-126	Anteckningar
2020-08-17	00:58:05	100425	2FRHO	SLR535 STÅR UTANFÖR ICA LINDBACKEN	RLC52-126	Anteckningar
2020-08-17	00:58:06	100425	2FRHO	-	RLC52-126	Anteckningar
2020-08-17	00:58:21	100425	2FRHO	Personnr:[redacted] Kön:M	RLC52-126	Anteckningar
2020-08-17	00:58:30	100425	2FRHO	Personnr[redacted] Kön:M	RLC52-126	Anteckningar
2020-08-17	00:58:31	100425	2FRHO	KONTROLLERAD PERSON [redacted] Ahmed	RLC52-126	Anteckningar
2020-08-17	00:58:31	100425	2FRHO	SLR535 STÅR UTANFÖR ICA LINDBACKEN	RLC52-126	Anteckningar
2020-08-17	00:58:33	100425	2FRHO	-	RLC52-126	Anteckningar
2020-08-17	00:58:49	100425	2FRHO	Smeknamn:KNOGIS Personnr:951229[redacted] Kön:M	RLC52-126	Anteckningar
2020-08-17	00:58:49	100425	2FRHO	KONTROLLERAD PERSON MOHAMMED ALMASRI	RLC52-126	Anteckningar
2020-08-17	00:58:49	100425	2FRHO	SLR535 STÅR UTANFÖR ICA LINDBACKEN	RLC52-126	Anteckningar
2020-08-17	00:58:52	100425	2FRHO	-	RLC52-126	Anteckningar
2020-08-17	00:58:55	100425	2FRHO	PL 19	RLC52-126	Anteckningar
2020-08-17	00:58:57	100425	2FRHO	PL20	RLC52-126	Anteckningar
2020-08-17	00:59:02	100425	2FRHO	INGET ANTRÄFFAT	RLC52-126	Anteckningar
2020-08-17	00:59:06	100425	2FRHO	BÄR SKYDDSVÄSTAR	RLC52-126	Anteckningar
2020-08-17	00:59:06	100425	2FRHO	-	RLC52-126	Anteckningar
2020-08-17	00:59:13	100425	2FRHO	LÄGESBILD FLAGGA SATT	RLC52-126	Systeminformation
2020-08-17	00:59:25	100425	2FRHO	-	RLC52-126	Anteckningar
2020-08-17	01:00:04	100425	2FRHO	EFTER EGEN UTSAGO SÅ STÅR DE PÅ DENNA PLATS DÅ KNOGIS HAR EN HOTBILD OCH INTE KAN VISTASS INNE I UPPSALA	RLC52-126	Anteckningar
2020-08-17	01:00:05	100425	2FRHO	-	RLC52-126	Anteckningar

2020-08-17	01:00:23	100425	2FRHO	PTRL KVARSTANNAR I OMRÅDET DÅ INGEN AV PERSONERNA HAR KÖRKORT	RLC52-126	Anteckningar
2020-08-17	01:00:24	100425	2FRHO	-	RLC52-126	Anteckningar
2020-08-17	01:04:53	5691	2MAIS	YB GÄVLEBORG ÄVEN INFORMERAD DÅ KNYTNING TILL GÄVLE FINNS	RLC52-121	Anteckningar
2020-08-17	01:04:54	5691	2MAIS	-	RLC52-121	Anteckningar
2020-08-17	01:21:02	3112	2THAD	--	RLC52-125	Anteckningar
2020-08-17	01:21:14	3112	2THAD	PL §198 SAMT PL §20A YTFÖRT	RLC52-125	Anteckningar
2020-08-17	01:21:16	3112	2THAD	-	RLC52-125	Anteckningar
2020-08-17	01:21:36	3112	2THAD	21-9720 SPÅRNING RUNT FORDONEN	RLC52-125	Anteckningar
2020-08-17	01:21:38	3112	2THAD	--	RLC52-125	Anteckningar
2020-08-17	01:52:57	100425	2FRHO	21-1610 KOMMER ATT SLÅ STOPP PÅ GHC244 LV288 MOT ÖSTHAMMAR	RLC52-126	Anteckningar
2020-08-17	01:52:58	100425	2FRHO	-	RLC52-126	Anteckningar
2020-08-17	02:01:05	3112	2THAD	21-1610 Klar_på_plats	RLC52-125	Systeminformation
2020-08-17	02:01:07	3112	2THAD	21-1610 Ledig	RLC52-125	Systeminformation
2020-08-17	02:01:09	3112	2THAD	-	RLC52-125	Anteckningar
2020-08-17	02:03:21	3112	2THAD	Färg:GRÅ Fabrikat:AUDI Modell:A3 Landskod:SE Typ:PB	RLC52-125	Anteckningar
2020-08-17	02:03:22	3112	2THAD	KONTROLLERAT GHC244 SE	RLC52-125	Anteckningar
2020-08-17	02:03:22	3112	2THAD	ISM ATT SLR535 STÅR UTANFÖR ICA LINDBACKEN IAKTAS DETTA FORDON MED 3 INDIVIDER I STÅENDES IHM HAGTORPSVÄGEN 49 LINDBACKEN UPPSLALA / KOLL LV288	RLC52-125	Anteckningar
2020-08-17	02:03:25	3112	2THAD	-	RLC52-125	Anteckningar
2020-08-17	02:04:07	3112	2THAD	Personnr: [redacted] Kön:M	RLC52-125	Anteckningar
2020-08-17	02:04:07	3112	2THAD	PASSAGERARE [redacted] EL MASRI	RLC52-125	Anteckningar
2020-08-17	02:04:07	3112	2THAD	I PB GHC244 LV288 IHM LINDBACKEN 200817	RLC52-125	Anteckningar
2020-08-17	02:04:11	3112	2THAD	-	RLC52-125	Anteckningar
2020-08-17	02:05:01	3112	2THAD	Personnr: [redacted] Kön:M	RLC52-125	Anteckningar
2020-08-17	02:05:02	3112	2THAD	FÖRARE AV FORDON. [redacted] Mayi	RLC52-125	Anteckningar
2020-08-17	02:05:02	3112	2THAD	PB GHC244 LV288 IHM LINDBACKEN 200817	RLC52-125	Anteckningar
2020-08-17	02:05:09	3112	2THAD	--	RLC52-125	Anteckningar
2020-08-17	02:13:30	100425	2FRHO	21-1200 Klar_på_plats	RLC52-126	Systeminformation
2020-08-17	02:13:31	100425	2FRHO	21-1200 Ledig	RLC52-126	Systeminformation
2020-08-17	02:13:34	100425	2FRHO	-	RLC52-126	Anteckningar
2020-	02:14:27	100425	2FRHO	Åtgärdskod: 123, 107, R300	RLC52-126	Åtkomstskydd

08-17						
2020-08-17	02:14:27	100425	2FRHO	(RLC)	RLC52-126	Systeminformation
2020-08-17	02:19:49	5691	2MAIS	Gripna Omhä Övr.fb.	RLC52-121	Åtkomstskydd
2020-08-17	02:19:49	5691	2MAIS	5201-20200817-0005 AVSLUTAD	RLC52-121	Åtkomstskydd
2020-12-17	09:44:13	100986	016647	5201-20200817-0005 Läst/skrivit ut HRPC-494906 -> Microsoft Print to PDF	PC-494906	Systeminformation
2020-12-17	09:44:13	100986	016647	Utskriftsorsak:Pågående utredning.	PC-494906	Systeminformation

- Tilläggstext

Datum	Tid	Personal id	Operatörskod	Arbetsstation	Fritext
2020-08-17	00:21:14	100000		SYSAWSRV	HR SKICKAT TILL: 21-1200(046023 [redacted], 21-1200(058781 [redacted]), 21-1200( ): ICA LINDBACKEN; HAGTORPSVÄGEN 5, VAKSALA, UPPSALA; KONTROLL PERSON/FORDON; KONTROLL PERSON/FORDON; TOR; 6645158; 1608275
2020-08-17	00:23:21	100000		SYSAWSRV	HR SKICKAT TILL: 21-9100(033957 [redacted]), 21-9100(026042 [redacted]), 21-9100( ): ICA LINDBACKEN; HAGTORPSVÄGEN 5, VAKSALA, UPPSALA; KONTROLL PERSON/FORDON; KONTROLL PERSON/FORDON; [redacted]; TOR; 6645158; 1608275
2020-08-17	00:25:32	100000		SYSAWSRV	HR SKICKAT TILL: 21-1610(062785 [redacted]), 21-1610(060943 [redacted]), 21-1610( ): ICA LINDBACKEN; HAGTORPSVÄGEN 5, VAKSALA, UPPSALA; KONTROLL PERSON/FORDON; KONTROLL PERSON/FORDON; SUNDIN; TOR; 6645158; 1608275
2020-08-17	00:27:43	100000		SYSAWSRV	HR SKICKAT TILL: 21-1170(058235 [redacted], 21-1170(063114 [redacted], 21-1170( ): ICA LINDBACKEN; HAGTORPSVÄGEN 5, VAKSALA, UPPSALA; KONTROLL PERSON/FORDON; KONTROLL PERSON/FORDON; INS12 / INT; SUNDIN; TOR; 6645158; 1608275

- Förteckning berörd personal

Namn	Personalid	U-nummer	Operatör	Användarnamn	Relation
[redacted]	5691	U0005491	005491	2MAIS	Fritext, Upprättad av
[redacted]	100425	u0064593	064593	2FRHO	Fritext
[redacted]	3112	U0012008	012008	2THAD	Fritext
[redacted]	100986	U0016647	016647	016647	Fritext
SYSTEM SYSTEM	100000	SYSTEM	SYSTEM	SYSTEM	Tilläggstext
[redacted]	2153	U0046023	046023	046023	Patrull
[redacted]	104127	u0058781	058781	058781	Patrull
[redacted]	4426	U0026042	026042	026042	Patrull
[redacted]	103483	U0033957	033957	033957	Patrull
[redacted]	102744	u0060943	060943	060943	Patrull
[redacted]	103058	U0062785	062785	062785	Patrull
[redacted]	103427	u0063114	063114	063114	Patrull
[redacted]	100554	u0058235	058235	058235	Patrull

Rapport genererad den:
2021-09-20 15:51:46
Rapport genererad av:
NT565292

Utökad Rapport / E-Arkiv

Polismyndigheten

Händelserapport - STORM

- Grunduppgifter

Myndighet: Polismyndigheten
Region: 5201(Mitt)
Källsystem: STORM
HR-nummer: 5201-20200822-0563
Registreringsdatum: 2020-08-22 23:08:18
Initial händelsekod: 8001 KONTROLL PERSON/FORDON
Övrig info: NARKOTIKABROTT
Slutlig händelsekod: 5001 NARKOTIKABROTT
Områdekod: 520310,GÄSTRIKL,PO GÄVL
Prioritet: 3 NÄRTID
Operatörskod: 069057
Personal id: 102689
Patrull: 26-1150
Åtkomstskydd: Nej

- Åtgärdskod

Åtgärdskod 1: 101 ANMÄLAN
Åtgärdskod 2: R300 KLAR FÖR AVSLUT

- Adressinformation

Platsobjekt:
AlarmObjekt:
SÖDRA SJÖTULLSGATAN 0

80280
BRYNÄS, GÄVLE

- Anmälarinformation

Anmälarens E-post:
Anmälarens födelsedatum:
Anmälarens kön:
Anmälarens namn:
Anmälare återkopplingsadress:
Anmälarens postkod:
Anmälarens telefon:
Anmälningssätt: EGET
Anteckningar:
Tilläggsinformation: 26-1150
Anmälare återkoppling:

- Patrullaktivitet

Patrull	Tid	Händelse	Personal id/Operatörskod
26-1150	2020-08-22 23:08:18	Ledig	103026/ 063170 2156/ 045025
Information: BEGÄRT EGET HR RLC52-117 5201-20200822-0563			
26-1150	2020-08-22 23:08:19	Beordrad	103026/ 063170 2156/ 045025
Information: , ,			
26-1150	2020-08-22 23:08:19	Påbörjat uppdrag	103026/ 063170 2156/ 045025
Information: , ,			
26-1150	2020-08-22 23:08:22	Påbörjat uppdrag	103026/ 063170 2156/ 045025
Information: MEDDELANDE SÄNT 045025 [redacted] 0; 0 5201-20200822-0563			
26-1150	2020-08-22 23:08:22	Påbörjat uppdrag	103026/ 063170 2156/ 045025
Information: MEDDELANDE SÄNT 063170 [redacted] 0; 0 5201-20200822-0563			
26-1150	2020-08-22 23:08:43	Påbörjat uppdrag	103026/ 063170

2156/ 045025

Information: SÖDRA SJÖTULLSGATAN, BRYNÄS, GÄVLE

26-1640 2020-08-22 23:08:50 Beordrad 103458/ 058319
103024/ 044357

Information: SÖDRA SJÖTULLSGATAN, BRYNÄS, GÄVLE

26-1640 2020-08-22 23:08:52 Påbörjat uppdrag 103458/ 058319
103024/ 044357

Information: MEDDELANDE SÄNT 058319 [redacted] SÖDRA SJÖTULLSGATAN, BRYNÄS

26-1640 2020-08-22 23:08:52 Påbörjat uppdrag 103458/ 058319
103024/ 044357

Information: SÖDRA SJÖTULLSGATAN, BRYNÄS, GÄVLE

26-1640 2020-08-22 23:08:52 Påbörjat uppdrag 103458/ 058319
103024/ 044357

Information: MEDDELANDE SÄNT 044357 [redacted] SÖDRA SJÖTULLSGATAN, BRYNÄS,

26-9740 2020-08-22 23:14:41 Beordrad 1549/ 029444

Information: SÖDRA SJÖTULLSGATAN, BRYNÄS, GÄVLE

26-9740 2020-08-22 23:14:43 Beordrad 1549/ 029444

Information: MEDDELANDE SÄNT 029444 [redacted] SÖDRA SJÖTULLSGATAN, BRYNÄS,

26-9740 2020-08-22 23:14:47 Påbörjat uppdrag 1549/ 029444

Information: SÖDRA SJÖTULLSGATAN, BRYNÄS, GÄVLE

26-9740 2020-08-22 23:43:58 Ledig 1549/ 029444

Information:

26-9740 2020-08-22 23:43:58 Klar_på_plats 1549/ 029444

Information: SÖDRA SJÖTULLSGATAN, BRYNÄS, GÄVLE

26-1150 2020-08-22 23:44:02 Klar_på_plats 103026/ 063170
2156/ 045025

Information: SÖDRA SJÖTULLSGATAN, BRYNÄS, GÄVLE

26-1150 2020-08-22 23:44:02 Ledig 103026/ 063170
2156/ 045025

Information:

26-1640 2020-08-22 23:55:34 Påbörjat uppdrag 103458/ 058319
103024/ 044357

Information: SÖDRA SJÖTULLSGATAN, BRYNÄS, GÄVLE

26-1640 2020-08-23 00:28:54 Klar_på_plats 103458/ 058319
103024/ 044357

Information: SÖDRA SJÖTULLSGATAN, BRYNÄS, GÄVLE

26-1640 2020-08-23 00:28:56 Ledig 103458/ 058319
103024/ 044357

Information:

- Relationer

-- Fordon

Reg.nr	Tillverkare	Modell	Färg	Fordonsår	Fordonsslag	Koppling	Kommentar
SLR535	MERCEDES	C63 AMG	VIT	n/a	PB	KONTROLL	SÖDRA SJÖTULLSGATAN, GÄVLE

-- Person

Namn	Efternamn	Personnummer	Samband	Kommentar
MOHAMMED	ALMASRI	951229-[redacted]	MISSTÄNKT	[redacted] GÄVLE
[redacted]	SALMO	[redacted]	MISSTÄNKT	[redacted] GÄVLE
[redacted]	Mohamud	[redacted]	PASSAG	HÖ BAK I PB SLR535, KONTROLLERAD, SÖDRA SJÖTULLSGATAN GÄVLE
[redacted]r				
[redacted]	Altai	[redacted]	PASSAG	VÄ BAK I PB SLR535, KONTROLLERAD, SÖDRA SJÖTULLSGATAN GÄVLE

-- K-nummer

Information	Datum	Tid

-- PUM-A

Information	Datum	Tid

-- Pärnr

Pärnr	Information	Datum	Tid

-- Relaterade HR

Information	Datum	Tid

-- Extern

Kategori	Typ	Namn	Kommentar	Org	Postnr	Tel	Fax	Adress

- Tid/Datum

Datum	Tid	Händelse
2020-08-22	23:08:18	Påbörjad HR
2020-08-22	23:08:18	Parkerad
2020-08-22	23:08:18	Registrerad
2020-08-22	23:08:19	Beordrad
2020-08-22	23:08:19	Påbörjat uppdrag
2020-08-22	23:43:58	Klar på plats
2020-08-23	00:28:56	Klar
2020-08-23	00:31:23	Åtgärdskodad
2020-08-23	00:31:59	Avslutad

- Fritext

Datum	Tid	Personal id	Operatörskod	Fritext	Arbetsstation	Kategori
2020-08-22	23:08:19	102689	2SAHA	26-1150 BEGÄRT EGET HR	RLC52-117	Systeminformation
2020-08-22	23:08:19	102689	2SAHA	26-1150 Påbörjat uppdrag	RLC52-117	Systeminformation
2020-08-22	23:08:50	102689	2SAHA	26-1640 BEORDRAD VIA DRAG/SLÄPP	RLC52-117	Systeminformation
2020-08-22	23:08:52	102689	2SAHA	26-1640 Påbörjat uppdrag	RLC52-117	Systeminformation
2020-08-22	23:08:54	102689	2SAHA	-	RLC52-117	Anteckningar
2020-08-22	23:09:13	102689	2SAHA	Färg:VIT Fabrikat:MERCEDES Modell:C63 AMG Landskod:S Typ:PB	RLC52-117	Anteckningar
2020-08-22	23:09:13	102689	2SAHA	KONTROLLERAT SLR535 S	RLC52-117	Anteckningar
2020-08-22	23:09:13	102689	2SAHA	SÖDRA SJÖTULLSGATAN, GÄVLE	RLC52-117	Anteckningar
2020-08-22	23:09:14	102689	2SAHA	-	RLC52-117	Anteckningar
2020-08-22	23:09:19	102689	2SAHA	UND FLAGGA SATT	RLC52-117	Systeminformation
2020-08-22	23:14:41	2131	2IDAX	26-9740 BEORDRAD VIA DRAG/SLÄPP	RLC52-136	Systeminformation
2020-08-22	23:14:48	2131	2IDAX	26-9740 Påbörjat uppdrag	RLC52-136	Systeminformation
2020-08-22	23:22:20	4009	2PEDI	Smeknamn:KNOGIS Personnr:951229-[redacted] Kön:M	RLC52-132	Anteckningar
2020-08-22	23:22:21	4009	2PEDI	FÖRARE AV FORDON. MOHAMMED ALMASRI	RLC52-132	Anteckningar

2020-08-22	23:22:21	4009	2PEDI	SLR535 SÖDRA SJÖTULLSGATAN GÄVLE	RLC52-132	Anteckningar
2020-08-22	23:22:23	4009	2PEDI	--	RLC52-132	Anteckningar
2020-08-22	23:43:58	2131	2IDAX	26-9740 Klar_på_plats	RLC52-136	Systeminformation
2020-08-22	23:43:58	2131	2IDAX	26-9740 Ledig	RLC52-136	Systeminformation
2020-08-22	23:44:02	5680	2EMAL	26-1150 Klar_på_plats	RLC52-125	Systeminformation
2020-08-22	23:44:02	5680	2EMAL	26-1150 Ledig	RLC52-125	Systeminformation
2020-08-22	23:50:48	5680	2EMAL	Smeknamn:KNOGIS Personnr:951229-[redacted] Kön:M	RLC52-125	Anteckningar
2020-08-22	23:50:49	5680	2EMAL	MISSTÄNKT MOHAMMED ALMASRI	RLC52-125	Anteckningar
2020-08-22	23:50:49	5680	2EMAL	GROV OLOVLIG KÖRNING+KNIVLAGEN I PB SLR535, SÖDRA SJÖTULLSGATAN GÄVLE	RLC52-125	Anteckningar
2020-08-22	23:50:52	5680	2EMAL	--	RLC52-125	Anteckningar
2020-08-22	23:53:09	5680	2EMAL	Personnr:[redacted] Kön:M	RLC52-125	Anteckningar
2020-08-22	23:53:10	5680	2EMAL	[redacted] SALMO	RLC52-125	Anteckningar
2020-08-22	23:53:10	5680	2EMAL	RINGA NARK+KNIVLAGEN, PASS FRAM I PB SLR535, SÖDRA SJÖTULLSGATAN GÄVLE	RLC52-125	Anteckningar
2020-08-22	23:53:14	5680	2EMAL	--	RLC52-125	Anteckningar
2020-08-22	23:54:26	5680	2EMAL	Personnr:[redacted] Kön:M	RLC52-125	Anteckningar
2020-08-22	23:54:27	5680	2EMAL	PASSAGERARE Adnan[redacted]	RLC52-125	Anteckningar
2020-08-22	23:54:27	5680	2EMAL	HÖ BAK I PB SLR535, KONTROLLERAD, SÖDRA SJÖTULLSGATAN GÄVLE	RLC52-125	Anteckningar
2020-08-22	23:54:31	5680	2EMAL	--	RLC52-125	Anteckningar
2020-08-22	23:55:13	5680	2EMAL	Personnr:[redacted] Kön:M	RLC52-125	Anteckningar
2020-08-22	23:55:15	5680	2EMAL	PASSAGERARE[redacted] Altai	RLC52-125	Anteckningar
2020-08-22	23:55:15	5680	2EMAL	VÄ BAK I PB SLR535, KONTROLLERAD, SÖDRA SJÖTULLSGATAN GÄVLE	RLC52-125	Anteckningar
2020-08-22	23:55:20	5680	2EMAL	--	RLC52-125	Anteckningar
2020-08-23	00:28:54	5343	2CAER	26-1640 Klar_på_plats	RLC52-122	Systeminformation
2020-08-23	00:28:56	5343	2CAER	26-1640 Ledig	RLC52-122	Systeminformation
2020-08-23	00:31:23	5343	2CAER	Åtgärdskod: 101, R300	RLC52-122	Åtkomstskydd
2020-08-23	00:31:23	5343	2CAER	(RLC)	RLC52-122	Systeminformation
2020-08-23	00:31:59	3957	2MATH	Gripna Omhä Övr.fb.	RLC52-131	Åtkomstskydd
2020-08-23	00:31:59	3957	2MATH	5201-20200822-0563 AVSLUTAD	RLC52-131	Åtkomstskydd
2020-12-17	09:44:13	100986	016647	5201-20200822-0563 Läst/skrivit ut HRPC-494906 -> Microsoft Print to PDF	PC-494906	Systeminformation
2020-12-17	09:44:13	100986	016647	Utskriftsorsak:Pågående utredning.	PC-494906	Systeminformation

2020-12-17	09:51:34	100986	016647	5201-20200822-0563 Läst/skrivit ut HRPC-494906 -> Microsoft Print to PDF	PC-494906	Systeminformation
2020-12-17	09:51:34	100986	016647	Utskriftsorsak:Pågående utredning.	PC-494906	Systeminformation
2021-01-26	10:24:59	5555	2VIMA	5201-20200822-0563 Läst/skrivit ut HRPC-470539 -> Microsoft Print to PDF	PC-470539	Systeminformation
2021-01-26	10:24:59	5555	2VIMA	Utskriftsorsak:PUA U0016285	PC-470539	Systeminformation
2021-02-01	13:27:21	4461	2MAPE	5201-20200822-0563 Läst/skrivit ut HRPC-465351 -> Microsoft Print to PDF	PC-465351	Systeminformation
2021-02-01	13:27:21	4461	2MAPE	Utskriftsorsak:A049.173/2021	PC-465351	Systeminformation

- Tilläggstext

Datum	Tid	Personal id	Operatörskod	Arbetsstation	Fritext
2020-08-22	23:08:22	100000		SYSAWSRV	HR SKICKAT TILL: 26-1150(045025[redacted]), 26-1150(063170[redacted]: 0; 0
2020-08-22	23:08:52	100000		SYSAWSRV	HR SKICKAT TILL: 26-1640(044357[redacted], 26-1640(058319[redacted]): SÖDRA SJÖTULLSGATAN, BRYNÄS, GÄVLE; KONTROLL PERSON/FORDON; KONTROLL PERSON/FORDON; 6729420; 1573982
2020-08-22	23:14:43	100000		SYSAWSRV	HR SKICKAT TILL: 26-9740(029444[redacted]): SÖDRA SJÖTULLSGATAN, BRYNÄS, GÄVLE; KONTROLL PERSON/FORDON; KONTROLL PERSON/FORDON ; 6729420; 1573982

- Förteckning berörd personal

Namn	Personalid	U-nummer	Operatör	Användarnamn	Relation
[redacted]	102689	u0069057	069057	2SAHA	Fritext, Upprättad av
[redacted]	2131	U0055061	055061	2IDAX	Fritext
[redacted]	4009	U0022442	022442	2PEDI	Fritext
[redacted]	5680	U0058583	058583	2EMAL	Fritext
[redacted]	5343	U0045580	045580	2CAER	Fritext
[redacted]	3957	U0008590	008590		Fritext
[redacted]	100986	U0016647	016647	016647	Fritext
[redacted]	5555	U0054978	054978	2VIMA	Fritext
[redacted]	4461	U0032260	032260	2MAPE	Fritext
SYSTEM SYSTEM	100000	SYSTEM	SYSTEM	SYSTEM	Tilläggstext
[redacted]	103026	U0063170	063170	063170	Patrull
[redacted]	2156	U0045025	045025	045025	Patrull
[redacted]	103458	u0058319	058319	058319	Patrull
[redacted]	103024	u0044357	044357	044357	Patrull
[redacted]	1549	U0029444	029444	029444	Patrull

Rapport genererad den:
2022-01-13 21:47:18
Rapport genererad av:
NT565292

Utökad Rapport / E-Arkiv

Polismyndigheten

Händelserapport - STORM

- Grunduppgifter

Myndighet: Polismyndigheten
Region: 5201(Mitt)
Källsystem: STORM
HR-nummer: 5201-20200901-0022
Registreringsdatum: 2020-09-01 01:16:48
Initial händelsekod: 8001 KONTROLL PERSON/FORDON
Övrig info: KONTROLL PERSON/FORDON
Slutlig händelsekod: 8001 KONTROLL PERSON/FORDON
Områdekod: 520310,GÄSTRIKL,PO GÄVL
Prioritet: 3 NÄRTID
Operatörskod: 064702
Personal id: 100434
Patrull: 26-1130
Åtkomstskydd: Nej

- Åtgärdskod

Åtgärdskod 1: 123 UTFÖRT
Åtgärdskod 2: R300 KLAR FÖR AVSLUT

- Adressinformation

Platsobjekt:
AlarmObjekt:
NORRA KÖPMANGATAN 24

80321
NORR, GÄVLE

- Anmälarinformation

Anmälarens E-post:
Anmälarens födelsedatum:
Anmälarens kön:
Anmälarens namn:
Anmälare återkopplingsadress:
Anmälarens postkod:
Anmälarens telefon:
Anmälningssätt: EGET
Anteckningar:
Tilläggsinformation: 26-1130
Anmälare återkoppling:

- Patrullaktivitet

Patrull	Tid	Händelse	Personal id/Operatörskod
26-1130	2020-09-01 01:16:48	Beordrad	1871/ 043233 102666/ 024000
Information: , ,			
26-1130	2020-09-01 01:16:48	Ledig	1871/ 043233 102666/ 024000
Information: BEGÄRT EGET HR RLC52-123 5201-20200901-0022			
26-1130	2020-09-01 01:16:48	Påbörjat uppdrag	1871/ 043233 102666/ 024000
Information: , ,			
26-1130	2020-09-01 01:16:49	Påbörjat uppdrag	1871/ 043233 102666/ 024000
Information: MEDDELANDE SÄNT 043233 [redacted]0; 0 5201-20200901-0022			
26-1130	2020-09-01 01:16:49	Påbörjat uppdrag	1871/ 043233 102666/ 024000
Information: MEDDELANDE SÄNT 0; 0 5201-20200901-0022			
26-1130	2020-09-01 01:16:49	Påbörjat uppdrag	1871/ 043233

102666/ 024000

Information: MEDDELANDE SÄNT 024000[redacted]0; 0 5201-20200901-0022

26-1130 2020-09-01 01:17:01 Påbörjat uppdrag 1871/ 043233
102666/ 024000

Information: NORRA KÖPMANGATAN 24A, NORR, GÄVLE

26-1130 2020-09-01 01:31:23 Klar_på_plats 1871/ 043233
102666/ 024000

Information: NORRA KÖPMANGATAN 24A, NORR, GÄVLE

26-1130 2020-09-01 01:31:24 Ledig 1871/ 043233
102666/ 024000

Information:

- Relationer

-- Fordon

Reg.nr	Tillverkare	Modell	Färg	Fordonsår	Fordonsslag	Koppling	Kommentar
BFB361	AUDI	SQ5	SILVER	n/a	PB	KONTROLL	STÅR PARKERAD NORRA KÖPMANGATAN 24, GÄVLE
SLR535	MERCEDES	C63 AMG	VIT	n/a	PB	KONTROLL	NORRA KÖPMANGATAN 24, GÄVLE

-- Person

Namn	Efternamn	Personnummer	Samband	Kommentar
MOHAMMED	ALMASRI	951229-[redacted]	IAKTTAGEN	NORRA KÖPMANGATAN 24, GÄVLE
[redacted]	Arslan	[redacted]	IAKTTAGEN	NORRA KÖPMANGATAN 24, GÄVLE
[redacted]	BALIC	[redacted]	KONTROLLER	NORRA KÖPMANGATAN 24, GÄVLE
[redacted]	Almassri	[redacted]	KONTROLLER	NORRA KÖPMANGATAN 24, GÄVLE. BAR ÄVEN SKYDDSVÄST PÅ SIG.
[redacted]	SALMO	[redacted]	KONTROLLER	NORRA KÖPMANGATAN 24, GÄVLE
[redacted]	BATTE	[redacted]	KONTROLLER	NORRA KÖPMANGATAN 24, GÄVLE

-- K-nummer

Information	Datum	Tid

-- PUM-A

Information	Datum	Tid

-- Pärnr

Pärnr	Information	Datum	Tid

-- Relaterade HR

Information	Datum	Tid

-- Extern

Kategori	Typ	Namn	Kommentar	Org	Postnr	Tel	Fax	Adress

- Tid/Datum

Datum	Tid	Händelse
2020-09-01	01:16:48	Påbörjad HR
2020-09-01	01:16:48	Parkerad
2020-09-01	01:16:48	Registrerad
2020-09-01	01:16:48	Beordrad
2020-09-01	01:16:48	Påbörjat uppdrag
2020-09-01	01:31:23	Klar på plats
2020-09-01	01:31:24	Klar
2020-09-01	01:32:40	Åtgärdskodad
2020-09-01	01:39:38	Avslutad

- Fritext

Datum	Tid	Personal id	Operatörskod	Fritext	Arbetsstation	Kategori
2020-09-01	01:16:48	100434	2FRWI	26-1130 BEGÄRT EGET HR	RLC52-123	Systeminformation
2020-09-01	01:16:48	100434	2FRWI	26-1130 Påbörjat uppdrag	RLC52-123	Systeminformation
2020-09-01	01:17:03	100434	2FRWI	-	RLC52-123	Anteckningar
2020-09-01	01:18:37	100434	2FRWI	TVÅ PARKERADE BILAR	RLC52-123	Anteckningar
2020-09-01	01:18:38	100434	2FRWI	-	RLC52-123	Anteckningar
2020-09-01	01:18:44	100434	2FRWI	UND FLAGGA SATT	RLC52-123	Systeminformation
2020-09-01	01:18:46	100434	2FRWI	-	RLC52-123	Anteckningar
2020-09-01	01:26:19	100434	2FRWI	Färg:SILVER Fabrikat:AUDI Modell:SQF Typ:PB	RLC52-123	Anteckningar
2020-09-01	01:26:20	100434	2FRWI	KONTROLLERAT BFB361	RLC52-123	Anteckningar
2020-09-01	01:26:20	100434	2FRWI	STÅR PARKERAD NORRA KÖPMANGATAN 24, GÄVLE	RLC52-123	Anteckningar
2020-09-01	01:26:21	100434	2FRWI	-	RLC52-123	Anteckningar
2020-09-01	01:26:41	100434	2FRWI	Färg:VIT Fabrikat:MERCEDES Modell:C63 AMG Landskod:S Typ:PB	RLC52-123	Anteckningar
2020-09-01	01:26:42	100434	2FRWI	KONTROLLERAT SLR535 S	RLC52-123	Anteckningar
2020-09-01	01:26:42	100434	2FRWI	NORRA KÖPMANGATAN 24, GÄVLE	RLC52-123	Anteckningar
2020-09-01	01:26:45	100434	2FRWI	-	RLC52-123	Anteckningar
2020-09-01	01:27:23	100434	2FRWI	Personnr:9[redacted]Kön:K	RLC52-123	Anteckningar
2020-09-01	01:27:24	100434	2FRWI	KONTROLLERAD PERSON[redacted]BALIC	RLC52-123	Anteckningar
2020-09-01	01:27:24	100434	2FRWI	NORRA KÖPMANGATAN 24, GÄVLE	RLC52-123	Anteckningar
2020-09-01	01:27:26	100434	2FRWI	-	RLC52-123	Anteckningar
2020-09-01	01:27:54	100434	2FRWI	Personnr:[redacted] Kön:K	RLC52-123	Anteckningar
2020-09-01	01:27:54	100434	2FRWI	KONTROLLERAD PERSON[redacted]BATTE	RLC52-123	Anteckningar
2020-09-01	01:27:54	100434	2FRWI	NORRA KÖPMANGATAN 24, GÄVLE	RLC52-123	Anteckningar
2020-09-01	01:27:56	100434	2FRWI	-	RLC52-123	Anteckningar
2020-09-01	01:28:35	100434	2FRWI	Smeknamn:KNOGIS Personnr:951229-[redacted]Kön:M	RLC52-123	Anteckningar
2020-09-01	01:28:36	100434	2FRWI	IAKTTAGEN AV POLIS/ALLMÄNHET MOHAMMED ALMASRI	RLC52-123	Anteckningar
2020-09-01	01:28:36	100434	2FRWI	NORRA KÖPMANGATAN 24, GÄVLE	RLC52-123	Anteckningar
2020-09-01	01:28:39	100434	2FRWI	-	RLC52-123	Anteckningar
2020-09-01	01:29:16	100434	2FRWI	Personnr:[redacted]Kön:M	RLC52-123	Anteckningar
2020-09-	01:29:16	100434	2FRWI	KONTROLLERAD PERSON[redacted] SALMO	RLC52-123	Anteckningar

01						
2020-09-01	01:29:16	100434	2FRWI	NORRA KÖPMANGATAN 24, GÄVLE	RLC52-123	Anteckningar
2020-09-01	01:29:20	100434	2FRWI	-	RLC52-123	Anteckningar
2020-09-01	01:29:57	100434	2FRWI	Personnr: [redacted] Kön:M	RLC52-123	Anteckningar
2020-09-01	01:29:57	100434	2FRWI	IAKTTAGEN AV POLIS/ALLMÄNHET [redacted] Arslan	RLC52-123	Anteckningar
2020-09-01	01:29:57	100434	2FRWI	NORRA KÖPMANGATAN 24, GÄVLE	RLC52-123	Anteckningar
2020-09-01	01:30:00	100434	2FRWI	-	RLC52-123	Anteckningar
2020-09-01	01:30:45	100434	2FRWI	Personnr: [redacted] Kön:M	RLC52-123	Anteckningar
2020-09-01	01:30:46	100434	2FRWI	KONTROLLERAD PERSON [redacted] Almassri	RLC52-123	Anteckningar
2020-09-01	01:30:46	100434	2FRWI	NORRA KÖPMANGATAN 24, GÄVLE. BAR ÄVEN SKYDDSVÄST PÅ SIG.	RLC52-123	Anteckningar
2020-09-01	01:30:49	100434	2FRWI	-	RLC52-123	Anteckningar
2020-09-01	01:31:23	100434	2FRWI	26-1130 Klar_på_plats	RLC52-123	Systeminformation
2020-09-01	01:31:24	100434	2FRWI	26-1130 Ledig	RLC52-123	Systeminformation
2020-09-01	01:31:26	100434	2FRWI	-	RLC52-123	Anteckningar
2020-09-01	01:31:52	100434	2FRWI	KNOGIS, BARAN SAMT YTTERLIGARAE EN PERSON AVVEK FRÅN PLATSEN NÄR PTR KOM	RLC52-123	Anteckningar
2020-09-01	01:31:52	100434	2FRWI	-	RLC52-123	Anteckningar
2020-09-01	01:32:07	100434	2FRWI	AHMED ALMASSRI BAR SKYDDSVÄST PÅ SIG	RLC52-123	Anteckningar
2020-09-01	01:32:07	100434	2FRWI	-	RLC52-123	Anteckningar
2020-09-01	01:32:24	100434	2FRWI	LÄGESBILD FLAGGA SATT	RLC52-123	Systeminformation
2020-09-01	01:32:27	100434	2FRWI	-	RLC52-123	Anteckningar
2020-09-01	01:32:40	100434	2FRWI	Åtgärdskod: 123, R300	RLC52-123	Åtkomstskydd
2020-09-01	01:32:40	100434	2FRWI	(RLC)	RLC52-123	Systeminformation
2020-09-01	01:39:38	100006	2THGU	Gripna Omhä Övr.fb.	RLC52-111	Åtkomstskydd
2020-09-01	01:39:38	100006	2THGU	5201-20200901-0022 AVSLUTAD	RLC52-111	Åtkomstskydd
2020-12-17	09:44:13	100986	016647	5201-20200901-0022 Läst/skrivit ut HRPC-494906 -> Microsoft Print to PDF	PC-494906	Systeminformation
2020-12-17	09:44:13	100986	016647	Utskriftsorsak:Pågående utredning.	PC-494906	Systeminformation
2020-12-17	09:46:59	100986	016647	5201-20200901-0022 Läst/skrivit ut HRPC-494906 -> Microsoft Print to PDF	PC-494906	Systeminformation
2020-12-17	09:46:59	100986	016647	Utskriftsorsak:Pågående utredning.	PC-494906	Systeminformation
2020-12-17	09:49:20	100986	016647	5201-20200901-0022 Läst/skrivit ut HRPC-494906 -> Microsoft Print to PDF	PC-494906	Systeminformation
2020-12-17	09:49:20	100986	016647	Utskriftsorsak:Pågående utredning.	PC-494906	Systeminformation
2020-12-	09:51:34	100986	016647	5201-20200901-0022 Läst/skrivit ut HRPC-494906 -> Microsoft	PC-494906	Systeminformation

17				Print to PDF			
2020-12-17	09:51:34	100986	016647	Utskriftsorsak:Pågående utredning.		PC-494906	Systeminformation

- Tilläggstext

Datum	Tid	Personal id	Operatörskod	Arbetsstation	Fritext
2020-09-01	01:16:49	100000		SYSAWSRV	HR SKICKAT TILL: 26-1130( ), 26-1130(024000[redacted]), 26-1130(043233 ÅHLANDER): 0; 0

- Förteckning berörd personal

Namn	Personalid	U-nummer	Operatör	Användarnamn	Relation
[redacted]	100434	u0064702	064702	2FRWI	Fritext, Upprättad av
[redacted]	100006	U0011849	011849	2THGU	Fritext
[redacted]	100986	U0016647	016647	016647	Fritext
SYSTEM SYSTEM	100000	SYSTEM	SYSTEM	SYSTEM	Tilläggstext
[redacted]	1871	U0043233	043233	043233	Patrull
TO[redacted]	102666	U0024000	024000	024000	Patrull

Efterfrågad av : 2FRWIHändelserapport / 5201-20200914-0471 / SYS-2020-0143517
Arbetsplats : PC-709206

2020-09-14 19:45:19 (8001) KONTROLL PERSON/FORDON Nivå 4 :UPPS/KNIV
Prioritet :(3) 3 NÄRTID Anmälningssätt:EGET Områdeskod:520210 (6638258,1605867)
Åtgärdskod (1 - 6):114/ / / / /
Operatörs Tjg.nr :069056 Scenario:GRUND -RLC52-126
Operatörs Tjg.nr :069056 -RLC52-126
Ansvarig patrull:21-1420 Tjg.nr 1:041480

---- Adressinformation ----

TYCHO HEDÉNS VÄG, FYRISLUND, UPPSALA, 75450 Plats/Info:
[X] Aktuellt Adressregister:

---- Anmälare, detaljer ----
Efternamn/Förnamn:, [ ] Kontakta
Adress :, [?] Media
21-1420
, ,

----Datum/tid information ----

Påbörjad HR	2020-09-14	19:45:19
Parkerad	2020-09-14	19:45:19
Registrerad	2020-09-14	19:45:19
Knuten		
Beordrad	2020-09-14	19:45:19
Påbörjat uppdrag	2020-09-14	19:45:20
Klar på plats	2020-09-14	20:16:35
Frihetsberövad		
Arbete pågår		
Återöppnad		
Klar	2020-09-14	22:17:35
Åtgärdskodad		
Avslutad	2020-09-14	22:17:35

---- Kommentarer ----

21-1420 BEGÄRT EGET HR	2020-09-14 19:45:19 2MASO	RLC52-126	SYSTEM
21-1420 Påbörjat uppdrag	2020-09-14 19:45:20 2MASO	RLC52-126	SYSTEM
-	2020-09-14 19:45:55 2MASO	RLC52-126	KOMMENTAR
Länkad Till Händelse 5201-20200914-0432	2020-09-14 19:46:32 2MASO	RLC52-126	SYSTEM
Färg:VIT Fabrikat:MERCEDES Modell:C63 AMG	2020-09-14 19:46:48 2MASO	RLC52-126	KOMMENTAR
Landskod:S Typ:PB			
KONTROLLERAT SLR535 S	2020-09-14 19:46:49 2MASO	RLC52-126	KOMMENTAR
TYCHO HEDENS VÄG, UPPSALA.	2020-09-14 19:46:49 2MASO	RLC52-126	KOMMENTAR
-	2020-09-14 19:46:53 2MASO	RLC52-126	KOMMENTAR
21-1110 BEORDRAD VIA DRAG/SLÄPP	2020-09-14 19:47:05 2EMWE	RLC52-135	SYSTEM
SKA HA DRAGIT FRÅN PTRL I AKALLA, SE LÄNKAT HR	2020-09-14 19:47:13 2MASO	RLC52-126	KOMMENTAR
-	2020-09-14 19:47:13 2MASO	RLC52-126	KOMMENTAR
21-1610 BEORDRAD VIA DRAG/SLÄPP	2020-09-14 20:05:53 2CAWI	RLC52-115	SYSTEM
-	2020-09-14 20:16:24 2RAFA	RLC52-136	KOMMENTAR
21-1420 Klar_på_plats	2020-09-14 20:16:35 2RAFA	RLC52-136	SYSTEM
21-1420 Ledig	2020-09-14 20:16:35 2RAFA	RLC52-136	SYSTEM
-	2020-09-14 20:16:41 2RAFA	RLC52-136	KOMMENTAR
PASSAGERARE Sabri Ali Ahmed	2020-09-14 20:18:30 2RAFA	RLC52-136	KOMMENTAR
SLR535 VÄ BAK KONTROLLERAD TYCHO HEDENS VÄG	2020-09-14 20:18:30 2RAFA	RLC52-136	KOMMENTAR
UPPSALA			
Personnr:990914-[redacted] Kön:M	2020-09-14 20:18:36 2RAFA	RLC52-136	KOMMENTAR
-	2020-09-14 20:18:41 2RAFA	RLC52-136	KOMMENTAR
Personnr:991203-[redacted] Kön:M	2020-09-14 20:19:28 2RAFA	RLC52-136	KOMMENTAR
PASSAGERARE Saadeldin Ahmad Massry	2020-09-14 20:19:28 2RAFA	RLC52-136	KOMMENTAR
SLR535 MITT BAK KONTROLLERAD TYCHO HEDENS VÄG	2020-09-14 20:19:28 2RAFA	RLC52-136	KOMMENTAR
UPPSALA			
-	2020-09-14 20:19:30 2RAFA	RLC52-136	KOMMENTAR
Personnr:930112-[redacted] Kön:M	2020-09-14 20:19:53 2RAFA	RLC52-136	KOMMENTAR
PASSAGERARE Mohammad Ward	2020-09-14 20:19:54 2RAFA	RLC52-136	KOMMENTAR
SLR535 HÖ BAK KONTROLLERAD TYCHO HEDENS VÄG	2020-09-14 20:19:54 2RAFA	RLC52-136	KOMMENTAR
UPPSALA			
-	2020-09-14 20:19:56 2RAFA	RLC52-136	KOMMENTAR

Efterfrågad av : 2FRWIHändelserapport / 5201-20200914-0471 / SYS-2020-0143517
Arbetsplats : PC-709206

Smeknamn:KNOGIS Personnr:951229-[redacted] Kön:M	2020-09-14 20:20:42	2RAFA	RLC52-136	KOMMENTAR
PASSAGERARE MOHAMMED ALMASRI	2020-09-14 20:20:43	2RAFA	RLC52-136	KOMMENTAR
SLR535 HÖ FRAM KONTROLLERAD TYCHO HEDENS VÄG UPPSALA	2020-09-14 20:20:43	2RAFA	RLC52-136	KOMMENTAR
-	2020-09-14 20:20:45	2RAFA	RLC52-136	KOMMENTAR
2 SKYDDSVÄSTAR BAKLUCKAN	2020-09-14 20:21:04	2RAFA	RLC52-136	KOMMENTAR
-	2020-09-14 20:21:05	2RAFA	RLC52-136	KOMMENTAR
UTFÄRT PL19 OCH PL20A	2020-09-14 20:21:12	2RAFA	RLC52-136	KOMMENTAR
-	2020-09-14 20:21:13	2RAFA	RLC52-136	KOMMENTAR
OKÄND FÖRARE	2020-09-14 20:21:29	2RAFA	RLC52-136	KOMMENTAR
-	2020-09-14 20:21:29	2RAFA	RLC52-136	KOMMENTAR
21-1110 Påbörjat uppdrag	2020-09-14 20:26:02	2RAFA	RLC52-136	SYSTEM
21-1110 Klar_på_plats	2020-09-14 20:26:03	2RAFA	RLC52-136	SYSTEM
21-1110 Ledig	2020-09-14 20:26:04	2RAFA	RLC52-136	SYSTEM
-	2020-09-14 20:26:53	2RAFA	RLC52-136	KOMMENTAR
INSATSLEDARE SH ORMBUNKE FÅTT INFO	2020-09-14 20:34:08	2JOED	RLC52-101	NOTIS
-	2020-09-14 20:34:08	2JOED	RLC52-101	NOTIS
21-1610 Påbörjat uppdrag	2020-09-14 20:44:48	2KAOH	RLC52-125	SYSTEM
21-1610(060963)	2020-09-14 21:19:40	SYSTEM	SYSAWSRV	RAKEL
Överför Till RAKEL Från Terminal SYSAWSRV	2020-09-14 21:19:40	SYSTEM	SYSAWSRV	RAKEL
ACTION Prioritet 3 NÄRTID				
-	2020-09-14 21:19:54	2VILA	RLC52-117	KOMMENTAR
FELTRYCK	2020-09-14 21:20:18	2VILA	RLC52-117	KOMMENTAR
21-1610 ÅTERKALLAT ENL RUTIN.	2020-09-14 21:20:58	2VILA	RLC52-117	KOMMENTAR
-	2020-09-14 21:20:59	2VILA	RLC52-117	KOMMENTAR
Mottagen Vid Arbetsplats RLC52-131 För Åtgärd	2020-09-14 21:27:52	2JONA	RLC52-131	SYSTEM
21-1610 PATRULLEN OMPRIORITERAD	2020-09-14 21:47:09	2KAOH	RLC52-125	SYSTEM
5201-20200914-0501				
Gripna Omhä Övr.fb.	2020-09-14 22:17:35	2DAAG	RLC52-121	ÅTGÄRDSKOD
Åtgärdskod: 114	2020-09-14 22:17:35	2DAAG	RLC52-121	ÅTGÄRDSKOD
5201-20200914-0471 AVSLUTAD	2020-09-14 22:17:35	2DAAG	RLC52-121	ÅTGÄRDSKOD
5201-20200914-0471 Läst/skrivit ut HRPC-494906	2020-12-17 09:44:13	016647	PC-494906	SYSTEM
-> Microsoft Print to PDF				
Utskriftsorsak:Pågående utredning.	2020-12-17 09:44:13	016647	PC-494906	SYSTEM
5201-20200914-0471 Läst/skrivit ut HRPC-484949	2021-10-13 08:28:02	2LISU	PC-484949	SYSTEM
-> Microsoft Print to PDF				
Utskriftsorsak:PUA U0018657	2021-10-13 08:28:02	2LISU	PC-484949	SYSTEM
Utskriftsorsak:u0067959	2022-02-18 12:02:34	2FRWI	PC-709206	SYSTEM

---- Relationer ----

HÄNDELSE -	5201-20200914-0432 LÄNKADE AV OPERATÖR: 2MASO
PERSON - PASSAGERARE	Sabri Ali Ahmed
	SLR535 VÄ BAK KONTROLLERAD TYCHO HEDENS VÄG UPPSALA
PERSON - PASSAGERARE	MOHAMMED ALMASRI
	SLR535 HÖ FRAM KONTROLLERAD TYCHO HEDENS VÄG UPPSALA
PERSON - PASSAGERARE	Mohammad Ward
	SLR535 HÖ BAK KONTROLLERAD TYCHO HEDENS VÄG UPPSALA
PERSON - PASSAGERARE	Saadeldin Ahmad Massry
	SLR535 MITT BAK KONTROLLERAD TYCHO HEDENS VÄG UPPSALA
FORDON - KONTROLLERAT	SLR535 S
	MERCEDES C63 AMG PB VIT
	TYCHO HEDENS VÄG, UPPSALA.

---- Patrullaktiviteter ----

21-1420	2020-09-14	19:45:19	041480	060849	Ledig
	BEGÄRT EGET HR RLC52-126 5201-20200914-0471				
21-1420	2020-09-14	19:45:19	041480	060849	Beordrad
	, ,				
21-1420	2020-09-14	19:45:20	041480	060849	Påbörjat uppdrag
	, ,				
21-1420	2020-09-14	19:45:21	041480	060849	Påbörjat uppdrag
	MEDDELANDE SÄNT 068552 BERG 0; 0 5201-20200914-0471				
21-1420	2020-09-14	19:45:21	041480	060849	Påbörjat uppdrag
	MEDDELANDE SÄNT 060849 BOSTRÖM 0; 0 5201-20200914-0471				
21-1420	2020-09-14	19:45:21	041480	060849	Påbörjat uppdrag
	MEDDELANDE SÄNT 041480 ISRAELSSON 0; 0 5201-20200914-0471				
21-1420	2020-09-14	19:45:21	041480	060849	Påbörjat uppdrag
	MEDDELANDE SÄNT 0; 0 5201-20200914-0471				

Efterfrågad av : 2FRWIHändelserapport / 5201-20200914-0471 / SYS-2020-0143517
Arbetsplats : PC-709206

21-1420	2020-09-14	19:45:56	041480	060849	Påbörjat uppdrag
	TYCHO HEDÉNS VÄG, FYRISLUND, UPPSALA				
21-1110	2020-09-14	19:47:05	014299	038110	Beordrad
	TYCHO HEDÉNS VÄG, FYRISLUND, UPPSALA				
21-1110	2020-09-14	19:47:06	014299	038110	Beordrad
	MEDDELANDE SÄNT 038110 FILIPSSON TYCHO HEDÉNS VÄG, FYRISLUN				
21-1110	2020-09-14	19:47:06	014299	038110	Beordrad
	MEDDELANDE SÄNT 014299 ERIKSSON TYCHO HEDÉNS VÄG, FYRISLUND				
21-1110	2020-09-14	19:47:06	014299	038110	Beordrad
	MEDDELANDE SÄNT TYCHO HEDÉNS VÄG, FYRISLUND, UPPSALA; KON				
21-1610	2020-09-14	20:05:53	033098	060963	Beordrad
	TYCHO HEDÉNS VÄG, FYRISLUND, UPPSALA				
21-1610	2020-09-14	20:05:55	033098	060963	Beordrad
	MEDDELANDE SÄNT 060963 GUSTAFSSON TYCHO HEDÉNS VÄG, FYRISLU				
21-1610	2020-09-14	20:05:55	033098	060963	Beordrad
	MEDDELANDE SÄNT 033098 ROBERTSSON TYCHO HEDÉNS VÄG, FYRISLU				
21-1610	2020-09-14	20:05:55	033098	060963	Beordrad
	MEDDELANDE SÄNT TYCHO HEDÉNS VÄG, FYRISLUND, UPPSALA; KON				
21-1420	2020-09-14	20:16:34	041480	060849	Klar_på_plats
	TYCHO HEDÉNS VÄG, FYRISLUND, UPPSALA				
21-1420	2020-09-14	20:16:35	041480	060849	Ledig
21-1110	2020-09-14	20:26:02	014299	038110	Påbörjat uppdrag
	TYCHO HEDÉNS VÄG, FYRISLUND, UPPSALA				
21-1110	2020-09-14	20:26:03	014299	038110	Klar_på_plats
	TYCHO HEDÉNS VÄG, FYRISLUND, UPPSALA				
21-1110	2020-09-14	20:26:04	014299	038110	Ledig
21-1610	2020-09-14	20:44:48	033098	060963	Påbörjat uppdrag
	TYCHO HEDÉNS VÄG, FYRISLUND, UPPSALA				
21-1610	2020-09-14	21:47:07	033098	060963	Knuten till HR
	SKALL KNYTNING GÖRAS MOT AKTUELL HÄNDELSE?				
21-1610	2020-09-14	21:47:07	033098	060963	Ledig
	PATRULLEN HAR TAGITS BORT 5201-20200914-0471				
21-1610	2020-09-14	21:47:07	033098	060963	Ledig
	PATRULLEN OMPRIORITERAD5201-20200914-0501 5201-20200914-0471				

---- Tilläggstext ----

2020-09-14 19:45:21 SYSTEM SYSAWSRV
HR SKICKAT TILL: 21-1420(068552 BERG), 21-1420(060849 BOSTRÖM), 21-1420(041480 ISRAELSSON), 21-1420( ): 0; 0

2020-09-14 19:47:05 SYSTEM SYSAWSRV
HR SKICKAT TILL: 21-1110(038110 FILIPSSON), 21-1110(014299 ERIKSSON), 21-1110( ): TYCHO HEDÉNS VÄG, FYRISLUND, UPPSALA; KONTROLL PERSON/FORDON; KONTROLL PERSON/FORDON; 6638258; 1605867

2020-09-14 20:05:55 SYSTEM SYSAWSRV
HR SKICKAT TILL: 21-1610(060963 GUSTAFSSON), 21-1610(033098 ROBERTSSON), 21-1610( ): TYCHO HEDÉNS VÄG, FYRISLUND, UPPSALA; KONTROLL PERSON/FORDON; KONTROLL PERSON/FORDON; 6638258; 1605867

2022-02-18 KC-POLIS SIDA 1
12:02:34
Efterfrågad av : 2FRWIHändelserapport / 5201-20200914-0432 / SYS-2020-0143478
Arbetsplats : PC-709206

2020-09-14 18:42:43 (8001) KONTROLL PERSON/FORDON Nivå 4 :SVERIGE
Prioritet :(3) 3 NÄRTID Anmälningssätt:ANNAT Områdeskod:9999 (6581058,1627259)
Åtgärdskod (1 - 6):125/R300/ / / /
Operatörs Tjg.nr :038734 Scenario:GRUND -RLC52-125
Operatörs Tjg.nr : -RLC52-125
Ansvarig patrull: Tjg.nr 1:012233

---- Adressinformation ----
REGION STOCKHOLM
REGION STOCKHOLM, REGION STOCKHOLM, REGION STOCKHOLM, 11229 Plats/Info:
[X] Aktuellt Adressregister:
---- Anmälare, detaljer ----
Efternamn/Förnamn:MOLIN , , 38-8210 [ ] Kontakta
Adress :, [?] Media

, ,

----Datum/tid information ----

Påbörjad HR	2020-09-14	18:42:43
Parkerad	2020-09-14	18:42:50
Registrerad	2020-09-14	18:43:00
Knuten		
Beordrad		
Påbörjat uppdrag		
Klar på plats		
Frihetsberövad		
Arbete pågår		
Återöppnad		
Klar		
Åtgärdskodad	2020-09-14	19:06:57
Avslutad	2020-09-14	19:22:14

---- Kommentarer ----

SLR535 HAR DRAGIT FRÅN PTRL E18 AKALLA 10 MIN SEDAN	2020-09-14 18:43:22	2KAOH	RLC52-125	KOMMENTAR
-	2020-09-14 18:43:22	2KAOH	RLC52-125	KOMMENTAR
-	2020-09-14 18:44:43	2LIWI	RLC52-111	KOMMENTAR
UTLARMAT UPPSALA SAMT ENKÖPING	2020-09-14 18:45:36	2KAOH	RLC52-125	KOMMENTAR
-	2020-09-14 18:45:36	2KAOH	RLC52-125	KOMMENTAR
ANM ÄR POLIS PÅ ARLANDA, STÅR PÅ E4, VILL ATT RLC MITT KÄNNER TILL DETTA	2020-09-14 18:46:26	2KAOH	RLC52-125	KOMMENTAR
-	2020-09-14 18:46:26	2KAOH	RLC52-125	KOMMENTAR
Färg:VIT Fabrikat:MERCEDES Modell:C63 AMG Landskod:S Typ:PB	2020-09-14 18:47:21	2KAOH	RLC52-125	KOMMENTAR
UTLARMAT FORDON SLR535 S	2020-09-14 18:47:21	2KAOH	RLC52-125	KOMMENTAR
DRAGIT FRÅN STHLMSPTRL E18 AKALLA	2020-09-14 18:47:21	2KAOH	RLC52-125	KOMMENTAR
-	2020-09-14 18:47:23	2KAOH	RLC52-125	KOMMENTAR
-	2020-09-14 19:06:46	2LIWI	RLC52-111	KOMMENTAR
Åtgärdskod: 125, R300	2020-09-14 19:06:57	2LIWI	RLC52-111	ÅTGÄRDSKOD
(RLC)	2020-09-14 19:06:57	2LIWI	RLC52-111	SYSTEM
Gripna Omhä Övr.fb.	2020-09-14 19:22:14	2DAAG	RLC52-121	ÅTGÄRDSKOD
5201-20200914-0432 AVSLUTAD	2020-09-14 19:22:14	2DAAG	RLC52-121	ÅTGÄRDSKOD
Länkad Per Händelse 5201-20200914-0471	2020-09-14 19:46:32	2MASO	RLC52-126	SYSTEM
Utskriftsorsak:u0067959	2022-02-18 12:02:34	2FRWI	PC-709206	SYSTEM

---- Relationer ----

-	5201-20200914-0471 LÄNKADE AV OPERATÖR: 2MASO
- UTLARMAT FORDON	SLR535 S MERCEDES C63 AMG PB VIT DRAGIT FRÅN STHLMSPTRL E18 AKALLA

Rapport genererad den:
2022-01-13 22:03:01
Rapport genererad av:
NT565292

Utökad Rapport / E-Arkiv

Polismyndigheten

Händelserapport - STORM

- Grunduppgifter

Myndighet: Polismyndigheten
Region: 5201(Mitt)
Källsystem: STORM
HR-nummer: 5201-20200919-0528
Registreringsdatum: 2020-09-19 21:00:17
Initial händelsekod: 8001 KONTROLL PERSON/FORDON
Övrig info: KONTROLL PERSON/FORDON
Slutlig händelsekod: 8001 KONTROLL PERSON/FORDON
Områdekod: 520210,UPPS/KNIV,PO UPPS
Prioritet: 3 NÄRTID
Operatörskod: 061569
Personal id: 100194
Patrull: 21-9100
Åtkomstskydd: Nej

- Åtgärdskod

Åtgärdskod 1: 123 UTFÖRT
Åtgärdskod 2: 129 ÅTERÖPPNAD FÖR KOMPLETTERING
Åtgärdskod 3: R300 KLAR FÖR AVSLUT

- Adressinformation

Platsobjekt:
AlarmObjekt:
BOTVIDSGATAN 0

75329
KVARNGÄRDET, UPPSALA

- Anmälarinformation

Anmälarens E-post:
Anmälarens födelsedatum:
Anmälarens kön:
Anmälarens namn:
Anmälare återkopplingsadress:
Anmälarens postkod:
Anmälarens telefon:
Anmälningssätt: EGET
Anteckningar:
Tilläggsinformation: 21-9100
Anmälare återkoppling:

- Patrullaktivitet

Patrull	Tid	Händelse	Personal id/Operatörskod
21-9100	2020-09-19 21:00:17	Ledig	4732/ 031175 4892/ 035914
Information: BEGÄRT EGET HR RLC52-132 5201-20200919-0528			
21-9100	2020-09-19 21:00:17	Påbörjat uppdrag	4732/ 031175 4892/ 035914
Information: , ,			
21-9100	2020-09-19 21:00:17	Beordrad	4732/ 031175 4892/ 035914
Information: , ,			
21-9100	2020-09-19 21:00:18	Påbörjat uppdrag	4732/ 031175 4892/ 035914
Information: MEDDELANDE SÄNT 035914 [redacted] 0; 0 5201-20200919-0528			
21-9100	2020-09-19 21:00:18	Påbörjat uppdrag	4732/ 031175 4892/ 035914
Information: MEDDELANDE SÄNT 031175 [redacted] 0; 0 5201-20200919-0528			

21-9100	2020-09-19 21:00:18	Påbörjat uppdrag	4732/ 031175 4892/ 035914
Information: MEDDELANDE SÄNT 0; 0 5201-20200919-0528			
21-9100	2020-09-19 21:00:40	Påbörjat uppdrag	4732/ 031175 4892/ 035914
Information: BOTVIDSGATAN, KVARNGÄRDET, UPPSALA			
21-1190	2020-09-19 21:00:49	Beordrad	103483/ 033957
Information: BOTVIDSGATAN, KVARNGÄRDET, UPPSALA			
21-1190	2020-09-19 21:00:50	Påbörjat uppdrag	103483/ 033957
Information: BOTVIDSGATAN, KVARNGÄRDET, UPPSALA			
21-1190	2020-09-19 21:00:52	Påbörjat uppdrag	103483/ 033957
Information: MEDDELANDE SÄNT 033957 P[redacted] BOTVIDSGATAN, KVARNGÄRDET,			
21-1190	2020-09-19 21:00:52	Påbörjat uppdrag	103483/ 033957
Information: MEDDELANDE SÄNT BOTVIDSGATAN, KVARNGÄRDET, UPPSALA; KONTR			
21-1190	2020-09-19 21:18:26	Klar_på_plats	103483/ 033957
Information: BOTVIDSGATAN, KVARNGÄRDET, UPPSALA			
21-1190	2020-09-19 21:18:27	Ledig	103483/ 033957
Information:			
21-9100	2020-09-19 21:26:00	Klar_på_plats	4732/ 031175 4892/ 035914
Information: BOTVIDSGATAN, KVARNGÄRDET, UPPSALA			
21-9100	2020-09-19 21:26:00	Ledig	4732/ 031175 4892/ 035914
Information:			

- Relationer

-- Fordon

Reg.nr	Tillverkare	Modell	Färg	Fordonsår	Fordonsslag	Koppling	Kommentar
SLR535	MERCEDES	C63 AMG	VIT	n/a	PB	KONTROLL	BOTVIDSGATAN UPPSALA

-- Person

Namn	Efternamn	Personnummer	Samband	Kommentar
[redacted]	Tranberg	[redacted]	FÖRARE	SLR535, BOTVIDSGATAN, UPPSALA
[redacted]	Mohamud	[redacted]	PASSAG	SLR535, BOTVIDSGATAN, UPPSALA
MOHAMMED	ALMASRI	951229-[redacted]	PASSAG	SLR535, BOTVIDSGATAN, UPPSALA
SKYDDAD	SKYDDAD	[redacted]	PASSAG	SLR535, BOTVIDSGATAN, UPPSALA

-- K-nummer

Information	Datum	Tid

-- PUM-A

Information	Datum	Tid

-- Pärnr

Pärnr	Information	Datum	Tid

-- Relaterade HR

Information	Datum	Tid

-- Extern

Kategori	Typ	Namn	Kommentar	Org	Postnr	Tel	Fax	Adress

- Tid/Datum

Datum	Tid	Händelse
2020-09-19	21:00:17	Påbörjad HR

2020-09-19	21:00:17	Parkerad
2020-09-19	21:00:17	Registrerad
2020-09-19	21:00:17	Beordrad
2020-09-19	21:00:17	Påbörjat uppdrag
2020-09-19	21:18:26	Klar på plats
2020-09-19	21:26:01	Klar
2020-09-20	01:48:26	Åtgärdskodad
2020-09-20	02:06:57	Avslutad

- Fritext

Datum	Tid	Personal id	Operatörskod	Fritext	Arbetsstation	Kategori
2020-09-19	21:00:17	100194	2KAWA	21-9100 BEGÄRT EGET HR	RLC52-132	Systeminformation
2020-09-19	21:00:17	100194	2KAWA	21-9100 Påbörjat uppdrag	RLC52-132	Systeminformation
2020-09-19	21:00:49	100194	2KAWA	21-1190 BEORDRAD VIA DRAG/SLÄPP	RLC52-132	Systeminformation
2020-09-19	21:00:51	100194	2KAWA	21-1190 Påbörjat uppdrag	RLC52-132	Systeminformation
2020-09-19	21:00:52	100194	2KAWA	-	RLC52-132	Anteckningar
2020-09-19	21:01:21	100194	2KAWA	Färg:MGRÅ Fabrikat:VOLVO Modell:V70 Typ:PB	RLC52-132	Anteckningar
2020-09-19	21:01:22	100194	2KAWA	KONTROLLERAT SLR525	RLC52-132	Anteckningar
2020-09-19	21:01:22	100194	2KAWA	BOTVIDSGATAN UPPSALA	RLC52-132	Anteckningar
2020-09-19	21:01:23	100194	2KAWA	-	RLC52-132	Anteckningar
2020-09-19	21:18:26	102831	2RAFA	21-1190 Klar_på_plats	RLC52-124	Systeminformation
2020-09-19	21:18:27	102831	2RAFA	21-1190 Ledig	RLC52-124	Systeminformation
2020-09-19	21:26:00	100428	2CHKA	21-9100 Klar_på_plats	RLC52-112	Systeminformation
2020-09-19	21:26:01	100428	2CHKA	21-9100 Ledig	RLC52-112	Systeminformation
2020-09-19	21:26:13	100428	2CHKA	21-9100 PL19, PL20A UA	RLC52-112	Anteckningar
2020-09-19	21:26:13	100428	2CHKA	-	RLC52-112	Anteckningar
2020-09-19	21:26:48	100428	2CHKA	Personnr[redacted] Kön:M	RLC52-112	Anteckningar
2020-09-19	21:26:48	100428	2CHKA	FÖRARE AV FORDON. [redacted] Tranberg	RLC52-112	Anteckningar
2020-09-19	21:26:48	100428	2CHKA	SLR525, BOTVIDSGATAN, UPPSALA	RLC52-112	Anteckningar
2020-09-19	21:26:50	100428	2CHKA	-	RLC52-112	Anteckningar
2020-09-19	21:27:14	100428	2CHKA	Personnr[redacted] Kön:M	RLC52-112	Anteckningar
2020-09-19	21:27:14	100428	2CHKA	PASSAGERARE[redacted] Mohamud	RLC52-112	Anteckningar
2020-09-19	21:27:14	100428	2CHKA	SLR525, BOTVIDSGATAN, UPPSALA	RLC52-112	Anteckningar
2020-09-19	21:27:16	100428	2CHKA	-	RLC52-112	Anteckningar
2020-09-	21:27:47	100428	2CHKA	Smeknamn:KNOGIS Personnr:951229-[redacted] Kön:M	RLC52-112	Anteckningar

19						
2020-09-19	21:27:47	100428	2CHKA	PASSAGERARE MOHAMMED ALMASRI	RLC52-112	Anteckningar
2020-09-19	21:27:47	100428	2CHKA	SLR525, BOTVIDSGATAN, UPPSALA	RLC52-112	Anteckningar
2020-09-19	21:27:49	100428	2CHKA	-	RLC52-112	Anteckningar
2020-09-19	21:28:12	100428	2CHKA	Personnr[redacted] Kön:M	RLC52-112	Anteckningar
2020-09-19	21:28:12	100428	2CHKA	PASSAGERARE[redacted]	RLC52-112	Anteckningar
2020-09-19	21:28:12	100428	2CHKA	SLR525, BOTVIDSGATAN, UPPSALA	RLC52-112	Anteckningar
2020-09-19	21:28:14	100428	2CHKA	-	RLC52-112	Anteckningar
2020-09-19	21:28:17	100428	2CHKA	UND FLAGGA SATT	RLC52-112	Systeminformation
2020-09-19	21:28:20	100428	2CHKA	LÄGESBILD FLAGGA SATT	RLC52-112	Systeminformation
2020-09-19	21:28:24	100428	2CHKA	Åtgärdskod: 123, R300	RLC52-112	Åtkomstskydd
2020-09-19	21:28:24	100428	2CHKA	(RLC)	RLC52-112	Systeminformation
2020-09-19	21:29:42	4361	2DAWI	Gripna Omhä Övr.fb.	RLC52-121	Åtkomstskydd
2020-09-19	21:29:42	4361	2DAWI	5201-20200919-0528 AVSLUTAD	RLC52-121	Åtkomstskydd
2020-09-20	01:44:39	103508	2SAKA	TIDIGARE ÅTGÄRDSKOD(ER):123 R300	RLC52-133	Systeminformation
2020-09-20	01:44:42	103508	2SAKA	ÅTERAKTIVERAD RLC52-133	RLC52-133	Systeminformation
2020-09-20	01:45:28	103508	2SAKA	FORDON KONTROLLERAT SLR525 INLAGD PÅ FEL HR, RELATIONEN RADERAD	RLC52-133	Systeminformation
2020-09-20	01:45:32	103508	2SAKA	-	RLC52-133	Anteckningar
2020-09-20	01:46:10	103508	2SAKA	Färg:VIT Fabrikat:MERCEDES Modell:C63 AMG Landskod:S Typ:PB	RLC52-133	Anteckningar
2020-09-20	01:46:11	103508	2SAKA	KONTROLLERAT SLR535 S	RLC52-133	Anteckningar
2020-09-20	01:46:11	103508	2SAKA	BOTVIDSGATAN UPPSALA	RLC52-133	Anteckningar
2020-09-20	01:46:13	103508	2SAKA	-	RLC52-133	Anteckningar
2020-09-20	01:46:31	103508	2SAKA	Personnr[redacted] Kön:M	RLC52-133	Anteckningar
2020-09-20	01:46:32	103508	2SAKA	FÖRARE AV FORDON.[redacted] Tranberg	RLC52-133	Anteckningar
2020-09-20	01:46:32	103508	2SAKA	SLR535, BOTVIDSGATAN, UPPSALA	RLC52-133	Anteckningar
2020-09-20	01:46:41	103508	2SAKA	-	RLC52-133	Anteckningar
2020-09-20	01:46:51	103508	2SAKA	Personnr[redacted] Kön:M	RLC52-133	Anteckningar
2020-09-20	01:46:52	103508	2SAKA	PASSAGERARE[redacted] Mohamud	RLC52-133	Anteckningar
2020-09-20	01:46:52	103508	2SAKA	SLR535, BOTVIDSGATAN, UPPSALA	RLC52-133	Anteckningar
2020-09-20	01:46:54	103508	2SAKA	-	RLC52-133	Anteckningar
2020-09-	01:47:10	103508	2SAKA	Smeknamn:KNOGIS Personnr:951229-[redacted] Kön:M	RLC52-133	Anteckningar

20						
2020-09-20	01:47:10	103508	2SAKA	PASSAGERARE MOHAMMED ALMASRI	RLC52-133	Anteckningar
2020-09-20	01:47:10	103508	2SAKA	SLR535, BOTVIDSGATAN, UPPSALA	RLC52-133	Anteckningar
2020-09-20	01:47:12	103508	2SAKA	-	RLC52-133	Anteckningar
2020-09-20	01:47:24	103508	2SAKA	Personnr [redacted] Kön:M	RLC52-133	Anteckningar
2020-09-20	01:47:25	103508	2SAKA	PASSAGERARE [redacted]	RLC52-133	Anteckningar
2020-09-20	01:47:25	103508	2SAKA	SLR535, BOTVIDSGATAN, UPPSALA	RLC52-133	Anteckningar
2020-09-20	01:47:27	103508	2SAKA	-	RLC52-133	Anteckningar
2020-09-20	01:48:20	103508	2SAKA	FEL REG NR INLAGT DÄRFÖR ÅTERÖPPNAT OCH ÄNDRAT	RLC52-133	Anteckningar
2020-09-20	01:48:21	103508	2SAKA	-	RLC52-133	Anteckningar
2020-09-20	01:48:26	103508	2SAKA	Åtgärdskod: 123, R300	RLC52-133	Åtkomstskydd
2020-09-20	01:48:26	103508	2SAKA	(RLC)	RLC52-133	Systeminformation
2020-09-20	02:06:57	5662	2FRNO	AVSLUTAT AV RLC52-133(ACTION)	RLC52-121	Anteckningar
2020-09-20	02:06:57	5662	2FRNO	Gripna Omhä Övr.fb.	RLC52-121	Åtkomstskydd
2020-09-20	02:06:57	5662	2FRNO	Åtgärdskod: 123, 129, R300	RLC52-121	Åtkomstskydd
2020-09-20	02:06:57	5662	2FRNO	5201-20200919-0528 AVSLUTAD	RLC52-121	Åtkomstskydd
2020-12-17	09:44:13	100986	016647	5201-20200919-0528 Läst/skrivit ut HRPC-494906 -> Microsoft Print to PDF	PC-494906	Systeminformation
2020-12-17	09:44:13	100986	016647	Utskriftsorsak:Pågående utredning.	PC-494906	Systeminformation

- Tilläggstext

Datum	Tid	Personal id	Operatörskod	Arbetsstation	Fritext
2020-09-19	21:00:18	100000		SYSAWSRV	HR SKICKAT TILL: 21-9100(035914[redacted], 21-9100(031175[redacted]), 21-9100( ): 0; 0
2020-09-19	21:00:52	100000		SYSAWSRV	HR SKICKAT TILL: 21-1190(033957[redacted]), 21-1190( ): BOTVIDSGATAN, KVARNGÄRDET, UPPSALA; KONTROLL PERSON/FORDON; KONTROLL PERSON/FORDON; 6639776; 1603153

- Förteckning berörd personal

Namn	Personalid	U-nummer	Operatör	Användarnamn	Relation
[redacted]	100194	u0061569	061569	2KAWA	Fritext, Upprättad av
[redacted]	102831	U0069027	069027	2RAFA	Fritext
[redacted]	100428	u0064594	064594	2CHKA	Fritext
[redacted]	4361	U0003682	003682	2DAWI	Fritext
[redacted]	103508	U0075240	075240	2SAKA	Fritext
[redacted]	5662	U0044579	044579	2FRNO	Fritext
[redacted]	100986	U0016647	016647	016647	Fritext
SYSTEM SYSTEM	100000	SYSTEM	SYSTEM	SYSTEM	Tilläggstext
[redacted]	4732	U0031175	031175	031175	Patrull
[redacted]	4892	U0035914	035914	035914	Patrull
[redacted]	103483	U0033957	033957	033957	Patrull

Rapport genererad den:
2022-01-13 22:03:18
Rapport genererad av:
NT565292

Utökad Rapport / E-Arkiv

Polismyndigheten

Händelserapport - STORM

- Grunduppgifter

Myndighet: Polismyndigheten
Region: 5201(Mitt)
Källsystem: STORM
HR-nummer: 5201-20200920-0047
Registreringsdatum: 2020-09-20 01:17:34
Initial händelsekod: 3002 TRAFIKBROTT
Övrig info: TRAFIKBROTT
Slutlig händelsekod: 3002 TRAFIKBROTT
Områdekod: 520210,UPPS/KNIV,PO UPPS
Prioritet: 3 NÄRTID
Operatörskod: 075240
Personal id: 103508
Patrull: 21-9100
Åtkomstskydd: Nej

- Åtgärdskod

Åtgärdskod 1: 112 ORDNINGSBOT
Åtgärdskod 2: R300 KLAR FÖR AVSLUT

- Adressinformation

Platsobjekt:
AlarmObjekt:
SYSSLOMANSGATAN 0

75314
CENTRUM, UPPSALA

- Anmälarinformation

Anmälarens E-post:
Anmälarens födelsedatum:
Anmälarens kön:
Anmälarens namn:
Anmälare återkopplingsadress:
Anmälarens postkod:
Anmälarens telefon:
Anmälningssätt: EGET
Anteckningar:
Tilläggsinformation: 21-9100
Anmälare återkoppling:

- Patrullaktivitet

Patrull	Tid	Händelse	Personal id/Operatörskod
21-9100	2020-09-20 01:17:34	Ledig	4732/ 031175 4892/ 035914
Information: BEGÄRT EGET HR RLC52-133 5201-20200920-0047			
21-9100	2020-09-20 01:17:35	Beordrad	4732/ 031175 4892/ 035914
Information: , ,			
21-9100	2020-09-20 01:17:35	Påbörjat uppdrag	4732/ 031175 4892/ 035914
Information: , ,			
21-9100	2020-09-20 01:17:37	Påbörjat uppdrag	4732/ 031175 4892/ 035914
Information: MEDDELANDE SÄNT 0; 0 5201-20200920-0047			
21-9100	2020-09-20 01:17:37	Påbörjat uppdrag	4732/ 031175 4892/ 035914
Information: MEDDELANDE SÄNT 035914 [redacted]0; 0 5201-20200920-0047			
21-9100	2020-09-20 01:17:37	Påbörjat uppdrag	4732/ 031175

4892/ 035914

Information: MEDDELANDE SÄNT 031175 [redacted]0; 0 5201-20200920-0047

21-9100 2020-09-20 01:18:58 Påbörjat uppdrag 4732/ 031175
4892/ 035914

Information: SYSSLOMANSGATAN, CENTRUM, UPPSALA

21-9100 2020-09-20 01:28:00 Klar_på_plats 4732/ 031175
4892/ 035914

Information: SYSSLOMANSGATAN, CENTRUM, UPPSALA

21-9100 2020-09-20 01:28:01 Ledig 4732/ 031175
4892/ 035914

Information:

- Relationer

-- Fordon

Reg.nr	Tillverkare	Modell	Färg	Fordonsår	Fordonsslag	Koppling	Kommentar
SLR535	MERCEDES	C63 AMG	VIT	n/a	PB	KONTROLL	SYSSLOMANSGATAN UPPSALA

-- Person

Namn	Efternamn	Personnummer	Samband	Kommentar
[redacted]	Tranberg	[redacted]	FÖRARE	SLR535, SYSSLOMANSGATAN UPPSALA
[redacted]	Mohamud	[redacted]	PASSAG	SLR535, SYSSLOMANSGATAN UPPSALA
MOHAMMED	ALMASRI	951229-[redacted]	PASSAG	SLR535, SYSSLOMANSGATAN UPPSALA
SKYDDAD	SKYDDAD	[redacted]	PASSAG	SLR535 SYSSLOMANSGATAN UPPSALA

-- K-nummer

Information	Datum	Tid

-- PUM-A

Information	Datum	Tid

-- Pärnr

Pärnr	Information	Datum	Tid

-- Relaterade HR

Information	Datum	Tid

-- Extern

Kategori	Typ	Namn	Kommentar	Org	Postnr	Tel	Fax	Adress

- Tid/Datum

Datum	Tid	Händelse
2020-09-20	01:17:34	Påbörjad HR
2020-09-20	01:17:34	Parkerad
2020-09-20	01:17:34	Registrerad
2020-09-20	01:17:35	Beordrad
2020-09-20	01:17:35	Påbörjat uppdrag
2020-09-20	01:28:01	Klar på plats
2020-09-20	01:28:01	Klar
2020-09-20	01:35:11	Åtgärdskodad
2020-09-20	02:09:21	Avslutad

- Fritext

Datum	Tid	Personal id	Operatörskod	Fritext	Arbetsstation	Kategori
2020-09-	01:17:35	103508	2SAKA	21-9100 BEGÄRT EGET HR	RLC52-133	Systeminformation

20						
2020-09-20	01:17:35	103508	2SAKA	21-9100 Påbörjat uppdrag	RLC52-133	Systeminformation
2020-09-20	01:20:14	103508	2SAKA	Färg:VIT Fabrikat:MERCEDES Modell:C63 AMG Landskod:S Typ:PB	RLC52-133	Anteckningar
2020-09-20	01:20:18	103508	2SAKA	KONTROLLERAT SLR535 S	RLC52-133	Anteckningar
2020-09-20	01:20:18	103508	2SAKA	SYSSLOMANSGATAN UPPSALA	RLC52-133	Anteckningar
2020-09-20	01:23:53	103508	2SAKA	-	RLC52-133	Anteckningar
2020-09-20	01:28:01	103508	2SAKA	21-9100 Klar_på_plats	RLC52-133	Systeminformation
2020-09-20	01:28:01	103508	2SAKA	21-9100 Ledig	RLC52-133	Systeminformation
2020-09-20	01:28:10	103508	2SAKA	-	RLC52-133	Anteckningar
2020-09-20	01:31:06	103508	2SAKA	Personnr [redacted] Kön:M	RLC52-133	Anteckningar
2020-09-20	01:31:06	103508	2SAKA	PASSAGERARE [redacted]	RLC52-133	Anteckningar
2020-09-20	01:31:06	103508	2SAKA	SLR535 SYSSLOMANSGATAN UPPSALA	RLC52-133	Anteckningar
2020-09-20	01:31:08	103508	2SAKA	-	RLC52-133	Anteckningar
2020-09-20	01:31:59	103508	2SAKA	Smeknamn:KNOGIS Personnr:951229-[redacted] Kön:M	RLC52-133	Anteckningar
2020-09-20	01:32:00	103508	2SAKA	PASSAGERARE MOHAMMED ALMASRI	RLC52-133	Anteckningar
2020-09-20	01:32:00	103508	2SAKA	SLR535, SYSSLOMANSGATAN UPPSALA	RLC52-133	Anteckningar
2020-09-20	01:32:02	103508	2SAKA	-	RLC52-133	Anteckningar
2020-09-20	01:32:50	103508	2SAKA	Personnr [redacted] Kön:M	RLC52-133	Anteckningar
2020-09-20	01:32:50	103508	2SAKA	PASSAGERARE [redacted] Mohamud	RLC52-133	Anteckningar
2020-09-20	01:32:50	103508	2SAKA	SLR535, SYSSLOMANSGATAN UPPSALA	RLC52-133	Anteckningar
2020-09-20	01:32:52	103508	2SAKA	-	RLC52-133	Anteckningar
2020-09-20	01:33:21	103508	2SAKA	Personnr [redacted] Kön:M	RLC52-133	Anteckningar
2020-09-20	01:33:21	103508	2SAKA	FÖRARE AV FORDON. [redacted] Tranberg	RLC52-133	Anteckningar
2020-09-20	01:33:21	103508	2SAKA	SLR535, SYSSLOMANSGATAN UPPSALA	RLC52-133	Anteckningar
2020-09-20	01:33:23	103508	2SAKA	-	RLC52-133	Anteckningar
2020-09-20	01:33:27	103508	2SAKA	UND FLAGGA SATT	RLC52-133	Systeminformation
2020-09-20	01:33:29	103508	2SAKA	-	RLC52-133	Anteckningar
2020-09-20	01:34:39	103508	2SAKA	KÖRT DÄR MOTORFORDON ÄR FÖRBJUDET	RLC52-133	Anteckningar
2020-09-20	01:34:40	103508	2SAKA	-	RLC52-133	Anteckningar
2020-09-20	01:35:11	103508	2SAKA	Åtgärdskod: 112, R300	RLC52-133	Åtkomstskydd
2020-09-	01:35:11	103508	2SAKA	(RLC)	RLC52-133	Systeminformation

20						
2020-09-20	02:09:17	5662	2FRNO	LÄGESBILD FLAGGA SATT	RLC52-121	Systeminformation
2020-09-20	02:09:21	5662	2FRNO	Gripna Omhä Övr.fb.	RLC52-121	Åtkomstskydd
2020-09-20	02:09:21	5662	2FRNO	5201-20200920-0047 AVSLUTAD	RLC52-121	Åtkomstskydd
2020-09-20	19:53:18	19	016738	TITTAT UNDER KNAPPEN OBJEKT	SYSWEBSTM	Systeminformation
2020-12-17	09:44:13	100986	016647	5201-20200920-0047 Läst/skrivit ut HRPC-494906 -> Microsoft Print to PDF	PC-494906	Systeminformation
2020-12-17	09:44:13	100986	016647	Utskriftsorsak:Pågående utredning.	PC-494906	Systeminformation

- Tilläggstext

Datum	Tid	Personal id	Operatörskod	Arbetsstation	Fritext
2020-09-20	01:17:37	100000		SYSAWSRV	HR SKICKAT TILL: 21-9100(035914 [redacted], 21-9100(031175 [redacted], 21-9100( ): 0; 0

- Förteckning berörd personal

Namn	Personalid	U-nummer	Operatör	Användarnamn	Relation
[redacted]	103508	U0075240	075240	2SAKA	Fritext, Upprättad av
[redacted]	5662	U0044579	044579	2FRNO	Fritext
[redacted]	19	U0016738	016738	016738	Fritext
[redacted]	100986	U0016647	016647	016647	Fritext
SYSTEM SYSTEM	100000	SYSTEM	SYSTEM	SYSTEM	Tilläggstext
[redacted]	4732	U0031175	031175	031175	Patrull
[redacted]	4892	U0035914	035914	035914	Patrull

2022-02-18 KC-POLIS SIDA 1
12:06:36
Efterfrågad av : 2FRWIHändelserapport / 5201-20200922-0319 / SYS-2020-0147999
Arbetsplats : PC-709206

2020-09-22 15:25:10 (8001) KONTROLL PERSON/FORDON Nivå 4 :UPPS/KNIV
Prioritet :(3) 3 NÄRTID Anmälningssätt:ANNAT Områdeskod:520210 (6639603,1602341)
Åtgärdskod (1 - 6):115/124/R300/ / /
Operatörs Tjg.nr :003682 Scenario:GRUND -RLC52-122
Operatörs Tjg.nr :003682 -RLC52-122
Ansvarig patrull:21-1120 Tjg.nr 1:058753

---- Adressinformation ----

SVARTBÄCKSGATAN, SVARTBÄCKEN, UPPSALA, 75333 Plats/Info:
[X] Aktuellt Adressregister:

---- Anmälare, detaljer ----
Efternamn/Förnamn: SEBASTIAN, , [redacted] [ ] Kontakta
Adress :, [?] Media
LEDIG KOLLEGA
, ,

----Datum/tid information ----

Påbörjad HR	2020-09-22	15:25:10
Parkerad	2020-09-22	15:25:23
Registrerad	2020-09-22	15:25:26
Knuten		
Beordrad	2020-09-22	15:31:14
Påbörjat uppdrag	2020-09-22	15:41:00
Klar på plats	2020-09-22	15:45:16
Frihetsberövad		
Arbete pågår		
Återöppnad		
Klar	2020-09-22	15:53:06
Åtgärdskodad	2020-09-22	15:54:47
Avslutad	2020-09-22	15:56:55

---- Kommentarer ----

-	2020-09-22 15:26:43	2DAWI	RLC52-122	KOMMENTAR
LEDIG KOLLEGA	2020-09-22 15:26:46	2DAWI	RLC52-122	KOMMENTAR
-	2020-09-22 15:26:46	2DAWI	RLC52-122	KOMMENTAR
KNOGIS OCH TVÅ TILL ÄR PÅ INNERGÅRDEN	2020-09-22 15:26:58	2DAWI	RLC52-122	KOMMENTAR
-	2020-09-22 15:26:58	2DAWI	RLC52-122	KOMMENTAR
VID EN VIT BIL	2020-09-22 15:27:01	2DAWI	RLC52-122	KOMMENTAR
-	2020-09-22 15:27:01	2DAWI	RLC52-122	KOMMENTAR
KOORDINATER UPPDATERADE	2020-09-22 15:27:08	2DAWI	RLC52-122	KOMMENTAR
-	2020-09-22 15:27:08	2DAWI	RLC52-122	KOMMENTAR
SER DEM INTE NU	2020-09-22 15:27:12	2DAWI	RLC52-122	KOMMENTAR
-	2020-09-22 15:27:13	2DAWI	RLC52-122	KOMMENTAR
BILEN STÅR KVAR	2020-09-22 15:27:15	2DAWI	RLC52-122	KOMMENTAR
-	2020-09-22 15:27:15	2DAWI	RLC52-122	KOMMENTAR
DE RÖKTE NÅGONTING	2020-09-22 15:27:38	2DAWI	RLC52-122	KOMMENTAR
-	2020-09-22 15:27:38	2DAWI	RLC52-122	KOMMENTAR
BILEN STÅR PÅ INNERGÅRDEN	2020-09-22 15:28:02	2DAWI	RLC52-122	KOMMENTAR
-	2020-09-22 15:28:02	2DAWI	RLC52-122	KOMMENTAR
ANM HÅLLER KOLL PÅ BILEN	2020-09-22 15:29:34	2DAWI	RLC52-122	KOMMENTAR
-	2020-09-22 15:29:34	2DAWI	RLC52-122	KOMMENTAR
PATRULL KAN RINGA ANM	2020-09-22 15:29:46	2DAWI	RLC52-122	KOMMENTAR
-	2020-09-22 15:29:46	2DAWI	RLC52-122	KOMMENTAR
21-1120 BEORDRAD VIA DRAG/SLÄPP	2020-09-22 15:31:14	2DAWI	RLC52-122	SYSTEM
21-1140 BEORDRAD VIA DRAG/SLÄPP	2020-09-22 15:32:43	2DAWI	RLC52-122	SYSTEM
UND FLAGGA SATT	2020-09-22 15:33:19	2DAWI	RLC52-122	SYSTEM
-	2020-09-22 15:33:24	2DAWI	RLC52-122	KOMMENTAR
Smeknamn:KNOGIS Personnr:951229-[redacted] Kön:M	2020-09-22 15:33:56	2DAWI	RLC52-122	KOMMENTAR
IAKTTAGEN AV POLIS/ALLMÄNHET MOHAMMED ALMASRI	2020-09-22 15:33:56	2DAWI	RLC52-122	KOMMENTAR
IAKTTAGEN AV LEDIG KOLLEGA INNERGÅRD	2020-09-22 15:33:56	2DAWI	RLC52-122	KOMMENTAR
SVARTBÄCKSGATAN EDDAGATAN UPPSALA				
-	2020-09-22 15:33:58	2DAWI	RLC52-122	KOMMENTAR
21-1120 Påbörjat uppdrag	2020-09-22 15:41:00	SYSTEM	SYSAWSRV	RAKEL
21-1140 Påbörjat uppdrag	2020-09-22 15:45:16	2LIER	RLC52-112	SYSTEM

Efterfrågad av : 2FRWIHändelserapport / 5201-20200922-0319 / SYS-2020-0147999
Arbetsplats : PC-709206

21-1140 Klar_på_plats	2020-09-22 15:45:16	2LIER	RLC52-112	SYSTEM
21-1140 Ledig	2020-09-22 15:45:17	2LIER	RLC52-112	SYSTEM
-	2020-09-22 15:52:40	2LIER	RLC52-112	KOMMENTAR
IHM NR 37	2020-09-22 15:52:42	2LIER	RLC52-112	KOMMENTAR
-	2020-09-22 15:52:42	2LIER	RLC52-112	KOMMENTAR
SLR535 STÅR PARKERAD, INGA PERSONER KVAR NÄR PTRL KOM PPL	2020-09-22 15:52:59	2LIER	RLC52-112	KOMMENTAR
-	2020-09-22 15:52:59	2LIER	RLC52-112	KOMMENTAR
PTRL SKRIVER UNDUP	2020-09-22 15:53:03	2LIER	RLC52-112	KOMMENTAR
-	2020-09-22 15:53:03	2LIER	RLC52-112	KOMMENTAR
21-1120 Klar_på_plats	2020-09-22 15:53:06	2LIER	RLC52-112	SYSTEM
21-1120 Ledig	2020-09-22 15:53:06	2LIER	RLC52-112	SYSTEM
-	2020-09-22 15:53:08	2LIER	RLC52-112	KOMMENTAR
Färg:VIT Fabrikat:MERCEDES Modell:C63 AMG Landskod:SE Typ:PB	2020-09-22 15:54:36	2LIER	RLC52-112	KOMMENTAR
KONTROLLERAT SLR535 SE	2020-09-22 15:54:36	2LIER	RLC52-112	KOMMENTAR
ISM KNOGIS IAKTTAGITS AV LEDIG KOLLEGA, PARKERAD VID SVARTBÄCKSGATAN 37 UPPSALA	2020-09-22 15:54:36	2LIER	RLC52-112	KOMMENTAR
-	2020-09-22 15:54:37	2LIER	RLC52-112	KOMMENTAR
Åtgärdskod: 115, 124, R300	2020-09-22 15:54:47	2LIER	RLC52-112	ÅTGÄRDSKOD
(RLC)	2020-09-22 15:54:48	2LIER	RLC52-112	SYSTEM
Gripna Omhä Övr.fb.	2020-09-22 15:56:55	2PEBJ	RLC52-121	ÅTGÄRDSKOD
5201-20200922-0319 AVSLUTAD	2020-09-22 15:56:55	2PEBJ	RLC52-121	ÅTGÄRDSKOD
5201-20200922-0319 Läst/skrivit ut HRPC-494906 -> Microsoft Print to PDF	2020-12-17 09:44:13	016647	PC-494906	SYSTEM
Utskriftsorsak:Pågående utredning.	2020-12-17 09:44:13	016647	PC-494906	SYSTEM
Utskriftsorsak:[redacted]	2022-02-18 12:06:36	2FRWI	PC-709206	SYSTEM

---- Relationer ----

PERSON - IAKTTAGEN AV POLI	MOHAMMED ALMASRI IAKTTAGEN AV LEDIG KOLLEGA INNERGÅRD SVARTBÄCKSGATAN EDDAGATAN UPPSALA
FORDON - KONTROLLERAT	SLR535 SE MERCEDES C63 AMG PB VIT ISM KNOGIS IAKTTAGITS AV LEDIG KOLLEGA, PARKERAD VID SVARTBÄCKSGATAN 37 UPPSALA

---- Patrullaktiviteter ----

21-1120	2020-09-22	15:31:14	058753	058733	Beordrad SVARTBÄCKSGATAN, SVARTBÄCKEN, UPPSALA
21-1120	2020-09-22	15:31:17	058753	058733	Beordrad MEDDELANDE SÄNT 058733 RAATTAMAA SVARTBÄCKSGATAN, SVARTBÄCK
21-1120	2020-09-22	15:31:17	058753	058733	Beordrad MEDDELANDE SÄNT 058753 KARLSSON SVARTBÄCKSGATAN, SVARTBÄCKE
21-1120	2020-09-22	15:31:17	058753	058733	Beordrad MEDDELANDE SÄNT SVARTBÄCKSGATAN, SVARTBÄCKEN, UPPSALA; KO
21-1140	2020-09-22	15:32:43	060943	062785	Beordrad SVARTBÄCKSGATAN, SVARTBÄCKEN, UPPSALA
21-1140	2020-09-22	15:32:44	060943	062785	Beordrad MEDDELANDE SÄNT 060943 SAHLHOLM SVARTBÄCKSGATAN, SVARTBÄCKE
21-1140	2020-09-22	15:32:44	060943	062785	Beordrad MEDDELANDE SÄNT 062785 STRÖMQVIST SVARTBÄCKSGATAN, SVARTBÄC
21-1140	2020-09-22	15:32:44	060943	062785	Beordrad MEDDELANDE SÄNT SVARTBÄCKSGATAN, SVARTBÄCKEN, UPPSALA; KO
21-1120	2020-09-22	15:41:00	058753	058733	Påbörjat uppdrag 123883
21-1140	2020-09-22	15:45:16	060943	062785	Påbörjat uppdrag SVARTBÄCKSGATAN, SVARTBÄCKEN, UPPSALA
21-1140	2020-09-22	15:45:16	060943	062785	Klar_på_plats SVARTBÄCKSGATAN, SVARTBÄCKEN, UPPSALA
21-1140	2020-09-22	15:45:17	060943	062785	Ledig
21-1120	2020-09-22	15:53:06	058753	058733	Klar_på_plats SVARTBÄCKSGATAN, SVARTBÄCKEN, UPPSALA
21-1120	2020-09-22	15:53:06	058753	058733	Ledig

---- Tilläggstext ----
2020-09-22 15:31:17 SYSTEM SYSAWSRV
HR SKICKAT TILL: 21-1120(058733 RAATTAMAA), 21-1120(058753 KARLSSON),

Efterfrågad av : 2FRWIHändelserapport / 5201-20200922-0319 / SYS-2020-0147999
Arbetsplats : PC-709206

21-1120( ): SVARTBÄCKSGATAN, SVARTBÄCKEN, UPPSALA; KONTROLL
PERSON/FORDON; KONTROLL PERSON/FORDON; SEBASTIAN; [redacted]
[redacted]

2020-09-22 15:32:44 SYSTEM SYSAWSRV
HR SKICKAT TILL: 21-1140(060943 SAHLHOLM), 21-1140(062785 STRÖMQVIST),
21-1140( ): SVARTBÄCKSGATAN, SVARTBÄCKEN, UPPSALA; KONTROLL
PERSON/FORDON; KONTROLL PERSON/FORDON; SEBASTIAN; [redacted]
[redacted]

Polismyndigheten
Tänk på sekretess vid utlämnande
TÄNK PÅ SEKRETESSEN INNAN DU LÄMNAR UT HR TILL ALLMÄNHETEN

Polisen

PM

Philip Tiderman

Signerad av

Signerad datum

Enhet
Region Mitt, Grova brott 1 PO Uppsala

Diarienr
5000-K919695-20

Uppgiftslämnare	Datum	Tid
Lannemo, Elin	2022-04-05	12:38

Beslag verkställt	Material för analys
Nej	Nej

Mottaget	Mottaget datum	Tid

Sätt på vilket uppgift lämnats

Upprättad av
Elin Lannemo

Uppgiften avser

Uppgift

I chatten EFXDP0:3 skriver Hamad-EFXDP0 2020-07-30 kl. 06:17 "kan vi inte kolla med Tidderman".

Philip Tiderman är född 92-07-12 och är länkad till Philip Gilliland samt målsägande Mohammed Almassri.

HR där Tiderman är länkad med Philip Gilliland och Mohammed Almassri finns bifogade till denna promemoria.

Philip Tiderman är skriven POSTE RESTANTE, 80100 GÄVLE.

I tjänst Pa Lannemo

Rapport genererad den:
2020-06-23 16:35:05
Rapport genererad av:
NT388500

Utökad Rapport / E-Arkiv

Polismyndigheten

Händelserapport - STORM

- Grunduppgifter

Myndighet: Polismyndigheten
Region: 5201(Mitt)
Källsystem: STORM
HR-nummer: 5201-20190309-0068
Registreringsdatum: 2019-03-09 02:01:41
Initial händelsekod: 8001 KONTROLL PERSON/FORDON
Övrig info: VÅLD/HOT TJÄNSTEMAN
Slutlig händelsekod: 1701 VÅLD/HOT TJÄNSTEMAN
Områdekod: 520310,GÄSTRIKL,PO GÄVL
Prioritet: 2 SKYNDSAMT
Operatörskod: 056889
Personal id: 5699
Patrull: 26-1130
Åtkomstskydd: Nej

- Åtgärdskod

Åtgärdskod 1: 101 ANMÄLAN
Åtgärdskod 2: 107 PROMEMORIA
Åtgärdskod 3: 108 FÖRHÖR
Åtgärdskod 4: 136 MEDTAG KROPPSBESIKTNING
Åtgärdskod 5: R300 KLAR FÖR AVSLUT
Åtgärdskod 6: 106 OMHÄNDERTAGANDEBLAD

- Adressinformation

Platsobjekt: OLIVIA
AlarmObjekt:
NORRA KUNGSGATAN 7

80320
NORR, GÄVLE

- Anmälarinformation

Anmälarens E-post:
Anmälarens födelsedatum:
Anmälarens kön:
Anmälarens namn: [redacted]
Anmälare återkopplingsadress:
Anmälarens postkod:
Anmälarens telefon: [redacted]
Anmälningssätt: TEL
Anteckningar:
Tilläggsinformation:
Anmälare återkoppling:

- Patrullaktivitet

Patrull	Tid	Händelse	Personal id/Operatörskod
26-1410	2019-03-09 02:05:26	Beordrad	2154/ 046210 102740/ 060820 2157/ 046249 102739/ 061218
Information: OLIVIA, NORRA KUNGSGATAN 7A, NORR, GÄVLE			
26-1410	2019-03-09 02:05:27	Beordrad	2154/ 046210 102740/ 060820 2157/ 046249 102739/ 061218
Information: MEDDELANDE SÄNT 046249 [redacted] OLIVIA; NORRA KUNGSGATAN 7A			
26-1410	2019-03-09 02:05:27	Beordrad	2154/ 046210 102740/ 060820 2157/ 046249 102739/ 061218

Information: MEDDELANDE SÄNT OLIVIA; NORRA KUNGSGATAN 7A, NORR, GÄVLE;

26-1410	2019-03-09 02:05:27	Beordrad	2154/ 046210 102740/ 060820 2157/ 046249 102739/ 061218

Information: MEDDELANDE SÄNT 046210[redacted] OLIVIA; NORRA KUNGSGATAN 7A,

26-1410	2019-03-09 02:05:27	Beordrad	2154/ 046210 102740/ 060820 2157/ 046249 102739/ 061218

Information: MEDDELANDE SÄNT 061218[redacted] OLIVIA; NORRA KUNGSGATAN 7A

26-1410	2019-03-09 02:05:27	Beordrad	2154/ 046210 102740/ 060820 2157/ 046249 102739/ 061218

Information: MEDDELANDE SÄNT 060820[redacted]OLIVIA; NORRA KUNGSGATAN 7A,

26-1410	2019-03-09 02:08:09	Påbörjat uppdrag	2154/ 046210 102740/ 060820 2157/ 046249 102739/ 061218

Information: OLIVIA, NORRA KUNGSGATAN 7A, NORR, GÄVLE

26-1420	2019-03-09 02:13:13	Beordrad	2127/ 054986 2152/ 046095 101210/ 041778

Information: OLIVIA, NORRA KUNGSGATAN 7A, NORR, GÄVLE

26-1420	2019-03-09 02:13:15	Beordrad	2127/ 054986 2152/ 046095 101210/ 041778

Information: MEDDELANDE SÄNT 054986[redacted] OLIVIA; NORRA KUNGSGATAN 7A

26-1420	2019-03-09 02:13:15	Beordrad	2127/ 054986 2152/ 046095 101210/ 041778

Information: MEDDELANDE SÄNT 046095[redacted] OLIVIA; NORRA KUNGSGATAN 7A, N

26-1420	2019-03-09 02:13:15	Beordrad	2127/ 054986 2152/ 046095 101210/ 041778

Information: MEDDELANDE SÄNT OLIVIA; NORRA KUNGSGATAN 7A, NORR, GÄVLE;

26-1420	2019-03-09 02:13:15	Beordrad	2127/ 054986 2152/ 046095 101210/ 041778

Information: MEDDELANDE SÄNT 041778[redacted] OLIVIA; NORRA KUNGSGATAN 7A,

26-1420	2019-03-09 02:14:17	Påbörjat uppdrag	2127/ 054986 2152/ 046095 101210/ 041778

Information: OLIVIA, NORRA KUNGSGATAN 7A, NORR, GÄVLE

26-1150	2019-03-09 02:18:45	Beordrad	100533/ 058321 2126/ 041670

Information: OLIVIA, NORRA KUNGSGATAN 7A, NORR, GÄVLE

26-1150	2019-03-09 02:18:47	Beordrad	100533/ 058321 2126/ 041670

Information: MEDDELANDE SÄNT 058321[redacted] OLIVIA; NORRA KUNGSGATAN 7A, NO

26-1150	2019-03-09 02:18:47	Beordrad	100533/ 058321 2126/ 041670

Information: MEDDELANDE SÄNT 041670[redacted] OLIVIA; NORRA KUNGSGATAN

26-1150	2019-03-09 02:18:47	Beordrad	100533/ 058321 2126/ 041670

Information: MEDDELANDE SÄNT OLIVIA; NORRA KUNGSGATAN 7A, NORR, GÄVLE;

26-1100	2019-03-09 02:18:51	Beordrad	1952/ 040004 5024/ 024949

Information: OLIVIA, NORRA KUNGSGATAN 7A, NORR, GÄVLE

26-1100 2019-03-09 02:18:54 Beordrad 1952/ 040004
5024/ 024949

Information: MEDDELANDE SÄNT 024949 [redacted] OLIVIA; NORRA KUNGSGATAN 7A, NO

26-1100 2019-03-09 02:18:54 Beordrad 1952/ 040004
5024/ 024949

Information: MEDDELANDE SÄNT 040004 [redacted] OLIVIA; NORRA KUNGSGATAN 7A,

26-1410 2019-03-09 02:19:31 Frihetsberövad 2154/ 046210
102740/ 060820
2157/ 046249
102739/ 061218

Information: OLIVIA, NORRA KUNGSGATAN 7A, NORR, GÄVLE

26-1100 2019-03-09 02:19:34 Påbörjat uppdrag 1952/ 040004
5024/ 024949

Information: OLIVIA, NORRA KUNGSGATAN 7A, NORR, GÄVLE

26-1150 2019-03-09 02:19:34 Påbörjat uppdrag 100533/ 058321
2126/ 041670

Information: OLIVIA, NORRA KUNGSGATAN 7A, NORR, GÄVLE

26-1410 2019-03-09 02:20:53 Frihetsberövad 2154/ 046210
102740/ 060820
2157/ 046249
102739/ 061218

Information: 4 + 1 LOB

26-1420 2019-03-09 02:25:21 Frihetsberövad 2127/ 054986
2152/ 046095
101210/ 041778

Information: OLIVIA, NORRA KUNGSGATAN 7A, NORR, GÄVLE

26-1420 2019-03-09 03:07:11 Ledig 2127/ 054986
2152/ 046095
101210/ 041778

Information:

26-1150 2019-03-09 03:14:39 Ledig 100533/ 058321
2126/ 041670

Information:

26-1410 2019-03-09 04:14:27 Frihetsberövad 2154/ 046210
102740/ 060820
2157/ 046249
102739/ 061218

Information: OLIVIA, NORRA KUNGSGATAN 7A, NORR, GÄVLE

26-1100 2019-03-09 04:14:27 Påbörjat uppdrag 1952/ 040004
2152/ 046095

Information: OLIVIA, NORRA KUNGSGATAN 7A, NORR, GÄVLE

26-1410 2019-03-09 04:31:31 Ledig 2154/ 046210
102740/ 060820
2157/ 046249
102739/ 061218

Information:

26-1100 2019-03-09 04:41:35 Påbörjat uppdrag 1952/ 040004
2152/ 046095

Information: OLIVIA, NORRA KUNGSGATAN 7A, NORR, GÄVLE

26-1100 2019-03-09 05:20:58 Klar_på_plats 1952/ 040004
2152/ 046095

Information: OLIVIA, NORRA KUNGSGATAN 7A, NORR, GÄVLE

26-1100 2019-03-09 05:20:59 Ledig 1952/ 040004
2152/ 046095

Information:

26-1130 2019-03-09 07:49:38 Beordrad 102666/ 024000
100564/ 046015

Information: OLIVIA, NORRA KUNGSGATAN 7A, NORR, GÄVLE

26-1130 2019-03-09 07:49:39 Beordrad 102666/ 024000

100564/ 046015

Information: MEDDELANDE SÄNT OLIVIA; NORRA KUNGSGATAN 7A, NORR, GÄVLE;

26-1130 2019-03-09 07:49:39 Beordrad 102666/ 024000
100564/ 046015

Information: MEDDELANDE SÄNT 046015 [redacted] OLIVIA; NORRA KUNGSGATAN 7A, NO

26-1130 2019-03-09 07:49:39 Beordrad 102666/ 024000
100564/ 046015

Information: MEDDELANDE SÄNT 024000 [redacted] OLIVIA; NORRA KUNGSGATAN 7A, NOR

26-1130 2019-03-09 07:49:40 Påbörjat uppdrag 102666/ 024000
100564/ 046015

Information: OLIVIA, NORRA KUNGSGATAN 7A, NORR, GÄVLE

26-1130 2019-03-09 07:49:52 Frihetsberövad 102666/ 024000
100564/ 046015

Information: OLIVIA, NORRA KUNGSGATAN 7A, NORR, GÄVLE

26-1130 2019-03-09 07:53:22 Frihetsberövad 102666/ 024000
100564/ 046015

Information: OLIVIA, NORRA KUNGSGATAN 7A, NORR, GÄVLE

26-1130 2019-03-09 08:37:39 Ledig 102666/ 024000
100564/ 046015

Information:

- Relationer

-- Fordon

Reg.nr	Tillverkare	Modell	Färg	Fordonsår	Fordonsslag	Koppling	Kommentar

-- Person

Namn	Efternamn	Personnummer	Samband	Kommentar
[redacted]	[redacted]	[redacted]	KONTROLLER	OLIVIA, GÄVLE
Nils MARTIN	GRÖNLUND	[redacted]	KONTROLLER	OLIVIA, GÄVLE
PHILIP Faraghi	GILLILAND	970326-8194	MISSTÄNKT	HOT MOT TJMAN, RINGA NARK, NORRA KUNGSGATAN, OLIVIA.LOB
[redacted]	[redacted]	[redacted]	KONTROLLER	OLIVIA, GÄVLE
[redacted]	[redacted]	[redacted]	KONTROLLER	OLIVIA, GÄVLE
[redacted]	[redacted]	[redacted]	KONTROLLER	OLIVIA, GÄVLE
[redacted]	[redacted]	[redacted]	OMHÄ	LOB, TRYCKT UPP FINGER I SIN STJÄRT OCH DRAGIT MOT PATRULLEN, OLIVIA, GÄVLE
PHILIP	WIDSTEEN TIDERMAN	[redacted]	KONTROLLER	OLIVIA, GÄVLE
[redacted]	[redacted]	[redacted]	KONTROLLER	OLIVIA, GÄVLE
[redacted]	[redacted]	[redacted]	KONTROLLER	OLIVIA, GÄVLE

-- K-nummer

Information	Datum	Tid

-- PUM-A

Information	Datum	Tid

-- Pärnr

Pärnr	Information	Datum	Tid

-- Relaterade HR

Information	Datum	Tid

-- Extern

Kategori	Typ	Namn	Kommentar	Org	Postnr	Tel	Fax	Adress

- Tid/Datum

Datum	Tid	Händelse
2019-03-09	02:01:41	Påbörjad HR
2019-03-09	02:01:48	Parkerad
2019-03-09	02:01:58	Registrerad
2019-03-09	02:05:26	Beordrad
2019-03-09	02:08:09	Påbörjat uppdrag
2019-03-09	05:20:58	Klar på plats
2019-03-09	02:19:31	Frihetsberövad
2019-03-09	08:37:39	Klar
2019-03-09	08:56:22	Åtgärdskodad
2019-03-09	08:57:44	Avslutad

- Fritext

Datum	Tid	Personal id	Operatörskod	Fritext	Arbetsstation	Kategori
2019-03-09	02:02:10	5699	2LUSA	ANM SÄGER ATT DET KOMEMR SKE EN MISSHANDEL OM NÅGRA MINUTER VID OLIVIA	RLC52-126	Anteckningar
2019-03-09	02:02:10	5699	2LUSA	*	RLC52-126	Anteckningar
2019-03-09	02:03:55	5699	2LUSA	[redacted]	RLC52-126	Anteckningar
2019-03-09	02:03:55	5699	2LUSA	*	RLC52-126	Anteckningar
2019-03-09	02:04:16	5699	2LUSA	GÅR UT NU	RLC52-126	Anteckningar
2019-03-09	02:04:17	5699	2LUSA	*	RLC52-126	Anteckningar
2019-03-09	02:04:42	5699	2LUSA	KAN ÄVEN HA VARIT MISSHANDEL UNDER KVÄLLEN, LITE OKAART	RLC52-126	Anteckningar
2019-03-09	02:04:42	5699	2LUSA	*	RLC52-126	Anteckningar
2019-03-09	02:04:44	5699	2LUSA	OKLART	RLC52-126	Anteckningar
2019-03-09	02:04:44	5699	2LUSA	*	RLC52-126	Anteckningar
2019-03-09	02:04:47	5699	2LUSA	[redacted]	RLC52-126	Anteckningar
2019-03-09	02:04:47	5699	2LUSA	*	RLC52-126	Anteckningar
2019-03-09	02:04:54	5699	2LUSA	MASSA TRAFIK	RLC52-126	Anteckningar
2019-03-09	02:04:55	5699	2LUSA	*	RLC52-126	Anteckningar
2019-03-09	02:05:26	102327	2AGSI	26-1410 BEORDRAD VIA DRAG/SLÄPP	RLC52-136	Systeminformation
2019-03-09	02:08:09	5725	2NIDI	26-1410 Påbörjat uppdrag	RLC52-127	Systeminformation
2019-03-09	02:08:10	5725	2NIDI	-	RLC52-127	Anteckningar
2019-03-09	02:13:13	102700	2LIER	26-1420 BEORDRAD VIA DRAG/SLÄPP	RLC52-134	Systeminformation
2019-03-09	02:13:29	102700	2LIER	26-1420 BRÅK UTANFÖR OLIVIA, STÅR MED EN BOJAD	RLC52-134	Anteckningar
2019-03-09	02:13:29	102700	2LIER	-	RLC52-134	Anteckningar
2019-03-09	02:14:17	102700	2LIER	26-1420 Påbörjat uppdrag	RLC52-134	Systeminformation

2019-03-09	02:14:20	102700	2LIER	-	RLC52-134	Anteckningar
2019-03-09	02:18:29	102700	2LIER	26-1410 4+1 LOB	RLC52-134	Anteckningar
2019-03-09	02:18:29	102700	2LIER	-	RLC52-134	Anteckningar
2019-03-09	02:18:45	102700	2LIER	26-1150 BEORDRAD VIA DRAG/SLÄPP	RLC52-134	Systeminformation
2019-03-09	02:18:51	102700	2LIER	26-1100 BEORDRAD VIA DRAG/SLÄPP	RLC52-134	Systeminformation
2019-03-09	02:18:58	102700	2LIER	-	RLC52-134	Anteckningar
2019-03-09	02:19:18	102700	2LIER	26-1410 DET ÄR MYCKET STÖK PÅ PLATS, KOMMER BLI FLER OMHÄNDERTAGANDEN	RLC52-134	Anteckningar
2019-03-09	02:19:19	102700	2LIER	-	RLC52-134	Anteckningar
2019-03-09	02:19:31	102700	2LIER	26-1410 Frihetsberövad	RLC52-134	Systeminformation
2019-03-09	02:19:34	102700	2LIER	26-1100 Påbörjat uppdrag	RLC52-134	Systeminformation
2019-03-09	02:19:34	102700	2LIER	26-1150 Påbörjat uppdrag	RLC52-134	Systeminformation
2019-03-09	02:19:36	102700	2LIER	-	RLC52-134	Anteckningar
2019-03-09	02:25:21	5600	2THHO	26-1420 Frihetsberövad	RLC52-132	Systeminformation
2019-03-09	02:25:29	5600	2THHO	+ 1 LOB	RLC52-132	Anteckningar
2019-03-09	02:26:13	5600	2THHO	Personnr:970326-8194 Kön:M	RLC52-132	Anteckningar
2019-03-09	02:26:14	5600	2THHO	MEDTAGEN PERSON PHILIP Faraghi GILLILAND	RLC52-132	Anteckningar
2019-03-09	02:26:14	5600	2THHO	NORRA KUNGSGATAN,OLIVIA.LOB	RLC52-132	Anteckningar
2019-03-09	02:26:17	5600	2THHO	-	RLC52-132	Anteckningar
2019-03-09	03:07:11	102327	2AGSI	26-1420 Ledig	RLC52-136	Systeminformation
2019-03-09	03:07:22	102327	2AGSI	UND FLAGGA SATT	RLC52-136	Systeminformation
2019-03-09	03:14:39	102327	2AGSI	PATRULLVARNING FÖRLÄNGD: 26-1150	RLC52-136	Systeminformation
2019-03-09	03:14:39	102327	2AGSI	26-1150 Ledig	RLC52-136	Systeminformation
2019-03-09	04:14:47	100638	2ALFL	Åtgärdskod: 106, R300	RLC52-125	Åtkomstskydd
2019-03-09	04:14:47	100638	2ALFL	Gripna Omhä 1 Övr.fb.	RLC52-125	Åtkomstskydd
2019-03-09	04:14:47	100638	2ALFL	(RLC)	RLC52-125	Systeminformation
2019-03-09	04:23:45	102327	2AGSI	-	RLC52-136	Anteckningar
2019-03-09	04:24:02	102327	2AGSI	PHILIP ÄR MT HOT MOT TJÄNSTEMAN	RLC52-136	Anteckningar
2019-03-09	04:24:05	102327	2AGSI	RINGA NARK, BRUK	RLC52-136	Anteckningar
2019-03-09	04:24:16	102327	2AGSI	-	RLC52-136	Anteckningar
2019-03-09	04:24:44	102327	2AGSI	KONTROLLERADE GÄNGET 10 MIN INNAN DENNA HÄNDELSE	RLC52-136	Anteckningar

2019-03-09	04:25:49	102327	2AGSI	DÅ HADE DE TASKIG ATTITYD	RLC52-136	Anteckningar
2019-03-09	04:25:49	102327	2AGSI	-	RLC52-136	Anteckningar
2019-03-09	04:26:48	102327	2AGSI	PHILIP NÄMNDE ATT HAN VAR DÄR MED FLERTALET POLARE	RLC52-136	Anteckningar
2019-03-09	04:27:01	102327	2AGSI	ISM DETTA SKEDDE PL19, PTRL HANN EJ ROPA IN DETTA	RLC52-136	Anteckningar
2019-03-09	04:27:01	102327	2AGSI	-	RLC52-136	Anteckningar
2019-03-09	04:27:13	102327	2AGSI	-	RLC52-136	Anteckningar
2019-03-09	04:27:35	102327	2AGSI	NÄR VI ROPAR UT DETTA HR ÅKER PTRL TILLBAKA VARPÅ PHILIP STÅR MED ETT ANTAL ANDRA PERSONER	RLC52-136	Anteckningar
2019-03-09	04:27:55	102327	2AGSI	DE BÖRJAR TJAFSA	RLC52-136	Anteckningar
2019-03-09	04:27:55	102327	2AGSI	-	RLC52-136	Anteckningar
2019-03-09	04:30:33	102327	2AGSI	PTRL VILL KONTROLLERA DESSA FÖR ATT DE STÄMMER IN PÅ SIGN FRÅN EN EV. MISSHANDEL. EN ANNAN PTRL ROPAT UT DETTA TILL AKTUELL PATRULL.	RLC52-136	Anteckningar
2019-03-09	04:30:44	102327	2AGSI	-	RLC52-136	Anteckningar
2019-03-09	04:30:53	102327	2AGSI	P GILLELAND HOTAR PTRL FÖR ANDRA NATTEN I RAD	RLC52-136	Anteckningar
2019-03-09	04:31:31	102327	2AGSI	26-1410 Ledig	RLC52-136	Systeminformation
2019-03-09	04:32:23	102327	2AGSI	-	RLC52-136	Anteckningar
2019-03-09	04:32:49	102327	2AGSI	Personnr:970326-8194 Kön:M	RLC52-136	Anteckningar
2019-03-09	04:32:50	102327	2AGSI	MISSTÄNKT PHILIP Faraghi GILLILAND	RLC52-136	Anteckningar
2019-03-09	04:32:50	102327	2AGSI	HOT MOT TJMAN, RINGA NARK, NORRA KUNGSGATAN, OLIVIA.LOB	RLC52-136	Anteckningar
2019-03-09	04:32:53	102327	2AGSI	-	RLC52-136	Anteckningar
2019-03-09	04:35:03	102327	2AGSI	Personnr [redacted] Kön:M	RLC52-136	Anteckningar
2019-03-09	04:35:03	102327	2AGSI	OMHÄNDERTAGEN [redacted]	RLC52-136	Anteckningar
2019-03-09	04:35:03	102327	2AGSI	LOB, TRYCKT UPP FINGER I SIN STJÄRT OCH DRAGIT MOT PATRULLEN, OLIVIA, GÄVLE	RLC52-136	Anteckningar
2019-03-09	04:35:07	102327	2AGSI	-	RLC52-136	Anteckningar
2019-03-09	04:37:20	102327	2AGSI	Personnr [redacted]	RLC52-136	Anteckningar
2019-03-09	04:37:20	102327	2AGSI	KONTROLLERAD PERSON [redacted]	RLC52-136	Anteckningar
2019-03-09	04:37:20	102327	2AGSI	OLIVIA, GÄVLE	RLC52-136	Anteckningar
2019-03-09	04:37:23	102327	2AGSI	-	RLC52-136	Anteckningar
2019-03-09	04:37:45	102327	2AGSI	Personnr [redacted] Kön:M	RLC52-136	Anteckningar
2019-03-09	04:37:45	102327	2AGSI	KONTROLLERAD PERSON [redacted]	RLC52-136	Anteckningar
2019-03-09	04:37:45	102327	2AGSI	OLIVIA, GÄVLE	RLC52-136	Anteckningar
2019-	04:37:49	102327	2AGSI	-	RLC52-136	Anteckningar

03-09						
2019-03-09	04:38:10	102327	2AGSI	NÄR DESSA HAR KONTROLLERATS KOMMER ÄNNU FLER PERSONER, DE SOM LÄGGS IN NEDAN	RLC52-136	Anteckningar
2019-03-09	04:38:11	102327	2AGSI	-	RLC52-136	Anteckningar
2019-03-09	04:38:38	102327	2AGSI	Personnr [redacted] Kön:M	RLC52-136	Anteckningar
2019-03-09	04:38:38	102327	2AGSI	KONTROLLERAD PERSON Nils MARTIN GRÖNLUND	RLC52-136	Anteckningar
2019-03-09	04:38:38	102327	2AGSI	OLIVIA, GÄVLE	RLC52-136	Anteckningar
2019-03-09	04:38:42	102327	2AGSI	-	RLC52-136	Anteckningar
2019-03-09	04:39:08	102327	2AGSI	Personnr [redacted] Kön:M	RLC52-136	Anteckningar
2019-03-09	04:39:08	102327	2AGSI	KONTROLLERAD PERSON PHILIP WIDSTEEN TIDERMAN	RLC52-136	Anteckningar
2019-03-09	04:39:08	102327	2AGSI	OLIVIA, GÄVLE	RLC52-136	Anteckningar
2019-03-09	04:39:12	102327	2AGSI	-	RLC52-136	Anteckningar
2019-03-09	04:39:39	102327	2AGSI	Personn [redacted] Kön:M	RLC52-136	Anteckningar
2019-03-09	04:39:39	102327	2AGSI	KONTROLLERAD PERSON [redacted]	RLC52-136	Anteckningar
2019-03-09	04:39:39	102327	2AGSI	OLIVIA, GÄVLE	RLC52-136	Anteckningar
2019-03-09	04:39:54	102327	2AGSI	-	RLC52-136	Anteckningar
2019-03-09	04:40:11	102327	2AGSI	Personnr [redacted] Kön:M	RLC52-136	Anteckningar
2019-03-09	04:40:12	102327	2AGSI	KONTROLLERAD PERSON [redacted]	RLC52-136	Anteckningar
2019-03-09	04:40:12	102327	2AGSI	OLIVIA, GÄVLE	RLC52-136	Anteckningar
2019-03-09	04:40:14	102327	2AGSI	-	RLC52-136	Anteckningar
2019-03-09	04:40:48	102327	2AGSI	Personnr [redacted]	RLC52-136	Anteckningar
2019-03-09	04:40:48	102327	2AGSI	KONTROLLERAD PERSON [redacted]	RLC52-136	Anteckningar
2019-03-09	04:40:48	102327	2AGSI	OLIVIA, GÄVLE	RLC52-136	Anteckningar
2019-03-09	04:40:51	102327	2AGSI	-	RLC52-136	Anteckningar
2019-03-09	04:41:14	102327	2AGSI	Personnr [redacted] Kön:K	RLC52-136	Anteckningar
2019-03-09	04:41:14	102327	2AGSI	KONTAKTPERSON [redacted]	RLC52-136	Anteckningar
2019-03-09	04:41:14	102327	2AGSI	OLIVIA, GÄVLE	RLC52-136	Anteckningar
2019-03-09	04:41:24	102327	2AGSI	Personn [redacted] Kön:K	RLC52-136	Anteckningar
2019-03-09	04:41:25	102327	2AGSI	KONTROLLERAD PERSON [redacted]	RLC52-136	Anteckningar
2019-03-09	04:41:25	102327	2AGSI	OLIVIA, GÄVLE	RLC52-136	Anteckningar
2019-03-09	04:41:38	102327	2AGSI	-	RLC52-136	Anteckningar
2019-	05:20:58	102327	2AGSI	26-1100 Klar_på_plats	RLC52-136	Systeminformation

03-09						
2019-03-09	05:20:59	102327	2AGSI	26-1100 Ledig	RLC52-136	Systeminformation
2019-03-09	05:21:15	102327	2AGSI	Åtgärdskod: 106, R300, 101	RLC52-136	Åtkomstskydd
2019-03-09	05:21:15	102327	2AGSI	Gripna Omhä Övr.fb. 2	RLC52-136	Åtkomstskydd
2019-03-09	05:21:15	102327	2AGSI	(RLC)	RLC52-136	Systeminformation
2019-03-09	05:38:36	4246	2SUSS	Gripna Omhä Övr.fb. 2	RLC52-111	Åtkomstskydd
2019-03-09	05:38:36	4246	2SUSS	5201-20190309-0068 AVSLUTAD	RLC52-111	Åtkomstskydd
2019-03-09	07:49:16	5071	2DESI	TIDIGARE ÅTGÄRDSKOD(ER):106 R300 101	RLC52-132	Systeminformation
2019-03-09	07:49:18	5071	2DESI	ÅTERAKTIVERAD RLC52-132	RLC52-132	Systeminformation
2019-03-09	07:49:38	5071	2DESI	26-1130 BEORDRAD VIA DRAG/SLÄPP	RLC52-132	Systeminformation
2019-03-09	07:49:40	5071	2DESI	26-1130 Påbörjat uppdrag	RLC52-132	Systeminformation
2019-03-09	07:49:52	5071	2DESI	26-1130 Frihetsberövad	RLC52-132	Systeminformation
2019-03-09	07:53:07	5071	2DESI	-	RLC52-132	Anteckningar
2019-03-09	07:55:07	5071	2DESI	GILLILAND SKA BLODAS, ÄR STÖKIG OCH MED ANLEDNING AV DET ÖNSKAR PTR ATT AMB KOMMER TILL POLISHUSET	RLC52-132	Anteckningar
2019-03-09	07:55:08	5071	2DESI	-	RLC52-132	Anteckningar
2019-03-09	07:55:32	5071	2DESI	SOS AMB SKICKAR UT AMB DIREKT VID 08:00, PERSONALBYTE PÅGÅR	RLC52-132	Anteckningar
2019-03-09	07:55:33	5071	2DESI	-	RLC52-132	Anteckningar
2019-03-09	08:18:20	5071	2DESI	AMB PPL	RLC52-132	Anteckningar
2019-03-09	08:18:20	5071	2DESI	-	RLC52-132	Anteckningar
2019-03-09	08:37:39	102689	2SAHA	26-1130 Ledig	RLC52-134	Systeminformation
2019-03-09	08:38:25	102689	2SAHA	-	RLC52-134	Anteckningar
2019-03-09	08:56:22	102689	2SAHA	Åtgärdskod: 101, 107, 108, 136, R300	RLC52-134	Åtkomstskydd
2019-03-09	08:56:22	102689	2SAHA	(RLC)	RLC52-134	Systeminformation
2019-03-09	08:57:44	100006	2THGU	AVSLUTAT AV RLC52-132(ACTION)	RLC52-131	Anteckningar
2019-03-09	08:57:44	100006	2THGU	Gripna Omhä Övr.fb. 2	RLC52-131	Åtkomstskydd
2019-03-09	08:57:44	100006	2THGU	Åtgärdskod: 101, 107, 108, 136, R300, 106	RLC52-131	Åtkomstskydd
2019-03-09	08:57:44	100006	2THGU	5201-20190309-0068 AVSLUTAD	RLC52-131	Åtkomstskydd

- Tilläggstext

Datum	Tid	Personal id	Operatörskod	Arbetsstation	Fritext
2019-03-09	02:05:27	100000		SYSAWSRV	HR SKICKAT TILL: 26-1410(046249[redacted]), 26-1410(046210[redacted]), 26-1410(060820[redacted] 26-1410( ), 26-1410(061218[redacted]): OLIVIA; NORRA KUNGSGATAN 7A, NORR, GÄVLE; KONTROLL PERSON/FORDON; KONTROLL

				PERSON/FORDON; [redacted]; 6729381; 1573150
2019-03-09	02:13:15	100000	SYSAWSRV	HR SKICKAT TILL: 26-1420(046095[redacted]), 26-1420(041778[redacted]), 26-1420(054986[redacted]), 26-1420( ): OLIVIA; NORRA KUNGSGATAN 7A, NORR, GÄVLE; KONTROLL PERSON/FORDON; KONTROLL PERSON/FORDON; [redacted]; [redacted]; 6729381; 1573150
2019-03-09	02:18:47	100000	SYSAWSRV	HR SKICKAT TILL: 26-1150(041670[redacted]), 26-1150( ), 26-1150(058321[redacted]): OLIVIA; NORRA KUNGSGATAN 7A, NORR, GÄVLE; KONTROLL PERSON/FORDON; KONTROLL PERSON/FORDON; [redacted]; 6729381; 1573150
2019-03-09	02:18:54	100000	SYSAWSRV	HR SKICKAT TILL: 26-1100(024949[redacted]), 26-1100(040004[redacted]): OLIVIA; NORRA KUNGSGATAN 7A, NORR, GÄVLE; KONTROLL PERSON/FORDON; KONTROLL PERSON/FORDON; [redacted]; 6729381; 1573150
2019-03-09	07:49:39	100000	SYSAWSRV	HR SKICKAT TILL: 26-1130(046015[redacted]), 26-1130(024000[redacted]), 26-1130( ): OLIVIA; NORRA KUNGSGATAN 7A, NORR, GÄVLE; VÅLD/HOT TJÄNSTEMAN; VÅLD/HOT TJÄNSTEMAN; [redacted]; 6729381; 1573150

- Förteckning berörd personal

Namn	Personalid	U-nummer	Operatör	Användarnamn	Relation
[redacted]	5699	U0056889	056889		Fritext, Upprättad av
[redacted]	102327	U0062313	062313	2AGSI	Fritext
[redacted]	5725	U0055066	055066	2NIDI	Fritext
[redacted]	102700	u0069029	069029	2LIER	Fritext
[redacted]	5600	U0004378	004378		Fritext
[redacted]	100638	U0066930	066930	2ALFL	Fritext
[redacted]	4246	U0022395	022395	2SUSS	Fritext
[redacted]	5071	U0040351	040351	8DESI	Fritext
[redacted]	102689	u0069057	069057	2SAHA	Fritext
[redacted]	100006	U0011849	011849	2THGU	Fritext
SYSTEM SYSTEM	100000	SYSTEM	SYSTEM	SYSTEM	Tilläggstext
[redacted]	2154	U0046210	046210	046210	Patrull
[redacted]	102740	u0060820	060820	060820	Patrull
[redacted]	2157	U0046249	046249	046249	Patrull
[redacted]	102739	u0061218	061218	061218	Patrull
[redacted]	2127	U0054986	054986	054986	Patrull
[redacted]	2152	U0046095	046095	046095	Patrull
[redacted]	101210	U0041778	041778	041778	Patrull
[redacted]	100533	u0058321	058321	058321	Patrull
[redacted]	2126	U0041670	041670	041670	Patrull
[redacted]	1952	U0040004	040004	040004	Patrull
[redacted]	5024	U0024949	024949	024949	Patrull
[redacted]	102666	U0024000	024000	024000	Patrull
[redacted]	100564	u0046015	046015	046015	Patrull

Rapport genererad den:
2021-09-20 13:26:35
Rapport genererad av:
NT565292

Utökad Rapport / E-Arkiv

Polismyndigheten

Händelserapport - STORM

- Grunduppgifter

Myndighet: Polismyndigheten
Region: 5201(Mitt)
Källsystem: STORM
HR-nummer: 5201-20200403-0511
Registreringsdatum: 2020-04-03 22:58:59
Initial händelsekod: 8001 KONTROLL PERSON/FORDON
Övrig info: EFTERLYST EJ BROTT
Slutlig händelsekod: 9005 EFTERLYST,EJ BROTT AVVIKEN FR ANSTALT EL .LIKNANDE
Områdekod: 520310,GÄSTRIKL,PO GÄVL
Prioritet: 3 NÄRTID
Operatörskod: 072263
Personal id: 103233
Patrull: 26-1100
Åtkomstskydd: Nej

- Åtgärdskod

Åtgärdskod 1: 108 FÖRHÖR
[redacted]
Åtgärdskod 3: R300 KLAR FÖR AVSLUT

- Adressinformation

Platsobjekt:
AlarmObjekt:
NORRA GATAN 0

80321
NORR, GÄVLE

- Anmälarinformation

Anmälarens E-post:
Anmälarens födelsedatum:
Anmälarens kön:
Anmälarens namn:
Anmälare återkopplingsadress:
Anmälarens postkod:
Anmälarens telefon:
Anmälningssätt: EGET
Anteckningar:
Tilläggsinformation: 26-1100
Anmälare återkoppling:

- Patrullaktivitet

Patrull	Tid	Händelse	Personal id/Operatörskod
26-1100	2020-04-03 22:58:59	Ledig	2198/ 044558 2235/ 052318 1182/ 014451
Information: BEGÄRT EGET HR RLC52-137 5201-20200403-0511			
26-1100	2020-04-03 22:59:00	Beordrad	2198/ 044558 2235/ 052318 1182/ 014451
Information: , ,			
26-1100	2020-04-03 22:59:00	Påbörjat uppdrag	2198/ 044558 2235/ 052318 1182/ 014451
Information: , ,			
26-1100	2020-04-03 22:59:01	Påbörjat uppdrag	2198/ 044558 2235/ 052318 1182/ 014451

Information: MEDDELANDE SÄNT 0; 0 5201-20200403-0511

26-1100 2020-04-03 22:59:01 Påbörjat uppdrag 2198/ 044558
2235/ 052318
1182/ 014451

Information: MEDDELANDE SÄNT 052318 BOGNESAND 0; 0 5201-20200403-0511

26-1100 2020-04-03 22:59:01 Påbörjat uppdrag 2198/ 044558
2235/ 052318
1182/ 014451

Information: MEDDELANDE SÄNT 044558 LAX 0; 0 5201-20200403-0511

26-1100 2020-04-03 22:59:01 Påbörjat uppdrag 2198/ 044558
2235/ 052318
1182/ 014451

Information: MEDDELANDE SÄNT 014451 HANSSON 0; 0 5201-20200403-0511

26-1100 2020-04-03 22:59:47 Påbörjat uppdrag 2198/ 044558
2235/ 052318
1182/ 014451

Information: NORRA GATAN, NORR, GÄVLE

26-1100 2020-04-03 23:10:24 Frihetsberövad 2198/ 044558
2235/ 052318
1182/ 014451

Information: NORRA GATAN, NORR, GÄVLE

26-1100 2020-04-03 23:10:32 Frihetsberövad 2198/ 044558
2235/ 052318
1182/ 014451

Information: NORRA GATAN, NORR, GÄVLE

26-1100 2020-04-04 00:46:55 Ledig 2198/ 044558
2235/ 052318
1182/ 014451

Information:

- Relationer

-- Fordon

Reg.nr	Tillverkare	Modell	Färg	Fordonsår	Fordonsslag	Koppling	Kommentar
KWR411	BMW	520D	GRÅ	n/a	PB	KONTROLL	NORRA GATAN GÄVLE, STILLASTÅENDE
NKA083	AUDI	8R	VIT	n/a	PB	KONTROLL	VID NORRA GATAN I GÄVLE, STILLASTÅENDE

-- Person

Namn	Efternamn	Personnummer	Samband	Kommentar
PHILIP	WIDSTEEN TIDERMAN	[redacted]	EFTERLYST	HÄFÖ. PÅTRÄFFADES NORRA GATAN IHM GDG GÄVLE
[redacted]	[redacted]	[redacted]	KONTROLLER	SATT I SIN BIL, NKA083 VID NORRA GATAN GÄVLE
PHILIP Faraghi	GILLILAND	970326-8194	KONTROLLER	NORRA GATAN GÄVLE
[redacted]	[redacted]	[redacted]	KONTROLLER	VID NORRA GATAN GÄVLE
[redacted]	[redacted]	[redacted]	KONTROLLER	VID NORRA GATAN GÄVLE
[redacted]	[redacted]	[redacted]	KONTROLLER	VID NORRA GATAN GÄVLE
[redacted]	[redacted]	[redacted]	KONTROLLER	VID NORRA GATAN GÄVLE

-- K-nummer

Information	Datum	Tid

-- PUM-A

Information	Datum	Tid

-- Pärnr

Pärnr	Information	Datum	Tid

-- Relaterade HR

Information	Datum	Tid

-- Extern

Kategori	Typ	Namn	Kommentar	Org	Postnr	Tel	Fax	Adress

- Tid/Datum

Datum	Tid	Händelse
2020-04-03	22:58:59	Påbörjad HR
2020-04-03	22:58:59	Parkerad
2020-04-03	22:58:59	Registrerad
2020-04-03	22:59:00	Beordrad
2020-04-03	22:59:00	Påbörjat uppdrag
2020-04-03	23:10:24	Frihetsberövad
2020-04-04	00:46:55	Klar
2020-04-04	00:52:27	Åtgärdskodad
2020-04-04	00:55:59	Avslutad

- Fritext

Datum	Tid	Personal id	Operatörskod	Fritext	Arbetsstation	Kategori
2020-04-03	22:59:00	103233	2LYKA	26-1100 BEGÄRT EGET HR	RLC52-137	Systeminformation
2020-04-03	22:59:00	103233	2LYKA	26-1100 Påbörjat uppdrag	RLC52-137	Systeminformation
2020-04-03	22:59:56	103233	2LYKA	IHM GDG	RLC52-137	Anteckningar
2020-04-03	23:00:03	103233	2LYKA	KONTROLL AV NÅGRA PERSONE. PTRL ÅTERKOMMER	RLC52-137	Anteckningar
2020-04-03	23:00:04	103233	2LYKA	*	RLC52-137	Anteckningar
2020-04-03	23:10:24	100194	2KAWA	26-1100 Frihetsberövad	RLC52-133	Systeminformation
2020-04-03	23:10:45	100194	2KAWA	3+1 HÄFÖ PÅ WIDSTEEN	RLC52-133	Anteckningar
2020-04-03	23:10:49	100194	2KAWA	ÅKER IN FÖR FÖRHÖR	RLC52-133	Anteckningar
2020-04-03	23:10:50	100194	2KAWA	-	RLC52-133	Anteckningar
2020-04-03	23:11:27	100194	2KAWA	Personn [redacted] Kön:M	RLC52-133	Anteckningar
2020-04-03	23:11:28	100194	2KAWA	EFTERLYST PERSON PHILIP WIDSTEEN TIDERMAN	RLC52-133	Anteckningar
2020-04-03	23:11:28	100194	2KAWA	HÄFÖ. PÅTRÄFFADES NORRA GATAN IHM GDG GÄVLE	RLC52-133	Anteckningar
2020-04-03	23:11:29	100194	2KAWA	-	RLC52-133	Anteckningar
2020-04-04	00:46:55	100194	2KAWA	26-1100 Ledig	RLC52-133	Systeminformation
2020-04-04	00:46:58	100194	2KAWA	-	RLC52-133	Anteckningar
2020-04-04	00:47:32	100194	2KAWA	Färg:VIT Fabr kat:AUDI Modell:8R Landskod:SE Typ:PB	RLC52-133	Anteckningar
2020-04-04	00:47:33	100194	2KAWA	KONTROLLERAT NKA083 SE	RLC52-133	Anteckningar
2020-04-04	00:47:33	100194	2KAWA	VID NORRA GATAN I GÄVLE, STILLASTÅENDE	RLC52-133	Anteckningar
2020-04-04	00:47:34	100194	2KAWA	-	RLC52-133	Anteckningar
2020-04	00:48:04	100194	2KAWA	Personnr [redacted] Kön:K	RLC52-133	Anteckningar

-04						
2020-04-04	00:48:04	100194	2KAWA	KONTROLLERAD PERSON [redacted]	RLC52-133	Anteckningar
2020-04-04	00:48:04	100194	2KAWA	SATT I SIN BIL, NKA083 VID NORRA GATAN GÄVLE	RLC52-133	Anteckningar
2020-04-04	00:48:06	100194	2KAWA	-	RLC52-133	Anteckningar
2020-04-04	00:48:39	100194	2KAWA	Färg:GRÅ Fabrikat:BMW Modell:520D Landskod:SE Typ:PB	RLC52-133	Anteckningar
2020-04-04	00:48:39	100194	2KAWA	KONTROLLERAT KWR411 SE	RLC52-133	Anteckningar
2020-04-04	00:48:40	100194	2KAWA	NORRA GATAN GÄVLE, STILLASTÅENDE	RLC52-133	Anteckningar
2020-04-04	00:48:42	100194	2KAWA	-	RLC52-133	Anteckningar
2020-04-04	00:49:22	100194	2KAWA	NEDAN PERSONER BEFANN SIG RUNT OVAN BILAR, STILLASTÅENDE VID NORRA GATAN IHM GDG MACKEN	RLC52-133	TASKUP.
2020-04-04	00:49:23	100194	2KAWA	-	RLC52-133	TASKUP.
2020-04-04	00:49:43	100194	2KAWA	Personnr:970326-8194 Kön:M	RLC52-133	Anteckningar
2020-04-04	00:49:44	100194	2KAWA	KONTROLLERAD PERSON PHILIP Faraghi GILLILAND	RLC52-133	Anteckningar
2020-04-04	00:49:44	100194	2KAWA	NORRA GATAN GÄVLE	RLC52-133	Anteckningar
2020-04-04	00:49:45	100194	2KAWA	-	RLC52-133	TASKUP.
2020-04-04	00:50:07	100194	2KAWA	Personnr [redacted] Kön:M	RLC52-133	Anteckningar
2020-04-04	00:50:08	100194	2KAWA	KONTROLLERAD PERSON Baran Arslan	RLC52-133	Anteckningar
2020-04-04	00:50:08	100194	2KAWA	VID NORRA GATAN GÄVLE	RLC52-133	Anteckningar
2020-04-04	00:50:10	100194	2KAWA	-	RLC52-133	TASKUP.
2020-04-04	00:50:36	100194	2KAWA	Personnr [redacted] Kön:M	RLC52-133	Anteckningar
2020-04-04	00:50:36	100194	2KAWA	KONTROLLERAD PERSON [redacted]	RLC52-133	Anteckningar
2020-04-04	00:50:36	100194	2KAWA	VID NORRA GATAN GÄVLE	RLC52-133	Anteckningar
2020-04-04	00:50:38	100194	2KAWA	-	RLC52-133	TASKUP.
2020-04-04	00:50:57	100194	2KAWA	Personnr [redacted] Kön:M	RLC52-133	Anteckningar
2020-04-04	00:50:58	100194	2KAWA	KONTROLLERAD PERSON [redacted]	RLC52-133	Anteckningar
2020-04-04	00:50:58	100194	2KAWA	VID NORRA GATAN GÄVLE	RLC52-133	Anteckningar
2020-04-04	00:51:00	100194	2KAWA	-	RLC52-133	TASKUP.
2020-04-04	00:51:29	100194	2KAWA	Personnr [redacted] Kön:M	RLC52-133	Anteckningar
2020-04-04	00:51:29	100194	2KAWA	KONTROLLERAD PERSON [redacted]	RLC52-133	Anteckningar
2020-04-04	00:51:29	100194	2KAWA	VID NORRA GATAN GÄVLE	RLC52-133	Anteckningar
2020-04-04	00:51:31	100194	2KAWA	-	RLC52-133	TASKUP.
2020-04-04	00:52:27	100194	2KAWA	Åtgärdskod: 108, R291, R300	RLC52-133	Åtkomstskydd

-04						
2020-04-04	00:52:27	100194	2KAWA	(RLC)	RLC52-133	Systeminformation
2020-04-04	00:53:31	100194	2KAWA	UND FLAGGA SATT	RLC52-133	Systeminformation
2020-04-04	00:55:59	5703	2TEAL	Gripna Omhä Övr.fb.	RLC52-131	Åtkomstskydd
2020-04-04	00:55:59	5703	2TEAL	5201-20200403-0511 AVSLUTAD	RLC52-131	Åtkomstskydd
2020-12-17	09:46:57	100986	016647	5201-20200403-0511 Läst/skrivit ut HRPC-494906 -> Microsoft Print to PDF	PC-494906	Systeminformation
2020-12-17	09:46:57	100986	016647	Utskriftsorsak:Pågående utredning.	PC-494906	Systeminformation
2020-12-17	09:49:19	100986	016647	5201-20200403-0511 Läst/skrivit ut HRPC-494906 -> Microsoft Print to PDF	PC-494906	Systeminformation
2020-12-17	09:49:19	100986	016647	Utskriftsorsak:Pågående utredning.	PC-494906	Systeminformation
2020-12-17	09:51:33	100986	016647	5201-20200403-0511 Läst/skrivit ut HRPC-494906 -> Microsoft Print to PDF	PC-494906	Systeminformation
2020-12-17	09:51:33	100986	016647	Utskriftsorsak:Pågående utredning.	PC-494906	Systeminformation
2021-02-01	13:12:43	4461	2MAPE	5201-20200403-0511 Läst/skrivit ut HRPC-465351 -> Microsoft Print to PDF	PC-465351	Systeminformation
2021-02-01	13:12:43	4461	2MAPE	Utskriftsorsak:A049.173/2021	PC-465351	Systeminformation

- Tilläggstext

Datum	Tid	Personal id	Operatörskod	Arbetsstation	Fritext
2020-04-03	22:59:01	100000		SYSAWSRV	HR SKICKAT TILL: 26-1100(014451[redacted]), 26-1100(052318[redacted]), 26-1100(044558[redacted]), 26-1100( ): 0; 0

- Förteckning berörd personal

Namn	Personalid	U-nummer	Operatör	Användarnamn	Relation
[redacted]	103233	U0072263	072263	2LYKA	Fritext, Upprättad av
[redacted]	100194	u0061569	061569	2KAWA	Fritext
[redacted]	5703	U0025737	025737	2TEAL	Fritext
[redacted]	100986	U0016647	016647	016647	Fritext
[redacted]	4461	U0032260	032260	2MAPE	Fritext
SYSTEM SYSTEM	100000	SYSTEM	SYSTEM	SYSTEM	Tilläggstext
[redacted]	2198	U0044558	044558	044558	Patrull
[redacted]	2235	U0052318	052318	052318	Patrull
[redacted]	1182	U0014451	014451	014451	Patrull

Rapport genererad den:
2021-09-20 14:44:20
Rapport genererad av:
NT565292

Utökad Rapport / E-Arkiv

Polismyndigheten

Händelserapport - STORM

- Grunduppgifter

Myndighet: Polismyndigheten
Region: 5201(Mitt)
Källsystem: STORM
HR-nummer: 5201-20200618-0459
Registreringsdatum: 2020-06-18 18:56:12
Initial händelsekod: 8001 KONTROLL PERSON/FORDON
Övrig info: SJUKDOMSFALL/OLYCKSFALL
Slutlig händelsekod: 9008 SJUKDOMSFALL/OLYCKSFALL
Områdekod: 520310,GÄSTRIKL,PO GÄVL
Prioritet: 3 NÄRTID
Operatörskod: 075238
Personal id: 103511
Patrull: 26-1130
Åtkomstskydd: Nej

- Åtgärdskod

Åtgärdskod 1: 117 INGEN ÅTGÄRD
Åtgärdskod 2: R300 KLAR FÖR AVSLUT

- Adressinformation

Platsobjekt:
AlarmObjekt:
LASARETTSVÄGEN 0

80324
NORR, GÄVLE

- Anmälarinformation

Anmälarens E-post:
Anmälarens födelsedatum:
Anmälarens kön:
Anmälarens namn:
Anmälare återkopplingsadress:
Anmälarens postkod:
Anmälarens telefon:
Anmälningssätt: EGET
Anteckningar:
Tilläggsinformation: 26-1130
Anmälare återkoppling:

- Patrullaktivitet

Patrull	Tid	Händelse	Personal id/Operatörskod
26-1130	2020-06-18 18:56:13	Beordrad	2084/ 043688 2156/ 045025
Information: , ,			
26-1130	2020-06-18 18:56:13	Ledig	2084/ 043688 2156/ 045025
Information: BEGÄRT EGET HR RLC52-136 5201-20200618-0459			
26-1130	2020-06-18 18:56:13	Påbörjat uppdrag	2084/ 043688 2156/ 045025
Information: , ,			
26-1130	2020-06-18 18:56:15	Påbörjat uppdrag	2084/ 043688 2156/ 045025
Information: MEDDELANDE SÄNT 043688 [redacted] 0; 0 5201-20200618-0459			
26-1130	2020-06-18 18:56:15	Påbörjat uppdrag	2084/ 043688 2156/ 045025
Information: MEDDELANDE SÄNT 0; 0 5201-20200618-0459			
26-1130	2020-06-18 18:56:15	Påbörjat uppdrag	2084/ 043688

2156/ 045025

Information: MEDDELANDE SÄNT 045025 [redacted] 0; 0 5201-20200618-0459

26-1130 2020-06-18 18:57:14 Påbörjat uppdrag 2084/ 043688
2156/ 045025

Information: LASARETTSVÄGEN, NORR, GÄVLE

26-1130 2020-06-18 19:08:05 Klar_på_plats 2084/ 043688
2156/ 045025

Information: LASARETTSVÄGEN, NORR, GÄVLE

26-1130 2020-06-18 19:08:05 Ledig 2084/ 043688
2156/ 045025

Information:

- Relationer

-- Fordon

Reg.nr	Tillverkare	Modell	Färg	Fordonsår	Fordonsslag	Koppling	Kommentar

-- Person

Namn	Efternamn	Personnummer	Samband	Kommentar
[redacted]	[redacted]	[redacted]	BERÖRD	KOMMIT TILL AKUTEN GÄVLE, BLODIG I ANSIKTET
[redacted]	[redacted]	[redacted]	KONTROLLER	UTANFÖR AKUTEN GÄVLE, DÄR DOM SLÄPPT AV EN BLODIG KILLE
MOHAMMED	ALMASRI	[redacted]	KONTROLLER	UTANFÖR AKUTEN GÄVLE, DÄR DOM SLÄPPT AV EN BLODIG KILLE
[redacted]		[redacted]	KONTROLLER	UTANFÖR AKUTEN GÄVLE DÄR DOM SLÄPPT AV EN BLODIG KILLE
PHILIP	WIDSTEEN TIDERMAN	[redacted]	KONTROLLER	UTANFÖR AKUTEN GÄVLE DÄR DOM SLÄPPT AV EN BLODIG KILLE
[redacted]	[redacted]	[redacted]	KONTROLLER	UTANFÖR AKUTEN GÄVLE DÄR DOM SLÄPPT AV EN BLODIG KILLE

-- K-nummer

Information	Datum	Tid

-- PUM-A

Information	Datum	Tid

-- Pärnr

Pärnr	Information	Datum	Tid

-- Relaterade HR

Information	Datum	Tid
5201-20200618-0453 LÄNKADE AV OPERATÖR: 2KAWA	2020-06-18	19:15:01

-- Extern

Kategori	Typ	Namn	Kommentar	Org	Postnr	Tel	Fax	Adress

- Tid/Datum

Datum	Tid	Händelse
2020-06-18	18:56:12	Påbörjad HR
2020-06-18	18:56:12	Parkerad
2020-06-18	18:56:12	Registrerad
2020-06-18	18:56:13	Beordrad
2020-06-18	18:56:13	Påbörjat uppdrag
2020-06-18	19:08:05	Klar på plats
2020-06-18	19:08:06	Klar
2020-06-18	19:18:07	Åtgärdskodad
2020-06-18	19:26:41	Avslutad

- Fritext

Datum	Tid	Personal id	Operatörskod	Fritext	Arbetsstation	Kategori
2020-06-18	18:56:13	103511	2VESA	26-1130 BEGÄRT EGET HR	RLC52-136	Systeminformation
2020-06-18	18:56:13	103511	2VESA	26-1130 Påbörjat uppdrag	RLC52-136	Systeminformation
2020-06-18	18:57:19	103511	2VESA	-	RLC52-136	Anteckningar
2020-06-18	19:06:29	100194	2KAWA	KOLLEGOR OBSERVERAR ETT KÄNT GÄNG SOM TAR IN EN BLODIG KILLE PÅ AKUTEN	RLC52-116	Anteckningar
2020-06-18	19:06:35	100194	2KAWA	-	RLC52-116	Anteckningar
2020-06-18	19:06:54	100194	2KAWA	PTRL ÅKER UPP FÖR ATT KONTROLLERA KILLARNA SOM VÄNTAR UTANFÖR	RLC52-116	Anteckningar
2020-06-18	19:06:54	100194	2KAWA	-	RLC52-116	Anteckningar
2020-06-18	19:08:02	100194	2KAWA	Personnr [redacted] Kön:M	RLC52-116	Anteckningar
2020-06-18	19:08:02	100194	2KAWA	KONTROLLERAD PERSON [redacted]	RLC52-116	Anteckningar
2020-06-18	19:08:02	100194	2KAWA	UTANFÖR AKUTEN GÄVLE DÄR DOM SLÄPPT AV EN BLODIG KILLE	RLC52-116	Anteckningar
2020-06-18	19:08:03	100194	2KAWA	-	RLC52-116	Anteckningar
2020-06-18	19:08:05	100194	2KAWA	26-1130 Klar_på_plats	RLC52-116	Systeminformation
2020-06-18	19:08:06	100194	2KAWA	26-1130 Ledig	RLC52-116	Systeminformation
2020-06-18	19:08:09	100194	2KAWA	-	RLC52-116	Anteckningar
2020-06-18	19:08:41	100194	2KAWA	Smeknamn:KNOGIS Personnr [redacted] Kön:M	RLC52-116	Anteckningar
2020-06-18	19:08:41	100194	2KAWA	KONTROLLERAD PERSON [redacted]	RLC52-116	Anteckningar
2020-06-18	19:08:41	100194	2KAWA	UTANFÖR AKUTEN GÄVLE, DÄR DOM SLÄPPT AV EN BLODIG KILLE	RLC52-116	Anteckningar
2020-06-18	19:08:44	100194	2KAWA	-	RLC52-116	Anteckningar
2020-06-18	19:09:16	100194	2KAWA	Personnr [redacted] Kön:M	RLC52-116	Anteckningar
2020-06-18	19:09:17	100194	2KAWA	KONTROLLERAD PERSON [redacted]	RLC52-116	Anteckningar
2020-06-18	19:09:17	100194	2KAWA	UTANFÖR AKUTEN GÄVLE, DÄR DOM SLÄPPT AV EN BLODIG KILLE	RLC52-116	Anteckningar
2020-06-18	19:09:18	100194	2KAWA	-	RLC52-116	Anteckningar
2020-06-18	19:09:49	100194	2KAWA	Personnr [redacted] Kön:M	RLC52-116	Anteckningar
2020-06-18	19:09:49	100194	2KAWA	KONTROLLERAD PERSON PHILIP WIDSTEEN TIDERMAN	RLC52-116	Anteckningar
2020-06-18	19:09:49	100194	2KAWA	UTANFÖR AKUTEN GÄVLE DÄR DOM SLÄPPT AV EN BLODIG KILLE	RLC52-116	Anteckningar
2020-06-18	19:10:01	100194	2KAWA	-	RLC52-116	Anteckningar
2020-06-18	19:10:38	100194	2KAWA	Personn [redacted] Kön:M	RLC52-116	Anteckningar
2020-06-18	19:10:39	100194	2KAWA	KONTROLLERAD PERSON [redacted]	RLC52-116	Anteckningar
2020-06-18	19:10:39	100194	2KAWA	UTANFÖR AKUTEN GÄVLE DÄR DOM SLÄPPT AV EN BLODIG KILLE	RLC52-116	Anteckningar

2020-06-18	19:10:43	100194	2KAWA	-	RLC52-116	Anteckningar
2020-06-18	19:11:03	100194	2KAWA	ÅTERKOMMER MED ID PÅ DEN BLODIGA KILLEN SOM DOM SITTER OCH VÄNTAR PÅ	RLC52-116	Anteckningar
2020-06-18	19:11:03	100194	2KAWA	-	RLC52-116	Anteckningar
2020-06-18	19:11:08	100194	2KAWA	UND FLAGGA SATT	RLC52-116	Systeminformation
2020-06-18	19:15:01	100194	2KAWA	Länkad Till Händelse 5201-20200618-0453	RLC52-116	Systeminformation
2020-06-18	19:15:33	5298	2PAHA	--	RLC52-122	Anteckningar
2020-06-18	19:16:34	5298	2PAHA	26-1130: DEN SOM VAR BLODIG I ANSIKTET ÄR NEDANSTÅENDE PERSON	RLC52-122	Anteckningar
2020-06-18	19:16:35	5298	2PAHA	--	RLC52-122	Anteckningar
2020-06-18	19:17:09	5298	2PAHA	Personnr [redacted] Kön:M	RLC52-122	Anteckningar
2020-06-18	19:17:09	5298	2PAHA	BERÖRD PERSON [redacted]	RLC52-122	Anteckningar
2020-06-18	19:17:09	5298	2PAHA	KOMMIT TILL AKUTEN GÄVLE, BLODIG I ANSIKTET	RLC52-122	Anteckningar
2020-06-18	19:17:12	5298	2PAHA	--	RLC52-122	Anteckningar
2020-06-18	19:17:28	5298	2PAHA	LÄGESBILD FLAGGA SATT	RLC52-122	Systeminformation
2020-06-18	19:17:30	5298	2PAHA	--	RLC52-122	Anteckningar
2020-06-18	19:18:07	5298	2PAHA	Åtgärdskod: 123, R300	RLC52-122	Åtkomstskydd
2020-06-18	19:18:07	5298	2PAHA	(RLC)	RLC52-122	Systeminformation
2020-06-18	19:18:10	5298	2PAHA	--	RLC52-122	Anteckningar
2020-06-18	19:18:27	5298	2PAHA	MAN UPPGER ATT ANLEDINGEN TILL ATT KILLEN BLÖDER ÄR ATT MAN VURPAT MED EN EL-SPARKCYKEL	RLC52-122	Anteckningar
2020-06-18	19:18:28	5298	2PAHA	--	RLC52-122	Anteckningar
2020-06-18	19:26:41	3627	2MALA	Gripna Omhä Övr.fb.	RLC52-131	Åtkomstskydd
2020-06-18	19:26:41	3627	2MALA	Åtgärdskod: 117, R300	RLC52-131	Åtkomstskydd
2020-06-18	19:26:41	3627	2MALA	5201-20200618-0459 AVSLUTAD	RLC52-131	Åtkomstskydd
2020-12-17	09:44:11	100986	016647	5201-20200618-0459 Läst/skrivit ut HRPC-494906 -> Microsoft Print to PDF	PC-494906	Systeminformation
2020-12-17	09:44:12	100986	016647	Utskriftsorsak:Pågående utredning.	PC-494906	Systeminformation
2020-12-17	09:46:58	100986	016647	5201-20200618-0459 Läst/skrivit ut HRPC-494906 -> Microsoft Print to PDF	PC-494906	Systeminformation
2020-12-17	09:46:58	100986	016647	Utskriftsorsak:Pågående utredning.	PC-494906	Systeminformation
2020-12-17	09:49:19	100986	016647	5201-20200618-0459 Läst/skrivit ut HRPC-494906 -> Microsoft Print to PDF	PC-494906	Systeminformation
2020-12-17	09:49:19	100986	016647	Utskriftsorsak:Pågående utredning.	PC-494906	Systeminformation
2020-12-17	09:51:34	100986	016647	5201-20200618-0459 Läst/skrivit ut HRPC-494906 -> Microsoft Print to PDF	PC-494906	Systeminformation
2020-12-17	09:51:34	100986	016647	Utskriftsorsak:Pågående utredning.	PC-494906	Systeminformation

2021-02-01	13:19:51	4461	2MAPE	5201-20200618-0459 Läst/skrivit ut HRPC-465351 -> Microsoft Print to PDF	PC-465351	Systeminformation
2021-02-01	13:19:51	4461	2MAPE	Utskriftsorsak:A049.173/2021	PC-465351	Systeminformation

- Tilläggstext

Datum	Tid	Personal id	Operatörskod	Arbetsstation	Fritext
2020-06-18	18:56:15	100000		SYSAWSRV	HR SKICKAT TILL: 26-1130(045025 [redacted]), 26-1130(043688 [redacted]), 26-1130( ): 0; 0

- Förteckning berörd personal

Namn	Personalid	U-nummer	Operatör	Användarnamn	Relation
[redacted]	103511	U0075238	075238	2VESA	Fritext, Upprättad av
[redacted]	100194	u0061569	061569	2KAWA	Fritext
[redacted]	5298	U0038147	038147	2PAHA	Fritext
[redacted]	3627	U0015006	015006	2MALA	Fritext
[redacted]	100986	U0016647	016647	016647	Fritext
[redacted]	4461	U0032260	032260	2MAPE	Fritext
SYSTEM SYSTEM	100000	SYSTEM	SYSTEM	SYSTEM	Tilläggstext
[redacted]	2084	U0043688	043688	043688	Patrull
[redacted]	2156	U0045025	045025	045025	Patrull

Rapport genererad den:
2021-09-20 15:47:06
Rapport genererad av:
NT565292

Utökad Rapport / E-Arkiv

Polismyndigheten

Händelserapport - STORM

- Grunduppgifter

Myndighet: Polismyndigheten
Region: 5201(Mitt)
Källsystem: STORM
HR-nummer: 5201-20200818-0373
Registreringsdatum: 2020-08-18 16:32:27
Initial händelsekod: 8001 KONTROLL PERSON/FORDON
Övrig info: TRAFIKBROTT
Slutlig händelsekod: 3002 TRAFIKBROTT
Områdekod: 520210,UPPS/KNIV,PO UPPS
Prioritet: 3 NÄRTID
Operatörskod: 062948
Personal id: 100365
Patrull:
Åtkomstskydd: Nej

- Åtgärdskod

Åtgärdskod 1: 105 ARRESTANTBLAD
Åtgärdskod 2: 119 AVLÄGSNANDE

- Adressinformation

Platsobjekt:
AlarmObjekt:
SKOGSÄNGSVÄGEN 0

74340
STORVRETA, UPPSALA

- Anmälarinformation

Anmälarens E-post:
Anmälarens födelsedatum:
Anmälarens kön:
Anmälarens namn:
Anmälare återkopplingsadress:
Anmälarens postkod:
Anmälarens telefon:
Anmälningssätt: EGET
Anteckningar:
Tilläggsinformation: 21-9770
Anmälare återkoppling:

- Patrullaktivitet

Patrull	Tid	Händelse	Personal id/Operatörskod
21-9770	2020-08-18 16:32:28	Ledig	4500/ 023915
Information: BEGÄRT EGET HR RLC52-112 5201-20200818-0373			
21-9770	2020-08-18 16:32:28	Beordrad	4500/ 023915
Information: , ,			
21-9770	2020-08-18 16:32:28	Påbörjat uppdrag	4500/ 023915
Information: , ,			
21-9770	2020-08-18 16:32:30	Påbörjat uppdrag	4500/ 023915
Information: MEDDELANDE SÄNT 0; 0 5201-20200818-0373			
21-9770	2020-08-18 16:32:30	Påbörjat uppdrag	4500/ 023915
Information: MEDDELANDE SÄNT 023915 [redacted] 0; 0 5201-20200818-0373			
21-9770	2020-08-18 16:33:13	Påbörjat uppdrag	4500/ 023915
Information: SKOGSÄNGSVÄGEN, STORVRETA, UPPSALA			
21-1620	2020-08-18 16:34:16	Beordrad	4912/ 036588 100461/ 042440
Information: SKOGSÄNGSVÄGEN, STORVRETA, UPPSALA			

21-1620	2020-08-18 16:34:17	Beordrad	4912/ 036588 100461/ 042440

Information: MEDDELANDE SÄNT 042440 [redacted] SKOGSÄNGSVÄGEN, STORVRETA,

21-1620	2020-08-18 16:34:17	Beordrad	4912/ 036588 100461/ 042440

Information: MEDDELANDE SÄNT SKOGSÄNGSVÄGEN, STORVRETA, UPPSALA; KONTR

21-1620	2020-08-18 16:34:17	Beordrad	4912/ 036588 100461/ 042440

Information: MEDDELANDE SÄNT 036588 [redacted] SKOGSÄNGSVÄGEN, STORVRETA,

21-1410	2020-08-18 16:42:07	Beordrad	100418/ 057187 5682/ 058587 2148/ 043753

Information: SKOGSÄNGSVÄGEN, STORVRETA, UPPSALA

21-1410	2020-08-18 16:42:10	Beordrad	100418/ 057187 5682/ 058587 2148/ 043753

Information: MEDDELANDE SÄNT 043753 [redacted] SKOGSÄNGSVÄGEN, STORVRETA,

21-1410	2020-08-18 16:42:10	Beordrad	100418/ 057187 5682/ 058587 2148/ 043753

Information: MEDDELANDE SÄNT 058587 [redacted] SKOGSÄNGSVÄGEN, STORVRETA,

21-1410	2020-08-18 16:42:10	Beordrad	100418/ 057187 5682/ 058587 2148/ 043753

Information: MEDDELANDE SÄNT SKOGSÄNGSVÄGEN, STORVRETA, UPPSALA; KONTR

21-1410	2020-08-18 16:42:10	Beordrad	100418/ 057187 5682/ 058587 2148/ 043753

Information: MEDDELANDE SÄNT 057187 [redacted] SKOGSÄNGSVÄGEN, STORVRETA, U

21-1620	2020-08-18 16:42:42	Påbörjat uppdrag	4912/ 036588 100461/ 042440

Information: SKOGSÄNGSVÄGEN, STORVRETA, UPPSALA

21-1410	2020-08-18 16:58:12	Påbörjat uppdrag	100418/ 057187 5682/ 058587 2148/ 043753

Information: SKOGSÄNGSVÄGEN, STORVRETA, UPPSALA

21-9770	2020-08-18 17:55:41	Ledig	4500/ 023915

Information: PATRULLEN HAR TAGITS BORT 5201-20200818-0373

21-9770	2020-08-18 17:55:41	Ledig	4500/ 023915

Information: PATRULLEN OMPRIORITERAD5201-20200818-0426 5201-20200818-0373

21-9770	2020-08-18 17:55:41	Knuten till HR	4500/ 023915

Information: SKALL KNYTNING GÖRAS MOT AKTUELL HÄNDELSE?

21-1620	2020-08-18 18:01:16	Frihetsberövad	4912/ 036588 100461/ 042440

Information: SKOGSÄNGSVÄGEN, STORVRETA, UPPSALA

21-1620	2020-08-18 18:01:23	Frihetsberövad	4912/ 036588 100461/ 042440

Information: 2+1 AVLÄGSNANDE

21-1410	2020-08-18 18:01:56	Frihetsberövad	100418/ 057187 5682/ 058587 2148/ 043753

Information: SKOGSÄNGSVÄGEN, STORVRETA, UPPSALA

21-1410	2020-08-18 18:02:20	Frihetsberövad	100418/ 057187 5682/ 058587 2148/ 043753

Information: 3+1 HÄFÖ > BLANKA

21-1620	2020-08-18 18:07:56	Klar_på_plats	4912/ 036588 100461/ 042440

Information: 2+1 AVLÄGSNANDE

21-1410	2020-08-18 20:16:25	Ledig	100418/ 057187 5682/ 058587 2148/ 043753
Information:			
21-1620	2020-08-18 20:43:56	Ledig	4912/ 036588 100461/ 042440
Information:			
21-9770	2020-08-18 20:51:16	Knytning raderad	4500/ 023915
Information: Knytning raderad			

- Relationer

-- Fordon

Reg.nr	Tillverkare	Modell	Färg	Fordonsår	Fordonsslag	Koppling	Kommentar
KWR411	BMW	520D	GRÅ	n/a	PB	IAKTTAGET	KOMMER TILL PLATSEN ISM FOLK SPRINGER FRÅN BIL SKOGSÄNGSVÄGEN STORVRETA UPPASLA
GHC244	AUDI	A3	GRÅ	n/a	PB	KONTROLL	SKOGSÄNGSVÄGEN, STORVRETA, UPPSALA

-- Person

Namn	Efternamn	Personnummer	Samband	Kommentar
[redacted]	[redacted]	[redacted]	AVLÄGSNAD	>> ÄNGEBY EFTER KONTROLL ISM PERSONER SOM SPRUNGIT FRÅN BIL , SKOGSÄNGSVÄGEN, UPPSALA
PHILIP	WIDSTEEN TIDERMAN	[redacted]	HÄFÖ	SKOGSÄNGSVÄGEN UPPSALA
[redacted]	[redacted]	[redacted]	KONTROLLER	ISM FOLK SPRUNGIT FRÅN BIL SKOGSÄNGSVÄGEN STORVRETA UPPSALA
[redacted]	[redacted]	[redacted]	KONTROLLER	ISM FOLK SPRUNGIT FRÅN BIL SKOGSÄNGSVÄGEN STORVRETA UPPSALA
[redacted]	[redacted]	[redacted]	KONTROLLER	KONTROLL. STORVRETA HIMMELVÄGEN
[redacted]	[redacted]	[redacted]	KONTROLLER	ISM FOLK SPRUNGIT FRÅN BIL SKOGSÄNGSVÄGEN STORVRETA UPPSALA
[redacted]	[redacted]	[redacted]	KONTROLLER	ISM FOLK SPRUNGIT FRÅN BIL SKOGSÄNGSVÄGEN STORVRETA UPPSALA
MOHAMMED	ALMASRI	[redacted]	KONTROLLER	KOLL UA ISM FOLK SPRUNGIT FRÅN BIL SKOGSÄNGSVÄGEN STORVRETA UPPSALA
[redacted]	[redacted]	[redacted]	KONTROLLER	ISM FOLK SPRUNGIT FRÅN BIL, SKOGSÄNGSVÄGEN, UPPSALA

-- K-nummer

Information	Datum	Tid

-- PUM-A

Information	Datum	Tid

-- Pärnr

Pärnr	Information	Datum	Tid

-- Relaterade HR

Information	Datum	Tid

-- Extern

Kategori	Typ	Namn	Kommentar	Org	Postnr	Tel	Fax	Adress

- Tid/Datum

Datum	Tid	Händelse
2020-08-18	16:32:27	Påbörjad HR
2020-08-18	16:32:27	Parkerad
2020-08-18	16:32:27	Registrerad

2020-08-18	20:51:11	Knuten
2020-08-18	16:32:28	Beordrad
2020-08-18	16:32:28	Påbörjat uppdrag
2020-08-18	18:07:56	Klar på plats
2020-08-18	18:01:16	Frihetsberövad
2020-08-18	20:43:57	Klar
2020-08-18	21:10:40	Avslutad

- Fritext

Datum	Tid	Personal id	Operatörskod	Fritext	Arbetsstation	Kategori
2020-08-18	16:32:28	100365	2MAOM	21-9770 BEGÄRT EGET HR	RLC52-112	Systeminformation
2020-08-18	16:32:28	100365	2MAOM	21-9770 Påbörjat uppdrag	RLC52-112	Systeminformation
2020-08-18	16:33:05	100365	2MAOM	--	RLC52-112	Anteckningar
2020-08-18	16:34:16	3957	2MATH	21-1620 BEORDRAD VIA F10	RLC52-121	Systeminformation
2020-08-18	16:34:25	100365	2MAOM	Färg:GRÅ Fabrikat:AUDI Modell:A3 Landskod:SE Typ:PB	RLC52-112	Anteckningar
2020-08-18	16:34:26	100365	2MAOM	KONTROLLERAT GHC244 SE	RLC52-112	Anteckningar
2020-08-18	16:34:26	100365	2MAOM	SKOGSÄNGSVÄGEN, STORVRETA, UPPSALA	RLC52-112	Anteckningar
2020-08-18	16:34:28	100365	2MAOM	--	RLC52-112	Anteckningar
2020-08-18	16:34:39	100365	2MAOM	21-9770 VÄNDE PÅ EN BUSBIL, PERSONERNA DUMPADE BILEN OCH SPRANG	RLC52-112	Anteckningar
2020-08-18	16:34:39	100365	2MAOM	-	RLC52-112	Anteckningar
2020-08-18	16:34:45	100365	2MAOM	SPRANG IRM SKOGSVALLSVÄGEN	RLC52-112	Anteckningar
2020-08-18	16:34:46	100365	2MAOM	-	RLC52-112	Anteckningar
2020-08-18	16:35:15	100365	2MAOM	TVÅ PERSONER TOTALT	RLC52-112	Anteckningar
2020-08-18	16:35:15	100365	2MAOM	-	RLC52-112	Anteckningar
2020-08-18	16:35:48	100365	2MAOM	UND FLAGGA SATT	RLC52-112	Systeminformation
2020-08-18	16:35:51	100365	2MAOM	--	RLC52-112	Anteckningar
2020-08-18	16:42:07	3957	2MATH	21-1410 BEORDRAD VIA F10	RLC52-121	Systeminformation
2020-08-18	16:42:43	100191	2TOMH	21-1620 Påbörjat uppdrag	RLC52-122	Systeminformation
2020-08-18	16:43:10	100191	2TOMH	21-1620 LÄMNAT AV KOLLEGA VAKTAR BILEN. NYCKLARNA LÅG BREVID I EN BUSKE	RLC52-122	Anteckningar
2020-08-18	16:43:11	100191	2TOMH	.-	RLC52-122	Anteckningar
2020-08-18	16:43:29	100191	2TOMH	21-9770 MEDDELAR ATT GÅR INTE SÅ BRA I SPÅRNINGEN.	RLC52-122	Anteckningar
2020-08-18	16:43:29	100191	2TOMH	-	RLC52-122	Anteckningar
2020-08-18	16:45:00	100191	2TOMH	21-1420 STYR MOT SKOGSVALLSVÄGEN/JUPITERSVÄGEN	RLC52-122	Anteckningar
2020-08-18	16:46:11	100191	2TOMH	EN SKA VARA LÅNG MÖRK AFRIKAN VIT T-SHIRT	RLC52-122	SIGN

2020-08-18	16:46:12	100191	2TOMH	-	RLC52-122	SIGN
2020-08-18	16:53:27	100191	2TOMH	21-2410 RULLAR IN PÅ STORVRETA CENTRUM	RLC52-122	Anteckningar
2020-08-18	16:55:47	100191	2TOMH	RÄTTELSE: 21-1410.	RLC52-122	Anteckningar
2020-08-18	16:55:47	100191	2TOMH	-	RLC52-122	Anteckningar
2020-08-18	16:56:31	100191	2TOMH	21-1610 GÖR EN KORT FLYTT PÅ BILEN. STÄLLER DEN PÅ EN GRUSPLAN VID SKOGSVALLSVÄGEN	RLC52-122	Anteckningar
2020-08-18	16:56:31	100191	2TOMH	-	RLC52-122	Anteckningar
2020-08-18	16:58:04	100191	2TOMH	21-9770 MEDDELAR ATT HANS ER EVENTUELLT PERSONERNA VID PENDELTÅGSSTATIONEN	RLC52-122	Anteckningar
2020-08-18	16:58:05	100191	2TOMH	-	RLC52-122	Anteckningar
2020-08-18	16:58:13	100191	2TOMH	21-1410 Påbörjat uppdrag	RLC52-122	Systeminformation
2020-08-18	16:58:17	100191	2TOMH	-	RLC52-122	Anteckningar
2020-08-18	17:00:29	100191	2TOMH	21-1410 KONTROLLERADE [redacted] VID HIMMELSVÄGEN, SPÅRET	RLC52-122	Anteckningar
2020-08-18	17:00:30	100191	2TOMH	-	RLC52-122	Anteckningar
2020-08-18	17:00:39	100191	2TOMH	UTAN ANMÄRKNING	RLC52-122	Anteckningar
2020-08-18	17:01:28	100191	2TOMH	Personnr [redacted]	RLC52-122	Anteckningar
2020-08-18	17:01:28	100191	2TOMH	KONTROLLERAD PERSON [redacted]	RLC52-122	Anteckningar
2020-08-18	17:01:28	100191	2TOMH	KONTROLL. STORVRETA HIMMELVÄGEN	RLC52-122	Anteckningar
2020-08-18	17:01:31	100191	2TOMH	-	RLC52-122	Anteckningar
2020-08-18	17:01:52	100191	2TOMH	21-1620 MEDDELAR ATT DET ÄR ETT GÄNG VID COOP	RLC52-122	Anteckningar
2020-08-18	17:01:52	100191	2TOMH	-	RLC52-122	Anteckningar
2020-08-18	17:21:44	100640	2TOPI	21-1410: I N'RHETEN AV BUSSHÅLLPLATSEN KOMMER EN BMW KWR411 OCH [redacted] GÅR RUNT I NÄRHETEN AV BILEN	RLC52-113	Anteckningar
2020-08-18	17:21:44	100640	2TOPI	-	RLC52-113	Anteckningar
2020-08-18	17:22:56	100640	2TOPI	Färg:GRÅ Fabrikat:BMW Modell:520D Landskod:SE Typ:PB	RLC52-113	Anteckningar
2020-08-18	17:22:57	100640	2TOPI	IAKTTAGET/TIPS KWR411 SE	RLC52-113	Anteckningar
2020-08-18	17:22:57	100640	2TOPI	KOMMER TILL PLATSEN ISM FOLK SPRINGER FRÅN BIL SKOGSÄNGSVÄGEN STORVRETA UPPASLA	RLC52-113	Anteckningar
2020-08-18	17:22:59	100640	2TOPI	-	RLC52-113	Anteckningar
2020-08-18	17:24:27	100640	2TOPI	IAKTTAGEN AV POLIS/ALLMÄNHET [redacted]	RLC52-113	Anteckningar
2020-08-18	17:24:27	100640	2TOPI	ISM FOLK SPRUNGIT FRÅN BIL SKOGSÄNGSVÄGEN STORVRETA UPPSALA	RLC52-113	Anteckningar
2020-08-18	17:24:29	100640	2TOPI	.-	RLC52-113	Anteckningar
2020-08-18	17:55:41	100365	2MAOM	21-9770 PATRULLEN OMPRIORITERAD 5201-20200818-0426	RLC52-112	Systeminformation
2020-	18:01:16	101327	2EVNO	21-1620 Frihetsberövad	RLC52-132	Systeminformation

08-18						
2020-08-18	18:01:31	101327	2EVNO	2+1 AVLÄGSNANDE, ÅTERKOMMER MED ID	RLC52-132	Anteckningar
2020-08-18	18:01:39	101327	2EVNO	-	RLC52-132	Anteckningar
2020-08-18	18:01:56	101327	2EVNO	21-1410 Frihetsberövad	RLC52-132	Systeminformation
2020-08-18	18:02:30	101327	2EVNO	3+1 HÄFÖ > BLANKA	RLC52-132	Anteckningar
2020-08-18	18:03:01	101327	2EVNO	Personnr [redacted] Kön:M	RLC52-132	Anteckningar
2020-08-18	18:03:01	101327	2EVNO	HÄMTNING TILL FÖRHÖR PHILIP WIDSTEEN TIDERMAN	RLC52-132	Anteckningar
2020-08-18	18:03:02	101327	2EVNO	SKOGSÄNGSVÄGEN UPPSALA	RLC52-132	Anteckningar
2020-08-18	18:03:03	101327	2EVNO	-	RLC52-132	Anteckningar
2020-08-18	18:07:56	100365	2MAOM	21-1620 Klar_på_plats	RLC52-112	Systeminformation
2020-08-18	18:07:58	100365	2MAOM	-	RLC52-112	Anteckningar
2020-08-18	18:09:01	100365	2MAOM	Personnr [redacted] Kön:M	RLC52-112	Anteckningar
2020-08-18	18:09:01	100365	2MAOM	AVLÄGSNAD PERSON [redacted]	RLC52-112	Anteckningar
2020-08-18	18:09:01	100365	2MAOM	>> ÄNGEBY EFTER KONTROLL ISM PERSONER SOM SPRUNGIT FRÅN BIL, SKOGSÄNGSVÄGEN, UPPSALA	RLC52-112	Anteckningar
2020-08-18	18:09:03	100365	2MAOM	--	RLC52-112	Anteckningar
2020-08-18	18:09:28	100365	2MAOM	Personnr [redacted] Kön:M	RLC52-112	Anteckningar
2020-08-18	18:09:28	100365	2MAOM	KONTROLLERAD PERSON [redacted]	RLC52-112	Anteckningar
2020-08-18	18:09:28	100365	2MAOM	ISM FOLK SPRUNGIT FRÅN BIL SKOGSÄNGSVÄGEN STORVRETA UPPSALA	RLC52-112	Anteckningar
2020-08-18	18:09:30	100365	2MAOM	--	RLC52-112	Anteckningar
2020-08-18	18:10:00	100365	2MAOM	Personnr [redacted] Kön:M	RLC52-112	Anteckningar
2020-08-18	18:10:01	100365	2MAOM	KONTROLLERAD PERSON [redacted]	RLC52-112	Anteckningar
2020-08-18	18:10:01	100365	2MAOM	ISM FOLK SPRUNGIT FRÅN BIL, SKOGSÄNGSVÄGEN, UPPSALA	RLC52-112	Anteckningar
2020-08-18	18:10:03	100365	2MAOM	--	RLC52-112	Anteckningar
2020-08-18	18:14:56	101327	2EVNO	Smeknamn:KNOGIS Personnr [redacted] Kön:M	RLC52-132	Anteckningar
2020-08-18	18:14:57	101327	2EVNO	KONTROLLERAD PERSON MOHAMMED ALMASRI	RLC52-132	Anteckningar
2020-08-18	18:14:57	101327	2EVNO	KOLL UA ISM FOLK SPRUNGIT FRÅN BIL SKOGSÄNGSVÄGEN STORVRETA UPPSALA	RLC52-132	Anteckningar
2020-08-18	18:14:59	101327	2EVNO	-	RLC52-132	Anteckningar
2020-08-18	18:15:15	101327	2EVNO	Personnr [redacted] Kön:M	RLC52-132	Anteckningar
2020-08-18	18:15:15	101327	2EVNO	KONTROLLERAD PERSON [redacted]	RLC52-132	Anteckningar
2020-08-18	18:15:16	101327	2EVNO	ISM FOLK SPRUNGIT FRÅN BIL SKOGSÄNGSVÄGEN STORVRETA UPPSALA	RLC52-132	Anteckningar
2020-	18:15:18	101327	2EVNO	-	RLC52-132	Anteckningar

08-18						
2020-08-18	18:15:36	101327	2EVNO	Personnr [redacted] Kön:M	RLC52-132	Anteckningar
2020-08-18	18:15:36	101327	2EVNO	KONTROLLERAD PERSON [redacted]	RLC52-132	Anteckningar
2020-08-18	18:15:36	101327	2EVNO	ISM FOLK SPRUNGIT FRÅN BIL SKOGSÄNGSVÄGEN STORVRETA UPPSALA	RLC52-132	Anteckningar
2020-08-18	18:15:38	101327	2EVNO	-	RLC52-132	Anteckningar
2020-08-18	18:16:08	101327	2EVNO	Personnr [redacted] Kön:M	RLC52-132	Anteckningar
2020-08-18	18:16:08	101327	2EVNO	KONTROLLERAD PERSON [redacted]	RLC52-132	Anteckningar
2020-08-18	18:16:08	101327	2EVNO	ISM FOLK SPRUNGIT FRÅN BIL SKOGSÄNGSVÄGEN STORVRETA UPPSALA	RLC52-132	Anteckningar
2020-08-18	18:16:10	101327	2EVNO	-	RLC52-132	Anteckningar
2020-08-18	20:16:26	3957	2MATH	21-1410 Ledig	RLC52-121	Systeminformation
2020-08-18	20:43:46	102689	2SAHA	-	RLC52-123	Anteckningar
2020-08-18	20:43:54	102689	2SAHA	21-1620: KLARA MED AVRAPP	RLC52-123	Anteckningar
2020-08-18	20:43:54	102689	2SAHA	-	RLC52-123	Anteckningar
2020-08-18	20:43:57	102689	2SAHA	21-1620 Ledig	RLC52-123	Systeminformation
2020-08-18	20:51:16	3957	2MATH	21-9770 Knytning raderad	RLC52-121	Systeminformation
2020-08-18	21:10:30	3957	2MATH	LÄGESBILD FLAGGA SATT	RLC52-121	Systeminformation
2020-08-18	21:10:40	3957	2MATH	Åtgärdskod: 105, 119	RLC52-121	Åtkomstskydd
2020-08-18	21:10:40	3957	2MATH	5201-20200818-0373 AVSLUTAD	RLC52-121	Åtkomstskydd
2020-12-17	09:44:13	100986	016647	5201-20200818-0373 Läst/skrivit ut HRPC-494906 -> Microsoft Print to PDF	PC-494906	Systeminformation
2020-12-17	09:44:13	100986	016647	Utskriftsorsak:Pågående utredning.	PC-494906	Systeminformation
2020-12-17	09:46:59	100986	016647	5201-20200818-0373 Läst/skrivit ut HRPC-494906 -> Microsoft Print to PDF	PC-494906	Systeminformation
2020-12-17	09:46:59	100986	016647	Utskriftsorsak:Pågående utredning.	PC-494906	Systeminformation
2020-12-17	09:49:20	100986	016647	5201-20200818-0373 Läst/skrivit ut HRPC-494906 -> Microsoft Print to PDF	PC-494906	Systeminformation
2020-12-17	09:49:20	100986	016647	Utskriftsorsak:Pågående utredning.	PC-494906	Systeminformation

- Tilläggstext

Datum	Tid	Personal id	Operatörskod	Arbetsstation	Fritext
2020-08-18	16:32:30	100000		SYSAWSRV	HR SKICKAT TILL: 21-9770( ), 21-9770(023915 [redacted]): 0; 0
2020-08-18	16:34:17	100000		SYSAWSRV	HR SKICKAT TILL: 21-1620(036588 [redacted] , 21-1620(042440 [redacted]), 21-1620( ): SKOGSÄNGSVÄGEN, STORVRETA, UPPSALA; KONTROLL PERSON/FORDON; KONTROLL PERSON/FORDON; INS 12; 6650142; 1606559
2020-08-18	16:42:10	100000		SYSAWSRV	HR SKICKAT TILL: 21-1410(058587 [redacted]), 21-1410(057187 [redacted] , 21-1410(043753 [redacted]), 21-1410( ): SKOGSÄNGSVÄGEN, STORVRETA, UPPSALA; KONTROLL PERSON/FORDON; KONTROLL PERSON/FORDON; INS 12; 6650090; 1606612

- Förteckning berörd personal

Namn	Personalid	U-nummer	Operatör	Användarnamn	Relation
[redacted]	100365	u0062948	062948	2MAOM	Fritext, Upprättad av
[redacted]	3957	U0008590	008590		Fritext
[redacted]	100191	u0061537	061537		Fritext
[redacted]	100640	U0066929	066929	2TOPI	Fritext
[redacted]	101327	U0063766	063766	063766	Fritext
[redacted]	102689	u0069057	069057	2SAHA	Fritext
[redacted]	100986	U0016647	016647	016647	Fritext
SYSTEM SYSTEM	100000	SYSTEM	SYSTEM	SYSTEM	Tilläggstext
[redacted]	4500	U0023915	023915	023915	Patrull
[redacted]	4912	U0036588	036588	036588	Patrull
[redacted]	100461	U0042440	042440	042440	Patrull
[redacted]	100418	u0057187	057187	057187	Patrull
[redacted]	5682	U0058587	058587		Patrull
[redacted]	2148	U0043753	043753	043753	Patrull

Polisen

PM

Mohammad Salmo "Goran"

Signerad av

Signerad datum

Enhet	Diarienr
Region Mitt, Grova brott 1 PO Uppsala	5000-K919695-20

Uppgiftslämnare	Datum	Tid
Lannemo, Elin	2022-04-05	12:22

Beslag verkställt	Material för analys
Nej	Nej

Mottaget	Mottaget datum	Tid

Sätt på vilket uppgift lämnats

Upprättad av
Elin Lannemo

Uppgiften avser
Mohammad Salmo

Uppgift

I chatten EFXDP0:3 skriver Hamad-EFXDP0 2020-07-30 kl. 06:04 "Låt oss skjuta Goran".

Mohammad Salmo är född 02-01-25 och är länkad till Mohammed Almasri. Mohammad Salmo kallas för "Goran".

Händelserapporter länkade till Mohammad Salmo samt Mohammed Almasri finns i bilaga till denna promemoria.

Mohammad Salmo är skriven på NORRA KÖPMANGATAN 32 B LGH 1201, 80321 GÄVLE sedan 2017-09-01.

Urklipp ur förhör 5000-K1368017-21 med Mohammad Salmo:
"Hur kommer det sig att du kallas Goran?
Jag fick det smeknamnet genom ett fejk-konto som jag hade på Snap, för några år sedan. Det är egentligen min lillebrors namn."

I tjänst Pa Lannemo

Polisen

Förhör

Signerat av

Signerat datum

Enhet
Region Mitt, Grova brott 1 PO Gävleborg

Diarienr
5000-K1368017-21

Hörd person
Salmo, Mohammad

Personnummer

Den hörde är
Vittne

ID Styrkt
Nej

Ställning till misstänkt - målsägande - vittne

Tolk

Språk

Anledning till förhör / Misstankar som misstänkt har underrättats om
[redacted]

Underrättad om misstanke

Ytterligare information om anledning till förhör
[redacted]

Underrättad om rätt till försvarare | Godtar den försvarare som rätten förordnar | Försvarare/ombud önskas | Försvarare/ombud närvarande

Förhörsledare
Anna Lindholm

Förhörsdatum
2022-04-19

Förhör påbörjat
13:39

Förhör avslutat
14:37

Förhörsplats

Typ av förhör
RB 23:6

Förhörssätt
Telefonförhör

Förhörsvittne

Utskrivet av

Berättelse

[redacted]

Hur kommer det sig att du kallas Goran

Jag fick det smeknamnet genom ett fejk-konto som jag hade på Snap, för några år sedan. Det är egentligen min lillebrors namn.

[redacted]

[redacted]

[redacted]

[redacted]

[redacted]

Bild 1



Bild 2



Bild 3



Bild 4

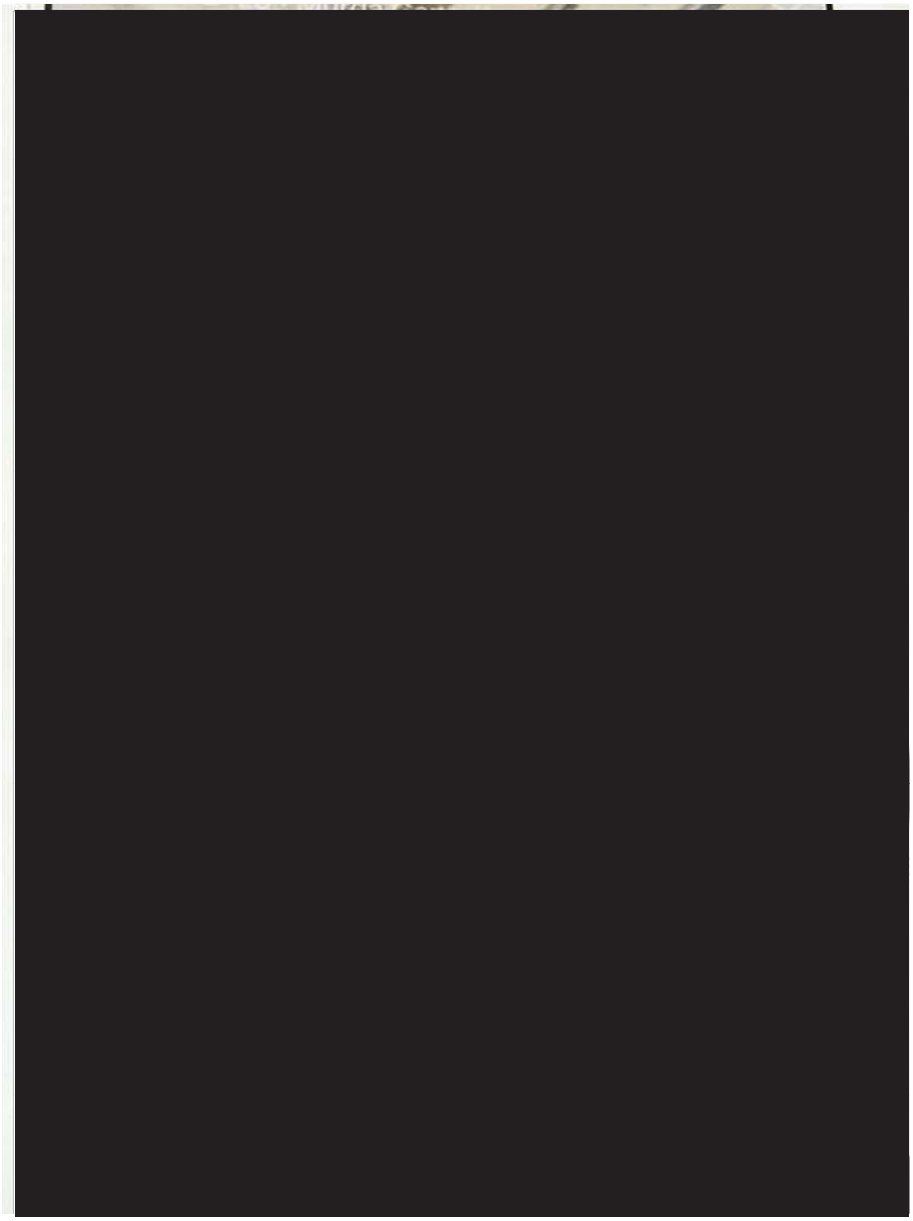

Rapport genererad den:
2021-09-20 14:48:04
Rapport genererad av:
NT565292

Utökad Rapport / E-Arkiv

Polismyndigheten

Händelserapport - STORM

- Grunduppgifter

Myndighet: Polismyndigheten
Region: 5201(Mitt)
Källsystem: STORM
HR-nummer: 5201-20200621-0581
Registreringsdatum: 2020-06-21 22:46:16
Initial händelsekod: 8001 KONTROLL PERSON/FORDON
Övrig info: KONTROLL PERSON/FORDON
Slutlig händelsekod: 8001 KONTROLL PERSON/FORDON
Områdekod: 520310,GÄSTRIKL,PO GÄVL
Prioritet: 3 NÄRTID
Operatörskod: 066929
Personal id: 100640
Patrull: 26-1690
Åtkomstskydd: Nej

- Åtgärdskod

Åtgärdskod 1: 117 INGEN ÅTGÄRD
Åtgärdskod 2: R300 KLAR FÖR AVSLUT

- Adressinformation

Platsobjekt:
AlarmObjekt:
HANTVERKARGATAN 0

80323
NORR, GÄVLE

- Anmälarinformation

Anmälarens E-post:
Anmälarens födelsedatum:
Anmälarens kön:
Anmälarens namn:
Anmälare återkopplingsadress:
Anmälarens postkod:
Anmälarens telefon:
Anmälningssätt: EGET
Anteckningar:
Tilläggsinformation: 26-1690
Anmälare återkoppling:

- Patrullaktivitet

Patrull	Tid	Händelse	Personal id/Operatörskod
26-1690	2020-06-21 22:46:16	Ledig	2154/ 046210 103027/ 062771
Information: BEGÄRT EGET HR RLC52-136 5201-20200621-0581			
26-1690	2020-06-21 22:46:17	Beordrad	2154/ 046210 103027/ 062771
Information: , ,			
26-1690	2020-06-21 22:46:17	Påbörjat uppdrag	2154/ 046210 103027/ 062771
Information: , ,			
26-1690	2020-06-21 22:46:20	Påbörjat uppdrag	2154/ 046210 103027/ 062771
Information: MEDDELANDE SÄNT 062771 [redacted] 0; 0 5201-20200621-0581			
26-1690	2020-06-21 22:46:20	Påbörjat uppdrag	2154/ 046210 103027/ 062771
Information: MEDDELANDE SÄNT 0; 0 5201-20200621-0581			
26-1690	2020-06-21 22:46:20	Påbörjat uppdrag	2154/ 046210

103027/ 062771

Information: MEDDELANDE SÄNT 046210[redacted] 0; 0 5201-20200621-0581

26-1690 2020-06-21 22:46:51 Påbörjat uppdrag 2154/ 046210
103027/ 062771

Information: HANTVERKARGATAN, NORR, GÄVLE

26-1100 2020-06-21 22:49:02 Beordrad 2083/ 038887
1867/ 040968

Information: HANTVERKARGATAN, NORR, GÄVLE

26-1100 2020-06-21 22:49:04 Beordrad 2083/ 038887
1867/ 040968

Information: MEDDELANDE SÄNT HANTVERKARGATAN, NORR, GÄVLE; KONTROLL PE

26-1100 2020-06-21 22:49:04 Beordrad 2083/ 038887
1867/ 040968

Information: MEDDELANDE SÄNT 038887[redacted] HANTVERKARGATAN, NORR, GÄVLE;

26-1100 2020-06-21 22:49:04 Beordrad 2083/ 038887
1867/ 040968

Information: MEDDELANDE SÄNT 040968[redacted] HANTVERKARGATAN, NORR, GÄV

26-1100 2020-06-21 22:49:06 Påbörjat uppdrag 2083/ 038887
1867/ 040968

Information: HANTVERKARGATAN, NORR, GÄVLE

26-1100 2020-06-21 23:14:39 Klar_på_plats 2083/ 038887
1867/ 040968

Information: HANTVERKARGATAN, NORR, GÄVLE

26-1100 2020-06-21 23:14:40 Ledig 2083/ 038887
1867/ 040968

Information:

26-1690 2020-06-21 23:17:55 Ledig 2154/ 046210
103027/ 062771

Information:

26-1690 2020-06-21 23:17:55 Klar_på_plats 2154/ 046210
103027/ 062771

Information: HANTVERKARGATAN, NORR, GÄVLE

- Relationer

-- Fordon

Reg.nr	Tillverkare	Modell	Färg	Fordonsår	Fordonsslag	Koppling	Kommentar
KWR411	BMW	520D	GRÅ	n/a	PB	KONTROLL	UTANFÖR VÄSTRA SKOLAN HANTVERKARGATAN GÄVLE

-- Person

Namn	Efternamn	Personnummer	Samband	Kommentar
[redacted]	[redacted]	[redacted]	KONTROLLER	HANTVERKARGATAN GÄVLE
[redacted]	[redacted]	[redacted]	KONTROLLER	HANTVERKARGATAN GÄVLE
MOHAMMED	ALMASRI	[redacted]	KONTROLLER	HANTVERKARGATAN GÄVLE
MOHAMMAD	SALMO	[redacted]	KONTROLLER	HANTVERKARGATAN GÄVLE
[redacted]	[redacted]	[redacted]	KONTROLLER	HANTVERKARGATAN GÄVLE
[redacted]	[redacted]	[redacted]	KONTROLLER	HANTVERKARGATAN GÄVLE
[redacted]	[redacted]	[redacted]	MISSTÄNKT	RINGA NARK INNEHAV

-- K-nummer

Information	Datum	Tid

-- PUM-A

Information	Datum	Tid

-- Pärnr

Pärnr	Information	Datum	Tid

-- Relaterade HR

Information	Datum	Tid

-- Extern

Kategori	Typ	Namn	Kommentar	Org	Postnr	Tel	Fax	Adress

- Tid/Datum

Datum	Tid	Händelse
2020-06-21	22:46:16	Påbörjad HR
2020-06-21	22:46:16	Parkerad
2020-06-21	22:46:16	Registrerad
2020-06-21	22:46:17	Beordrad
2020-06-21	22:46:17	Påbörjat uppdrag
2020-06-21	23:14:39	Klar på plats
2020-06-21	23:17:55	Klar
2020-06-21	23:23:08	Åtgärdskodad
2020-06-21	23:23:37	Avslutad

- Fritext

Datum	Tid	Personal id	Operatörskod	Fritext	Arbetsstation	Kategori
2020-06-21	22:46:17	100640	2TOPI	26-1690 BEGÄRT EGET HR	RLC52-136	Systeminformation
2020-06-21	22:46:17	100640	2TOPI	26-1690 Påbörjat uppdrag	RLC52-136	Systeminformation
2020-06-21	22:46:53	100640	2TOPI	-	RLC52-136	Anteckningar
2020-06-21	22:47:29	100640	2TOPI	Färg:GRÅ Fabrikat:BMW Modell:520D Landskod:SE Typ:PB	RLC52-136	Anteckningar
2020-06-21	22:47:29	100640	2TOPI	KONTROLLERAT KWR411 SE	RLC52-136	Anteckningar
2020-06-21	22:47:29	100640	2TOPI	UTANFÖR VÄSTRA SKOLAN HANTVERKARGATAN GÄVLE	RLC52-136	Anteckningar
2020-06-21	22:47:31	100640	2TOPI	-	RLC52-136	Anteckningar
2020-06-21	22:47:34	100640	2TOPI	UND FLAGGA SATT	RLC52-136	Systeminformation
2020-06-21	22:49:02	100640	2TOPI	26-1100 BEORDRAD VIA F10	RLC52-136	Systeminformation
2020-06-21	22:49:06	100640	2TOPI	26-1100 Påbörjat uppdrag	RLC52-136	Systeminformation
2020-06-21	23:14:35	5343	2CAER	-	RLC52-125	Anteckningar
2020-06-21	23:14:39	5343	2CAER	26-1100 Klar_på_plats	RLC52-125	Systeminformation
2020-06-21	23:14:40	5343	2CAER	26-1100 Ledig	RLC52-125	Systeminformation
2020-06-21	23:14:55	5343	2CAER	-	RLC52-125	Anteckningar
2020-06-21	23:17:55	5343	2CAER	26-1690 Klar_på_plats	RLC52-125	Systeminformation
2020-06-21	23:17:55	5343	2CAER	26-1690 Ledig	RLC52-125	Systeminformation
2020-06-21	23:17:57	5343	2CAER	-	RLC52-125	Anteckningar
2020-06-21	23:18:29	5343	2CAER	Personnr [redacted] Kön:M	RLC52-125	Anteckningar

2020-06-21	23:18:30	5343	2CAER	KONTROLLERAD PERSON [redacted]	RLC52-125 Anteckningar
2020-06-21	23:18:30	5343	2CAER	HANTVERKARGATAN GÄVLE	RLC52-125 Anteckningar
2020-06-21	23:18:34	5343	2CAER	-	RLC52-125 Anteckningar
2020-06-21	23:19:04	5343	2CAER	Personnr [redacted] Kön:M	RLC52-125 Anteckningar
2020-06-21	23:19:04	5343	2CAER	KONTROLLERAD PERSON [redacted]	RLC52-125 Anteckningar
2020-06-21	23:19:04	5343	2CAER	HANTVERKARGATAN GÄVLE	RLC52-125 Anteckningar
2020-06-21	23:19:07	5343	2CAER	-	RLC52-125 Anteckningar
2020-06-21	23:19:37	5343	2CAER	Personnr [redacted] Kön:M	RLC52-125 Anteckningar
2020-06-21	23:19:38	5343	2CAER	KONTROLLERAD PERSON MOHAMMAD SALMO	RLC52-125 Anteckningar
2020-06-21	23:19:38	5343	2CAER	HANTVERKARGATAN GÄVLE	RLC52-125 Anteckningar
2020-06-21	23:19:42	5343	2CAER	-	RLC52-125 Anteckningar
2020-06-21	23:20:00	5343	2CAER	OVAN HAR DROPPAT KNOGJÄRN OCH NARKOTIKA, GÅR EJ ATT KNYTA TILL PERSONEN. FÖRVERKAS	RLC52-125 Anteckningar
2020-06-21	23:20:02	5343	2CAER	-	RLC52-125 Anteckningar
2020-06-21	23:20:33	5343	2CAER	Personnr [redacted] Kön:M	RLC52-125 Anteckningar
2020-06-21	23:20:34	5343	2CAER	KONTROLLERAD PERSON [redacted]	RLC52-125 Anteckningar
2020-06-21	23:20:34	5343	2CAER	HANTVERKARGATAN GÄVLE	RLC52-125 Anteckningar
2020-06-21	23:20:36	5343	2CAER	-	RLC52-125 Anteckningar
2020-06-21	23:21:03	5343	2CAER	Personnr [redacted] Kön:M	RLC52-125 Anteckningar
2020-06-21	23:21:04	5343	2CAER	KONTROLLERAD PERSON [redacted]	RLC52-125 Anteckningar
2020-06-21	23:21:04	5343	2CAER	HANTVERKARGATAN GÄVLE	RLC52-125 Anteckningar
2020-06-21	23:21:12	5343	2CAER	-	RLC52-125 Anteckningar
2020-06-21	23:21:50	5343	2CAER	Personnr [redacted] Kön:M	RLC52-125 Anteckningar
2020-06-21	23:21:50	5343	2CAER	MISSTÄNKT [redacted]	RLC52-125 Anteckningar
2020-06-21	23:21:50	5343	2CAER	RINGA NARK INNEHAV	RLC52-125 Anteckningar
2020-06-21	23:21:56	5343	2CAER	-	RLC52-125 Anteckningar
2020-06-21	23:22:37	5343	2CAER	Smeknamn:KNOGIS Personnr [redacted] Kön:M	RLC52-125 Anteckningar
2020-06-21	23:22:37	5343	2CAER	KONTROLLERAD PERSON [redacted]	RLC52-125 Anteckningar
2020-06-21	23:22:37	5343	2CAER	HANTVERKARGATAN GÄVLE	RLC52-125 Anteckningar
2020-06-21	23:22:41	5343	2CAER	-	RLC52-125 Anteckningar
2020-06-21	23:22:58	5343	2CAER	PL19 PÅ SAMTLIGA	RLC52-125 Anteckningar

2020-06-21	23:22:58	5343	2CAER	-	RLC52-125	Anteckningar
2020-06-21	23:23:08	5343	2CAER	Åtgärdskod: 117, R300	RLC52-125	Åtkomstskydd
2020-06-21	23:23:08	5343	2CAER	(RLC)	RLC52-125	Systeminformation
2020-06-21	23:23:37	5009	2KAHA	Gripna Omhä Övr.fb.	RLC52-131	Åtkomstskydd
2020-06-21	23:23:37	5009	2KAHA	5201-20200621-0581 AVSLUTAD	RLC52-131	Åtkomstskydd
2020-12-17	09:44:12	100986	016647	5201-20200621-0581 Läst/skrivit ut HRPC-494906 -> Microsoft Print to PDF	PC-494906	Systeminformation
2020-12-17	09:44:12	100986	016647	Utskriftsorsak:Pågående utredning.	PC-494906	Systeminformation
2020-12-17	09:46:58	100986	016647	5201-20200621-0581 Läst/skrivit ut HRPC-494906 -> Microsoft Print to PDF	PC-494906	Systeminformation
2020-12-17	09:46:58	100986	016647	Utskriftsorsak:Pågående utredning.	PC-494906	Systeminformation
2020-12-17	09:49:19	100986	016647	5201-20200621-0581 Läst/skrivit ut HRPC-494906 -> Microsoft Print to PDF	PC-494906	Systeminformation
2020-12-17	09:49:19	100986	016647	Utskriftsorsak:Pågående utredning.	PC-494906	Systeminformation
2020-12-17	09:51:34	100986	016647	5201-20200621-0581 Läst/skrivit ut HRPC-494906 -> Microsoft Print to PDF	PC-494906	Systeminformation
2020-12-17	09:51:34	100986	016647	Utskriftsorsak:Pågående utredning.	PC-494906	Systeminformation

- Tilläggstext

Datum	Tid	Personal id	Operatörskod	Arbetsstation	Fritext
2020-06-21	22:46:20	100000		SYSAWSRV	HR SKICKAT TILL: 26-1690(046210[redacted]), 26-1690(062771[redacted]), 26-1690( ): 0; 0
2020-06-21	22:49:04	100000		SYSAWSRV	HR SKICKAT TILL: 26-1100(038887[redacted]), 26-1100(040968[redacted]), 26-1100( ): HANTVERKARGATAN, NORR, GÄVLE; KONTROLL PERSON/FORDON; KONTROLL PERSON/FORDON; 6729587; 1572712

- Förteckning berörd personal

Namn	Personalid	U-nummer	Operatör	Användarnamn	Relation
[redacted]	[redacted]	U0066929	066929	2TOPI	Fritext, Upprättad av
[redacted]	[redacted]	U0045580	045580	2CAER	Fritext
[redacted]	[redacted]	U0003349	003349	2KAHA	Fritext
[redacted]	[redacted]	U0016647	016647	016647	Fritext
SYSTEM SYSTEM	100000	SYSTEM	SYSTEM	SYSTEM	Tilläggstext
[redacted]	[redacted]	U0046210	046210	046210	Patrull
[redacted]	[redacted]	U0062771	062771	062771	Patrull
[redacted]	[redacted]	U0038887	038887	038887	Patrull
[redacted]	[redacted]	U0040968	040968	040968	Patrull

Rapport genererad den:
2021-09-20 15:40:38
Rapport genererad av:
NT565292

Utökad Rapport / E-Arkiv

Polismyndigheten

Händelserapport - STORM

- Grunduppgifter

Myndighet: Polismyndigheten
Region: 5201(Mitt)
Källsystem: STORM
HR-nummer: 5201-20200812-0005
Registreringsdatum: 2020-08-12 00:16:17
Initial händelsekod: 3001 RATTFYLLERI.
Övrig info: OLAGA HOT
Slutlig händelsekod: 0405 OLAGA HOT
Områdekod: 520210,UPPS/KNIV,PO UPPS
Prioritet: 1 OMEDELBART
Operatörskod: 066929
Personal id: 100640
Patrull: 21-1180
Åtkomstskydd: Nej

- Åtgärdskod

Åtgärdskod 1: 101 ANMÄLAN
Åtgärdskod 2: 107 PROMEMORIA
Åtgärdskod 3: R300 KLAR FÖR AVSLUT

- Adressinformation

Platsobjekt: MAX GNISTA
AlarmObjekt:
ALMUNGEVÄGEN 17

75454
FYRISLUND, UPPSALA

- Anmälarinformation

Anmälarens E-post:
Anmälarens födelsedatum:
Anmälarens kön:
Anmälarens namn: CECILIA
Anmälare återkopplingsadress:
Anmälarens postkod:
Anmälarens telefon: 0739377153
Anmälningssätt: 112
Anteckningar:
Tilläggsinformation:
Anmälare återkoppling:

- Patrullaktivitet

Patrull	Tid	Händelse	Personal id/Operatörskod
21-1180	2020-08-12 00:20:28	Beordrad	100240/ 055234 103737/ 068517
Information: MAX GNISTA, ALMUNGEVÄGEN 17, FYRISLUND, UPPSALA			
21-1180	2020-08-12 00:20:30	Beordrad	100240/ 055234 103737/ 068517
Information: MEDDELANDE SÄNT 055234 [redacted] MAX GNISTA; ALMUNGEVÄGEN 17			
21-1180	2020-08-12 00:20:30	Beordrad	100240/ 055234 103737/ 068517
Information: MEDDELANDE SÄNT 068517 [redacted] MAX GNISTA; ALMUNGEVÄGEN 17,			
21-1180	2020-08-12 00:20:30	Beordrad	100240/ 055234 103737/ 068517
Information: MEDDELANDE SÄNT MAX GNISTA; ALMUNGEVÄGEN 17, FYRISLUND, U			
21-1610	2020-08-12 00:22:25	Beordrad	102743/ 060903 103048/ 060850
Information: MAX GNISTA, ALMUNGEVÄGEN 17, FYRISLUND, UPPSALA			

21-1610 2020-08-12 00:22:28 Beordrad 102743/ 060903
103048/ 060850

Information: MEDDELANDE SÄNT 060903 [redacted] MAX GNISTA; ALMUNGEVÄGEN 17

21-1610 2020-08-12 00:22:28 Beordrad 102743/ 060903
103048/ 060850

Information: MEDDELANDE SÄNT 060850 [redacted] MAX GNISTA; ALMUNGEVÄGEN 17

21-1610 2020-08-12 00:22:28 Beordrad 102743/ 060903
103048/ 060850

Information: MEDDELANDE SÄNT MAX GNISTA; ALMUNGEVÄGEN 17, FYRISLUND, U

21-1140 2020-08-12 00:24:00 Beordrad 3828/ 000194
103419/ 065956

Information: MAX GNISTA, ALMUNGEVÄGEN 17, FYRISLUND, UPPSALA

21-1140 2020-08-12 00:24:02 Beordrad 3828/ 000194
103419/ 065956

Information: MEDDELANDE SÄNT 065956 [redacted] MAX GNISTA; ALMUNGEVÄGEN 17,

21-1140 2020-08-12 00:24:02 Beordrad 3828/ 000194
103419/ 065956

Information: MEDDELANDE SÄNT 000194 [redacted] MAX GNISTA; ALMUNGEVÄGEN 17

21-1180 2020-08-12 00:24:25 Påbörjat uppdrag 100240/ 055234
103737/ 068517

Information: MAX GNISTA, ALMUNGEVÄGEN 17, FYRISLUND, UPPSALA

21-1140 2020-08-12 00:25:50 Påbörjat uppdrag 3828/ 000194
103419/ 065956

Information: MAX GNISTA, ALMUNGEVÄGEN 17, FYRISLUND, UPPSALA

21-1610 2020-08-12 00:30:26 Påbörjat uppdrag 102743/ 060903
103048/ 060850

Information: MAX GNISTA, ALMUNGEVÄGEN 17, FYRISLUND, UPPSALA

21-9610 2020-08-12 00:54:06 Beordrad 4985/ 014879

Information: MAX GNISTA, ALMUNGEVÄGEN 17, FYRISLUND, UPPSALA

21-9610 2020-08-12 00:54:08 Beordrad 4985/ 014879

Information: MEDDELANDE SÄNT MAX GNISTA; ALMUNGEVÄGEN 17, FYRISLUND, U

21-9610 2020-08-12 00:54:08 Beordrad 4985/ 014879

Information: MEDDELANDE SÄNT 014879 [redacted] MAX GNISTA; ALMUNGEV

21-9610 2020-08-12 01:04:19 Påbörjat uppdrag 4985/ 014879

Information: 123868

21-9610 2020-08-12 01:25:13 Klar_på_plats 4985/ 014879

Information: MAX GNISTA, ALMUNGEVÄGEN 17, FYRISLUND, UPPSALA

21-9610 2020-08-12 01:25:14 Ledig 4985/ 014879

Information:

21-1610 2020-08-12 01:32:14 Knuten till HR 102743/ 060903
103048/ 060850

Information: SKALL KNYTNING GÖRAS MOT AKTUELL HÄNDELSE?

21-1610 2020-08-12 01:32:14 Ledig 102743/ 060903
103048/ 060850

Information: PATRULLEN HAR TAGITS BORT 5201-20200812-0005

21-1610 2020-08-12 01:32:14 Ledig 102743/ 060903
103048/ 060850

Information: PATRULLEN OMPRIORITERAD5201-20200812-0023 5201-20200812-0005

21-1180 2020-08-12 01:47:20 Påbörjat uppdrag 100240/ 055234
103737/ 068517

Information: MAX GNISTA, ALMUNGEVÄGEN 17, FYRISLUND, UPPSALA

21-1140 2020-08-12 01:47:20 Påbörjat uppdrag 3828/ 000194
103419/ 065956

Information: MAX GNISTA, ALMUNGEVÄGEN 17, FYRISLUND, UPPSALA

21-1180 2020-08-12 01:50:38 Klar_på_plats 100240/ 055234
103737/ 068517

Information: MAX GNISTA, ALMUNGEVÄGEN 17, FYRISLUND, UPPSALA

21-1180	2020-08-12 01:50:41	Ledig	100240/ 055234 103737/ 068517

Information:

21-1140	2020-08-12 02:06:10	Klar_på_plats	3828/ 000194 103419/ 065956

Information: MAX GNISTA, ALMUNGEVÄGEN 17, FYRISLUND, UPPSALA

21-1140	2020-08-12 02:06:15	Ledig	3828/ 000194 103419/ 065956

Information:

- Relationer

-- Fordon

Reg.nr	Tillverkare	Modell	Färg	Fordonsår	Fordonsslag	Koppling	Kommentar
LTA939	VOLKSWAGEN	GOLF	VIT	n/a	PB	KONTROLL	MAX GNISTA UPPSALA
OFT24P	VOLKSWAGEN	GOLF	VIT	n/a	PB	KONTROLL	MAX GNISTA UPPSALA

-- Person

Namn	Efternamn	Personnummer	Samband	Kommentar
[redacted]	[redacted]	[redacted]	KONTROLLER	MAX GNISTA
[redacted]	[redacted]	[redacted]	KONTROLLER	MAX GNISTA
[redacted]	[redacted]	[redacted]	KONTROLLER	
MOHAMMED	ALMASRI	[redacted]	KONTROLLER	MAX GNISTA
MOHAMMAD	SALMO	[redacted]	KONTROLLER	ISM BRÅK MAX GNISTA UPPSALA
[redacted]	[redacted]	[redacted]	KONTROLLER	MAX GNISTA
[redacted]	[redacted]	[redacted]	MISSTÄNKT	OLAGA HOT, MAX GNISTA
[redacted]	[redacted]	[redacted]	MÄ	ISM OLAGA HOT MAX GNISTA UPPSALA

-- K-nummer

Information	Datum	Tid

-- PUM-A

Information	Datum	Tid

-- Pärnr

Pärnr	Information	Datum	Tid

-- Relaterade HR

Information	Datum	Tid

-- Extern

Kategori	Typ	Namn	Kommentar	Org	Postnr	Tel	Fax	Adress

- Tid/Datum

Datum	Tid	Händelse
2020-08-12	00:16:17	Påbörjad HR
2020-08-12	00:16:27	Parkerad
2020-08-12	00:17:11	Registrerad
2020-08-12	00:20:28	Beordrad
2020-08-12	00:24:25	Påbörjat uppdrag
2020-08-12	01:25:13	Klar på plats
2020-08-12	03:14:41	Återöppnad
2020-08-12	02:11:13	Klar
2020-08-12	03:18:57	Åtgärdskodad
2020-08-12	03:28:10	Avslutad

- Fritext

Datum	Tid	Personal id	Operatörskod	Fritext	Arbetsstation	Kategori
2020-08-12	00:17:10	100640	2TOPI	ANM OCH HENNES KOLLEGA BLIVIT HOTADE AV ETT GÄNG	RLC52-123	Anteckningar
2020-08-12	00:17:10	100640	2TOPI	-	RLC52-123	Anteckningar
2020-08-12	00:17:21	100640	2TOPI	DE HAR KOMMIT I BIL OCH ÄR PÅVEKADE ENLIGT ANM	RLC52-123	Anteckningar
2020-08-12	00:17:22	100640	2TOPI	-	RLC52-123	Anteckningar
2020-08-12	00:17:35	100640	2TOPI	UTANFÖR RESTAURANGEN NU	RLC52-123	Anteckningar
2020-08-12	00:17:36	100640	2TOPI	-	RLC52-123	Anteckningar
2020-08-12	00:18:03	100640	2TOPI	OFT24P DEN ENDA BILEN	RLC52-123	Anteckningar
2020-08-12	00:18:03	100640	2TOPI	-	RLC52-123	Anteckningar
2020-08-12	00:18:09	100640	2TOPI	ANM SER INTE DEN ANDRA BILEN	RLC52-123	Anteckningar
2020-08-12	00:18:09	100640	2TOPI	-	RLC52-123	Anteckningar
2020-08-12	00:18:19	100640	2TOPI	DET ÄR ETT GÄNG PÅ 7-8 PERSONER	RLC52-123	Anteckningar
2020-08-12	00:18:19	100640	2TOPI	-	RLC52-123	Anteckningar
2020-08-12	00:18:32	100640	2TOPI	ANM OCH HENNES KOLLEFA RÄTT, LÅST IN SIG	RLC52-123	Anteckningar
2020-08-12	00:18:33	100640	2TOPI	-	RLC52-123	Anteckningar
2020-08-12	00:18:50	100640	2TOPI	DE HAR SAGT ATT DE SKA PASSA SIG OCH AKTA SITT LIV	RLC52-123	Anteckningar
2020-08-12	00:18:51	100640	2TOPI	-	RLC52-123	Anteckningar
2020-08-12	00:19:09	100640	2TOPI	SKA HA BALLOGNER DE FYLLER SOM DE ANDAS I SIG	RLC52-123	Anteckningar
2020-08-12	00:19:09	100640	2TOPI	-	RLC52-123	Anteckningar
2020-08-12	00:19:47	100640	2TOPI	BÅDA BILARNA ÄR KVAR	RLC52-123	Anteckningar
2020-08-12	00:19:47	100640	2TOPI	-	RLC52-123	Anteckningar
2020-08-12	00:19:51	5193	2ANOR	-	RLC52-121	Anteckningar
2020-08-12	00:19:54	100640	2TOPI	DE STÅR OCH RÖKER NU	RLC52-123	Anteckningar
2020-08-12	00:19:54	100640	2TOPI	-	RLC52-123	Anteckningar
2020-08-12	00:20:18	100640	2TOPI	MHYAD KILLE	RLC52-123	SIGN
2020-08-12	00:20:22	100640	2TOPI	SNAGGAT HÅR	RLC52-123	SIGN
2020-08-12	00:20:28	100640	2TOPI	VÄLDIGT LÅNG OCH SMAL	RLC52-123	SIGN
2020-08-12	00:20:28	5343	2CAER	21-1180 BEORDRAD VIA F10	RLC52-124	Systeminformation
2020-08-12	00:20:33	100640	2TOPI	LUVA PÅSIG	RLC52-123	SIGN
2020-	00:20:40	100640	2TOPI	-	RLC52-123	Anteckningar

08-12						
2020-08-12	00:20:45	100640	2TOPI	OVAN ÄR DEN SOM VARIT MEST HOTFULL	RLC52-123	Anteckningar
2020-08-12	00:20:45	100640	2TOPI	-	RLC52-123	Anteckningar
2020-08-12	00:21:09	100640	2TOPI	ANM VET INTE VILKEN AV BILARNA OVAN PERSON KOMMIT I	RLC52-123	Anteckningar
2020-08-12	00:21:09	100640	2TOPI	-	RLC52-123	Anteckningar
2020-08-12	00:21:31	100640	2TOPI	ANM VÅGAR INTE GÅ OCH KOLLA REGNR PÅ DEN ANDRA BILEN	RLC52-123	Anteckningar
2020-08-12	00:21:32	100640	2TOPI	-	RLC52-123	Anteckningar
2020-08-12	00:22:13	100640	2TOPI	DEN ANDRA BILEN ÄR OCKSÅ EN BIT VOLKSWAGEN, DET ÄR TVÅ PRECIS LIKADANA BILAR	RLC52-123	Anteckningar
2020-08-12	00:22:13	100640	2TOPI	-	RLC52-123	Anteckningar
2020-08-12	00:22:24	100640	2TOPI	INGE TILLFYGGEN VAD ANM KUNDE SE	RLC52-123	Anteckningar
2020-08-12	00:22:24	100640	2TOPI	-	RLC52-123	Anteckningar
2020-08-12	00:22:25	5343	2CAER	21-1610 BEORDRAD VIA F10	RLC52-124	Systeminformation
2020-08-12	00:22:41	100640	2TOPI	DEN ANDRA BILENS REGNR BÖRJAR PÅ DE	RLC52-123	Anteckningar
2020-08-12	00:22:42	100640	2TOPI	-	RLC52-123	Anteckningar
2020-08-12	00:23:20	100640	2TOPI	DE STÅR PÅDEN DELAN AV PARKERINGEN SOM ÄR TILL HÖGER OM ENTREN, VID CYKELSTÄLLEN OCH PERSONALINGÅNGEN	RLC52-123	Anteckningar
2020-08-12	00:23:21	100640	2TOPI	-	RLC52-123	Anteckningar
2020-08-12	00:24:00	5343	2CAER	21-1140 BEORDRAD VIA F10	RLC52-124	Systeminformation
2020-08-12	00:24:25	5343	2CAER	21-1180 Påbörjat uppdrag	RLC52-124	Systeminformation
2020-08-12	00:24:45	100640	2TOPI	KILLARNA KLAGADE PÅ MATEN, DET SKA VARA ANLEDINGEN TILL ATT DE BÖRJAT SÄGA ATT DE SKA KOMMA EFTER ANM OCH ATT DE SKA PASSA SIG	RLC52-123	Anteckningar
2020-08-12	00:24:45	100640	2TOPI	-	RLC52-123	Anteckningar
2020-08-12	00:25:29	100640	2TOPI	DET FINNS INGA ANDRA PPL ÄN DE SOM BRÅKAT	RLC52-123	Anteckningar
2020-08-12	00:25:29	100640	2TOPI	-	RLC52-123	Anteckningar
2020-08-12	00:25:32	5343	2CAER	GRÄNBYNÄTVERKET SOM ÄR PPL	RLC52-124	Anteckningar
2020-08-12	00:25:42	5343	2CAER	LUGNT PPL, ALLA SITTER NER	RLC52-124	Anteckningar
2020-08-12	00:25:42	5343	2CAER	-	RLC52-124	Anteckningar
2020-08-12	00:25:50	5343	2CAER	21-1140 Påbörjat uppdrag	RLC52-124	Systeminformation
2020-08-12	00:25:55	5343	2CAER	-	RLC52-124	Anteckningar
2020-08-12	00:28:51	5343	2CAER	21-1140 PRATAR MED PERSONALEN	RLC52-124	Anteckningar
2020-08-12	00:29:16	5343	2CAER	UND FLAGGA SATT	RLC52-124	Systeminformation
2020-	00:30:08	5343	2CAER	-	RLC52-124	Anteckningar

08-12						
2020-08-12	00:30:27	5343	2CAER	21-1610 Påbörjat uppdrag	RLC52-124	Systeminformation
2020-08-12	00:37:15	5343	2CAER	-	RLC52-124	Anteckningar
2020-08-12	00:43:58	5343	2CAER	Personnr [redacted] Kön:M	RLC52-124	Anteckningar
2020-08-12	00:43:59	5343	2CAER	KONTROLLERAD PERSON MOHAMMAD SALMO	RLC52-124	Anteckningar
2020-08-12	00:43:59	5343	2CAER	ISM BRÅK MAX GNISTA UPPSALA	RLC52-124	Anteckningar
2020-08-12	00:44:00	5343	2CAER	-	RLC52-124	Anteckningar
2020-08-12	00:44:09	5343	2CAER	PL19 PÅ OVAN	RLC52-124	Anteckningar
2020-08-12	00:44:09	5343	2CAER	-	RLC52-124	Anteckningar
2020-08-12	00:44:50	5343	2CAER	KONTROLLERAT LTA939	RLC52-124	Anteckningar
2020-08-12	00:44:50	5343	2CAER	MAX GNISTA UPPSALA	RLC52-124	Anteckningar
2020-08-12	00:45:01	5343	2CAER	-	RLC52-124	Anteckningar
2020-08-12	00:45:33	5343	2CAER	Färg:VIT Fabrikat:VOLKSWAGEN Modell:GOLF Typ:PB	RLC52-124	Anteckningar
2020-08-12	00:45:34	5343	2CAER	KONTROLLERAT OFT24P	RLC52-124	Anteckningar
2020-08-12	00:45:34	5343	2CAER	MAX GNISTA UPPSALA	RLC52-124	Anteckningar
2020-08-12	00:45:37	5343	2CAER	-	RLC52-124	Anteckningar
2020-08-12	00:45:51	5343	2CAER	TUNG SKYDDSVÄST ANTRÄFFAD I OFT24P	RLC52-124	Anteckningar
2020-08-12	00:45:52	5343	2CAER	-	RLC52-124	Anteckningar
2020-08-12	00:45:57	5343	2CAER	PL20A PÅ BÅDA BILARNA	RLC52-124	Anteckningar
2020-08-12	00:45:58	5343	2CAER	-	RLC52-124	Anteckningar
2020-08-12	00:54:06	5343	2CAER	21-9610 BEORDRAD VIA DRAG/SLÄPP	RLC52-124	Systeminformation
2020-08-12	01:04:19	100000	RAKEL	21-9610 Påbörjat uppdrag	SYSAWSRV	RAKEL
2020-08-12	01:25:13	100640	2TOPI	21-9610 Klar_på_plats	RLC52-123	Systeminformation
2020-08-12	01:25:14	100640	2TOPI	21-9610 Ledig	RLC52-123	Systeminformation
2020-08-12	01:25:23	100640	2TOPI	-	RLC52-123	Anteckningar
2020-08-12	01:25:34	100640	2TOPI	21-9610: KLAR MED SAKSÖK, INGEN TRÄFF	RLC52-123	Anteckningar
2020-08-12	01:25:35	100640	2TOPI	-	RLC52-123	Anteckningar
2020-08-12	01:32:14	4009	2PEDI	21-1610 PATRULLEN OMPRIORITERAD 5201-20200812-0023	RLC52-122	Systeminformation
2020-08-12	01:34:56	100640	2TOPI	-	RLC52-123	Anteckningar
2020-08-12	01:35:32	100640	2TOPI	21-1140: KOMMER STANNA TILL PERSONALEN PÅ MAX CYKLAT HEM, ANMÄLAN OLAGA HOT	RLC52-123	Anteckningar
2020-	01:35:32	100640	2TOPI	-	RLC52-123	Anteckningar

08-12						
2020-08-12	01:36:08	100640	2TOPI	Personn [redacted] Kön:K	RLC52-123	Anteckningar
2020-08-12	01:36:09	100640	2TOPI	MÅLSÄGANDE [redacted]	RLC52-123	Anteckningar
2020-08-12	01:36:09	100640	2TOPI	ISM OLAGA HOT MAX GNISTA UPPSALA	RLC52-123	Anteckningar
2020-08-12	01:36:12	100640	2TOPI	-	RLC52-123	Anteckningar
2020-08-12	01:50:38	5193	2ANOR	21-1180 Klar_på_plats	RLC52-121	Systeminformation
2020-08-12	01:50:41	5193	2ANOR	21-1180 Ledig	RLC52-121	Systeminformation
2020-08-12	01:50:46	5193	2ANOR	-	RLC52-121	Anteckningar
2020-08-12	01:51:25	5193	2ANOR	EN PTRL KVAR FÖR ATT TRYGGA PERSONALENS SÄKERHET	RLC52-121	Anteckningar
2020-08-12	01:51:26	5193	2ANOR	-	RLC52-121	Anteckningar
2020-08-12	02:06:11	5343	2CAER	21-1140 Klar_på_plats	RLC52-124	Systeminformation
2020-08-12	02:06:15	5343	2CAER	21-1140 Ledig	RLC52-124	Systeminformation
2020-08-12	02:06:28	5343	2CAER	Åtgärdskod: 101, 107, R300	RLC52-124	Åtkomstskydd
2020-08-12	02:06:28	5343	2CAER	(RLC)	RLC52-124	Systeminformation
2020-08-12	02:11:13	5193	2ANOR	Gripna Omhä Övr.fb.	RLC52-121	Åtkomstskydd
2020-08-12	02:11:13	5193	2ANOR	5201-20200812-0005 AVSLUTAD	RLC52-121	Åtkomstskydd
2020-08-12	03:14:34	103502	2ANBA	TIDIGARE ÅTGÄRDSKOD(ER):101 107 R300	RLC52-125	Systeminformation
2020-08-12	03:14:41	103502	2ANBA	ÅTERAKTIVERAD RLC52-125	RLC52-125	Systeminformation
2020-08-12	03:14:49	103502	2ANBA	-	RLC52-125	Anteckningar
2020-08-12	03:15:49	103502	2ANBA	Personn [redacted] Kön:M	RLC52-125	Anteckningar
2020-08-12	03:15:50	103502	2ANBA	MISSTÄNKT [redacted]	RLC52-125	Anteckningar
2020-08-12	03:15:50	103502	2ANBA	OLAGA HOT, MAX GNISTA	RLC52-125	Anteckningar
2020-08-12	03:15:51	103502	2ANBA	-	RLC52-125	Anteckningar
2020-08-12	03:16:32	103502	2ANBA	Personnr [redacted] Kön:M	RLC52-125	Anteckningar
2020-08-12	03:16:32	103502	2ANBA	KONTROLLERAD PERSON [redacted]	RLC52-125	Anteckningar
2020-08-12	03:16:32	103502	2ANBA	MAX GNISTA	RLC52-125	Anteckningar
2020-08-12	03:16:34	103502	2ANBA	-	RLC52-125	Anteckningar
2020-08-12	03:16:52	103502	2ANBA	Personn [redacted] Kön:M	RLC52-125	Anteckningar
2020-08-12	03:16:52	103502	2ANBA	KONTROLLERAD PERSON [redacted]	RLC52-125	Anteckningar
2020-08-12	03:16:54	103502	2ANBA	-	RLC52-125	Anteckningar
2020-	03:17:12	103502	2ANBA	Personnr [redacted] Kön:M	RLC52-125	Anteckningar

08-12						
2020-08-12	03:17:12	103502	2ANBA	KONTROLLERAD PERSON [redacted]	RLC52-125	Anteckningar
2020-08-12	03:17:12	103502	2ANBA	MAX GNISTA	RLC52-125	Anteckningar
2020-08-12	03:17:14	103502	2ANBA	-	RLC52-125	Anteckningar
2020-08-12	03:17:50	103502	2ANBA	Personn [redacted] Kön:M	RLC52-125	Anteckningar
2020-08-12	03:17:50	103502	2ANBA	KONTROLLERAD PERSON [redacted]	RLC52-125	Anteckningar
2020-08-12	03:17:50	103502	2ANBA	MAX GNISTA	RLC52-125	Anteckningar
2020-08-12	03:17:52	103502	2ANBA	-	RLC52-125	Anteckningar
2020-08-12	03:18:17	103502	2ANBA	Smeknamn:KNOGIS Personnr [redacted] Kön:M	RLC52-125	Anteckningar
2020-08-12	03:18:18	103502	2ANBA	KONTROLLERAD PERSON MOHAMMED ALMASRI	RLC52-125	Anteckningar
2020-08-12	03:18:18	103502	2ANBA	MAX GNISTA	RLC52-125	Anteckningar
2020-08-12	03:18:19	103502	2ANBA	-	RLC52-125	Anteckningar
2020-08-12	03:18:37	103502	2ANBA	PL19 PÅ SAMTLIGA PERSONER OVAN SAMT PL20 I BÅDA FORDONEN	RLC52-125	Anteckningar
2020-08-12	03:18:37	103502	2ANBA	-	RLC52-125	Anteckningar
2020-08-12	03:18:41	103502	2ANBA	LÄGESBILD FLAGGA SATT	RLC52-125	Systeminformation
2020-08-12	03:18:44	103502	2ANBA	-	RLC52-125	Anteckningar
2020-08-12	03:18:57	103502	2ANBA	Åtgärdskod: 101, 107, R300	RLC52-125	Åtkomstskydd
2020-08-12	03:18:57	103502	2ANBA	(RLC)	RLC52-125	Systeminformation
2020-08-12	03:28:10	5193	2ANOR	AVSLUTAT AV RLC52-125(ACTION)	RLC52-121	Anteckningar
2020-08-12	03:28:10	5193	2ANOR	Gripna Omhä Övr.fb.	RLC52-121	Åtkomstskydd
2020-08-12	03:28:10	5193	2ANOR	5201-20200812-0005 AVSLUTAD	RLC52-121	Åtkomstskydd
2020-12-17	09:44:12	100986	016647	5201-20200812-0005 Läst/skrivit ut HRPC-494906 -> Microsoft Print to PDF	PC-494906	Systeminformation
2020-12-17	09:44:12	100986	016647	Utskriftsorsak:Pågående utredning.	PC-494906	Systeminformation
2020-12-17	09:51:34	100986	016647	5201-20200812-0005 Läst/skrivit ut HRPC-494906 -> Microsoft Print to PDF	PC-494906	Systeminformation
2020-12-17	09:51:34	100986	016647	Utskriftsorsak:Pågående utredning.	PC-494906	Systeminformation

- Tilläggstext

Datum	Tid	Personal id	Operatörskod	Arbetsstation	Fritext
2020-08-12	00:20:30	100000		SYSAWSRV	HR SKICKAT TILL: 21-1180(055234 [redacted]), 21-1180(068517 [redacted]), 21-1180( ): MAX GNISTA; ALMUNGEVÄGEN 17, FYRISLUND, UPPSALA; RATTFYLLERI; RATTFYLLERI; CECILIA; 0739377153; 6637577; 1606771
2020-08-12	00:22:28	100000		SYSAWSRV	HR SKICKAT TILL: 21-1610( ), 21-1610(060903 [redacted]), 21-1610(060850 [redacted]): MAX GNISTA; ALMUNGEVÄGEN 17, FYRISLUND, UPPSALA; RATTFYLLERI; RATTFYLLERI; [redacted]; 6637577; 1606771
2020-	00:24:02	100000		SYSAWSRV	HR SKICKAT TILL: 21-1140(065956 [redacted]), 21-1140(000194 [redacted]): MAX

08-12				GNISTA; ALMUNGEVÄGEN 17, FYRISLUND, UPPSALA; RATTFYLLERI; [redacted]; 6637577; 1606771
2020-08-12	00:54:08	100000	SYSAWSRV	HR SKICKAT TILL: 21-9610(014879 [redacted]), 21-9610( ): MAX GNISTA; ALMUNGEVÄGEN 17, FYRISLUND, UPPSALA; RATTFYLLERI; RATTFYLLERI; INSATS 12/INTERNT; [redacted]; 6637577; 1606771

- Förteckning berörd personal

Namn	Personalid	U-nummer	Operatör	Användarnamn	Relation
[redacted]	[redacted]	U0066929	066929	2TOPI	Fritext, Upprättad av
[redacted]	[redacted]	U0042196	042196	2ANOR	Fritext
[redacted]	[redacted]	U0045580	045580	2CAER	Fritext
SYSTEM SYSTEM	100000	SYSTEM	SYSTEM	SYSTEM	Fritext, Tilläggstext
[redacted]	[redacted]	U0022442	022442	2PEDI	Fritext
[redacted]	[redacted]	U0069414	069414	2ANBA	Fritext
[redacted]	[redacted]	U0016647	016647	016647	Fritext
[redacted]	[redacted]	u0055234	055234	055234	Patrull
CHRISTOPHER LUNDELL	103737	U0068517	068517	068517	Patrull
ADAM ERIKSSON	102743	U0060903	060903	060903	Patrull
JIM AHLINDER	103048	U0060850	060850	060850	Patrull
NINA KARLSSON	3828	U0000194	000194	000194	Patrull
MY RINALDO	103419	u0065956	065956	065956	Patrull
MARK ANGERIA BERGQVIST	4985	U0014879	014879	014879	Patrull

Rapport genererad den:
2021-09-20 15:55:35
Rapport genererad av:
NT565292

Utökad Rapport / E-Arkiv

Polismyndigheten

Händelserapport - STORM

- Grunduppgifter

Myndighet: Polismyndigheten
Region: 5201(Mitt)
Källsystem: STORM
HR-nummer: 5201-20200826-0592
Registreringsdatum: 2020-08-26 23:06:33
Initial händelsekod: 8001 KONTROLL PERSON/FORDON
Övrig info: NARKOTIKABROTT
Slutlig händelsekod: 5001 NARKOTIKABROTT
Områdekod: 520210,UPPS/KNIV,PO UPPS
Prioritet: 3 NÄRTID
Operatörskod: 012008
Personal id: 3112
Patrull: 21-1200
Åtkomstskydd: Nej

- Åtgärdskod

Åtgärdskod 1: 101 ANMÄLAN
Åtgärdskod 2: 109 BESLAGSPROTOKOLL
Åtgärdskod 3: 124 UNDERRÄTTELSEUPPSLAG
Åtgärdskod 4: R300 KLAR FÖR AVSLUT

- Adressinformation

Platsobjekt: ÄRENTUNASKOLAN
AlarmObjekt:
ÄRENTUNAVÄGEN 1

74330
STORVRETA, UPPSALA

- Anmälarinformation

Anmälarens E-post:
Anmälarens födelsedatum:
Anmälarens kön:
Anmälarens namn:
Anmälare återkopplingsadress:
Anmälarens postkod:
Anmälarens telefon:
Anmälningssätt: EGET
Anteckningar:
Tilläggsinformation:
Anmälare återkoppling:

- Patrullaktivitet

Patrull	Tid	Händelse	Personal id/Operatörskod
21-1630	2020-08-26 23:07:32	Beordrad	100554/ 058235 102744/ 060943
Information: ÄRENTUNASKOLAN, ÄRENTUNAVÄGEN 1, STORVRETA, UPPSAL			
21-1630	2020-08-26 23:07:36	Beordrad	100554/ 058235 102744/ 060943
Information: MEDDELANDE SÄNT ÄRENTUNASKOLAN; ÄRENTUNAVÄGEN 1, STORVRET			
21-1630	2020-08-26 23:07:36	Beordrad	100554/ 058235 102744/ 060943
Information: MEDDELANDE SÄNT 060943 [redacted] ÄRENTUNASKOLAN; ÄRENTUNAVÄG			
21-1630	2020-08-26 23:07:36	Beordrad	100554/ 058235 102744/ 060943
Information: MEDDELANDE SÄNT 058235 [redacted] ÄRENTUNASKOLAN; ÄRENTUNAV			
21-1170	2020-08-26 23:07:41	Beordrad	2148/ 043753 5682/ 058587

Information: ÄRENTUNASKOLAN, ÄRENTUNAVÄGEN 1, STORVRETA, UPPSAL

21-1170 2020-08-26 23:07:42 Beordrad 2148/ 043753
5682/ 058587

Information: MEDDELANDE SÄNT 043753 [redacted] ÄRENTUNASKOLAN; ÄRENTUNAVÄ

21-1170 2020-08-26 23:07:42 Beordrad 2148/ 043753
5682/ 058587

Information: MEDDELANDE SÄNT ÄRENTUNASKOLAN; ÄRENTUNAVÄGEN 1, STORVRET

21-1170 2020-08-26 23:07:42 Beordrad 2148/ 043753
5682/ 058587

Information: MEDDELANDE SÄNT 058587 [redacted] ÄRENTUNASKOLAN; ÄRENTUNAVÄG

21-1200 2020-08-26 23:07:52 Beordrad 2153/ 046023

Information: ÄRENTUNASKOLAN, ÄRENTUNAVÄGEN 1, STORVRETA, UPPSAL

21-1200 2020-08-26 23:07:53 Beordrad 2153/ 046023

Information: MEDDELANDE SÄNT ÄRENTUNASKOLAN; ÄRENTUNAVÄGEN 1, STORVRET

21-1200 2020-08-26 23:07:53 Beordrad 2153/ 046023

Information: MEDDELANDE SÄNT 046023 [redacted] ÄRENTUNASKOLAN; ÄRENTUNAVÄGEN

21-9760 2020-08-26 23:08:03 Beordrad 4068/ 002375
4387/ 027118

Information: MEDDELANDE SÄNT 027118 [redacted] ÄRENTUNASKOLAN; ÄRENTUNAVÄG

21-9760 2020-08-26 23:08:03 Beordrad 4068/ 002375
4387/ 027118

Information: ÄRENTUNASKOLAN, ÄRENTUNAVÄGEN 1, STORVRETA, UPPSAL

21-9760 2020-08-26 23:08:03 Beordrad 4068/ 002375
4387/ 027118

Information: MEDDELANDE SÄNT 002375 [redacted] ÄRENTUNASKOLAN; ÄRENTUNAV

21-9760 2020-08-26 23:08:03 Beordrad 4068/ 002375
4387/ 027118

Information: MEDDELANDE SÄNT ÄRENTUNASKOLAN; ÄRENTUNAVÄGEN 1, STORVRET

21-1630 2020-08-26 23:08:12 Påbörjat uppdrag 100554/ 058235
102744/ 060943

Information: ÄRENTUNASKOLAN, ÄRENTUNAVÄGEN 1, STORVRETA, UPPSAL

21-9760 2020-08-26 23:09:58 Beordrad 4068/ 002375
4387/ 027118

Information: ÄRENTUNASKOLAN, ÄRENTUNAVÄGEN 1, STORVRETA, UPPSAL

21-1630 2020-08-26 23:09:58 Påbörjat uppdrag 100554/ 058235
102744/ 060943

Information: ÄRENTUNASKOLAN, ÄRENTUNAVÄGEN 1, STORVRETA, UPPSAL

21-1420 2020-08-26 23:10:39 Beordrad 100719/ 065997
5497/ 043975
100461/ 042440

Information: ÄRENTUNASKOLAN, ÄRENTUNAVÄGEN 1, STORVRETA, UPPSAL

21-1420 2020-08-26 23:10:40 Beordrad 100719/ 065997
5497/ 043975
100461/ 042440

Information: MEDDELANDE SÄNT ÄRENTUNASKOLAN; ÄRENTUNAVÄGEN 1, STORVRET

21-1420 2020-08-26 23:10:40 Beordrad 100719/ 065997
5497/ 043975
100461/ 042440

Information: MEDDELANDE SÄNT 043975 [redacted] ÄRENTUNASKOLAN; ÄRENTUNAVÄG

21-1420 2020-08-26 23:10:40 Beordrad 100719/ 065997
5497/ 043975
100461/ 042440

Information: MEDDELANDE SÄNT 042440 [redacted] ÄRENTUNASKOLAN; ÄRENTUNAVÄ

21-1420 2020-08-26 23:10:40 Beordrad 100719/ 065997
5497/ 043975
100461/ 042440

Information: MEDDELANDE SÄNT 065997 [redacted] ÄRENTUNASKOLAN; ÄRENTUNAVÄGEN

21-1160 2020-08-26 23:12:25 Beordrad 4912/ 036588

103052/ 060370

Information: ÄRENTUNASKOLAN, ÄRENTUNAVÄGEN 1, STORVRETA, UPPSAL

21-1160 2020-08-26 23:12:28 Beordrad 4912/ 036588
103052/ 060370

Information: MEDDELANDE SÄNT 036588 [redacted] ÄRENTUNASKOLAN; ÄRENTUNAVÄ

21-1160 2020-08-26 23:12:28 Beordrad 4912/ 036588
103052/ 060370

Information: MEDDELANDE SÄNT ÄRENTUNASKOLAN; ÄRENTUNAVÄGEN 1, STORVRET

21-1160 2020-08-26 23:12:28 Beordrad 4912/ 036588
103052/ 060370

Information: MEDDELANDE SÄNT 060370 [redacted] ÄRENTUNASKOLAN; ÄRENTUNAVÄGEN

21-9760 2020-08-26 23:14:05 Knuten till HR 4068/ 002375
4387/ 027118

Information: SKALL KNYTNING GÖRAS MOT AKTUELL HÄNDELSE?

21-9760 2020-08-26 23:14:06 Ledig 4068/ 002375
4387/ 027118

Information: PATRULLEN OMPRIORITERAD5201-20200826-0590 5201-20200826-0592

21-9760 2020-08-26 23:14:06 Ledig 4068/ 002375
4387/ 027118

Information: PATRULLEN HAR TAGITS BORT 5201-20200826-0592

21-1420 2020-08-26 23:17:21 Påbörjat uppdrag 100719/ 065997
5497/ 043975
100461/ 042440

Information: ÄRENTUNASKOLAN, ÄRENTUNAVÄGEN 1, STORVRETA, UPPSAL

21-1170 2020-08-26 23:17:33 Påbörjat uppdrag 2148/ 043753
5682/ 058587

Information: ÄRENTUNASKOLAN, ÄRENTUNAVÄGEN 1, STORVRETA, UPPSAL

21-1200 2020-08-26 23:17:37 Påbörjat uppdrag 2153/ 046023

Information: ÄRENTUNASKOLAN, ÄRENTUNAVÄGEN 1, STORVRETA, UPPSAL

21-1160 2020-08-26 23:18:05 Ledig 4912/ 036588
103052/ 060370

Information:

21-9760 2020-08-26 23:25:27 Beordrad 4068/ 002375
4387/ 027118

Information: ÄRENTUNASKOLAN, ÄRENTUNAVÄGEN 1, STORVRETA, UPPSAL

21-9760 2020-08-26 23:25:29 Beordrad 4068/ 002375
4387/ 027118

Information: MEDDELANDE SÄNT 002375 [redacted] ÄRENTUNASKOLAN; ÄRENTUNAV

21-9760 2020-08-26 23:25:29 Beordrad 4068/ 002375
4387/ 027118

Information: MEDDELANDE SÄNT ÄRENTUNASKOLAN; ÄRENTUNAVÄGEN 1, STORVRET

21-9760 2020-08-26 23:25:29 Beordrad 4068/ 002375
4387/ 027118

Information: MEDDELANDE SÄNT 027118 [redacted] ÄRENTUNASKOLAN; ÄRENTUNAVÄG

21-9760 2020-08-26 23:27:28 Påbörjat uppdrag 4068/ 002375
4387/ 027118

Information: ÄRENTUNASKOLAN, ÄRENTUNAVÄGEN 1, STORVRETA, UPPSAL

21-1200 2020-08-26 23:58:34 Klar_på_plats 2153/ 046023

Information: ÄRENTUNASKOLAN, ÄRENTUNAVÄGEN 1, STORVRETA, UPPSAL

21-1200 2020-08-26 23:58:36 Ledig 2153/ 046023

Information:

21-1420 2020-08-26 23:59:02 Klar_på_plats 100719/ 065997
5497/ 043975
100461/ 042440

Information: ÄRENTUNASKOLAN, ÄRENTUNAVÄGEN 1, STORVRETA, UPPSAL

21-1420 2020-08-26 23:59:04 Ledig 100719/ 065997
5497/ 043975
100461/ 042440

Information:

21-1170 2020-08-26 23:59:14 Klar_på_plats 2148/ 043753
5682/ 058587

Information: ÄRENTUNASKOLAN, ÄRENTUNAVÄGEN 1, STORVRETA, UPPSAL

21-1170 2020-08-26 23:59:17 Ledig 2148/ 043753
5682/ 058587

Information:

21-9760 2020-08-26 23:59:22 Klar_på_plats 4068/ 002375
4387/ 027118

Information: ÄRENTUNASKOLAN, ÄRENTUNAVÄGEN 1, STORVRETA, UPPSAL

21-9760 2020-08-26 23:59:33 Ledig 4068/ 002375
4387/ 027118

Information:

21-1630 2020-08-27 00:07:47 Ledig 100554/ 058235
102744/ 060943

Information:

21-1630 2020-08-27 00:07:47 Klar_på_plats 100554/ 058235
102744/ 060943

Information: ÄRENTUNASKOLAN, ÄRENTUNAVÄGEN 1, STORVRETA, UPPSAL

- Relationer

-- Fordon

Reg.nr	Tillverkare	Modell	Färg	Fordonsår	Fordonsslag	Koppling	Kommentar
BFB361	AUDI	SQ5	SILVER	n/a	PB	KONTROLL	VID ÄRENTUNASKOLAN 200826
CRO511	LAND ROVER	n/a	GRÅ	n/a	PB	KONTROLL	VID ÄRENTUNASKOLAN 200826
YOO939	MERCEDES	220D	VIT	n/a	n/a	KONTROLL	ÄRENTUNAVÄGEN IHM ÄRENTUNASKOLAN 200826
ZRL424	MERCEDES	220	SVART	n/a	n/a	KONTROLL	VID ÄRENTUNASKOLAN 200826

-- Person

Namn	Efternamn	Personnummer	Samband	Kommentar
[redacted]	[redacted]		KONTROLLER	ÄRETUNAVÄGEN, UPPSALA.
[redacted]	[redacted]	[redacted]	KONTROLLER	ÄRETUNAVÄGEN, UPPSALA.
[redacted]	[redacted]	[redacted]	KONTROLLER	ÄRETUNAVÄGEN, UPPSALA.
[redacted]	[redacted]	[redacted]	KONTROLLER	ÄRETUNAVÄGEN, UPPSALA.
[redacted]	[redacted]	[redacted]	KONTROLLER	ÄRETUNAVÄGEN, UPPSALA.
[redacted]	[redacted]	[redacted]	KONTROLLER	ÄRETUNAVÄGEN, UPPSALA.
MOHAMMED	ALMASRI	951229-2138	KONTROLLER	VID ÄRENTUNASKOLAN 200826
[redacted]	[redacted]	[redacted]	KONTROLLER	ÄRETUNAVÄGEN, UPPSALA.
MOHAMMAD	SALMO	020125-1956	KONTROLLER	ÄRETUNAVÄGEN, UPPSALA.
[redacted]	[redacted]	[redacted]	KONTROLLER	ÄRETUNAVÄGEN, UPPSALA.
[redacted]	[redacted]	[redacted]	KONTROLLER	ÄRETUNAVÄGEN, UPPSALA.
[redacted]	[redacted]	[redacted]	KONTROLLER	ÄRETUNAVÄGEN, UPPSALA.

-- K-nummer

Information	Datum	Tid

-- PUM-A

Information	Datum	Tid

-- Pärnr

Pärnr	Information	Datum	Tid

-- Relaterade HR

Information	Datum	Tid
5201-20200826-0590 LÄNKADE AV OPERATÖR: 2THAD	2020-08-26	23:13:51

-- Extern

Kategori	Typ	Namn	Kommentar	Org	Postnr	Tel	Fax	Adress

- Tid/Datum

Datum	Tid	Händelse
2020-08-26	23:06:33	Påbörjad HR
2020-08-26	23:07:13	Parkerad
2020-08-26	23:07:26	Registrerad
2020-08-26	23:07:32	Beordrad
2020-08-26	23:08:12	Påbörjat uppdrag
2020-08-26	23:58:34	Klar på plats
2020-08-27	00:07:47	Klar
2020-08-27	00:17:31	Åtgärdskodad
2020-08-27	00:19:48	Avslutad

- Fritext

Datum	Tid	Personal id	Operatörskod	Fritext	Arbetsstation	Kategori
2020-08-26	23:07:33	3112	2THAD	21-1630 BEORDRAD VIA F10	RLC52-125	Systeminformation
2020-08-26	23:07:41	3112	2THAD	21-1170 BEORDRAD VIA F10	RLC52-125	Systeminformation
2020-08-26	23:07:52	3112	2THAD	21-1200 BEORDRAD VIA F10	RLC52-125	Systeminformation
2020-08-26	23:08:03	3112	2THAD	21-9760 BEORDRAD VIA F10	RLC52-125	Systeminformation
2020-08-26	23:08:12	3112	2THAD	21-1630 Påbörjat uppdrag	RLC52-125	Systeminformation
2020-08-26	23:09:13	3112	2THAD	--	RLC52-125	Anteckningar
2020-08-26	23:09:40	3112	2THAD	KNOGIS OCH ETT STORT ANTAL PERSONER PÅ PLATS	RLC52-125	Anteckningar
2020-08-26	23:09:52	3112	2THAD	IRRITERAD STÄMNING	RLC52-125	Anteckningar
2020-08-26	23:09:53	3112	2THAD	--	RLC52-125	Anteckningar
2020-08-26	23:10:39	3112	2THAD	21-1420 BEORDRAD VIA F10	RLC52-125	Systeminformation
2020-08-26	23:10:46	3112	2THAD	--	RLC52-125	Anteckningar
2020-08-26	23:12:02	5520	2DAAG	.	RLC52-121	Anteckningar
2020-08-26	23:12:25	3112	2THAD	21-1160 BEORDRAD VIA DRAG/SLÄPP	RLC52-125	Systeminformation
2020-08-26	23:12:28	3112	2THAD	--	RLC52-125	Anteckningar
2020-08-26	23:13:15	3112	2THAD	21-1200 PLATSANSVARIG	RLC52-125	SIGN
2020-08-26	23:13:16	3112	2THAD	--	RLC52-125	SIGN
2020-08-26	23:13:51	3112	2THAD	Länkad Till Händelse 5201-20200826-0590	RLC52-125	Systeminformation
2020-08-26	23:13:53	3112	2THAD	-	RLC52-125	Anteckningar
2020-08-26	23:14:06	3112	2THAD	21-9760 PATRULLEN OMPRIORITERAD 5201-20200826-0590	RLC52-125	Systeminformation
2020-08-	23:15:02	3112	2THAD	-	RLC52-125	Anteckningar

26						
2020-08-26	23:15:11	5520	2DAAG	UND FLAGGA SATT	RLC52-121	Systeminformation
2020-08-26	23:15:15	5520	2DAAG	LÄGESBILD FLAGGA SATT	RLC52-121	Systeminformation
2020-08-26	23:16:05	3112	2THAD	Färg:VIT Fabrikat:MERCEDES Modell:220D	RLC52-125	Anteckningar
2020-08-26	23:16:07	3112	2THAD	KONTROLLERAT YOO939	RLC52-125	Anteckningar
2020-08-26	23:16:07	3112	2THAD	ÄRENTUNAVÄGEN IHM ÄRENTUNASKOLAN 200826	RLC52-125	Anteckningar
2020-08-26	23:16:09	3112	2THAD	-	RLC52-125	Anteckningar
2020-08-26	23:17:21	3112	2THAD	21-1420 Påbörjat uppdrag	RLC52-125	Systeminformation
2020-08-26	23:17:33	3112	2THAD	21-1170 Påbörjat uppdrag	RLC52-125	Systeminformation
2020-08-26	23:17:37	3112	2THAD	21-1200 Påbörjat uppdrag	RLC52-125	Systeminformation
2020-08-26	23:18:05	3112	2THAD	21-1160 Ledig	RLC52-125	Systeminformation
2020-08-26	23:18:16	3112	2THAD	-	RLC52-125	Anteckningar
2020-08-26	23:18:56	3112	2THAD	Färg:SVART Fabr kat:MERCEDES Modell:220	RLC52-125	Anteckningar
2020-08-26	23:18:57	3112	2THAD	KONTROLLERAT ZRL424	RLC52-125	Anteckningar
2020-08-26	23:19:19	3112	2THAD	Färg:SVART Fabr kat:MERCEDES Modell:220	RLC52-125	Anteckningar
2020-08-26	23:19:19	3112	2THAD	KONTROLLERAT ZRL424	RLC52-125	Anteckningar
2020-08-26	23:19:19	3112	2THAD	VID ÄRENTUNASKOLAN 200826	RLC52-125	Anteckningar
2020-08-26	23:19:22	3112	2THAD	-	RLC52-125	Anteckningar
2020-08-26	23:20:01	3112	2THAD	Färg:SILVER Fabrikat:AUDI Modell:SQF Typ:PB	RLC52-125	Anteckningar
2020-08-26	23:20:02	3112	2THAD	KONTROLLERAT BFB361	RLC52-125	Anteckningar
2020-08-26	23:20:02	3112	2THAD	VID ÄRENTUNASKOLAN 200826	RLC52-125	Anteckningar
2020-08-26	23:20:05	3112	2THAD	-	RLC52-125	Anteckningar
2020-08-26	23:23:16	3112	2THAD	Färg:GRÅ Fabrikat:LAND ROVER Typ:PB	RLC52-125	Anteckningar
2020-08-26	23:23:17	3112	2THAD	KONTROLLERAT CRO511	RLC52-125	Anteckningar
2020-08-26	23:23:17	3112	2THAD	VID ÄRENTUNASKOLAN 200826	RLC52-125	Anteckningar
2020-08-26	23:23:21	3112	2THAD	-	RLC52-125	Anteckningar
2020-08-26	23:25:27	3112	2THAD	21-9760 BEORDRAD VIA F10	RLC52-125	Systeminformation
2020-08-26	23:27:28	3112	2THAD	21-9760 Påbörjat uppdrag	RLC52-125	Systeminformation
2020-08-26	23:27:30	3112	2THAD	--	RLC52-125	Anteckningar
2020-08-26	23:27:43	3112	2THAD	PL §19 SAMT PL §20A UTFÖRS	RLC52-125	Anteckningar
2020-08-	23:27:44	3112	2THAD	--	RLC52-125	Anteckningar

26						
2020-08-26	23:29:42	3112	2THAD	Smeknamn:KNOGIS Personnr [redacted] Kön:M	RLC52-125	Anteckningar
2020-08-26	23:29:43	3112	2THAD	KONTROLLERAD PERSON MOHAMMED ALMASRI	RLC52-125	Anteckningar
2020-08-26	23:29:43	3112	2THAD	VID ÄRENTUNASKOLAN 200826	RLC52-125	Anteckningar
2020-08-26	23:29:45	3112	2THAD	-	RLC52-125	Anteckningar
2020-08-26	23:31:42	3112	2THAD	NARKOTIKA ANTRÄFFAT - BESLAG	RLC52-125	SIGN
2020-08-26	23:31:43	3112	2THAD	--	RLC52-125	SIGN
2020-08-26	23:32:11	3112	2THAD	I SAMBAND MED PL §20 ANTRÄFFADES ETT ANTAL KARTONGER MED ALKOHOL	RLC52-125	Anteckningar
2020-08-26	23:32:12	3112	2THAD	--	RLC52-125	Anteckningar
2020-08-26	23:53:05	3112	2THAD	21-1200 INVÄNTAR DIREKTIV FRÅN JFUL ANGÅENDE KARTONGERNA MED ALKOHOL	RLC52-125	Anteckningar
2020-08-26	23:53:06	3112	2THAD	--	RLC52-125	Anteckningar
2020-08-26	23:57:57	3112	2THAD	21-1200: ALKOHOLEN KOMMER EJ ATT TAS I BESLAG	RLC52-125	Anteckningar
2020-08-26	23:57:58	3112	2THAD	-	RLC52-125	Anteckningar
2020-08-26	23:58:34	3112	2THAD	21-1200 Klar_på_plats	RLC52-125	Systeminformation
2020-08-26	23:58:36	3112	2THAD	21-1200 Ledig	RLC52-125	Systeminformation
2020-08-26	23:59:02	3112	2THAD	21-1420 Klar_på_plats	RLC52-125	Systeminformation
2020-08-26	23:59:04	3112	2THAD	21-1420 Ledig	RLC52-125	Systeminformation
2020-08-26	23:59:14	3112	2THAD	21-1170 Klar_på_plats	RLC52-125	Systeminformation
2020-08-26	23:59:17	3112	2THAD	21-1170 Ledig	RLC52-125	Systeminformation
2020-08-26	23:59:22	3112	2THAD	21-9760 Klar_på_plats	RLC52-125	Systeminformation
2020-08-26	23:59:33	3112	2THAD	21-9760 Ledig	RLC52-125	Systeminformation
2020-08-26	23:59:37	3112	2THAD	---	RLC52-125	Anteckningar
2020-08-26	23:59:52	3112	2THAD	PASSNING INSATS 11 LÄMNAS	RLC52-125	Anteckningar
2020-08-26	23:59:53	3112	2THAD	--	RLC52-125	Anteckningar
2020-08-27	00:00:09	3112	2THAD	21-1630 ÅTERKOMMER MED P-NUMMER FÖR INLÄGGNING	RLC52-125	Anteckningar
2020-08-27	00:00:10	3112	2THAD	--	RLC52-125	Anteckningar
2020-08-27	00:00:12	3112	2THAD	--	RLC52-125	Anteckningar
2020-08-27	00:00:24	3112	2THAD	UNDUPP SKRIVS	RLC52-125	Anteckningar
2020-08-27	00:00:35	3112	2THAD	BESLAG AV EN MINDRE MÄNGD NARKOTIKA	RLC52-125	Anteckningar
2020-08-27	00:00:37	3112	2THAD	--	RLC52-125	Anteckningar
2020-08-	00:07:47	103512	2LIST	21-1630 Klar_på_plats	RLC52-122	Systeminformation

27						
2020-08-27	00:07:47	103512	2LIST	21-1630 Ledig	RLC52-122	Systeminformation
2020-08-27	00:07:50	103512	2LIST	-	RLC52-122	Anteckningar
2020-08-27	00:09:19	103512	2LIST	Personnr [redacted] Kön:M	RLC52-122	Anteckningar
2020-08-27	00:09:20	103512	2LIST	KONTROLLERAD PERSON [redacted]	RLC52-122	Anteckningar
2020-08-27	00:09:20	103512	2LIST	ÄRETUNAVÄGEN, UPPSALA.	RLC52-122	Anteckningar
2020-08-27	00:09:42	103512	2LIST	Personnr [redacted] Kön:M	RLC52-122	Anteckningar
2020-08-27	00:09:42	103512	2LIST	KONTROLLERAD PERSON [redacted]	RLC52-122	Anteckningar
2020-08-27	00:09:42	103512	2LIST	ÄRETUNAVÄGEN, UPPSALA.	RLC52-122	Anteckningar
2020-08-27	00:10:01	103512	2LIST	Personnr [redacted] Kön:M	RLC52-122	Anteckningar
2020-08-27	00:10:01	103512	2LIST	KONTROLLERAD PERSON [redacted]	RLC52-122	Anteckningar
2020-08-27	00:10:01	103512	2LIST	ÄRETUNAVÄGEN, UPPSALA.	RLC52-122	Anteckningar
2020-08-27	00:10:34	103512	2LIST	Personn [redacted] Kön:K	RLC52-122	Anteckningar
2020-08-27	00:10:34	103512	2LIST	KONTROLLERAD PERSON [redacted]	RLC52-122	Anteckningar
2020-08-27	00:10:34	103512	2LIST	ÄRETUNAVÄGEN, UPPSALA.	RLC52-122	Anteckningar
2020-08-27	00:10:54	103512	2LIST	Personnr [redacted] Kön:M	RLC52-122	Anteckningar
2020-08-27	00:10:55	103512	2LIST	KONTROLLERAD PERSON [redacted]	RLC52-122	Anteckningar
2020-08-27	00:10:55	103512	2LIST	ÄRETUNAVÄGEN, UPPSALA.	RLC52-122	Anteckningar
2020-08-27	00:11:15	103512	2LIST	Personnr [redacted] Kön:M	RLC52-122	Anteckningar
2020-08-27	00:11:15	103512	2LIST	KONTROLLERAD PERSON [redacted]	RLC52-122	Anteckningar
2020-08-27	00:11:15	103512	2LIST	ÄRETUNAVÄGEN, UPPSALA.	RLC52-122	Anteckningar
2020-08-27	00:11:34	103512	2LIST	Personnr [redacted] Kön:M	RLC52-122	Anteckningar
2020-08-27	00:11:34	103512	2LIST	KONTROLLERAD PERSON [redacted]	RLC52-122	Anteckningar
2020-08-27	00:11:34	103512	2LIST	ÄRETUNAVÄGEN, UPPSALA.	RLC52-122	Anteckningar
2020-08-27	00:11:52	103512	2LIST	Personn [redacted] Kön:M	RLC52-122	Anteckningar
2020-08-27	00:11:52	103512	2LIST	KONTROLLERAD PERSON [redacted]	RLC52-122	Anteckningar
2020-08-27	00:11:52	103512	2LIST	ÄRETUNAVÄGEN, UPPSALA.	RLC52-122	Anteckningar
2020-08-27	00:12:08	103512	2LIST	Personnr [redacted] Kön:M	RLC52-122	Anteckningar
2020-08-27	00:12:09	103512	2LIST	KONTROLLERAD PERSON MOHAMMAD SALMO	RLC52-122	Anteckningar
2020-08-27	00:12:09	103512	2LIST	ÄRETUNAVÄGEN, UPPSALA.	RLC52-122	Anteckningar
2020-08-	00:12:32	103512	2LIST	Personnr [redacted] Kön:M	RLC52-122	Anteckningar

27						
2020-08-27	00:12:33	103512	2LIST	KONTROLLERAD PERSON [redacted]	RLC52-122	Anteckningar
2020-08-27	00:12:33	103512	2LIST	ÄRETUNAVÄGEN, UPPSALA.	RLC52-122	Anteckningar
2020-08-27	00:12:55	103512	2LIST	Personn [redacted] Kön:M	RLC52-122	Anteckningar
2020-08-27	00:12:56	103512	2LIST	KONTROLLERAD PERSON [redacted]	RLC52-122	Anteckningar
2020-08-27	00:12:56	103512	2LIST	ÄRETUNAVÄGEN, UPPSALA.	RLC52-122	Anteckningar
2020-08-27	00:12:58	5520	2DAAG	KOMM AVD FLAGGA SATT	RLC52-121	Systeminformation
2020-08-27	00:13:07	103512	2LIST	-	RLC52-122	Anteckningar
2020-08-27	00:13:15	103512	2LIST	PL19 PÅ OVANSTÅENDE PERSONER.	RLC52-122	Anteckningar
2020-08-27	00:13:15	103512	2LIST	-	RLC52-122	Anteckningar
2020-08-27	00:17:31	103512	2LIST	Åtgärdskod: 101, 109, 124, R300	RLC52-122	Åtkomstskydd
2020-08-27	00:17:31	103512	2LIST	(RLC)	RLC52-122	Systeminformation
2020-08-27	00:19:48	5520	2DAAG	Gripna Omhä Övr.fb.	RLC52-121	Åtkomstskydd
2020-08-27	00:19:48	5520	2DAAG	5201-20200826-0592 AVSLUTAD	RLC52-121	Åtkomstskydd
2020-08-27	13:05:27	1157	014618	5201-20200826-0592 LÄST/SKRIVIT UT HRSYSWEBSTM	SYSWEBSTM	Systeminformation
2020-12-17	09:44:13	100986	016647	5201-20200826-0592 Läst/skrivit ut HRPC-494906 -> Microsoft Print to PDF	PC-494906	Systeminformation
2020-12-17	09:44:13	100986	016647	Utskriftsorsak:Pågående utredning.	PC-494906	Systeminformation
2020-12-17	09:46:59	100986	016647	5201-20200826-0592 Läst/skrivit ut HRPC-494906 -> Microsoft Print to PDF	PC-494906	Systeminformation
2020-12-17	09:46:59	100986	016647	Utskriftsorsak:Pågående utredning.	PC-494906	Systeminformation
2020-12-17	09:49:20	100986	016647	5201-20200826-0592 Läst/skrivit ut HRPC-494906 -> Microsoft Print to PDF	PC-494906	Systeminformation
2020-12-17	09:49:20	100986	016647	Utskriftsorsak:Pågående utredning.	PC-494906	Systeminformation
2020-12-17	09:51:34	100986	016647	5201-20200826-0592 Läst/skrivit ut HRPC-494906 -> Microsoft Print to PDF	PC-494906	Systeminformation
2020-12-17	09:51:34	100986	016647	Utskriftsorsak:Pågående utredning.	PC-494906	Systeminformation
2021-02-01	13:29:05	4461	2MAPE	5201-20200826-0592 Läst/skrivit ut HRPC-465351 -> Microsoft Print to PDF	PC-465351	Systeminformation
2021-02-01	13:29:05	4461	2MAPE	Utskriftsorsak:A049.173/2021	PC-465351	Systeminformation

- Tilläggstext

Datum	Tid	Personal id	Operatörskod	Arbetsstation	Fritext
2020-08-26	23:07:36	100000		SYSAWSRV	HR SKICKAT TILL: 21-1630(060943 [redacted]), 21-1630(058235 [redacted]), 21-1630( ): ÄRENTUNASKOLAN; ÄRENTUNAVÄGEN 1, STORVRETA, UPPSALA; KONTROLL PERSON/FORDON; KONTROLL PERSON/FORDON; 6650672; 1605650
2020-08-26	23:07:42	100000		SYSAWSRV	HR SKICKAT TILL: 21-1170(058587 [redacted]), 21-1170(043753 [redacted]), 21-1170( ): ÄRENTUNASKOLAN; ÄRENTUNAVÄGEN 1, STORVRETA, UPPSALA; KONTROLL PERSON/FORDON; KONTROLL PERSON/FORDON; 6650672;

					1605650
2020-08-26	23:07:53	100000		SYSAWSRV	HR SKICKAT TILL: 21-1200(046023[redacted], 21-1200( ): ÄRENTUNASKOLAN; ÄRENTUNAVÄGEN 1, STORVRETA, UPPSALA; KONTROLL PERSON/FORDON; KONTROLL PERSON/FORDON; 6650672; 1605650
2020-08-26	23:08:03	100000		SYSAWSRV	HR SKICKAT TILL: 21-9760( ), 21-9760(027118[redacted]), 21-9760(002375[redacted]): ÄRENTUNASKOLAN; ÄRENTUNAVÄGEN 1, STORVRETA, UPPSALA; KONTROLL PERSON/FORDON; KONTROLL PERSON/FORDON; 6650672; 1605650
2020-08-26	23:10:40	100000		SYSAWSRV	HR SKICKAT TILL: 21-1420(065997[redacted]), 21-1420(043975[redacted]), 21-1420(042440[redacted]), 21-1420( ): ÄRENTUNASKOLAN; ÄRENTUNAVÄGEN 1, STORVRETA, UPPSALA; KONTROLL PERSON/FORDON; KONTROLL PERSON/FORDON; INSATS 11; 6650672; 1605650
2020-08-26	23:12:28	100000		SYSAWSRV	HR SKICKAT TILL: 21-1160(060370[redacted]), 21-1160(036588[redacted]), 21-1160( ): ÄRENTUNASKOLAN; ÄRENTUNAVÄGEN 1, STORVRETA, UPPSALA; KONTROLL PERSON/FORDON; KONTROLL PERSON/FORDON; INSATS 11 / THAD; 6650672; 1605650
2020-08-26	23:25:29	100000		SYSAWSRV	HR SKICKAT TILL: 21-9760( ), 21-9760(027118[redacted]), 21-9760(002375[redacted]): ÄRENTUNASKOLAN; ÄRENTUNAVÄGEN 1, STORVRETA, UPPSALA; KONTROLL PERSON/FORDON; KONTROLL PERSON/FORDON; INSATS 11 / THAD; 6650672; 1605650

- Förteckning berörd personal

Namn	Personalid	U-nummer	Operatör	Användarnamn	Relation
[redacted]	3112	U0012008	012008	2THAD	Fritext, Upprättad av
[redacted]	5520	U0000686	000686	2DAAG	Fritext
[redacted]	103512	U0075226	075226	2LIST	Fritext
[redacted]	1157	U0014618	014618	014618	Fritext
[redacted]	100986	U0016647	016647	016647	Fritext
[redacted]	4461	U0032260	032260	2MAPE	Fritext
SYSTEM SYSTEM	100000	SYSTEM	SYSTEM	SYSTEM	Tilläggstext
[redacted]	100554	u0058235	058235	058235	Patrull
[redacted]	102744	u0060943	060943	060943	Patrull
[redacted]	2148	U0043753	043753	043753	Patrull
[redacted]	5682	U0058587	058587		Patrull
[redacted]	2153	U0046023	046023	046023	Patrull
[redacted]	4068	U0002375	002375	002375	Patrull
[redacted]	4387	U0027118	027118	027118	Patrull
[redacted]	100719	u0065997	065997		Patrull
[redacted]	5497	U0043975	043975	043975	Patrull
[redacted]	100461	U0042440	042440	042440	Patrull
[redacted]	4912	U0036588	036588	036588	Patrull
[redacted]	103052	U0060370	060370	060370	Patrull

2022-02-18 KC-POLIS SIDA 1
11:53:41
Efterfrågad av : 2FRWIHändelserapport / 5201-20200901-0022 / SYS-2020-0135889
Arbetsplats : PC-709206

2020-09-01 01:16:48 (8001) KONTROLL PERSON/FORDON Nivå 4 :GÄSTRIKL
Prioritet :(3) 3 NÄRTID Anmälningssätt:EGET Områdeskod:520310 (6729818,1573187)
Åtgärdskod (1 - 6):123/R300/ / / /
Operatörs Tjg.nr :064702 Scenario:GRUND -RLC52-123
Operatörs Tjg.nr :064702 -RLC52-123
Ansvarig patrull:26-1130 Tjg.nr 1:043233

---- Adressinformation ----

NORRA KÖPMANGATAN 24A, NORR, GÄVLE, 80321 Plats/Info:
[X] Aktuellt Adressregister:

---- Anmälare, detaljer ----
Efternamn/Förnamn:, [ ] Kontakta
Adress :, [?] Media
26-1130
, ,

----Datum/tid information ----

Påbörjad HR	2020-09-01	01:16:48
Parkerad	2020-09-01	01:16:48
Registrerad	2020-09-01	01:16:48
Knuten		
Beordrad	2020-09-01	01:16:48
Påbörjat uppdrag	2020-09-01	01:16:48
Klar på plats	2020-09-01	01:31:23
Frihetsberövad		
Arbete pågår		
Återöppnad		
Klar	2020-09-01	01:31:24
Åtgärdskodad	2020-09-01	01:32:40
Avslutad	2020-09-01	01:39:38

---- Kommentarer ----

26-1130 BEGÄRT EGET HR	2020-09-01 01:16:48	2FRWI	RLC52-123	SYSTEM
26-1130 Påbörjat uppdrag	2020-09-01 01:16:48	2FRWI	RLC52-123	SYSTEM
-	2020-09-01 01:17:03	2FRWI	RLC52-123	KOMMENTAR
TVÅ PARKERADE BILAR	2020-09-01 01:18:37	2FRWI	RLC52-123	KOMMENTAR
-	2020-09-01 01:18:38	2FRWI	RLC52-123	KOMMENTAR
UND FLAGGA SATT	2020-09-01 01:18:44	2FRWI	RLC52-123	SYSTEM
-	2020-09-01 01:18:46	2FRWI	RLC52-123	KOMMENTAR
Färg:SILVER Fabrikat:AUDI Modell:SQF Typ:PB	2020-09-01 01:26:19	2FRWI	RLC52-123	KOMMENTAR
KONTROLLERAT BFB361	2020-09-01 01:26:20	2FRWI	RLC52-123	KOMMENTAR
STÅR PARKERAD NORRA KÖPMANGATAN 24, GÄVLE	2020-09-01 01:26:20	2FRWI	RLC52-123	KOMMENTAR
-	2020-09-01 01:26:21	2FRWI	RLC52-123	KOMMENTAR
Färg:VIT Fabrikat:MERCEDES Modell:C63 AMG	2020-09-01 01:26:41	2FRWI	RLC52-123	KOMMENTAR
Landskod:S Typ:PB				
KONTROLLERAT SLR535 S	2020-09-01 01:26:42	2FRWI	RLC52-123	KOMMENTAR
NORRA KÖPMANGATAN 24, GÄVLE	2020-09-01 01:26:42	2FRWI	RLC52-123	KOMMENTAR
-	2020-09-01 01:26:45	2FRWI	RLC52-123	KOMMENTAR
Personnr: [redacted]2 Kön:K	2020-09-01 01:27:23	2FRWI	RLC52-123	KOMMENTAR
KONTROLLERAD PERSON [redacted]	2020-09-01 01:27:24	2FRWI	RLC52-123	KOMMENTAR
NORRA KÖPMANGATAN 24, GÄVLE	2020-09-01 01:27:24	2FRWI	RLC52-123	KOMMENTAR
-	2020-09-01 01:27:26	2FRWI	RLC52-123	KOMMENTAR
Personnr: [redacted]4 Kön:K	2020-09-01 01:27:54	2FRWI	RLC52-123	KOMMENTAR
KONTROLLERAD PERSON [redacted]	2020-09-01 01:27:54	2FRWI	RLC52-123	KOMMENTAR
NORRA KÖPMANGATAN 24, GÄVLE	2020-09-01 01:27:54	2FRWI	RLC52-123	KOMMENTAR
-	2020-09-01 01:27:56	2FRWI	RLC52-123	KOMMENTAR
Smeknamn:KNOGIS Personnr [redacted]8 Kön:M	2020-09-01 01:28:35	2FRWI	RLC52-123	KOMMENTAR
IAKTTAGEN AV POLIS/ALLMÄNHET MOHAMMED ALMASRI	2020-09-01 01:28:36	2FRWI	RLC52-123	KOMMENTAR
NORRA KÖPMANGATAN 24, GÄVLE	2020-09-01 01:28:36	2FRWI	RLC52-123	KOMMENTAR
-	2020-09-01 01:28:39	2FRWI	RLC52-123	KOMMENTAR
Personnr: [redacted]6 Kön:M	2020-09-01 01:29:16	2FRWI	RLC52-123	KOMMENTAR
KONTROLLERAD PERSON MOHAMMAD SALMO	2020-09-01 01:29:16	2FRWI	RLC52-123	KOMMENTAR
NORRA KÖPMANGATAN 24, GÄVLE	2020-09-01 01:29:16	2FRWI	RLC52-123	KOMMENTAR
-	2020-09-01 01:29:20	2FRWI	RLC52-123	KOMMENTAR

Polismyndigheten
Tänk på sekretess vid utlämnande
TÄNK PÅ SEKRETESSEN INNAN DU LÄMNAR UT HR TILL ALLMÄNHETEN

Efterfrågad av : 2FRWIHändelserapport / 5201-20200901-0022 / SYS-2020-0135889
Arbetsplats : PC-709206

Personnr: [redacted] Kön:M	2020-09-01 01:29:57	2FRWI	RLC52-123	KOMMENTAR
IAKTTAGEN AV POLIS/ALLMÄNHET [redacted]	2020-09-01 01:29:57	2FRWI	RLC52-123	KOMMENTAR
NORRA KÖPMANGATAN 24, GÄVLE	2020-09-01 01:29:57	2FRWI	RLC52-123	KOMMENTAR
-	2020-09-01 01:30:00	2FRWI	RLC52-123	KOMMENTAR
Personnr: [redacted] Kön:M	2020-09-01 01:30:45	2FRWI	RLC52-123	KOMMENTAR
KONTROLLERAD PERSON [redacted]	2020-09-01 01:30:46	2FRWI	RLC52-123	KOMMENTAR
NORRA KÖPMANGATAN 24, GÄVLE. BAR ÄVEN SKYDDSVÄST PÅ SIG.	2020-09-01 01:30:46	2FRWI	RLC52-123	KOMMENTAR
-	2020-09-01 01:30:49	2FRWI	RLC52-123	KOMMENTAR
26-1130 Klar_på_plats	2020-09-01 01:31:23	2FRWI	RLC52-123	SYSTEM
26-1130 Ledig	2020-09-01 01:31:24	2FRWI	RLC52-123	SYSTEM
-	2020-09-01 01:31:26	2FRWI	RLC52-123	KOMMENTAR
KNOGIS, BARAN SAMT YTTERLIGARAE EN PERSON AVVEK FRÅN PLATSEN NÄR PTR KOM	2020-09-01 01:31:52	2FRWI	RLC52-123	KOMMENTAR
-	2020-09-01 01:31:52	2FRWI	RLC52-123	KOMMENTAR
[redacted]I BAR SKYDDSVÄST PÅ SIG	2020-09-01 01:32:07	2FRWI	RLC52-123	KOMMENTAR
-	2020-09-01 01:32:07	2FRWI	RLC52-123	KOMMENTAR
LÄGESBILD FLAGGA SATT	2020-09-01 01:32:24	2FRWI	RLC52-123	SYSTEM
-	2020-09-01 01:32:27	2FRWI	RLC52-123	KOMMENTAR
Åtgärdskod: 123, R300	2020-09-01 01:32:40	2FRWI	RLC52-123	ÅTGÄRDSKOD
(RLC)	2020-09-01 01:32:40	2FRWI	RLC52-123	SYSTEM
Gripna Omhä Övr.fb.	2020-09-01 01:39:38	2THGU	RLC52-111	ÅTGÄRDSKOD
5201-20200901-0022 AVSLUTAD	2020-09-01 01:39:38	2THGU	RLC52-111	ÅTGÄRDSKOD
5201-20200901-0022 Läst/skrivit ut HRPC-494906	2020-12-17 09:44:13	016647	PC-494906	SYSTEM
-> Microsoft Print to PDF				
Utskriftsorsak:Pågående utredning.	2020-12-17 09:44:13	016647	PC-494906	SYSTEM
5201-20200901-0022 Läst/skrivit ut HRPC-494906	2020-12-17 09:46:59	016647	PC-494906	SYSTEM
-> Microsoft Print to PDF				
Utskriftsorsak:Pågående utredning.	2020-12-17 09:46:59	016647	PC-494906	SYSTEM
5201-20200901-0022 Läst/skrivit ut HRPC-494906	2020-12-17 09:49:20	016647	PC-494906	SYSTEM
-> Microsoft Print to PDF				
Utskriftsorsak:Pågående utredning.	2020-12-17 09:49:20	016647	PC-494906	SYSTEM
5201-20200901-0022 Läst/skrivit ut HRPC-494906	2020-12-17 09:51:34	016647	PC-494906	SYSTEM
-> Microsoft Print to PDF				
Utskriftsorsak:Pågående utredning.	2020-12-17 09:51:34	016647	PC-494906	SYSTEM
5201-20200901-0022 Läst/skrivit ut HRPC-470539	2022-02-03 13:28:51	2VIMA	PC-470539	SYSTEM
-> Microsoft Print to PDF				
Utskriftsorsak:PUA U0067959	2022-02-03 13:28:51	2VIMA	PC-470539	SYSTEM
Utskriftsorsak:u0067959	2022-02-18 11:53:41	2FRWI	PC-709206	SYSTEM

---- Relationer ----

PERSON - IAKTTAGEN AV POLI	MOHAMMED ALMASRI NORRA KÖPMANGATAN 24, GÄVLE
PERSON - IAKTTAGEN AV POLI	Baran Arslan NORRA KÖPMANGATAN 24, GÄVLE
PERSON - KONTROLLERAD PERS	[redacted] NORRA KÖPMANGATAN 24, GÄVLE
PERSON - KONTROLLERAD PERS	[redacted] NORRA KÖPMANGATAN 24, GÄVLE. BAR ÄVEN SKYDDSVÄST PÅ SIG.
PERSON - KONTROLLERAD PERS	[redacted]O NORRA KÖPMANGATAN 24, GÄVLE
PERSON - KONTROLLERAD PERS	[redacted] NORRA KÖPMANGATAN 24, GÄVLE
FORDON - KONTROLLERAT	BFB361 AUDI SQ5 PB SILVER STÅR PARKERAD NORRA KÖPMANGATAN 24, GÄVLE
FORDON - KONTROLLERAT	SLR535 S MERCEDES C63 AMG PB VIT NORRA KÖPMANGATAN 24, GÄVLE

---- Patrullaktiviteter ----

26-1130	2020-09-01	01:16:48	043233	024000	Ledig
	BEGÄRT EGET HR RLC52-123 5201-20200901-0022				
26-1130	2020-09-01	01:16:48	043233	024000	Beordrad
	, ,				
26-1130	2020-09-01	01:16:48	043233	024000	Påbörjat uppdrag
	, ,				
26-1130	2020-09-01	01:16:49	043233	024000	Påbörjat uppdrag

Efterfrågad av : 2FRWIHändelserapport / 5201-20200901-0022 / SYS-2020-0135889
Arbetsplats : PC-709206

MEDDELANDE SÄNT 0; 0 5201-20200901-0022
26-1130 2020-09-01 01:16:49 043233 024000 Påbörjat uppdrag
MEDDELANDE SÄNT 024000 [redacted] 0; 0 5201-20200901-0022
26-1130 2020-09-01 01:16:49 043233 024000 Påbörjat uppdrag
MEDDELANDE SÄNT 043233 [redacted] 0; 0 5201-20200901-0022
26-1130 2020-09-01 01:17:01 043233 024000 Påbörjat uppdrag
NORRA KÖPMANGATAN 24A, NORR, GÄVLE
26-1130 2020-09-01 01:31:23 043233 024000 Klar_på_plats
NORRA KÖPMANGATAN 24A, NORR, GÄVLE
26-1130 2020-09-01 01:31:24 043233 024000 Ledig

---- Tilläggstext ----
2020-09-01 01:16:49 SYSTEM SYSAWSRV
HR SKICKAT TILL: 26-1130( ), 26-1130(024000 [redacted]), 26-1130(043233 [redacted]): 0; 0

Polisen

Förhör

Signerat av

Signerat datum

Enhet
Region Mitt, Grova brott 1 PO Gävleborg

Diarienr
5000-K860518-21

Hörd person
Salmo, Mohammad

Personnummer
20020125-1956

Den hörde är
Misstänkt

ID Styrkt
Ja

Sätt
känd av insp Edenström

Ställning till misstänkt - målsägande - vittne

Delgiven information om att förenklad delgivning vid ett personligt möte genom att skriftlig information överlämnas.
2021-07-24 Ingela Isaksson

Tolk

Språk

Ytterligare information om anledning till förhör
Grovt vapenbrott- genom att den 2021-07-21 har misstänkt gärningsperson uppsåtligen innehaft en pistol i sin besittning samt riktat pistolen mot målsägandes huvud.

Grovt olaga hot- genom att misstänkt samtidigt som han riktar en pistol mot målsägande säger "Skjuter jag dig inte idag kommer jag skjuta dig en annan dag". Gärningen har lett till allvarlig fruktan hos målsägande.

Skadegörelse- genom att misstänkt gärningsperson har slagit sönder rutorna på målsägandes fordon (TEM126) samt repat lacken så att rispor och bulor uppstått. Gärningen har begåtts med uppsåt.

Underrättad om misstanke
Ja

Underrättad om rätt till försvarare	Godtar den försvarare som rätten förordnar	Försvarare/ombud önskas	Försvarare/ombud närvarande
Ja		Soren Abbaszadeh	Ja

Förhörsledare	Förhörsdatum	Förhör påbörjat	Förhör avslutat
Ingela Isaksson	2021-07-24	14:30	

Förhörsplats	Typ av förhör	Förhörssätt
Sandvikens polishus	RB 23:6	

Förhörsvittne

Utskrivet av

Berättelse

Närvarande under förhöret är försvararen
Soran Abbaszadeh
Förhärsledarens frågor står med kursiv stil.

Grovt vapenbrott- genom att den 2021-07-21 har misstänkt gärningsperson uppsåtligen innehaft en pistol i sin besittning samt riktat pistolen mot målsägandes huvud.

Grovt olaga hot- genom att misstänkt samtidigt som han riktar en pistol mot målsägande säger "Skjuter jag dig inte idag kommer jag skjuta dig en annan dag". Gärningen har lett till allvarlig fruktan hos målsägande.

Skadegörelse- genom att misstänkt gärningsperson har slagit sönder rutorna på målsägandes fordon (TEM126) samt repat lacken så att rispor och bulor uppstått. Gärningen har begåtts med uppsåt.

Informeras om sin rätt att inte uttala sig.

Vad har du att säga?
SM Jag nekar, de sa till mig att det skett ett brott, jag har sagt till dem om mina uppgifter. Jag har sagt till polisen att jag varit på den festen. Sen frågade de om någon jag kände på festen. Jag har inte skadat någons bil, inte hotat någon

Onsdag den 21/7 ska detta hänt
SM Ja, jag var på Gävle strand vid basketplanen på onsdag, sen till festen. Sen därifrån så somnade jag och sen körde jag lite jet ski på fredagen. Sen kom polisen och stoppade mig, Jag fattar inget och nu är jag misstänkt.

Vad gjorde du på torsdagen då
SM Nä bara chilla

Vart var festen?
SM Gävle strand, på en stängd innergård

Det var en som bodde där?
SM Ja

Känner du den personen som bodde där?
Nej

Vad jobbar du med/sysselsättning?
SM Jag är en vanlig människa, jag söker jobb, och sen ska jag försöka läsa och gå i skolan. Jag har blivit bra på det. Nu är det en som hjälper mig också med körkortet. Jag vill börja jobba i byggbranschen.

Vad pratar du för språk?
Kurmanji

Kan du fler språk?
Engelska, arabiska, kurdiska,

Mohammad såg jag att du heter, kallas du för något?
Nej

Det står något om att du kallas för Goran?
Ja, det var min bror, det är gammalt

Ingen kallar dig för Goran då?
Nej, det är ju min brors namn, men någon kan säga det ibland. Jag brukar rätta till dem om de säger så. Det är länge sedan någon sa det.

Bor din bror i Gävle?
Ja han är 11 år

Om vi pratar om onsdagen, eftermiddagen, är det någon som du känner till på denna fest?
Det finns bara en tjej som jag känner, bara till ansiktet,

Vad heter hon?
Molly,

Om vi skulle kontakta henne, så skulle hon sluta prata med dig?
Nä men om det skulle hänt något så, skulle hon säga men hon kommer inte ställa upp på såna saker. Jag vill inte begära saker som jag inte kan få

Hur bra hittar du i Gävle?
Jag hittar skitbra, jag bor vid Nordost jag har varit här i 4-5 år. Gatunamn kan jag inte så mycket men jag kommer inte tappa bort mig.

Känner du någon som bor vid första tvärgatan?
Var ligger de?

Första tvärgatan vid Stenebergsparken
Nja

Känner du någon där?
Nä

Ni hade en lägenhet nära, du och dina kompisar?
Ja, en Tiderman bodde där

Philip?
Ja

Känner du någon mera vid den adressen?
Nej

Dessa brott har skett där, känner du till någon man som bor där?
Nej

Anmälaren bor vid första tvärgatan, har du varit där?
Nej

Så du var inte där på onsdagseftermiddagen?
Nej

Du är misstänkt för att ha hotat denne person med vapen..
Nej, jag tränar och jag har ingen tillgång till vapen

Tillgång till vapen?
Nej

Känner du någon som har vapen?
Nej

Vet du vem som har gjort anmälan mot dig?
Nej, Jag frågade igår men polisen sa nej

Har du varit osams med någon, någon som jävlas med dig?
Nej, ingen jävlas med mig Jag har inte riktat vapnet mot någons huvud.

Vad har du för inställning till att betala ersättning för skadorna på bilen?
Nej, det är som att erkänna

Kan du berätta om denna onsdag 21/7
Jag var med mina vänner, det var tidigt vid kl. 11-12

Vilka vänner?
Ahmed, jag spelade basket. Jag var på fest. Sen drog jag iväg, jag ville inte vara på festen. De ringde också

Vilka ringde?
Ahmed och dem.

Hur länge var du med Ahmed under onsdagen då?
Inte så lång tid, men jag träffar honom varje dag

Ni åkte inte med hans bil då?
Nej, vi träffades på öster. Han bor i Bomhus, vi brukar chilla

Advokaten har du något?
Nej inget just nu

Uppläst och godkänt

Polisen

PM

Bostad Adam Zaza

Signerad av

Signerad datum

Enhet
Region Mitt, Grova brott 2 PO Uppsala

Diarienr
5000-K919695-20

Uppgiftslämnare	Datum	Tid
Mineur, Thomas	2022-11-23	10:40

Beslag verkställt	Material för analys
Nej	Nej

Mottaget	Mottaget datum	Tid

Sätt på vilket uppgift lämnats

Upprättad av
Thomas Mineur

Uppgiften avser
Bostad Adam Zaza

Uppgift

Adam Zaza nämns i SKY chat titel EFXDPO:3 där Gilliland-Q0ZLFZ nämner Zaza 2020-07-30 kl. 06.13 och bostad i Sörby, se bilaga urklipp chatt.

Adam Zaza har bara varit skriven på Bandstolsvägen 38 i Uppsala, se bilaga folkbokföring.

Kent Lindback inhämtade uppgifter från Socialförvaltning Uppsala kommun 2022-07-06 angående Adams placeringar med stöd av LVU under perioden 2020-01-01 till 2020-08-31.

2020-07-31 var Adam placerad på Alpklyftan men avvek 2020-07-20. Adam återfördes till Alpklyftan 2020-08-02, se bilaga från Socialförvaltningen.

Thomas Mineur
Insp

Adam Zaza har bara varit skriven Bandstolsvägen 38 i Uppsala

Aviserat förändringsdatum: 2016-03-09

Avser:	Civilstånd från:	Civilstånd till:
200008027872	-	OG
	Namn från:	**Namn till:**
	Zaza, Adam Abdalla	Zaza, ADAM Abdalla
	Adress från:	**Adress till:**
	Folkbokförd: 2000-08-02 Kommun: 80 UPPSALA BANDSTOLSVÄGEN 38 LGH 1404 75648 UPPSALA	Folkbokförd: 2000-08-02 Kommun: 80 UPPSALA Fastighet: VALSÄTRA 33:1 BANDSTOLSVÄGEN 38 LGH 1404 75648 UPPSALA
	Medborgarskap från:	**Medborgarskap till:**
	SVERIGE	SVERIGE 2000-08-02

Uppsala kommun

SOCIALFÖRVALTNINGEN
AVDELNING VUXEN

Handläggare:
Mattias Ekman

Polismyndigheten Uppsala
Kent Lindeback

Datum:
220706

Utlämnande av uppgifter till polismyndigheten, med stöd av 10 kap. 23 § offentlighets- och sekretesslagen (2009:400).
Adam Zaza, 000802-[redacted]

I begäran ställd till socialförvaltningen 220630 efterfrågar polisen uppgifter om vilka perioder, och var, Adam Zaza vårdats på HVB-hem eller andra institutioner. Aktuell tidsperiod: 200101-200831. Nedanstående placeringar har samtliga varit med stöd av LVU.

200101–200206:
SiS ungdomshem Stigby. Visingsö.
Avviken första veckan i januari. Återförs till Stigby 200108 av polis.

200207–200615:
SiS ungdomshem Sundbo, Fagersta.

200616–200809:
Alpklyftans stödboende, Göteborg.
Avviker 200720. Påträffas av polis 200731 och återförs till Alpklyftan 200802.
Avviker igen 200809, uppger för stödboendepersonal och socialsekreterare att han har åkt utomlands. Handräckningsbegäran utfärdas, men Adam påträffas inte under den aktuella perioden.

I tjänsten

MATTIAS EKMAN
Specialisthandläggare

Uppsala kommun
Socialförvaltningen, Avdelning vuxen
Beroende Unga vuxna
Telefon: 018-727 15 57
E-post: mattias.ekman@uppsala.se

Urklipp ur chatt Hamad - EFXDP0:3 där man nämner Zaza och lägenhet i Sörby.

Message Timestamp	Message From Id	Chat Title	Message	Nr
2020-07-30 06:11:57+0200	EFXDP0	EFXDP0:3	Ja trodde vi pratade om goran	22117
2020-07-30 06:12:12+0200	X4XMNT	EFXDP0:3	Men vem e Goran?	22118
2020-07-30 06:12:47+0200	EFXDP0	EFXDP0:3	Han e med sigge knog o lilla från Gävle	22119
2020-07-30 06:12:51+0200	Q0ZLFZ	EFXDP0:3	Han va med oss i Gävle men nu har fettot pumpat i han så han hjälper dom, men tror inte fettot bryr sig om han. Och vetinte vart han bor	22120
2020-07-30 06:13:18+0200	Q0ZLFZ	EFXDP0:3	Då är ju zaza bättre	22121
2020-07-30 06:13:35+0200	Q0ZLFZ	EFXDP0:3	Man kan ju skjuta in i doms lilla lägenhet i sörby. Dom borde va där eller Sätra men man kan se om dom är i sörby	22122

Polisen

PM

Arenahotellet Diyako Ari Ebrahim

Signerad av

Signerad datum

Enhet	Diarienr
Region Mitt, Grova brott 1 PO Uppsala	5000-K919695-20

Uppgiftslämnare	Datum	Tid
Mineur, Thomas	2022-03-31	07:58

Beslag verkställt	Material för analys
Nej	Nej

Mottaget	Mottaget datum	Tid

Sätt på vilket uppgift lämnats

Upprättad av
Thomas Mineur

Uppgiften avser
Hotellbokning Arenahotellet Diyako Ari Ebrahim

Uppgift

I chatten EFXDP0:3 kommenterar Gilliland-Q0ZLFZ 2020-07-30 kl. 23:52 att Ari bor på Arenahotellet och kan vara med "dom" andra. Man kommenterar i chatten och undrar varför Ari annars skulle vara där?

Vid kontroll med Arenahotellet i Uppsala visade det sig att Diyako Ari Ebrahim född 1992 hade rum bokat på hotellet från 2020-07-20 till 2020-08-01, se bilaga.

Diyako Ari Ebrahim var vid tillfället för den aktuella hotellbokningen skriven på Bröderna Berwalds väg 35 i Uppsala.

Diyako var skriven på Bröderna Berwalds väg 35 i Uppsala under perioden 2015-09-01 till 2021-07-21 då han blev folkbokförd på Djäknegatan 3 i Uppsala, se bilaga folkbokföring.

Thomas Mineur
Insp

Diyako Ari Ebrahim var skriven på Bröderna Berwalds väg 35 i Uppsala under hela år 2020.

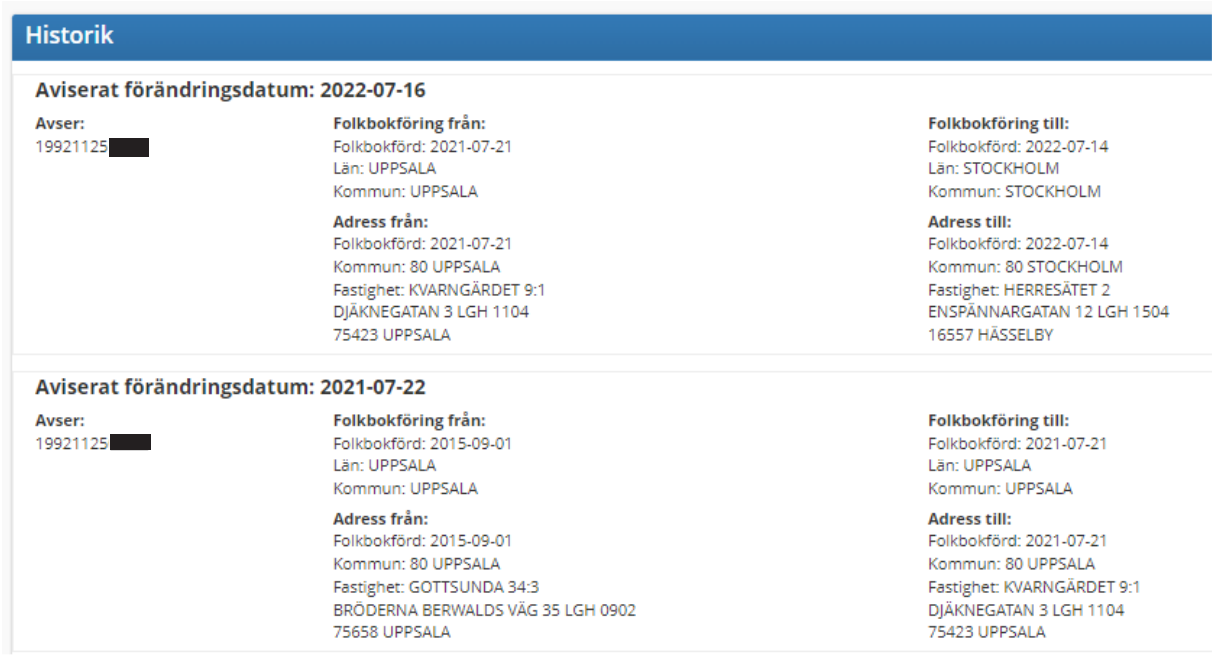

Historik

Aviserat förändringsdatum: 2022-07-16

Avser:
19921125[redacted]

Folkbokföring från:
Folkbokförd: 2021-07-21
Län: UPPSALA
Kommun: UPPSALA

Adress från:
Folkbokförd: 2021-07-21
Kommun: 80 UPPSALA
Fastighet: KVARNGÄRDET 9:1
DJÄKNEGATAN 3 LGH 1104
75423 UPPSALA

Folkbokföring till:
Folkbokförd: 2022-07-14
Län: STOCKHOLM
Kommun: STOCKHOLM

Adress till:
Folkbokförd: 2022-07-14
Kommun: 80 STOCKHOLM
Fastighet: HERRESÄTET 2
ENSPÄNNARGATAN 12 LGH 1504
16557 HÄSSELBY

Aviserat förändringsdatum: 2021-07-22

Avser:
19921125[redacted]

Folkbokföring från:
Folkbokförd: 2015-09-01
Län: UPPSALA
Kommun: UPPSALA

Adress från:
Folkbokförd: 2015-09-01
Kommun: 80 UPPSALA
Fastighet: GOTTSUNDA 34:3
BRÖDERNA BERWALDS VÄG 35 LGH 0902
75658 UPPSALA

Folkbokföring till:
Folkbokförd: 2021-07-21
Län: UPPSALA
Kommun: UPPSALA

Adress till:
Folkbokförd: 2021-07-21
Kommun: 80 UPPSALA
Fastighet: KVARNGÄRDET 9:1
DJÄKNEGATAN 3 LGH 1104
75423 UPPSALA

Arenahotellet

Bokningar

Utskriven: 2022-03-04
Tid: 17:56:11
Sida 1

Nr:	Ankomst	Avresa	Gäst	Personnummer	Rum	Agent	Medgäst	Kursnamn
B7634	2018-05-26	2018-05-27	Ebrahim, Diyako Ari		723		Aris, .	
B38630	2020-07-15	2020-07-16	Ebrahim, Diyako Ari					
B38630	2020-07-15	2020-07-16	Ebrahim, Diyako Ari		416			
B39312	2020-07-30	2020-08-01	Ebrahim, Diyako Ari					
B39312	2020-07-30	2020-08-01	Ebrahim, Diyako Ari		411			

Personinformation

Personnummer	19921125-[redacted]
Födelsedatum	1992-11-25, 29 år
Namn	Ebrahim, Diyako Ari
Mellannamn	
Efternamn	Ebrahim
Förnamn	Diyako Ari
Kön	Man
Civilstånd	Ogift
Folkbokföringsadress	[redacted]
C/O	EBRAHIM AZIZ
Särskild postadress	DJÄKNEGATAN 3 LGH 1104 75423 UPPSALA
Folkbokföringsdatum	2022-07-14
Folkbokföringslän	01 STOCKHOLM
Folkbokföringskommun	80 STOCKHOLM
Folkbokföringsdistrikt	215009 HÄSSELBY
Födelsehemort	UPPSALA DK
Födelselän	03 UPPSALA
Medborgarskap	1992-11-25 SVERIGE

Källa: Skatteverket

Öppna i PMF

Telefoni

Sök telefonnummer

Källa: Checkbiz

Relationer

PersonID	Relation	Namn/Adress
[redacted]	Far	[redacted]
[redacted]	Mor	[redacted]
19941211-[redacted]	Syskon	Ebrahim, Arez
19990212-[redacted]	Syskon	Ebrahim, Arwin
[redacted]	Barn	[redacted]

Källa: Skatteverket

Polisen

PM

Volvo V90

Signerad av

Signerad datum

Enhet
Region Mitt, Grova brott 2 PO Uppsala

Diarienr
5000-K919695-20

Uppgiftslämnare	Datum	Tid
Svensson, Lars Wa	2023-03-30	11:08

Beslag verkställt	Material för analys
Nej	Nej

Mottaget	Mottaget datum	Tid

Sätt på vilket uppgift lämnats

Upprättad av
Lars Wa Svensson

Uppgiften avser
Uppgifter i chatt om Volvo V90

Uppgift
PM angående uppgifter i en chatt mellan Hamad - EFXDP0 och Gilliland - Q0ZLFZ som skrivs 2020-09-13 kl. 20.39-20.43. Där pratas det om en Volvo V90 vid Johannesbäcksskolan och att Hamad efterfrågar nycklar till bilen, se Händelse-PM.

Jag har i olika polisiära system letat efter en vit Volvo V90 som kan vara av intresse under den aktuella tiden men inte fått någon träff. Jag har sökt på Ahmed Hamad och Philip Gilliland och personer runt dessa men det har inte gett någon träff på Volvo V90. Jag har också tagit hjälp av andra enheter för att söka, men det har ej gett något resultat.

Lars Svensson
2023-03-30

Polisen

PM

PM "Vädergatorna"

Signerad av

Signerad datum

Enhet
Region Mitt, Grova brott 2 PO Uppsala

Diarienr
5000-K919695-20

Uppgiftslämnare	Datum	Tid
Segerholm, Johan	2023-03-20	13:58

Beslag verkställt	Material för analys
Nej	Nej

Mottaget	Mottaget datum	Tid

Sätt på vilket uppgift lämnats

Upprättad av
Johan Segerholm

Uppgiften avser

Uppgift

Uttrycket "Vädergatorna" förekommer i ärendet. För en uppsalabo avses gatorna mellan Tycho Hedéns väg och Gränby centrum som alla bär namn med anknytning till väderfenomen. De parallella gatorna utgår från Gränby bilgata, se karta. Solskensgatan, Tövädersgatan, Dimgatan, Regngatan, Stormgatan, Molngatan och Blixtgatan hör till "Vädergatorna".

Insp. J. Segerholm, Grova brott, Uppsala

Markeringen på kartan visar ”Vädergatorna”.



(Karta hämtad från eniro.se)

Polisen

PM

Sammanfattning portlogg Tövädersgatan 5B

Signerad av

Signerad datum

Enhet
Region Mitt, Grova brott 2 PO Uppsala

Diarienr
5000-K919695-20

Uppgiftslämnare	Datum	Tid
Krantz, Birgitta	2022-11-05	10:23

Beslag verkställt	Material för analys
Nej	Nej

Mottaget	Mottaget datum	Tid

Sätt på vilket uppgift lämnats

Upprättad av
Birgitta Krantz

Uppgiften avser

Uppgift
Sammanfattning av aktivitet på portlogg 2020-07-31 för Tövädersgatan 5B, Uppsala.

Utifrån vittnesuppgifter om iakttagelser efter skjutningen på aktuell adress inhämtades portloggar från Tövädersgatan 5B, Uppsala för perioden 2020-07-31 kl 01:44 tom 23:18.[1]

På adressen var Ibrahim Hamad, 950909-3234, folkbokförd från 2016-10-24 tom 2021-11-08.

Han är bror till Ahmed Hamad och Farid Hamad.

Enligt utdrag från Rikshems kontrakt för Tövädersgatan 5B var nr 959-5B00135 registrerad på namnet Ibrahim Hamad. Även mobilnummer 0722-312230 var registrerat på samma namn. Bostaden ska ha 3 rum och kök.

Nr 959-5B00135 var kopplat till två kort alt porttaggar, kort 2 (411513665) resp kort 3 (411544789).

Han bytte namn till Amir Hamad 2019-04-10.

KL är en förkortning för kortläsare.

Följande inpasseringar registrerades 2020-07-31 med porttagg nr 959-5B00135 före resp efter skjutningen:

2020-07-31 kl 01:44:05 Inpassering kort 3 (411544789), KL 2:71 Entré

2020-07-31 kl 14:26:09 Inpassering kort 3 (411544789), KL 2:72 Postbox

2020-07-31 kl 16:07:58 Inpassering kort 2 (411513665), KL 2:71 Entré

2020-07-31 kl 16:17:13 Inpassering kort 3 (411544789), KL 2:72 Postbox

2020-07-31 kl 18:42 Skjutningen sker på gården mellan Almqvistgatan och Albert Engströms gata.

2020-07-31 kl 18:58:06 Inpassering kort 2 (411513665), Entré

Därefter sker inga fler inpasseringar registrerat på 959-5B00135 2020-07-31 under aktuell tidsperiod.

2020-07-31 kl 01:44:02 görs ett försök att inpassera då det står det registrerat:

”Obehörig, fel läsarbehörighet 959-0500061/Normalt 2 (382929844), KL2:71 Entré. 3 sekunder senare registreras inpassering kl 01:44:05 enligt ovan med kort 3, som är registrerat på Ibrahim Hamad.

[1] Se PM ”Portlogg Tövädersgatan 5B” samt PM ”Personer som står på kontrakt samt portlogg”.

Kartbild över port där kortläsarnas placering finns ska tas vid husis Töväders.

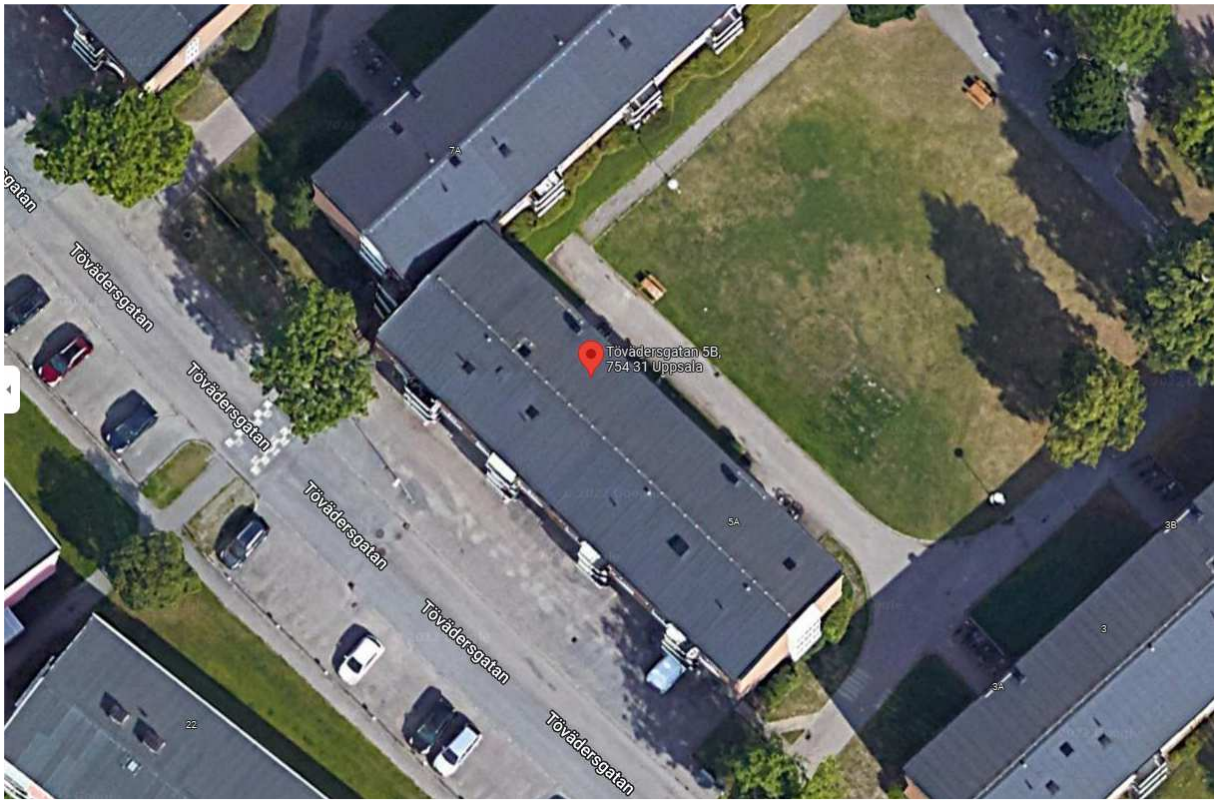

Utdrag från historik folkbokföringsuppgift samt namnbyte.

Aviserat förändringsdatum: 2021-11-09

Avser:	Folkbokföring från:	Folkbokföring till:
199509093234	Folkbokförd: 2016-10-24 Län: UPPSALA Kommun: UPPSALA Distrikt: VAKSALA	Folkbokförd: 2021-11-08 Län: UPPSALA Kommun: UPPSALA Distrikt: VAKSALA
	Adress från: Folkbokförd: 2016-10-24 Kommun: 80 UPPSALA Fastighet: GRÄNBY 19:2 TÖVÄDERSGATAN 5 B LGH 1002 75431 UPPSALA	**Adress till:** Folkbokförd: 2021-11-08 Kommun: 80 UPPSALA Fastighet: BRILLINGE 3:3 STORKÄLLSVÄGEN 4 B LGH 1304 75445 UPPSALA

Aviserat förändringsdatum: 2019-04-10

Avser:	Namn från:	Namn till:
199509093234	Hamad, IBRAHIM Waleed Ibraheem	Hamad, AMIR Habib

Polisen

PM

Portlogg Tövädersgatan 5B

Signerad av

Signerad datum

Enhet
Region Mitt, Grova brott 1 PO Uppsala

Diarienr
5000-K919695-20

Uppgiftslämnare	Datum	Tid
Rällskog, Sofia	2020-08-14	11:05

Beslag verkställt
Nej

Material för analys
Nej

Mottaget

Mottaget datum

Tid

Sätt på vilket uppgift lämnats

Upprättad av
Sofia Rällskog

Uppgiften avser
Portlogg Tövädersgatan 5B

Uppgift
Portlogg från Tövädersgatan den 31/7-19.

Rapport händelser

Sida: 2

System: RIKSHEM Uppsala 02 Baserad på urval: Nytt urval

Begärt av: [redacted] Datum / tid: 2020-08-13 15:28:42

Datum	Tid	Händelse	Enhet
2020-07-31	17:55:04	Passage in 959-5B00134/Telefonkort (0723367730)	KL 2:71 Entré Töv 5B
2020-07-31	17:54:55	Porttelefon ringt upp med svar 959-5B00134/Telefonkort (0723367730)	KL 2:71 Entré Töv 5B
2020-07-31	17:54:15	Passage in 959-5B00134/Telefonkort (0723367730)	KL 2:71 Entré Töv 5B
2020-07-31	17:54:06	Porttelefon ringt upp med svar 959-5B00134/Telefonkort (0723367730)	KL 2:71 Entré Töv 5B
2020-07-31	17:53:27	Passage in 959-5B00134/Telefonkort (0723367730)	KL 2:71 Entré Töv 5B
2020-07-31	17:53:02	Porttelefon ringt upp med svar 959-5B00134/Telefonkort (0723367730)	KL 2:71 Entré Töv 5B
2020-07-31	17:44:32	Passage in 959-5B00134/Kort 2 (411554533)	KL 2:71 Entré Töv 5B
2020-07-31	17:12:01	Passage in 959-5B00134/Telefonkort (0723367730)	KL 2:71 Entré Töv 5B
2020-07-31	17:11:38	Porttelefon ringt upp med svar 959-5B00134/Telefonkort (0723367730)	KL 2:71 Entré Töv 5B
2020-07-31	16:19:06	Passage in 959-5B10137/Svart1 (456862322)	KL 2:71 Entré Töv 5B
2020-07-31	16:17:13	Passage in 959-5B00135/Kort 3 (411544789)	KL 2:72 KL Postbox Töv 5B
2020-07-31	16:10:14	Passage in 959-5B20139/Kort (411537783)	KL 2:72 KL Postbox Töv 5B
2020-07-31	16:07:58	Passage in 959-5B00135/Kort 2 (411513665)	KL 2:71 Entré Töv 5B
2020-07-31	15:31:48	Passage in 959-5B10136/Kort 3 (411613536)	KL 2:71 Entré Töv 5B
2020-07-31	14:42:19	Passage in 959-5B10136/Kort 3 (411613536)	KL 2:72 KL Postbox Töv 5B
2020-07-31	14:37:29	Passage in 959-5B10137/Svart1 (456862322)	KL 2:72 KL Postbox Töv 5B
2020-07-31	14:37:19	Passage in 959-5B10137/Svart1 (456862322)	KL 2:71 Entré Töv 5B
2020-07-31	14:26:03	Passage in 959-5B00135/Kort 3 (411544789)	KL 2:72 KL Postbox Töv 5B
2020-07-31	13:00:16	Passage in 959-5B20138/Kort 3 (411530814)	KL 2:71 Entré Töv 5B
2020-07-31	12:06:31	Passage in 959-5B20138/Kort 3 (411530814)	KL 2:72 KL Postbox Töv 5B
2020-07-31	12:06:23	Passage in 959-5B20138/Kort 3 (411530814)	KL 2:71 Entré Töv 5B
2020-07-31	11:54:54	Passage in 959-5B20138/Kort 3 (411530814)	KL 2:71 Entré Töv 5B
2020-07-31	11:00:15	Passage in Postnord Svenskinpassage754015 (335722067)	KL 2:71 Entré Töv 5B
2020-07-31	09:56:36	Passage in 959-5B20138/Kort (411525709)	KL 2:71 Entré Töv 5B
2020-07-31	09:50:46	Passage in 959-5B10136/Kort 3 (411613536)	KL 2:72 KL Postbox Töv 5B
2020-07-31	09:50:35	Passage in 959-5B10136/Kort 3 (411613536)	KL 2:71 Entré Töv 5B
2020-07-31	09:14:19	Passage in 959-5B10136/Kort 3 (411613536)	KL 2:72 KL Postbox Töv 5B
2020-07-31	01:44:05	Passage in 959-5B00135/Kort 3 (411544789)	KL 2:71 Entré Töv 5B
2020-07-31	01:44:02	Obehörig, fel läsarbehörighet 958-0800061/Normalt 2 (382929544)	KL 2:71 Entré Töv 5B

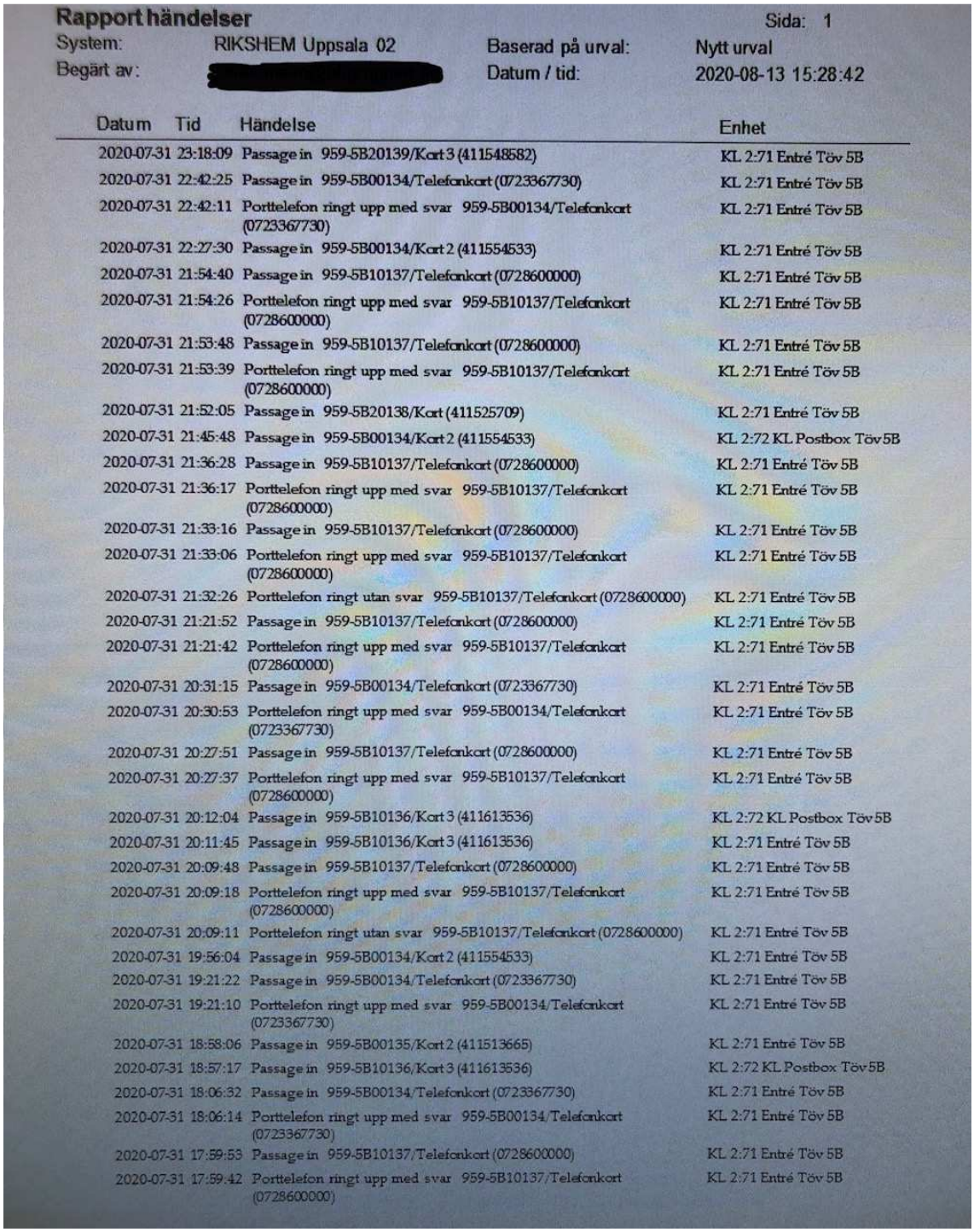

Rapport händelser Sida: 1

System: RIKSHEM Uppsala 02 Baserad på urval: Nytt urval

Begärt av: [redacted] Datum / tid: 2020-08-13 15:28:42

Datum	Tid	Händelse	Enhet
2020-07-31	23:18:09	Passage in 959-5B20139/Kort 3 (411548582)	KL 2:71 Entré Töv 5B
2020-07-31	22:42:25	Passage in 959-5B00134/Telefonkort (0723367730)	KL 2:71 Entré Töv 5B
2020-07-31	22:42:11	Porttelefon ringt upp med svar 959-5B00134/Telefonkort (0723367730)	KL 2:71 Entré Töv 5B
2020-07-31	22:27:30	Passage in 959-5B00134/Kort 2 (411554533)	KL 2:71 Entré Töv 5B
2020-07-31	21:54:40	Passage in 959-5B10137/Telefonkort (0728600000)	KL 2:71 Entré Töv 5B
2020-07-31	21:54:26	Porttelefon ringt upp med svar 959-5B10137/Telefonkort (0728600000)	KL 2:71 Entré Töv 5B
2020-07-31	21:53:48	Passage in 959-5B10137/Telefonkort (0728600000)	KL 2:71 Entré Töv 5B
2020-07-31	21:53:39	Porttelefon ringt upp med svar 959-5B10137/Telefonkort (0728600000)	KL 2:71 Entré Töv 5B
2020-07-31	21:52:05	Passage in 959-5B20138/Kort (411525709)	KL 2:71 Entré Töv 5B
2020-07-31	21:45:48	Passage in 959-5B00134/Kort 2 (411554533)	KL 2:72 KL Postbox Töv 5B
2020-07-31	21:36:28	Passage in 959-5B10137/Telefonkort (0728600000)	KL 2:71 Entré Töv 5B
2020-07-31	21:36:17	Porttelefon ringt upp med svar 959-5B10137/Telefonkort (0728600000)	KL 2:71 Entré Töv 5B
2020-07-31	21:33:16	Passage in 959-5B10137/Telefonkort (0728600000)	KL 2:71 Entré Töv 5B
2020-07-31	21:33:06	Porttelefon ringt upp med svar 959-5B10137/Telefonkort (0728600000)	KL 2:71 Entré Töv 5B
2020-07-31	21:32:26	Porttelefon ringt utan svar 959-5B10137/Telefonkort (0728600000)	KL 2:71 Entré Töv 5B
2020-07-31	21:21:52	Passage in 959-5B10137/Telefonkort (0728600000)	KL 2:71 Entré Töv 5B
2020-07-31	21:21:42	Porttelefon ringt upp med svar 959-5B10137/Telefonkort (0728600000)	KL 2:71 Entré Töv 5B
2020-07-31	20:31:15	Passage in 959-5B00134/Telefonkort (0723367730)	KL 2:71 Entré Töv 5B
2020-07-31	20:30:53	Porttelefon ringt upp med svar 959-5B00134/Telefonkort (0723367730)	KL 2:71 Entré Töv 5B
2020-07-31	20:27:51	Passage in 959-5B10137/Telefonkort (0728600000)	KL 2:71 Entré Töv 5B
2020-07-31	20:27:37	Porttelefon ringt upp med svar 959-5B10137/Telefonkort (0728600000)	KL 2:71 Entré Töv 5B
2020-07-31	20:12:04	Passage in 959-5B10136/Kort 3 (411613536)	KL 2:72 KL Postbox Töv 5B
2020-07-31	20:11:45	Passage in 959-5B10136/Kort 3 (411613536)	KL 2:71 Entré Töv 5B
2020-07-31	20:09:48	Passage in 959-5B10137/Telefonkort (0728600000)	KL 2:71 Entré Töv 5B
2020-07-31	20:09:18	Porttelefon ringt upp med svar 959-5B10137/Telefonkort (0728600000)	KL 2:71 Entré Töv 5B
2020-07-31	20:09:11	Porttelefon ringt utan svar 959-5B10137/Telefonkort (0728600000)	KL 2:71 Entré Töv 5B
2020-07-31	19:56:04	Passage in 959-5B00134/Kort 2 (411554533)	KL 2:71 Entré Töv 5B
2020-07-31	19:21:22	Passage in 959-5B00134/Telefonkort (0723367730)	KL 2:71 Entré Töv 5B
2020-07-31	19:21:10	Porttelefon ringt upp med svar 959-5B00134/Telefonkort (0723367730)	KL 2:71 Entré Töv 5B
2020-07-31	18:58:06	Passage in 959-5B00135/Kort 2 (411513665)	KL 2:71 Entré Töv 5B
2020-07-31	18:57:17	Passage in 959-5B10136/Kort 3 (411613536)	KL 2:72 KL Postbox Töv 5B
2020-07-31	18:06:32	Passage in 959-5B00134/Telefonkort (0723367730)	KL 2:71 Entré Töv 5B
2020-07-31	18:06:14	Porttelefon ringt upp med svar 959-5B00134/Telefonkort (0723367730)	KL 2:71 Entré Töv 5B
2020-07-31	17:59:53	Passage in 959-5B10137/Telefonkort (0728600000)	KL 2:71 Entré Töv 5B
2020-07-31	17:59:42	Porttelefon ringt upp med svar 959-5B10137/Telefonkort (0728600000)	KL 2:71 Entré Töv 5B

Polisen

Analys Tövädersgatan 5B förhör/loggar

Signerat av

Signerat datum

Enhet	Diarienr
Region Mitt, Grova brott 1 PO Uppsala	5000-K919695-20

Originalhandlingens förvaringsplats	Datum	Tid
	2020-08-28	10:56

Involverad personal	Funktion
Mats Ekholm	Uppgiftslämnare

Berättelse

Analys där förhörsuppgifter och förhörspersoner har jämförts med PIL och portloggar.

Förhör, förhörspersoner samt portloggar 31/7

Våning 1 lgh 1001. Enl PIL skall där bo familjen Dwah som består av mamma, pappa samt 4 barn. Det verkar stämma med verkligheten. På dörren står det M &M Dwah.
Hörd är: Flickan Rwaa, 18 år. Hon berättar att pappan inte var hemma, lillebror ute och lekte. Alla andra var hemma och märkte ingenting.
Tagg: 5B00134 som står registrerad på pappa Mahmwd Dwah. Det finns bara uppgifter om ”Kort 2” i logglistan men många påringningar på porttelefonen.
Entré loggar ”Kort 2”: 17:44:32, 19:56:04, 22:27:30
Påringningar med följande insläpp: 17:11:38, 17:53:02, 17:54:06, 17:54:55, 18:06:14, 19:21:10, 20:30:53, 22:42:11.
Postboxen ”Kort 2”: 21:45:48

ANALYS/FRÅGESTÄLLNING: Vem i familjen förfogar över ”Kort 2”? Rwaa uppgav i förhöret att lillebror var ute o lekte och att pappan inte var hemma. Vem/vilka/varför alla dessa insläpp med både kort och porttelefon? Vart befann sig lillebror när det sköts? När kom pappan hem?

Våning 1 lgh 1002. Enligt PIL skall där bo Amir Hamad (ej hörd) och Selin Hamad (född 2019). På dörr står det I Hamad.
Hörd är: Mustafa Hamid (G289-11a) som uppger att det bara är han som bor där. Ingen iakttagelse.
Tagg: 5B00135 som står registrerad på Ibrahim Hamad. Verkar finnas minst 2 olika taggar. Ena benämnd ”Kort 3” och den andra ”Kort 2”
Entré loggar ”Kort 3”: 01:44:05
Postbox ”Kort 3”: , 14:26:03, 16:17:13
Entré loggar ”Kort 2”: 16:07:58, 18:58:06

ANALYS: Uppenbarligen två personer som har tagg tillhörande den lägenheten.
Kort nr 2 går in i porten 18 minuter efter skjutningen.

Våning 2 lgh 1101. Enligt PIL bor där 3 vuxna och 5 barn. De vuxna har efternamnen Martinez, Gallo samt Cuervo. Barnen heter Gonzalez, Gallo samt Hedin i efternamn.
De vuxna Martinez och Gallo är gifta och har 2 barn med Gallo som efternamn.
Den vuxna Cuervo är en kvinna och de 3 andra barnen tillhör hene. Hon är gift med en man vid namn Martin Hedin som bor på annan adress. Äldsta barnet är 14 år. På dörren står det Cuero Gonzalez & Hedin.
Hörd är: Eduardo Gallo. Uppger att där bor han med sin familj och sina 2 barn! De var hemma men märkte inget förrän de gick för att handla i Gränby C. Då såg de helikoptern.
Tagg: 5B10136 som står registrerad på Diana Cuervo.
Entréloggar ”Kort 3”: 09:50:35, 15:31:48, 20:12:04
Postbox ”kort 3”: 09:14:19, 09:50:46, 14:42:19, 18:57:17, 20:11:45

ANALYS: Det finns ingenting i loggarna som motsäger det Eduardo Gallo upag i sitt förhör. Ser ingen anledning att höra de andra vuxna.

Våning 2 lgh 1102. Enl PIL bor där 2 vuxna med efternamn Meghiche och El Shair. De är gifta och har 3 barn. Äldsta barnet är 11 år. På dörren står det L. Meghiche & El Shair.
Hörda är: Pappan Lyes Meghiche är hörd. Han jobbade till kl 18:00 och cyklade sedan hem. Hörde eller såg inget. Resten av familjen var hemma.
Tagg: 5B10137 som står registrerad på Lyes Meghiche.
Entréloggar ”Svart 1”: 14:37:19
Postbox ”Svart 1”: 14:37:29
Påringningar med följande insläpp: 17:59:42, 20:09:18, 20:27:37, 21:21:42, 21:33:06, 21:36:17, 21:53:39, 21:54:26.

ANALYS: Bara en tagg finns loggad den dagen och den används kl. 14:37.
Lyes uppgav att han slutade jobbet kl. 18:00 och sedan cyklade hem. Antingen gick han hem tidigare och blev insläppt 17:59 eller så cyklade han en omväg och blev insläppt 20:09. Dock inget i direkt anslutning till skjutningen. Ser ingen anledning till vidare förhör.

Våning 3 lgh 1201. Enligt PIL bor där 2 vuxna och 2 små barn. De vuxna är gifta med varandra och det är deras barn. De heter Aram Hunar respektive Abu Alkas i efternamn.
Hörd är: Vane Aram Hunar (kvinna) är hörd (G289-8a. Enraders förhör). Hon var hemma från kl. 15:00 men har inte lagt märke till skjutningen och inte sett något.
Även Vanes make Mahmoud Abu Alkas är hör (G289-6a). Han var på väg till jobbet när han hörde smällarna. Okänt vart han var då och hur han färdades. Uppger dock att han inte sett något.
Tagg: 5B20138.
Entréloggar: 4 st inpassager mellan kl 09:55 och 13:00. Nästa inpassering är kl 21:52

ANALYS: Det enda som eventuellt skulle behöva kompletteras är att höra med Mahmoud vilken väg han färdades och på vilket sätt. Dock känns det långsökt.

Våning 3 lgh 1202. Enligt PIL bor där 2 vuxna, Eric Marklund och Emma Wendle och det verkar stämma.
Hörda är: Eric Marklund är hörd 2 gånger (G289-5a,b) Enligt förhör 1 kom han hem från jobbet runt 16:00 och lämnade lägenheten vid 17:00 för att övningsköra, vi åkte även hem till en vän då och var sedan hemma vid 22:00. I förhör 2 redogörs noggrannare hur han och sambon Emma (inte dotter) rört sig då de var tillsammans. De var inte i närheten av brp när det sköts. Även Emma Wendle är hörd och lämnar samma uppgifter som Eric.
Tagg: 5B20139.
Entré loggar: Den enda inpasseringsloggen som finns är kl 23:18.

ANALYS: Finns ingen anledning höra om Eric eller Emma då deras berättelser stämmer med loggen. Deras inpassering då de kom hem från jobbet finns inte men kan säkert förklaras med att de gick in via cykelkällaren.

Polisen

PM

Personer som står på kontrakt samt portlogg.

Signerad av

Signerad datum

Enhet
Region Mitt, Grova brott 1 PO Uppsala

Diarienr
5000-K919695-20

Uppgiftslämnare	Datum	Tid
Rällskog, Sofia	2020-08-25	09:47

Beslag verkställt	Material för analys
Nej	Nej

Mottaget	Mottaget datum	Tid

Sätt på vilket uppgift lämnats

Upprättad av
Sofia Rällskog

Uppgiften avser
Boende på Tövädersgatan 5B samt portlogg

Uppgift

Personer som står på kontraktet på Tövädergatan 5B.
Portlogg för den 31/7-20.
Det tid som står på portloggen är överensstämmande med den faktiska tiden.
I portloggen står det KL i en av kolumnerna detta är en förkortning för kortläsare.

Objekt Objektstyp ObjektstypGsagtrau (popbjekt) Kontrakt fr o m Hyresgäst Person-/organisationsnummer Hyresgäst tel.

959-5B00134 3 rum och kök Bostad Tövädersgatan 5 B 2016-10-01 Mahmwd [redacted]
723150812

959-5B00135 3 rum och kök Bostad Tövädersgatan 5 B 2016-10-01 Ibrahim Hamad 19950909-[redacted]
722312230

959-5B10136 3 rum och kök Bostad Tövädersgatan 5 B 2016-10-01 Diana [redacted]
703462770

959-5B10137 3 rum och kök Bostad Tövädersgatan 5 B 2016-10-01 Lyes [redacted]
769171648

959-5B20138 3 rum och kök Bostad Tövädersgatan 5 B 2019-11-01 Vane [redacted]
728321019

959-5B20139 3 rum och kök Bostad Tövädersgatan 5 B 2016-10-01 Eric [redacted]

735549070

Rapport händelser

Sida: 2

System: RIKSHEM Uppsala 02 Baserad på urval: Nytt urval

Begärt av: [redacted] Datum / tid: 2020-08-13 15:28:42

Datum	Tid	Händelse	Enhet
2020-07-31	17:55:04	Passage in 959-5B00134/Telefonkort (0723367730)	KL 2:71 Entré Töv 5B
2020-07-31	17:54:55	Porttelefon ringt upp med svar 959-5B00134/Telefonkort (0723367730)	KL 2:71 Entré Töv 5B
2020-07-31	17:54:15	Passage in 959-5B00134/Telefonkort (0723367730)	KL 2:71 Entré Töv 5B
2020-07-31	17:54:06	Porttelefon ringt upp med svar 959-5B00134/Telefonkort (0723367730)	KL 2:71 Entré Töv 5B
2020-07-31	17:53:27	Passage in 959-5B00134/Telefonkort (0723367730)	KL 2:71 Entré Töv 5B
2020-07-31	17:53:02	Porttelefon ringt upp med svar 959-5B00134/Telefonkort (0723367730)	KL 2:71 Entré Töv 5B
2020-07-31	17:44:32	Passage in 959-5B00134/Kort 2 (411554533)	KL 2:71 Entré Töv 5B
2020-07-31	17:12:01	Passage in 959-5B00134/Telefonkort (0723367730)	KL 2:71 Entré Töv 5B
2020-07-31	17:11:38	Porttelefon ringt upp med svar 959-5B00134/Telefonkort (0723367730)	KL 2:71 Entré Töv 5B
2020-07-31	16:19:06	Passage in 959-5B10137/Svart1 (456862322)	KL 2:71 Entré Töv 5B
2020-07-31	16:17:13	Passage in 959-5B00135/Kort 3 (411544789)	KL 2:72 KL Postbox Töv 5B
2020-07-31	16:10:14	Passage in 959-5B20139/Kort (411537783)	KL 2:72 KL Postbox Töv 5B
2020-07-31	16:07:58	Passage in 959-5B00135/Kort 2 (411513665)	KL 2:71 Entré Töv 5B
2020-07-31	15:31:48	Passage in 959-5B10136/Kort 3 (411613536)	KL 2:71 Entré Töv 5B
2020-07-31	14:42:19	Passage in 959-5B10136/Kort 3 (411613536)	KL 2:72 KL Postbox Töv 5B
2020-07-31	14:37:29	Passage in 959-5B10137/Svart1 (456862322)	KL 2:72 KL Postbox Töv 5B
2020-07-31	14:37:19	Passage in 959-5B10137/Svart1 (456862322)	KL 2:71 Entré Töv 5B
2020-07-31	14:26:03	Passage in 959-5B00135/Kort 3 (411544789)	KL 2:72 KL Postbox Töv 5B
2020-07-31	13:00:16	Passage in 959-5B20138/Kort 3 (411530814)	KL 2:71 Entré Töv 5B
2020-07-31	12:06:31	Passage in 959-5B20138/Kort 3 (411530814)	KL 2:72 KL Postbox Töv 5B
2020-07-31	12:06:23	Passage in 959-5B20138/Kort 3 (411530814)	KL 2:71 Entré Töv 5B
2020-07-31	11:54:54	Passage in 959-5B20138/Kort 3 (411530814)	KL 2:71 Entré Töv 5B
2020-07-31	11:00:13	Passage in Postnord Svenskinpassage/754015 (335722067)	KL 2:71 Entré Töv 5B
2020-07-31	09:55:36	Passage in 959-5B20138/Kort (411525709)	KL 2:71 Entré Töv 5B
2020-07-31	09:50:46	Passage in 959-5B10136/Kort 3 (411613536)	KL 2:72 KL Postbox Töv 5B
2020-07-31	09:50:35	Passage in 959-5B10136/Kort 3 (411613536)	KL 2:71 Entré Töv 5B
2020-07-31	09:14:19	Passage in 959-5B10136/Kort 3 (411613536)	KL 2:72 KL Postbox Töv 5B
2020-07-31	01:44:05	Passage in 959-5B00135/Kort 3 (411544789)	KL 2:71 Entré Töv 5B
2020-07-31	01:44:02	Obehörig, fel läsarbehörighet 958-0800061/Normalt 2 (382929844)	KL 2:71 Entré Töv 5B

Rapport händelser Sida: 1

System: RIKSHEM Uppsala 02 Baserad på urval: Nytt urval

Begärt av: [redacted] Datum / tid: 2020-08-13 15:28:42

Datum	Tid	Händelse	Enhet
2020-07-31	23:18:09	Passage in 959-5B20139/Kort 3 (411548582)	KL 2:71 Entré Töv 5B
2020-07-31	22:42:25	Passage in 959-5B00134/Telefonkort (0723367730)	KL 2:71 Entré Töv 5B
2020-07-31	22:42:11	Porttelefon ringt upp med svar 959-5B00134/Telefonkort (0723367730)	KL 2:71 Entré Töv 5B
2020-07-31	22:27:30	Passage in 959-5B00134/Kort 2 (411554533)	KL 2:71 Entré Töv 5B
2020-07-31	21:54:40	Passage in 959-5B10137/Telefonkort (0728600000)	KL 2:71 Entré Töv 5B
2020-07-31	21:54:26	Porttelefon ringt upp med svar 959-5B10137/Telefonkort (0728600000)	KL 2:71 Entré Töv 5B
2020-07-31	21:53:48	Passage in 959-5B10137/Telefonkort (0728600000)	KL 2:71 Entré Töv 5B
2020-07-31	21:53:39	Porttelefon ringt upp med svar 959-5B10137/Telefonkort (0728600000)	KL 2:71 Entré Töv 5B
2020-07-31	21:52:05	Passage in 959-5B20138/Kort (411525709)	KL 2:71 Entré Töv 5B
2020-07-31	21:45:48	Passage in 959-5B00134/Kort 2 (411554533)	KL 2:72 KL Postbox Töv 5B
2020-07-31	21:36:28	Passage in 959-5B10137/Telefonkort (0728600000)	KL 2:71 Entré Töv 5B
2020-07-31	21:36:17	Porttelefon ringt upp med svar 959-5B10137/Telefonkort (0728600000)	KL 2:71 Entré Töv 5B
2020-07-31	21:33:16	Passage in 959-5B10137/Telefonkort (0728600000)	KL 2:71 Entré Töv 5B
2020-07-31	21:33:06	Porttelefon ringt upp med svar 959-5B10137/Telefonkort (0728600000)	KL 2:71 Entré Töv 5B
2020-07-31	21:32:26	Porttelefon ringt utan svar 959-5B10137/Telefonkort (0728600000)	KL 2:71 Entré Töv 5B
2020-07-31	21:21:52	Passage in 959-5B10137/Telefonkort (0728600000)	KL 2:71 Entré Töv 5B
2020-07-31	21:21:42	Porttelefon ringt upp med svar 959-5B10137/Telefonkort (0728600000)	KL 2:71 Entré Töv 5B
2020-07-31	20:31:15	Passage in 959-5B00134/Telefonkort (0723367730)	KL 2:71 Entré Töv 5B
2020-07-31	20:30:53	Porttelefon ringt upp med svar 959-5B00134/Telefonkort (0723367730)	KL 2:71 Entré Töv 5B
2020-07-31	20:27:51	Passage in 959-5B10137/Telefonkort (0728600000)	KL 2:71 Entré Töv 5B
2020-07-31	20:27:37	Porttelefon ringt upp med svar 959-5B10137/Telefonkort (0728600000)	KL 2:71 Entré Töv 5B
2020-07-31	20:12:04	Passage in 959-5B10136/Kort 3 (411613536)	KL 2:72 KL Postbox Töv 5B
2020-07-31	20:11:45	Passage in 959-5B10136/Kort 3 (411613536)	KL 2:71 Entré Töv 5B
2020-07-31	20:09:48	Passage in 959-5B10137/Telefonkort (0728600000)	KL 2:71 Entré Töv 5B
2020-07-31	20:09:18	Porttelefon ringt upp med svar 959-5B10137/Telefonkort (0728600000)	KL 2:71 Entré Töv 5B
2020-07-31	20:09:11	Porttelefon ringt utan svar 959-5B10137/Telefonkort (0728600000)	KL 2:71 Entré Töv 5B
2020-07-31	19:56:04	Passage in 959-5B00134/Kort 2 (411554533)	KL 2:71 Entré Töv 5B
2020-07-31	19:21:22	Passage in 959-5B00134/Telefonkort (0723367730)	KL 2:71 Entré Töv 5B
2020-07-31	19:21:10	Porttelefon ringt upp med svar 959-5B00134/Telefonkort (0723367730)	KL 2:71 Entré Töv 5B
2020-07-31	18:58:06	Passage in 959-5B00135/Kort 2 (411513665)	KL 2:71 Entré Töv 5B
2020-07-31	18:57:17	Passage in 959-5B10136/Kort 3 (411613536)	KL 2:72 KL Postbox Töv 5B
2020-07-31	18:06:32	Passage in 959-5B00134/Telefonkort (0723367730)	KL 2:71 Entré Töv 5B
2020-07-31	18:06:14	Porttelefon ringt upp med svar 959-5B00134/Telefonkort (0723367730)	KL 2:71 Entré Töv 5B
2020-07-31	17:59:53	Passage in 959-5B10137/Telefonkort (0728600000)	KL 2:71 Entré Töv 5B
2020-07-31	17:59:42	Porttelefon ringt upp med svar 959-5B10137/Telefonkort (0728600000)	KL 2:71 Entré Töv 5B

Polisen

PM

Nyhetsartikel kopplat till bild 2020-07-31

Signerad av

Signerad datum

Enhet	Diarienr
Region Mitt, Grova brott 2 PO Uppsala	5000-K919695-20

Uppgiftslämnare	Datum	Tid
Krantz, Birgitta	2022-10-10	10:53

Beslag verkställt	Material för analys
Nej	Nej

Mottaget	Mottaget datum	Tid

Sätt på vilket uppgift lämnats

Upprättad av
Birgitta Krantz

Uppgiften avser
PM om jämförelse av bildmaterial från chattgrupp EFXDP0:3 med aktuell nyhetsartikel 2020-07-31

Uppgift

I gruppchatt EFXDP0:3 skickade Gilliland- Q0ZFLZ 2020-07-31 kl 22:01 en bild (IMG-1596225679212) föreställande en del av en nyhetsartikel och skrev: dom har skrivit fel va.
Sarikaya- X4XMNT svarade: "AA det ska vara mordförsök".
Gilliland- Q0ZFLZ skrev : "Fan vilken tur snubben har" och " de stog någonstans att han blödde i huvudet eller pannan".
Hamad-EFXDP0 skrev: "snuddade huvet, shuno satte sig i ambulansen fick ja höra".

I utdraget av artikeln på bilden, uppdaterad 31 juli kl 21:44, står: polisen bekräftar på sin hemsida att en person är skjuten och att de har inlett en förundersökning om mord.
Nyhetsartikeln, som innehåller texten som syns på den aktuella bilden, publicerades av SVT nyheter lokalt 2020-07-31 kl 20:01 och den uppdaterades kl 22:03.
De publicerade även en artikel 2020-07-31 kl 20:56 med texten: "Polisen har inlett en förundersökning om mord, och enligt uppgift ska två misstänkta personer jagas".

På polisens hemsidan publicerades den första notisen gällande aktuell skjutning 2020-07-31 kl 19:13 av RLC Mitt med rubriken 31 juli kl 18:48, Mord/dråp, försök, Uppsala. I texten står att en person är skjuten och att en förundersökning har inletts på försök till mord.
Kl 23:23 uppdaterades texten med att den man som skottskadats var i 20-årsåldern, att han var lindrigt skadad och förd till sjukhus av privatperson, inte med ambulans.

Se bilaga gällande chattmaterial, IMG-1596225679212 och aktuella nyhetsartiklar.

Utdrag ur gruppchatt EFXDP0:3 samt aktuell bild.

Message Timestamp	Message From Id	Chat Title	Message	Nr
2020-07-31 22:01:20+0200	Q0ZLFZ	EFXDP0:3	IMG-1596225679212 	22336
2020-07-31 22:01:31+0200	Q0ZLFZ	EFXDP0:3	Dom har skrivit fel va	22337
2020-07-31 22:02:24+0200	X4XMNT	EFXDP0:3	AA det ska vara mordförsök	22338
2020-07-31 22:02:42+0200	Q0ZLFZ	EFXDP0:3	Fan vilken tur snubben har	22339
2020-07-31 22:02:55+0200	Q0ZLFZ	EFXDP0:3	De stog nånstans att han blödde i huvudet eller pannan	22340
2020-07-31 22:02:57+0200	EFXDP0	EFXDP0:3	Snuddade huvet, shuno satte sig i ambulansen fick ja höra	22341
2020-07-31 22:03:29+0200	Q0ZLFZ	EFXDP0:3	Aha aa för nån skrev på fb en kille går med blod från huvudet	22342
2020-07-31 22:03:38+0200	Q0ZLFZ	EFXDP0:3	Han verkar gilla o åka ambulans	22343
2020-07-31 22:04:03+0200	EFXDP0	EFXDP0:3	Hahaha	22344
2020-07-31 22:46:49+0200	EFXDP0	EFXDP0:3	IMG-1596225958864	22361

Message Timestamp	Message From Id	Chat Title	Message	Nr
			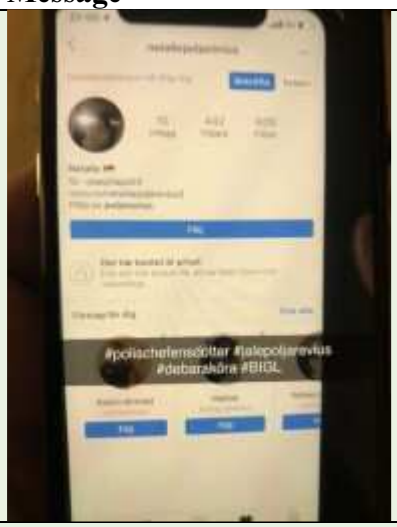	
2020-07-31 22:51:29+0200	Q0ZLFZ	EFXDP0:3	Haha	22366
2020-07-31 22:58:48+0200	Q0ZLFZ	EFXDP0:3	Jale är efter dig	22372

Nyhetsartiklar från SVT, hämtade från sökmotorn wayback machine:

https://web.archive.org/web/20200731200429/https://www.svt.se/nyheter/lokalt/uppsala/stort-polispadrag-i-uppsala-efter-skjutning

Stort polispådrag efter skjutning i Gränby

UPPDATERAD IDAG 22:03 PUBLICERAD IDAG 20:01

Flera personer ringde till polisen under fredagskvällen för att rapportera en skottlossning i Gränbyparken i Uppsala. Polisen bekräftar under kvällen att en person blivit skjuten och är förd till sjukhus.

Larmen från boende i området kom till polisen strax före 19-tiden på fredagskvällen. Flera polispatruller samt helikopter är fortfarande på plats och har spärrat av en stor del av ett bostadsområde intill Gränbyparken.

En kort tid efter att skjutningen inträffade befann sig många boende i området på plats vid avspärrningarna.

– Jag har pratat med flera personer som bor i området som säger att de har hört smällar som lät som skottlossning, säger SVT:s reporter på plats, Julia Forslund.

"Hörde flera smällar efter varandra"

En person som bor ett av husen som ligger ett stenkast från avspärrningarna var hemma när skottlossningen inträffade.

– Jag hörde flera höga smällar efter varandra. Det är obehagligt när det händer så nära bostadhusen, säger personen som vill vara anonym.

Polisen bekräftar på sin hemsida att en person är skjuten och att de har inlett en förundersökning om mord. De har också stora resurser på plats som arbetar med att säkra spår och andra utredningsåtgärder.

Dela Dela

Caroline Kustus
Julia Forslund

Uppdaterad 31 juli 2020 kl 22:03
Publicerad 31 juli 2020 kl 20:01

https://web.archive.org/web/20201006123828/https://www.svt.se/nyheter/snabbkollen/en-man-skjuten-i-park-i-uppsala

En man skjuten i park i Uppsala

UPPDATERAD IDAG 20:59 PUBLICERAD IDAG 20:56

Polisen larmades i kväll om en skottlossning i Gränbyparken i Uppsala, och kort därefter bekräftade polisen att en person blivit skjuten och förd till sjukhus.

Flera personer ringde till polisen om händelsen. I området fanns flera polispatruller samt en polishelikopter.

-Jag hörde 15-20 skott, säger ett vittne till Expressen.

Polisen har inlett en förundersökning om mord, och enligt uppgift ska två misstänkta personer jagas.

Dela Dela

SVT Nyheter

Uppdaterad 31 juli 2020 kl 20:59
Publicerad 31 juli 2020 kl 20:56

Hittat språk- eller faktafel i texten? Skriv och berätta.

Hämtat från:

https://web.archive.org/web/20200801124948/https://polisen.se/aktuellt/handelser/2020/juli/31/31-juli-1848-morddrap-forsok-uppsala/

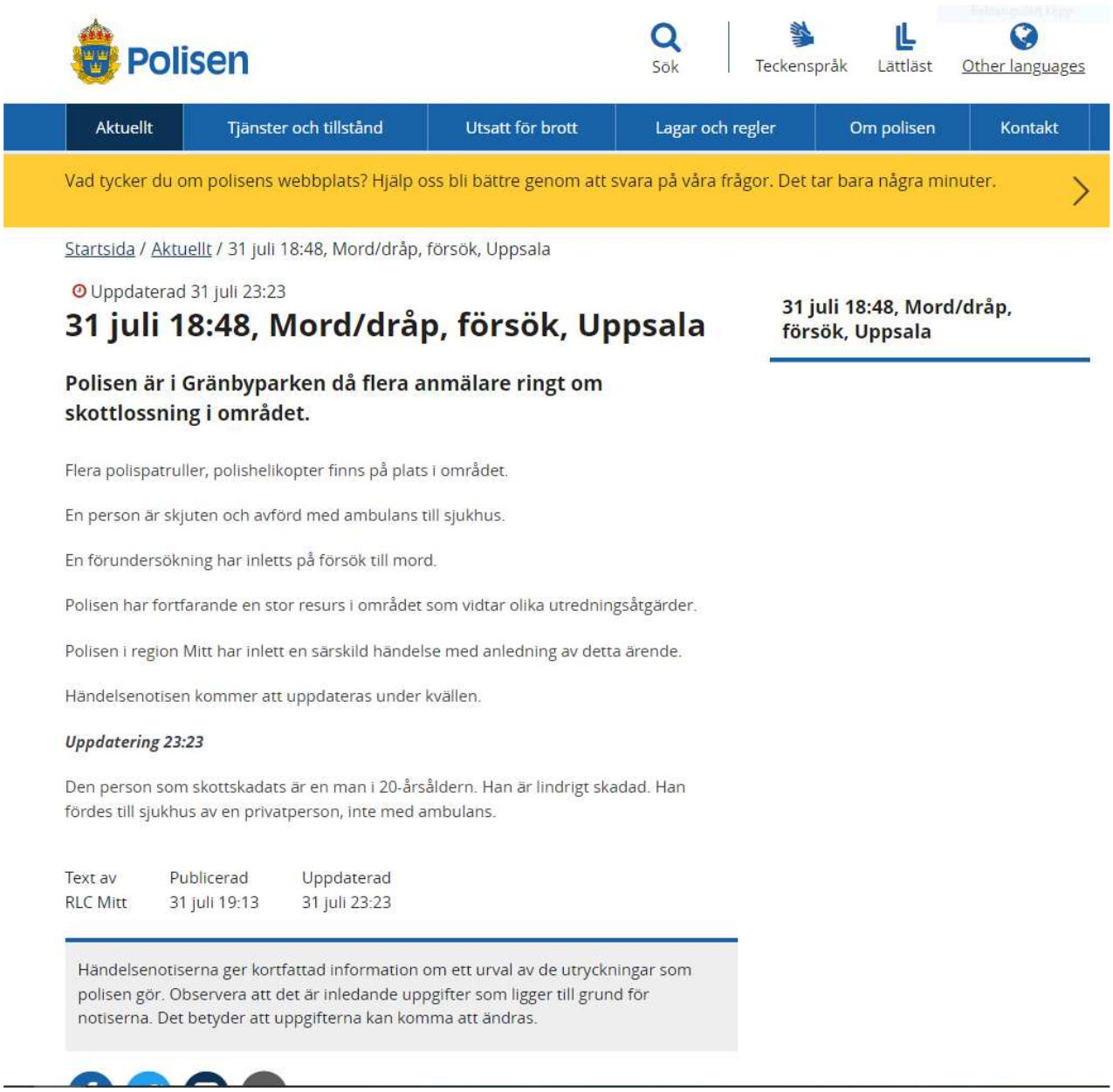

Polisen

Sök Teckenspråk Lättläst Other languages

Aktuellt | Tjänster och tillstånd | Utsatt för brott | Lagar och regler | Om polisen | Kontakt

Vad tycker du om polisens webbplats? Hjälp oss bli bättre genom att svara på våra frågor. Det tar bara några minuter.

Startsida / Aktuellt / 31 juli 18:48, Mord/dråp, försök, Uppsala

Uppdaterad 31 juli 23:23

31 juli 18:48, Mord/dråp, försök, Uppsala

Polisen är i Gränbyparken då flera anmälare ringt om skottlossning i området.

Flera polispatruller, polishelikopter finns på plats i området.

En person är skjuten och avförd med ambulans till sjukhus.

En förundersökning har inletts på försök till mord.

Polisen har fortfarande en stor resurs i området som vidtar olika utredningsåtgärder.

Polisen i region Mitt har inlett en särskild händelse med anledning av detta ärende.

Händelsenotisen kommer att uppdateras under kvällen.

Uppdatering 23:23

Den person som skottskadats är en man i 20-årsåldern. Han är lindrigt skadad. Han fördes till sjukhus av en privatperson, inte med ambulans.

Text av	Publicerad	Uppdaterad
RLC Mitt	31 juli 19:13	31 juli 23:23

Händelsenotiserna ger kortfattad information om ett urval av de utryckningar som polisen gör. Observera att det är inledande uppgifter som ligger till grund för notiserna. Det betyder att uppgifterna kan komma att ändras.

31 juli 18:48, Mord/dråp, försök, Uppsala

Polisen

PM

Datum
2020-08-10

Diarienr (åberopas)
K919695-20

Polismyndigheten
Patrik Larsson

Flygresebokning

Den 5/8-2020 klockan 15:36 bokas en resa med Pegasus Airlines (PC1282) från Arlanda till Istanbul 200807, 14:10. Från Istanbul till Hurgada klockan 22:45.
Samtidigt bokades en återresa för samma personer den 27/8-2020 klockan 01:40 från Hurgada till Istanbul och från Istanbul till Arlanda klockan 10:35 med ankomst på Arlanda klockan 13:10.
Personerna som bokades in på flygningarna är
Farid Hamad 2001-07-16 och Anmar Sabah 1999-07-31. Uppgivet telefonnummer är 46730673536.
Flygresan är betald med kreditkort och de uppgifter som finns tillgängliga är nummer 5165 och utgångsdatum 08/22. Samtliga resor är betalda med samma kort.

Patrik Larsson
Analytiker

Tel: 010-5677382

PNR Record Locator	QWT1WB	QWT1WB
Passenger Last Name	Sabah	Hamad
Passenger First Name	Anmar	Farid
Passenger Date Of Birth	1999-07-31	2001-07-16
Passenger Gender	M	M
Document Type	P	P
Document Issuance Country	SE	SE
Document Number	94929699	97255481
PNR Booked Timestamp	2020-08-05 15:36	2020-08-05 15:36
Flight Airline Code	PC	PC
Flight Code	PC1282	PC1282
Flight ETD	2020-08-07 14:10	2020-08-07 14:10
Flight Origin Airport	ARN	ARN
Flight ETA	2020-08-07 18:40	2020-08-07 18:40
Flight Destination Airport	SAW	SAW
Passenger Middle Name	Firas	Waleed
PNR Phone Number	00467306, 46730673536	00467306, 46730673536
PNR Email Address	amanda.farhat1@checkinemail.com	amanda.farhat1@checkinemail.com
Frequent Flyer Number		
Travel Agency IATA Number	-	-
PNR Form Of Payment	Credit	Credit
Credit Card Number	5165	5165
Credit Card Expiration	08/22	08/22
Amount	N/A	N/A
Sponsor	N/A	N/A
IP Adress	N/A	N/A
History	N/A	N/A
Address Line 1		
Address Postal Code	-	-
Address City	-	-
PNR Ticket Number	6242329899096, 6242329899097	6242329899096, 6242329899097
Bag Tag Number	159510373, 159510374	159510373, 159510374
Bag Weight Kilos	21	21
Flight Seat Number	003D	003E
Check-in sequence number	N/A	N/A

PNR Record Locator	QWT1WB	QWT1WB
Passenger Last Name	Sabah	Hamad
Passenger First Name	Anmar	Farid
Passenger Date Of Birth	1999-07-31	2001-07-16
Passenger Gender	M	M
Document Type	P	P
Document Issuance Country	SE	SE
Document Number	94929699	97255481
PNR Booked Timestamp	2020-08-05 15:36	2020-08-05 15:36
Flight Airline Code	PC	PC
Flight Code	PC0622	PC0622
Flight ETD	2020-08-07 22:45	2020-08-07 22:45
Flight Origin Airport	SAW	SAW
Flight ETA	2020-08-08 00:30	2020-08-08 00:30
Flight Destination Airport	HRG	HRG
Passenger Middle Name	Firas	Waleed
PNR Phone Number	00467306, 46730673536	00467306, 46730673536
PNR Email Address	amanda.farhat1@checkinemail.com	amanda.farhat1@checkinemail.com
Frequent Flyer Number		
Travel Agency IATA Number	-	-
PNR Form Of Payment	Credit	Credit
Credit Card Number	5165	5165
Credit Card Expiration	08/22	08/22
Amount	N/A	N/A
Sponsor	N/A	N/A
IP Adress	N/A	N/A
History	N/A	N/A
Address Line 1		
Address Postal Code	-	-
Address City	-	-
PNR Ticket Number	6242329899096, 6242329899097	6242329899096, 6242329899097
Bag Tag Number	159510373, 159510374	159510373, 159510374
Bag Weight Kilos	21	21
Flight Seat Number	-	-
Check-in sequence number	N/A	N/A

PNR Record Locator	QWT1WB	QWT1WB
Passenger Last Name	Sabah	Hamad
Passenger First Name	Anmar	Farid
Passenger Date Of Birth	1999-07-31	2001-07-16
Passenger Gender	M	M
Document Type	P	P
Document Issuance Country	SE	SE
Document Number	94929699	97255481
PNR Booked Timestamp	2020-08-05 15:36	2020-08-05 15:36
Flight Airline Code	PC	PC
Flight Code	PC0621	PC0621
Flight ETD	2020-08-27 01:40	2020-08-27 01:40
Flight Origin Airport	HRG	HRG
Flight ETA	2020-08-27 05:30	2020-08-27 05:30
Flight Destination Airport	SAW	SAW
Passenger Middle Name	Firas	Waleed
PNR Phone Number	00467306, 46730673536	00467306, 46730673536
PNR Email Address	amanda.farhat1@checkinemail.com	amanda.farhat1@checkinemail.com
Frequent Flyer Number		
Travel Agency IATA Number	-	-
PNR Form Of Payment	Credit	Credit
Credit Card Number	5165	5165
Credit Card Expiration	08/22	08/22
Amount	N/A	N/A
Sponsor	N/A	N/A
IP Adress	N/A	N/A
History	N/A	N/A
Address Line 1		
Address Postal Code	-	-
Address City	-	-
PNR Ticket Number	6242329899096, 6242329899097	6242329899096, 6242329899097
Bag Tag Number	159510373, 159510374	159510373, 159510374
Bag Weight Kilos	21	21
Flight Seat Number	-	-
Check-in sequence number	N/A	N/A

PNR Record Locator	QWT1WB	QWT1WB
Passenger Last Name	Sabah	Hamad
Passenger First Name	Anmar	Farid
Passenger Date Of Birth	1999-07-31	2001-07-16
Passenger Gender	M	M
Document Type	P	P
Document Issuance Country	SE	SE
Document Number	94929699	97255481
PNR Booked Timestamp	2020-08-05 15:36	2020-08-05 15:36
Flight Airline Code	PC	PC
Flight Code	PC1281	PC1281
Flight ETD	2020-08-27 10:35	2020-08-27 10:35
Flight Origin Airport	SAW	SAW
Flight ETA	2020-08-27 13:10	2020-08-27 13:10
Flight Destination Airport	ARN	ARN
Passenger Middle Name	Firas	Waleed
PNR Phone Number	00467306, 46730673536	00467306, 46730673536
PNR Email Address	amanda.farhat1@checkinemail.com	amanda.farhat1@checkinemail.com
Frequent Flyer Number		
Travel Agency IATA Number	-	-
PNR Form Of Payment	Credit	Credit
Credit Card Number	5165	5165
Credit Card Expiration	08/22	08/22
Amount	N/A	N/A
Sponsor	N/A	N/A
IP Adress	N/A	N/A
History	N/A	N/A
Address Line 1		
Address Postal Code	-	-
Address City	-	-
PNR Ticket Number	6242329899096, 6242329899097	6242329899096, 6242329899097
Bag Tag Number	159510373, 159510374	159510373, 159510374
Bag Weight Kilos	21	21
Flight Seat Number	-	-
Check-in sequence number	N/A	N/A

PNR Record Locator	N5BZ35	N5BZ35	N5BZ35	N5BZ35
Passenger Last Name	Sabah	Hamad	Sabah	Hamad
Passenger First Name	Anmar	Farid	Anmar	Farid
Passenger Date Of Birth	-	-	-	-
Passenger Gender	-	-	-	-
Document Type	-	-	-	-
Document Issuance Country	-	-	-	-
Document Number	-	-	-	-
PNR Booked Timestamp	2020-08-27 10:18	2020-08-27 10:18	2020-08-27 10:18	2020-08-27 10:18
Flight Airline Code	PC	PC	PC	PC
Flight Code	PC0623	PC0623	PC1281	PC1281
Flight ETD	2020-08-29 01:40	2020-08-29 01:40	2020-08-29 10:35	2020-08-29 10:35
Flight Origin Airport	HRG	HRG	SAW	SAW
Flight ETA	2020-08-29 05:30	2020-08-29 05:30	2020-08-29 13:10	2020-08-29 13:10
Flight Destination Airport	SAW	SAW	ARN	ARN
Passenger Middle Name	Firas	-	Firas	-
PNR Phone Number	0046762524262, 110046762524262, 460770457417	0046762524262, 110046762524262, 460770457417	00YTR30H, 110046762524262, 460770457417	0046762524262, 110046762524262, 460770457417
PNR Email Address	noah.hamad11@gmail.com	noah.hamad11@gmail.com	noah.hamad11@gmail.com	noah.hamad11@gmail.com
Frequent Flyer Number				
Travel Agency IATA Number	8020877	8020877	8020877	8020877
PNR Form Of Payment	Credit	Credit	Credit	Credit
Credit Card Number	9075	9075	9075	9075
Credit Card Expiration	09/22	09/22	09/22	09/22
Amount	N/A	N/A	N/A	N/A
Sponsor	N/A	N/A	N/A	N/A
IP Adress	N/A	N/A	N/A	N/A
History	N/A	N/A	N/A	N/A
Address Line 1				
Address Postal Code	-	-	-	-
Address City	-	-	-	-
PNR Ticket Number	6243890672860, 6243890672861	6243890672860, 6243890672861	6243890672860, 6243890672861	6243890672860, 6243890672861
Bag Tag Number			160691041	160691039
Bag Weight Kilos	0	0	17	24
Flight Seat Number	-	-	23B	23A
Check-in sequence number	N/A	N/A	71	70

Resebokning hemresa. 2022-09-27 10:19 diarienr: 5000-K919695-20

Polisen

Farid och Anmars resa till Hurghada

Signerat av

Signerat datum

Enhet
Region Mitt, Grova brott 2 PO Uppsala

Diarienr
5000-K919695-20

Originalhandlingens förvaringsplats	Datum	Tid
	2023-03-23	09:49

Involverad personal	Funktion
Kent H Lindeback	Uppgiftslämnare

Bakgrund

Farid Hamad och Anmar Firas Sabah flög från Arlanda till Istanbul den 7 augusti 2020, kl. 14:10. De bytte flygplan i Istanbul och reste vidare till Hurghada, Egypten där de landade den 8 augusti, kl. 00:30.

Återresan var bokad till den 27 augusti 2020 men ombokades till den 29 augusti 2020.

Bokningen av resan

Resan till Hurghada via Istanbul bokades den 5 augusti, kl. 15:36 och återresan den 27 augusti 2020 till Stockholm bokades samtidigt. Resan och återresan för Farid Hamad och Anmar Firas bokades från uppgiven mailadress; amanda.farhat1@checkinmail.com samt uppgivet telefonnummer; 46730673536. Resan är betald med Amanda Wolfers (tidigare Amanda Farhat) kreditkort. *(se PM Flygresebokning 2020-08-05, 2022-09-27, 10:19 samt PM, EKO-Köp av resa med Wolfers kort 2020-08-05, 2022-02-26, 09:29).*

Telefonnumret som uppgavs i bokningen, 46730673536 finns registrerat i DUR på Ahmed Hamad 2020-04-20 och på Hasan Hamad 2020-05-12.

Amanda Wolfer (tidigare Amanda Farhat) är hörd i ärendet angående bokning och betalning av resan.

Ombokning av hemresan

Hemresan från Hurghada som skulle ske den 27 augusti 2020, kl. 01:40 bokades om till den 29 augusti 2020, kl. 01:40. Hemresan till Arlanda, Stockholm var med byte i Istanbul, varefter de landade på Arlanda den 29 augusti 2020, kl. 13:10.

Ombokningen av hemresan gjordes den 27 augusti 2020, kl. 10:18 från uppgiven mailadress; noah.hamad11@gmail.com samt uppgivet telefonnummer; 46762524262. *(se PM Flygresebokning 2020-08-05, 2022-09-27, 10:19*

Telefonnumret som uppgavs i ombokningen, 46762524262 finns registrerat i DUR på Noah Hamad 2019-05-02 samt på Hasan Hamad 2020-01-12.

Noah, Ahmed och Hasan Hamad är alla bröder med Farid Hamad.

Chattkonversation (Signal) om bokning av resan till Hurghada

I Undersökningsprotokoll, Bokning resa till Hurghada, Farid Hamad & Sabah, 2022-04-21, 15:09 finns uppgifter redovisade avseende en chattkonversation mellan Ahmed Hamad och Anmar Firas Sabah där en bokning av en resa till Hurghada för Anmar Firas Sabah och Farid Hamad diskuteras.

Chattkonversation (SKY) om att Farid Hamad och Anmar Firas Sabah reste utomlands efter skjutningen i Gränby 2020-07-31

I en SKY-chatt där Q0ZLFZ-Gilliland skriver till X4XMNT-Zarikaya om planerna att skjuta Muhammed Almasri skriver han också om att de som sköt tidigare åkte utomlands.

Message Timestamp	Message From Id	Chat Title	Message	Nr
2020-10-03 05:17:04+0200	Q0ZLFZ	Q0ZLFZ, X4XMNT	Sen tydligen hade doms bröder sagt ni måste sitta inlåst i en lägenhet i 2 veckor sen åkte dom utomlands de är ju bara helt torsk, dom verkar ju va efterblivna man ska bara vara som vanligt, annars kommer dom med flyktbeteende	D-4228
2020-10-03 05:27:36+0200	Q0ZLFZ	Q0ZLFZ, X4XMNT	Asså hans bröder hjärntvättar han tex att man ska sitta inlåst i en lägenhet och sen åka utomlands de är ju helt hjärndött	D-4241

Polisen

PM

Signerad av

Mercedes C63 AMG jämfört med Mercedes C220 CDI

Signerad datum

Enhet	Diarienr
Region Mitt, Grova brott 1 PO Uppsala	5000-K919695-20

Uppgiftslämnare	Datum	Tid
Mineur, Thomas	2022-03-29	18:38

Beslag verkställt	Material för analys
Nej	Nej

Mottaget	Mottaget datum	Tid

Sätt på vilket uppgift lämnats

Upprättad av
Thomas Mineur

Uppgiften avser
Mercedes

Uppgift

Fredagen den 25 mars kl. 10.00 kontaktade undertecknad och insp Per-Ola Sandström bilfirman Hedin Bil Uppsala och Mercedesförsäljare Pontus Johansson.

I utredningens SKY-chattar förekommer en Mercedes med registreringsnummer SRL535 och en Mercedes medregistreringnummer GMA544.

Fordon 1
Mercedesen SLR535 är en modell C63 AMG

Fordon 2
Mercedesen GMA544 är en modell C 220 CDI

Syftet med besöket var att få förklarat skillnader och likheter mellan Mercedesmodellerna C63 AMG och C 220 CDI

Pontus Johansson fick inte ta del av registreringsnumren för de aktuella bilarna men han fick ta del av viss teknisk information, se bilaga.

Pontus berättade att båda bilarna är en kombivagn och i grunden samma kaross. Fordon 1 är en C63 AMG, en motorstark modell med en V8-motor på ca: 450 hk. En C63 har till det yttre mycket breda skärmar fram och bak, breda däck, större bromsar och 4 st avgasrör synliga i bak.

Fordon 2 är en C 220 CDI med samma kaross, men med "normala" skärmar och däck. Den har ett avgasrör och en dieselmotor på ca: 170 hk.

Pontus tillfrågades vad han känner till om skillnaderna i bilarnas bottenplatta? Pontus uppgav bottenplattan troligen är den samma men att det möjligen kan skilja på någon plastdetalj.

Thomas Mineur
Insp

Fordon 1

Fordonsslag:	PB	*Fordonsslagskod:*	01
Fordonskategori EU:	M1	*Fordonsslagsklass:*	I
Fabrikat/Modell:	MERCEDES-AMG		
Handelsbeteckning:	C 63 AMG		
Färg:	VIT		
Fordonsår:	2009		

Tekniska data allmänt

Första reg. besiktning:	2015-05-25	*Registreringstyp:*	REGBES
1:a gång i trafik i utlandet:	2009-02-26		
EEG-godkännandenr:	e1*2001/116*0457*01	*EEG-godkdatum:*	2007-12-19
Variant / Version:	H277KO / NZAAR500		
Kaross:	Stationsvagn kombivagn (AC)		
Antal passagerare:	4		
Krockkudde fram:	Ja		
Skyltformat bak:	EU-ENRADIG	*Skyltformat fram:*	EU-ENRADIG

Motor/Drivlina

Växellåda:	AUTOMAT	*Slagvolym:*	6 208 cm³
		EURO Miljöklass:	4

Fordon 2

Fordonsslag:	PB	*Fordonsslagskod:*	
Fordonskategori EU:	M1	*Fordonsslagsklass:*	
Fabrikat/Modell:	MERCEDES-BENZ 204 K		
Handelsbeteckning:	C 220 CDI		
Färg:	VIT		
Fordonsår:	2011		

Tekniska data allmänt

Första reg. besiktning:	2011-11-11	*Registreringstyp:*	EEG
EEG-godkännandenr:	e1*2001/116*0457*15	*EEG-godkdatum:*	2011-05-23
Variant / Version:	H2S2M0 / KZBBA542		
Tillverkningsmånad:	2011-11		
Kaross:	Stationsvagn kombivagn (AC)		
Antal passagerare:	4		
Skyltformat bak:	EU-ENRADIG	*Skyltformat fram:*	EU-ENRADIG

Mercedes C63 AMG årsmodell 2009 (exempelbild och inte aktuell bil)





Mercedes C 220 DTI årsmodell 2011(exempelbild och inte aktuell bil)





Polisen

PM

Mohammed Almasris närvaro i hovrätten

Signerad av

Signerad datum

Enhet	Diarienr
Region Mitt, Grova brott 1 PO Uppsala	5000-K919695-20

Uppgiftslämnare	Datum	Tid
Mineur, Thomas	2022-03-31	13:16

Beslag verkställt	Material för analys
Nej	Nej

Mottaget	Mottaget datum	Tid

Sätt på vilket uppgift lämnats

Upprättad av
Thomas Mineur

Uppgiften avser
Mohammed Almasris närvaro i hovrätten

Uppgift

I chatten Q0ZLFLZ:1 skriver Sarikaya-X4XMNT 2020-08-27 kl. 02:13 att det verkar som "dom" sover på hotell i Stockholm för gå till hovrätten.

Hovrätten har kontaktats angående Mohammed Almasris närvaro där.

Hovrätten skickade mötesanteckningar som ligger som bilaga.

Av mötesanteckningarna framgår att Mohammed Almasri var personligen närvarande:
27 augusti 2020
7 september 2020
10 september 2020
14 september 2020
23 september 2020
24 september 2020

Thomas Mineur
Insp

SVEA HOVRÄTT
Avdelning 05

ANTECKNINGAR
2020-08-27
2020-09-07
2020-09-10
2020-09-14
2020-09-23 -- 2020-09-24
Huvudförhandling i
Stockholm

Aktbilaga 116
Mål nr B 6476-20
B 8676-20

RÄTTEN
Hovrättsråden Sven Johannisson och Marianne Lishajko, referent, tf. hovrättsassessorn Joanna Hedqvist samt nämndemännen Kersti Johnson och Berit Eriksson (se s.13)

ANSVARIG FÖR ANTECKNINGARNA
Hovrättsfiskalen Elin Jansson Holmberg

PARTER

Klagande och motparter (åklagare)
Kammaråklagare Thomas Forsberg
Åklagarmyndigheten
Riksenheten mot internationell och organiserad brottslighet
Närvarande alla dagar

Kammaråklagare Jonas Lövström
Åklagarmyndigheten
Riksenheten mot internationell och organiserad brottslighet
Närvarande alla dagar

Klagande och motpart (tilltalad)
Omhändertagne Mohammad Awadh, 20020703-5072
Personligen närvarande den 27 augusti 2020 (kl. 11.00–17.15) och närvarande per videolänk den 7 september 2020 (kl. 09.30–15.20)

Ombud och offentlig försvarare: Advokat Hanna Hedlund
Närvarande den 27 augusti 2020 och den 7 september 2020

Klagande och motpart (tilltalad)
Häktade Mahmoud Almasri, 19680415-1154
Personligen närvarande den 27 augusti 2020 och den 7 september 2020

Ombud och offentlig försvarare: Advokat Thomas Özbek
Närvarande den 27 augusti 2020 och den 7 september 2020

Klagande och motpart (tilltalad)
Häktade Aiad Adgheir, 19931008-6039
Personligen närvarande den 27 augusti 2020 (kl. 09.40–10.25), den 7 september 2020 (kl. 09.30–14.55), den 10 september 2020, den 14 september 2020, den 23 september 2020 och den 24 september 2020

Postadress	Besöksadress	Telefon	Telefax	Expeditionstid
Box 2290	Birger Jarls Torg 10	08-561 670 00		måndag – fredag
103 17 Stockholm		08-561 672 90		09:00–16:30
		E-post: svea.hovratt@dom.se		
		www.svea.se		

SVEA HOVRÄTT **ANTECKNINGAR** B 6476-20
2020-08-27 B 8676-20

Avdelning 05 2020-09-07
2020-09-10
2020-09-14
2020-09-23 -- 2020-09-24

Ombud och offentlig försvarare: Advokat Thomas Martinson
Närvarande den 27 augusti 2020 (kl. 09.40–10.25) och den 7 september 2020 (kl. 09.30–14.55), den 10 september 2020, den 14 september 2020, den 23 september 2020 (kl. 09.30–15.45) och den 24 september 2020

Ombud och offentlig försvarare genom substitution: Bitr. jurist David Kugelberg
Närvarande den 23 september 2020 (kl. 15.45-16.00)

Klagande och motpart (tilltalad)
Mohammed Almasri, 19951229-2138
Personligen närvarande den 27 augusti 2020, den 7 september 2020, den 10 september 2020, den 14 september 2020, den 23 september 2020 och den 24 september 2020

Ombud och offentlig försvarare: Advokat Charlie Tvärenvigg
Närvarande den 27 augusti 2020, den 7 september 2020, den 10 september 2020, den 14 september 2020, den 23 september 2020 (kl. 09.30–11.55) och den 24 september 2020

Ombud och offentlig försvarare genom substitution: Advokat Mårten Edenroth
Närvarande den 23 september 2020 (kl. 13.30–16.00)

Klagande och motpart (tilltalad)
Häktade Rasmi Almasri, 19911125-8993
Personligen närvarande den 10 september 2020, den 14 september 2020, den 23 september 2020 och den 24 september 2020

Ombud och offentlig försvarare: Advokat Marianne Kellerman
Närvarande den 10 september 2020, den 14 september 2020, den 23 september 2020 och den 24 september 2020

Klagande och motpart (tilltalad)
Omhändertagne Adam Almasri, 20020726-3096
Personligen närvarande den 27 augusti 2020, den 7 september 2020 och den 10 september 2020, närvarande per videolänk den 14 september 2020, personligen närvarande den 23 september 2020 och den 24 september 2020

Ombud och offentlig försvarare: Advokat Olle Hancock
Närvarande den 27 augusti 2020, den 7 september 2020, den 10 september 2020, den 14 september 2020, den 23 september 2020 och den 24 september 2020

Polisen

PM

Signerad av

Bokning varndrarhem Centralstation och Portalgatan

Signerad datum

Enhet	Diarienr
Region Mitt, Grova brott 2 PO Uppsala	5000-K919695-20

Uppgiftslämnare	Datum	Tid
Forsberg, Stefan	2022-10-26	10:27

Beslag verkställt	Material för analys
Nej	Nej

Mottaget	Mottaget datum	Tid

Sätt på vilket uppgift lämnats

Upprättad av
Stefan Forsberg

Involverade personer	Personnummer/Orgnr	Roll
Almasri, Mohammed		Berörd person

Uppgiften avser
Bokning Centralstation vandrarhem Uppsala sep 2020

Uppgift

Vid kontroll med personal på Centralstations vandrarhem i Uppsala, Frederica Heller, om vilka bokningar som gjorts under 2020-09-01 till 2020-09-02 framkom att Farhad Faqirzadhe hade bokat ett rum på Portalgatan 30 det aktuella datumet. Bokningen hade genomförts via internet, Booking.com.
Det som är lite udda i bokningen är att den inkom 00.19 den 2/9-20, via mail till Centralstations vandrarhem, men avser natten 1-2/9-20. Heller uppgav att nattpersonal på Centralstation har ändrat så det blev rätt natt som avsågs dvs 1-2/9-20 och inte natten 2-3/9-20. (det aktuella rummet var bokat av annan kund 2/9-20 med incheckning 15.00)
I samband med att man betalar sin bokning så skickas koder till entrédörr och nyckelskåp vid rumsdörr tillbaka till bokningssidan och blir tillgängligt för kunden. Dock var det ingen som kom och utnyttjade rummet som Faqirsadhe hade bokat och betalat, en sk No Show. Det upptäcks dagen efter då nyckeln hänger kvar i nyckelskåpet vid rumsdörren och rummet var orört, behövde inte städas.
Det namn som hade bokat rummet var Farhad Faqirzadhe, vilken finns registrerad i polisens utredningssystem DUR på det telefonnummer som är angivet i bokningen 072-7xx xx xx (se pm med tfn nr). Han har även sökt pass med samma telefonnummer angivet.
Faqirzadhe har inte gjort några andra bokningar hos Centralstations vandrarhem.
Faqirzadhe är kontrollerad av polis två gånger i september 2020 tillsammans med Mohammed Almasri. Båda gångerna i Uppsala, då de färdades i bil BFB361 Audi SQ5.
2020-09-08 vid 21.47 tiden var Faqirzadhe förare och Almasri, tillsammans med två andra, passagerare.
Dagen efter, 2020-09-09 vid 19.00 tiden kontrollerades samma personer igen, i samma bil.

Skärmklipp av bokningsuppgifter Centralstations vandrarhem av Faqirzadhe

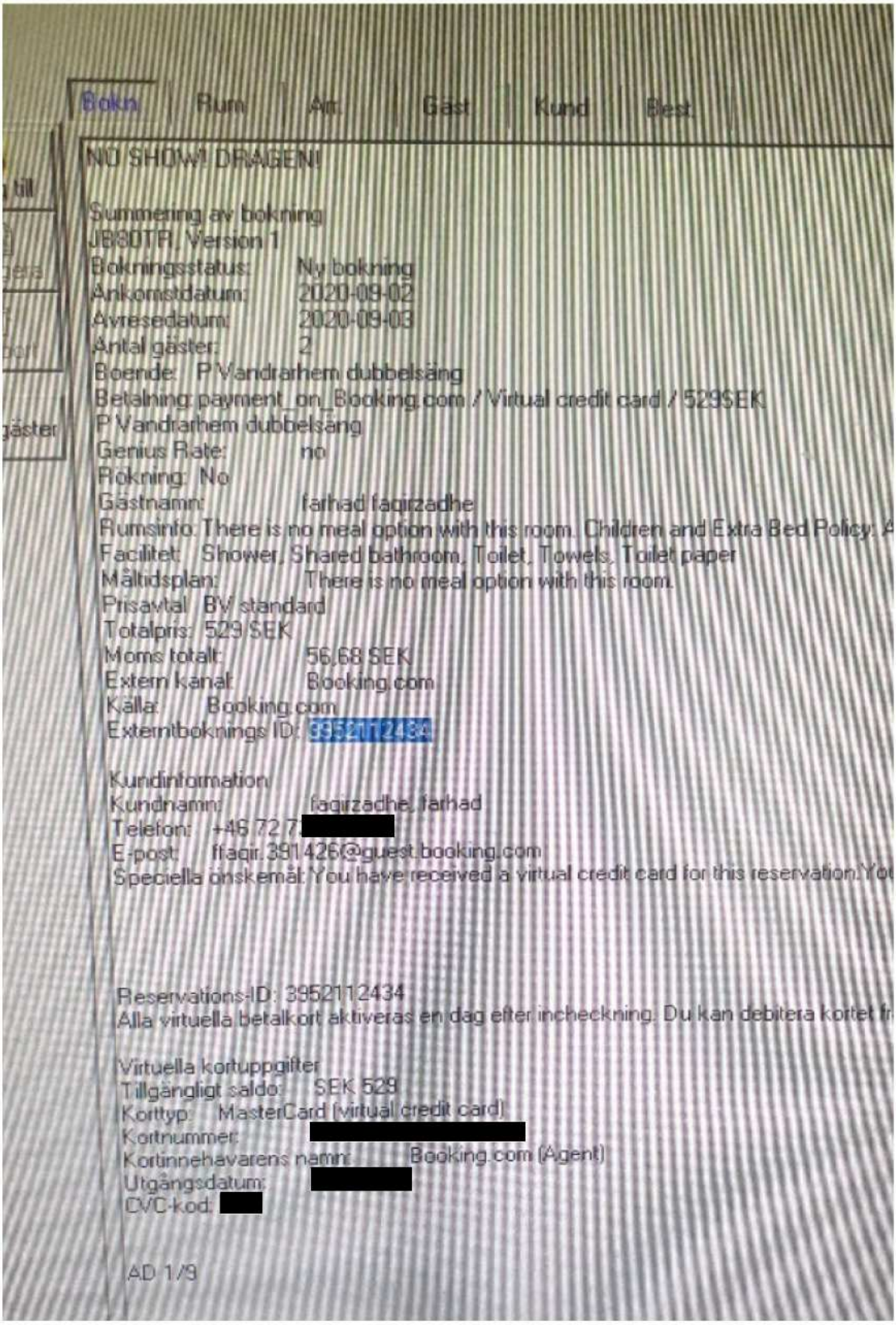

Bilaga

2. Bokningsuppgift Centralstations vandrarhem

Bilaga till PM 2022-10-26 10:27, diarienr 5000-K919695-20

Beskrivning

Skärmklipp av bokningen. (fotograferad från dataskärm av personal Frederica Heller och sms:ad till insp Forsberg) visare en del av sidan med bokningen.

Skärmklipp bokningsuppgifter Centralstations vandrarhem av Faqirzadhe.

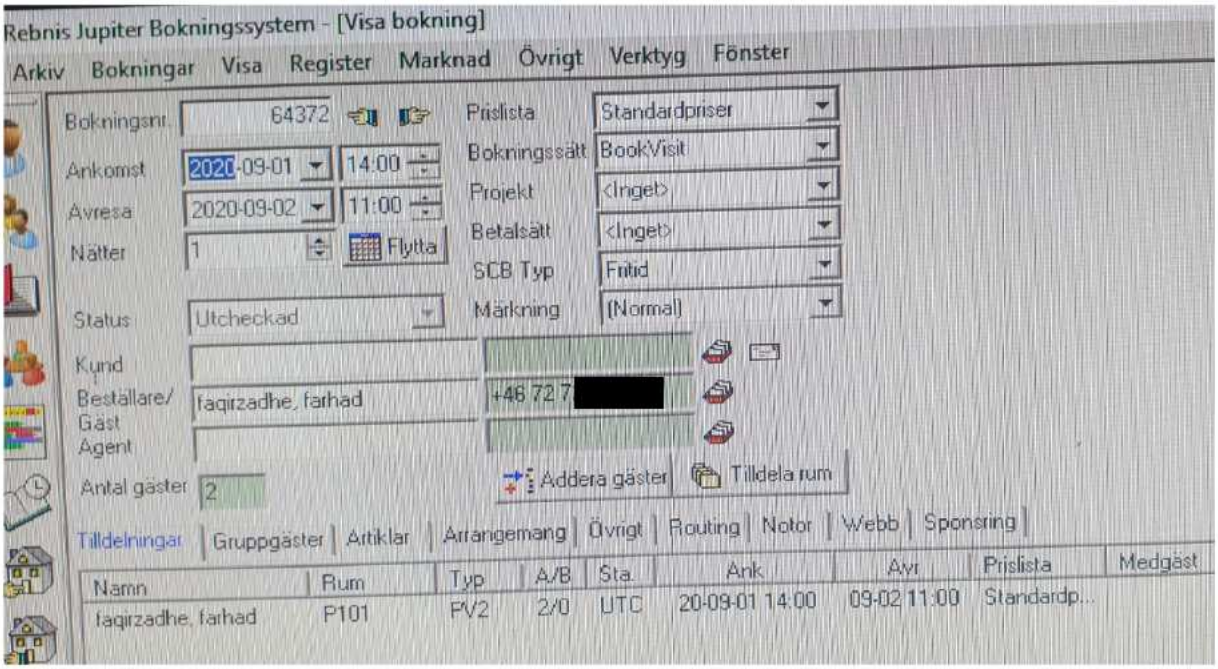

Bilaga

3. Polisens HR 200908

Bilaga till PM 2022-10-26 10:27, diarienr 5000-K919695-20

Beskrivning

Skärmklipp från HR

Skärmklipp från polisens HR (händelserapport) 200908

Händelserapport - STORM

Grunduppgifter

Myndighet: Polismyndigheten
Region: 5201(Mitt)
Källsystem: STORM
HR-nummer: 5201-20200908-0491
Registreringsdatum: 2020-09-08 21:47:55
Initial händelsekod: 8001 KONTROLL PERSON/FORDON
Övrig info: [redacted]
Slutlig händelsekod: [redacted]
Områdekod: 520210,UPPS/KNIV,PO UPPS
Prioritet: 3 NÄRTID
Operatörskod: 056890
Personal id: 5697
Patrull: 21-1620
Åtkomstskydd: Nej

Åtgärdskod

Åtgärdskod 1: 101 ANMÄLAN
Åtgärdskod 2: 107 PROMEMORIA
Åtgärdskod 3: 109 BESLAGSPROTOKOLL
Åtgärdskod 4: R300 KLAR FÖR AVSLUT

Adressinformation

Platsobjekt:
AlarmObjekt:
BOLANDSGATAN 0

75323
BOLÄNDERNA, UPPSALA

-- Fordon

Reg.nr	Tillverkare	Modell	Färg	Fordonsår	Fordonsslag	Koppling	Kommentar
BFB361	AUDI	SQ5	SILVER	n/a	PB	TRBROTT	Brukandeförbud. Saldo 1549 kr. BOLANDSGATAN UPPSALA

-- Person

Namn	Efternamn	Personnummer	Samband	Kommentar
Farhad	Faqirzadhe	97[redacted]	FÖRARE	BFB361
[redacted]				PASSAGERARE BFB361,[redacted]
MOHAMMED	ALMASRI	95[redacted]		PASSAGERARE BFB361
[redacted]			PASSAG	BFB361

Bilaga

4. Polisens HR 200909

Bilaga till PM 2022-10-26 10:27, diarienr 5000-K919695-20

Beskrivning

Skärmklipp från HR.

Skärmklipp från polisens HR (händelserapport) 200909

Händelserapport - STORM

- Grunduppgifter

Myndighet: Polismyndigheten
Region: 5201(Mitt)
Källsystem: STORM
HR-nummer: 5201-20200909-0396
Registreringsdatum: 2020-09-09 18:59:50
Initial händelsekod: 8001 KONTROLL PERSON/FORDON
Övrig info: [redacted]
Slutlig händelsekod: [redacted]
Områdekod: 520210,UPPS/KNIV,PO UPPS
Prioritet: 3 NÄRTID
Operatörskod: 009846
Personal id: 4451
Patrull: 29-1110
Åtkomstskydd: Nej

- Åtgärdskod

Åtgärdskod 1: 101 ANMÄLAN
Åtgärdskod 2: 107 PROMEMORIA
Åtgärdskod 3: 136 MEDTAG KROPPSBESIKTNING

- Adressinformation

Platsobjekt:
AlarmObjekt:
E4 0

75598
DANMARK, UPPSALA

-- Fordon

Reg.nr	Tillverkare	Modell	Färg	Fordonsår	Fordonsslag	Koppling	Kommentar
BFB361	AUDI	SQ5	SILVER	n/a	PB	KONTROLL	E4 IHM DANMARKS-KUMLA UPPSALA

-- Person

Namn	Efternamn	Personnummer	Samband	Kommentar
Farhad	Faqirzadhe	97[redacted]	FÖRARE	BFB361, [redacted]E4 UPPSALA
[redacted]			PASSAG	BFB361, E4 UPPSALA
MOHAMMED	ALMASRI	95[redacted]	PASSAG	BFB361, E4 UPPSALA
[redacted]			PASSAG	BFB361, E4 UPPSALA

Bilaga

5. Mail från Booking.com ang bokning

Bilaga till PM 2022-10-26 10:27, diarienr 5000-K919695-20

Beskrivning

Mail som booking.com skickade till Centralstations vandrarhem ang aktuell bokning. (Bokningen fotograferad från dataskärm av personal Frederica Heller och sms:ad till insp Forsberg)

Bilaga

6. Uppgifter ang Farhad Faqirzadhe

Bilaga till PM 2022-10-26 10:27, diarienr 5000-K919695-20

Beskrivning

Skärmklipp från DUR och RES.

Skärmklipp från DUR och RES.

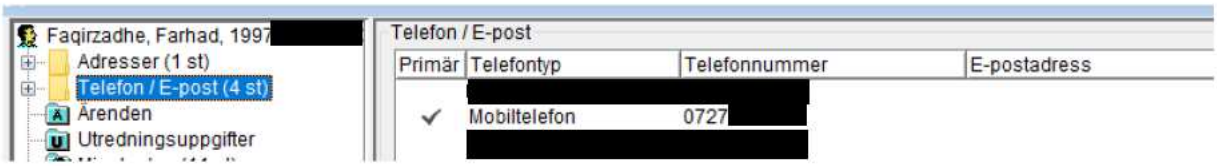

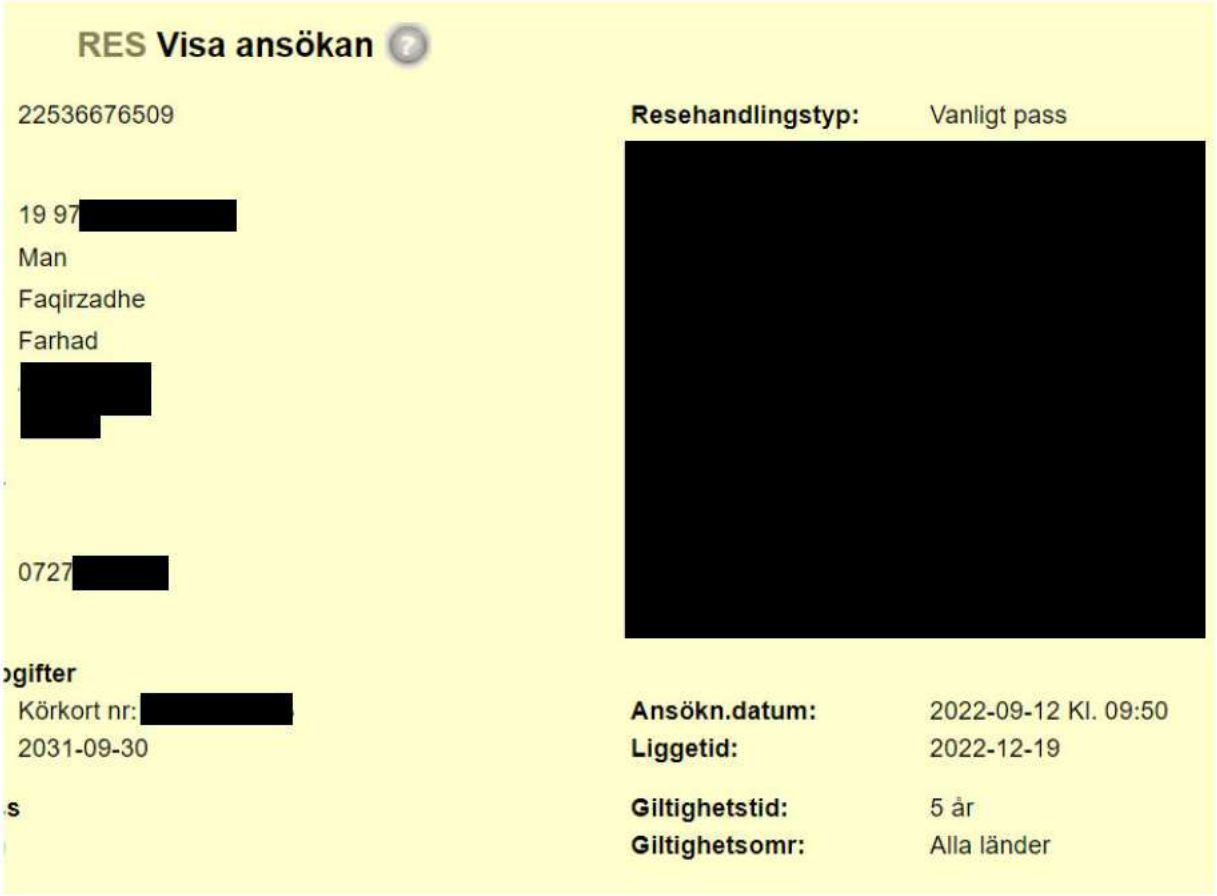

Region Mitt
Forensiska sektionen, Uppsala

751 81 UPPSALA

Datum
2022-06-23

Diarienummer
K63207-22
5202/23733-22

Protokoll över övrig undersökning

Inledande uppgifter

Undersökningen begärd av:	Kammaråklagare Thomas Forsberg
Anledning till undersökningen:	Utreda kalibrar m.m. som förekommer i chattar.
Undersökningsansvarig:	Kriminaltekniker Daniel Björling
Plats och tider för undersökningen:	Forensisk station, Uppsala. Undersökningen påbörjades den 21 juni 2022 kl. 13:30 och avslutades den 23 juni 2022 kl. 12:20.
Övrig information:	Undersökningen avser specifika ord i chatkonversationer som bedömts avse vapen. Undersökningen bygger på kunskap samlade under en period av ca fyra år av vapenundersökningar och de ärenden som därvid passerat. Undersökningen är följaktligen erfarenhetsbaserad och gör inte anspråk på att vara heltäckande.

Beskrivning av material

Materialet bestod av ett PM upprättat av Kent Lindeback 2022-04-18, innehållande information som förekommer i chatkonversationer.

Iakttagelser och undersökningar

Kalibrar

Sammanfattningsvis är ingen av de kalibrar som nämns i chattarna angivna med den fullständiga kaliberbeteckningen.

”7,62”

- **7,62 x 39mm**. En kaliber som företrädesvis används till automatkarbiner av typen AK 47 eller AKM. Dessa vapen kallas efter upphovsmakaren Kalasjnikov.

- **7,62x25mm Tokarev**. Pistolkaliber som företrädesvis använts inom det forna östblocket. Exempel på pistoler som den använts till är Tokarev TT33 (Sovjetunionen m.fl.), Zastava M57 (Jugoslavien). Kalibern har även använts till kulsprutepistoler t.ex. PPS43 och PPSH41 (Sovjetunionen m.fl.)

- **7,62x51mm.** Har varit en standardkaliber inom Nato som används till automatkarbiner och gevär. Kalibern förekommer även till jaktvapen.

”Kort 9”
Vad ”kort” syftar på går inte att klargöra. Det kan t.ex. vara vapnets storlek eller patronernas längd.

- **9x19mm.** En av de vanligaste kalibrarna till pistoler och kulsprutepistoler. T.ex. svenska polisens tjänstevapen

- **9x18mm Makarov.** Pistolkaliber som företrädesvis använts inom det forna östblocket t.ex. Makarov PM. Används även till kulsprutepistoler.

- **9x17 Browning <u>Short</u>**. Pistolkaliber kallas även för .380ACP

- **9x20mm Browning long.** Äldre typ av pistolammunition. Anses idag vara obsolet. Har i begränsad omfattning använts till kulsprutepistoler.

”765”

- **7,65x17mm.** Vanlig förekommande pistolammunition. Användes bl.a. till polisen förra tjänstevapen Walther PP. Kallas även .32 auto, .32 ACP, 7,65 Browning. Har även använts till kulsprutepistoler t.ex. vz61 Skorpion. Används även till ombyggda gas och startvapen (se Zorakii, nedan).

Vapen

”Kalle”.
Avser som vanligen Kalasjnikov, AK47 eller AKM[1] i kaliber 7,62x39mm. De bedöms vara världens vanligaste automatkarbiner. Den uppgraderade, ej vanligt förekommande (i Sverige) varianten heter AK74 och är i kaliber 5,45x39mm. Vapnen tillverkas och har tillverkats på licens ett flertal länder. Ett vanligt förkommande variant är Zastava M70 (Jugoslavien) vilken är mycket välliknande AK47.

”Walter”.
Bedöms avse fabrikatet Walther och detta fall en pistol. Mycket vanlig kaliber till dessa är 7,65x17mm (.32 auto, m.fl.). Walther förekommer även i kalibern .22 Long Rifle och i mera sällsynta fall 9x19mm.

”Zorakii”.
Bedöms avse Atak Zoraki. Turkisk vapentillverkare som tillverkar olika modeller av gas och startvapen som byggs om till skjutvapen. En vanligt förekommande kaliber är 9mm P.A.K. vilket avser hylsan, då ammunitionen inte är kulförsedd. Erfarenheten är att dessa vapen byggs om till skjutvapen företrädesvis genom två metoder:

1. Pipan modifieras genom borrning vilket till en mindre kaliber t.ex. 6mm. Starpatronerna förses med en till pipan passande rundkula(trycks ned ev. limmas i hylsan). Följaktligen används startpatronerna som drivning till kulan. Magasinet behöver som regel ej modifieras.
2. Pipan borras ur, fodras om med en instickspipa med patronläge till kaliber 7,65x17mm. Magasinet modifieras till att passa patroner i kaliber 7,65x17mm.

[1] AKM är en vidareutveckling av AK47 till det yttre mycket lik AK47. Benämningen används som regel aldrig utan AKM kallas AK47.

Undersökningsmetoder

- Erfarenhetsbaserad kunskap.

Daniel Björling
Kriminaltekniker

Polisen

PM

Arenahotellet Mohammed Almasri

Signerad av

Signerad datum

Enhet
Region Mitt, Grova brott 1 PO Uppsala

Diarienr
5000-K919695-20

Uppgiftslämnare	Datum	Tid
Mineur, Thomas	2022-04-01	13:19

Beslag verkställt	Material för analys
Nej	Nej

Mottaget	Mottaget datum	Tid

Sätt på vilket uppgift lämnats

Upprättad av
Thomas Mineur

Uppgiften avser
Arenahotellet Mohammed Almasri

Uppgift

Mohammed Almasri har varit incheckad på Arenahotellet i Uppsala under perioden 2020-09-12 till 2020-09-16, se bilaga bokningar Arenahotellet.

Thomas Mineur
Insp

Arenahotellet **Bokningar**

Utskriven: 2022-03-04
Tid: 17:57:45
Sida 1

Nr:	Ankomst	Avresa	Gäst	Personnummer	Rum	Agent	Medgäst	Kursnamn
B7549	2018-05-24	2018-05-25	Almasri, Mohammed					
B7549	2018-05-24	2018-05-25	Almasri, Mohammed		516			
B7634	2018-05-26	2018-05-27	Almasri, Mohammed					
B7634	2018-05-26	2018-05-27	Almasri, Mohammed		725			
B7776	2018-05-28	2018-05-29	Almasri, Mohammed		525			
B15520	2018-12-04	2018-12-05	Alptekin, Ruken		301		Mohammed, Almasri	
B17966	2019-02-13	2019-02-15	Alptekin, Ruken		812		Mohammed, Almasri	
B24123	2019-07-02	2019-07-03	Alptekin, Ruken		320		Mohammed, Almasri	
B25056	2019-07-23	2019-07-25	Almasri, Mohammed					
B25056	2019-07-23	2019-07-25	Almasri, Mohammed		217			
B25563	2019-08-04	2019-08-05	Almasri, Mohammed					
B25563	2019-08-04	2019-08-05	Almasri, Mohammed		322			
B41768	2020-09-12	2020-09-13	Almasri, Mohammed					
B41768	2020-09-12	2020-09-13	Almasri, Mohammed		316			
B41796	2020-09-13	2020-09-14	Almasri, Mohammed					
B41796	2020-09-13	2020-09-14	Almasri, Mohammed		319			
B41834	2020-09-14	2020-09-16	Almasri, Mohammed					
B41834	2020-09-14	2020-09-16	Almasri, Mohammed		521			

Polisen

PM

PM Gilliland - KWO161

Signerad av

Signerad datum

Enhet
Region Mitt, Grova brott 2 PO Uppsala

Diarienr
5000-K919695-20

Uppgiftslämnare	Datum	Tid
Berglund, Björn	2022-10-04	10:21

Beslag verkställt	Material för analys
Nej	Nej

Mottaget	Mottaget datum	Tid

Sätt på vilket uppgift lämnats

Upprättad av
Björn Berglund

Uppgiften avser
KWO161 - Gilliland

Uppgift

Vid genomgång av samtliga händelserapporter mellan 2020-06-15 och 2020-09-23 har Philip Gilliland kontrollerats i pb KWO161 vid 17 tillfällen.

1. 2020-06-15 Österleden Uppsala. HR 5201-20200615-0016 kl. 00:38 - 00:48. (bilaga A)
Förare: Philip Gilliland
Passagerare: Maria Some

2. 2020-06-17 Högbovägen Sandviken. HR 5201-20200617-0017 kl. 00:57 - 01:11(bilaga B)
Förare: Philip Gilliland
Passagerare: Christian Calin

3. 2020-07-12 Bruno Liljeforsgatan Uppsala. HR 5201-20200712-0024 kl. 00:23 - 00:33 (bilaga C)
Förare: Philip Gilliland
Passagerare: Ahmed Hamad
Passagerare: Dennis Sjögren

4. 2020-07-17 Takpannegatan Uppsala. HR 5201-20200717-0057 kl. 02:18 - 02:31 (bilaga D)
Förare: Philip Gilliland
Passagerare: okänd

5. 2020-07-17 Österleden Uppsala. HR 5201-20200717-0076 kl. 03:19 - 04:07 (bilaga E)
Förare: Philip Gilliland
Passagerare: Jasmin Gilliland

6. 2020-07-19 Vaksalagatan Uppsala. HR 5201-20200719-0186 kl. 06:14 - 06:21 (bilaga F)
Förare: Philip Gilliland
Passagerare bak: Farid Hamad
Passagerare fram: Maria Some

7. 2020-07-24 Södra Kungsvägen Gävle HR 5201-20200724-0061 kl. 02:23 - 02:52

(bilaga G)
Förare: Philip Gilliland
Passagerare : Maria Some

8. 2020-08-13 Norra Rådmansgatan Gävle HR 5201-20200813-0026 kl. 01:07 - 01:55 (bilaga H)
Förare: Philip Gilliland

9. 2020-08-21 Stockholmsvägen Norrköping HR 5401-20200821-0395 kl. 15:56 - 16.37 (bilaga I)
Förare: Philip Gilliland

10. 2020-08-21 E4 Linköping HR 5401-20200821-0437 kl. 16:40 - 17:22 (bilaga J)
Förare: Philip Gilliland
Passagerare bak: Jonatan Palm
Passagerare fram: Christian Calin

11. 2020-08-21 Frejs väg Norsborg HR 5301-20200821-1219 20.54 - 20.57 (bilaga K)
Förare: Philip Gilliland
Passagerare: Jonatan Palm
Passagerare: Christian Calin

12. 2020-08-23 Stenbrohultsvägen, Sävja Uppsala HR 5201-20200823-0004 kl. 00:01 - 00:53 (bilaga L)
Förare KWO161: Philip Gilliland
Förare GLP772: Jonatan Palm

13. 2020-09-01 Österleden Uppsala HR 5201-20200901-0046 kl. 04:17 - 04:33 (bilaga M)
Förare: Philip Gilliland
Passagerare: Jonatan Palm

14. 2020-09-09 Gamla Uppsalagatan Uppsala HR 5201-20200909-0040 kl. 02:18 - 02:25 (bilaga N)
Förare: Philip Gilliland

15. 2020-09-15 E4 Mehedeby HR 5201-20200915-0405 kl. 17:39 - 17:56 (bilaga O)
Förare: Philip Gilliland

16. 2020-09-16 Gränby Bilgata Uppsala. HR 5201-20200916-0575 kl. 23:35 - 23.57 (bilaga P)
Förare: Philip Gilliland
Passagerare bak: Ahmed Hamad
Passagerare fram: Maria Some

17. 2020-09-23 lv 282 Uppsala HR 5201-20200923-0027 kl. 00:58 - 08.21 (bilaga Q)
Förare: Philip Gilliland

Rapport genererad den:
2021-09-20 14:40:41
Rapport genererad av:
NT565292

Utökad Rapport / E-Arkiv

Polismyndigheten

Händelserapport - STORM

- Grunduppgifter

Myndighet: Polismyndigheten
Region: 5201(Mitt)
Källsystem: STORM
HR-nummer: 5201-20200615-0016
Registreringsdatum: 2020-06-15 00:38:34
Initial händelsekod: 8001 KONTROLL PERSON/FORDON
Övrig info: KONTROLL PERSON/FORDON
Slutlig händelsekod: 8001 KONTROLL PERSON/FORDON
Områdekod: 520210,UPPS/KNIV,PO UPPS
Prioritet: 3 NÄRTID
Operatörskod: 055066
Personal id: 5725
Patrull: 21-1110
Åtkomstskydd: Nej

- Åtgärdskod

Åtgärdskod 1: 123 UTFÖRT
Åtgärdskod 2: R300 KLAR FÖR AVSLUT

- Adressinformation

Platsobjekt:
AlarmObjekt:
ÖSTERLEDEN 0

75442
NYBY, UPPSALA

- Anmälarinformation

Anmälarens E-post:
Anmälarens födelsedatum:
Anmälarens kön:
Anmälarens namn:
Anmälare återkopplingsadress:
Anmälarens postkod:
Anmälarens telefon:
Anmälningssätt: EGET
Anteckningar:
Tilläggsinformation: 21-1110
Anmälare återkoppling:

- Patrullaktivitet

Patrull	Tid	Händelse	Personal id/Operatörskod
21-1110	2020-06-15 00:38:34	Beordrad	102745/ 060345 102748/ 060751
Information: , ,			
21-1110	2020-06-15 00:38:34	Ledig	102745/ 060345 102748/ 060751
Information: BEGÄRT EGET HR RLC52-125 5201-20200615-0016			
21-1110	2020-06-15 00:38:35	Påbörjat uppdrag	102745/ 060345 102748/ 060751
Information: , ,			
21-1110	2020-06-15 00:38:37	Påbörjat uppdrag	102745/ 060345 102748/ 060751
Information: MEDDELANDE SÄNT 0; 0 5201-20200615-0016			
21-1110	2020-06-15 00:38:37	Påbörjat uppdrag	102745/ 060345 102748/ 060751
Information: MEDDELANDE SÄNT 060345 [redacted] 0; 0 5201-20200615-0016			
21-1110	2020-06-15 00:38:37	Påbörjat uppdrag	102745/ 060345

102748/ 060751

Information: MEDDELANDE SÄNT 060751 [redacted] 0; 0 5201-20200615-0016

21-1110 2020-06-15 00:38:56 Påbörjat uppdrag 102745/ 060345
102748/ 060751

Information: ÖSTERLEDEN, NYBY, UPPSALA

21-1110 2020-06-15 00:43:39 Klar_på_plats 102745/ 060345
102748/ 060751

Information: ÖSTERLEDEN, NYBY, UPPSALA

21-1110 2020-06-15 00:43:40 Ledig 102745/ 060345
102748/ 060751

Information:

- Relationer

-- Fordon

Reg.nr	Tillverkare	Modell	Färg	Fordonsår	Fordonsslag	Koppling	Kommentar
KWO161	VOLKSWAGEN	GOLF	VIT	n/a	PB	KONTROLL	ÖSTERLEDEN UPPSALA

-- Person

Namn	Efternamn	Personnummer	Samband	Kommentar
PHILIP Faraghi	GILLILAND	970326-8194	FÖRARE	ÖSTERLEDEN, UPPSALA
Maria	Some	[redacted]	PASSAG	ÖSTERLEDEN, UPPSALA

-- K-nummer

Information	Datum	Tid

-- PUM-A

Information	Datum	Tid

-- Pärnr

Pärnr	Information	Datum	Tid

-- Relaterade HR

Information	Datum	Tid

-- Extern

Kategori	Typ	Namn	Kommentar	Org	Postnr	Tel	Fax	Adress

- Tid/Datum

Datum	Tid	Händelse
2020-06-15	00:38:34	Påbörjad HR
2020-06-15	00:38:34	Parkerad
2020-06-15	00:38:34	Registrerad
2020-06-15	00:38:34	Beordrad
2020-06-15	00:38:35	Påbörjat uppdrag
2020-06-15	00:43:39	Klar på plats
2020-06-15	00:43:40	Klar
2020-06-15	00:45:36	Åtgärdskodad
2020-06-15	00:48:51	Avslutad

- Fritext

Datum	Tid	Personal id	Operatörskod	Fritext	Arbetsstation	Kategori
2020-06-15	00:38:34	5725	2NIDI	21-1110 BEGÄRT EGET HR	RLC52-125	Systeminformation
2020-06-15	00:38:35	5725	2NIDI	21-1110 Påbörjat uppdrag	RLC52-125	Systeminformation
2020-06-15	00:39:18	5725	2NIDI	Färg:VIT Fabrikat:VW Modell:GOLF Landskod:SE Typ:PB	RLC52-125	Anteckningar

2020-06-15	00:39:19	5725	2NIDI	KONTROLLERAT KWO161 SE	RLC52-125	Anteckningar
2020-06-15	00:39:19	5725	2NIDI	ÖSTERLEDEN UPPSALA	RLC52-125	Anteckningar
2020-06-15	00:39:20	5725	2NIDI	-	RLC52-125	Anteckningar
2020-06-15	00:43:39	100434	2FRWI	21-1110 Klar_på_plats	RLC52-117	Systeminformation
2020-06-15	00:43:40	100434	2FRWI	21-1110 Ledig	RLC52-117	Systeminformation
2020-06-15	00:43:42	100434	2FRWI	-	RLC52-117	Anteckningar
2020-06-15	00:44:07	100434	2FRWI	Personnr:970326-8194 Kön:M	RLC52-117	Anteckningar
2020-06-15	00:44:07	100434	2FRWI	FÖRARE AV FORDON. PHILIP Faraghi GILLILAND	RLC52-117	Anteckningar
2020-06-15	00:44:07	100434	2FRWI	ÖSTERLEDEN, UPPSALA	RLC52-117	Anteckningar
2020-06-15	00:44:09	100434	2FRWI	-	RLC52-117	Anteckningar
2020-06-15	00:44:52	100434	2FRWI	Personnr [redacted] Kön:K	RLC52-117	Anteckningar
2020-06-15	00:44:52	100434	2FRWI	PASSAGERARE Maria Some	RLC52-117	Anteckningar
2020-06-15	00:44:52	100434	2FRWI	ÖSTERLEDEN, UPPSALA	RLC52-117	Anteckningar
2020-06-15	00:44:55	100434	2FRWI	-	RLC52-117	Anteckningar
2020-06-15	00:44:59	100434	2FRWI	UND FLAGGA SATT	RLC52-117	Systeminformation
2020-06-15	00:45:02	100434	2FRWI	-	RLC52-117	Anteckningar
2020-06-15	00:45:36	100434	2FRWI	Åtgärdskod: 123, R300	RLC52-117	Åtkomstskydd
2020-06-15	00:45:36	100434	2FRWI	(RLC)	RLC52-117	Systeminformation
2020-06-15	00:48:51	4279	2THBE	Gripna Omhä Övr.fb.	RLC52-121	Åtkomstskydd
2020-06-15	00:48:51	4279	2THBE	5201-20200615-0016 AVSLUTAD	RLC52-121	Åtkomstskydd

- Tilläggstext

Datum	Tid	Personal id	Operatörskod	Arbetsstation	Fritext
2020-06-15	00:38:37	100000		SYSAWSRV	HR SKICKAT TILL: 21-1110(060345 [redacted] 21-1110(060751 [redacted] 21-1110( ): 0; 0

- Förteckning berörd personal

Namn	Personalid	U-nummer	Operatör	Användarnamn	Relation
[redacted]	5725	U0055066	055066	2NIDI	Fritext, Upprättad av
[redacted]	100434	u0064702	064702	2FRWI	Fritext
[redacted]	4279	U0004667	004667	2THBE	Fritext
SYSTEM SYSTEM	100000	SYSTEM	SYSTEM	SYSTEM	Tilläggstext
[redacted]	102745	u0060345	060345	060345	Patrull
[redacted]	102748	u0060751	060751	060751	Patrull

Rapport genererad den:
2021-09-20 14:42:44
Rapport genererad av:
NT565292

Utökad Rapport / E-Arkiv

Polismyndigheten

Händelserapport - STORM

- Grunduppgifter

Myndighet: Polismyndigheten
Region: 5201(Mitt)
Källsystem: STORM
HR-nummer: 5201-20200617-0017
Registreringsdatum: 2020-06-17 00:57:53
Initial händelsekod: 8001 KONTROLL PERSON/FORDON
Övrig info: KONTROLL PERSON/FORDON
Slutlig händelsekod: 8001 KONTROLL PERSON/FORDON
Områdekod: 520310,GÄSTRIKL,PO GÄVL
Prioritet: 3 NÄRTID
Operatörskod: 058586
Personal id: 5677
Patrull: 26-1160
Åtkomstskydd: Nej

- Åtgärdskod

Åtgärdskod 1: 123 UTFÖRT
Åtgärdskod 2: R300 KLAR FÖR AVSLUT

- Adressinformation

Platsobjekt:
AlarmObjekt:
HÖGBOVÄGEN 0

81192
HÖGBO, SANDVIKEN

- Anmälarinformation

Anmälarens E-post:
Anmälarens födelsedatum:
Anmälarens kön:
Anmälarens namn:
Anmälare återkopplingsadress:
Anmälarens postkod:
Anmälarens telefon:
Anmälningssätt: EGET
Anteckningar:
Tilläggsinformation: 26-1160
Anmälare återkoppling:

- Patrullaktivitet

Patrull	Tid	Händelse	Personal id/Operatörskod
26-1160	2020-06-17 00:57:53	Beordrad	104076/ 060653 103460/ 060458
Information: , ,			
26-1160	2020-06-17 00:57:53	Ledig	104076/ 060653 103460/ 060458
Information: BEGÄRT EGET HR RLC52-132 5201-20200617-0017			
26-1160	2020-06-17 00:57:53	Påbörjat uppdrag	104076/ 060653 103460/ 060458
Information: , ,			
26-1160	2020-06-17 00:57:56	Påbörjat uppdrag	104076/ 060653 103460/ 060458
Information: MEDDELANDE SÄNT 060458 [redacted] 0; 0 5201-20200617-			
26-1160	2020-06-17 00:57:57	Påbörjat uppdrag	104076/ 060653 103460/ 060458
Information: MEDDELANDE SÄNT 060653 [redacted] 0; 0 5201-20200617-0017			
26-1160	2020-06-17 00:57:57	Påbörjat uppdrag	104076/ 060653

103460/ 060458

Information: MEDDELANDE SÄNT 0; 0 5201-20200617-0017

26-1160 2020-06-17 00:58:39 Påbörjat uppdrag 104076/ 060653
103460/ 060458

Information: HÖGBOVÄGEN, HÖGBO, SANDVIKEN

26-1160 2020-06-17 01:02:39 Klar_på_plats 104076/ 060653
103460/ 060458

Information: HÖGBOVÄGEN, HÖGBO, SANDVIKEN

26-1160 2020-06-17 01:02:39 Ledig 104076/ 060653
103460/ 060458

Information:

- Relationer

-- Fordon

Reg.nr	Tillverkare	Modell	Färg	Fordonsår	Fordonsslag	Koppling	Kommentar
KWO161	VOLKSWAGEN	GOLF	VIT	n/a	PB	KONTROLL	HÖGBOVÄGEN, SANDVIKEN

-- Person

Namn	Efternamn	Personnummer	Samband	Kommentar
PHILIP Faraghi	GILLILAND	970326-8194	FÖRARE	HÖGBOVÄGEN, SANDVIKEN
Henrik CHRISTIAN	Calin	[redacted]	PASSAG	HÖGBOVÄGEN, SANDVIKEN

-- K-nummer

Information	Datum	Tid

-- PUM-A

Information	Datum	Tid

-- Pärnr

Pärnr	Information	Datum	Tid

-- Relaterade HR

Information	Datum	Tid

-- Extern

Kategori	Typ	Namn	Kommentar	Org	Postnr	Tel	Fax	Adress

- Tid/Datum

Datum	Tid	Händelse
2020-06-17	00:57:53	Påbörjad HR
2020-06-17	00:57:53	Parkerad
2020-06-17	00:57:53	Registrerad
2020-06-17	00:57:53	Beordrad
2020-06-17	00:57:54	Påbörjat uppdrag
2020-06-17	01:02:39	Klar på plats
2020-06-17	01:02:40	Klar
2020-06-17	01:03:46	Åtgärdskodad
2020-06-17	01:11:32	Avslutad

- Fritext

Datum	Tid	Personal id	Operatörskod	Fritext	Arbetsstation	Kategori
2020-06-17	00:57:53	5677	2SAWE	26-1160 BEGÄRT EGET HR	RLC52-132	Systeminformation
2020-06-17	00:57:54	5677	2SAWE	26-1160 Påbörjat uppdrag	RLC52-132	Systeminformation
2020-06-17	00:58:42	5677	2SAWE	UND FLAGGA SATT	RLC52-132	Systeminformation

2020-06-17	00:59:46	5677	2SAWE	Färg:VIT Fabrikat:VW Modell:GOLF Landskod:SE Typ:PB	RLC52-132	Anteckningar
2020-06-17	00:59:46	5677	2SAWE	KONTROLLERAT KWO161 SE	RLC52-132	Anteckningar
2020-06-17	00:59:46	5677	2SAWE	HÖGBOVÄGEN, SANDVIKEN	RLC52-132	Anteckningar
2020-06-17	00:59:48	5677	2SAWE	*	RLC52-132	Anteckningar
2020-06-17	01:02:39	100434	2FRWI	26-1160 Klar_på_plats	RLC52-134	Systeminformation
2020-06-17	01:02:40	100434	2FRWI	26-1160 Ledig	RLC52-134	Systeminformation
2020-06-17	01:02:42	100434	2FRWI	--	RLC52-134	Anteckningar
2020-06-17	01:03:05	100434	2FRWI	Personnr:970326-8194 Kön:M	RLC52-134	Anteckningar
2020-06-17	01:03:05	100434	2FRWI	FÖRARE AV FORDON. PHILIP Faraghi GILLILAND	RLC52-134	Anteckningar
2020-06-17	01:03:05	100434	2FRWI	HÖGBOVÄGEN, SANDVIKEN	RLC52-134	Anteckningar
2020-06-17	01:03:07	100434	2FRWI	-	RLC52-134	Anteckningar
2020-06-17	01:03:28	100434	2FRWI	Personnr [redacted] Kön:M	RLC52-134	Anteckningar
2020-06-17	01:03:28	100434	2FRWI	PASSAGERARE Henr k CHRISTIAN Calin	RLC52-134	Anteckningar
2020-06-17	01:03:28	100434	2FRWI	HÖGBOVÄGEN, SANDVIKEN	RLC52-134	Anteckningar
2020-06-17	01:03:30	100434	2FRWI	-	RLC52-134	Anteckningar
2020-06-17	01:03:33	100434	2FRWI	KOLL UA	RLC52-134	Anteckningar
2020-06-17	01:03:34	100434	2FRWI	-	RLC52-134	Anteckningar
2020-06-17	01:03:46	100434	2FRWI	Åtgärdskod: 123, R300	RLC52-134	Åtkomstskydd
2020-06-17	01:03:46	100434	2FRWI	(RLC)	RLC52-134	Systeminformation
2020-06-17	01:11:32	1538	2JONA	Gripna Omhä Övr.fb.	RLC52-131	Åtkomstskydd
2020-06-17	01:11:32	1538	2JONA	5201-20200617-0017 AVSLUTAD	RLC52-131	Åtkomstskydd

- Tilläggstext

Datum	Tid	Personal id	Operatörskod	Arbetsstation	Fritext
2020-06-17	00:57:56	100000		SYSAWSRV	HR SKICKAT TILL: 26-1160(060458 [redacted] [redacted] 26-1160(060653 [redacted] 26-1160( ): 0; 0

- Förteckning berörd personal

Namn	Personalid	U-nummer	Operatör	Användarnamn	Relation
[redacted]	5677	U0058586	058586	2SAWE	Fritext, Upprättad av
[redacted]	100434	u0064702	064702	2FRWI	Fritext
[redacted]	1538	U0032824	032824	2JONA	Fritext
SYSTEM SYSTEM	100000	SYSTEM	SYSTEM	SYSTEM	Tilläggstext
[redacted]	104076	U0060653	060653	060653	Patrull
[redacted]	103460	U0060458	060458	060458	Patrull

Rapport genererad den:
2021-09-20 15:09:14
Rapport genererad av:
NT565292

Utökad Rapport / E-Arkiv

Polismyndigheten

Händelserapport - STORM

- Grunduppgifter

Myndighet: Polismyndigheten
Region: 5201(Mitt)
Källsystem: STORM
HR-nummer: 5201-20200712-0024
Registreringsdatum: 2020-07-12 00:23:38
Initial händelsekod: 8001 KONTROLL PERSON/FORDON
Övrig info: KONTROLL PERSON/FORDON
Slutlig händelsekod: 8001 KONTROLL PERSON/FORDON
Områdekod: 520210,UPPS/KNIV,PO UPPS
Prioritet: 3 NÄRTID
Operatörskod: 072264
Personal id: 103234
Patrull: 21-1200
Åtkomstskydd: Nej

- Åtgärdskod

Åtgärdskod 1: 123 UTFÖRT
Åtgärdskod 2: R300 KLAR FÖR AVSLUT

- Adressinformation

Platsobjekt:
AlarmObjekt:
BRUNO LILJEFORSGATAN 39

75429
GRÄNBY, UPPSALA

- Anmälarinformation

Anmälarens E-post:
Anmälarens födelsedatum:
Anmälarens kön:
Anmälarens namn:
Anmälare återkopplingsadress:
Anmälarens postkod:
Anmälarens telefon:
Anmälningssätt: EGET
Anteckningar:
Tilläggsinformation: 21-1200
Anmälare återkoppling:

- Patrullaktivitet

Patrull	Tid	Händelse	Personal id/Operatörskod
21-1200	2020-07-12 00:23:38	Påbörjat uppdrag	4798/ 021127
Information: , ,			
21-1200	2020-07-12 00:23:38	Beordrad	4798/ 021127
Information: , ,			
21-1200	2020-07-12 00:23:38	Ledig	4798/ 021127
Information: BEGÄRT EGET HR RLC52-126 5201-20200712-0024			
21-1200	2020-07-12 00:23:40	Påbörjat uppdrag	4798/ 021127
Information: MEDDELANDE SÄNT 021127 [redacted] 0; 0 5201-20200712-0024			
21-1200	2020-07-12 00:23:40	Påbörjat uppdrag	4798/ 021127
Information: MEDDELANDE SÄNT 0; 0 5201-20200712-0024			
21-1200	2020-07-12 00:24:19	Påbörjat uppdrag	4798/ 021127
Information: BRUNO LILJEFORSGATAN 39, GRÄNBY, UPPSALA			
21-1200	2020-07-12 00:27:14	Ledig	4798/ 021127
Information:			
21-1200	2020-07-12 00:27:14	Klar_på_plats	4798/ 021127

Information: BRUNO LILJEFORSGATAN 39, GRÄNBY, UPPSALA

- Relationer

-- Fordon

Reg.nr	Tillverkare	Modell	Färg	Fordonsår	Fordonsslag	Koppling	Kommentar
KWO161	VOLKSWAGEN	GOLF	VIT	n/a	PB	KONTROLL	PARKERAD UTANFÖR BRUNO LILJEFORSGATAN 39, UPPSALA

-- Person

Namn	Efternamn	Personnummer	Samband	Kommentar
PHILIP Faraghi	GILLILAND	970326-8194	FÖRARE	KWO161 BILEN STILLASTÅENDE, BRUNO LILJEFORSGATAN 39, UPPSALA
DENNIS ANDREAS SJÖGREN	REIS	[redacted]	PASSAG	KWO161, BILEN STILLASTÅENDE, BRUNO LILJEFORSGATAN 39, UPPSALA
Ahmed Waleed Ibraheem	Hamad	980107-0237	PASSAG	KWO161, BILEN STILLASTÅENDE, BRUNO LILJEFORSGATAN 39, UPPSALA

-- K-nummer

Information	Datum	Tid

-- PUM-A

Information	Datum	Tid

-- Pärnr

Pärnr	Information	Datum	Tid

-- Relaterade HR

Information	Datum	Tid

-- Extern

Kategori	Typ	Namn	Kommentar	Org	Postnr	Tel	Fax	Adress

- Tid/Datum

Datum	Tid	Händelse
2020-07-12	00:23:38	Påbörjad HR
2020-07-12	00:23:38	Parkerad
2020-07-12	00:23:38	Registrerad
2020-07-12	00:23:38	Beordrad
2020-07-12	00:23:39	Påbörjat uppdrag
2020-07-12	00:27:14	Klar på plats
2020-07-12	00:27:15	Klar
2020-07-12	00:33:26	Åtgärdskodad
2020-07-12	00:33:56	Avslutad

- Fritext

Datum	Tid	Personal id	Operatörskod	Fritext	Arbetsstation	Kategori
2020-07-12	00:23:38	103234	2LIMA	21-1200 BEGÄRT EGET HR	RLC52-126	Systeminformation
2020-07-12	00:23:39	103234	2LIMA	21-1200 Påbörjat uppdrag	RLC52-126	Systeminformation
2020-07-12	00:24:42	103234	2LIMA	-	RLC52-126	Anteckningar
2020-07-12	00:26:45	103234	2LIMA	Färg:VIT Fabrikat:VW Modell:GOLF Landskod:SE Typ:PB	RLC52-126	Anteckningar
2020-07-	00:26:47	103234	2LIMA	KONTROLLERAT KWO161 SE	RLC52-126	Anteckningar

12						
2020-07-12	00:26:47	103234	2LIMA	PARKERAD UTANFÖR BRUNO LILJEFORSGATAN 39, UPPSALA	RLC52-126	Anteckningar
2020-07-12	00:26:49	103234	2LIMA	-	RLC52-126	Anteckningar
2020-07-12	00:27:14	103234	2LIMA	21-1200 Klar_på_plats	RLC52-126	Systeminformation
2020-07-12	00:27:15	103234	2LIMA	21-1200 Ledig	RLC52-126	Systeminformation
2020-07-12	00:27:17	103234	2LIMA	-	RLC52-126	Anteckningar
2020-07-12	00:28:19	103234	2LIMA	Personnr:970326-8194 Kön:M	RLC52-126	Anteckningar
2020-07-12	00:28:20	103234	2LIMA	FÖRARE AV FORDON. PHILIP Faraghi GILLILAND	RLC52-126	Anteckningar
2020-07-12	00:28:20	103234	2LIMA	BILEN STILLASTÅENDE, BRUNO LILJEFORSGATAN 39, UPPSALA	RLC52-126	Anteckningar
2020-07-12	00:28:22	103234	2LIMA	-	RLC52-126	Anteckningar
2020-07-12	00:30:23	103234	2LIMA	Personnr:970326-8194 Kön:M	RLC52-126	Anteckningar
2020-07-12	00:30:23	103234	2LIMA	FÖRARE AV FORDON. PHILIP Faraghi GILLILAND	RLC52-126	Anteckningar
2020-07-12	00:30:24	103234	2LIMA	KWO161 BILEN STILLASTÅENDE, BRUNO LILJEFORSGATAN 39, UPPSALA	RLC52-126	Anteckningar
2020-07-12	00:30:27	103234	2LIMA	-	RLC52-126	Anteckningar
2020-07-12	00:31:16	103234	2LIMA	Personn [redacted] Kön:M	RLC52-126	Anteckningar
2020-07-12	00:31:16	103234	2LIMA	PASSAGERARE DENNIS ANDREAS SJÖGREN REIS	RLC52-126	Anteckningar
2020-07-12	00:31:16	103234	2LIMA	KWO161, BILEN STILLASTÅENDE, BRUNO LILJEFORSGATAN 39, UPPSALA	RLC52-126	Anteckningar
2020-07-12	00:31:19	103234	2LIMA	-	RLC52-126	Anteckningar
2020-07-12	00:32:25	103234	2LIMA	Personnr:980107-0237 Kön:M	RLC52-126	Anteckningar
2020-07-12	00:32:26	103234	2LIMA	PASSAGERARE Ahmed Waleed Ibraheem Hamad	RLC52-126	Anteckningar
2020-07-12	00:32:26	103234	2LIMA	KWO161, BILEN STILLASTÅENDE, BRUNO LILJEFORSGATAN 39, UPPSALA	RLC52-126	Anteckningar
2020-07-12	00:32:28	103234	2LIMA	-	RLC52-126	Anteckningar
2020-07-12	00:33:12	103234	2LIMA	21-1200 ÖGNADE BARA GENOM BILEN OCH SÅG INGET UTSTICKANDE	RLC52-126	Anteckningar
2020-07-12	00:33:13	103234	2LIMA	-	RLC52-126	Anteckningar
2020-07-12	00:33:17	103234	2LIMA	UND FLAGGA SATT	RLC52-126	Systeminformation
2020-07-12	00:33:21	103234	2LIMA	-	RLC52-126	Anteckningar
2020-07-12	00:33:26	103234	2LIMA	Åtgärdskod: 123, R300	RLC52-126	Åtkomstskydd
2020-07-12	00:33:27	103234	2LIMA	(RLC)	RLC52-126	Systeminformation
2020-07-12	00:33:56	5572	2ANHO	Gripna Omhä Övr.fb.	RLC52-121	Åtkomstskydd
2020-07-12	00:33:56	5572	2ANHO	5201-20200712-0024 AVSLUTAD	RLC52-121	Åtkomstskydd

- Tilläggstext

Datum	Tid	Personal id	Operatörskod	Arbetsstation	Fritext
2020-07-12	00:23:40	100000		SYSAWSRV	HR SKICKAT TILL: 21-1200(021127 [redacted] 21-1200( ): 0; 0

- Förteckning berörd personal

Namn	Personalid	U-nummer	Operatör	Användarnamn	Relation
[redacted]	103234	U0072264	072264	3LIMA	Fritext, Upprättad av
[redacted]	5572	U0044568	044568	2ANHO	Fritext
SYSTEM SYSTEM	100000	SYSTEM	SYSTEM	SYSTEM	Tilläggstext
[redacted]	4798	U0021127	021127	021127	Patrull

Rapport genererad den:
2021-09-20 15:14:17
Rapport genererad av:
NT565292

Utökad Rapport / E-Arkiv

Polismyndigheten

Händelserapport - STORM

- Grunduppgifter

Myndighet: Polismyndigheten
Region: 5201(Mitt)
Källsystem: STORM
HR-nummer: 5201-20200717-0057
Registreringsdatum: 2020-07-17 02:18:51
Initial händelsekod: 8001 KONTROLL PERSON/FORDON
Övrig info: KONTROLL PERSON/FORDON
Slutlig händelsekod: 8001 KONTROLL PERSON/FORDON
Områdekod: 520210,UPPS/KNIV,PO UPPS
Prioritet: 3 NÄRTID
Operatörskod: 069059
Personal id: 102698
Patrull: 21-1200
Åtkomstskydd: Nej

- Åtgärdskod

Åtgärdskod 1: 123 UTFÖRT
Åtgärdskod 2: R291 RIMFROST
Åtgärdskod 3: R300 KLAR FÖR AVSLUT

- Adressinformation

Platsobjekt:
AlarmObjekt:
TAKPANNEGATAN 0

75460
GRÄNBY, UPPSALA

- Anmälarinformation

Anmälarens E-post:
Anmälarens födelsedatum:
Anmälarens kön:
Anmälarens namn:
Anmälare återkopplingsadress:
Anmälarens postkod:
Anmälarens telefon:
Anmälningssätt: EGET
Anteckningar:
Tilläggsinformation: 21-1200
Anmälare återkoppling:

- Patrullaktivitet

Patrull	Tid	Händelse	Personal id/Operatörskod
21-1200	2020-07-17 02:18:51	Beordrad	4732/ 031175
Information: , ,			
21-1200	2020-07-17 02:18:51	Ledig	4732/ 031175
Information: BEGÄRT EGET HR RLC52-123 5201-20200717-0057			
21-1200	2020-07-17 02:18:51	Påbörjat uppdrag	4732/ 031175
Information: , ,			
21-1200	2020-07-17 02:18:53	Påbörjat uppdrag	4732/ 031175
Information: MEDDELANDE SÄNT 031175 [redacted] 0; 0 5201-20200717-0057			
21-1200	2020-07-17 02:18:53	Påbörjat uppdrag	4732/ 031175
Information: MEDDELANDE SÄNT 0; 0 5201-20200717-0057			
21-1200	2020-07-17 02:20:48	Påbörjat uppdrag	4732/ 031175
Information: TAKPANNEGATAN, GRÄNBY, UPPSALA			
21-1200	2020-07-17 02:27:18	Klar_på_plats	4732/ 031175
Information: TAKPANNEGATAN, GRÄNBY, UPPSALA			

21-1200 2020-07-17 02:27:18 Ledig 4732/ 031175

Information:

- Relationer

-- Fordon

Reg.nr	Tillverkare	Modell	Färg	Fordonsår	Fordonsslag	Koppling	Kommentar
[redacted]	AUDI	A6	VIT	n/a	PB	KONTROLL	ISM ATT STÅ PARKERAD MED MOTORN PÅ TAKPANNEGATAN UPPSALA
KWO161	VOLKSWAGEN	GOLF	VIT	n/a	PB	KONTROLL	ISM ATT STÅ PARKERAD MED MOTORN PÅ TAKPANNEGATAN UPPSALA

-- Person

Namn	Efternamn	Personnummer	Samband	Kommentar
PHILIP Faraghi	GILLILAND	970326-8194	FÖRARE	KWO161 KONTROLLERAD ISM ATT STÅ PARKERAD MED MOTORN PÅ TAKPANNEGATAN UPPSALA
Mahmoud	Abdo	[redacted]	FÖRARE	[redacted] ISM ATT STÅ PARKERAD MED MOTORN PÅ TAKPANNEGATAN UPPSALA

-- K-nummer

Information	Datum	Tid

-- PUM-A

Information	Datum	Tid

-- Pärnr

Pärnr	Information	Datum	Tid

-- Relaterade HR

Information	Datum	Tid

-- Extern

Kategori	Typ	Namn	Kommentar	Org	Postnr	Tel	Fax	Adress

- Tid/Datum

Datum	Tid	Händelse
2020-07-17	02:18:51	Påbörjad HR
2020-07-17	02:18:51	Parkerad
2020-07-17	02:18:51	Registrerad
2020-07-17	02:18:51	Beordrad
2020-07-17	02:18:51	Påbörjat uppdrag
2020-07-17	02:27:18	Klar på plats
2020-07-17	02:27:18	Klar
2020-07-17	02:30:54	Åtgärdskodad
2020-07-17	02:31:31	Avslutad

- Fritext

Datum	Tid	Personal id	Operatörskod	Fritext	Arbetsstation	Kategori
2020-07-17	02:18:51	102698	2ANPR	21-1200 BEGÄRT EGET HR	RLC52-123	Systeminformation
2020-07-17	02:18:51	102698	2ANPR	21-1200 Påbörjat uppdrag	RLC52-123	Systeminformation
2020-07-17	02:20:49	102698	2ANPR	-	RLC52-123	Anteckningar
2020-07-17	02:20:51	102698	2ANPR	FORDONSTOPP	RLC52-123	Anteckningar

2020-07-17	02:20:52	102698	2ANPR	-	RLC52-123	Anteckningar
2020-07-17	02:21:27	102698	2ANPR	Färg:VIT Fabr kat:AUDI Modell:A6 Typ:PB	RLC52-123	Anteckningar
2020-07-17	02:21:28	102698	2ANPR	KONTROLLERAT [redacted]	RLC52-123	Anteckningar
2020-07-17	02:21:28	102698	2ANPR	ISM ATT STÅ PARKERAD MED MOTORN PÅ TAKPANNEGATAN UPPSALA	RLC52-123	Anteckningar
2020-07-17	02:21:30	102698	2ANPR	-	RLC52-123	Anteckningar
2020-07-17	02:23:34	102698	2ANPR	Färg:VIT Fabr kat:VW Modell:GOLF Landskod:SE Typ:PB	RLC52-123	Anteckningar
2020-07-17	02:23:35	102698	2ANPR	KONTROLLERAT KWO161 SE	RLC52-123	Anteckningar
2020-07-17	02:23:35	102698	2ANPR	ISM ATT STÅ PARKERAD MED MOTORN PÅ TAKPANNEGATAN UPPSALA	RLC52-123	Anteckningar
2020-07-17	02:23:38	102698	2ANPR	-	RLC52-123	Anteckningar
2020-07-17	02:24:40	102698	2ANPR	Personnr [redacted]	RLC52-123	Anteckningar
2020-07-17	02:24:40	102698	2ANPR	FÖRARE AV FORDON. Mahmoud Abdo	RLC52-123	Anteckningar
2020-07-17	02:24:40	102698	2ANPR	[redacted] ISM ATT STÅ PARKERAD MED MOTORN PÅ TAKPANNEGATAN UPPSALA	RLC52-123	Anteckningar
2020-07-17	02:24:42	102698	2ANPR	-	RLC52-123	Anteckningar
2020-07-17	02:25:51	102698	2ANPR	Personnr:970326-8194 Kön:M	RLC52-123	Anteckningar
2020-07-17	02:25:52	102698	2ANPR	FÖRARE AV FORDON. PHILIP Faraghi GILLILAND	RLC52-123	Anteckningar
2020-07-17	02:25:52	102698	2ANPR	KWO161 KONTROLLERAD ISM ATT STÅ PARKERAD MED MOTORN PÅ TAKPANNEGATAN UPPSALA	RLC52-123	Anteckningar
2020-07-17	02:25:54	102698	2ANPR	-	RLC52-123	Anteckningar
2020-07-17	02:26:46	102698	2ANPR	I PASSAGERARSÄTET FRAM PÅ BÅDA BILARNA SATT DEN EN PERSON SOV	RLC52-123	Anteckningar
2020-07-17	02:26:46	102698	2ANPR	-	RLC52-123	Anteckningar
2020-07-17	02:27:07	102698	2ANPR	OKLART OM BILARNA HAR NÅGON KOPPLING MEN DE LÄMNADE PLATSEN SAMTIDIGT	RLC52-123	Anteckningar
2020-07-17	02:27:08	102698	2ANPR	-	RLC52-123	Anteckningar
2020-07-17	02:27:12	102698	2ANPR	UND FLAGGA SATT	RLC52-123	Systeminformation
2020-07-17	02:27:15	102698	2ANPR	-	RLC52-123	Anteckningar
2020-07-17	02:27:18	102698	2ANPR	21-1200 Klar_på_plats	RLC52-123	Systeminformation
2020-07-17	02:27:18	102698	2ANPR	21-1200 Ledig	RLC52-123	Systeminformation
2020-07-17	02:27:21	102698	2ANPR	-	RLC52-123	Anteckningar
2020-07-17	02:27:27	102698	2ANPR	Åtgärdskod: 123, R300	RLC52-123	Åtkomstskydd
2020-07-17	02:27:27	102698	2ANPR	(RLC)	RLC52-123	Systeminformation
2020-07-17	02:30:54	5662	2FRNO	Åtgärdskod: 123, R291, R300	RLC52-121	Åtkomstskydd
2020-07-17	02:30:54	5662	2FRNO	(RLC)	RLC52-121	Systeminformation

2020-07-17	02:31:31	5662	2FRNO	Gripna Omhä Övr.fb.	RLC52-121	Åtkomstskydd
2020-07-17	02:31:31	5662	2FRNO	5201-20200717-0057 AVSLUTAD	RLC52-121	Åtkomstskydd

- Tilläggstext

Datum	Tid	Personal id	Operatörskod	Arbetsstation	Fritext
2020-07-17	02:18:53	100000		SYSAWSRV	HR SKICKAT TILL: 21-1200(031175 [redacted] 21-1200( ): 0; 0

- Förteckning berörd personal

Namn	Personalid	U-nummer	Operatör	Användarnamn	Relation
[redacted]	102698	u0069059	069059	2ANPR	Fritext, Upprättad av
[redacted]	5662	U0044579	044579	2FRNO	Fritext
SYSTEM SYSTEM	100000	SYSTEM	SYSTEM	SYSTEM	Tilläggstext
[redacted]	4732	U0031175	031175	031175	Patrull

Rapport genererad den:
2021-09-20 15:14:19
Rapport genererad av:
NT565292

Utökad Rapport / E-Arkiv

Polismyndigheten

Händelserapport - STORM

- Grunduppgifter

Myndighet: Polismyndigheten
Region: 5201(Mitt)
Källsystem: STORM
HR-nummer: 5201-20200717-0076
Registreringsdatum: 2020-07-17 03:19:26
Initial händelsekod: 8001 KONTROLL PERSON/FORDON
Övrig info: KONTROLL PERSON/FORDON
Slutlig händelsekod: 8001 KONTROLL PERSON/FORDON
Områdekod: 520210,UPPS/KNIV,PO UPPS
Prioritet: 3 NÄRTID
Operatörskod: 069029
Personal id: 102700
Patrull: 21-1200
Åtkomstskydd: Nej

- Åtgärdskod

Åtgärdskod 1: 123 UTFÖRT
Åtgärdskod 2: R300 KLAR FÖR AVSLUT

- Adressinformation

Platsobjekt:
AlarmObjekt:
ÖSTERLEDEN 0

75442
NYBY, UPPSALA

- Anmälarinformation

Anmälarens E-post:
Anmälarens födelsedatum:
Anmälarens kön:
Anmälarens namn:
Anmälare återkopplingsadress:
Anmälarens postkod:
Anmälarens telefon:
Anmälningssätt: EGET
Anteckningar:
Tilläggsinformation: 21-1200
Anmälare återkoppling:

- Patrullaktivitet

Patrull	Tid	Händelse	Personal id/Operatörskod
21-1200	2020-07-17 03:19:26	Påbörjat uppdrag	4732/ 031175
Information: , ,			
21-1200	2020-07-17 03:19:26	Beordrad	4732/ 031175
Information: , ,			
21-1200	2020-07-17 03:19:26	Ledig	4732/ 031175
Information: BEGÄRT EGET HR RLC52-125 5201-20200717-0076			
21-1200	2020-07-17 03:19:29	Påbörjat uppdrag	4732/ 031175
Information: MEDDELANDE SÄNT 031175 [redacted] 0; 0 5201-20200717-0076			
21-1200	2020-07-17 03:19:29	Påbörjat uppdrag	4732/ 031175
Information: MEDDELANDE SÄNT 0; 0 5201-20200717-0076			
21-1200	2020-07-17 03:19:38	Påbörjat uppdrag	4732/ 031175
Information: ÖSTERLEDEN, NYBY, UPPSALA			
21-1200	2020-07-17 03:19:40	Ledig	4732/ 031175
Information:			
21-1200	2020-07-17 03:19:40	Klar_på_plats	4732/ 031175

Information: ÖSTERLEDEN, NYBY, UPPSALA

- Relationer

-- Fordon

Reg.nr	Tillverkare	Modell	Färg	Fordonsår	Fordonsslag	Koppling	Kommentar
KWO161	VOLKSWAGEN	GOLF	VIT	n/a	PB	KONTROLL	KOLL ÖSTERLEDEN UPPSALA

-- Person

Namn	Efternamn	Personnummer	Samband	Kommentar
PHILIP Faraghi	GILLILAND	970326-8194	FÖRARE	KWO161 ISM KOLL ÖSTERLEDEN UPPSALA
Jasmin Faraghi	Gilliland	[redacted]	PASSAG	KWO161 ISM KOLL ÖSTERLEDEN UPPSALA

-- K-nummer

Information	Datum	Tid

-- PUM-A

Information	Datum	Tid

-- Pärnr

Pärnr	Information	Datum	Tid

-- Relaterade HR

Information	Datum	Tid

-- Extern

Kategori	Typ	Namn	Kommentar	Org	Postnr	Tel	Fax	Adress

- Tid/Datum

Datum	Tid	Händelse
2020-07-17	03:19:26	Påbörjad HR
2020-07-17	03:19:26	Parkerad
2020-07-17	03:19:26	Registrerad
2020-07-17	03:19:26	Beordrad
2020-07-17	03:19:27	Påbörjat uppdrag
2020-07-17	03:19:40	Klar på plats
2020-07-17	03:19:40	Klar
2020-07-17	03:25:12	Åtgärdskodad
2020-07-17	04:07:00	Avslutad

- Fritext

Datum	Tid	Personal id	Operatörskod	Fritext	Arbetsstation	Kategori
2020-07-17	03:19:26	102700	2LIER	21-1200 BEGÄRT EGET HR	RLC52-125	Systeminformation
2020-07-17	03:19:27	102700	2LIER	21-1200 Påbörjat uppdrag	RLC52-125	Systeminformation
2020-07-17	03:19:40	102700	2LIER	21-1200 Klar_på_plats	RLC52-125	Systeminformation
2020-07-17	03:19:40	102700	2LIER	21-1200 Ledig	RLC52-125	Systeminformation
2020-07-17	03:19:42	102700	2LIER	-	RLC52-125	Anteckningar
2020-07-17	03:22:58	102700	2LIER	Färg:VIT Fabrikat:VOLKSWAGEN Modell:GOLF Landskod:SE Typ:PB	RLC52-125	Anteckningar
2020-07	03:22:59	102700	2LIER	KONTROLLERAT KWO161 SE	RLC52-125	Anteckningar

-17						
2020-07-17	03:22:59	102700	2LIER	KOLL ÖSTERLEDEN UPPSALA	RLC52-125	Anteckningar
2020-07-17	03:23:00	102700	2LIER	-	RLC52-125	Anteckningar
2020-07-17	03:23:04	102700	2LIER	UND FLAGGA SATT	RLC52-125	Systeminformation
2020-07-17	03:23:05	102700	2LIER	-	RLC52-125	Anteckningar
2020-07-17	03:24:04	102700	2LIER	Personnr [redacted] Kön:K	RLC52-125	Anteckningar
2020-07-17	03:24:04	102700	2LIER	PASSAGERARE Jasmin Faraghi Gilliland	RLC52-125	Anteckningar
2020-07-17	03:24:04	102700	2LIER	KWO161 ISM KOLL ÖSTERLEDEN UPPSALA	RLC52-125	Anteckningar
2020-07-17	03:24:06	102700	2LIER	-	RLC52-125	Anteckningar
2020-07-17	03:24:40	102700	2LIER	Personnr:970326-8194 Kön:M	RLC52-125	Anteckningar
2020-07-17	03:24:40	102700	2LIER	FÖRARE AV FORDON. PHILIP Faraghi GILLILAND	RLC52-125	Anteckningar
2020-07-17	03:24:40	102700	2LIER	KWO161 ISM KOLL ÖSTERLEDEN UPPSALA	RLC52-125	Anteckningar
2020-07-17	03:24:42	102700	2LIER	-	RLC52-125	Anteckningar
2020-07-17	03:24:45	102700	2LIER	IHM ÖSTERLEDEN	RLC52-125	Anteckningar
2020-07-17	03:24:45	102700	2LIER	-	RLC52-125	Anteckningar
2020-07-17	03:24:53	102700	2LIER	MITTÅT, IHM LIDNERSGATAN	RLC52-125	Anteckningar
2020-07-17	03:24:54	102700	2LIER	-	RLC52-125	Anteckningar
2020-07-17	03:25:08	102700	2LIER	GOD ATTITYD, PHILIP DOCK LESS PÅ ATT POLISEN HAR KOLL PÅ HONOM	RLC52-125	Anteckningar
2020-07-17	03:25:08	102700	2LIER	-	RLC52-125	Anteckningar
2020-07-17	03:25:12	102700	2LIER	Åtgärdskod: 123, R300	RLC52-125	Åtkomstskydd
2020-07-17	03:25:12	102700	2LIER	(RLC)	RLC52-125	Systeminformation
2020-07-17	03:30:31	102700	2LIER	-	RLC52-125	Anteckningar
2020-07-17	03:30:44	102700	2LIER	PHILIP UPPGAV ATT HAN HADE VARIT UTE PÅ ÄRENDEN UNDER NATTEN INNAN HAN SKULLE HEM OCH SOVA	RLC52-125	Anteckningar
2020-07-17	03:30:44	102700	2LIER	-	RLC52-125	Anteckningar
2020-07-17	04:07:00	5662	2FRNO	Gripna Omhä Övr.fb.	RLC52-121	Åtkomstskydd
2020-07-17	04:07:00	5662	2FRNO	5201-20200717-0076 AVSLUTAD	RLC52-121	Åtkomstskydd

- Tilläggstext

Datum	Tid	Personal id	Operatörskod	Arbetsstation	Fritext
2020-07-17	03:19:29	100000		SYSAWSRV	HR SKICKAT TILL: 21-1200(031175[redacted] 21-1200( ): 0; 0

- Förteckning berörd personal

Namn	Personalid	U-nummer	Operatör	Användarnamn	Relation
[redacted]	102700	u0069029	069029	2LIER	Fritext, Upprättad av

[redacted]	5662	U0044579	044579	2FRNO	Fritext
SYSTEM SYSTEM	100000	SYSTEM	SYSTEM	SYSTEM	Tilläggstext
[redacted]	4732	U0031175	031175	031175	Patrull

Rapport genererad den:
2021-09-20 15:16:55
Rapport genererad av:
NT565292

Utökad Rapport / E-Arkiv

Polismyndigheten

Händelserapport - STORM

- Grunduppgifter

Myndighet: Polismyndigheten
Region: 5201(Mitt)
Källsystem: STORM
HR-nummer: 5201-20200719-0186
Registreringsdatum: 2020-07-19 06:14:50
Initial händelsekod: 8001 KONTROLL PERSON/FORDON
Övrig info: TRAFIKKONTROLL
Slutlig händelsekod: 8001 KONTROLL PERSON/FORDON
Områdekod: 520210,UPPS/KNIV,PO UPPS
Prioritet: 3 NÄRTID
Operatörskod: 009846
Personal id: 4451
Patrull: 21-1420
Åtkomstskydd: Nej

- Åtgärdskod

Åtgärdskod 1: 104 EJ BROTT
Åtgärdskod 2: 123 UTFÖRT
Åtgärdskod 3: R300 KLAR FÖR AVSLUT

- Adressinformation

Platsobjekt:
AlarmObjekt:
VAKSALAGATAN 0

75432
SALA BACKE, UPPSALA

- Anmälarinformation

Anmälarens E-post:
Anmälarens födelsedatum:
Anmälarens kön:
Anmälarens namn:
Anmälare återkopplingsadress:
Anmälarens postkod:
Anmälarens telefon:
Anmälningssätt: EGET
Anteckningar:
Tilläggsinformation: 21-1420
Anmälare återkoppling:

- Patrullaktivitet

Patrull	Tid	Händelse	Personal id/Operatörskod
21-1420	2020-07-19 06:15:19	Beordrad	103916/ 060849 100235/ 054150 103739/ 067975
Information: VAKSALAGATAN, SALA BACKE, UPPSALA			
21-1420	2020-07-19 06:15:20	Beordrad	103916/ 060849 100235/ 054150 103739/ 067975
Information: MEDDELANDE SÄNT 060849 [redacted] VAKSALAGATAN, SALA BACKE, UP			
21-1420	2020-07-19 06:15:20	Beordrad	103916/ 060849 100235/ 054150 103739/ 067975
Information: MEDDELANDE SÄNT 054150 [redacted] VAKSALAGATAN, SALA BACKE, UPP			
21-1420	2020-07-19 06:15:20	Beordrad	103916/ 060849 100235/ 054150 103739/ 067975
Information: MEDDELANDE SÄNT 067975 [redacted] VAKSALAGATAN, SALA BACKE, UP			

21-1420	2020-07-19 06:15:20	Beordrad	103916/ 060849 100235/ 054150 103739/ 067975

Information: MEDDELANDE SÄNT VAKSALAGATAN, SALA BACKE, UPPSALA; TRAFIK

21-1420	2020-07-19 06:15:22	Påbörjat uppdrag	103916/ 060849 100235/ 054150 103739/ 067975

Information: VAKSALAGATAN, SALA BACKE, UPPSALA

21-1420	2020-07-19 06:15:29	Klar_på_plats	103916/ 060849 100235/ 054150 103739/ 067975

Information: VAKSALAGATAN, SALA BACKE, UPPSALA

21-1420	2020-07-19 06:15:29	Ledig	103916/ 060849 100235/ 054150 103739/ 067975

Information:

- Relationer

-- Fordon

Reg.nr	Tillverkare	Modell	Färg	Fordonsår	Fordonsslag	Koppling	Kommentar
KWO161	VOLKSWAGEN	GOLF	VIT	n/a	PB	KONTROLL	ISM TRAFIKKONTROLL VAKSALAGATAN UPPSALA

-- Person

Namn	Efternamn	Personnummer	Samband	Kommentar
PHILIP Faraghi	GILLILAND	970326-8194	FÖRARE	PB KWO161 VAKSALAGATAN UPPSALA
Farid Waleed Ibraheem	Hamad	010716-4519	PASSAG	BAK.PB KWO161 VAKSALAGATAN UPPSALA
Maria	Some	[redacted]	PASSAG	FRAM. PB KWO161 VAKSALAGATAN UPPSALA

-- K-nummer

Information	Datum	Tid

-- PUM-A

Information	Datum	Tid

-- Pärnr

Pärnr	Information	Datum	Tid

-- Relaterade HR

Information	Datum	Tid
5201-20200719-0181 KOPIERAD AV OPERATÖR 2PEFR	2020-07-19	06:14:50

-- Extern

Kategori	Typ	Namn	Kommentar	Org	Postnr	Tel	Fax	Adress

- Tid/Datum

Datum	Tid	Händelse
2020-07-19	06:14:50	Påbörjad HR
2020-07-19	06:14:50	Parkerad
2020-07-19	06:14:50	Registrerad
2020-07-19	06:15:19	Beordrad
2020-07-19	06:15:22	Påbörjat uppdrag
2020-07-19	06:15:29	Klar på plats
2020-07-19	06:15:30	Klar
2020-07-19	06:19:22	Åtgärdskodad
2020-07-19	06:21:25	Avslutad

- Fritext

Datum	Tid	Personal id	Operatörskod	Fritext	Arbetsstation	Kategori
2020-07-19	06:14:50	4451	2PEFR	Relation: 5201-20200719-0181 KOPIERAD AV OPERATÖR 2PEFR	RLC52-124	Systeminformation
2020-07-19	06:15:19	4451	2PEFR	21-1420 BEORDRAD VIA DRAG/SLÄPP	RLC52-124	Systeminformation
2020-07-19	06:15:22	4451	2PEFR	21-1420 Påbörjat uppdrag	RLC52-124	Systeminformation
2020-07-19	06:15:29	4451	2PEFR	21-1420 Klar_på_plats	RLC52-124	Systeminformation
2020-07-19	06:15:30	4451	2PEFR	21-1420 Ledig	RLC52-124	Systeminformation
2020-07-19	06:16:10	4451	2PEFR	-	RLC52-124	Anteckningar
2020-07-19	06:16:17	4451	2PEFR	UND FLAGGA SATT	RLC52-124	Systeminformation
2020-07-19	06:16:20	4451	2PEFR	-	RLC52-124	Anteckningar
2020-07-19	06:16:45	4451	2PEFR	Färg:VIT Fabr kat:VOLKSWAGEN Modell:GOLF Landskod: SE Typ:PB	RLC52-124	Anteckningar
2020-07-19	06:16:46	4451	2PEFR	KONTROLLERAT KWO161 SE	RLC52-124	Anteckningar
2020-07-19	06:16:46	4451	2PEFR	ISM TRAFIKKONTROLL VAKSALAGATAN UPPSALA	RLC52-124	Anteckningar
2020-07-19	06:16:47	4451	2PEFR	-	RLC52-124	Anteckningar
2020-07-19	06:17:50	4451	2PEFR	Personnr:970326-8194 Kön:M	RLC52-124	Anteckningar
2020-07-19	06:17:51	4451	2PEFR	FÖRARE AV FORDON. PHILIP Faraghi GILLILAND	RLC52-124	Anteckningar
2020-07-19	06:17:51	4451	2PEFR	PB KWO161 VAKSALAGATAN UPPSALA	RLC52-124	Anteckningar
2020-07-19	06:17:52	4451	2PEFR	-	RLC52-124	Anteckningar
2020-07-19	06:18:27	4451	2PEFR	Personn [redacted] Kön:K	RLC52-124	Anteckningar
2020-07-19	06:18:27	4451	2PEFR	PASSAGERARE Maria Some	RLC52-124	Anteckningar
2020-07-19	06:18:27	4451	2PEFR	FRAM. PB KWO161 VAKSALAGATAN UPPSALA	RLC52-124	Anteckningar
2020-07-19	06:18:30	4451	2PEFR	-	RLC52-124	Anteckningar
2020-07-19	06:19:06	4451	2PEFR	Personnr:010716-4519 Kön:M	RLC52-124	Anteckningar
2020-07-19	06:19:07	4451	2PEFR	PASSAGERARE Farid Waleed Ibraheem Hamad	RLC52-124	Anteckningar
2020-07-19	06:19:07	4451	2PEFR	BAK.PB KWO161 VAKSALAGATAN UPPSALA	RLC52-124	Anteckningar
2020-07-19	06:19:10	4451	2PEFR	-	RLC52-124	Anteckningar
2020-07-19	06:19:16	4451	2PEFR	PL§19 PÅ SAMTLIGA. UA.	RLC52-124	Anteckningar
2020-07-19	06:19:17	4451	2PEFR	-	RLC52-124	Anteckningar
2020-07-19	06:19:22	4451	2PEFR	Åtgärdskod: 104, 123, R300	RLC52-124	Åtkomstskydd
2020-07-19	06:19:22	4451	2PEFR	(RLC)	RLC52-124	Systeminformation
2020-07-19	06:21:25	4353	2LIWI	Gripna Omhä Övr.fb.	RLC52-121	Åtkomstskydd
2020-07-19	06:21:25	4353	2LIWI	5201-20200719-0186 AVSLUTAD	RLC52-121	Åtkomstskydd

- Tilläggstext

Datum	Tid	Personal id	Operatörskod	Arbetsstation	Fritext
2020-07-19	05:31:56	100000		SYSAWSRV	HR SKICKAT TILL: 21-1420(067975 [redacted] 21-1420(060849 [redacted] 21-1420(054150 [redacted] 21-1420( ): 0; 0
2020-07-19	06:15:20	100000		SYSAWSRV	HR SKICKAT TILL: 21-1420(067975 [redacted] 21-1420(060849 [redacted] 21-1420(054150 [redacted] 21-1420( ): VAKSALAGATAN, SALA BACKE, UPPSALA; TRAFIKKONTROLL; KONTROLL PERSON/FORDON; 6640374; 1604071

- Förteckning berörd personal

Namn	Personalid	U-nummer	Operatör	Användarnamn	Relation
[redacted]	4451	U0009846	009846	2PEFR	Fritext, Upprättad av
[redacted]	4353	U0012233	012233	2LIWI	Fritext
SYSTEM SYSTEM	100000	SYSTEM	SYSTEM	SYSTEM	Tilläggstext
[redacted]	103916	u0060849	060849	060849	Patrull
[redacted]	100235	u0054150	054150	054150	Patrull
[redacted]	103739	U0067975	067975	067975	Patrull

Rapport genererad den:
2021-09-20 15:21:32
Rapport genererad av:
NT565292

Utökad Rapport / E-Arkiv

Polismyndigheten

Händelserapport - STORM

- Grunduppgifter

Myndighet: Polismyndigheten
Region: 5201(Mitt)
Källsystem: STORM
HR-nummer: 5201-20200724-0061
Registreringsdatum: 2020-07-24 02:23:36
Initial händelsekod: 8001 KONTROLL PERSON/FORDON
Övrig info: NARKOTIKABROTT
Slutlig händelsekod: 5001 NARKOTIKABROTT
Områdekod: 520310,GÄSTRIKL,PO GÄVL
Prioritet: 3 NÄRTID
Operatörskod: 066922
Personal id: 100636
Patrull: 26-1640
Åtkomstskydd: Nej

- Åtgärdskod

Åtgärdskod 1: 101 ANMÄLAN
Åtgärdskod 2: 107 PROMEMORIA
Åtgärdskod 3: 108 FÖRHÖR
Åtgärdskod 4: R300 KLAR FÖR AVSLUT
Åtgärdskod 5: 109 BESLAGSPROTOKOLL

- Adressinformation

Platsobjekt:
AlarmObjekt:
SÖDRA KUNGSGATAN 0

80252
SÖDER, GÄVLE

- Anmälarinformation

Anmälarens E-post:
Anmälarens födelsedatum:
Anmälarens kön:
Anmälarens namn:
Anmälare återkopplingsadress:
Anmälarens postkod:
Anmälarens telefon:
Anmälningssätt: EGET
Anteckningar:
Tilläggsinformation: 26-1640
Anmälare återkoppling:

- Patrullaktivitet

Patrull	Tid	Händelse	Personal id/Operatörskod
26-1640	2020-07-24 02:23:36	Beordrad	100765/ 062793 100420/ 054092 103556/ 067927
Information: , ,			
26-1640	2020-07-24 02:23:36	Ledig	100765/ 062793 100420/ 054092 103556/ 067927
Information: BEGÄRT EGET HR RLC52-126 5201-20200724-0061			
26-1640	2020-07-24 02:23:36	Påbörjat uppdrag	100765/ 062793 100420/ 054092 103556/ 067927
Information: , ,			
26-1640	2020-07-24 02:23:38	Påbörjat uppdrag	100765/ 062793 100420/ 054092

103556/ 067927

Information: MEDDELANDE SÄNT 062793 [redacted] 0; 0 5201-20200724-0061

26-1640 2020-07-24 02:23:38 Påbörjat uppdrag 100765/ 062793
100420/ 054092
103556/ 067927

Information: MEDDELANDE SÄNT 067927 [redacted] 0; 0 5201-20200724-0061

26-1640 2020-07-24 02:23:38 Påbörjat uppdrag 100765/ 062793
100420/ 054092
103556/ 067927

Information: MEDDELANDE SÄNT 0; 0 5201-20200724-0061

26-1640 2020-07-24 02:23:38 Påbörjat uppdrag 100765/ 062793
100420/ 054092
103556/ 067927

Information: MEDDELANDE SÄNT 054092 [redacted] 0; 0 5201-20200724-0061

26-1640 2020-07-24 02:23:45 Påbörjat uppdrag 100765/ 062793
100420/ 054092
103556/ 067927

Information: SÖDRA KUNGSGATAN, SÖDER, GÄVLE

26-1640 2020-07-24 02:39:18 Påbörjat uppdrag 100765/ 062793
100420/ 054092
103556/ 067927

Information: SÖDRA KUNGSGATAN, SÖDER, GÄVLE

26-1640 2020-07-24 02:46:17 Klar_på_plats 100765/ 062793
100420/ 054092
103556/ 067927

Information: SÖDRA KUNGSGATAN, SÖDER, GÄVLE

26-1640 2020-07-24 02:47:03 Ledig 100765/ 062793
100420/ 054092
103556/ 067927

Information:

- Relationer

-- Fordon

Reg.nr	Tillverkare	Modell	Färg	Fordonsår	Fordonsslag	Koppling	Kommentar
KWO161	VOLKSWAGEN	GOLF	VIT	n/a	PB	KONTROLL	SÖDRA KUNGSVÄGEN GÄVLE

-- Person

Namn	Efternamn	Personnummer	Samband	Kommentar
PHILIP Faraghi	GILLILAND	970326-8194	MISSTÄNKT	RINGA NARK INNEHAV, FÖRARE AV KWO161, SÖDRA KUNGSVÄGEN GÄVLE
Maria	Some	[redacted]	PASSAG	KWO161, SÖDRA KUNGSGATAN GÄVLE

-- K-nummer

Information	Datum	Tid

-- PUM-A

Information	Datum	Tid

-- Pärnr

Pärnr	Information	Datum	Tid

-- Relaterade HR

Information	Datum	Tid

-- Extern

Kategori	Typ	Namn	Kommentar	Org	Postnr	Tel	Fax	Adress

- Tid/Datum

Datum	Tid	Händelse
2020-07-24	02:23:36	Påbörjad HR
2020-07-24	02:23:36	Parkerad
2020-07-24	02:23:36	Registrerad
2020-07-24	02:23:36	Beordrad
2020-07-24	02:23:36	Påbörjat uppdrag
2020-07-24	02:46:17	Klar på plats
2020-07-24	02:47:03	Klar
2020-07-24	02:48:38	Åtgärdskodad
2020-07-24	02:52:26	Avslutad

- Fritext

Datum	Tid	Personal id	Operatörskod	Fritext	Arbetsstation	Kategori
2020-07-24	02:23:36	100636	2ALOB	26-1640 BEGÄRT EGET HR	RLC52-126	Systeminformation
2020-07-24	02:23:36	100636	2ALOB	26-1640 Påbörjat uppdrag	RLC52-126	Systeminformation
2020-07-24	02:24:21	100636	2ALOB	Färg:VIT Fabrikat:VOLKSWAGEN Modell:GOLF Landskod: SE Typ:PB	RLC52-126	Anteckningar
2020-07-24	02:24:22	100636	2ALOB	KONTROLLERAT KWO161 SE	RLC52-126	Anteckningar
2020-07-24	02:24:22	100636	2ALOB	SÖDRA KUNGSVÄGEN GÄVLE	RLC52-126	Anteckningar
2020-07-24	02:24:23	100636	2ALOB	-	RLC52-126	Anteckningar
2020-07-24	02:24:26	100636	2ALOB	UND FLAGGA SATT	RLC52-126	Systeminformation
2020-07-24	02:24:28	100636	2ALOB	-	RLC52-126	Anteckningar
2020-07-24	02:39:25	100636	2ALOB	PTRL HÅLLER FÖRHÖR, MT RINGA NARK INNEHAV	RLC52-126	Anteckningar
2020-07-24	02:39:26	100636	2ALOB	-	RLC52-126	Anteckningar
2020-07-24	02:40:17	100636	2ALOB	Personnr [redacted] Kön:K	RLC52-126	Anteckningar
2020-07-24	02:40:17	100636	2ALOB	PASSAGERARE Maria Some	RLC52-126	Anteckningar
2020-07-24	02:40:17	100636	2ALOB	KWO161, SÖDRA KUNGSGATAN GÄVLE	RLC52-126	Anteckningar
2020-07-24	02:40:19	100636	2ALOB	-	RLC52-126	Anteckningar
2020-07-24	02:41:12	100636	2ALOB	Personnr:970326-8194 Kön:M	RLC52-126	Anteckningar
2020-07-24	02:41:12	100636	2ALOB	MISSTÄNKT PHILIP Faraghi GILLILAND	RLC52-126	Anteckningar
2020-07-24	02:41:12	100636	2ALOB	RINGA NARK INNEHAV, FÖRARE AV KWO161, SÖDRA KUNGSVÄGEN GÄVLE	RLC52-126	Anteckningar
2020-07-24	02:41:14	100636	2ALOB	-	RLC52-126	Anteckningar
2020-07-24	02:46:17	100636	2ALOB	26-1640 Klar_på_plats	RLC52-126	Systeminformation
2020-07-24	02:46:20	100636	2ALOB	-	RLC52-126	Anteckningar
2020-07-24	02:46:24	100636	2ALOB	ANM INNEHAV	RLC52-126	Anteckningar
2020-07-24	02:46:24	100636	2ALOB	-	RLC52-126	Anteckningar
2020-07-	02:47:03	100636	2ALOB	26-1640 Ledig	RLC52-126	Systeminformation

24						
2020-07-24	02:48:38	100636	2ALOB	Åtgärdskod: 101, 107, 108, R300	RLC52-126	Åtkomstskydd
2020-07-24	02:48:38	100636	2ALOB	(RLC)	RLC52-126	Systeminformation
2020-07-24	02:52:26	100006	2THGU	Gripna Omhä Övr.fb.	RLC52-111	Åtkomstskydd
2020-07-24	02:52:26	100006	2THGU	Åtgärdskod: 101, 107, 108, R300, 109	RLC52-111	Åtkomstskydd
2020-07-24	02:52:26	100006	2THGU	5201-20200724-0061 AVSLUTAD	RLC52-111	Åtkomstskydd

- Tilläggstext

Datum	Tid	Personal id	Operatörskod	Arbetsstation	Fritext
2020-07-24	02:23:38	100000		SYSAWSRV	HR SKICKAT TILL: 26-1640(054092 [redacted] 26-1640(067927 [redacted] 26-1640( ), 26-1640(062793 [redacted] 0; 0

- Förteckning berörd personal

Namn	Personalid	U-nummer	Operatör	Användarnamn	Relation
[redacted]	100636	U0066922	066922	2ALOB	Fritext, Upprättad av
[redacted]	100006	U0011849	011849	2THGU	Fritext
SYSTEM SYSTEM	100000	SYSTEM	SYSTEM	SYSTEM	Tilläggstext
[redacted]	100765	u0062793	062793	062793	Patrull
[redacted]	100420	U0054092	054092	054092	Patrull
[redacted]	103556	U0067927	067927	067927	Patrull

Rapport genererad den:
2021-09-20 15:41:39
Rapport genererad av:
NT565292

Utökad Rapport / E-Arkiv

Polismyndigheten

Händelserapport - STORM

- Grunduppgifter

Myndighet: Polismyndigheten
Region: 5201(Mitt)
Källsystem: STORM
HR-nummer: 5201-20200813-0026
Registreringsdatum: 2020-08-13 01:07:01
Initial händelsekod: 8001 KONTROLL PERSON/FORDON
Övrig info: KONTROLL PERSON/FORDON
Slutlig händelsekod: 8001 KONTROLL PERSON/FORDON
Områdekod: 520310,GÄSTRIKL,PO GÄVL
Prioritet: 3 NÄRTID
Operatörskod: 066929
Personal id: 100640
Patrull: 26-1160
Åtkomstskydd: Nej

- Åtgärdskod

Åtgärdskod 1: 123 UTFÖRT
Åtgärdskod 2: R300 KLAR FÖR AVSLUT

- Adressinformation

Platsobjekt: GDG
AlarmObjekt:
NORRA RÅDMANSGATAN 36

80321
NORR, GÄVLE

- Anmälarinformation

Anmälarens E-post:
Anmälarens födelsedatum:
Anmälarens kön:
Anmälarens namn:
Anmälare återkopplingsadress:
Anmälarens postkod:
Anmälarens telefon: 026124517
Anmälningssätt: EGET
Anteckningar:
Tilläggsinformation: 26-1160
Anmälare återkoppling:

- Patrullaktivitet

Patrull	Tid	Händelse	Personal id/Operatörskod
26-1160	2020-08-13 01:07:01	Ledig	102740/ 060820 103319/ 065991
Information: BEGÄRT EGET HR RLC52-123 5201-20200813-0026			
26-1160	2020-08-13 01:07:02	Beordrad	102740/ 060820 103319/ 065991
Information: , ,			
26-1160	2020-08-13 01:07:02	Påbörjat uppdrag	102740/ 060820 103319/ 065991
Information: , ,			
26-1160	2020-08-13 01:07:05	Påbörjat uppdrag	102740/ 060820 103319/ 065991
Information: MEDDELANDE SÄNT 065991 [redacted] 0; 0 5201-20200813-0026			
26-1160	2020-08-13 01:07:05	Påbörjat uppdrag	102740/ 060820 103319/ 065991
Information: MEDDELANDE SÄNT 060820 [redacted] 0; 0 5201-20200813-0026			
26-1160	2020-08-13 01:07:05	Påbörjat uppdrag	102740/ 060820

103319/ 065991

Information: MEDDELANDE SÄNT 0; 0 5201-20200813-0026

26-1160 2020-08-13 01:07:13 Påbörjat uppdrag 102740/ 060820
103319/ 065991

Information: GDG, NORRA RÅDMANSGATAN 36, NORR, GÄVLE

26-1110 2020-08-13 01:07:17 Beordrad 100534/ 058817
103027/ 062771

Information: GDG, NORRA RÅDMANSGATAN 36, NORR, GÄVLE

26-1110 2020-08-13 01:07:19 Beordrad 100534/ 058817
103027/ 062771

Information: MEDDELANDE SÄNT GDG; NORRA RÅDMANSGATAN 36, NORR, GÄVLE;

26-1110 2020-08-13 01:07:19 Beordrad 100534/ 058817
103027/ 062771

Information: MEDDELANDE SÄNT 062771 [redacted] GDG; NORRA RÅDMANSGATAN 36,

26-1110 2020-08-13 01:07:19 Påbörjat uppdrag 100534/ 058817
103027/ 062771

Information: GDG, NORRA RÅDMANSGATAN 36, NORR, GÄVLE

26-1110 2020-08-13 01:07:19 Beordrad 100534/ 058817
103027/ 062771

Information: MEDDELANDE SÄNT 058817 [redacted] GDG; NORRA RÅDMANSGATAN 36, N

26-1110 2020-08-13 01:24:22 Påbörjat uppdrag 100534/ 058817
103027/ 062771

Information: MEDDELANDE SÄNT GDG; NORRA RÅDMANSGATAN 36, NORR, GÄVLE;

26-1110 2020-08-13 01:24:22 Klar_på_plats 100534/ 058817
103027/ 062771

Information: GDG, NORRA RÅDMANSGATAN 36, NORR, GÄVLE

26-1110 2020-08-13 01:24:22 Ledig 100534/ 058817
103027/ 062771

Information:

26-1160 2020-08-13 01:24:24 Klar_på_plats 102740/ 060820
103319/ 065991

Information: GDG, NORRA RÅDMANSGATAN 36, NORR, GÄVLE

26-1160 2020-08-13 01:24:25 Ledig 102740/ 060820
103319/ 065991

Information:

- Relationer

-- Fordon

Reg.nr	Tillverkare	Modell	Färg	Fordonsår	Fordonsslag	Koppling	Kommentar
[redacted]	VOLVO	XC60	MGRÅ	n/a	PB	KONTROLL	GDG PARKERAD
KWO161	VOLKSWAGEN	GOLF	VIT	n/a	PB	KONTROLL	GDG PARKERAD

-- Person

Namn	Efternamn	Personnummer	Samband	Kommentar
PHILIP Faraghi	GILLILAND	970326-8194	KONTROLLER	GDG GÄVLE
Ahmed	Almassri	[redacted]	KONTROLLER	GDG GÄVLE
Yasir Dafir	Altai	[redacted]	KONTROLLER	GDG GÄVLE

-- K-nummer

Information	Datum	Tid

-- PUM-A

Information	Datum	Tid

-- Pärnr

Pärnr	Information	Datum	Tid

-- Relaterade HR

Information	Datum	Tid

-- Extern

Kategori	Typ	Namn	Kommentar	Org	Postnr	Tel	Fax	Adress

- Tid/Datum

Datum	Tid	Händelse
2020-08-13	01:07:01	Påbörjad HR
2020-08-13	01:07:01	Parkerad
2020-08-13	01:07:01	Registrerad
2020-08-13	01:07:02	Beordrad
2020-08-13	01:07:02	Påbörjat uppdrag
2020-08-13	01:24:22	Klar på plats
2020-08-13	01:24:25	Klar
2020-08-13	01:33:37	Åtgärdskodad
2020-08-13	01:55:57	Avslutad

- Fritext

Datum	Tid	Personal id	Operatörskod	Fritext	Arbetsstation	Kategori
2020-08-13	01:07:02	100640	2TOPI	26-1160 BEGÄRT EGET HR	RLC52-123	Systeminformation
2020-08-13	01:07:02	100640	2TOPI	26-1160 Påbörjat uppdrag	RLC52-123	Systeminformation
2020-08-13	01:07:17	100640	2TOPI	26-1110 BEORDRAD VIA F10	RLC52-123	Systeminformation
2020-08-13	01:07:20	100640	2TOPI	26-1110 Påbörjat uppdrag	RLC52-123	Systeminformation
2020-08-13	01:07:24	100640	2TOPI	-	RLC52-123	Anteckningar
2020-08-13	01:07:36	100640	2TOPI	KONTROLL AV KÄNDA INDIVIDER	RLC52-123	Anteckningar
2020-08-13	01:07:37	100640	2TOPI	-	RLC52-123	Anteckningar
2020-08-13	01:07:40	100640	2TOPI	UND FLAGGA SATT	RLC52-123	Systeminformation
2020-08-13	01:07:42	100640	2TOPI	-	RLC52-123	Anteckningar
2020-08-13	01:15:08	4009	2PEDI	Färg:VIT Fabr kat:VOLKSWAGEN Modell:GOLF Landskod:SE Typ:PB	RLC52-122	Anteckningar
2020-08-13	01:15:09	4009	2PEDI	KONTROLLERAT KWO161 SE	RLC52-122	Anteckningar
2020-08-13	01:15:09	4009	2PEDI	GDG PARKERAD	RLC52-122	Anteckningar
2020-08-13	01:15:12	4009	2PEDI	--	RLC52-122	Anteckningar
2020-08-13	01:15:36	4009	2PEDI	Färg:MGRÅ Fabr kat:VOLVO Modell:XC60 Landskod:S Typ: PB	RLC52-122	Anteckningar
2020-08-13	01:15:37	4009	2PEDI	KONTROLLERAT [redacted] S	RLC52-122	Anteckningar
2020-08-13	01:15:37	4009	2PEDI	GDG PARKERAD	RLC52-122	Anteckningar
2020-08-13	01:15:40	4009	2PEDI	-	RLC52-122	Anteckningar
2020-08-13	01:16:05	4009	2PEDI	FÖLJANDE PERSONER STOD VID DE PARKERADE BILARNA MED TILLHÖRANDE BILNYCKLAR PÅ SIG:	RLC52-122	Anteckningar

2020-08-13	01:16:21	4009	2PEDI	Personnr [redacted] Kön:M	RLC52-122	Anteckningar
2020-08-13	01:16:22	4009	2PEDI	KONTROLLERAD PERSON Ahmed Almassri	RLC52-122	Anteckningar
2020-08-13	01:16:22	4009	2PEDI	GDG GÄVLE	RLC52-122	Anteckningar
2020-08-13	01:16:24	4009	2PEDI	--	RLC52-122	Anteckningar
2020-08-13	01:16:47	4009	2PEDI	Personnr:970326-8194 Kön:M	RLC52-122	Anteckningar
2020-08-13	01:16:47	4009	2PEDI	KONTROLLERAD PERSON PHILIP Faraghi GILLILAND	RLC52-122	Anteckningar
2020-08-13	01:16:47	4009	2PEDI	GDG GÄVLE	RLC52-122	Anteckningar
2020-08-13	01:16:50	4009	2PEDI	--	RLC52-122	Anteckningar
2020-08-13	01:17:13	4009	2PEDI	Personnr [redacted] Kön:M	RLC52-122	Anteckningar
2020-08-13	01:17:13	4009	2PEDI	KONTROLLERAD PERSON Yasir Dafir Altai	RLC52-122	Anteckningar
2020-08-13	01:17:13	4009	2PEDI	GDG GÄVLE	RLC52-122	Anteckningar
2020-08-13	01:17:18	4009	2PEDI	--	RLC52-122	Anteckningar
2020-08-13	01:17:24	4009	2PEDI	PL19 OCH PL20A	RLC52-122	Anteckningar
2020-08-13	01:17:24	4009	2PEDI	-	RLC52-122	Anteckningar
2020-08-13	01:24:22	4009	2PEDI	26-1110 Klar_på_plats	RLC52-122	Systeminformation
2020-08-13	01:24:23	4009	2PEDI	26-1110 Ledig	RLC52-122	Systeminformation
2020-08-13	01:24:24	4009	2PEDI	26-1160 Klar_på_plats	RLC52-122	Systeminformation
2020-08-13	01:24:25	4009	2PEDI	26-1160 Ledig	RLC52-122	Systeminformation
2020-08-13	01:33:37	102689	2SAHA	Åtgärdskod: 123, R300	RLC52-127	Åtkomstskydd
2020-08-13	01:33:37	102689	2SAHA	(RLC)	RLC52-127	Systeminformation
2020-08-13	01:55:57	5691	2MAIS	Gripna Omhä Övr.fb.	RLC52-111	Åtkomstskydd
2020-08-13	01:55:57	5691	2MAIS	5201-20200813-0026 AVSLUTAD	RLC52-111	Åtkomstskydd
2020-12-08	14:39:00	121	016389	5201-20200813-0026 Läst/skrivit ut HRSYSGENWSTN -> PR561677 (from PC-425278) in session 209	SYSGENWSTN	Systeminformation
2020-12-08	14:39:00	121	016389	Utskriftsorsak [redacted]	SYSGENWSTN	Systeminformation
2020-12-17	09:46:59	100986	016647	5201-20200813-0026 Läst/skrivit ut HRPC-494906 -> Microsoft Print to PDF	PC-494906	Systeminformation
2020-12-17	09:46:59	100986	016647	Utskriftsorsak [redacted]	PC-494906	Systeminformation
2021-02-01	13:24:14	4461	2MAPE	5201-20200813-0026 Läst/skrivit ut HRPC-465351 -> Microsoft Print to PDF	PC-465351	Systeminformation
2021-02-01	13:24:14	4461	2MAPE	Utskriftsorsak [redacted]	PC-465351	Systeminformation

- Tilläggstext

Datum	Tid	Personal id	Operatörskod	Arbetsstation	Fritext

2020-08-13	01:07:05	100000	SYSAWSRV	HR SKICKAT TILL: 26-1160(065991[redacted]), 26-1160(060820[redacted] 26-1160( ): 0; 0
2020-08-13	01:07:19	100000	SYSAWSRV	HR SKICKAT TILL: 26-1110(062771[redacted] 26-1110(058817[redacted] 26-1110 ( ): GDG; NORRA RÅDMANSGATAN 36, NORR, GÄVLE; KONTROLL PERSON/ FORDON; KONTROLL PERSON/FORDON; 026124517; 6730010; 1572854
2020-08-13	01:24:22	100000	SYSAWSRV	HR INFO HÄMTAT OCH SKICKAT TILL: 26-1110( ): GDG; NORRA RÅDMANSGATAN 36, NORR, GÄVLE; KONTROLL PERSON/FORDON; KONTROLL PERSON/FORDON; 026124517; 6730010; 1572854

- Förteckning berörd personal

Namn	Personalid	U-nummer	Operatör	Användarnamn	Relation
[redacted]	100640	U0066929	066929	2TOPI	Fritext, Upprättad av
[redacted]	4009	U0022442	022442	2PEDI	Fritext
[redacted]	102689	u0069057	069057	2SAHA	Fritext
[redacted]	5691	U0005491	005491	2MAIS	Fritext
[redacted]	121	U0016389	016389	016389	Fritext
[redacted]	100986	U0016647	016647	016647	Fritext
[redacted]	4461	U0032260	032260	2MAPE	Fritext
SYSTEM SYSTEM	100000	SYSTEM	SYSTEM	SYSTEM	Tilläggstext
[redacted]	102740	u0060820	060820	060820	Patrull
[redacted]	103319	u0065991	065991	065991	Patrull
[redacted]	100534	u0058817	058817	058817	Patrull
[redacted]	103027	U0062771	062771	062771	Patrull

Rapport genererad den:
2021-09-22 20:05:44
Rapport genererad av:
NT565292

Utökad Rapport / E-Arkiv

Polismyndigheten

Händelserapport - STORM

- Grunduppgifter

Myndighet: Polismyndigheten
Region: 5401(Öst)
Källsystem: STORM
HR-nummer: 5401-20200821-0395
Registreringsdatum: 2020-08-21 15:56:23
Initial händelsekod: 8001 KONTROLL PERSON/FORDON
Övrig info: TRAFIKBROTT
Slutlig händelsekod: 3002 TRAFIKBROTT
Områdekod: 540220,NORRKÖPING,ÖSTERGÖTLA
Prioritet: 3 NÄRTID
Operatörskod: 062241
Personal id: 100358
Patrull: 42-9200
Åtkomstskydd: Nej

- Åtgärdskod

Åtgärdskod 1: 112 ORDNINGSBOT
Åtgärdskod 2: R300 KLAR FÖR AVSLUT

- Adressinformation

Platsobjekt: POLISEN NORRKÖPING
AlarmObjekt:
STOCKHOLMSVÄGEN 6
POLISMYNDIGHETEN I ÖSTERGÖTLANDS LÄN
60217
MARIELUND, NORRKÖPING

- Anmälarinformation

Anmälarens E-post:
Anmälarens födelsedatum:
Anmälarens kön:
Anmälarens namn:
Anmälare återkopplingsadress:
Anmälarens postkod:
Anmälarens telefon:
Anmälningssätt: EGET
Anteckningar:
Tilläggsinformation: 42-9200
Anmälare återkoppling:

- Patrullaktivitet

Patrull	Tid	Händelse	Personal id/Operatörskod
42-9200	2020-08-21 15:56:24	Påbörjat uppdrag	4712/ 032763 5538/ 043713
Information: , ,			
42-9200	2020-08-21 15:56:24	Beordrad	4712/ 032763 5538/ 043713
Information: , ,			
42-9200	2020-08-21 15:56:24	Ledig	4712/ 032763 5538/ 043713
Information: BEGÄRT EGET HR RLC54-122 5401-20200821-0395			
42-9200	2020-08-21 15:56:36	Påbörjat uppdrag	4712/ 032763 5538/ 043713
Information: POLISEN NORRKÖPING, STOCKHOLMSVÄGEN 6, MARIELUND,			
42-9200	2020-08-21 16:33:39	Klar_på_plats	4712/ 032763 5538/ 043713
Information: POLISEN NORRKÖPING, STOCKHOLMSVÄGEN 6, MARIELUND,			
42-9200	2020-08-21 16:33:40	Ledig	4712/ 032763

5538/ 043713

Information:

- Relationer

-- Fordon

Reg.nr	Tillverkare	Modell	Färg	Fordonsår	Fordonsslag	Koppling	Kommentar
LSH875	VOLVO	S60	GRÅ	n/a	PB	KONTROLL	n/a
KWO161	VOLKSWAGEN	GOLF	VIT	n/a	PB	TRBROTT	n/a

-- Person

Namn	Efternamn	Personnummer	Samband	Kommentar
PHILIP	GILLILAND	970326-8194	FÖRARE	

-- K-nummer

Information	Datum	Tid

-- PUM-A

Information	Datum	Tid

-- Pärnr

Pärnr	Information	Datum	Tid

-- Relaterade HR

Information	Datum	Tid

-- Extern

Kategori	Typ	Namn	Kommentar	Org	Postnr	Tel	Fax	Adress

- Tid/Datum

Datum	Tid	Händelse
2020-08-21	15:56:23	Påbörjad HR
2020-08-21	15:56:23	Parkerad
2020-08-21	15:56:23	Registrerad
2020-08-21	15:56:24	Beordrad
2020-08-21	15:56:24	Påbörjat uppdrag
2020-08-21	16:33:39	Klar på plats
2020-08-21	16:33:40	Klar
2020-08-21	16:36:33	Åtgärdskodad
2020-08-21	16:37:08	Avslutad

- Fritext

Datum	Tid	Personal id	Operatörskod	Fritext	Arbetsstation	Kategori
2020-08-21	15:56:24	100358	4ROHA	42-9200 BEGÄRT EGET HR	RLC54-122	Systeminformation
2020-08-21	15:56:24	100358	4ROHA	42-9200 Påbörjat uppdrag	RLC54-122	Systeminformation
2020-08-21	15:56:38	100358	4ROHA	-	RLC54-122	Anteckningar
2020-08-21	15:57:00	100358	4ROHA	6 PERSONER SOM STÅR OCH VÄNTAR PÅ 2 PERSONER SOM SKA SLÄPPAS FRÅN HÄKTET	RLC54-122	Anteckningar
2020-08-21	15:57:01	100358	4ROHA	-	RLC54-122	Anteckningar
2020-08-21	15:57:36	100358	4ROHA	Färg:VIT Fabrikat:VOLKSWAGEN Modell:GOLF Landskod:SE Typ:PB	RLC54-122	Anteckningar

2020-08-21 15:57:37	100358	4ROHA	KONTROLLERAT KWO161 SE	RLC54-122	Anteckningar
2020-08-21 15:57:39	100358	4ROHA	-	RLC54-122	Anteckningar
2020-08-21 15:58:46	100358	4ROHA	DESSA 2 KILLAR SKA TILLHÖRA BANDIDOS	RLC54-122	Anteckningar
2020-08-21 15:58:46	100358	4ROHA	-	RLC54-122	Anteckningar
2020-08-21 15:59:31	100358	4ROHA	1 AV DESSA 6 KILLAR HAR EN T-SHIRT SOM DET STÅR " RED AND GOLD" PÅ, SKA TILLHÖRA BANDIDOS	RLC54-122	Anteckningar
2020-08-21 15:59:32	100358	4ROHA	-	RLC54-122	Anteckningar
2020-08-21 15:59:33	5121	4RIVE	Färg:GRÅ Fabr kat:VOLVO Modell:S60 Landskod:SE Typ:PB	RLC54-120	Anteckningar
2020-08-21 15:59:33	5121	4RIVE	KONTROLLERAT LSH875 SE	RLC54-120	Anteckningar
2020-08-21 15:59:38	5121	4RIVE	-	RLC54-120	Anteckningar
2020-08-21 16:27:19	4044	4HEER	PTR SLÅR STOPP PÅ PB KWO 161	RLC54-123	Anteckningar
2020-08-21 16:33:39	100349	4AGLE	42-9200 Klar_på_plats	RLC54-121	Systeminformation
2020-08-21 16:33:40	100349	4AGLE	42-9200 Ledig	RLC54-121	Systeminformation
2020-08-21 16:35:59	100349	4AGLE	TRAFIKBROTT KWO161 SE	RLC54-121	Anteckningar
2020-08-21 16:36:12	100349	4AGLE	Personnr:970326-8194	RLC54-121	Anteckningar
2020-08-21 16:36:12	100349	4AGLE	FÖRARE AV FORDON. PHILIP GILLILAND	RLC54-121	Anteckningar
2020-08-21 16:36:19	100349	4AGLE	-	RLC54-121	Anteckningar
2020-08-21 16:36:25	100349	4AGLE	OBOT FÖRBUD MOT INFART	RLC54-121	Anteckningar
2020-08-21 16:36:33	100349	4AGLE	Åtgärdskod: 112, R300	RLC54-121	Åtkomstskydd
2020-08-21 16:36:33	100349	4AGLE	(RLC)	RLC54-121	Systeminformation
2020-08-21 16:37:08	5121	4RIVE	Gripna Omhä Övr.fb.	RLC54-120	Åtkomstskydd
2020-08-21 16:37:08	5121	4RIVE	5401-20200821-0395 AVSLUTAD	RLC54-120	Åtkomstskydd

- Tilläggstext

Datum	Tid	Personal id	Operatörskod	Arbetsstation	Fritext

- Förteckning berörd personal

Namn	Personalid	U-nummer	Operatör	Användarnamn	Relation
[redacted]	100358	U0062241	062241	4ROHA	Fritext, Upprättad av
[redacted]	5121	U0030975	030975		Fritext
[redacted]	4044	U0009903	009903	4HEER	Fritext
[redacted]	100349	U0061893	061893	4AGLE	Fritext
[redacted]	4712	U0032763	032763	032763	Patrull
[redacted]	5538	U0043713	043713	043713	Patrull

Rapport genererad den:
2021-09-22 20:05:53
Rapport genererad av:
NT565292

Utökad Rapport / E-Arkiv

Polismyndigheten

Händelserapport - STORM

- Grunduppgifter

Myndighet: Polismyndigheten
Region: 5401(Öst)
Källsystem: STORM
HR-nummer: 5401-20200821-0437
Registreringsdatum: 2020-08-21 16:40:02
Initial händelsekod: 8001 KONTROLL PERSON/FORDON
Övrig info: KONTROLL PERSON/FORDON
Slutlig händelsekod: 8001 KONTROLL PERSON/FORDON
Områdekod: 540210,LINKÖPING,ÖSTERGÖTLA
Prioritet: 3 NÄRTID
Operatörskod: 062241
Personal id: 100358
Patrull: 42-9110
Åtkomstskydd: Nej

- Åtgärdskod

Åtgärdskod 1: 107 PROMEMORIA
Åtgärdskod 2: 123 UTFÖRT
Åtgärdskod 3: R300 KLAR FÖR AVSLUT

- Adressinformation

Platsobjekt: TPL LINKÖPING ÖSTRA
AlarmObjekt:
TALLBODA 0

58276
TALLBODA, LINKÖPING

- Anmälarinformation

Anmälarens E-post:
Anmälarens födelsedatum:
Anmälarens kön:
Anmälarens namn:
Anmälare återkopplingsadress:
Anmälarens postkod:
Anmälarens telefon:
Anmälningssätt: EGET
Anteckningar:
Tilläggsinformation: 42-9110
Anmälare återkoppling:

- Patrullaktivitet

Patrull	Tid	Händelse	Personal id/Operatörskod
42-9110	2020-08-21 16:40:02	Påbörjat uppdrag	4480/ 024426
Information: , ,			
42-9110	2020-08-21 16:40:02	Ledig	4480/ 024426
Information: BEGÄRT EGET HR RLC54-122 5401-20200821-0437			
42-9110	2020-08-21 16:40:02	Beordrad	4480/ 024426
Information: , ,			
42-9110	2020-08-21 16:40:21	Påbörjat uppdrag	4480/ 024426
Information: E4 TIFT-TORNBY, SKÄGGETORP, KAGA, LINKÖPING			
42-9120	2020-08-21 16:40:47	Beordrad	102828/ 063457 102437/ 046116
Information: E4 TIFT-TORNBY, SKÄGGETORP, KAGA, LINKÖPING			
42-9130	2020-08-21 16:40:49	Beordrad	5646/ 054933 102823/ 063232
Information: E4 TIFT-TORNBY, SKÄGGETORP, KAGA, LINKÖPING			

42-9640 2020-08-21 16:40:55 Beordrad 4679/ 028462
5029/ 004479

Information: E4 TIFT-TORNBY, SKÄGGETORP, KAGA, LINKÖPING

42-9120 2020-08-21 16:40:59 Påbörjat uppdrag 102828/ 063457
102437/ 046116

Information: E4 TIFT-TORNBY, SKÄGGETORP, KAGA, LINKÖPING

42-9130 2020-08-21 16:41:00 Påbörjat uppdrag 5646/ 054933
102823/ 063232

Information: E4 TIFT-TORNBY, SKÄGGETORP, KAGA, LINKÖPING

42-9130 2020-08-21 16:41:01 Klar_på_plats 5646/ 054933
102823/ 063232

Information: E4 TIFT-TORNBY, SKÄGGETORP, KAGA, LINKÖPING

42-9640 2020-08-21 16:41:02 Påbörjat uppdrag 4679/ 028462
5029/ 004479

Information: E4 TIFT-TORNBY, SKÄGGETORP, KAGA, LINKÖPING

42-9130 2020-08-21 16:41:10 Påbörjat uppdrag 5646/ 054933
102823/ 063232

Information: E4 TIFT-TORNBY, SKÄGGETORP, KAGA, LINKÖPING

42-9110 2020-08-21 16:47:40 Påbörjat uppdrag 4480/ 024426

Information: TPL LINKÖPING ÖSTRA, TALLBODA, TALLBODA, LINKÖPING

42-9640 2020-08-21 16:47:40 Påbörjat uppdrag 4679/ 028462
5029/ 004479

Information: TPL LINKÖPING ÖSTRA, TALLBODA, TALLBODA, LINKÖPING

42-9130 2020-08-21 16:47:41 Påbörjat uppdrag 5646/ 054933
102823/ 063232

Information: TPL LINKÖPING ÖSTRA, TALLBODA, TALLBODA, LINKÖPING

42-9120 2020-08-21 16:47:41 Påbörjat uppdrag 102828/ 063457
102437/ 046116

Information: TPL LINKÖPING ÖSTRA, TALLBODA, TALLBODA, LINKÖPING

42-9110 2020-08-21 17:19:09 Ledig 4480/ 024426

Information:

42-9110 2020-08-21 17:19:09 Klar_på_plats 4480/ 024426

Information: TPL LINKÖPING ÖSTRA, TALLBODA, TALLBODA, LINKÖPING

42-9120 2020-08-21 17:19:10 Klar_på_plats 102828/ 063457
102437/ 046116

Information: TPL LINKÖPING ÖSTRA, TALLBODA, TALLBODA, LINKÖPING

42-9120 2020-08-21 17:19:11 Ledig 102828/ 063457
102437/ 046116

Information:

42-9130 2020-08-21 17:19:13 Klar_på_plats 5646/ 054933
102823/ 063232

Information: TPL LINKÖPING ÖSTRA, TALLBODA, TALLBODA, LINKÖPING

42-9130 2020-08-21 17:19:14 Ledig 5646/ 054933
102823/ 063232

Information:

42-9640 2020-08-21 17:19:14 Klar_på_plats 4679/ 028462
5029/ 004479

Information: TPL LINKÖPING ÖSTRA, TALLBODA, TALLBODA, LINKÖPING

42-9640 2020-08-21 17:19:15 Ledig 4679/ 028462
5029/ 004479

Information:

- Relationer

-- Fordon

Reg.nr	Tillverkare	Modell	Färg	Fordonsår	Fordonsslag	Koppling	Kommentar
LSH875	VOLVO	S60	GRÅ	n/a	PB	IAKTTAGET	n/a

KWO161 VOLKSWAGEN GOLF VIT n/a PB IAKTTAGET n/a

-- Person

Namn	Efternamn	Personnummer	Samband	Kommentar
PHILIP	GILLILAND	970326-8194	FÖRARE	
CHRISTIAN	CALIN	[redacted]	PASSAG	PASSAGERARE HÖ FRAM
JONATAN	PALM	[redacted]	PASSAG	PASSAGERARE VÄNSTER BAK

-- K-nummer

Information	Datum	Tid

-- PUM-A

Information	Datum	Tid

-- Pärnr

Pärnr	Information	Datum	Tid

-- Relaterade HR

Information	Datum	Tid

-- Extern

Kategori	Typ	Namn	Kommentar	Org	Postnr	Tel	Fax	Adress

- Tid/Datum

Datum	Tid	Händelse
2020-08-21	16:40:02	Påbörjad HR
2020-08-21	16:40:02	Parkerad
2020-08-21	16:40:02	Registrerad
2020-08-21	16:40:02	Beordrad
2020-08-21	16:40:03	Påbörjat uppdrag
2020-08-21	16:41:01	Klar på plats
2020-08-21	17:19:15	Klar
2020-08-21	17:21:44	Åtgärdskodad
2020-08-21	17:22:32	Avslutad

- Fritext

Datum	Tid	Personal id	Operatörskod	Fritext	Arbetsstation	Kategori
2020-08-21	16:40:02	100358	4ROHA	42-9110 BEGÄRT EGET HR	RLC54-122	Systeminformation
2020-08-21	16:40:03	100358	4ROHA	42-9110 Påbörjat uppdrag	RLC54-122	Systeminformation
2020-08-21	16:40:25	100358	4ROHA	-'	RLC54-122	Anteckningar
2020-08-21	16:40:47	100358	4ROHA	42-9120 BEORDRAD VIA DRAG/SLÄPP	RLC54-122	Systeminformation
2020-08-21	16:40:50	100358	4ROHA	42-9130 BEORDRAD VIA DRAG/SLÄPP	RLC54-122	Systeminformation
2020-08-21	16:40:55	100358	4ROHA	42-9640 BEORDRAD VIA DRAG/SLÄPP	RLC54-122	Systeminformation
2020-08-21	16:40:59	100358	4ROHA	42-9120 Påbörjat uppdrag	RLC54-122	Systeminformation
2020-08-21	16:41:00	100358	4ROHA	42-9130 Påbörjat uppdrag	RLC54-122	Systeminformation
2020-08-21	16:41:01	100358	4ROHA	42-9130 Klar_på_plats	RLC54-122	Systeminformation
2020-08-21	16:41:02	100358	4ROHA	42-9640 Påbörjat uppdrag	RLC54-122	Systeminformation
2020-08-21	16:41:10	100358	4ROHA	42-9130 Påbörjat uppdrag	RLC54-122	Systeminformation
2020-08-21	16:41:12	100358	4ROHA	-	RLC54-122	Anteckningar
2020-08-21	16:41:43	100358	4ROHA	Färg:GRÅ Fabrikat:VOLVO Modell:S60 Landskod:SE Typ: PB	RLC54-122	Anteckningar
2020-08-21	16:41:43	100358	4ROHA	IAKTTAGET/TIPS LSH875 SE	RLC54-122	Anteckningar
2020-08-21	16:41:45	100358	4ROHA	-	RLC54-122	Anteckningar
2020-08-21	16:42:01	100358	4ROHA	Färg:VIT Fabr kat:VOLKSWAGEN Modell:GOLF Landskod:	RLC54-122	Anteckningar

				SE Typ:PB		
2020-08-21	16:42:02	100358	4ROHA	IAKTTAGET/TIPS KWO161 SE	RLC54-122	Anteckningar
2020-08-21	16:42:04	100358	4ROHA	-	RLC54-122	Anteckningar
2020-08-21	17:01:17	100358	4ROHA	STOPP PÅ KWO 161, NYGÅRDSVÄGEN	RLC54-122	Anteckningar
2020-08-21	17:01:18	100358	4ROHA	-	RLC54-122	Anteckningar
2020-08-21	17:19:09	100349	4AGLE	42-9110 Klar_på_plats	RLC54-121	Systeminformation
2020-08-21	17:19:10	100349	4AGLE	42-9110 Ledig	RLC54-121	Systeminformation
2020-08-21	17:19:10	100349	4AGLE	42-9120 Klar_på_plats	RLC54-121	Systeminformation
2020-08-21	17:19:11	100349	4AGLE	42-9120 Ledig	RLC54-121	Systeminformation
2020-08-21	17:19:13	100349	4AGLE	42-9130 Klar_på_plats	RLC54-121	Systeminformation
2020-08-21	17:19:14	100349	4AGLE	42-9130 Ledig	RLC54-121	Systeminformation
2020-08-21	17:19:14	100349	4AGLE	42-9640 Klar_på_plats	RLC54-121	Systeminformation
2020-08-21	17:19:15	100349	4AGLE	42-9640 Ledig	RLC54-121	Systeminformation
2020-08-21	17:19:20	100349	4AGLE	-	RLC54-121	Anteckningar
2020-08-21	17:19:43	100349	4AGLE	FÖRARE AV FORDON. PHILIP GILLILAND	RLC54-121	Anteckningar
2020-08-21	17:19:52	100349	4AGLE	-	RLC54-121	Anteckningar
2020-08-21	17:20:15	100349	4AGLE	Personnr [redacted] Kön:M	RLC54-121	Anteckningar
2020-08-21	17:20:15	100349	4AGLE	PASSAGERARE CHRISTIAN CALIN	RLC54-121	Anteckningar
2020-08-21	17:20:16	100349	4AGLE	PASSAGERARE HÖ FRAM	RLC54-121	Anteckningar
2020-08-21	17:20:18	100349	4AGLE	.'	RLC54-121	Anteckningar
2020-08-21	17:20:54	100349	4AGLE	Personnr [redacted]	RLC54-121	Anteckningar
2020-08-21	17:20:54	100349	4AGLE	PASSAGERARE JONATAN PALM	RLC54-121	Anteckningar
2020-08-21	17:20:54	100349	4AGLE	PASSAGERARE VÄNSTER BAK	RLC54-121	Anteckningar
2020-08-21	17:20:57	100349	4AGLE	-	RLC54-121	Anteckningar
2020-08-21	17:21:26	100349	4AGLE	PL19 PL20A, BESLUT U: 024426	RLC54-121	Anteckningar
2020-08-21	17:21:34	100349	4AGLE	PTRL KOMMER SKRIVA EN BLANKETT	RLC54-121	Anteckningar
2020-08-21	17:21:41	100349	4AGLE	KOLL I ÖVRIGT UA	RLC54-121	Anteckningar
2020-08-21	17:21:45	100349	4AGLE	Åtgärdskod: 107, 123, R300	RLC54-121	Åtkomstskydd
2020-08-21	17:21:45	100349	4AGLE	(RLC)	RLC54-121	Systeminformation
2020-08-21	17:22:32	5121	4RIVE	Gripna Omhä Övr.fb.	RLC54-120	Åtkomstskydd
2020-08-21	17:22:32	5121	4RIVE	5401-20200821-0437 AVSLUTAD	RLC54-120	Åtkomstskydd

- Tilläggstext

Datum	Tid	Personal id	Operatörskod	Arbetsstation	Fritext

- Förteckning berörd personal

Namn	Personalid	U-nummer	Operatör	Användarnamn	Relation
[redacted]	100358	U0062241	062241	4ROHA	Fritext, Upprättad av
[redacted]	100349	U0061893	061893	4AGLE	Fritext
[redacted]	5121	U0030975	030975		Fritext
[redacted]	4480	U0024426	024426	024426	Patrull
[redacted]	102828	u0063457	063457	063457	Patrull
[redacted]	102437	U0046116	046116	046116	Patrull
[redacted]	5646	U0054933	054933	4CHHO	Patrull
[redacted]	102823	U0063232	063232	063232	Patrull
[redacted]	4679	U0028462	028462	028462	Patrull
[redacted]	5029	U0004479	004479	004479	Patrull

Rapport genererad den:
2021-09-21 20:16:30
Rapport genererad av:
NT565292

Utökad Rapport / E-Arkiv

Polismyndigheten

Händelserapport - STORM

- Grunduppgifter

Myndighet: Polismyndigheten
Region: 5301(Stockholm)
Källsystem: STORM
HR-nummer: 5301-20200821-1219
Registreringsdatum: 2020-08-21 20:54:58
Initial händelsekod: 8001 KONTROLL PERSON/FORDON
Övrig info: KONTROLL PERSON/FORDON
Slutlig händelsekod: 8001 KONTROLL PERSON/FORDON
Områdekod: 531260,BOTKYRKA,PO SYD
Prioritet: 3 NÄRTID
Operatörskod: 042391
Personal id: 26458
Patrull: 37-1230
Åtkomstskydd: Nej

- Åtgärdskod

Åtgärdskod 1: 117 INGEN ÅTGÄRD

- Adressinformation

Platsobjekt:
AlarmObjekt:
FREJS VÄG 0

14571
NORSBORG, BOTKYRKA

- Anmälarinformation

Anmälarens E-post:
Anmälarens födelsedatum:
Anmälarens kön:
Anmälarens namn:
Anmälare återkopplingsadress:
Anmälarens postkod:
Anmälarens telefon:
Anmälningssätt: EGET
Anteckningar:
Tilläggsinformation: 37-1230
Anmälare återkoppling:

- Patrullaktivitet

Patrull	Tid	Händelse	Personal id/Operatörskod
37-1230	2020-08-21 20:54:58	Ledig	49741/ 060968 46472/ 042288 51188/ 068656
Information: BEGÄRT EGET HR RLC53-822 5301-20200821-1219			
37-1230	2020-08-21 20:54:58	Påbörjat uppdrag	49741/ 060968 46472/ 042288 51188/ 068656
Information: , ,			
37-1230	2020-08-21 20:54:58	Beordrad	49741/ 060968 46472/ 042288 51188/ 068656
Information: , ,			
37-1230	2020-08-21 20:55:19	Påbörjat uppdrag	49741/ 060968 46472/ 042288 51188/ 068656
Information: FREJS VÄG, NORSBORG, BOTKYRKA			
37-1230	2020-08-21 20:57:00	Ledig	49741/ 060968

46472/ 042288
51188/ 068656

Information: FREJS VÄG, NORSBORG, BOTKYRKA

- Relationer

-- Fordon

Reg.nr	Tillverkare	Modell	Färg	Fordonsår	Fordonsslag	Koppling	Kommentar
KWO161	VW	GOLF	VIT	n/a	PB	KONTROLL	n/a

-- Person

Namn	Efternamn	Personnummer	Samband	Kommentar
PHILIP	GILLILAND	970326-8194	KONTROLLER	
JONATAN	PALM	[redacted]	KONTROLLER	
CHRISTIAN	CALLIN	[redacted]	KONTROLLER	

-- K-nummer

Information	Datum	Tid

-- PUM-A

Information	Datum	Tid

-- Pärnr

Pärnr	Information	Datum	Tid

-- Relaterade HR

Information	Datum	Tid

-- Extern

Kategori	Typ	Namn	Kommentar	Org	Postnr	Tel	Fax	Adress

- Tid/Datum

Datum	Tid	Händelse
2020-08-21	20:54:58	Påbörjad HR
2020-08-21	20:54:58	Parkerad
2020-08-21	20:54:58	Registrerad
2020-08-21	20:54:58	Beordrad
2020-08-21	20:54:58	Påbörjat uppdrag
2020-08-21	20:57:00	Klar
2020-08-21	20:57:00	Avslutad

- Fritext

Datum	Tid	Personal id	Operatörskod	Fritext	Arbetsstation	Kategori
2020-08-21	20:54:58	26458	3PENO	37-1230 BEGÄRT EGET HR	RLC53-822	Systeminformation
2020-08-21	20:54:58	26458	3PENO	37-1230 Påbörjat uppdrag	RLC53-822	Systeminformation
2020-08-21	20:55:32	26458	3PENO	Färg:VIT Fabrikat:VW Modell:GOLF Landskod:SE Typ:PB	RLC53-822	Anteckningar
2020-08-21	20:55:32	26458	3PENO	KONTROLLERAT KWO161 SE	RLC53-822	Anteckningar
2020-08-21	20:56:06	26458	3PENO	Personnr [redacted]	RLC53-822	Anteckningar
2020-08-21	20:56:07	26458	3PENO	KONTROLLERAD PERSON CHRISTIAN CALLIN	RLC53-822	Anteckningar
2020-08-21	20:56:22	26458	3PENO	Personnr:970326-8194 Kön:M	RLC53-822	Anteckningar
2020-08-21	20:56:23	26458	3PENO	KONTROLLERAD PERSON PHILIP Gilliland	RLC53-822	Anteckningar
2020-08-21	20:56:39	26458	3PENO	Personnr [redacted]	RLC53-822	Anteckningar
2020-08-21	20:56:40	26458	3PENO	KONTROLLERAD PERSON JONATAN PALM	RLC53-822	Anteckningar
2020-08-21	20:56:46	26458	3PENO	-	RLC53-822	Anteckningar

2020-08-21	20:56:52	26458	3PENO	PL19 OCH PL20A	RLC53-822	Anteckningar
2020-08-21	20:57:00	26458	3PENO	Gripna Omhä Övr.fb.	RLC53-822	Åtkomstskydd
2020-08-21	20:57:00	26458	3PENO	Åtgärdskod: 117	RLC53-822	Åtkomstskydd
2020-08-21	20:57:00	26458	3PENO	5301-20200821-1219 AVSLUTAD	RLC53-822	Åtkomstskydd

- Tilläggstext

Datum	Tid	Personal id	Operatörskod	Arbetsstation	Fritext

- Förteckning berörd personal

Namn	Personalid	U-nummer	Operatör	Användarnamn	Relation
[redacted]	26458	U0042391	042391	3PENO	Fritext, Upprättad av
[redacted]	49741	U0060968	060968	060968	Patrull
[redacted]	46472	U0042288	042288	042288	Patrull
[redacted]	51188	U0068656	068656	068656	Patrull

Rapport genererad den:
2021-09-20 15:51:51
Rapport genererad av:
NT565292

Utökad Rapport / E-Arkiv

Polismyndigheten

Händelserapport - STORM

- Grunduppgifter

Myndighet: Polismyndigheten
Region: 5201(Mitt)
Källsystem: STORM
HR-nummer: 5201-20200823-0004
Registreringsdatum: 2020-08-23 00:01:32
Initial händelsekod: 8001 KONTROLL PERSON/FORDON
Övrig info: KONTROLL PERSON/FORDON
Slutlig händelsekod: 8001 KONTROLL PERSON/FORDON
Områdekod: 520210,UPPS/KNIV,PO UPPS
Prioritet: 3 NÄRTID
Operatörskod: 063766
Personal id: 101327
Patrull: 21-1650
Åtkomstskydd: Nej

- Åtgärdskod

Åtgärdskod 1: 107 PROMEMORIA
Åtgärdskod 2: R300 KLAR FÖR AVSLUT

- Adressinformation

Platsobjekt:
AlarmObjekt:
STENBROHULTSVÄGEN 0

75754
SÄVJA, UPPSALA

- Anmälarinformation

Anmälarens E-post:
Anmälarens födelsedatum:
Anmälarens kön:
Anmälarens namn:
Anmälare återkopplingsadress:
Anmälarens postkod:
Anmälarens telefon:
Anmälningssätt: EGET
Anteckningar:
Tilläggsinformation: 21-1650
Anmälare återkoppling:

- Patrullaktivitet

Patrull	Tid	Händelse	Personal id/Operatörskod
21-1650	2020-08-23 00:01:33	Påbörjat uppdrag	3828/ 000194 4243/ 009351
Information: , ,			
21-1650	2020-08-23 00:01:33	Ledig	3828/ 000194 4243/ 009351
Information: BEGÄRT EGET HR RLC52-126 5201-20200823-0004			
21-1650	2020-08-23 00:01:33	Beordrad	3828/ 000194 4243/ 009351
Information: , ,			
21-1650	2020-08-23 00:01:37	Påbörjat uppdrag	3828/ 000194 4243/ 009351
Information: MEDDELANDE SÄNT 0; 0 5201-20200823-0004			
21-1650	2020-08-23 00:01:37	Påbörjat uppdrag	3828/ 000194 4243/ 009351
Information: MEDDELANDE SÄNT 009351 [redacted] 0; 0 5201-20200823-0004			
21-1650	2020-08-23 00:01:37	Påbörjat uppdrag	3828/ 000194

4243/ 009351

Information: MEDDELANDE SÄNT 000194 [redacted] 0; 0 5201-20200823-0004

21-9100 2020-08-23 00:01:48 Beordrad 100025/ 028276
5321/ 042336

Information: BLEKINGEVÄGEN, SÄVJA, UPPSALA

21-9100 2020-08-23 00:01:50 Beordrad 100025/ 028276
5321/ 042336

Information: MEDDELANDE SÄNT 042336 [redacted] BLEKINGEVÄGEN, SÄVJA, UPPSAL

21-9100 2020-08-23 00:01:50 Beordrad 100025/ 028276
5321/ 042336

Information: MEDDELANDE SÄNT BLEKINGEVÄGEN, SÄVJA, UPPSALA; 6633247; 1

21-9100 2020-08-23 00:01:50 Beordrad 100025/ 028276
5321/ 042336

Information: MEDDELANDE SÄNT 028276 [redacted] BLEKINGEVÄGEN, SÄVJA, UPPSA

21-9760 2020-08-23 00:01:56 Beordrad 4281/ 019075

Information: BLEKINGEVÄGEN, SÄVJA, UPPSALA

21-9760 2020-08-23 00:01:57 Beordrad 4281/ 019075

Information: MEDDELANDE SÄNT 019075 [redacted] BLEKINGEVÄGEN, SÄVJA, UPPS

21-9760 2020-08-23 00:01:57 Beordrad 4281/ 019075

Information: MEDDELANDE SÄNT BLEKINGEVÄGEN, SÄVJA, UPPSALA; 6633247; 1

21-1650 2020-08-23 00:02:00 Påbörjat uppdrag 3828/ 000194
4243/ 009351

Information: BLEKINGEVÄGEN, SÄVJA, UPPSALA

21-9100 2020-08-23 00:02:01 Beordrad 100025/ 028276
5321/ 042336

Information: BLEKINGEVÄGEN, SÄVJA, UPPSALA

21-9760 2020-08-23 00:02:01 Beordrad 4281/ 019075

Information: BLEKINGEVÄGEN, SÄVJA, UPPSALA

21-9100 2020-08-23 00:02:15 Påbörjat uppdrag 100025/ 028276
5321/ 042336

Information: 123887

21-1650 2020-08-23 00:02:50 Påbörjat uppdrag 3828/ 000194
4243/ 009351

Information: STENBROHULTSVÄGEN, SÄVJA, UPPSALA

21-9100 2020-08-23 00:02:50 Påbörjat uppdrag 100025/ 028276
5321/ 042336

Information: STENBROHULTSVÄGEN, SÄVJA, UPPSALA

21-9760 2020-08-23 00:02:50 Beordrad 4281/ 019075

Information: STENBROHULTSVÄGEN, SÄVJA, UPPSALA

21-1160 2020-08-23 00:19:08 Beordrad 103831/ 061150
100461/ 042440

Information: STENBROHULTSVÄGEN, SÄVJA, UPPSALA

21-1160 2020-08-23 00:19:11 Beordrad 103831/ 061150
100461/ 042440

Information: MEDDELANDE SÄNT 042440 [redacted] STENBROHULTSVÄGEN, SÄVJA,

21-1160 2020-08-23 00:19:11 Beordrad 103831/ 061150
100461/ 042440

Information: MEDDELANDE SÄNT STENBROHULTSVÄGEN, SÄVJA, UPPSALA; KONTRO

21-1160 2020-08-23 00:19:11 Beordrad 103831/ 061150
100461/ 042440

Information: MEDDELANDE SÄNT 061150 [redacted] STENBROHULTSVÄGEN, SÄVJA,

21-1160 2020-08-23 00:19:12 Klar_på_plats 103831/ 061150
100461/ 042440

Information: STENBROHULTSVÄGEN, SÄVJA, UPPSALA

21-1160 2020-08-23 00:19:12 Påbörjat uppdrag 103831/ 061150
100461/ 042440

Information: STENBROHULTSVÄGEN, SÄVJA, UPPSALA

21-1160	2020-08-23 00:19:31	Klar_på_plats	103831/ 061150 100461/ 042440
Information: AVRAPP STN			
21-9760	2020-08-23 00:22:02	Påbörjat uppdrag	4281/ 019075
Information: STENBROHULTSVÄGEN, SÄVJA, UPPSALA			
21-1650	2020-08-23 00:23:58	Klar_på_plats	3828/ 000194 4243/ 009351
Information: STENBROHULTSVÄGEN, SÄVJA, UPPSALA			
21-1650	2020-08-23 00:25:36	Ledig	3828/ 000194 4243/ 009351
Information:			
21-9100	2020-08-23 00:26:20	Klar_på_plats	100025/ 028276 5321/ 042336
Information: STENBROHULTSVÄGEN, SÄVJA, UPPSALA			
21-9100	2020-08-23 00:26:21	Ledig	100025/ 028276 5321/ 042336
Information:			
21-9760	2020-08-23 00:29:53	Ledig	4281/ 019075
Information:			
21-9760	2020-08-23 00:29:53	Klar_på_plats	4281/ 019075
Information: STENBROHULTSVÄGEN, SÄVJA, UPPSALA			
21-1160	2020-08-23 00:50:54	Ledig	103831/ 061150 100461/ 042440
Information:			

- Relationer

-- Fordon

Reg.nr	Tillverkare	Modell	Färg	Fordonsår	Fordonsslag	Koppling	Kommentar
KWO161	VOLKSWAGEN	GOLF	VIT	n/a	PB	KONTROLL	STENBROHULTSVÄGEN UPPSALA
GLP772	BMW	120D	VIT	n/a	PB	KONTROLL	STENBROHULTSVÄGEN UPPSALA

-- Person

Namn	Efternamn	Personnummer	Samband	Kommentar
Olov JONATAN	Palm	[redacted]	FÖRARE	GLP772 ISM KONTROLL, STENBROHULTSVÄGEN UPPSALA
PHILIP Faraghi	GILLILAND	970326-8194	FÖRARE	KWO161 ISM KONTROLL, STENBROHULTSVÄGEN UPPSALA

-- K-nummer

Information	Datum	Tid

-- PUM-A

Information	Datum	Tid

-- Pärnr

Pärnr	Information	Datum	Tid

-- Relaterade HR

Information	Datum	Tid

-- Extern

Kategori	Typ	Namn	Kommentar	Org	Postnr	Tel	Fax	Adress

- Tid/Datum

Datum	Tid	Händelse
2020-08-23	00:01:32	Påbörjad HR
2020-08-23	00:01:33	Parkerad

2020-08-23	00:01:33	Registrerad
2020-08-23	00:01:33	Beordrad
2020-08-23	00:01:33	Påbörjat uppdrag
2020-08-23	00:19:12	Klar på plats
2020-08-23	00:50:54	Klar
2020-08-23	00:51:26	Åtgärdskodad
2020-08-23	00:53:24	Avslutad

- Fritext

Datum	Tid	Personal id	Operatörskod	Fritext	Arbetsstation	Kategori
2020-08-23	00:01:33	101327	2EVNO	21-1650 BEGÄRT EGET HR	RLC52-126	Systeminformation
2020-08-23	00:01:33	101327	2EVNO	21-1650 Påbörjat uppdrag	RLC52-126	Systeminformation
2020-08-23	00:01:48	101327	2EVNO	21-9100 BEORDRAD VIA DRAG/SLÄPP	RLC52-126	Systeminformation
2020-08-23	00:01:56	101327	2EVNO	21-9760 BEORDRAD VIA DRAG/SLÄPP	RLC52-126	Systeminformation
2020-08-23	00:02:15	100000	RAKEL	21-9100 Påbörjat uppdrag	SYSAWSRV	RAKEL
2020-08-23	00:02:37	101327	2EVNO	-	RLC52-126	Anteckningar
2020-08-23	00:03:12	101327	2EVNO	STOPPAT 2 BILAR	RLC52-126	Anteckningar
2020-08-23	00:03:33	101327	2EVNO	UND FLAGGA SATT	RLC52-126	Systeminformation
2020-08-23	00:19:08	101327	2EVNO	21-1160 BEORDRAD VIA DRAG/SLÄPP	RLC52-126	Systeminformation
2020-08-23	00:19:12	101327	2EVNO	21-1160 Påbörjat uppdrag	RLC52-126	Systeminformation
2020-08-23	00:19:12	101327	2EVNO	21-1160 Klar_på_plats	RLC52-126	Systeminformation
2020-08-23	00:19:22	101327	2EVNO	21-1160 SKRIVER UNDUP PÅ STN	RLC52-126	Anteckningar
2020-08-23	00:19:23	101327	2EVNO	-	RLC52-126	Anteckningar
2020-08-23	00:22:02	101327	2EVNO	21-9760 Påbörjat uppdrag	RLC52-126	Systeminformation
2020-08-23	00:23:58	103502	2ANBA	21-1650 Klar_på_plats	RLC52-123	Systeminformation
2020-08-23	00:24:03	103502	2ANBA	-	RLC52-123	Anteckningar
2020-08-23	00:25:37	103502	2ANBA	21-1650 Ledig	RLC52-123	Systeminformation
2020-08-23	00:25:51	103502	2ANBA	-	RLC52-123	Anteckningar
2020-08-23	00:26:00	103502	2ANBA	KWO161 FÖRARE 970326-8194	RLC52-123	Anteckningar
2020-08-23	00:26:08	103502	2ANBA	GLP772 FÖRARE [redacted]	RLC52-123	Anteckningar
2020-08-23	00:26:08	103502	2ANBA	-	RLC52-123	Anteckningar
2020-08-23	00:26:21	5697	2JUHO	21-9100 Klar_på_plats	RLC52-115	Systeminformation
2020-08-23	00:26:22	5697	2JUHO	21-9100 Ledig	RLC52-115	Systeminformation
2020-08-23	00:26:24	5697	2JUHO	-	RLC52-115	Anteckningar
2020-08-23	00:26:43	5697	2JUHO	21-9100: 21-1650 KOMMER SKRIVA UNDUPP, PL19 OCH PL20A	RLC52-115	Anteckningar
2020-08-23	00:26:43	5697	2JUHO	-	RLC52-115	Anteckningar
2020-08-23	00:27:51	103502	2ANBA	Färg:VIT Fabrikat:VOLKSWAGEN Modell:GOLF Landskod: SE Typ:PB	RLC52-123	Anteckningar
2020-08-23	00:27:51	103502	2ANBA	KONTROLLERAT KWO161 SE	RLC52-123	Anteckningar
2020-08-23	00:27:51	103502	2ANBA	STENBROHULTSVÄGEN UPPSALA	RLC52-123	Anteckningar
2020-08-23	00:27:53	103502	2ANBA	-	RLC52-123	Anteckningar
2020-08-23	00:28:20	103502	2ANBA	Personnr:970326-8194 Kön:M	RLC52-123	Anteckningar
2020-08-23	00:28:21	103502	2ANBA	FÖRARE AV FORDON. PHILIP Faraghi GILLILAND	RLC52-123	Anteckningar
2020-08-23	00:28:21	103502	2ANBA	KWO161 ISM KONTROLL, STENBROHULTSVÄGEN UPPSALA	RLC52-123	Anteckningar
2020-08-23	00:28:22	103502	2ANBA	-	RLC52-123	Anteckningar
2020-08-23	00:28:54	103502	2ANBA	Färg:VIT Fabrikat:BMW Modell:120D Typ:PB	RLC52-123	Anteckningar
2020-08-23	00:28:55	103502	2ANBA	KONTROLLERAT GLP772	RLC52-123	Anteckningar
2020-08-23	00:28:55	103502	2ANBA	STENBROHULTSVÄGEN UPPSALA	RLC52-123	Anteckningar
2020-08-23	00:29:00	103502	2ANBA	-	RLC52-123	Anteckningar
2020-08-23	00:29:32	103502	2ANBA	Personnr [redacted] Kön:M	RLC52-123	Anteckningar
2020-08-23	00:29:32	103502	2ANBA	FÖRARE AV FORDON. Olov Jonatan Palm	RLC52-123	Anteckningar
2020-08-23	00:29:32	103502	2ANBA	GLP772 ISM KONTROLL, STENBROHULTSVÄGEN	RLC52-123	Anteckningar

				UPPSALA		
2020-08-23	00:29:34	103502	2ANBA	-	RLC52-123	Anteckningar
2020-08-23	00:29:41	103502	2ANBA	PL19 OCH PL20A PÅ FORDON OCH FÖRARE, UA	RLC52-123	Anteckningar
2020-08-23	00:29:41	103502	2ANBA	-	RLC52-123	Anteckningar
2020-08-23	00:29:53	103502	2ANBA	21-9760 Klar_på_plats	RLC52-123	Systeminformation
2020-08-23	00:29:54	103502	2ANBA	21-9760 Ledig	RLC52-123	Systeminformation
2020-08-23	00:50:54	4009	2PEDI	21-1160 Ledig	RLC52-132	Systeminformation
2020-08-23	00:51:26	4009	2PEDI	Åtgärdskod: 117, R300	RLC52-132	Åtkomstskydd
2020-08-23	00:51:26	4009	2PEDI	(RLC)	RLC52-132	Systeminformation
2020-08-23	00:53:24	100023	2PAWA	Gripna Omhä Övr.fb.	RLC52-121	Åtkomstskydd
2020-08-23	00:53:24	100023	2PAWA	Åtgärdskod: 107, R300	RLC52-121	Åtkomstskydd
2020-08-23	00:53:24	100023	2PAWA	5201-20200823-0004 AVSLUTAD	RLC52-121	Åtkomstskydd

- Tilläggstext

Datum	Tid	Personal id	Operatörskod	Arbetsstation	Fritext
2020-08-23	00:01:37	100000		SYSAWSRV	HR SKICKAT TILL: 21-1650(009351 [redacted] 21-1650(000194 [redacted] 21-1650( ): 0; 0
2020-08-23	00:01:50	100000		SYSAWSRV	HR SKICKAT TILL: 21-9100(028276 [redacted] 21-9100(042336 [redacted] 21-9100( ): BLEKINGEVÄGEN, SÄVJA, UPPSALA; 6633247; 1605921
2020-08-23	00:01:57	100000		SYSAWSRV	HR SKICKAT TILL: 21-9760(019075 [redacted] 21-9760( ): BLEKINGEVÄGEN, SÄVJA, UPPSALA; 6633247; 1605921
2020-08-23	00:19:11	100000		SYSAWSRV	HR SKICKAT TILL: 21-1160(061150 [redacted] 21-1160(042440 [redacted] 21-1160( ): STENBROHULTSVÄGEN, SÄVJA, UPPSALA; KONTROLL PERSON/ FORDON; KONTROLL PERSON/FORDON; 6633388; 1605990

- Förteckning berörd personal

Namn	Personalid	U-nummer	Operatör	Användarnamn	Relation
[redacted]	101327	U0063766	063766	063766	Fritext, Upprättad av
SYSTEM SYSTEM	100000	SYSTEM	SYSTEM	SYSTEM	Fritext, Tilläggstext
[redacted]	103502	U0069414	069414	2ANBA	Fritext
[redacted]	5697	U0056890	056890	2JUHO	Fritext
[redacted]	4009	U0022442	022442	2PEDI	Fritext
[redacted]	100023	U0014934	014934	2PAWA	Fritext
[redacted]	3828	U0000194	000194	000194	Patrull
[redacted]	4243	U0009351	009351	009351	Patrull
[redacted]	100025	U0028276	028276	028276	Patrull
[redacted]	5321	U0042336	042336	042336	Patrull
[redacted]	4281	U0019075	019075	019075	Patrull
[redacted]	103831	u0061150	061150	061150	Patrull
[redacted]	100461	U0042440	042440	042440	Patrull

2022-01-24 KC-POLIS SIDA 1
13:45:10
Efterfrågad av : 2FRWIHändelserapport / 5201-20200901-0046 / SYS-2020-0135913
Arbetsplats : PC-709206

2020-09-01 04:17:34 (8001) KONTROLL PERSON/FORDON Nivå 4 :UPPS/KNIV
Prioritet :(3) 3 NÄRTID Anmälningssätt:EGET Områdeskod:520210 (6641709,1604596)
Åtgärdskod (1 - 6):123/R300/ / / /
Operatörs Tjg.nr :064700 Scenario:GRUND -RLC52-126
Operatörs Tjg.nr :064700 -RLC52-126
Ansvarig patrull:21-1110 Tjg.nr 1:052172

---- Adressinformation ----

ÖSTERLEDEN, GRÄNBY, UPPSALA, 75445 Plats/Info:
[X] Aktuellt Adressregister:

---- Anmälare, detaljer ----
Efternamn/Förnamn:, [ ] Kontakta
Adress :, [?] Media
21-1110
, ,

----Datum/tid information ----

Påbörjad HR	2020-09-01	04:17:34
Parkerad	2020-09-01	04:17:35
Registrerad	2020-09-01	04:17:35
Knuten		
Beordrad	2020-09-01	04:17:35
Påbörjat uppdrag	2020-09-01	04:17:36
Klar på plats	2020-09-01	04:20:25
Frihetsberövad		
Arbete pågår		
Återöppnad		
Klar	2020-09-01	04:20:26
Åtgärdskodad	2020-09-01	04:22:02
Avslutad	2020-09-01	04:33:55

---- Kommentarer ----

21-1110 BEGÄRT EGET HR	2020-09-01 04:17:35	2NIEN	RLC52-126	SYSTEM
21-1110 Påbörjat uppdrag	2020-09-01 04:17:35	2NIEN	RLC52-126	SYSTEM
Färg:VIT Fabrikat:VOLKSWAGEN Modell:GOLF	2020-09-01 04:18:59	2NIEN	RLC52-126	KOMMENTAR
Landskod:SE Typ:PB				
KONTROLLERAT KWO161 SE	2020-09-01 04:18:59	2NIEN	RLC52-126	KOMMENTAR
ÖSTERLEDEN UPPSALA	2020-09-01 04:18:59	2NIEN	RLC52-126	KOMMENTAR
-	2020-09-01 04:19:01	2NIEN	RLC52-126	KOMMENTAR
21-1110 Klar_på_plats	2020-09-01 04:20:25	2CHKA	RLC52-125	SYSTEM
21-1110 Ledig	2020-09-01 04:20:26	2CHKA	RLC52-125	SYSTEM
Personnr:970326-8194 Kön:M	2020-09-01 04:21:14	2CHKA	RLC52-125	KOMMENTAR
FÖRARE AV FORDON. PHILIP Faraghi GILLILAND	2020-09-01 04:21:15	2CHKA	RLC52-125	KOMMENTAR
KWO161, ÖSTERLEDEN, UPPSALA	2020-09-01 04:21:15	2CHKA	RLC52-125	KOMMENTAR
-	2020-09-01 04:21:16	2CHKA	RLC52-125	KOMMENTAR
Personnr:[redacted]Kön:M	2020-09-01 04:21:48	2CHKA	RLC52-125	KOMMENTAR
PASSAGERARE Olov Jonatan Palm	2020-09-01 04:21:48	2CHKA	RLC52-125	KOMMENTAR
KWO161, ÖSTERLEDEN, UPPSALA	2020-09-01 04:21:48	2CHKA	RLC52-125	KOMMENTAR
-	2020-09-01 04:21:50	2CHKA	RLC52-125	KOMMENTAR
SKULLE ÅKA OCH KÖPA HAMBURGARE	2020-09-01 04:21:55	2CHKA	RLC52-125	KOMMENTAR
-	2020-09-01 04:21:56	2CHKA	RLC52-125	KOMMENTAR
UND FLAGGA SATT	2020-09-01 04:21:59	2CHKA	RLC52-125	SYSTEM
Åtgärdskod: 123, R300	2020-09-01 04:22:02	2CHKA	RLC52-125	ÅTGÄRDSKOD
(RLC)	2020-09-01 04:22:02	2CHKA	RLC52-125	SYSTEM
Gripna Omhä Övr.fb.	2020-09-01 04:33:55	2JOMA	RLC52-121	ÅTGÄRDSKOD
5201-20200901-0046 AVSLUTAD	2020-09-01 04:33:55	2JOMA	RLC52-121	ÅTGÄRDSKOD
Utskriftsorsak:u0067959	2022-01-24 13:45:10	2FRWI	PC-709206	SYSTEM

---- Relationer ----

PERSON - FÖRARE AV FORDON.	PHILIP Faraghi GILLILAND
	KWO161, ÖSTERLEDEN, UPPSALA
PERSON - PASSAGERARE	Olov Jonatan Palm
	KWO161, ÖSTERLEDEN, UPPSALA
FORDON - KONTROLLERAT	KWO161 SE

Efterfrågad av : 2FRWIHändelserapport / 5201-20200901-0046 / SYS-2020-0135913
Arbetsplats : PC-709206

VOLKSWAGEN GOLF PB VIT
ÖSTERLEDEN UPPSALA

---- Patrullaktiviteter ----

21-1110	2020-09-01	04:17:35	052172	058783	Ledig
	BEGÄRT EGET HR RLC52-126 5201-20200901-0046				
21-1110	2020-09-01	04:17:35	052172	058783	Beordrad
	, ,				
21-1110	2020-09-01	04:17:35	052172	058783	Påbörjat uppdrag
	, ,				
21-1110	2020-09-01	04:17:37	052172	058783	Påbörjat uppdrag
	MEDDELANDE SÄNT 052172 [redacted] 0; 0 5201-20200901-0046				
21-1110	2020-09-01	04:17:37	052172	058783	Påbörjat uppdrag
	MEDDELANDE SÄNT 0; 0 5201-20200901-0046				
21-1110	2020-09-01	04:17:37	052172	058783	Påbörjat uppdrag
	MEDDELANDE SÄNT 058783 [redacted] 0; 0 5201-20200901				
21-1110	2020-09-01	04:17:52	052172	058783	Påbörjat uppdrag
	ÖSTERLEDEN, GRÄNBY, UPPSALA				
21-1110	2020-09-01	04:20:25	052172	058783	Klar_på_plats
	ÖSTERLEDEN, GRÄNBY, UPPSALA				
21-1110	2020-09-01	04:20:25	052172	058783	Ledig

---- Tilläggstext ----
2020-09-01 04:17:37 SYSTEM SYSAWSRV
HR SKICKAT TILL: 21-1110(052172 [redacted]), 21-1110( ), 21-1110(058783 [redacted]): 0; 0

Polismyndigheten
Tänk på sekretess vid utlämnande
TÄNK PÅ SEKRETESSEN INNAN DU LÄMNAR UT HR TILL ALLMÄNHETEN

2022-01-24 KC-POLIS SIDA 1
13:46:13
Efterfrågad av : 2FRWIHändelserapport / 5201-20200909-0040 / SYS-2020-0140284
Arbetsplats : PC-709206

2020-09-09 02:18:10 (8001) KONTROLL PERSON/FORDON Nivå 4 :UPPS/KNIV
Prioritet :(3) 3 NÄRTID Anmälningssätt:EGET Områdeskod:520210 (6641460,1603079)
Åtgärdskod (1 - 6):123/R300/ / / /
Operatörs Tjg.nr :066930 Scenario:GRUND -RLC52-122
Operatörs Tjg.nr :066930 -RLC52-122
Ansvarig patrull:21-1110 Tjg.nr 1:060903

---- Adressinformation ----

GAMLA UPPSALAGATAN, LÖTEN, UPPSALA, 75428 Plats/Info:
[X] Aktuellt Adressregister:

---- Anmälare, detaljer ----
Efternamn/Förnamn:, [ ] Kontakta
Adress :, [?] Media
21-1110
, ,

----Datum/tid information ----

Påbörjad HR	2020-09-09	02:18:10
Parkerad	2020-09-09	02:18:10
Registrerad	2020-09-09	02:18:10
Knuten		
Beordrad	2020-09-09	02:18:10
Påbörjat uppdrag	2020-09-09	02:18:10
Klar på plats	2020-09-09	02:23:58
Frihetsberövad		
Arbete pågår		
Återöppnad		
Klar	2020-09-09	02:23:58
Åtgärdskodad	2020-09-09	02:24:10
Avslutad	2020-09-09	02:25:21

---- Kommentarer ----

21-1110 BEGÄRT EGET HR	2020-09-09 02:18:10 2ALFL	RLC52-122	SYSTEM
21-1110 Påbörjat uppdrag	2020-09-09 02:18:10 2ALFL	RLC52-122	SYSTEM
Färg:VIT Fabrikat:VOLKSWAGEN Modell:GOLF	2020-09-09 02:19:23 2ALFL	RLC52-122	KOMMENTAR
Landskod:SE Typ:PB			
KONTROLLERAT KWO161 SE	2020-09-09 02:19:23 2ALFL	RLC52-122	KOMMENTAR
GAMLA UPPSALAGATAN UPPSALA	2020-09-09 02:19:23 2ALFL	RLC52-122	KOMMENTAR
-	2020-09-09 02:19:25 2ALFL	RLC52-122	KOMMENTAR
Personnr:970326-8194 Kön:M	2020-09-09 02:23:49 2ALFL	RLC52-122	KOMMENTAR
FÖRARE AV FORDON. PHILIP Faraghi GILLILAND	2020-09-09 02:23:50 2ALFL	RLC52-122	KOMMENTAR
PB KWO161 GAMLA UPPSALAGATAN UPPSALA	2020-09-09 02:23:50 2ALFL	RLC52-122	KOMMENTAR
-	2020-09-09 02:23:52 2ALFL	RLC52-122	KOMMENTAR
UND FLAGGA SATT	2020-09-09 02:23:55 2ALFL	RLC52-122	SYSTEM
-	2020-09-09 02:23:56 2ALFL	RLC52-122	KOMMENTAR
21-1110 Klar_på_plats	2020-09-09 02:23:58 2ALFL	RLC52-122	SYSTEM
21-1110 Ledig	2020-09-09 02:23:58 2ALFL	RLC52-122	SYSTEM
-	2020-09-09 02:24:04 2ALFL	RLC52-122	KOMMENTAR
KOLL UA	2020-09-09 02:24:06 2ALFL	RLC52-122	KOMMENTAR
-	2020-09-09 02:24:06 2ALFL	RLC52-122	KOMMENTAR
Åtgärdskod: 123, R300	2020-09-09 02:24:10 2ALFL	RLC52-122	ÅTGÄRDSKOD
(RLC)	2020-09-09 02:24:10 2ALFL	RLC52-122	SYSTEM
Gripna Omhä Övr.fb.	2020-09-09 02:25:21 2DAWI	RLC52-121	ÅTGÄRDSKOD
5201-20200909-0040 AVSLUTAD	2020-09-09 02:25:21 2DAWI	RLC52-121	ÅTGÄRDSKOD
Utskriftsorsak:u0067959	2022-01-24 13:46:13 2FRWI	PC-709206	SYSTEM

---- Relationer ----

PERSON - FÖRARE AV FORDON.	PHILIP Faraghi GILLILAND
	PB KWO161 GAMLA UPPSALAGATAN UPPSALA
FORDON - KONTROLLERAT	KWO161 SE
	VOLKSWAGEN GOLF PB VIT
	GAMLA UPPSALAGATAN UPPSALA

---- Patrullaktiviteter ----

Efterfrågad av : 2FRWIHändelserapport / 5201-20200909-0040 / SYS-2020-0140284
Arbetsplats : PC-709206

21-1110	2020-09-09	02:18:10	060903	032661	Ledig
	BEGÄRT EGET HR RLC52-122 5201-20200909-0040				
21-1110	2020-09-09	02:18:10	060903	032661	Beordrad
	, ,				
21-1110	2020-09-09	02:18:10	060903	032661	Påbörjat uppdrag
	, ,				
21-1110	2020-09-09	02:18:13	060903	032661	Påbörjat uppdrag
	MEDDELANDE SÄNT 060903[redacted] 0; 0 5201-20200909-0040				
21-1110	2020-09-09	02:18:13	060903	032661	Påbörjat uppdrag
	MEDDELANDE SÄNT 032661 [redacted] 0; 0 5201-20200909-0040				
21-1110	2020-09-09	02:18:13	060903	032661	Påbörjat uppdrag
	MEDDELANDE SÄNT 0; 0 5201-20200909-0040				
21-1110	2020-09-09	02:19:09	060903	032661	Påbörjat uppdrag
	GAMLA UPPSALAGATAN, LÖTEN, UPPSALA				
21-1110	2020-09-09	02:23:58	060903	032661	Klar_på_plats
	GAMLA UPPSALAGATAN, LÖTEN, UPPSALA				
21-1110	2020-09-09	02:23:58	060903	032661	Ledig

---- Tilläggstext ----
2020-09-09 02:18:13 SYSTEM SYSAWSRV
HR SKICKAT TILL: 21-1110(060903 [redacted]), 21-1110(032661 [redacted]),
21-1110( ): 0; 0

2022-01-24 KC-POLIS SIDA 1
13:48:33
Efterfrågad av : 2FRWIHändelserapport / 5201-20200915-0405 / SYS-2020-0144032
Arbetsplats : PC-709206

2020-09-15 17:39:22 (8001) KONTROLL PERSON/FORDON Nivå 4 :NORDUPPL
Prioritet :(3) 3 NÄRTID Anmälningssätt:EGET Områdeskod:520250 (6701701,1590056)
Åtgärdskod (1 - 6):123/R300/ / / /
Operatörs Tjg.nr :069052 Scenario:GRUND -RLC52-126
Operatörs Tjg.nr :069052 -RLC52-126
Ansvarig patrull:21-4110 Tjg.nr 1:063133

---- Adressinformation ----
E4 MEHEDEBY-HYTTÖN
ÄLVKARLEBY, ÄLVKARLEBY, ÄLVKARLEBY, 81593 Plats/Info:
[X] Aktuellt Adressregister:

---- Anmälare, detaljer ----
Efternamn/Förnamn:, [ ] Kontakta
Adress :, [?] Media
21-4110
, ,

----Datum/tid information ----

Påbörjad HR	2020-09-15	17:39:22
Parkerad	2020-09-15	17:39:22
Registrerad	2020-09-15	17:39:22
Knuten		
Beordrad	2020-09-15	17:39:23
Påbörjat uppdrag	2020-09-15	17:39:23
Klar på plats	2020-09-15	17:54:26
Frihetsberövad		
Arbete pågår		
Återöppnad		
Klar	2020-09-15	17:54:31
Åtgärdskodad	2020-09-15	17:55:19
Avslutad	2020-09-15	17:56:41

---- Kommentarer ----

21-4110 BEGÄRT EGET HR	2020-09-15 17:39:23	2MASA	RLC52-126	SYSTEM
21-4110 Påbörjat uppdrag	2020-09-15 17:39:23	2MASA	RLC52-126	SYSTEM
21-1610 BEORDRAD VIA DRAG/SLÄPP	2020-09-15 17:39:28	2MASA	RLC52-126	SYSTEM
KOORDINATER UPPDATERADE	2020-09-15 17:41:17	2MASA	RLC52-126	KOMMENTAR
-	2020-09-15 17:41:17	2MASA	RLC52-126	KOMMENTAR
LIGGER EFTER AKTUELLT FORDON. SKA SLÅ STOPP.	2020-09-15 17:41:39	2MASA	RLC52-126	KOMMENTAR
LIGGER I 120 I NULÄGET				
-	2020-09-15 17:41:39	2MASA	RLC52-126	KOMMENTAR
Färg:VIT Fabrikat:VOLKSWAGEN Modell:GOLF	2020-09-15 17:42:09	2MASA	RLC52-126	KOMMENTAR
Landskod:SE Typ:PB Kommentar fordon:E4 MEHEDEBY				
KONTROLLERAT KWO161 SE	2020-09-15 17:42:10	2MASA	RLC52-126	KOMMENTAR
-	2020-09-15 17:42:14	2MASA	RLC52-126	KOMMENTAR
UND FLAGGA SATT	2020-09-15 17:43:37	2MASA	RLC52-126	SYSTEM
21-1610 Påbörjat uppdrag	2020-09-15 17:44:35	2MASA	RLC52-126	SYSTEM
-	2020-09-15 17:54:20	2ALFL	RLC52-127	KOMMENTAR
NEG BLÅS	2020-09-15 17:54:23	2ALFL	RLC52-127	KOMMENTAR
-	2020-09-15 17:54:23	2ALFL	RLC52-127	KOMMENTAR
21-1610 Klar_på_plats	2020-09-15 17:54:26	2ALFL	RLC52-127	SYSTEM
21-1610 Ledig	2020-09-15 17:54:27	2ALFL	RLC52-127	SYSTEM
21-4110 Klar_på_plats	2020-09-15 17:54:29	2ALFL	RLC52-127	SYSTEM
21-4110 Ledig	2020-09-15 17:54:31	2ALFL	RLC52-127	SYSTEM
-	2020-09-15 17:54:33	2ALFL	RLC52-127	KOMMENTAR
ENSAM I BILEN. PÅ VÄG TILL ETT MÖTE	2020-09-15 17:54:41	2ALFL	RLC52-127	KOMMENTAR
-	2020-09-15 17:54:42	2ALFL	RLC52-127	KOMMENTAR
Personnr:970326-8194 Kön:M	2020-09-15 17:55:10	2ALFL	RLC52-127	KOMMENTAR
FÖRARE AV FORDON. PHILIP Faraghi GILLILAND	2020-09-15 17:55:11	2ALFL	RLC52-127	KOMMENTAR
KWO161 E4 MEHEDEBY ÄLVKARLEBY	2020-09-15 17:55:11	2ALFL	RLC52-127	KOMMENTAR
-	2020-09-15 17:55:14	2ALFL	RLC52-127	KOMMENTAR
Åtgärdskod: 123, R300	2020-09-15 17:55:19	2ALFL	RLC52-127	ÅTGÄRDSKOD
(RLC)	2020-09-15 17:55:19	2ALFL	RLC52-127	SYSTEM
Gripna Omhä Övr.fb.	2020-09-15 17:56:41	2DAAG	RLC52-121	ÅTGÄRDSKOD
5201-20200915-0405 AVSLUTAD	2020-09-15 17:56:41	2DAAG	RLC52-121	ÅTGÄRDSKOD

Efterfrågad av : 2FRWIHändelserapport / 5201-20200915-0405 / SYS-2020-0144032
Arbetsplats : PC-709206

Utskriftsorsak:u0067959 2022-01-24 13:48:33 2FRWI PC-709206 SYSTEM

---- Relationer ----
PERSON - FÖRARE AV FORDON. PHILIP Faraghi GILLILAND
KWO161 E4 MEHEDEBY ÄLVKARLEBY
FORDON - KONTROLLERAT KWO161 SE
VOLKSWAGEN GOLF PB VIT

---- Patrullaktiviteter ----
21-4110 2020-09-15 17:39:22 063133 065928 Ledig
BEGÄRT EGET HR RLC52-126 5201-20200915-0405
21-4110 2020-09-15 17:39:23 063133 065928 Beordrad
, ,
21-4110 2020-09-15 17:39:23 063133 065928 Påbörjat uppdrag
, ,
21-4110 2020-09-15 17:39:25 063133 065928 Påbörjat uppdrag
MEDDELANDE SÄNT 065928 [redacted] 0; 0 5201-20200915-0405
21-4110 2020-09-15 17:39:25 063133 065928 Påbörjat uppdrag
MEDDELANDE SÄNT 063133 [redacted] 0; 0 5201-20200915-0405
21-4110 2020-09-15 17:39:25 063133 065928 Påbörjat uppdrag
MEDDELANDE SÄNT 0; 0 5201-20200915-0405
21-1610 2020-09-15 17:39:28 027116 058275 Beordrad
, ,
21-1610 2020-09-15 17:39:29 027116 058275 Beordrad
MEDDELANDE SÄNT 027116 [redacted] 0; 0 5201-20200915-0405
21-1610 2020-09-15 17:39:29 027116 058275 Beordrad
MEDDELANDE SÄNT 058275 [redacted] 0; 0 5201-20200915-0405
21-1610 2020-09-15 17:39:29 027116 058275 Beordrad
MEDDELANDE SÄNT 0; 0 5201-20200915-0405
21-1610 2020-09-15 17:40:53 027116 058275 Beordrad
E4 MEHEDEBY-HYTTÖN, ÄLVKARLEBY, ÄLVKARLEBY, ÄLVKAR
21-4110 2020-09-15 17:40:53 063133 065928 Påbörjat uppdrag
E4 MEHEDEBY-HYTTÖN, ÄLVKARLEBY, ÄLVKARLEBY, ÄLVKAR
21-1610 2020-09-15 17:44:35 027116 058275 Påbörjat uppdrag
E4 MEHEDEBY-HYTTÖN, ÄLVKARLEBY, ÄLVKARLEBY, ÄLVKAR
21-1610 2020-09-15 17:54:26 027116 058275 Klar_på_plats
E4 MEHEDEBY-HYTTÖN, ÄLVKARLEBY, ÄLVKARLEBY, ÄLVKAR
21-1610 2020-09-15 17:54:27 027116 058275 Ledig
21-4110 2020-09-15 17:54:28 063133 065928 Klar_på_plats
E4 MEHEDEBY-HYTTÖN, ÄLVKARLEBY, ÄLVKARLEBY, ÄLVKAR
21-4110 2020-09-15 17:54:30 063133 065928 Ledig

---- Tilläggstext ----
2020-09-15 17:39:25 SYSTEM SYSAWSRV
HR SKICKAT TILL: 21-4110(065928 [redacted]), 21-4110(063133 [redacted]),
21-4110( ): 0; 0
2020-09-15 17:39:29 SYSTEM SYSAWSRV
HR SKICKAT TILL: 21-1610(027116 [redacted]), 21-1610(058275[redacted]),
21-1610( ): 0; 0

2022-01-26 KC-POLIS SIDA 1
09:38:20
Efterfrågad av : 2FRWIHändelserapport / 5201-20200916-0575 / SYS-2020-0144761
Arbetsplats : PC-709206

2020-09-16 23:35:12 (8001) KONTROLL PERSON/FORDON Nivå 4 :UPPS/KNIV
Prioritet :(3) 3 NÄRTID Anmälningssätt:EGET Områdeskod:520210 (6640364,1603997)
Åtgärdskod (1 - 6):123/124/R300/ / /
Operatörs Tjg.nr :072262 Scenario:GRUND -RLC52-127
Operatörs Tjg.nr :072262 -RLC52-127
Ansvarig patrull:21-1160 Tjg.nr 1:058734

---- Adressinformation ----

GRÄNBY BILGATA, GRÄNBY, UPPSALA, 75431 Plats/Info:
[X] Aktuellt Adressregister:

---- Anmälare, detaljer ----
Efternamn/Förnamn:, [ ] Kontakta
Adress :, [?] Media
21-1160
, ,

----Datum/tid information ----

Påbörjad HR	2020-09-16	23:35:12
Parkerad	2020-09-16	23:35:12
Registrerad	2020-09-16	23:35:12
Knuten		
Beordrad	2020-09-16	23:35:12
Påbörjat uppdrag	2020-09-16	23:35:12
Klar på plats	2020-09-16	23:52:44
Frihetsberövad		
Arbete pågår		
Återöppnad		
Klar	2020-09-16	23:52:44
Åtgärdskodad	2020-09-16	23:55:52
Avslutad	2020-09-16	23:57:40

---- Kommentarer ----

21-1160 BEGÄRT EGET HR	2020-09-16 23:35:12	2TOEN	RLC52-127	SYSTEM
21-1160 Påbörjat uppdrag	2020-09-16 23:35:12	2TOEN	RLC52-127	SYSTEM
--	2020-09-16 23:35:29	2TOEN	RLC52-127	KOMMENTAR
Färg:VIT Fabrikat:VOLKSWAGEN Modell:GOLF	2020-09-16 23:38:04	2TOEN	RLC52-127	KOMMENTAR
Landskod:SE Typ:PB Kommentar fordon:E4 MEHEDEBY				
KONTROLLERAT KWO161 SE	2020-09-16 23:38:04	2TOEN	RLC52-127	KOMMENTAR
Färg:VIT Fabrikat:VOLKSWAGEN Modell:GOLF	2020-09-16 23:40:36	2TOEN	RLC52-127	KOMMENTAR
Landskod:SE Typ:PB Kommentar fordon:E4 MEHEDEBY				
KONTROLLERAT KWO161 SE	2020-09-16 23:40:36	2TOEN	RLC52-127	KOMMENTAR
KONTROLL GRÄNBY BILGATA UPPSALA	2020-09-16 23:40:36	2TOEN	RLC52-127	KOMMENTAR
--	2020-09-16 23:40:42	2TOEN	RLC52-127	KOMMENTAR
UND FLAGGA SATT	2020-09-16 23:45:41	2TOEN	RLC52-127	SYSTEM
--	2020-09-16 23:45:46	2TOEN	RLC52-127	KOMMENTAR
PL19, PL20A - UA. PTRL SKRIVER UNDUP	2020-09-16 23:52:36	2SOWI	RLC52-116	KOMMENTAR
21-1160 Klar_på_plats	2020-09-16 23:52:44	2SOWI	RLC52-116	SYSTEM
21-1160 Ledig	2020-09-16 23:52:44	2SOWI	RLC52-116	SYSTEM
KONTROLLERAT KWO161 SE	2020-09-16 23:53:02	2SOWI	RLC52-116	KOMMENTAR
KONTROLL GRÄNBY BILGATA UPPSALA	2020-09-16 23:53:02	2SOWI	RLC52-116	KOMMENTAR
-	2020-09-16 23:53:05	2SOWI	RLC52-116	KOMMENTAR
Personnr:970326-8194 Kön:M	2020-09-16 23:53:48	2SOWI	RLC52-116	KOMMENTAR
FÖRARE AV FORDON. PHILIP Faraghi GILLILAND	2020-09-16 23:53:48	2SOWI	RLC52-116	KOMMENTAR
KWO161, PL19 + 20A UA, GRÄNBY BILGATAN UPPSALA	2020-09-16 23:53:48	2SOWI	RLC52-116	KOMMENTAR
-	2020-09-16 23:53:49	2SOWI	RLC52-116	KOMMENTAR
Personnr:[redacted] Kön:K	2020-09-16 23:54:38	2SOWI	RLC52-116	KOMMENTAR
PASSAGERARE Maria Some	2020-09-16 23:54:38	2SOWI	RLC52-116	KOMMENTAR
KWO161 FRAM, PL19 + 20A UA, GRÄNBY BILGATA UPPSALA	2020-09-16 23:54:38	2SOWI	RLC52-116	KOMMENTAR
-	2020-09-16 23:54:40	2SOWI	RLC52-116	KOMMENTAR
Personnr:980107-0237 Kön:M	2020-09-16 23:55:40	2SOWI	RLC52-116	KOMMENTAR
PASSAGERARE Ahmed Waleed Ibraheem Hamad	2020-09-16 23:55:40	2SOWI	RLC52-116	KOMMENTAR
KWO161 HÖ BAK, PL19 + 20A UA, GRÄNBY BILGATA UPPSALA	2020-09-16 23:55:40	2SOWI	RLC52-116	KOMMENTAR

Efterfrågad av : 2FRWIHändelserapport / 5201-20200916-0575 / SYS-2020-0144761
Arbetsplats : PC-709206

-	2020-09-16 23:55:43	2SOWI	RLC52-116	KOMMENTAR
Åtgärdskod: 123, 124, R300	2020-09-16 23:55:52	2SOWI	RLC52-116	ÅTGÄRDSKOD
(RLC)	2020-09-16 23:55:52	2SOWI	RLC52-116	SYSTEM
Gripna Omhä Övr.fb.	2020-09-16 23:57:40	2ANHO	RLC52-121	ÅTGÄRDSKOD
5201-20200916-0575 AVSLUTAD	2020-09-16 23:57:40	2ANHO	RLC52-121	ÅTGÄRDSKOD
5201-20200916-0575 Läst/skrivit ut HRPC-484949	2022-01-19 10:05:07	2LISU	PC-484949	SYSTEM
-> Microsoft Print to PDF				
Utskriftsorsak:PUA U0025053	2022-01-19 10:05:07	2LISU	PC-484949	SYSTEM
Utskriftsorsak:u0067959	2022-01-26 09:38:20	2FRWI	PC-709206	SYSTEM

---- Relationer ----

PERSON - FÖRARE AV FORDON.	PHILIP Faraghi GILLILAND KWO161, PL19 + 20A UA, GRÄNBY BILGATAN UPPSALA
PERSON - PASSAGERARE	Ahmed Waleed Ibraheem Hamad KWO161 HÖ BAK, PL19 + 20A UA, GRÄNBY BILGATA UPPSALA
PERSON - PASSAGERARE	Maria Some KWO161 FRAM, PL19 + 20A UA, GRÄNBY BILGATA UPPSALA
FORDON - KONTROLLERAT	KWO161 SE VOLKSWAGEN GOLF PB VIT KONTROLL GRÄNBY BILGATA UPPSALA

---- Patrullaktiviteter ----

21-1160	2020-09-16	23:35:12	058734	057187	Ledig
	BEGÄRT EGET HR RLC52-127 5201-20200916-0575				
21-1160	2020-09-16	23:35:12	058734	057187	Beordrad
	, ,				
21-1160	2020-09-16	23:35:12	058734	057187	Påbörjat uppdrag
	, ,				
21-1160	2020-09-16	23:35:14	058734	057187	Påbörjat uppdrag
	MEDDELANDE SÄNT 057187[redacted] 0; 0 5201-20200916-0575				
21-1160	2020-09-16	23:35:14	058734	057187	Påbörjat uppdrag
	MEDDELANDE SÄNT 058734 [redacted] 0; 0 5201-20200916-0575				
21-1160	2020-09-16	23:35:14	058734	057187	Påbörjat uppdrag
	MEDDELANDE SÄNT 0; 0 5201-20200916-0575				
21-1160	2020-09-16	23:38:08	058734	057187	Påbörjat uppdrag
	GRÄNBY BILGATA, GRÄNBY, UPPSALA				
21-1160	2020-09-16	23:52:44	058734	057187	Klar_på_plats
	GRÄNBY BILGATA, GRÄNBY, UPPSALA				
21-1160	2020-09-16	23:52:44	058734	057187	Ledig

---- Tilläggstext ----

2020-09-16 23:35:14 SYSTEM SYSAWSRV
HR SKICKAT TILL: 21-1160(057187 [redacted]), 21-1160(058734[redacted]),
21-1160( ): 0; 0

2022-01-26 KC-POLIS SIDA 1
09:39:31
Efterfrågad av : 2FRWIHändelserapport / 5201-20200923-0027 / SYS-2020-0148260
Arbetsplats : PC-709206

2020-09-23 00:58:29 (3004) TRAFIKOLYCKA VILT Nivå 4 :UPPS/KNIV
Prioritet :(6) 6 PKC Anmälningssätt:112 Områdeskod:520210 (6638130,1610151)
Åtgärdskod (1 - 6):R304/111/R213/R300/ /
Operatörs Tjg.nr :069057 Scenario:GRUND -RLC52-125
Operatörs Tjg.nr : -RLC52-125
Ansvarig patrull: Tjg.nr 1:069057

---- Adressinformation ----
LV282 UPPSALA-GUNSTA
DANMARK, DANMARK, UPPSALA, 75598 Plats/Info:
[X] Aktuellt Adressregister:

---- Anmälare, detaljer ----
Efternamn/Förnamn: PHILIP, , 0700502310 [ ] Kontakta
Adress :, [?] Media

, ,

----Datum/tid information ----

Påbörjad HR	2020-09-23	00:58:29
Parkerad	2020-09-23	00:59:10
Registrerad	2020-09-23	00:59:11
Knuten		
Beordrad		
Påbörjat uppdrag		
Klar på plats		
Frihetsberövad		
Arbete pågår	2020-09-23	06:03:30
Återöppnad		
Klar		
Åtgärdskodad	2020-09-23	08:13:17
Avslutad	2020-09-23	08:21:40

---- Kommentarer ----

NVR FLAGGA SATT	2020-09-23 00:59:10	2SAHA	RLC52-125	SYSTEM
-	2020-09-23 00:59:16	2SAHA	RLC52-125	KOMMENTAR
PÅKÖRT RÅDJUR	2020-09-23 00:59:17	2SAHA	RLC52-125	KOMMENTAR
-	2020-09-23 00:59:18	2SAHA	RLC52-125	KOMMENTAR
INGA PERSONSKADOR	2020-09-23 00:59:22	2SAHA	RLC52-125	KOMMENTAR
-	2020-09-23 00:59:22	2SAHA	RLC52-125	KOMMENTAR
RÅDJURET DOG	2020-09-23 00:59:32	2SAHA	RLC52-125	KOMMENTAR
-	2020-09-23 00:59:32	2SAHA	RLC52-125	KOMMENTAR
970326-8194 > FÖRAREN	2020-09-23 01:00:40	2SAHA	RLC52-125	KOMMENTAR
-	2020-09-23 01:00:40	2SAHA	RLC52-125	KOMMENTAR
KWO161	2020-09-23 01:00:54	2SAHA	RLC52-125	KOMMENTAR
-	2020-09-23 01:00:54	2SAHA	RLC52-125	KOMMENTAR
DJURET LIGGER PÅ VÄGEN, ANM DRAR NER DEN I DIKET	2020-09-23 01:01:27	2SAHA	RLC52-125	KOMMENTAR
-	2020-09-23 01:01:27	2SAHA	RLC52-125	KOMMENTAR
HELA FRONTEN TRASIG, BILEN RYKER	2020-09-23 01:01:45	2SAHA	RLC52-125	KOMMENTAR
ANM KOMMER RINGA BÄRGARE	2020-09-23 01:02:09	2SAHA	RLC52-125	KOMMENTAR
-	2020-09-23 01:02:09	2SAHA	RLC52-125	KOMMENTAR
DE ÄR IHM VEDYXA 22	2020-09-23 01:02:30	2SAHA	RLC52-125	KOMMENTAR
-	2020-09-23 01:02:30	2SAHA	RLC52-125	KOMMENTAR
ANM KOMMER MÄRKA UT MED VARNINGSTRIANGEL	2020-09-23 01:02:40	2SAHA	RLC52-125	KOMMENTAR
-	2020-09-23 01:02:40	2SAHA	RLC52-125	KOMMENTAR
PLATSBESÖK M.ISAKSSON	2020-09-23 01:03:38	2MAIS	RLC52-121	BESLUT
--	2020-09-23 01:03:40	2MAIS	RLC52-121	BESLUT
Personnr:970326-8194 Kön:M	2020-09-23 01:04:46	2SAHA	RLC52-125	KOMMENTAR
FÖRARE AV FORDON. PHILIP Faraghi GILLILAND	2020-09-23 01:04:47	2SAHA	RLC52-125	KOMMENTAR
VILTOLYCKA, KWO161, LV282 VEDYXA	2020-09-23 01:04:47	2SAHA	RLC52-125	KOMMENTAR
-	2020-09-23 01:04:50	2SAHA	RLC52-125	KOMMENTAR
Färg:VIT Fabrikat:VOLKSWAGEN Modell:GOLF	2020-09-23 01:05:16	2SAHA	RLC52-125	KOMMENTAR
Landskod:SE Typ:PB				
TRAFIKOLYCKA KWO161 SE	2020-09-23 01:05:16	2SAHA	RLC52-125	KOMMENTAR
VILTOLYCKA, LV288 IHM VEDYXA	2020-09-23 01:05:17	2SAHA	RLC52-125	KOMMENTAR

Efterfrågad av : 2FRWIHändelserapport / 5201-20200923-0027 / SYS-2020-0148260
Arbetsplats : PC-709206

-	2020-09-23	01:05:19 2SAHA	RLC52-125	KOMMENTAR
Färg:VIT Fabrikat:VOLKSWAGEN Modell:GOLF Landskod:SE Typ:PB	2020-09-23	01:06:20 2SAHA	RLC52-125	KOMMENTAR
TRAFIKOLYCKA KWO161 SE	2020-09-23	01:06:20 2SAHA	RLC52-125	KOMMENTAR
VILTOLYCKA, LV282 IHM VEDYXA	2020-09-23	01:06:20 2SAHA	RLC52-125	KOMMENTAR
-	2020-09-23	01:06:38 2SAHA	RLC52-125	KOMMENTAR
1. [redacted] VILT C22	2020-09-23	06:01:28 2SAHA	RLC52-125	SYSTEM
SMS SKICKAT	2020-09-23	06:03:08 2SAHA	RLC52-125	KOMMENTAR
-	2020-09-23	06:03:08 2SAHA	RLC52-125	KOMMENTAR
Åtgärdskod: R304, 111, R213	2020-09-23	06:03:21 2SAHA	RLC52-125	ÅTGÄRDSKOD
(RLC)	2020-09-23	06:03:21 2SAHA	RLC52-125	SYSTEM
STATUS ÄNDRAD MANUELLT Åtgärdskodad->Arbete pågår ANNAT ÅTERKOPPLING JAKTMAN	2020-09-23	06:03:30 2SAHA	RLC52-125	KOMMENTAR
JÄGARE ÅTERKOPPLAT - ÅTGÄRDAT	2020-09-23	08:13:07 2CEFR	RLC52-125	KOMMENTAR
Åtgärdskod: R304, 111, R213, R300	2020-09-23	08:13:17 2CEFR	RLC52-125	ÅTGÄRDSKOD
(RLC)	2020-09-23	08:13:17 2CEFR	RLC52-125	SYSTEM
Gripna Omhä Övr.fb.	2020-09-23	08:21:40 2TOHE	RLC52-121	ÅTGÄRDSKOD
5201-20200923-0027 AVSLUTAD	2020-09-23	08:21:40 2TOHE	RLC52-121	ÅTGÄRDSKOD
Utskriftsorsak:u0067959	2022-01-26	09:39:31 2FRWI	PC-709206	SYSTEM

---- Relationer ----

EXTERN KONTAKT - REL. TILL	1. [redacted] VILT C22
PERSON - FÖRARE AV FORDON.	PHILIP Faraghi GILLILAND VILTOLYCKA, KWO161, LV282 VEDYXA
FORDON - TRAFIKOLYCKA	KWO161 SE VOLKSWAGEN GOLF PB VIT VILTOLYCKA, LV282 IHM VEDYXA

Polismyndigheten
Tänk på sekretess vid utlämnande
TÄNK PÅ SEKRETESSEN INNAN DU LÄMNAR UT HR TILL ALLMÄNHETEN

Registreringsnummerfråga 2022-10-04 15:09:55

Efterlysning/Brister/Förekomster

Fordonet är AVSTÄLLT sedan 2022-04-25
Körförbud har inträtt

Fordonsinformation

Registreringsnummer:	**KWO161** (Regnr tidigare använt)		
Fordonsslag:	PB	*Fordonsslagskod:*	01
Fabrikat/Modell:	VOLKSWAGEN, VW		
Handelsbeteckning:	GOLF		
Färg:	VIT		
Fordonsår:	2015		
Chassinummer:	WVWZZZAUZGP513464	*Fabrikatskod:*	VW
Fordonsstatus:	AVSTÄLLT	*Sedan:*	2022-04-25
1:a gång i trafik:	2015-07-10		
Senaste kontrollbesiktn:	2021-02-27	*Gäller t.o.m:*	2022-04-30
Senaste besiktning:	2021-06-22		
Senaste utfall:	GVISA - Godkänt uppvisande verkstad		
Körförbud:	Körförbud har inträtt		
Försäkringsb. kortnamn:	FOLKSM		

Ägaruppgifter

Ägare från och med:	2020-06-09	*Antal ägare:*	9
Personnummer:	[redacted]	*Sekel:*	19
Kategori:	NORMAL		
Namn:	FARAGHI GILLILAND, JASMIN		
Adress:	VÄKTARGATAN 40 A LGH 1102		
	754 22 UPPSALA	*Län:*	03 - Uppsala län
Giltig behörighet:	AM B		
Körkort:	GILTIGT	*Klass:*	AM B
Gäller t.o.m:	2032-07-05		

Kreditköpsgivare

Kreditköp slutdatum:	2026-06-30		
Organisationsnummer:	516406-0161		
Kategori:	NORMAL		
Namn:	DNB BANK ASA FILIAL SVERIGE		
Adress:			
	105 88 STOCKHOLM	*Län:*	01 - Stockholms län
Adresstyp:	VÄGVERKET		
	Fler adresser finns		

Polisen

PM

Fordonskontroll SLR535 2020-09-14

Signerad av

Signerad datum

Enhet
Region Mitt, Grova brott 2 PO Uppsala

Diarienr
5000-K919695-20

Uppgiftslämnare	Datum	Tid
Mineur, Thomas	2022-08-12	12:49

Beslag verkställt	Material för analys
Nej	Nej

Mottaget	Mottaget datum	Tid

Sätt på vilket uppgift lämnats

Upprättad av
Thomas Mineur

Uppgiften avser
Fordonskontroll SLR535 2020-09-14

Uppgift

En vit Mercedes C63 med regnr SLR535 stoppades på Tycho Hedéns väg i Uppsala 2020-09-14, se bifogat HR 2101-20200914-0471. Anledningen till kontrollen var att den aktuella Mercedesen kört ifrån en polispatrull i Akalla.

I Mercedesen fanns följande personer:

Sabri Ali Ahmed som satt vänster bak.

Saadeldin Massry som satt i mitten bak.

Mohammad Ward som satt höger bak

Mohammed Almasri som satt höger fram.

Det är okänt vem som var förare av Mercedesen.

Det genomfördes kroppsvisitationer enligt PL19 och husrannsakan enligt PL20A.
I bilens bagageutrymme anträffades 2 skyddsvästar.

Thomas Mineur
Insp

2022-02-18 KC-POLIS SIDA 1
12:02:34
Efterfrågad av : 2FRWIHändelserapport / 5201-20200914-0471 / SYS-2020-0143517
Arbetsplats : PC-709206

2020-09-14 19:45:19 (8001) KONTROLL PERSON/FORDON Nivå 4 :UPPS/KNIV
Prioritet :(3) 3 NÄRTID Anmälningssätt:EGET Områdeskod:520210 (6638258,1605867)
Åtgärdskod (1 - 6):114/ / / / /
Operatörs Tjg.nr :069056 Scenario:GRUND -RLC52-126
Operatörs Tjg.nr :069056 -RLC52-126
Ansvarig patrull:21-1420 Tjg.nr 1:041480

---- Adressinformation ----

TYCHO HEDÉNS VÄG, FYRISLUND, UPPSALA, 75450 Plats/Info:
[X] Aktuellt Adressregister:

---- Anmälare, detaljer ----
Efternamn/Förnamn:, [ ] Kontakta
Adress :, [?] Media
21-1420
, ,

----Datum/tid information ----

Påbörjad HR	2020-09-14	19:45:19
Parkerad	2020-09-14	19:45:19
Registrerad	2020-09-14	19:45:19
Knuten		
Beordrad	2020-09-14	19:45:19
Påbörjat uppdrag	2020-09-14	19:45:20
Klar på plats	2020-09-14	20:16:35
Frihetsberövad		
Arbete pågår		
Återöppnad		
Klar	2020-09-14	22:17:35
Åtgärdskodad		
Avslutad	2020-09-14	22:17:35

---- Kommentarer ----

21-1420 BEGÄRT EGET HR	2020-09-14 19:45:19 2MASO	RLC52-126	SYSTEM
21-1420 Påbörjat uppdrag	2020-09-14 19:45:20 2MASO	RLC52-126	SYSTEM
-	2020-09-14 19:45:55 2MASO	RLC52-126	KOMMENTAR
Länkad Till Händelse 5201-20200914-0432	2020-09-14 19:46:32 2MASO	RLC52-126	SYSTEM
Färg:VIT Fabrikat:MERCEDES Modell:C63 AMG	2020-09-14 19:46:48 2MASO	RLC52-126	KOMMENTAR
Landskod:S Typ:PB			
KONTROLLERAT SLR535 S	2020-09-14 19:46:49 2MASO	RLC52-126	KOMMENTAR
TYCHO HEDENS VÄG, UPPSALA.	2020-09-14 19:46:49 2MASO	RLC52-126	KOMMENTAR
-	2020-09-14 19:46:53 2MASO	RLC52-126	KOMMENTAR
21-1110 BEORDRAD VIA DRAG/SLÄPP	2020-09-14 19:47:05 2EMWE	RLC52-135	SYSTEM
SKA HA DRAGIT FRÅN PTRL I AKALLA, SE LÄNKAT HR	2020-09-14 19:47:13 2MASO	RLC52-126	KOMMENTAR
-	2020-09-14 19:47:13 2MASO	RLC52-126	KOMMENTAR
21-1610 BEORDRAD VIA DRAG/SLÄPP	2020-09-14 20:05:53 2CAWI	RLC52-115	SYSTEM
-	2020-09-14 20:16:24 2RAFA	RLC52-136	KOMMENTAR
21-1420 Klar_på_plats	2020-09-14 20:16:35 2RAFA	RLC52-136	SYSTEM
21-1420 Ledig	2020-09-14 20:16:35 2RAFA	RLC52-136	SYSTEM
-	2020-09-14 20:16:41 2RAFA	RLC52-136	KOMMENTAR
PASSAGERARE Sabri Ali Ahmed	2020-09-14 20:18:30 2RAFA	RLC52-136	KOMMENTAR
SLR535 VÄ BAK KONTROLLERAD TYCHO HEDENS VÄG	2020-09-14 20:18:30 2RAFA	RLC52-136	KOMMENTAR
UPPSALA			
Personnr:[redacted] Kön:M	2020-09-14 20:18:36 2RAFA	RLC52-136	KOMMENTAR
-	2020-09-14 20:18:41 2RAFA	RLC52-136	KOMMENTAR
Personnr:[redacted] Kön:M	2020-09-14 20:19:28 2RAFA	RLC52-136	KOMMENTAR
PASSAGERARE Saadeldin Ahmad Massry	2020-09-14 20:19:28 2RAFA	RLC52-136	KOMMENTAR
SLR535 MITT BAK KONTROLLERAD TYCHO HEDENS VÄG	2020-09-14 20:19:28 2RAFA	RLC52-136	KOMMENTAR
UPPSALA			
-	2020-09-14 20:19:30 2RAFA	RLC52-136	KOMMENTAR
Personnr:[redacted] Kön:M	2020-09-14 20:19:53 2RAFA	RLC52-136	KOMMENTAR
PASSAGERARE Mohammad Ward	2020-09-14 20:19:54 2RAFA	RLC52-136	KOMMENTAR
SLR535 HÖ BAK KONTROLLERAD TYCHO HEDENS VÄG	2020-09-14 20:19:54 2RAFA	RLC52-136	KOMMENTAR
UPPSALA			
-	2020-09-14 20:19:56 2RAFA	RLC52-136	KOMMENTAR

Efterfrågad av : 2FRWIHändelserapport / 5201-20200914-0471 / SYS-2020-0143517
Arbetsplats : PC-709206

Smeknamn:KNOGIS Personnr:951229-[redacted] Kön:M	2020-09-14 20:20:42	2RAFA	RLC52-136	KOMMENTAR
PASSAGERARE MOHAMMED ALMASRI	2020-09-14 20:20:43	2RAFA	RLC52-136	KOMMENTAR
SLR535 HÖ FRAM KONTROLLERAD TYCHO HEDENS VÄG UPPSALA	2020-09-14 20:20:43	2RAFA	RLC52-136	KOMMENTAR
-	2020-09-14 20:20:45	2RAFA	RLC52-136	KOMMENTAR
2 SKYDDSVÄSTAR BAKLUCKAN	2020-09-14 20:21:04	2RAFA	RLC52-136	KOMMENTAR
-	2020-09-14 20:21:05	2RAFA	RLC52-136	KOMMENTAR
UTFÄRT PL19 OCH PL20A	2020-09-14 20:21:12	2RAFA	RLC52-136	KOMMENTAR
-	2020-09-14 20:21:13	2RAFA	RLC52-136	KOMMENTAR
OKÄND FÖRARE	2020-09-14 20:21:29	2RAFA	RLC52-136	KOMMENTAR
-	2020-09-14 20:21:29	2RAFA	RLC52-136	KOMMENTAR
21-1110 Påbörjat uppdrag	2020-09-14 20:26:02	2RAFA	RLC52-136	SYSTEM
21-1110 Klar_på_plats	2020-09-14 20:26:03	2RAFA	RLC52-136	SYSTEM
21-1110 Ledig	2020-09-14 20:26:04	2RAFA	RLC52-136	SYSTEM
-	2020-09-14 20:26:53	2RAFA	RLC52-136	KOMMENTAR
INSATSLEDARE SH ORMBUNKE FÅTT INFO	2020-09-14 20:34:08	2JOED	RLC52-101	NOTIS
-	2020-09-14 20:34:08	2JOED	RLC52-101	NOTIS
21-1610 Påbörjat uppdrag	2020-09-14 20:44:48	2KAOH	RLC52-125	SYSTEM
21-1610(060963)	2020-09-14 21:19:40	SYSTEM	SYSAWSRV	RAKEL
Överför Till RAKEL Från Terminal SYSAWSRV	2020-09-14 21:19:40	SYSTEM	SYSAWSRV	RAKEL
ACTION Prioritet 3 NÄRTID				
-	2020-09-14 21:19:54	2VILA	RLC52-117	KOMMENTAR
FELTRYCK	2020-09-14 21:20:18	2VILA	RLC52-117	KOMMENTAR
21-1610 ÅTERKALLAT ENL RUTIN.	2020-09-14 21:20:58	2VILA	RLC52-117	KOMMENTAR
-	2020-09-14 21:20:59	2VILA	RLC52-117	KOMMENTAR
Mottagen Vid Arbetsplats RLC52-131 För Åtgärd	2020-09-14 21:27:52	2JONA	RLC52-131	SYSTEM
21-1610 PATRULLEN OMPRIORITERAD	2020-09-14 21:47:09	2KAOH	RLC52-125	SYSTEM
5201-20200914-0501				
Gripna Omhä Övr.fb.	2020-09-14 22:17:35	2DAAG	RLC52-121	ÅTGÄRDSKOD
Åtgärdskod: 114	2020-09-14 22:17:35	2DAAG	RLC52-121	ÅTGÄRDSKOD
5201-20200914-0471 AVSLUTAD	2020-09-14 22:17:35	2DAAG	RLC52-121	ÅTGÄRDSKOD
5201-20200914-0471 Läst/skrivit ut HRPC-494906	2020-12-17 09:44:13	016647	PC-494906	SYSTEM
-> Microsoft Print to PDF				
Utskriftsorsak:Pågående utredning.	2020-12-17 09:44:13	016647	PC-494906	SYSTEM
5201-20200914-0471 Läst/skrivit ut HRPC-484949	2021-10-13 08:28:02	2LISU	PC-484949	SYSTEM
-> Microsoft Print to PDF				
Utskriftsorsak:PUA U0018657	2021-10-13 08:28:02	2LISU	PC-484949	SYSTEM
Utskriftsorsak:u0067959	2022-02-18 12:02:34	2FRWI	PC-709206	SYSTEM

---- Relationer ----

HÄNDELSE -	5201-20200914-0432 LÄNKADE AV OPERATÖR: 2MASO
PERSON - PASSAGERARE	Sabri Ali Ahmed
	SLR535 VÄ BAK KONTROLLERAD TYCHO HEDENS VÄG UPPSALA
PERSON - PASSAGERARE	MOHAMMED ALMASRI
	SLR535 HÖ FRAM KONTROLLERAD TYCHO HEDENS VÄG UPPSALA
PERSON - PASSAGERARE	Mohammad Ward
	SLR535 HÖ BAK KONTROLLERAD TYCHO HEDENS VÄG UPPSALA
PERSON - PASSAGERARE	Saadeldin Ahmad Massry
	SLR535 MITT BAK KONTROLLERAD TYCHO HEDENS VÄG UPPSALA
FORDON - KONTROLLERAT	SLR535 S
	MERCEDES C63 AMG PB VIT
	TYCHO HEDENS VÄG, UPPSALA.

---- Patrullaktiviteter ----

21-1420	2020-09-14	19:45:19	041480	060849	Ledig
	BEGÄRT EGET HR RLC52-126 5201-20200914-0471				
21-1420	2020-09-14	19:45:19	041480	060849	Beordrad
	, ,				
21-1420	2020-09-14	19:45:20	041480	060849	Påbörjat uppdrag
	, ,				
21-1420	2020-09-14	19:45:21	041480	060849	Påbörjat uppdrag
	MEDDELANDE SÄNT 068552 [redacted] 0; 0 5201-20200914-0471				
21-1420	2020-09-14	19:45:21	041480	060849	Påbörjat uppdrag
	MEDDELANDE SÄNT 060849 [redacted] 0; 0 5201-20200914-0471				
21-1420	2020-09-14	19:45:21	041480	060849	Påbörjat uppdrag
	MEDDELANDE SÄNT 041480 [redacted] 0; 0 5201-20200914-0471				
21-1420	2020-09-14	19:45:21	041480	060849	Påbörjat uppdrag
	MEDDELANDE SÄNT 0; 0 5201-20200914-0471				

Efterfrågad av : 2FRWIHändelserapport / 5201-20200914-0471 / SYS-2020-0143517
Arbetsplats : PC-709206

21-1420	2020-09-14	19:45:56	041480	060849	Påbörjat uppdrag
	TYCHO HEDÉNS VÄG, FYRISLUND, UPPSALA				
21-1110	2020-09-14	19:47:05	014299	038110	Beordrad
	TYCHO HEDÉNS VÄG, FYRISLUND, UPPSALA				
21-1110	2020-09-14	19:47:06	014299	038110	Beordrad
	MEDDELANDE SÄNT 038110 [redacted] TYCHO HEDÉNS VÄG, FYRISLUN				
21-1110	2020-09-14	19:47:06	014299	038110	Beordrad
	MEDDELANDE SÄNT 014299 [redacted] TYCHO HEDÉNS VÄG, FYRISLUND				
21-1110	2020-09-14	19:47:06	014299	038110	Beordrad
	MEDDELANDE SÄNT TYCHO HEDÉNS VÄG, FYRISLUND, UPPSALA; KON				
21-1610	2020-09-14	20:05:53	033098	060963	Beordrad
	TYCHO HEDÉNS VÄG, FYRISLUND, UPPSALA				
21-1610	2020-09-14	20:05:55	033098	060963	Beordrad
	MEDDELANDE SÄNT 060963 [redacted] TYCHO HEDÉNS VÄG, FYRISLU				
21-1610	2020-09-14	20:05:55	033098	060963	Beordrad
	MEDDELANDE SÄNT 033098 [redacted] TYCHO HEDÉNS VÄG, FYRISLU				
21-1610	2020-09-14	20:05:55	033098	060963	Beordrad
	MEDDELANDE SÄNT TYCHO HEDÉNS VÄG, FYRISLUND, UPPSALA; KON				
21-1420	2020-09-14	20:16:34	041480	060849	Klar_på_plats
	TYCHO HEDÉNS VÄG, FYRISLUND, UPPSALA				
21-1420	2020-09-14	20:16:35	041480	060849	Ledig
21-1110	2020-09-14	20:26:02	014299	038110	Påbörjat uppdrag
	TYCHO HEDÉNS VÄG, FYRISLUND, UPPSALA				
21-1110	2020-09-14	20:26:03	014299	038110	Klar_på_plats
	TYCHO HEDÉNS VÄG, FYRISLUND, UPPSALA				
21-1110	2020-09-14	20:26:04	014299	038110	Ledig
21-1610	2020-09-14	20:44:48	033098	060963	Påbörjat uppdrag
	TYCHO HEDÉNS VÄG, FYRISLUND, UPPSALA				
21-1610	2020-09-14	21:47:07	033098	060963	Knuten till HR
	SKALL KNYTNING GÖRAS MOT AKTUELL HÄNDELSE?				
21-1610	2020-09-14	21:47:07	033098	060963	Ledig
	PATRULLEN HAR TAGITS BORT 5201-20200914-0471				
21-1610	2020-09-14	21:47:07	033098	060963	Ledig
	PATRULLEN OMPRIORITERAD5201-20200914-0501 5201-20200914-0471				

---- Tilläggstext ----

2020-09-14 19:45:21 SYSTEM SYSAWSRV
HR SKICKAT TILL: 21-1420(068552 [redacted]), 21-1420(060849 [redacted]), 21-1420(041480 [redacted]), 21-1420( ): 0; 0

2020-09-14 19:47:05 SYSTEM SYSAWSRV
HR SKICKAT TILL: 21-1110(038110 [redacted]), 21-1110(014299 [redacted]), 21-1110( ): TYCHO HEDÉNS VÄG, FYRISLUND, UPPSALA; KONTROLL PERSON/FORDON; KONTROLL PERSON/FORDON; 6638258; 1605867

2020-09-14 20:05:55 SYSTEM SYSAWSRV
HR SKICKAT TILL: 21-1610(060963 [redacted]), 21-1610(033098 [redacted]), 21-1610( ): TYCHO HEDÉNS VÄG, FYRISLUND, UPPSALA; KONTROLL PERSON/FORDON; KONTROLL PERSON/FORDON; 6638258; 1605867

2022-02-18 KC-POLIS SIDA 1
12:02:34
Efterfrågad av : 2FRWIHändelserapport / 5201-20200914-0432 / SYS-2020-0143478
Arbetsplats : PC-709206

2020-09-14 18:42:43 (8001) KONTROLL PERSON/FORDON Nivå 4 :SVERIGE
Prioritet :(3) 3 NÄRTID Anmälningssätt:ANNAT Områdeskod:9999 (6581058,1627259)
Åtgärdskod (1 - 6):125/R300/ / / /
Operatörs Tjg.nr :038734 Scenario:GRUND -RLC52-125
Operatörs Tjg.nr : -RLC52-125
Ansvarig patrull: Tjg.nr 1:012233

---- Adressinformation ----
REGION STOCKHOLM
REGION STOCKHOLM, REGION STOCKHOLM, REGION STOCKHOLM, 11229 Plats/Info:
[X] Aktuellt Adressregister:

---- Anmälare, detaljer ----
Efternamn/Förnamn:[redacted], , 38-8210 [ ] Kontakta
Adress :, [?] Media

, ,

----Datum/tid information ----

Påbörjad HR	2020-09-14	18:42:43
Parkerad	2020-09-14	18:42:50
Registrerad	2020-09-14	18:43:00
Knuten		
Beordrad		
Påbörjat uppdrag		
Klar på plats		
Frihetsberövad		
Arbete pågår		
Återöppnad		
Klar		
Åtgärdskodad	2020-09-14	19:06:57
Avslutad	2020-09-14	19:22:14

---- Kommentarer ----

SLR535 HAR DRAGIT FRÅN PTRL E18 AKALLA 10 MIN SEDAN	2020-09-14 18:43:22	2KAOH	RLC52-125	KOMMENTAR
-	2020-09-14 18:43:22	2KAOH	RLC52-125	KOMMENTAR
-	2020-09-14 18:44:43	2LIWI	RLC52-111	KOMMENTAR
UTLARMAT UPPSALA SAMT ENKÖPING	2020-09-14 18:45:36	2KAOH	RLC52-125	KOMMENTAR
-	2020-09-14 18:45:36	2KAOH	RLC52-125	KOMMENTAR
ANM ÄR POLIS PÅ ARLANDA, STÅR PÅ E4, VILL ATT RLC MITT KÄNNER TILL DETTA	2020-09-14 18:46:26	2KAOH	RLC52-125	KOMMENTAR
-	2020-09-14 18:46:26	2KAOH	RLC52-125	KOMMENTAR
Färg:VIT Fabrikat:MERCEDES Modell:C63 AMG Landskod:S Typ:PB	2020-09-14 18:47:21	2KAOH	RLC52-125	KOMMENTAR
UTLARMAT FORDON SLR535 S	2020-09-14 18:47:21	2KAOH	RLC52-125	KOMMENTAR
DRAGIT FRÅN STHLMSPTRL E18 AKALLA	2020-09-14 18:47:21	2KAOH	RLC52-125	KOMMENTAR
-	2020-09-14 18:47:23	2KAOH	RLC52-125	KOMMENTAR
-	2020-09-14 19:06:46	2LIWI	RLC52-111	KOMMENTAR
Åtgärdskod: 125, R300	2020-09-14 19:06:57	2LIWI	RLC52-111	ÅTGÄRDSKOD
(RLC)	2020-09-14 19:06:57	2LIWI	RLC52-111	SYSTEM
Gripna Omhä Övr.fb.	2020-09-14 19:22:14	2DAAG	RLC52-121	ÅTGÄRDSKOD
5201-20200914-0432 AVSLUTAD	2020-09-14 19:22:14	2DAAG	RLC52-121	ÅTGÄRDSKOD
Länkad Per Händelse 5201-20200914-0471	2020-09-14 19:46:32	2MASO	RLC52-126	SYSTEM
Utskriftsorsak:u0067959	2022-02-18 12:02:34	2FRWI	PC-709206	SYSTEM

---- Relationer ----

-	5201-20200914-0471 LÄNKADE AV OPERATÖR: 2MASO
- UTLARMAT FORDON	SLR535 S MERCEDES C63 AMG PB VIT DRAGIT FRÅN STHLMSPTRL E18 AKALLA

Polismyndigheten
Tänk på sekretess vid utlämnande
TÄNK PÅ SEKRETESSEN INNAN DU LÄMNAR UT HR TILL ALLMÄNHETEN

Polisen

PM

Kontroll av Gilliland och Ahmed Hamad 200916

Signerad av

Signerad datum

Enhet	Diarienr
Region Mitt, Grova brott 2 PO Uppsala	5000-K919695-20

Uppgiftslämnare	Datum	Tid
Krantz, Birgitta	2022-08-24	13:58

Beslag verkställt	Material för analys
Nej	Nej

Mottaget	Mottaget datum	Tid

Sätt på vilket uppgift lämnats

Upprättad av
Birgitta Krantz

Uppgiften avser
PM gällande fordonskontroll kopplat till ljudmeddelanden som skickats av Gilliland-Q0ZLFZ, Hamad-EFXDP0 och Sarikaya-X4XMNT.

Uppgift

2020-09-16 skickades ljudmeddelanden från 3 av deltagarna i gruppchat Q0ZLFZ:1 mellan kl 23:31-23:53 enligt nedan.

Kl 23:31:12 skickades en ljudfil från Gilliland- Q0ZLFZ där han säger att han skulle hämta upp Key, att polisen följt efter honom med släckta lampor och att han tror att polisen väntar på fler bilar.
Kl 23:32:00 skickades en ljudfil från Sarikaya-X4XMNT där han frågar: "är ni med varandra nu eller?"

Kl 23:35:12 påbörjades en poliskontroll av pb KWO161 (vit VW Golf), adress Gränby Bilgata i Uppsala, HR 5201-20200916-0575.
I bilen satt:
Philip Gilliland (förare)
Maria Some (passagerare fram)
Ahmed Hamad (passagerare hö bak)
Kontrollen noterades som avslutad utan anmärkning kl 23:52:44.

Kl 23:52:34 skrev Gilliland- Q0ZLFZ svaret: "Ja j"
Kl 23:53:27 skickades en kort ljudfil från Hamad-EFXDP0 med svaret: "allihop".
Kl 23:55:11 skrev Sarikaya-X4XMNT: "va" och "är ni safe eller?"
Kl 23:55:38 skrev Hamad-EFZDP0 svaret: "Aa bror" och att de är på väg till Sävja.
Kl 23:55:48 skrev Sarikaya-X4XMNT svaret: "ok bästa".

Se bilaga med aktuellt HR, urklipp från gruppchatt Q0ZLFZ:1 och utskrift av aktuella ljudfiler.

2022-01-26 KC-POLIS SIDA 1
09:38:20
Efterfrågad av : 2FRWIHändelserapport / 5201-20200916-0575 / SYS-2020-0144761
Arbetsplats : PC-709206

2020-09-16 23:35:12 (8001) KONTROLL PERSON/FORDON Nivå 4 :UPPS/KNIV
Prioritet :(3) 3 NÄRTID Anmälningssätt:EGET Områdeskod:520210 (6640364,1603997)
Åtgärdskod (1 - 6):123/124/R300/ / /
Operatörs Tjg.nr :072262 Scenario:GRUND -RLC52-127
Operatörs Tjg.nr :072262 -RLC52-127
Ansvarig patrull:21-1160 Tjg.nr 1:058734

---- Adressinformation ----

GRÄNBY BILGATA, GRÄNBY, UPPSALA, 75431 Plats/Info:
[X] Aktuellt Adressregister:

---- Anmälare, detaljer ----
Efternamn/Förnamn:, [ ] Kontakta
Adress :, [?] Media
21-1160
, ,

----Datum/tid information ----

Påbörjad HR	2020-09-16	23:35:12
Parkerad	2020-09-16	23:35:12
Registrerad	2020-09-16	23:35:12
Knuten		
Beordrad	2020-09-16	23:35:12
Påbörjat uppdrag	2020-09-16	23:35:12
Klar på plats	2020-09-16	23:52:44
Frihetsberövad		
Arbete pågår		
Återöppnad		
Klar	2020-09-16	23:52:44
Åtgärdskodad	2020-09-16	23:55:52
Avslutad	2020-09-16	23:57:40

---- Kommentarer ----

21-1160 BEGÄRT EGET HR	2020-09-16 23:35:12	2TOEN	RLC52-127	SYSTEM
21-1160 Påbörjat uppdrag	2020-09-16 23:35:12	2TOEN	RLC52-127	SYSTEM
--	2020-09-16 23:35:29	2TOEN	RLC52-127	KOMMENTAR
Färg:VIT Fabrikat:VOLKSWAGEN Modell:GOLF	2020-09-16 23:38:04	2TOEN	RLC52-127	KOMMENTAR
Landskod:SE Typ:PB Kommentar fordon:E4 MEHEDEBY				
KONTROLLERAT KWO161 SE	2020-09-16 23:38:04	2TOEN	RLC52-127	KOMMENTAR
Färg:VIT Fabrikat:VOLKSWAGEN Modell:GOLF	2020-09-16 23:40:36	2TOEN	RLC52-127	KOMMENTAR
Landskod:SE Typ:PB Kommentar fordon:E4 MEHEDEBY				
KONTROLLERAT KWO161 SE	2020-09-16 23:40:36	2TOEN	RLC52-127	KOMMENTAR
KONTROLL GRÄNBY BILGATA UPPSALA	2020-09-16 23:40:36	2TOEN	RLC52-127	KOMMENTAR
--	2020-09-16 23:40:42	2TOEN	RLC52-127	KOMMENTAR
UND FLAGGA SATT	2020-09-16 23:45:41	2TOEN	RLC52-127	SYSTEM
--	2020-09-16 23:45:46	2TOEN	RLC52-127	KOMMENTAR
PL19, PL20A - UA. PTRL SKRIVER UNDUP	2020-09-16 23:52:36	2SOWI	RLC52-116	KOMMENTAR
21-1160 Klar_på_plats	2020-09-16 23:52:44	2SOWI	RLC52-116	SYSTEM
21-1160 Ledig	2020-09-16 23:52:44	2SOWI	RLC52-116	SYSTEM
KONTROLLERAT KWO161 SE	2020-09-16 23:53:02	2SOWI	RLC52-116	KOMMENTAR
KONTROLL GRÄNBY BILGATA UPPSALA	2020-09-16 23:53:02	2SOWI	RLC52-116	KOMMENTAR
-	2020-09-16 23:53:05	2SOWI	RLC52-116	KOMMENTAR
Personnr:970326-8194 Kön:M	2020-09-16 23:53:48	2SOWI	RLC52-116	KOMMENTAR
FÖRARE AV FORDON. PHILIP Faraghi GILLILAND	2020-09-16 23:53:48	2SOWI	RLC52-116	KOMMENTAR
KWO161, PL19 + 20A UA, GRÄNBY BILGATAN UPPSALA	2020-09-16 23:53:48	2SOWI	RLC52-116	KOMMENTAR
-	2020-09-16 23:53:49	2SOWI	RLC52-116	KOMMENTAR
Personnr:010606-[redacted]Kön:K	2020-09-16 23:54:38	2SOWI	RLC52-116	KOMMENTAR
PASSAGERARE Maria Some	2020-09-16 23:54:38	2SOWI	RLC52-116	KOMMENTAR
KWO161 FRAM, PL19 + 20A UA, GRÄNBY BILGATA UPPSALA	2020-09-16 23:54:38	2SOWI	RLC52-116	KOMMENTAR
-	2020-09-16 23:54:40	2SOWI	RLC52-116	KOMMENTAR
Personnr:980107-0237 Kön:M	2020-09-16 23:55:40	2SOWI	RLC52-116	KOMMENTAR
PASSAGERARE Ahmed Waleed Ibraheem Hamad	2020-09-16 23:55:40	2SOWI	RLC52-116	KOMMENTAR
KWO161 HÖ BAK, PL19 + 20A UA, GRÄNBY BILGATA UPPSALA	2020-09-16 23:55:40	2SOWI	RLC52-116	KOMMENTAR

Efterfrågad av : 2FRWIHändelserapport / 5201-20200916-0575 / SYS-2020-0144761
Arbetsplats : PC-709206

-	2020-09-16 23:55:43	2SOWI	RLC52-116	KOMMENTAR
Åtgärdskod: 123, 124, R300	2020-09-16 23:55:52	2SOWI	RLC52-116	ÅTGÄRDSKOD
(RLC)	2020-09-16 23:55:52	2SOWI	RLC52-116	SYSTEM
Gripna Omhä Övr.fb.	2020-09-16 23:57:40	2ANHO	RLC52-121	ÅTGÄRDSKOD
5201-20200916-0575 AVSLUTAD	2020-09-16 23:57:40	2ANHO	RLC52-121	ÅTGÄRDSKOD
5201-20200916-0575 Läst/skrivit ut HRPC-484949	2022-01-19 10:05:07	2LISU	PC-484949	SYSTEM
-> Microsoft Print to PDF				
Utskriftsorsak:PUA U0025053	2022-01-19 10:05:07	2LISU	PC-484949	SYSTEM
Utskriftsorsak:u0067959	2022-01-26 09:38:20	2FRWI	PC-709206	SYSTEM

---- Relationer ----

PERSON - FÖRARE AV FORDON.	PHILIP Faraghi GILLILAND KWO161, PL19 + 20A UA, GRÄNBY BILGATAN UPPSALA
PERSON - PASSAGERARE	Ahmed Waleed Ibraheem Hamad KWO161 HÖ BAK, PL19 + 20A UA, GRÄNBY BILGATA UPPSALA
PERSON - PASSAGERARE	Maria Some KWO161 FRAM, PL19 + 20A UA, GRÄNBY BILGATA UPPSALA
FORDON - KONTROLLERAT	KWO161 SE VOLKSWAGEN GOLF PB VIT KONTROLL GRÄNBY BILGATA UPPSALA

---- Patrullaktiviteter ----

21-1160	2020-09-16	23:35:12	058734	057187	Ledig
	BEGÄRT EGET HR RLC52-127 5201-20200916-0575				
21-1160	2020-09-16	23:35:12	058734	057187	Beordrad
	, ,				
21-1160	2020-09-16	23:35:12	058734	057187	Påbörjat uppdrag
	, ,				
21-1160	2020-09-16	23:35:14	058734	057187	Påbörjat uppdrag
	MEDDELANDE SÄNT 057187 [redacted] 0; 0 5201-20200916-0575				
21-1160	2020-09-16	23:35:14	058734	057187	Påbörjat uppdrag
	MEDDELANDE SÄNT 058734 [redacted] 0; 0 5201-20200916-0575				
21-1160	2020-09-16	23:35:14	058734	057187	Påbörjat uppdrag
	MEDDELANDE SÄNT 0; 0 5201-20200916-0575				
21-1160	2020-09-16	23:38:08	058734	057187	Påbörjat uppdrag
	GRÄNBY BILGATA, GRÄNBY, UPPSALA				
21-1160	2020-09-16	23:52:44	058734	057187	Klar_på_plats
	GRÄNBY BILGATA, GRÄNBY, UPPSALA				
21-1160	2020-09-16	23:52:44	058734	057187	Ledig

---- Tilläggstext ----

2020-09-16 23:35:14 SYSTEM SYSAWSRV
HR SKICKAT TILL: 21-1160(057187[redacted]), 21-1160(058734 [redacted]),
21-1160( ): 0; 0

Utdrag ur gruppchatt Q0ZLFZ:1

2020-09-16 23:31:12+0200	Q0ZLFZ	Q0ZLFZ:1	audiofile	29162
2020-09-16 23:32:00+0200	X4XMNT	Q0ZLFZ:1	recording	29163
2020-09-16 23:52:34+0200	Q0ZLFZ	Q0ZLFZ:1	Ja j	29164
2020-09-16 23:53:27+0200	EFXDP0	Q0ZLFZ:1	audiofile	29165
2020-09-16 23:55:11+0200	X4XMNT	Q0ZLFZ:1	Va	29166
2020-09-16 23:55:16+0200	X4XMNT	Q0ZLFZ:1	Är ni safe eller?	29167
2020-09-16 23:55:28+0200	EFXDP0	Q0ZLFZ:1	Aa bror	29168
2020-09-16 23:55:38+0200	EFXDP0	Q0ZLFZ:1	Vi e pvg mot Sävja nu	29169
2020-09-16 23:55:48+0200	X4XMNT	Q0ZLFZ:1	Ok bästa	29170

Urklipp från pm Utskrift Ljudfil Gilliland- Q0ZLFZ



20200916213112_Q0ZLFZ_0bdf4c641bf7

20200916-213112

Enbart en mansröst hörs

Bror, vad heter det, jag skulle hämta upp key, vad heter det, sen jag vänder då aina har följt efter mig med släckta lampor, du vet. Så du vet, de sitter bara och glider efter och tror de väntar på fler bilar men det är lugnt. I alla fall, vi hörs.

Urklipp från pm Utskrift Ljudfil Sarikaya-X4XMNT



20200916213200_X4XMNT_dc8353949f91

20200916-213200

Enbart en mansröst hörs

Är ni med varandra nu eller?

Urklipp från pm Utskrift Ljudfil Hamad-EFXDP0



20200916215327_EF
XDP0_a3cac4dbc3b9

20200916-215327
Enbart en mansröst hörs
Allihop.

Polisen

PM

Signerad av

Pm tidigare folkbokföring Mohammed Almasri, maskad

Signerad datum

Enhet	Diarienr
Region Mitt, Grova brott 2 PO Uppsala	5000-K919695-20

Uppgiftslämnare	Datum	Tid
Mineur, Thomas	2023-03-22	10:38

Beslag verkställt	Material för analys
Nej	Nej

Mottaget	Mottaget datum	Tid

Sätt på vilket uppgift lämnats

Upprättad av
Thomas Mineur

Uppgiften avser

Uppgift

Enligt folkbokföringen var Mohammed Almasri skriven på Blomdahls väg 3 i Gottsunda från 2018-10-22. Han hade samtidigt en c/o-adress på Gotlandsresan 68 i Sävja. Han har en fortsatt koppling till Blomdahls väg 3, då hans pappa varit skriven där sedan 2009-09-24.

Mohammed

Utdrag ur folkbokföringshistorik för Mohammed Almasri.

Aviserat förändringsdatum: 2022-07-22

Avser:
19951229[redacted]

Folkbokföring från:
Folkbokförd: 2018-10-22
Län: UPPSALA
Kommun: UPPSALA

Folkbokföring till:
Folkbokförd: 2022-07-21
Län: UPPSALA
Kommun: UPPSALA

Adress från:
Folkbokförd: 2018-10-22
Kommun: 80 UPPSALA
Fastighet: GOTTSUNDA 30:1

Adress till:
Folkbokförd: 2022-07-21
Kommun: 80 UPPSALA
Fastighet: PÅ KOMMUNEN SKRIVEN

Särskild postadress från:
Kommun: null null
C/O ABDALRAOUF DARWICH
GOTLANDSRESAN 68
75754 UPPSALA

Särskild postadress till:
Kommun: null null
BOX 754
60117 NORRKÖPING

Status från:
Utvandrad, 2021-02-10

Status till:

Sekretess från:
NORMAL

Sekretess till:
SEKRETESS

Aviserat förändringsdatum: 2021-02-12

Avser:
19951229[redacted]

Folkbokföring från:
Folkbokförd: 2018-10-22
Län: UPPSALA
Kommun: UPPSALA
Distrikt: GOTTSUNDA

Folkbokföring till:
Folkbokförd: 2018-10-22
Län: UPPSALA
Kommun: UPPSALA

Adress från:
Folkbokförd: 2018-10-22
Kommun: 80 UPPSALA
Fastighet: GOTTSUNDA 30:1
BLOMDAHLS VÄG 3 LGH 1401
75649 UPPSALA

Adress till:
Folkbokförd: 2018-10-22
Kommun: 80 UPPSALA
Fastighet: GOTTSUNDA 30:1

Status från:

Status till:
Utvandrad, 2021-02-10

Utdrag ur folkbokföringshistorik för pappan Mahmoud Said Almasri

Aviserat förändringsdatum: 2016-03-10

Avser:
19680415[redacted]

Civilstånd från:
-

Civilstånd till:
S 20140530

Födelseuppgifter från:
Födelsedatum: 1968-04-15

Födelseuppgifter till:
Födelsedatum: 1968-04-15
Födelseort: RAFAH
Födelseland: GAZA-OMRÅDET

Namn från:
Almasri, Mahmoud Said

Namn till:
Almasri, MAHMOUD Said

Adress från:
Folkbokförd: 2009-09-24
Kommun: 80 UPPSALA
BLOMDAHLS VÄG 3 LGH 1401
75649 UPPSALA

Adress till:
Folkbokförd: 2009-09-24
Kommun: 80 UPPSALA
Fastighet: GOTTSUNDA 30:1
BLOMDAHLS VÄG 3 LGH 1401
75649 UPPSALA

Medborgarskap från:
SVERIGE

Medborgarskap till:
SVERIGE 2008-02-07

Polisen

PM

Mohammed Almasris bokningar på hotell Botanika

Signerad av

Signerad datum

Enhet	Diarienr
Region Mitt, Grova brott 2 PO Uppsala	5000-K919695-20

Uppgiftslämnare	Datum	Tid
Mineur, Thomas	2022-08-16	12:56

Beslag verkställt	Material för analys
Nej	Nej

Mottaget	Mottaget datum	Tid

Sätt på vilket uppgift lämnats

Upprättad av
Thomas Mineur

Uppgiften avser
Mohammed Almasris bokningar på hotell Botanika

Uppgift

I chatten Q0ZLFZ skriver Hamad - EFXDP0 2020-09-22 kl.19:06 att de var vid hotell Botanika, se bilaga urklipp chatt.

Hotell Botanika kontaktades för att kontrollera om Mohammed Almasri haft något rum bokat där den aktuella dagen. Det visade sig att Mohammed hade en bokning på hotellet och var incheckad 2020-09-22 kl. 22:26 till 2020-09-23 kl. 07:52 då han checkade ut, se bilaga med bokade hotellnätter.

I chatten Q0ZLFZ:1 skriver Hamad - EFXDP0 2020-09-24 kl. 20:42 att han åkte förbi nyss och att "horbarnet" såg honom då denne stod mitt emot hotellet, se bilaga urklipp chatt.

Vid kontroll med hotell Botanika i Uppsala visade det sig att Mohammed Almasri hade incheckningstid 2020-09-24 kl. 16:15 och att denne checkade ut 2020-09-25 kl. 11:00.
I bilagan bokade hotellnätter redovisat Mohammed Almasris bokningar på hotell Botanika.

Thomas Mineur
Insp

				Incheckningstid	Bokningsdatum	IncheckningsdatumUtcheckningsdatum	
Almasri-9-9-D6F8	Almasri	Mohammed	46 73 546 03 75	2020-09-09 22:21	2020-09-09 22:21	2020-09-09 15:00	2020-09-10 11:00
Almasri-19-9-7083	Almasri	Mohammed	46 73 546 03 75	2020-09-20 00:26	2020-09-20 00:26	2020-09-19 15:00	2020-09-20 11:00
Almasri-22-9-F116	Almasri	Mohammed	46 73 546 03 75	2020-09-22 22:26	2020-09-22 22:26	2020-09-22 15:00	2020-09-23 07:52
Almasri-23-9-2186	Almasri	Mohammed	46 73 546 03 75	2020-09-23 17:29	2020-09-23 17:29	2020-09-23 15:00	2020-09-24 08:32
almasri-24-9-B2FB	almasri	Mohammed	46 73 546 03 75	2020-09-24 16:15	2020-09-24 16:15	2020-09-24 15:00	2020-09-25 11:00
Almasri-25-9-EE22	Almasri	Mohammed	46 73 546 03 75	2020-09-25 13:46	2020-09-25 13:46	2020-09-25 14:12	2020-09-26 11:00
Almasri-2-10-74B4	Almasri	Mohammed	46 73 546 03 75	2020-10-02 03:48	2020-10-02 03:48	2020-10-02 12:28	2020-10-04 11:00
Almasri-6-10-6507	Almasri	Mohammed	46 73 546 03 75	2020-10-05 23:28	2020-10-05 23:28	2020-10-06 03:09	2020-10-07 11:00
Almasri-7-10-912F	Almasri	Mohammed	46 73 546 03 75	2020-10-07 02:39	2020-10-07 02:39	2020-10-07 12:22	2020-10-09 11:00
Albadrasawi-9-10-2060	Almasri	Mohammed		2020-10-08 18:41	2020-10-08 18:41	2020-10-09 12:15	2020-10-11 11:00
Almasri-11-10-5804	Almasri	Mohammed	46 73 546 03 75	2020-10-11 03:49	2020-10-11 03:49	2020-10-11 12:33	2020-10-13 11:00
Almasri-13-10-BDCA	Almasri	Mohammed	46 73 546 03 75	2020-10-13 14:02	2020-10-13 14:02	2020-10-13 15:00	2020-10-15 11:00
Almasri-6-9-3602	Almasri	Mohammad	46 76 703 59 50	2021-09-06 23:42	2021-09-06 23:42	2021-09-06 15:00	2021-09-07 11:00
Almasri-6-9-27A1	Almasri	Mohammed	46 76 703 59 50	2021-09-06 23:37	2021-09-06 23:37	2021-09-06 15:00	2021-09-07 11:00

Urklipp ur chat titel Q0ZLFZ:1 där Hamad – EFXDP0 skriver.

2020-09-22 19:06:31+0200	EFXDP0	Q0ZLFZ:1	Aa de va vid hotell botanika	30282

Urklipp ur chat titel Q0ZLFZ:1 där Hamad – EFXDP0 skriver.

2020-09-24 20:42:31+0200	EFXDP0	Q0ZLFZ:1	Ja åkte förbi nyss , han såg mig horbarnet	30567
2020-09-24 20:43:03+0200	Q0ZLFZ	Q0ZLFZ:1	Fuck	30568
2020-09-24 20:43:05+0200	Q0ZLFZ	Q0ZLFZ:1	I vilken bil	30569
2020-09-24 20:43:12+0200	EFXDP0	Q0ZLFZ:1	Han stod mittemot hotellet , sen började stressa sig	30570
2020-09-24 20:43:56+0200	Q0ZLFZ	Q0ZLFZ:1	Aha vem va han med	30571
2020-09-24 20:44:27+0200	EFXDP0	Q0ZLFZ:1	Själv , såg han snabbt i farten	30572
2020-09-24 20:44:38+0200	EFXDP0	Q0ZLFZ:1	Eeyyy de såg ut som c63 e ute	30573
2020-09-24 20:47:55+0200	EFXDP0	Q0ZLFZ:1	Ska kolla hemåt kolla om den aktiv	30574

Polisen

PM

Alfons Tranberg

Signerad av

Signerad datum

Enhet	Diarienr
Region Mitt, Grova brott 1 PO Uppsala	5000-K919695-20

Uppgiftslämnare	Datum	Tid
Mineur, Thomas	2022-04-01	14:07

Beslag verkställt	Material för analys
Nej	Nej

Mottaget	Mottaget datum	Tid

Sätt på vilket uppgift lämnats

Upprättad av
Thomas Mineur

Uppgiften avser
Alfons Tranberg

Uppgift

I chatten Q0ZLFZ skriver Gilliland-Q0ZLFZ 2020-09-21 kl. 02:15 "han sov ju hos Alfons igår?). Han skriver också att de höll på att bli påkomna av folk i huset i Örsundsbro.

Alfons Tranberg är född 00-02-01 och är länkad till Mohammed Almasri.

Alfons Tranberg är skriven på Granvägen 5 i Örsundsbro sedan 2016-06-07, se bilaga folkbokföring Alfons Tranberg.

Alfons Tranberg koppling till Mohammed Almasri finns dokumenterat i 10 st händelserapporter under 2020.

Sammanfattning av de händelserapporter som visar Alfons umgänge med Mohammed:

2020-05-08
En röd Renault Megane XHA670 kontrollerades på Vaksalatorg i Uppsala. Alfons Tranberg var förare och på passagerarplatsen i fram satt Mohammed Almasri. I bilen fanns flera andra personer, se bilaga 2.

2020-05-09 En röd Renault Megane XHA670 kontrollerades på Bellmansgatan i Uppsala med Alfons Tranberg som förare. På passagerarplatsen i fram satt Mohammed Almasri. I bilen fanns flera andra personer, se bilaga 3.

2020-05-10
Mohammed Almasri kontrollerades intill en röd Renault Megane XHA670 tillsammans med Alfons Tranberg och andra personer, se bilaga 4.

2020-05-30
På Norra Köpmangatan i Gävle kontrollerades fler personer intill en Volvo HPX454, en BMW KWR411 och men MC Dinli FHG428. På plats kontrollerades bl.a. Mohammed Almasri och Alfons Tranberg, se bilaga 5.

Senare samma dag på Redargatan i Gävle kontrollerades flera personer intill BMW KWR411. Bland dem som kontrollerades fanns Mohammed Almasri och Alfons Tranberg, se bilaga 6.

2020-09-11
En silverfärgad Audi SQ5 BFB361 kontrollerades på Verkstadsgatan i Uppsala. På förarplatsen satt Alfons Tranberg och som passagerare i bilen fanns bl.a. Mohammed Almasri, se bilaga 7.

Senare samma dag kontrollerades Audin BFB361 på Dragarbrunnsgatan i Uppsala. Förare var Alfons Tranberg och passagerare fram var Mohammed Almasri tillsammans med en annan passagerare bak i bilen, se bilaga 8.

2020-09-12
Audin BFB361 kontrollerades på Vaksalagatan i Uppsala med Alfons Tranberg som förare och Mohammed Almasri som passagerare i fram tillsammans andra passagerare bak i bilen, se bilaga 9.

2020-09-13
Audin BFB361 kontrollerades på Salabacksgatan i Uppsala med Alfons Tranberg som förare och Mohammed Almasri som passagerare, se bilaga 10.

2020-09-19
En vit Mercedes C63 AMG SLR535 kontrollerades på Botvidsgatan i Uppsala. Förare var Alfons Tranberg och i bilen fanns flera passagerare bl.a. Mohammed Almasri, se bilaga 11.

2020-09-20
Den vita Mercedesen SLR535 kontrollerades på Sysslomansgatan i Uppsala. Förare var Alfons Tranberg och i bilen fanns flera passagerare bl.a. Mohammed Almsri, se bilaga 12.

2020-10-06
En grå Audi A3 kontrollerades på Väderkvarnsgatan. Förare var Alfons Tranberg med 2 passagerare varav den ena var Mohammed Almasri, se bilga 13.

Thomas Mineur
Insp

Personinformation

Personnummer	[redacted]
Födelsedatum	[redacted], 22 år
Namn	Tranberg, ALFONS Hans Richard
Mellannamn	
Efternamn	Tranberg
Förnamn	ALFONS Hans Richard
Kön	Man
Civilstånd	Ogift
Folkbokföringsadress	GRANVÄGEN 5 74960 ÖRSUNDSBRO
Folkbokföringsdatum	2016-06-07
Folkbokföringslän	03 UPPSALA
Folkbokföringskommun	81 ENKÖPING
Folkbokföringsdistrikt	215101 FRÖSLUNDA
Födelsehemort	ENKÖPING
Födelselän	03 UPPSALA
Medborgarskap	2000-02-01 SVERIGE

Källa: Skatteverket

Rapport genererad den:
2022-01-13 21:57:14
Rapport genererad av:
NT565292

Utökad Rapport / E-Arkiv

Polismyndigheten

Händelserapport - STORM

- Grunduppgifter

Myndighet: Polismyndigheten
Region: 5201(Mitt)
Källsystem: STORM
HR-nummer: 5201-20200913-0275
Registreringsdatum: 2020-09-13 13:33:00
Initial händelsekod: 8001 KONTROLL PERSON/FORDON
Övrig info: RATTFYLLERI
Slutlig händelsekod: 3001 RATTFYLLERI.
Områdekod: 520210,UPPS/KNIV,PO UPPS
Prioritet: 3 NÄRTID
Operatörskod: 042196
Personal id: 5193
Patrull: 21-1160
Åtkomstskydd: Nej

- Åtgärdskod

Åtgärdskod 1: 101 ANMÄLAN
Åtgärdskod 2: 105 ARRESTANTBLAD
Åtgärdskod 3: 107 PROMEMORIA
Åtgärdskod 4: 108 FÖRHÖR
Åtgärdskod 5: 136 MEDTAG KROPPSBESIKTNING

- Adressinformation

Platsobjekt:
AlarmObjekt:
SALABACKSGATAN 0

75432
SALA BACKE, UPPSALA

- Anmälarinformation

Anmälarens E-post:
Anmälarens födelsedatum:
Anmälarens kön:
Anmälarens namn:
Anmälare återkopplingsadress:
Anmälarens postkod:
Anmälarens telefon:
Anmälningssätt: EGET
Anteckningar:
Tilläggsinformation: 21-1160
Anmälare återkoppling:

- Patrullaktivitet

Patrull	Tid	Händelse	Personal id/Operatörskod
21-1160	2020-09-13 13:33:00	Beordrad	5643/ 057033 102746/ 060963
Information: , ,			
21-1160	2020-09-13 13:33:00	Ledig	5643/ 057033 102746/ 060963
Information: BEGÄRT EGET HR RLC52-121 5201-20200913-0275			
21-1160	2020-09-13 13:33:01	Påbörjat uppdrag	5643/ 057033 102746/ 060963
Information: MEDDELANDE SÄNT 057033 [redacted]0; 0 5201-20200913-0275			
21-1160	2020-09-13 13:33:01	Påbörjat uppdrag	5643/ 057033 102746/ 060963
Information: MEDDELANDE SÄNT 060963 [redacted] 0; 0 5201-20200913-0275			
21-1160	2020-09-13 13:33:01	Påbörjat uppdrag	5643/ 057033

102746/ 060963

Information: , ,

21-1160 2020-09-13 13:33:25 Påbörjat uppdrag 5643/ 057033
102746/ 060963

Information: SALABACKSGATAN, SALA BACKE, UPPSALA

21-1160 2020-09-13 14:04:24 Påbörjat uppdrag 5643/ 057033
102746/ 060963

Information: SALABACKSGATAN, SALA BACKE, UPPSALA

21-1160 2020-09-13 14:04:55 Frihetsberövad 5643/ 057033
102746/ 060963

Information: +1

21-1160 2020-09-13 14:27:40 Ledig 5643/ 057033
102746/ 060963

Information:

- Relationer

-- Fordon

Reg.nr	Tillverkare	Modell	Färg	Fordonsår	Fordonsslag	Koppling	Kommentar
BFB361	AUDI	SQ5	SILVER	n/a	PB	MT RF	DROGRF, SALABACKSGATAN UPPSALA

-- Person

Namn	Efternamn	Personnummer	Samband	Kommentar
Alfons Hans Richard	Tranberg	[redacted]	[redacted]	
MOHAMMED	ALMASRI	951229-[redacted]	PASSAG	PB BFB361 SALABACKSGATAN UPPSALA

-- K-nummer

Information	Datum	Tid

-- PUM-A

Information	Datum	Tid

-- Pärnr

Pärnr	Information	Datum	Tid

-- Relaterade HR

Information	Datum	Tid

-- Extern

Kategori	Typ	Namn	Kommentar	Org	Postnr	Tel	Fax	Adress

- Tid/Datum

Datum	Tid	Händelse
2020-09-13	13:33:00	Påbörjad HR
2020-09-13	13:33:00	Parkerad
2020-09-13	13:33:00	Registrerad
2020-09-13	13:33:00	Beordrad
2020-09-13	13:33:01	Påbörjat uppdrag
2020-09-13	14:04:55	Frihetsberövad
2020-09-13	14:27:41	Klar
2020-09-13	14:29:09	Avslutad

- Fritext

Datum	Tid	Personal id	Operatörskod	Fritext	Arbetsstation	Kategori
2020-09-	13:33:01	5193	2ANOR	21-1160 BEGÄRT EGET HR	RLC52-121	Systeminformation

13						
2020-09-13	13:33:01	5193	2ANOR	21-1160 Påbörjat uppdrag	RLC52-121	Systeminformation
2020-09-13	13:33:51	5193	2ANOR	Färg:SILVER Fabrikat:AUDI Modell:SQ5 Landskod:SE Typ: PB	RLC52-121	Anteckningar
2020-09-13	13:33:51	5193	2ANOR	KONTROLLERAT BFB361 SE	RLC52-121	Anteckningar
2020-09-13	13:33:51	5193	2ANOR	SALABACKSGATAN UPPSALA	RLC52-121	Anteckningar
2020-09-13	13:33:54	5193	2ANOR	-	RLC52-121	Anteckningar
2020-09-13	13:36:51	4009	2PEDI	KNOGIS OCH NÅGON MER I BILEN	RLC52-132	Anteckningar
2020-09-13	13:36:52	4009	2PEDI	-	RLC52-132	Anteckningar
2020-09-13	13:37:00	4009	2PEDI	EV KASTAT NÅGOT	RLC52-132	Anteckningar
2020-09-13	13:37:00	4009	2PEDI	'-	RLC52-132	Anteckningar
2020-09-13	13:43:03	4353	2LIWI	-	RLC52-131	Anteckningar
2020-09-13	13:43:13	4353	2LIWI	UND FLAGGA SATT	RLC52-131	Systeminformation
2020-09-13	13:43:14	4353	2LIWI	GRÄNSPOLIS FLAGGA SATT	RLC52-131	Systeminformation
2020-09-13	13:43:17	4353	2LIWI	GRÄNSPOLIS FLAGGA RADERAD	RLC52-131	Systeminformation
2020-09-13	13:43:19	4353	2LIWI	LÄGESBILD FLAGGA SATT	RLC52-131	Systeminformation
2020-09-13	14:04:08	102654	2CAWI	-	RLC52-115	Anteckningar
2020-09-13	14:04:43	102654	2CAWI	MISSTÄNKT RATTFYLLERI BFB361 SE	RLC52-115	Anteckningar
2020-09-13	14:04:43	102654	2CAWI	DROGRF, SALABACKSGATAN UPPSALA	RLC52-115	Anteckningar
2020-09-13	14:04:44	102654	2CAWI	-	RLC52-115	Anteckningar
2020-09-13	14:04:55	102654	2CAWI	21-1160 Frihetsberövad	RLC52-115	Systeminformation
2020-09-13	14:05:53	102654	2CAWI	Personnr: [redacted] Kön:M	RLC52-115	Anteckningar
2020-09-13	14:05:53	102654	2CAWI	MEDTAGEN PERSON Alfons Hans Richard Tranberg	RLC52-115	Anteckningar
2020-09-13	14:05:53	102654	2CAWI	BFB361, [redacted], SALABACKSGATAN UPPSALA	RLC52-115	Anteckningar
2020-09-13	14:05:55	102654	2CAWI	-	RLC52-115	Anteckningar
2020-09-13	14:14:25	3551	2JOED	SH ORMBUNKE FÅTT INFO	RLC52-101	TASKUP.
2020-09-13	14:14:26	3551	2JOED	-	RLC52-101	TASKUP.
2020-09-13	14:27:41	102830	2MASO	21-1160 Ledig	RLC52-125	Systeminformation
2020-09-13	14:27:55	5193	2ANOR	Smeknamn:KNOGIS Personnr:951229-[redacted] Kön:M	RLC52-121	Anteckningar
2020-09-13	14:27:55	102830	2MASO	21-1160: KLARA M BERÖRD PERSON, ÅTER LEDIGA	RLC52-125	Anteckningar
2020-09-13	14:27:55	5193	2ANOR	PASSAGERARE MOHAMMED ALMASRI	RLC52-121	Anteckningar
2020-09-	14:27:55	5193	2ANOR	PB BFB361 SALABACKSGATAN UPPSALA	RLC52-121	Anteckningar

13						
2020-09-13	14:27:55	102830	2MASO	-	RLC52-125	Anteckningar
2020-09-13	14:28:09	5193	2ANOR	-	RLC52-121	Anteckningar
2020-09-13	14:29:09	5193	2ANOR	Åtgärdskod: 101, 105, 107, 108, 136	RLC52-121	Åtkomstskydd
2020-09-13	14:29:09	5193	2ANOR	5201-20200913-0275 AVSLUTAD	RLC52-121	Åtkomstskydd
2020-12-17	09:44:13	100986	016647	5201-20200913-0275 Läst/skrivit ut HRPC-494906 -> Microsoft Print to PDF	PC-494906	Systeminformation
2020-12-17	09:44:13	100986	016647	Utskriftsorsak:Pågående utredning.	PC-494906	Systeminformation

- Tilläggstext

Datum	Tid	Personal id	Operatörskod	Arbetsstation	Fritext
2020-09-13	13:33:01	100000		SYSAWSRV	HR SKICKAT TILL: 21-1160(057033 [redacted] 21-1160(060963 GUSTAFSSON): 0; 0

- Förteckning berörd personal

Namn	Personalid	U-nummer	Operatör	Användarnamn	Relation
[redacted]	5193	U0042196	042196	2ANOR	Fritext, Upprättad av
[redacted]	4009	U0022442	022442	2PEDI	Fritext
[redacted]	4353	U0012233	012233	2LIWI	Fritext
[redacted]	102654	u0063593	063593	2CAWI	Fritext
[redacted]	3551	U0018404	018404	2JOED	Fritext
[redacted]	102830	u0069056	069056		Fritext
[redacted]	100986	U0016647	016647	016647	Fritext
SYSTEM SYSTEM	100000	SYSTEM	SYSTEM	SYSTEM	Tilläggstext
[redacted]	5643	U0057033	057033	057033	Patrull
[redacted]	102746	u0060963	060963	060963	Patrull

Rapport genererad den:
2022-01-13 22:03:01
Rapport genererad av:
NT565292

Utökad Rapport / E-Arkiv

Polismyndigheten

Händelserapport - STORM

- Grunduppgifter

Myndighet: Polismyndigheten
Region: 5201(Mitt)
Källsystem: STORM
HR-nummer: 5201-20200919-0528
Registreringsdatum: 2020-09-19 21:00:17
Initial händelsekod: 8001 KONTROLL PERSON/FORDON
Övrig info: KONTROLL PERSON/FORDON
Slutlig händelsekod: 8001 KONTROLL PERSON/FORDON
Områdekod: 520210,UPPS/KNIV,PO UPPS
Prioritet: 3 NÄRTID
Operatörskod: 061569
Personal id: 100194
Patrull: 21-9100
Åtkomstskydd: Nej

- Åtgärdskod

Åtgärdskod 1: 123 UTFÖRT
Åtgärdskod 2: 129 ÅTERÖPPNAD FÖR KOMPLETTERING
Åtgärdskod 3: R300 KLAR FÖR AVSLUT

- Adressinformation

Platsobjekt:
AlarmObjekt:
BOTVIDSGATAN 0

75329
KVARNGÄRDET, UPPSALA

- Anmälarinformation

Anmälarens E-post:
Anmälarens födelsedatum:
Anmälarens kön:
Anmälarens namn:
Anmälare återkopplingsadress:
Anmälarens postkod:
Anmälarens telefon:
Anmälningssätt: EGET
Anteckningar:
Tilläggsinformation: 21-9100
Anmälare återkoppling:

- Patrullaktivitet

Patrull	Tid	Händelse	Personal id/Operatörskod
21-9100	2020-09-19 21:00:17	Ledig	4732/ 031175 4892/ 035914
Information: BEGÄRT EGET HR RLC52-132 5201-20200919-0528			
21-9100	2020-09-19 21:00:17	Påbörjat uppdrag	4732/ 031175 4892/ 035914
Information: , ,			
21-9100	2020-09-19 21:00:17	Beordrad	4732/ 031175 4892/ 035914
Information: , ,			
21-9100	2020-09-19 21:00:18	Påbörjat uppdrag	4732/ 031175 4892/ 035914
Information: MEDDELANDE SÄNT 035914 [redacted] 0; 0 5201-20200919-0528			
21-9100	2020-09-19 21:00:18	Påbörjat uppdrag	4732/ 031175 4892/ 035914
Information: MEDDELANDE SÄNT 031175 [redacted] 0; 0 5201-20200919-0528			

21-9100 2020-09-19 21:00:18 Påbörjat uppdrag 4732/ 031175
4892/ 035914

Information: MEDDELANDE SÄNT 0; 0 5201-20200919-0528

21-9100 2020-09-19 21:00:40 Påbörjat uppdrag 4732/ 031175
4892/ 035914

Information: BOTVIDSGATAN, KVARNGÄRDET, UPPSALA

21-1190 2020-09-19 21:00:49 Beordrad 103483/ 033957

Information: BOTVIDSGATAN, KVARNGÄRDET, UPPSALA

21-1190 2020-09-19 21:00:50 Påbörjat uppdrag 103483/ 033957

Information: BOTVIDSGATAN, KVARNGÄRDET, UPPSALA

21-1190 2020-09-19 21:00:52 Påbörjat uppdrag 103483/ 033957

Information: MEDDELANDE SÄNT 033957 [redacted] BOTVIDSGATAN, KVARNGÄRDET,

21-1190 2020-09-19 21:00:52 Påbörjat uppdrag 103483/ 033957

Information: MEDDELANDE SÄNT BOTVIDSGATAN, KVARNGÄRDET, UPPSALA; KONTR

21-1190 2020-09-19 21:18:26 Klar_på_plats 103483/ 033957

Information: BOTVIDSGATAN, KVARNGÄRDET, UPPSALA

21-1190 2020-09-19 21:18:27 Ledig 103483/ 033957

Information:

21-9100 2020-09-19 21:26:00 Klar_på_plats 4732/ 031175
4892/ 035914

Information: BOTVIDSGATAN, KVARNGÄRDET, UPPSALA

21-9100 2020-09-19 21:26:00 Ledig 4732/ 031175
4892/ 035914

Information:

- Relationer

-- Fordon

Reg.nr	Tillverkare	Modell	Färg	Fordonsår	Fordonsslag	Koppling	Kommentar
SLR535	MERCEDES	C63 AMG	VIT	n/a	PB	KONTROLL	BOTVIDSGATAN UPPSALA

-- Person

Namn	Efternamn	Personnummer	Samband	Kommentar
Alfons Hans Richard	Tranberg	0[redacted]	FÖRARE	SLR535, BOTVIDSGATAN, UPPSALA
[redacted]	[redacted]	[redacted]	PASSAG	SLR535, BOTVIDSGATAN, UPPSALA
MOHAMMED	ALMASRI	951229-[redacted]	PASSAG	SLR535, BOTVIDSGATAN, UPPSALA
[redacted]	[redacted]		PASSAG	SLR535, BOTVIDSGATAN, UPPSALA

-- K-nummer

Information	Datum	Tid

-- PUM-A

Information	Datum	Tid

-- Pärnr

Pärnr	Information	Datum	Tid

-- Relaterade HR

Information	Datum	Tid

-- Extern

Kategori	Typ	Namn	Kommentar	Org	Postnr	Tel	Fax	Adress

- Tid/Datum

Datum	Tid	Händelse
2020-09-19	21:00:17	Påbörjad HR

2020-09-19	21:00:17	Parkerad
2020-09-19	21:00:17	Registrerad
2020-09-19	21:00:17	Beordrad
2020-09-19	21:00:17	Påbörjat uppdrag
2020-09-19	21:18:26	Klar på plats
2020-09-19	21:26:01	Klar
2020-09-20	01:48:26	Åtgärdskodad
2020-09-20	02:06:57	Avslutad

- Fritext

Datum	Tid	Personal id	Operatörskod	Fritext	Arbetsstation	Kategori
2020-09-19	21:00:17	100194	2KAWA	21-9100 BEGÄRT EGET HR	RLC52-132	Systeminformation
2020-09-19	21:00:17	100194	2KAWA	21-9100 Påbörjat uppdrag	RLC52-132	Systeminformation
2020-09-19	21:00:49	100194	2KAWA	21-1190 BEORDRAD VIA DRAG/SLÄPP	RLC52-132	Systeminformation
2020-09-19	21:00:51	100194	2KAWA	21-1190 Påbörjat uppdrag	RLC52-132	Systeminformation
2020-09-19	21:00:52	100194	2KAWA	-	RLC52-132	Anteckningar
2020-09-19	21:01:21	100194	2KAWA	Färg:MGRÅ Fabrikat:VOLVO Modell:V70 Typ:PB	RLC52-132	Anteckningar
2020-09-19	21:01:22	100194	2KAWA	KONTROLLERAT SLR525	RLC52-132	Anteckningar
2020-09-19	21:01:22	100194	2KAWA	BOTVIDSGATAN UPPSALA	RLC52-132	Anteckningar
2020-09-19	21:01:23	100194	2KAWA	-	RLC52-132	Anteckningar
2020-09-19	21:18:26	102831	2RAFA	21-1190 Klar_på_plats	RLC52-124	Systeminformation
2020-09-19	21:18:27	102831	2RAFA	21-1190 Ledig	RLC52-124	Systeminformation
2020-09-19	21:26:00	100428	2CHKA	21-9100 Klar_på_plats	RLC52-112	Systeminformation
2020-09-19	21:26:01	100428	2CHKA	21-9100 Ledig	RLC52-112	Systeminformation
2020-09-19	21:26:13	100428	2CHKA	21-9100 PL19, PL20A UA	RLC52-112	Anteckningar
2020-09-19	21:26:13	100428	2CHKA	-	RLC52-112	Anteckningar
2020-09-19	21:26:48	100428	2CHKA	Personnr[redacted] Kön:M	RLC52-112	Anteckningar
2020-09-19	21:26:48	100428	2CHKA	FÖRARE AV FORDON. Alfons Hans Richard Tranberg	RLC52-112	Anteckningar
2020-09-19	21:26:48	100428	2CHKA	SLR525, BOTVIDSGATAN, UPPSALA	RLC52-112	Anteckningar
2020-09-19	21:26:50	100428	2CHKA	-	RLC52-112	Anteckningar
2020-09-19	21:27:14	100428	2CHKA	Personnr[redacted]Kön:M	RLC52-112	Anteckningar
2020-09-19	21:27:14	100428	2CHKA	PASSAGERARE[redacted]	RLC52-112	Anteckningar
2020-09-19	21:27:14	100428	2CHKA	SLR525, BOTVIDSGATAN, UPPSALA	RLC52-112	Anteckningar
2020-09-19	21:27:16	100428	2CHKA	-	RLC52-112	Anteckningar
2020-09-	21:27:47	100428	2CHKA	Smeknamn:KNOGIS Personnr:951229-[redacted] Kön:M	RLC52-112	Anteckningar

19						
2020-09-19	21:27:47	100428	2CHKA	PASSAGERARE MOHAMMED ALMASRI	RLC52-112	Anteckningar
2020-09-19	21:27:47	100428	2CHKA	SLR525, BOTVIDSGATAN, UPPSALA	RLC52-112	Anteckningar
2020-09-19	21:27:49	100428	2CHKA	-	RLC52-112	Anteckningar
2020-09-19	21:28:12	100428	2CHKA	Personnr[redacted] Kön:M	RLC52-112	Anteckningar
2020-09-19	21:28:12	100428	2CHKA	PASSAGERARE[redacted]	RLC52-112	Anteckningar
2020-09-19	21:28:12	100428	2CHKA	SLR525, BOTVIDSGATAN, UPPSALA	RLC52-112	Anteckningar
2020-09-19	21:28:14	100428	2CHKA	-	RLC52-112	Anteckningar
2020-09-19	21:28:17	100428	2CHKA	UND FLAGGA SATT	RLC52-112	Systeminformation
2020-09-19	21:28:20	100428	2CHKA	LÄGESBILD FLAGGA SATT	RLC52-112	Systeminformation
2020-09-19	21:28:24	100428	2CHKA	Åtgärdskod: 123, R300	RLC52-112	Åtkomstskydd
2020-09-19	21:28:24	100428	2CHKA	(RLC)	RLC52-112	Systeminformation
2020-09-19	21:29:42	4361	2DAWI	Gripna Omhä Övr.fb.	RLC52-121	Åtkomstskydd
2020-09-19	21:29:42	4361	2DAWI	5201-20200919-0528 AVSLUTAD	RLC52-121	Åtkomstskydd
2020-09-20	01:44:39	103508	2SAKA	TIDIGARE ÅTGÄRDSKOD(ER):123 R300	RLC52-133	Systeminformation
2020-09-20	01:44:42	103508	2SAKA	ÅTERAKTIVERAD RLC52-133	RLC52-133	Systeminformation
2020-09-20	01:45:28	103508	2SAKA	FORDON KONTROLLERAT SLR525 INLAGD PÅ FEL HR, RELATIONEN RADERAD	RLC52-133	Systeminformation
2020-09-20	01:45:32	103508	2SAKA	-	RLC52-133	Anteckningar
2020-09-20	01:46:10	103508	2SAKA	Färg:VIT Fabrikat:MERCEDES Modell:C63 AMG Landskod:S Typ:PB	RLC52-133	Anteckningar
2020-09-20	01:46:11	103508	2SAKA	KONTROLLERAT SLR535 S	RLC52-133	Anteckningar
2020-09-20	01:46:11	103508	2SAKA	BOTVIDSGATAN UPPSALA	RLC52-133	Anteckningar
2020-09-20	01:46:13	103508	2SAKA	-	RLC52-133	Anteckningar
2020-09-20	01:46:31	103508	2SAKA	Personnr[redacted] Kön:M	RLC52-133	Anteckningar
2020-09-20	01:46:32	103508	2SAKA	FÖRARE AV FORDON. Alfons Hans Richard Tranberg	RLC52-133	Anteckningar
2020-09-20	01:46:32	103508	2SAKA	SLR535, BOTVIDSGATAN, UPPSALA	RLC52-133	Anteckningar
2020-09-20	01:46:41	103508	2SAKA	-	RLC52-133	Anteckningar
2020-09-20	01:46:51	103508	2SAKA	Personnr[redacted] Kön:M	RLC52-133	Anteckningar
2020-09-20	01:46:52	103508	2SAKA	PASSAGERARE[redacted]	RLC52-133	Anteckningar
2020-09-20	01:46:52	103508	2SAKA	SLR535, BOTVIDSGATAN, UPPSALA	RLC52-133	Anteckningar
2020-09-20	01:46:54	103508	2SAKA	-	RLC52-133	Anteckningar
2020-09-	01:47:10	103508	2SAKA	Smeknamn:KNOGIS Personnr:951229-[redacted] Kön:M	RLC52-133	Anteckningar

20						
2020-09-20	01:47:10	103508	2SAKA	PASSAGERARE MOHAMMED ALMASRI	RLC52-133	Anteckningar
2020-09-20	01:47:10	103508	2SAKA	SLR535, BOTVIDSGATAN, UPPSALA	RLC52-133	Anteckningar
2020-09-20	01:47:12	103508	2SAKA	-	RLC52-133	Anteckningar
2020-09-20	01:47:24	103508	2SAKA	Personnr [redacted] Kön:M	RLC52-133	Anteckningar
2020-09-20	01:47:25	103508	2SAKA	PASSAGERARE [redacted]	RLC52-133	Anteckningar
2020-09-20	01:47:25	103508	2SAKA	SLR535, BOTVIDSGATAN, UPPSALA	RLC52-133	Anteckningar
2020-09-20	01:47:27	103508	2SAKA	-	RLC52-133	Anteckningar
2020-09-20	01:48:20	103508	2SAKA	FEL REG NR INLAGT DÄRFÖR ÅTERÖPPNAT OCH ÄNDRAT	RLC52-133	Anteckningar
2020-09-20	01:48:21	103508	2SAKA	-	RLC52-133	Anteckningar
2020-09-20	01:48:26	103508	2SAKA	Åtgärdskod: 123, R300	RLC52-133	Åtkomstskydd
2020-09-20	01:48:26	103508	2SAKA	(RLC)	RLC52-133	Systeminformation
2020-09-20	02:06:57	5662	2FRNO	AVSLUTAT AV RLC52-133(ACTION)	RLC52-121	Anteckningar
2020-09-20	02:06:57	5662	2FRNO	Gripna Omhä Övr.fb.	RLC52-121	Åtkomstskydd
2020-09-20	02:06:57	5662	2FRNO	Åtgärdskod: 123, 129, R300	RLC52-121	Åtkomstskydd
2020-09-20	02:06:57	5662	2FRNO	5201-20200919-0528 AVSLUTAD	RLC52-121	Åtkomstskydd
2020-12-17	09:44:13	100986	016647	5201-20200919-0528 Läst/skrivit ut HRPC-494906 -> Microsoft Print to PDF	PC-494906	Systeminformation
2020-12-17	09:44:13	100986	016647	Utskriftsorsak:Pågående utredning.	PC-494906	Systeminformation

- Tilläggstext

Datum	Tid	Personal id	Operatörskod	Arbetsstation	Fritext
2020-09-19	21:00:18	100000		SYSAWSRV	HR SKICKAT TILL: 21-9100(035914 [redacted], 21-9100(031175 [redacted], 21-9100( ): 0; 0
2020-09-19	21:00:52	100000		SYSAWSRV	HR SKICKAT TILL: 21-1190(033957 [redacted]), 21-1190( ): BOTVIDSGATAN, KVARNGÄRDET, UPPSALA; KONTROLL PERSON/FORDON; KONTROLL PERSON/FORDON; 6639776; 1603153

- Förteckning berörd personal

Namn	Personalid	U-nummer	Operatör	Användarnamn	Relation
[redacted]	100194	u0061569	061569	2KAWA	Fritext, Upprättad av
[redacted]	102831	U0069027	069027	2RAFA	Fritext
[redacted]	100428	u0064594	064594	2CHKA	Fritext
[redacted]	4361	U0003682	003682	2DAWI	Fritext
[redacted]	103508	U0075240	075240	2SAKA	Fritext
[redacted]	5662	U0044579	044579	2FRNO	Fritext
[redacted]	100986	U0016647	016647	016647	Fritext
SYSTEM SYSTEM	100000	SYSTEM	SYSTEM	SYSTEM	Tilläggstext
[redacted]	4732	U0031175	031175	031175	Patrull
[redacted]	4892	U0035914	035914	035914	Patrull
[redacted]	103483	U0033957	033957	033957	Patrull

Rapport genererad den:
2022-01-13 22:03:18
Rapport genererad av:
NT565292

Utökad Rapport / E-Arkiv

Polismyndigheten

Händelserapport - STORM

- Grunduppgifter

Myndighet: Polismyndigheten
Region: 5201(Mitt)
Källsystem: STORM
HR-nummer: 5201-20200920-0047
Registreringsdatum: 2020-09-20 01:17:34
Initial händelsekod: 3002 TRAFIKBROTT
Övrig info: TRAFIKBROTT
Slutlig händelsekod: 3002 TRAFIKBROTT
Områdekod: 520210,UPPS/KNIV,PO UPPS
Prioritet: 3 NÄRTID
Operatörskod: 075240
Personal id: 103508
Patrull: 21-9100
Åtkomstskydd: Nej

- Åtgärdskod

Åtgärdskod 1: 112 ORDNINGSBOT
Åtgärdskod 2: R300 KLAR FÖR AVSLUT

- Adressinformation

Platsobjekt:
AlarmObjekt:
SYSSLOMANSGATAN 0

75314
CENTRUM, UPPSALA

- Anmälarinformation

Anmälarens E-post:
Anmälarens födelsedatum:
Anmälarens kön:
Anmälarens namn:
Anmälare återkopplingsadress:
Anmälarens postkod:
Anmälarens telefon:
Anmälningssätt: EGET
Anteckningar:
Tilläggsinformation: 21-9100
Anmälare återkoppling:

- Patrullaktivitet

Patrull	Tid	Händelse	Personal id/Operatörskod
21-9100	2020-09-20 01:17:34	Ledig	4732/ 031175 4892/ 035914
Information: BEGÄRT EGET HR RLC52-133 5201-20200920-0047			
21-9100	2020-09-20 01:17:35	Beordrad	4732/ 031175 4892/ 035914
Information: , ,			
21-9100	2020-09-20 01:17:35	Påbörjat uppdrag	4732/ 031175 4892/ 035914
Information: , ,			
21-9100	2020-09-20 01:17:37	Påbörjat uppdrag	4732/ 031175 4892/ 035914
Information: MEDDELANDE SÄNT 0; 0 5201-20200920-0047			
21-9100	2020-09-20 01:17:37	Påbörjat uppdrag	4732/ 031175 4892/ 035914
Information: MEDDELANDE SÄNT 035914 [redacted] 0; 0 5201-20200920-0047			
21-9100	2020-09-20 01:17:37	Påbörjat uppdrag	4732/ 031175

4892/ 035914

Information: MEDDELANDE SÄNT 031175 [redacted]0; 0 5201-20200920-0047

21-9100 2020-09-20 01:18:58 Påbörjat uppdrag 4732/ 031175
4892/ 035914

Information: SYSSLOMANSGATAN, CENTRUM, UPPSALA

21-9100 2020-09-20 01:28:00 Klar_på_plats 4732/ 031175
4892/ 035914

Information: SYSSLOMANSGATAN, CENTRUM, UPPSALA

21-9100 2020-09-20 01:28:01 Ledig 4732/ 031175
4892/ 035914

Information:

- Relationer

-- Fordon

Reg.nr	Tillverkare	Modell	Färg	Fordonsår	Fordonsslag	Koppling	Kommentar
SLR535	MERCEDES	C63 AMG	VIT	n/a	PB	KONTROLL	SYSSLOMANSGATAN UPPSALA

-- Person

Namn	Efternamn	Personnummer	Samband	Kommentar
Alfons Hans Richard	Tranberg	[redacted]	FÖRARE	SLR535, SYSSLOMANSGATAN UPPSALA
[redacted]	[redacted]	[redacted]	PASSAG	SLR535, SYSSLOMANSGATAN UPPSALA
MOHAMMED	ALMASRI	951229-[redacted]	PASSAG	SLR535, SYSSLOMANSGATAN UPPSALA
[redacted]	[redacted]		PASSAG	SLR535 SYSSLOMANSGATAN UPPSALA

-- K-nummer

Information	Datum	Tid

-- PUM-A

Information	Datum	Tid

-- Pärnr

Pärnr	Information	Datum	Tid

-- Relaterade HR

Information	Datum	Tid

-- Extern

Kategori	Typ	Namn	Kommentar	Org	Postnr	Tel	Fax	Adress

- Tid/Datum

Datum	Tid	Händelse
2020-09-20	01:17:34	Påbörjad HR
2020-09-20	01:17:34	Parkerad
2020-09-20	01:17:34	Registrerad
2020-09-20	01:17:35	Beordrad
2020-09-20	01:17:35	Påbörjat uppdrag
2020-09-20	01:28:01	Klar på plats
2020-09-20	01:28:01	Klar
2020-09-20	01:35:11	Åtgärdskodad
2020-09-20	02:09:21	Avslutad

- Fritext

Datum	Tid	Personal id	Operatörskod	Fritext	Arbetsstation	Kategori
2020-09-	01:17:35	103508	2SAKA	21-9100 BEGÄRT EGET HR	RLC52-133	Systeminformation

20						
2020-09-20	01:17:35	103508	2SAKA	21-9100 Påbörjat uppdrag	RLC52-133	Systeminformation
2020-09-20	01:20:14	103508	2SAKA	Färg:VIT Fabrikat:MERCEDES Modell:C63 AMG Landskod:S Typ:PB	RLC52-133	Anteckningar
2020-09-20	01:20:18	103508	2SAKA	KONTROLLERAT SLR535 S	RLC52-133	Anteckningar
2020-09-20	01:20:18	103508	2SAKA	SYSSLOMANSGATAN UPPSALA	RLC52-133	Anteckningar
2020-09-20	01:23:53	103508	2SAKA	-	RLC52-133	Anteckningar
2020-09-20	01:28:01	103508	2SAKA	21-9100 Klar_på_plats	RLC52-133	Systeminformation
2020-09-20	01:28:01	103508	2SAKA	21-9100 Ledig	RLC52-133	Systeminformation
2020-09-20	01:28:10	103508	2SAKA	-	RLC52-133	Anteckningar
2020-09-20	01:31:06	103508	2SAKA	Personnr: [redacted] Kön:M	RLC52-133	Anteckningar
2020-09-20	01:31:06	103508	2SAKA	PASSAGERARE [redacted]	RLC52-133	Anteckningar
2020-09-20	01:31:06	103508	2SAKA	SLR535 SYSSLOMANSGATAN UPPSALA	RLC52-133	Anteckningar
2020-09-20	01:31:08	103508	2SAKA	-	RLC52-133	Anteckningar
2020-09-20	01:31:59	103508	2SAKA	Smeknamn:KNOGIS Personnr:951229-[redacted] Kön:M	RLC52-133	Anteckningar
2020-09-20	01:32:00	103508	2SAKA	PASSAGERARE MOHAMMED ALMASRI	RLC52-133	Anteckningar
2020-09-20	01:32:00	103508	2SAKA	SLR535, SYSSLOMANSGATAN UPPSALA	RLC52-133	Anteckningar
2020-09-20	01:32:02	103508	2SAKA	-	RLC52-133	Anteckningar
2020-09-20	01:32:50	103508	2SAKA	Personnr: [redacted] Kön:M	RLC52-133	Anteckningar
2020-09-20	01:32:50	103508	2SAKA	PASSAGERARE [redacted]	RLC52-133	Anteckningar
2020-09-20	01:32:50	103508	2SAKA	SLR535, SYSSLOMANSGATAN UPPSALA	RLC52-133	Anteckningar
2020-09-20	01:32:52	103508	2SAKA	-	RLC52-133	Anteckningar
2020-09-20	01:33:21	103508	2SAKA	Personnr: [redacted] Kön:M	RLC52-133	Anteckningar
2020-09-20	01:33:21	103508	2SAKA	FÖRARE AV FORDON. Alfons Hans Richard Tranberg	RLC52-133	Anteckningar
2020-09-20	01:33:21	103508	2SAKA	SLR535, SYSSLOMANSGATAN UPPSALA	RLC52-133	Anteckningar
2020-09-20	01:33:23	103508	2SAKA	-	RLC52-133	Anteckningar
2020-09-20	01:33:27	103508	2SAKA	UND FLAGGA SATT	RLC52-133	Systeminformation
2020-09-20	01:33:29	103508	2SAKA	-	RLC52-133	Anteckningar
2020-09-20	01:34:39	103508	2SAKA	KÖRT DÄR MOTORFORDON ÄR FÖRBJUDET	RLC52-133	Anteckningar
2020-09-20	01:34:40	103508	2SAKA	-	RLC52-133	Anteckningar
2020-09-20	01:35:11	103508	2SAKA	Åtgärdskod: 112, R300	RLC52-133	Åtkomstskydd
2020-09-	01:35:11	103508	2SAKA	(RLC)	RLC52-133	Systeminformation

20						
2020-09-20	02:09:17	5662	2FRNO	LÄGESBILD FLAGGA SATT	RLC52-121	Systeminformation
2020-09-20	02:09:21	5662	2FRNO	Gripna Omhä Övr.fb.	RLC52-121	Åtkomstskydd
2020-09-20	02:09:21	5662	2FRNO	5201-20200920-0047 AVSLUTAD	RLC52-121	Åtkomstskydd
2020-09-20	19:53:18	19	016738	TITTAT UNDER KNAPPEN OBJEKT	SYSWEBSTM	Systeminformation
2020-12-17	09:44:13	100986	016647	5201-20200920-0047 Läst/skrivit ut HRPC-494906 -> Microsoft Print to PDF	PC-494906	Systeminformation
2020-12-17	09:44:13	100986	016647	Utskriftsorsak:Pågående utredning.	PC-494906	Systeminformation

- Tilläggstext

Datum	Tid	Personal id	Operatörskod	Arbetsstation	Fritext
2020-09-20	01:17:37	100000		SYSAWSRV	HR SKICKAT TILL: 21-9100(035914 [redacted], 21-9100(031175 [redacted]), 21-9100( ): 0; 0

- Förteckning berörd personal

Namn	Personalid	U-nummer	Operatör	Användarnamn	Relation
[redacted]	103508	U0075240	075240	2SAKA	Fritext, Upprättad av
[redacted]	5662	U0044579	044579	2FRNO	Fritext
[redacted]	19	U0016738	016738	016738	Fritext
[redacted]	100986	U0016647	016647	016647	Fritext
SYSTEM SYSTEM	100000	SYSTEM	SYSTEM	SYSTEM	Tilläggstext
[redacted]	4732	U0031175	031175	031175	Patrull
[redacted]	4892	U0035914	035914	035914	Patrull

Rapport genererad den:
2022-01-13 22:20:26
Rapport genererad av:
NT565292

Utökad Rapport / E-Arkiv

Polismyndigheten

Händelserapport - STORM

- Grunduppgifter

Myndighet: Polismyndigheten
Region: 5201(Mitt)
Källsystem: STORM
HR-nummer: 5201-20201006-0574
Registreringsdatum: 2020-10-06 23:43:56
Initial händelsekod: 8001 KONTROLL PERSON/FORDON
Övrig info: KONTROLL PERSON/FORDON
Slutlig händelsekod: 8001 KONTROLL PERSON/FORDON
Områdekod: 520210,UPPS/KNIV,PO UPPS
Prioritet: 3 NÄRTID
Operatörskod: 012008
Personal id: 3112
Patrull:
Åtkomstskydd: Nej

- Åtgärdskod

Åtgärdskod 1: 107 PROMEMORIA
Åtgärdskod 2: 123 UTFÖRT
Åtgärdskod 3: R300 KLAR FÖR AVSLUT

- Adressinformation

Platsobjekt:
AlarmObjekt:
VÄDERKVARNSGATAN 0

75325
CENTRUM, UPPSALA

- Anmälarinformation

Anmälarens E-post:
Anmälarens födelsedatum:
Anmälarens kön:
Anmälarens namn:
Anmälare återkopplingsadress:
Anmälarens postkod:
Anmälarens telefon:
Anmälningssätt: EGET
Anteckningar:
Tilläggsinformation: 21-1200
Anmälare återkoppling:

- Patrullaktivitet

Patrull	Tid	Händelse	Personal id/Operatörskod
21-1200	2020-10-06 23:43:56	Ledig	5191/ 042174 103419/ 065956
Information: BEGÄRT EGET HR RLC52-125 5201-20201006-0574			
21-1200	2020-10-06 23:43:57	Påbörjat uppdrag	5191/ 042174 103419/ 065956
Information: MEDDELANDE SÄNT 065956 [redacted]0; 0 5201-20201006-0574			
21-1200	2020-10-06 23:43:57	Påbörjat uppdrag	5191/ 042174 103419/ 065956
Information: , ,			
21-1200	2020-10-06 23:43:57	Påbörjat uppdrag	5191/ 042174 103419/ 065956
Information: MEDDELANDE SÄNT 0; 0 5201-20201006-0574			
21-1200	2020-10-06 23:43:57	Beordrad	5191/ 042174 103419/ 065956
Information: , ,			

21-1200 2020-10-06 23:43:57 Påbörjat uppdrag 5191/ 042174
103419/ 065956

Information: MEDDELANDE SÄNT 042174 [redacted] 0; 0 5201-20201006-0574

21-1200 2020-10-06 23:44:34 Påbörjat uppdrag 5191/ 042174
103419/ 065956

Information: VÄDERKVARNSGATAN, CENTRUM, UPPSALA

21-1640 2020-10-06 23:44:38 Beordrad 3828/ 000194
102743/ 060903

Information: VÄDERKVARNSGATAN, CENTRUM, UPPSALA

21-1640 2020-10-06 23:44:41 Beordrad 3828/ 000194
102743/ 060903

Information: MEDDELANDE SÄNT VÄDERKVARNSGATAN, CENTRUM, UPPSALA; KONTR

21-1640 2020-10-06 23:44:41 Beordrad 3828/ 000194
102743/ 060903

Information: MEDDELANDE SÄNT 000194 [redacted] VÄDERKVARNSGATAN, CENTRUM,

21-1640 2020-10-06 23:44:41 Beordrad 3828/ 000194
102743/ 060903

Information: MEDDELANDE SÄNT 060903 [redacted] VÄDERKVARNSGATAN, CENTRUM,

21-1640 2020-10-06 23:45:11 Påbörjat uppdrag 3828/ 000194
102743/ 060903

Information: VÄDERKVARNSGATAN, CENTRUM, UPPSALA

21-1640 2020-10-06 23:51:47 Påbörjat uppdrag 3828/ 000194
102743/ 060903

Information: VÄDERKVARNSGATAN, CENTRUM, UPPSALA

21-1640 2020-10-06 23:59:26 Klar_på_plats 3828/ 000194
102743/ 060903

Information: VÄDERKVARNSGATAN, CENTRUM, UPPSALA

21-1200 2020-10-06 23:59:28 Klar_på_plats 5191/ 042174
103419/ 065956

Information: VÄDERKVARNSGATAN, CENTRUM, UPPSALA

21-1640 2020-10-06 23:59:31 Ledig 3828/ 000194
102743/ 060903

Information:

21-1200 2020-10-06 23:59:33 Ledig 5191/ 042174
103419/ 065956

Information:

21-1200 2020-10-06 23:59:49 Beordrad 5191/ 042174
103419/ 065956

Information: VÄDERKVARNSGATAN, CENTRUM, UPPSALA

21-1200 2020-10-06 23:59:50 Beordrad 5191/ 042174
103419/ 065956

Information: MEDDELANDE SÄNT 042174 [redacted] VÄDERKVARNSGATAN, CENTRUM,

21-1200 2020-10-06 23:59:50 Beordrad 5191/ 042174
103419/ 065956

Information: MEDDELANDE SÄNT 065956 [redacted] VÄDERKVARNSGATAN, CENTRUM, U

21-1200 2020-10-06 23:59:50 Beordrad 5191/ 042174
103419/ 065956

Information: MEDDELANDE SÄNT VÄDERKVARNSGATAN, CENTRUM, UPPSALA; KONTR

21-1200 2020-10-07 00:00:19 Ledig 5191/ 042174
103419/ 065956

Information: PATRULLEN HAR TAGITS BORT 5201-20201006-0574

- Relationer

-- Fordon

Reg.nr	Tillverkare	Modell	Färg	Fordonsår	Fordonsslag	Koppling	Kommentar
GHC244	AUDI	A3	GRÅ	n/a	PB	KONTROLL	VÄDERKVARNSGATAN 201006

-- Person

Namn	Efternamn	Personnummer	Samband	Kommentar
Alfons Hans Richard	Tranberg	[redacted]	FÖRARE	PB GHC244 VÄDERKVARNSGATAN 201006
[redacted]	[redacted]	[redacted]	PASSAG	I PB GHC244 VÄDERKVARNSGATAN 201006
MOHAMMED	ALMASRI	951229-[redacted]	PASSAG	I PB GHC244 VÄDERKVARNSGATAN 201006
[redacted]	[redacted]	[redacted]	PASSAG	I PB GHC244 VÄDERKVARNSGATAN 201006

-- K-nummer

Information	Datum	Tid

-- PUM-A

Information	Datum	Tid

-- Pärnr

Pärnr	Information	Datum	Tid

-- Relaterade HR

Information	Datum	Tid

-- Extern

Kategori	Typ	Namn	Kommentar	Org	Postnr	Tel	Fax	Adress

- Tid/Datum

Datum	Tid	Händelse
2020-10-06	23:43:56	Påbörjad HR
2020-10-06	23:43:56	Parkerad
2020-10-06	23:43:56	Registrerad
2020-10-06	23:43:57	Beordrad
2020-10-06	23:43:57	Påbörjat uppdrag
2020-10-06	23:59:26	Klar på plats
2020-10-07	00:00:23	Återöppnad
2020-10-07	00:00:23	Klar
2020-10-07	00:05:18	Åtgärdskodad
2020-10-07	00:11:29	Avslutad

- Fritext

Datum	Tid	Personal id	Operatörskod	Fritext	Arbetsstation	Kategori
2020-10-06	23:43:57	3112	2THAD	21-1200 BEGÄRT EGET HR	RLC52-125	Systeminformation
2020-10-06	23:43:57	3112	2THAD	21-1200 Påbörjat uppdrag	RLC52-125	Systeminformation
2020-10-06	23:44:38	3112	2THAD	21-1640 BEORDRAD VIA DRAG/SLÄPP	RLC52-125	Systeminformation
2020-10-06	23:44:42	3112	2THAD	--	RLC52-125	Anteckningar
2020-10-06	23:45:11	3112	2THAD	21-1640 Påbörjat uppdrag	RLC52-125	Systeminformation
2020-10-06	23:45:15	3112	2THAD	-	RLC52-125	Anteckningar
2020-10-06	23:45:34	3112	2THAD	PERSONBIL MED KNOGIS M FL	RLC52-125	Anteckningar
2020-10-06	23:45:35	3112	2THAD	-	RLC52-125	Anteckningar
2020-10-06	23:46:04	3112	2THAD	Färg:GRÅ Fabrikat:AUDI Modell:A3 Landskod:SE Typ:PB	RLC52-125	Anteckningar

2020-10-06	23:46:05	3112	2THAD	KONTROLLERAT GHC244 SE	RLC52-125	Anteckningar
2020-10-06	23:46:05	3112	2THAD	VÄDERKVARNSGATAN 201006	RLC52-125	Anteckningar
2020-10-06	23:46:08	3112	2THAD	-	RLC52-125	Anteckningar
2020-10-06	23:46:19	3112	2THAD	UND FLAGGA SATT	RLC52-125	Systeminformation
2020-10-06	23:46:22	3112	2THAD	-	RLC52-125	Anteckningar
2020-10-06	23:46:33	3112	2THAD	LÄGESBILD FLAGGA SATT	RLC52-125	Systeminformation
2020-10-06	23:46:37	3112	2THAD	-	RLC52-125	Anteckningar
2020-10-06	23:47:12	3112	2THAD	Smeknamn:KNOGIS Personnr:951229-[redacted] Kön:M	RLC52-125	Anteckningar
2020-10-06	23:47:13	3112	2THAD	PASSAGERARE MOHAMMED ALMASRI	RLC52-125	Anteckningar
2020-10-06	23:47:13	3112	2THAD	I PB GHC244 VÄDERKVARNSGATAN 201006	RLC52-125	Anteckningar
2020-10-06	23:47:15	3112	2THAD	-	RLC52-125	Anteckningar
2020-10-06	23:59:26	3112	2THAD	21-1640 Klar_på_plats	RLC52-125	Systeminformation
2020-10-06	23:59:28	3112	2THAD	21-1200 Klar_på_plats	RLC52-125	Systeminformation
2020-10-06	23:59:31	3112	2THAD	21-1640 Ledig	RLC52-125	Systeminformation
2020-10-06	23:59:33	3112	2THAD	21-1200 Ledig	RLC52-125	Systeminformation
2020-10-06	23:59:49	3112	2THAD	21-1200 BEORDRAD VIA DRAG/SLÄPP	RLC52-125	Systeminformation
2020-10-07	00:00:23	3112	2THAD	21-1200 Ledig	RLC52-125	Systeminformation
2020-10-07	00:00:27	3112	2THAD	-	RLC52-125	Anteckningar
2020-10-07	00:02:23	3112	2THAD	Personnr:[redacted] Kön:M	RLC52-125	Anteckningar
2020-10-07	00:02:24	3112	2THAD	PASSAGERARE [redacted]	RLC52-125	Anteckningar
2020-10-07	00:02:24	3112	2THAD	I PB GHC244 VÄDERKVARNSGATAN 201006	RLC52-125	Anteckningar
2020-10-07	00:02:28	3112	2THAD	-	RLC52-125	Anteckningar
2020-10-07	00:03:03	3112	2THAD	Personnr:[redacted] Kön:M	RLC52-125	Anteckningar
2020-10-07	00:03:04	3112	2THAD	PASSAGERARE [redacted]	RLC52-125	Anteckningar
2020-10-07	00:03:04	3112	2THAD	I PB GHC244 VÄDERKVARNSGATAN 201006	RLC52-125	Anteckningar
2020-10-07	00:03:08	3112	2THAD	-	RLC52-125	Anteckningar
2020-10-07	00:03:56	3112	2THAD	Personnr:[redacted] Kön:M	RLC52-125	Anteckningar
2020-10-07	00:03:57	3112	2THAD	FÖRARE AV FORDON. Alfons Hans Richard Tranberg	RLC52-125	Anteckningar
2020-10-07	00:03:57	3112	2THAD	PB GHC244 VÄDERKVARNSGATAN 201006	RLC52-125	Anteckningar
2020-10-07	00:04:00	3112	2THAD	-	RLC52-125	Anteckningar

2020-10-07	00:04:54	3112	2THAD	PL §19 SAMT PL §20A UTFÖRT - INGET ANTRÄFFAT	RLC52-125	Anteckningar
2020-10-07	00:04:55	3112	2THAD	-	RLC52-125	Anteckningar
2020-10-07	00:05:18	3112	2THAD	Åtgärdskod: 107, 123, R300	RLC52-125	Åtkomstskydd
2020-10-07	00:05:18	3112	2THAD	(RLC)	RLC52-125	Systeminformation
2020-10-07	00:11:28	5193	2ANOR	Gripna Omhä Övr.fb.	RLC52-121	Åtkomstskydd
2020-10-07	00:11:29	5193	2ANOR	5201-20201006-0574 AVSLUTAD	RLC52-121	Åtkomstskydd
2020-12-17	09:44:14	100986	016647	5201-20201006-0574 Läst/skrivit ut HRPC-494906 -> Microsoft Print to PDF	PC-494906	Systeminformation
2020-12-17	09:44:14	100986	016647	Utskriftsorsak:Pågående utredning.	PC-494906	Systeminformation

- Tilläggstext

Datum	Tid	Personal id	Operatörskod	Arbetsstation	Fritext
2020-10-06	23:43:57	100000		SYSAWSRV	HR SKICKAT TILL: 21-1200(042174[redacted], 21-1200(065956[redacted]), 21-1200( ): 0; 0
2020-10-06	23:44:41	100000		SYSAWSRV	HR SKICKAT TILL: 21-1640(000194[redacted]), 21-1640(060903[redacted]), 21-1640( ): VÄDERKVARNSGATAN, CENTRUM, UPPSALA; KONTROLL PERSON/FORDON; KONTROLL PERSON/FORDON; 6639294; 1603434
2020-10-06	23:59:50	100000		SYSAWSRV	HR SKICKAT TILL: 21-1200(042174[redacted], 21-1200(065956[redacted]), 21-1200( ): VÄDERKVARNSGATAN, CENTRUM, UPPSALA; KONTROLL PERSON/FORDON; KONTROLL PERSON/FORDON; 6639477; 1603272

- Förteckning berörd personal

Namn	Personalid	U-nummer	Operatör	Användarnamn	Relation
[redacted]	3112	U0012008	012008	2THAD	Fritext, Upprättad av
[redacted]	5193	U0042196	042196	2ANOR	Fritext
[redacted]	100986	U0016647	016647	016647	Fritext
SYSTEM SYSTEM	100000	SYSTEM	SYSTEM	SYSTEM	Tilläggstext
[redacted]	5191	U0042174	042174	042174	Patrull
[redacted]	103419	u0065956	065956	065956	Patrull
[redacted]	3828	U0000194	000194	000194	Patrull
[redacted]	102743	U0060903	060903	060903	Patrull

Rapport genererad den:
2021-09-20 14:01:09
Rapport genererad av:
NT565292

Utökad Rapport / E-Arkiv

Polismyndigheten

Händelserapport - STORM

- Grunduppgifter

Myndighet: Polismyndigheten
Region: 5201(Mitt)
Källsystem: STORM
HR-nummer: 5201-20200508-0549
Registreringsdatum: 2020-05-08 22:42:45
Initial händelsekod: 8001 KONTROLL PERSON/FORDON
Övrig info: RIMFROST 52
Slutlig händelsekod: 5001 NARKOTIKABROTT
Områdekod: 520210,UPPS/KNIV,PO UPPS
Prioritet: 7 SÄRSKILD HÄNDELSE
Operatörskod: 056890
Personal id: 5697
Patrull: BRAVO621
Åtkomstskydd: Nej

- Åtgärdskod

Åtgärdskod 1: 101 ANMÄLAN
Åtgärdskod 2: 108 FÖRHÖR
Åtgärdskod 3: 105 ARRESTANTBLAD
Åtgärdskod 4: 136 MEDTAG KROPPSBESIKTNING
Åtgärdskod 5: R291 RIMFROST
Åtgärdskod 6: R300 KLAR FÖR AVSLUT

- Adressinformation

Platsobjekt: VAKSALA TORG
AlarmObjekt:
CENTRUM 0

75327
CENTRUM, UPPSALA

- Anmälarinformation

Anmälarens E-post:
Anmälarens födelsedatum:
Anmälarens kön:
Anmälarens namn:
Anmälare återkopplingsadress:
Anmälarens postkod:
Anmälarens telefon:
Anmälningssätt: EGET
Anteckningar:
Tilläggsinformation: BRAVO621
Anmälare återkoppling:

- Patrullaktivitet

Patrull	Tid	Händelse	Personal id/Operatörskod
BRAVO621	2020-05-08 22:42:45	Beordrad	103957/ 002623 103958/ 055583
Information: , ,			
BRAVO621	2020-05-08 22:42:45	Påbörjat uppdrag	103957/ 002623 103958/ 055583
Information: , ,			
BRAVO621	2020-05-08 22:42:45	Ledig	103957/ 002623 103958/ 055583
Information: BEGÄRT EGET HR RLC52-127 5201-20200508-0549			
BRAVO621	2020-05-08 22:42:47	Påbörjat uppdrag	103957/ 002623 103958/ 055583
Information: MEDDELANDE SÄNT 002623 [redacted] 0; 0 5201-20200508-0549			

BRAVO621 2020-05-08 22:42:47 Påbörjat uppdrag 103957/ 002623
103958/ 055583

Information: MEDDELANDE SÄNT 055583 LINDBERG 0; 0 5201-20200508-0549

BRAVO621 2020-05-08 22:43:06 Påbörjat uppdrag 103957/ 002623
103958/ 055583

Information: VAKSALA TORG, CENTRUM, CENTRUM, UPPSALA

BRAVO622 2020-05-08 23:11:47 Beordrad 103959/ 060381
103960/ 060358
5166/ 033098

Information: VAKSALA TORG, CENTRUM, CENTRUM, UPPSALA

BRAVO622 2020-05-08 23:11:49 Påbörjat uppdrag 103959/ 060381
103960/ 060358
5166/ 033098

Information: VAKSALA TORG, CENTRUM, CENTRUM, UPPSALA

BRAVO621 2020-05-08 23:12:04 Klar_på_plats 103957/ 002623
103958/ 055583

Information: VAKSALA TORG, CENTRUM, CENTRUM, UPPSALA

BRAVO621 2020-05-08 23:12:05 Ledig 103957/ 002623
103958/ 055583

Information:

BRAVO623 2020-05-08 23:14:42 Beordrad 103962/ 062870
103961/ 052183

Information: VAKSALA TORG, CENTRUM, CENTRUM, UPPSALA

BRAVO623 2020-05-08 23:14:43 Påbörjat uppdrag 103962/ 062870
103961/ 052183

Information: VAKSALA TORG, CENTRUM, CENTRUM, UPPSALA

BRAVO623 2020-05-08 23:14:49 Frihetsberövad 103962/ 062870
103961/ 052183

Information: VAKSALA TORG, CENTRUM, CENTRUM, UPPSALA

BRAVO622 2020-05-08 23:15:09 Klar_på_plats 103959/ 060381
103960/ 060358
5166/ 033098

Information: VAKSALA TORG, CENTRUM, CENTRUM, UPPSALA

BRAVO622 2020-05-08 23:15:09 Ledig 103959/ 060381
103960/ 060358
5166/ 033098

Information:

BRAVO623 2020-05-08 23:29:54 Frihetsberövad 103962/ 062870
103961/ 052183

Information: VAKSALA TORG, CENTRUM, CENTRUM, UPPSALA

BRAVO623 2020-05-09 00:50:54 Ledig 103962/ 062870
103961/ 052183

Information:

- Relationer

-- Fordon

Reg.nr	Tillverkare	Modell	Färg	Fordonsår	Fordonsslag	Koppling	Kommentar
XHA670	RENAULT	MEGANE	RÖD	n/a	PB	KONTROLL	KNIV ANTÄRFFAD VID PL20A, VAKSALA TORG UPPSALA

-- Person

Namn	Efternamn	Personnummer	Samband	Kommentar
Alfons Hans Richard	Tranberg	[redacted]	FÖRARE	ISM MED STOPP OCH KONTROLL, VAKSALA TORG UPPSALA
[redacted]	Ahmed	[redacted]	PASSAG	ISM MED STOPP OCH KONTROLL, VAKSALA TORG UPPSALA (PASS VÄNSTER BAK)
MOHAMMED	ALMASRI	951229[redacted]	PASSAG	ISM MED STOPP OCH KONTROLL, VAKSALA TORG UPPSALA (PASS FRAM)
[redacted]	Massry	[redacted]	PASSAG	ISM MED STOPP OCH KONTROLL, VAKSALA TORG UPPSALA (PASS HÖGER

BAK)

-- K-nummer

Information	Datum	Tid

-- PUM-A

Information	Datum	Tid

-- Pärnr

Pärnr	Information	Datum	Tid

-- Relaterade HR

Information	Datum	Tid

-- Extern

Kategori	Typ	Namn	Kommentar	Org	Postnr	Tel	Fax	Adress

- Tid/Datum

Datum	Tid	Händelse
2020-05-08	22:42:45	Påbörjad HR
2020-05-08	22:42:45	Parkerad
2020-05-08	22:42:45	Registrerad
2020-05-08	22:42:45	Beordrad
2020-05-08	22:42:46	Påbörjat uppdrag
2020-05-08	23:12:05	Klar på plats
2020-05-08	23:14:49	Frihetsberövad
2020-05-09	00:50:55	Klar
2020-05-09	00:51:35	Åtgärdskodad
2020-05-09	00:58:03	Avslutad

- Fritext

Datum	Tid	Personal id	Operatörskod	Fritext	Arbetsstation	Kategori
2020-05-08	22:42:45	5697	2JUHO	BRAVO621 BEGÄRT EGET HR	RLC52-127	Systeminformation
2020-05-08	22:42:46	5697	2JUHO	BRAVO621 Påbörjat uppdrag	RLC52-127	Systeminformation
2020-05-08	22:43:07	5697	2JUHO	-	RLC52-127	Anteckningar
2020-05-08	22:43:12	5697	2JUHO	KONTROLLA AV NÅGOT	RLC52-127	Anteckningar
2020-05-08	22:43:24	5697	2JUHO	PATRULL ÅTERKOMMER MED UPPGIFTER	RLC52-127	Anteckningar
2020-05-08	22:43:24	5697	2JUHO	-	RLC52-127	Anteckningar
2020-05-08	23:11:47	5697	2JUHO	BRAVO622 BEORDRAD VIA DRAG/SLÄPP	RLC52-127	Systeminformation
2020-05-08	23:11:49	5697	2JUHO	BRAVO622 Påbörjat uppdrag	RLC52-127	Systeminformation
2020-05-08	23:12:05	5680	2EMAL	BRAVO621 Klar_på_plats	RLC52-115	Systeminformation
2020-05-08	23:12:05	5680	2EMAL	BRAVO621 Ledig	RLC52-115	Systeminformation
2020-05-08	23:12:10	5697	2JUHO	-	RLC52-127	Anteckningar
2020-05-08	23:12:10	5680	2EMAL	--	RLC52-115	Anteckningar

2020-05-08	23:12:56	5680	2EMAL	BRAVO621: UTFÖRT PL19 OCH PL20A ANTFÄRRAT KNIV SOM EJ GÅR ATT KNYTA TILL NÅGON.	RLC52-115	Anteckningar
2020-05-08	23:13:01	5680	2EMAL	--	RLC52-115	Anteckningar
2020-05-08	23:13:43	5680	2EMAL	Färg:RÖD Fabrikat:RENAULT Modell:MEGANE Landskod:SE Typ:PB	RLC52-115	Anteckningar
2020-05-08	23:13:43	5680	2EMAL	KONTROLLERAT XHA670 SE	RLC52-115	Anteckningar
2020-05-08	23:13:43	5680	2EMAL	KNIV ANTÄRFFAD VID PL20A, VAKSALA TORG UPPSALA	RLC52-115	Anteckningar
2020-05-08	23:13:46	5680	2EMAL	--	RLC52-115	Anteckningar
2020-05-08	23:14:33	5697	2JUHO	UND FLAGGA SATT	RLC52-127	Systeminformation
2020-05-08	23:14:42	5697	2JUHO	BRAVO623 BEORDRAD VIA DRAG/SLÄPP	RLC52-127	Systeminformation
2020-05-08	23:14:43	5697	2JUHO	BRAVO623 Påbörjat uppdrag	RLC52-127	Systeminformation
2020-05-08	23:14:49	5697	2JUHO	BRAVO623 Frihetsberövad	RLC52-127	Systeminformation
2020-05-08	23:15:01	5697	2JUHO	-	RLC52-127	Anteckningar
2020-05-08	23:15:09	5697	2JUHO	BRAVO622 Klar_på_plats	RLC52-127	Systeminformation
2020-05-08	23:15:10	5697	2JUHO	BRAVO622 Ledig	RLC52-127	Systeminformation
2020-05-08	23:15:12	5697	2JUHO	-	RLC52-127	Anteckningar
2020-05-08	23:16:02	5697	2JUHO	Personnr[redacted] Kön:M	RLC52-127	Anteckningar
2020-05-08	23:16:02	5697	2JUHO	FÖRARE AV FORDON. Alfons Hans Richard Tranberg	RLC52-127	Anteckningar
2020-05-08	23:16:03	5697	2JUHO	ISM MED STOPP OCH KONTROLL, VAKSALA TORG UPPSALA	RLC52-127	Anteckningar
2020-05-08	23:16:04	5697	2JUHO	-	RLC52-127	Anteckningar
2020-05-08	23:16:34	5697	2JUHO	Smeknamn:KNOGIS Personnr:951229-[redacted] Kön:M	RLC52-127	Anteckningar
2020-05-08	23:16:34	5697	2JUHO	PASSAGERARE MOHAMMED ALMASRI	RLC52-127	Anteckningar
2020-05-08	23:16:34	5697	2JUHO	ISM MED STOPP OCH KONTROLL, VAKSALA TORG UPPSALA (PASS FRAM)	RLC52-127	Anteckningar
2020-05-08	23:16:36	5697	2JUHO	-	RLC52-127	Anteckningar
2020-05-08	23:17:13	5697	2JUHO	Personnr[redacted] Kön:M	RLC52-127	Anteckningar
2020-05-08	23:17:14	5697	2JUHO	PASSAGERARE[redacted] Ahmed	RLC52-127	Anteckningar
2020-05-08	23:17:14	5697	2JUHO	ISM MED STOPP OCH KONTROLL, VAKSALA TORG UPPSALA (PASS VÄNSTER BAK)	RLC52-127	Anteckningar
2020-05-08	23:17:18	5697	2JUHO	-	RLC52-127	Anteckningar
2020-05-08	23:17:45	5697	2JUHO	Personnr[redacted] Kön:M	RLC52-127	Anteckningar
2020-05-08	23:17:45	5697	2JUHO	PASSAGERARE[redacted] Massry	RLC52-127	Anteckningar
2020-05-08	23:17:45	5697	2JUHO	ISM MED STOPP OCH KONTROLL, VAKSALA TORG UPPSALA (PASS HÖGER BAK)	RLC52-127	Anteckningar
2020-05-08	23:17:49	5697	2JUHO	-	RLC52-127	Anteckningar

2020-05-08	23:18:02	5697	2JUHO	KNOGIS KUNDE VAR DUM OCH OTREVLIG	RLC52-127	Anteckningar
2020-05-08	23:18:07	5697	2JUHO	MT RINGA NARK EGET BRUK	RLC52-127	Anteckningar
2020-05-08	23:18:07	5697	2JUHO	-	RLC52-127	Anteckningar
2020-05-08	23:18:22	5697	2JUHO	BRAVO623 2+1 MT RINGA NARK EGET BRUK	RLC52-127	Anteckningar
2020-05-08	23:18:22	5697	2JUHO	-	RLC52-127	Anteckningar
2020-05-09	00:50:55	5697	2JUHO	BRAVO623 Ledig	RLC52-127	Systeminformation
2020-05-09	00:50:57	5697	2JUHO	-	RLC52-127	Anteckningar
2020-05-09	00:51:35	5697	2JUHO	Åtgärdskod: 101, 108, 105, 136, R291, R300	RLC52-127	Åtkomstskydd
2020-05-09	00:51:35	5697	2JUHO	(RLC)	RLC52-127	Systeminformation
2020-05-09	00:58:03	5691	2MAIS	5201-20200508-0549 AVSLUTAD	RLC52-121	Åtkomstskydd
2020-12-17	09:44:10	100986	016647	5201-20200508-0549 Läst/skrivit ut HRPC-494906 -> Microsoft Print to PDF	PC-494906	Systeminformation
2020-12-17	09:44:10	100986	016647	Utskriftsorsak:Pågående utredning.	PC-494906	Systeminformation

- Tilläggstext

Datum	Tid	Personal id	Operatörskod	Arbetsstation	Fritext
2020-05-08	22:42:47	100000		SYSAWSRV	HR SKICKAT TILL: BRAVO621(055583[redacted], BRAVO621(002623 ANNERUD): 0; 0

- Förteckning berörd personal

Namn	Personalid	U-nummer	Operatör	Användarnamn	Relation
[redacted]	5697	U0056890	056890	2JUHO	Fritext, Upprättad av
[redacted]	5680	U0058583	058583	2EMAL	Fritext
[redacted]	5691	U0005491	005491	2MAIS	Fritext
[redacted]	100986	U0016647	016647	016647	Fritext
SYSTEM SYSTEM	100000	SYSTEM	SYSTEM	SYSTEM	Tilläggstext
[redacted]	103957	U0002623	002623		Patrull
[redacted]	103958	U0055583	055583		Patrull
[redacted]	103959	U0060381	060381		Patrull
[redacted]	103960	U0060358	060358		Patrull
NIK[redacted]	5166	U0033098	033098	033098	Patrull
[redacted]	103962	U0062870	062870		Patrull
[redacted]	103961	U0052183	052183		Patrull

Rapport genererad den:
2021-09-20 14:02:27
Rapport genererad av:
NT565292

Utökad Rapport / E-Arkiv

Polismyndigheten

Händelserapport - STORM

- Grunduppgifter

Myndighet: Polismyndigheten
Region: 5201(Mitt)
Källsystem: STORM
HR-nummer: 5201-20200509-0649
Registreringsdatum: 2020-05-09 23:14:34
Initial händelsekod: 8001 KONTROLL PERSON/FORDON
Övrig info: KONTROLL PERSON/FORDON
Slutlig händelsekod: 8001 KONTROLL PERSON/FORDON
Områdekod: 520210,UPPS/KNIV,PO UPPS
Prioritet: 3 NÄRTID
Operatörskod: 069027
Personal id: 102831
Patrull: 21-1420
Åtkomstskydd: Nej

- Åtgärdskod

Åtgärdskod 1: 107 PROMEMORIA
Åtgärdskod 2: R300 KLAR FÖR AVSLUT

- Adressinformation

Platsobjekt:
AlarmObjekt:
BELLMANSGATAN 0

75426
LÖTEN, UPPSALA

- Anmälarinformation

Anmälarens E-post:
Anmälarens födelsedatum:
Anmälarens kön:
Anmälarens namn:
Anmälare återkopplingsadress:
Anmälarens postkod:
Anmälarens telefon:
Anmälningssätt: EGET
Anteckningar:
Tilläggsinformation: 21-1420
Anmälare återkoppling:

- Patrullaktivitet

Patrull	Tid	Händelse	Personal id/Operatörskod
21-1420	2020-05-09 23:14:34	Beordrad	1735/ 034060 100544/ 058313
Information: , ,			
21-1420	2020-05-09 23:14:34	Ledig	1735/ 034060 100544/ 058313
Information: BEGÄRT EGET HR RLC52-136 5201-20200509-0649			
21-1420	2020-05-09 23:14:34	Påbörjat uppdrag	1735/ 034060 100544/ 058313
Information: , ,			
21-1420	2020-05-09 23:14:35	Påbörjat uppdrag	1735/ 034060 100544/ 058313
Information: MEDDELANDE SÄNT 0; 0 5201-20200509-0649			
21-1420	2020-05-09 23:14:35	Påbörjat uppdrag	1735/ 034060 100544/ 058313
Information: MEDDELANDE SÄNT 034060 [redacted]0; 0 5201-20200509-0649			
21-1420	2020-05-09 23:14:35	Påbörjat uppdrag	1735/ 034060

100544/ 058313

Information: MEDDELANDE SÄNT 058313 [redacted] 0; 0 5201-20200509-0649

21-1420 2020-05-09 23:15:02 Påbörjat uppdrag 1735/ 034060
100544/ 058313

Information: BELLMANSGATAN, LÖTEN, UPPSALA

21-1170 2020-05-09 23:15:21 Beordrad 4433/ 013666
102762/ 060857

Information: BELLMANSGATAN, LÖTEN, UPPSALA

21-1170 2020-05-09 23:15:23 Beordrad 4433/ 013666
102762/ 060857

Information: MEDDELANDE SÄNT 013666 [redacted] BELLMANSGATAN, LÖTEN, UPPSAL

21-1170 2020-05-09 23:15:23 Beordrad 4433/ 013666
102762/ 060857

Information: MEDDELANDE SÄNT 060857 [redacted] BELLMANSGATAN, LÖTEN, UPPS

21-1170 2020-05-09 23:15:23 Beordrad 4433/ 013666
102762/ 060857

Information: MEDDELANDE SÄNT BELLMANSGATAN, LÖTEN, UPPSALA; KONTROLL P

21-1410 2020-05-09 23:16:04 Beordrad 4814/ 032661
100436/ 054090

Information: BELLMANSGATAN, LÖTEN, UPPSALA

21-1410 2020-05-09 23:16:06 Beordrad 4814/ 032661
100436/ 054090

Information: MEDDELANDE SÄNT 032661 [redacted] BELLMANSGATAN, LÖTEN, UPPSA

21-1410 2020-05-09 23:16:06 Beordrad 4814/ 032661
100436/ 054090

Information: MEDDELANDE SÄNT BELLMANSGATAN, LÖTEN, UPPSALA; KONTROLL P

21-1410 2020-05-09 23:16:06 Beordrad 4814/ 032661
100436/ 054090

Information: MEDDELANDE SÄNT 054090 [redacted] BELLMANSGATAN, LÖTEN, UPPSA

21-1410 2020-05-09 23:20:37 Påbörjat uppdrag 4814/ 032661
100436/ 054090

Information: BELLMANSGATAN, LÖTEN, UPPSALA

21-1170 2020-05-09 23:20:58 Ledig 4433/ 013666
102762/ 060857

Information:

21-1410 2020-05-09 23:50:34 Klar_på_plats 4814/ 032661
100436/ 054090

Information: BELLMANSGATAN, LÖTEN, UPPSALA

21-1410 2020-05-09 23:50:35 Ledig 4814/ 032661
100436/ 054090

Information:

21-1420 2020-05-09 23:50:35 Klar_på_plats 1735/ 034060
100544/ 058313

Information: BELLMANSGATAN, LÖTEN, UPPSALA

21-1420 2020-05-09 23:50:36 Ledig 1735/ 034060
100544/ 058313

Information:

- Relationer

-- Fordon

Reg.nr	Tillverkare	Modell	Färg	Fordonsår	Fordonsslag	Koppling	Kommentar
XHA670	RENAULT	MEGANE	RÖD	n/a	PB	KONTROLL	KONTROLLERAD BELLMANSGATAN UPPSALA

-- Person

Namn	Efternamn	Personnummer	Samband	Kommentar
Alfons Hans Richard	Tranberg	[redacted]	FÖRARE	XHA670, KONTROLLERAD, BELLMANSGATAN, UPPSALA

[redacted]	Ahmed	[redacted]	PASSAG	XHA670, HÖ BAK, BELLMANSGATAN, UPPSALA
MOHAMMED	ALMASRI	951229-[redacted]	PASSAG	XHA670, PASS FRAM, BELLMANSGATAN, UPPSALA
[redacted]	Massry	[redacted]	PASSAG	XHA670, PASS VÄ BAK, BELLMANSGATAN, UPPSALA

-- K-nummer

Information	Datum	Tid

-- PUM-A

Information	Datum	Tid

-- Pärnr

Pärnr	Information	Datum	Tid

-- Relaterade HR

Information	Datum	Tid

-- Extern

Kategori	Typ	Namn	Kommentar	Org	Postnr	Tel	Fax	Adress

- Tid/Datum

Datum	Tid	Händelse
2020-05-09	23:14:34	Påbörjad HR
2020-05-09	23:14:34	Parkerad
2020-05-09	23:14:34	Registrerad
2020-05-09	23:14:34	Beordrad
2020-05-09	23:14:34	Påbörjat uppdrag
2020-05-09	23:50:34	Klar på plats
2020-05-09	23:50:36	Klar
2020-05-09	23:57:17	Åtgärdskodad
2020-05-10	00:02:39	Avslutad

- Fritext

Datum	Tid	Personal id	Operatörskod	Fritext	Arbetsstation	Kategori
2020-05-09	23:14:34	102831	2RAFA	21-1420 BEGÄRT EGET HR	RLC52-136	Systeminformation
2020-05-09	23:14:34	102831	2RAFA	21-1420 Påbörjat uppdrag	RLC52-136	Systeminformation
2020-05-09	23:15:21	5680	2EMAL	21-1170 BEORDRAD VIA DRAG/SLÄPP	RLC52-116	Systeminformation
2020-05-09	23:15:34	102831	2RAFA	Färg:RÖD Fabrikat:RENAULT Modell:MEGANE Landskod: SE Typ:PB	RLC52-136	Anteckningar
2020-05-09	23:15:34	102831	2RAFA	KONTROLLERAT XHA670 SE	RLC52-136	Anteckningar
2020-05-09	23:15:34	102831	2RAFA	KONTROLLERAD BELLMANSGATAN UPPSALA	RLC52-136	Anteckningar
2020-05-09	23:15:37	102831	2RAFA	-	RLC52-136	Anteckningar
2020-05-09	23:16:04	103501	2GUAG	21-1410 BEORDRAD VIA F10	RLC52-126	Systeminformation
2020-05-09	23:20:37	103501	2GUAG	21-1410 Påbörjat uppdrag	RLC52-126	Systeminformation
2020-05-09	23:20:58	103501	2GUAG	21-1170 Ledig	RLC52-126	Systeminformation
2020-05-09	23:21:04	103501	2GUAG	-	RLC52-126	Anteckningar
2020-05-	23:50:34	102689	2SAHA	21-1410 Klar_på_plats	RLC52-123	Systeminformation

09						
2020-05-09	23:50:35	102689	2SAHA	21-1410 Ledig	RLC52-123	Systeminformation
2020-05-09	23:50:35	102689	2SAHA	21-1420 Klar_på_plats	RLC52-123	Systeminformation
2020-05-09	23:50:36	102689	2SAHA	21-1420 Ledig	RLC52-123	Systeminformation
2020-05-09	23:50:39	102689	2SAHA	-	RLC52-123	Anteckningar
2020-05-09	23:51:55	102689	2SAHA	PL19 OCH PL20A	RLC52-123	Anteckningar
2020-05-09	23:51:58	102689	2SAHA	KOLL UA	RLC52-123	Anteckningar
2020-05-09	23:51:58	102689	2SAHA	-	RLC52-123	Anteckningar
2020-05-09	23:53:10	102689	2SAHA	Personnr[redacted] Kön:M	RLC52-123	Anteckningar
2020-05-09	23:53:10	102689	2SAHA	FÖRARE AV FORDON. Alfons Hans Richard Tranberg	RLC52-123	Anteckningar
2020-05-09	23:53:10	102689	2SAHA	XHA670, KONTROLLERAD, BELLMANSGATAN, UPPSALA	RLC52-123	Anteckningar
2020-05-09	23:53:12	102689	2SAHA	-	RLC52-123	Anteckningar
2020-05-09	23:53:53	102689	2SAHA	Smeknamn:KNOGIS Personnr:951229-[redacted] Kön:M	RLC52-123	Anteckningar
2020-05-09	23:53:53	102689	2SAHA	PASSAGERARE MOHAMMED ALMASRI	RLC52-123	Anteckningar
2020-05-09	23:53:53	102689	2SAHA	XHA670, PASS FRAM, BELLMANSGATAN, UPPSALA	RLC52-123	Anteckningar
2020-05-09	23:53:56	102689	2SAHA	-	RLC52-123	Anteckningar
2020-05-09	23:54:40	102689	2SAHA	Personnr[redacted] Kön:M	RLC52-123	Anteckningar
2020-05-09	23:54:41	102689	2SAHA	PASSAGERARE [redacted] Ahmed	RLC52-123	Anteckningar
2020-05-09	23:54:41	102689	2SAHA	XHA670, HÖ BAK, BELLMANSGATAN, UPPSALA	RLC52-123	Anteckningar
2020-05-09	23:54:43	102689	2SAHA	-	RLC52-123	Anteckningar
2020-05-09	23:55:21	102689	2SAHA	Personnr[redacted] Kön:M	RLC52-123	Anteckningar
2020-05-09	23:55:21	102689	2SAHA	PASSAGERARE [redacted] Massry	RLC52-123	Anteckningar
2020-05-09	23:55:21	102689	2SAHA	XHA670, PASS VÄ BAK, BELLMANSGATAN, UPPSALA	RLC52-123	Anteckningar
2020-05-09	23:55:24	102689	2SAHA	-	RLC52-123	Anteckningar
2020-05-09	23:55:28	102689	2SAHA	UND FLAGGA SATT	RLC52-123	Systeminformation
2020-05-09	23:57:14	102689	2SAHA	-	RLC52-123	Anteckningar
2020-05-09	23:57:17	102689	2SAHA	Åtgärdskod: 123, R300	RLC52-123	Åtkomstskydd
2020-05-09	23:57:17	102689	2SAHA	(RLC)	RLC52-123	Systeminformation
2020-05-10	00:02:39	1538	2JONA	Gripna Omhä Övr.fb.	RLC52-121	Åtkomstskydd
2020-05-10	00:02:39	1538	2JONA	Åtgärdskod: 107, R300	RLC52-121	Åtkomstskydd
2020-05-	00:02:39	1538	2JONA	5201-20200509-0649 AVSLUTAD	RLC52-121	Åtkomstskydd

10

2020-12-17	09:44:10	100986	016647	5201-20200509-0649 Läst/skrivit ut HRPC-494906 -> Microsoft Print to PDF	PC-494906	Systeminformation
2020-12-17	09:44:11	100986	016647	Utskriftsorsak:Pågående utredning.	PC-494906	Systeminformation

- Tilläggstext

Datum	Tid	Personal id	Operatörskod	Arbetsstation	Fritext
2020-05-09	23:14:35	100000		SYSAWSRV	HR SKICKAT TILL: 21-1420(034060[redacted], 21-1420(058313[redacted]), 21-1420( ): 0; 0
2020-05-09	23:15:23	100000		SYSAWSRV	HR SKICKAT TILL: 21-1170(013666[redacted]), 21-1170(060857[redacted]), 21-1170( ): BELLMANSGATAN, LÖTEN, UPPSALA; KONTROLL PERSON/FORDON; KONTROLL PERSON/FORDON; 6641037; 1603535
2020-05-09	23:16:06	100000		SYSAWSRV	HR SKICKAT TILL: 21-1410(054090[redacted]), 21-1410(032661[redacted], 21-1410( ): BELLMANSGATAN, LÖTEN, UPPSALA; KONTROLL PERSON/FORDON; KONTROLL PERSON/FORDON; 6641037; 1603535

- Förteckning berörd personal

Namn	Personalid	U-nummer	Operatör	Användarnamn	Relation
[redacted]	102831	U0069027	069027	2RAFA	Fritext, Upprättad av
[redacted]	5680	U0058583	058583	2EMAL	Fritext
[redacted]	103501	U0075232	075232		Fritext
[redacted]	102689	u0069057	069057	2SAHA	Fritext
[redacted]	1538	U0032824	032824	2JONA	Fritext
[redacted]	100986	U0016647	016647	016647	Fritext
SYSTEM SYSTEM	100000	SYSTEM	SYSTEM	SYSTEM	Tilläggstext
[redacted]	1735	U0034060	034060	034060	Patrull
[redacted]	100544	u0058313	058313	058313	Patrull
[redacted]	4433	U0013666	013666	013666	Patrull
[redacted]	102762	u0060857	060857	060857	Patrull
[redacted]	4814	U0032661	032661	032661	Patrull
[redacted]	100436	U0054090	054090	054090	Patrull

Rapport genererad den:
2021-09-20 14:03:19
Rapport genererad av:
NT565292

Utökad Rapport / E-Arkiv

Polismyndigheten

Händelserapport - STORM

- Grunduppgifter

Myndighet: Polismyndigheten
Region: 5201(Mitt)
Källsystem: STORM
HR-nummer: 5201-20200510-0411
Registreringsdatum: 2020-05-10 20:34:45
Initial händelsekod: 8001 KONTROLL PERSON/FORDON
Övrig info: RIMFROST 52
Slutlig händelsekod: 8001 KONTROLL PERSON/FORDON
Områdekod: 520210,UPPS/KNIV,PO UPPS
Prioritet: 7 SÄRSKILD HÄNDELSE
Operatörskod: 040351
Personal id: 5071
Patrull: BRAVO643
Åtkomstskydd: Nej

- Åtgärdskod

Åtgärdskod 1: 101 ANMÄLAN
Åtgärdskod 2: 105 ARRESTANTBLAD
Åtgärdskod 3: 108 FÖRHÖR
Åtgärdskod 4: 136 MEDTAG KROPPSBESIKTNING
Åtgärdskod 5: R300 KLAR FÖR AVSLUT
Åtgärdskod 6: R291 RIMFROST

- Adressinformation

Platsobjekt: GRÄNBYSKOLAN
AlarmObjekt:
LILJEFORS TORG 1

75429
GRÄNBY, UPPSALA

- Anmälarinformation

Anmälarens E-post:
Anmälarens födelsedatum:
Anmälarens kön:
Anmälarens namn:
Anmälare återkopplingsadress:
Anmälarens postkod:
Anmälarens telefon: 7275820
Anmälningssätt: EGET
Anteckningar:
Tilläggsinformation: BRAVO643
Anmälare återkoppling:

- Patrullaktivitet

Patrull	Tid	Händelse	Personal id/Operatörskod
BRAVO643	2020-05-10 20:34:45	Påbörjat uppdrag	103971/ 054106 103972/ 058049
Information: , ,			
BRAVO643	2020-05-10 20:34:45	Ledig	103971/ 054106 103972/ 058049
Information: BEGÄRT EGET HR RLC52-122 5201-20200510-0411			
BRAVO643	2020-05-10 20:34:45	Beordrad	103971/ 054106 103972/ 058049
Information: , ,			
BRAVO643	2020-05-10 20:34:48	Påbörjat uppdrag	103971/ 054106 103972/ 058049
Information: MEDDELANDE SÄNT 0; 0 5201-20200510-0411			

BRAVO643 2020-05-10 20:34:48 Påbörjat uppdrag 103971/ 054106
103972/ 058049

Information: MEDDELANDE SÄNT 058049 EDIN 0; 0 5201-20200510-0411

BRAVO643 2020-05-10 20:34:48 Påbörjat uppdrag 103971/ 054106
103972/ 058049

Information: MEDDELANDE SÄNT 054106 [redacted] 0; 0 5201-20200510-0411

BRAVO643 2020-05-10 20:35:44 Påbörjat uppdrag 103971/ 054106
103972/ 058049

Information: GRÄNBYSKOLAN, LILJEFORS TORG 1, GRÄNBY, UPPSALA

BRAVO644 2020-05-10 20:39:57 Beordrad 103967/ 014487

Information: GRÄNBYSKOLAN, LILJEFORS TORG 1, GRÄNBY, UPPSALA

BRAVO645 2020-05-10 20:40:32 Beordrad 103895/ 042074

Information: GRÄNBYSKOLAN, LILJEFORS TORG 1, GRÄNBY, UPPSALA

BRAVO644 2020-05-10 20:40:34 Påbörjat uppdrag 103967/ 014487

Information: GRÄNBYSKOLAN, LILJEFORS TORG 1, GRÄNBY, UPPSALA

BRAVO645 2020-05-10 20:40:35 Påbörjat uppdrag 103895/ 042074

Information: GRÄNBYSKOLAN, LILJEFORS TORG 1, GRÄNBY, UPPSALA

BRAVO643 2020-05-10 21:07:08 Frihetsberövad 103971/ 054106
103972/ 058049

Information: GRÄNBYSKOLAN, LILJEFORS TORG 1, GRÄNBY, UPPSALA

BRAVO644 2020-05-10 21:13:31 Ledig 103967/ 014487

Information:

BRAVO644 2020-05-10 21:13:31 Klar_på_plats 103967/ 014487

Information: GRÄNBYSKOLAN, LILJEFORS TORG 1, GRÄNBY, UPPSALA

BRAVO645 2020-05-10 21:13:32 Klar_på_plats 103895/ 042074

Information: GRÄNBYSKOLAN, LILJEFORS TORG 1, GRÄNBY, UPPSALA

BRAVO645 2020-05-10 21:13:34 Ledig 103895/ 042074

Information:

BRAVO643 2020-05-10 22:18:49 Ledig 103971/ 054106
103972/ 058049

Information:

- Relationer

-- Fordon

Reg.nr	Tillverkare	Modell	Färg	Fordonsår	Fordonsslag	Koppling	Kommentar
XHA670	RENAULT	MEGANE	RÖD	n/a	PB	KONTROLL	UTANFÖR GRÄNBYSKOLAN UPPSALA

-- Person

Namn	Efternamn	Personnummer	Samband	Kommentar
MOHAMMED	ALMASRI	951229-[redacted]	KONTROLLER	KONTROLLERAD INTILL XHA670 UTANFÖR GRÄNBYSKOLAN UPPSALA
[redacted]	Ahmed	[redacted]	[redacted]	[redacted], GRÄNBYSKOLAN UPPSALA
Alfons Hans Richard	Tranberg	[redacted]	[redacted]	[redacted], GRÄNBYSKOLAN UPPSALA
[redacted]	Massry	[redacted]	[redacted]	[redacted], GRÄNBYSKOLAN UPPSALA

-- K-nummer

Information	Datum	Tid

-- PUM-A

Information	Datum	Tid

-- Pärnr

Pärnr	Information	Datum	Tid

-- Relaterade HR

Information	Datum	Tid

-- Extern

Kategori	Typ	Namn	Kommentar	Org	Postnr	Tel	Fax	Adress

- Tid/Datum

Datum	Tid	Händelse
2020-05-10	20:34:45	Påbörjad HR
2020-05-10	20:34:45	Parkerad
2020-05-10	20:34:45	Registrerad
2020-05-10	20:34:45	Beordrad
2020-05-10	20:34:45	Påbörjat uppdrag
2020-05-10	21:07:08	Frihetsberövad
2020-05-10	22:18:49	Klar
2020-05-10	22:19:30	Åtgärdskodad
2020-05-10	22:19:53	Avslutad

- Fritext

Datum	Tid	Personal id	Operatörskod	Fritext	Arbetsstation	Kategori
2020-05-10	20:34:45	5071	2DESI	BRAVO643 BEGÄRT EGET HR	RLC52-122	Systeminformation
2020-05-10	20:34:45	5071	2DESI	BRAVO643 Påbörjat uppdrag	RLC52-122	Systeminformation
2020-05-10	20:35:46	5071	2DESI	-	RLC52-122	Anteckningar
2020-05-10	20:38:13	5071	2DESI	Färg:RÖD Fabrikat:RENAULT Modell:MEGANE Landskod: SE Typ:PB	RLC52-122	Anteckningar
2020-05-10	20:38:16	5071	2DESI	KONTROLLERAT XHA670 SE	RLC52-122	Anteckningar
2020-05-10	20:38:16	5071	2DESI	UTANFÖR GRÄNBYSKOLAN UPPSALA	RLC52-122	Anteckningar
2020-05-10	20:38:18	5071	2DESI	-	RLC52-122	Anteckningar
2020-05-10	20:38:22	5071	2DESI	UND FLAGGA SATT	RLC52-122	Systeminformation
2020-05-10	20:38:25	5071	2DESI	-	RLC52-122	Anteckningar
2020-05-10	20:39:57	5071	2DESI	BRAVO644 BEORDRAD VIA DRAG/SLÄPP	RLC52-122	Systeminformation
2020-05-10	20:40:32	5071	2DESI	BRAVO645 BEORDRAD VIA DRAG/SLÄPP	RLC52-122	Systeminformation
2020-05-10	20:40:34	5071	2DESI	BRAVO644 Påbörjat uppdrag	RLC52-122	Systeminformation
2020-05-10	20:40:35	5071	2DESI	BRAVO645 Påbörjat uppdrag	RLC52-122	Systeminformation
2020-05-10	20:40:40	5071	2DESI	-	RLC52-122	Anteckningar
2020-05-10	20:59:30	5071	2DESI	PL § 20 A	RLC52-122	Vakthavande befäl
2020-05-10	20:59:37	5071	2DESI	UTAN ANMÄRKNING	RLC52-122	Anteckningar
2020-05-10	20:59:38	5071	2DESI	-	RLC52-122	Anteckningar
2020-05-10	21:05:49	5071	2DESI	Personnr: [redacted] Kön:M	RLC52-122	Anteckningar
2020-05-10	21:05:50	5071	2DESI	MEDTAGEN PERSON [redacted] Ahmed	RLC52-122	Anteckningar
2020-05-	21:05:50	5071	2DESI	[redacted] GRÄNBYSKOLAN	RLC52-122	Anteckningar

10				UPPSALA		
2020-05-10	21:05:52	5071	2DESI	-	RLC52-122	Anteckningar
2020-05-10	21:06:29	5071	2DESI	Personnr[redacted] Kön:M	RLC52-122	Anteckningar
2020-05-10	21:06:29	5071	2DESI	MEDTAGEN PERSON Alfons Hans Richard Tranberg	RLC52-122	Anteckningar
2020-05-10	21:06:29	5071	2DESI	[redacted] GRÄNBYSKOLAN UPPSALA	RLC52-122	Anteckningar
2020-05-10	21:06:32	5071	2DESI	-	RLC52-122	Anteckningar
2020-05-10	21:06:49	5071	2DESI	Personnr:[redacted] Kön:M	RLC52-122	Anteckningar
2020-05-10	21:06:49	5071	2DESI	MEDTAGEN PERSON [redacted] Massry	RLC52-122	Anteckningar
2020-05-10	21:06:49	5071	2DESI	[redacted] GRÄNBYSKOLAN UPPSALA	RLC52-122	Anteckningar
2020-05-10	21:06:51	5071	2DESI	-	RLC52-122	Anteckningar
2020-05-10	21:07:08	5071	2DESI	BRAVO643 Frihetsberövad	RLC52-122	Systeminformation
2020-05-10	21:07:28	5071	2DESI	[redacted]	RLC52-122	Anteckningar
2020-05-10	21:07:28	5071	2DESI	-	RLC52-122	Anteckningar
2020-05-10	21:08:18	5071	2DESI	Smeknamn:KNOGIS Personnr:951229-[redacted] Kön:M	RLC52-122	Anteckningar
2020-05-10	21:08:19	5071	2DESI	KONTROLLERAD PERSON MOHAMMED ALMASRI	RLC52-122	Anteckningar
2020-05-10	21:08:19	5071	2DESI	KONTROLLERAD INTILL XHA670 UTANFÖR GRÄNBYSKOLAN UPPSALA	RLC52-122	Anteckningar
2020-05-10	21:08:21	5071	2DESI	-	RLC52-122	Anteckningar
2020-05-10	21:13:31	5071	2DESI	BRAVO644 Klar_på_plats	RLC52-122	Systeminformation
2020-05-10	21:13:32	5071	2DESI	BRAVO644 Ledig	RLC52-122	Systeminformation
2020-05-10	21:13:32	5071	2DESI	BRAVO645 Klar_på_plats	RLC52-122	Systeminformation
2020-05-10	21:13:34	5071	2DESI	BRAVO645 Ledig	RLC52-122	Systeminformation
2020-05-10	21:35:49	5071	2DESI	-	RLC52-122	Anteckningar
2020-05-10	22:18:49	5071	2DESI	BRAVO643 Ledig	RLC52-122	Systeminformation
2020-05-10	22:19:22	5071	2DESI	Åtgärdskod: 101, 105, 108, 136, R300	RLC52-122	Åtkomstskydd
2020-05-10	22:19:22	5071	2DESI	Gripna Omhä Övr.fb. 3	RLC52-122	Åtkomstskydd
2020-05-10	22:19:22	5071	2DESI	(RLC)	RLC52-122	Systeminformation
2020-05-10	22:19:30	5071	2DESI	Åtgärdskod: 101, 105, 108, 136, R300, R291	RLC52-122	Åtkomstskydd
2020-05-10	22:19:30	5071	2DESI	(RLC)	RLC52-122	Systeminformation
2020-05-10	22:19:53	5071	2DESI	Gripna Omhä Övr.fb. 3	RLC52-122	Åtkomstskydd
2020-05-10	22:19:53	5071	2DESI	5201-20200510-0411 AVSLUTAD	RLC52-122	Åtkomstskydd
2020-12-	09:44:11	100986	016647	5201-20200510-0411 Läst/skrivit ut HRPC-494906 ->	PC-494906	Systeminformation

17				Microsoft Print to PDF		
2020-12-17	09:44:11	100986	016647	Utskriftsorsak:Pågående utredning.	PC-494906	Systeminformation

- Tilläggstext

Datum	Tid	Personal id	Operatörskod	Arbetsstation	Fritext
2020-05-10	20:34:48	100000		SYSAWSRV	HR SKICKAT TILL: BRAVO643(058049[redacted], BRAVO643(054106 [redacted], BRAVO643( ): 0; 0

- Förteckning berörd personal

Namn	Personalid	U-nummer	Operatör	Användarnamn	Relation
[redacted]	5071	U0040351	040351	8DESI	Fritext, Upprättad av
[redacted]	100986	U0016647	016647	016647	Fritext
SYSTEM SYSTEM	100000	SYSTEM	SYSTEM	SYSTEM	Tilläggstext
[redacted]	103971	U0054106	054106		Patrull
[redacted]	103972	U0058049	058049		Patrull
[redacted]	103967	U0014487	014487		Patrull
[redacted]	103895	U0042074	042074		Patrull

Rapport genererad den:
2021-09-20 14:23:12
Rapport genererad av:
NT565292

Utökad Rapport / E-Arkiv

Polismyndigheten

Händelserapport - STORM

- Grunduppgifter

Myndighet: Polismyndigheten
Region: 5201(Mitt)
Källsystem: STORM
HR-nummer: 5201-20200530-0022
Registreringsdatum: 2020-05-30 00:33:40
Initial händelsekod: 8001 KONTROLL PERSON/FORDON
Övrig info: KONTROLL PERSON/FORDON
Slutlig händelsekod: 8001 KONTROLL PERSON/FORDON
Områdekod: 520310,GÄSTRIKL,PO GÄVL
Prioritet: 3 NÄRTID
Operatörskod: 069084
Personal id: 102701
Patrull: 26-1160
Åtkomstskydd: Nej

- Åtgärdskod

Åtgärdskod 1: 123 UTFÖRT
Åtgärdskod 2: R300 KLAR FÖR AVSLUT

- Adressinformation

Platsobjekt:
AlarmObjekt:
NORRA KÖPMANGATAN 23

80321
NORR, GÄVLE

- Anmälarinformation

Anmälarens E-post:
Anmälarens födelsedatum:
Anmälarens kön:
Anmälarens namn:
Anmälare återkopplingsadress:
Anmälarens postkod:
Anmälarens telefon:
Anmälningssätt: EGET
Anteckningar:
Tilläggsinformation: 26-1160
Anmälare återkoppling:

- Patrullaktivitet

Patrull	Tid	Händelse	Personal id/Operatörskod
26-1160	2020-05-30 00:33:41	Beordrad	1156/ 007727 2198/ 044558
Information: , ,			
26-1160	2020-05-30 00:33:41	Ledig	1156/ 007727 2198/ 044558
Information: BEGÄRT EGET HR RLC52-137 5201-20200530-0022			
26-1160	2020-05-30 00:33:41	Påbörjat uppdrag	1156/ 007727 2198/ 044558
Information: , ,			
26-1160	2020-05-30 00:33:43	Påbörjat uppdrag	1156/ 007727 2198/ 044558
Information: MEDDELANDE SÄNT 044558 LAX 0; 0 5201-20200530-0022			
26-1160	2020-05-30 00:33:43	Påbörjat uppdrag	1156/ 007727 2198/ 044558
Information: MEDDELANDE SÄNT 0; 0 5201-20200530-0022			
26-1160	2020-05-30 00:33:43	Påbörjat uppdrag	1156/ 007727

2198/ 044558

Information: MEDDELANDE SÄNT 007727 [redacted] 0; 0 5201-20200530-0022

26-1160 2020-05-30 00:33:54 Påbörjat uppdrag 1156/ 007727
2198/ 044558

Information: NORRA KÖPMANGATAN 23, NORR, GÄVLE

26-1160 2020-05-30 00:57:13 Klar_på_plats 1156/ 007727
2198/ 044558

Information: NORRA KÖPMANGATAN 23, NORR, GÄVLE

26-1160 2020-05-30 00:57:14 Ledig 1156/ 007727
2198/ 044558

Information:

- Relationer

-- Fordon

Reg.nr	Tillverkare	Modell	Färg	Fordonsår	Fordonsslag	Koppling	Kommentar
FHG428	DINLI	AS	FF	n/a	MC	KONTROLL	NORRA KÖPMANGATAN GÄVLE
KWR411	BMW	520D	GRÅ	n/a	PB	KONTROLL	NORRA KÖPMANGATAN GÄVLE
HPX454	VOLVO	V90	VIT	n/a	PB	KONTROLL	NORRA KÖPMANGATAN 23 GÄVLE

-- Person

Namn	Efternamn	Personnummer	Samband	Kommentar
[redacted]	[redacted]	[redacted]	FÖRARE	HPX454 NORRA KÖPMANGATAN GÄVLE
[redacted]	[redacted]	[redacted]	FÖRARE	FHG428 NORRA KÖPMANGATAN GÄVLE
[redacted]	[redacted]	[redacted]	KONTROLLER	NORRA KÖPMANGATAN 23, GÄVLE
[redacted]	[redacted]	[redacted]	KONTROLLER	NORRA KÖPMANGATAN GÄVLE
[redacted]	[redacted]	[redacted]	KONTROLLER	NORRA KÖPMANGATAN GÄVLE
[redacted]	[redacted]	[redacted]	KONTROLLER	NORRA KÖPMANGATAN GÄVLE
MOHAMMED	ALMASRI	951229[redacted]	KONTROLLER	NORRA KÖPMANGATAN GÄVLE
[redacted]	Ghoraishi	[redacted]	KONTROLLER	NORRA KÖPMANGATAN 23, GÄVLE
[redacted]	[redacted]	[redacted]	KONTROLLER	NORRA KÖPMANGATAN 23, GÄVLE
[redacted]	[redacted]		KONTROLLER	NORRA KÖPMANGATAN 23, GÄVLE
Alfons Hans Richard	Tranberg	[redacted]	KONTROLLER	NORRA KÖPMANGATAN GÄVLE
[redacted]	[redacted]	[redacted]	KONTROLLER	NORRA KÖPMANGATAN GÄVLE
[redacted]	[redacted]	[redacted]	KONTROLLER	NORRA KÖPMANGATAN 23, GÄVLE
[redacted]	[redacted]	[redacted]	KONTROLLER	NORRA KÖPMANGATAN GÄVLE
[redacted]	[redacted]	[redacted]	KONTROLLER	NORRA KÖPMANGATAN GÄVLE

-- K-nummer

Information	Datum	Tid

-- PUM-A

Information	Datum	Tid

-- Pärnr

Pärnr	Information	Datum	Tid

-- Relaterade HR

Information	Datum	Tid

-- Extern

Kategori	Typ	Namn	Kommentar	Org	Postnr	Tel	Fax	Adress

- Tid/Datum

Datum	Tid	Händelse

2020-05-30	00:33:40	Påbörjad HR
2020-05-30	00:33:40	Parkerad
2020-05-30	00:33:40	Registrerad
2020-05-30	00:33:41	Beordrad
2020-05-30	00:33:41	Påbörjat uppdrag
2020-05-30	00:57:13	Klar på plats
2020-05-30	00:57:14	Klar
2020-05-30	01:06:32	Åtgärdskodad
2020-05-30	01:07:37	Avslutad

- Fritext

Datum	Tid	Personal id	Operatörskod	Fritext	Arbetsstation	Kategori
2020-05-30	00:33:41	102701	2FATO	26-1160 BEGÄRT EGET HR	RLC52-137	Systeminformation
2020-05-30	00:33:41	102701	2FATO	26-1160 Påbörjat uppdrag	RLC52-137	Systeminformation
2020-05-30	00:34:00	102701	2FATO	KONTROLL AV PERSONER	RLC52-137	Anteckningar
2020-05-30	00:34:00	102701	2FATO	-	RLC52-137	Anteckningar
2020-05-30	00:53:54	103507	2MARJ	Personnr [redacted] Kön:M	RLC52-133	Anteckningar
2020-05-30	00:53:55	103507	2MARJ	KONTROLLERAD [redacted]	RLC52-133	Anteckningar
2020-05-30	00:53:55	103507	2MARJ	NORRA KÖPMANGATAN 23, GÄVLE	RLC52-133	Anteckningar
2020-05-30	00:53:57	103507	2MARJ	--	RLC52-133	Anteckningar
2020-05-30	00:54:34	103507	2MARJ	Personnr [redacted] Kön:M	RLC52-133	Anteckningar
2020-05-30	00:54:34	103507	2MARJ	KONTROLLERAD PERSON [redacted]	RLC52-133	Anteckningar
2020-05-30	00:54:34	103507	2MARJ	NORRA KÖPMANGATAN 23, GÄVLE	RLC52-133	Anteckningar
2020-05-30	00:54:38	103507	2MARJ	--	RLC52-133	Anteckningar
2020-05-30	00:55:25	103507	2MARJ	Personnr [redacted] Kön:M	RLC52-133	Anteckningar
2020-05-30	00:55:25	103507	2MARJ	KONTROLLERAD PERSON [redacted]	RLC52-133	Anteckningar
2020-05-30	00:55:25	103507	2MARJ	NORRA KÖPMANGATAN 23, GÄVLE	RLC52-133	Anteckningar
2020-05-30	00:55:29	103507	2MARJ	--	RLC52-133	Anteckningar
2020-05-30	00:56:00	103507	2MARJ	Personnr [redacted] Kön:M	RLC52-133	Anteckningar
2020-05-30	00:56:00	103507	2MARJ	KONTROLLERAD PERSON [redacted]	RLC52-133	Anteckningar
2020-05-30	00:56:00	103507	2MARJ	NORRA KÖPMANGATAN 23, GÄVLE	RLC52-133	Anteckningar
2020-05-30	00:56:04	103507	2MARJ	--	RLC52-133	Anteckningar
2020-05-30	00:56:59	102701	2FATO	26-1160: KONTROLLERAT FLERTALET INDIVIDER	RLC52-137	Anteckningar
2020-05-30	00:57:10	102701	2FATO	DÅLIG ATTITYD, MEN INGET ANTRÄFFAT PÅ DOM	RLC52-137	Anteckningar
2020-05-30	00:57:10	102701	2FATO	-	RLC52-137	Anteckningar

2020-05-30	00:57:13	102701	2FATO	26-1160 Klar_på_plats	RLC52-137	Systeminformation
2020-05-30	00:57:14	102701	2FATO	26-1160 Ledig	RLC52-137	Systeminformation
2020-05-30	00:57:17	102701	2FATO	-	RLC52-137	Anteckningar
2020-05-30	00:57:50	103507	2MARJ	Personnr: [redacted] Kön:M	RLC52-133	Anteckningar
2020-05-30	00:57:51	103507	2MARJ	KONTROLLERAD PERSON [redacted]	RLC52-133	Anteckningar
2020-05-30	00:57:51	103507	2MARJ	NORRA KÖPMANGATAN 23, GÄVLE	RLC52-133	Anteckningar
2020-05-30	00:57:54	103507	2MARJ	--	RLC52-133	Anteckningar
2020-05-30	00:58:16	102701	2FATO	Färg:VIT Fabrikat:VOLVO Modell:V90 Typ:PB	RLC52-137	Anteckningar
2020-05-30	00:58:16	102701	2FATO	KONTROLLERAT HPX454	RLC52-137	Anteckningar
2020-05-30	00:58:16	102701	2FATO	NORRA KÖPMANGATAN 23 GÄVLE	RLC52-137	Anteckningar
2020-05-30	00:58:18	102701	2FATO	-	RLC52-137	Anteckningar
2020-05-30	00:58:57	102701	2FATO	Färg:GRÅ Fabrikat:BMW Modell:520D Landskod:SE Typ:PB	RLC52-137	Anteckningar
2020-05-30	00:58:57	102701	2FATO	KONTROLLERAT KWR411 SE	RLC52-137	Anteckningar
2020-05-30	00:58:57	102701	2FATO	NORRA KÖPMANGATAN GÄVLE	RLC52-137	Anteckningar
2020-05-30	00:58:59	102701	2FATO	-	RLC52-137	Anteckningar
2020-05-30	00:59:26	102701	2FATO	Smeknamn:KNOGIS Personnr:951229-[redacted] Kön:M	RLC52-137	Anteckningar
2020-05-30	00:59:27	102701	2FATO	KONTROLLERAD PERSON MOHAMMED ALMASRI	RLC52-137	Anteckningar
2020-05-30	00:59:27	102701	2FATO	NORRA KÖPMANGATAN GÄVLE	RLC52-137	Anteckningar
2020-05-30	00:59:29	102701	2FATO	-	RLC52-137	Anteckningar
2020-05-30	00:59:57	102701	2FATO	Personnr: [redacted]	RLC52-137	Anteckningar
2020-05-30	00:59:58	102701	2FATO	KONTROLLERAD PERSON [redacted]	RLC52-137	Anteckningar
2020-05-30	00:59:58	102701	2FATO	NORRA KÖPMANGATAN GÄVLE	RLC52-137	Anteckningar
2020-05-30	01:00:00	102701	2FATO	-	RLC52-137	Anteckningar
2020-05-30	01:00:23	102701	2FATO	Personnr: [redacted] Kön:M	RLC52-137	Anteckningar
2020-05-30	01:00:23	102701	2FATO	KONTROLLERAD PERSON [redacted]	RLC52-137	Anteckningar
2020-05-30	01:00:23	102701	2FATO	NORRA KÖPMANGATAN GÄVLE	RLC52-137	Anteckningar
2020-05-30	01:00:25	102701	2FATO	-	RLC52-137	Anteckningar
2020-05-30	01:00:52	102701	2FATO	Personnr: [redacted] Kön:M	RLC52-137	Anteckningar
2020-05-30	01:00:52	102701	2FATO	KONTROLLERAD PERSON [redacted]	RLC52-137	Anteckningar
2020-05-30	01:00:52	102701	2FATO	NORRA KÖPMANGATAN GÄVLE	RLC52-137	Anteckningar

2020-05-30	01:00:55	102701	2FATO	-	RLC52-137	Anteckningar
2020-05-30	01:01:48	102701	2FATO	Färg:FF Fabrikat:DINLI Modell:AS Typ:MC	RLC52-137	Anteckningar
2020-05-30	01:01:49	102701	2FATO	KONTROLLERAT FHG428	RLC52-137	Anteckningar
2020-05-30	01:01:49	102701	2FATO	NORRA KÖPMANGATAN GÄVLE	RLC52-137	Anteckningar
2020-05-30	01:01:52	102701	2FATO	-	RLC52-137	Anteckningar
2020-05-30	01:02:22	102701	2FATO	Personnr [redacted] Kön:M	RLC52-137	Anteckningar
2020-05-30	01:02:23	102701	2FATO	FÖRARE AV FORDON. [redacted]	RLC52-137	Anteckningar
2020-05-30	01:02:23	102701	2FATO	FHG428 NORRA KÖPMANGATAN GÄVLE	RLC52-137	Anteckningar
2020-05-30	01:02:25	102701	2FATO	-	RLC52-137	Anteckningar
2020-05-30	01:02:52	102701	2FATO	Personnr: [redacted] Kön:M	RLC52-137	Anteckningar
2020-05-30	01:02:52	102701	2FATO	KONTROLLERAD PERSON Alfons Hans Richard Tranberg	RLC52-137	Anteckningar
2020-05-30	01:02:52	102701	2FATO	NORRA KÖPMANGATAN GÄVLE	RLC52-137	Anteckningar
2020-05-30	01:02:54	102701	2FATO	-	RLC52-137	Anteckningar
2020-05-30	01:03:21	102701	2FATO	Personnr: [redacted] Kön:M	RLC52-137	Anteckningar
2020-05-30	01:03:21	102701	2FATO	KONTROLLERAD PERSON [redacted]	RLC52-137	Anteckningar
2020-05-30	01:03:21	102701	2FATO	NORRA KÖPMANGATAN GÄVLE	RLC52-137	Anteckningar
2020-05-30	01:03:23	102701	2FATO	-	RLC52-137	Anteckningar
2020-05-30	01:03:59	102701	2FATO	Personnr: [redacted] Kön:M	RLC52-137	Anteckningar
2020-05-30	01:03:59	102701	2FATO	KONTROLLERAD PERSON [redacted]	RLC52-137	Anteckningar
2020-05-30	01:03:59	102701	2FATO	NORRA KÖPMANGATAN GÄVLE	RLC52-137	Anteckningar
2020-05-30	01:04:02	102701	2FATO	-	RLC52-137	Anteckningar
2020-05-30	01:04:40	102701	2FATO	Personnr: [redacted]	RLC52-137	Anteckningar
2020-05-30	01:04:40	102701	2FATO	FÖRARE AV FORDON. [redacted]	RLC52-137	Anteckningar
2020-05-30	01:04:40	102701	2FATO	HPX454 NORRA KÖPMANGATAN GÄVLE	RLC52-137	Anteckningar
2020-05-30	01:04:44	102701	2FATO	-	RLC52-137	Anteckningar
2020-05-30	01:05:09	102701	2FATO	Personnr: [redacted] Kön:M	RLC52-137	Anteckningar
2020-05-30	01:05:09	102701	2FATO	KONTROLLERAD PERSON [redacted]	RLC52-137	Anteckningar
2020-05-30	01:05:09	102701	2FATO	NORRA KÖPMANGATAN GÄVLE	RLC52-137	Anteckningar
2020-05-30	01:05:21	102701	2FATO	-	RLC52-137	Anteckningar
2020-05-30	01:06:19	102701	2FATO	SAMTLIGA PERSONER KONTROLLERADE. EJ KONTROLLERAT BILARNA	RLC52-137	Anteckningar

2020-05-30	01:06:19	102701	2FATO	-	RLC52-137	Anteckningar
2020-05-30	01:06:26	102701	2FATO	UND FLAGGA SATT	RLC52-137	Systeminformation
2020-05-30	01:06:32	102701	2FATO	Åtgärdskod: 123, R300	RLC52-137	Åtkomstskydd
2020-05-30	01:06:32	102701	2FATO	(RLC)	RLC52-137	Systeminformation
2020-05-30	01:07:08	102701	2FATO	Begärd åtgärd FEL - Admininfo sparat	RLC52-137	Systeminformation
2020-05-30	01:07:37	5520	2DAAG	Gripna Omhä Övr.fb.	RLC52-131	Åtkomstskydd
2020-05-30	01:07:37	5520	2DAAG	5201-20200530-0022 AVSLUTAD	RLC52-131	Åtkomstskydd
2020-12-17	09:44:11	100986	016647	5201-20200530-0022 Läst/skrivit ut HRPC-494906 -> Microsoft Print to PDF	PC-494906	Systeminformation
2020-12-17	09:44:11	100986	016647	Utskriftsorsak:Pågående utredning.	PC-494906	Systeminformation
2020-12-17	09:46:58	100986	016647	5201-20200530-0022 Läst/skrivit ut HRPC-494906 -> Microsoft Print to PDF	PC-494906	Systeminformation
2020-12-17	09:46:58	100986	016647	Utskriftsorsak:Pågående utredning.	PC-494906	Systeminformation
2020-12-17	09:49:19	100986	016647	5201-20200530-0022 Läst/skrivit ut HRPC-494906 -> Microsoft Print to PDF	PC-494906	Systeminformation
2020-12-17	09:49:19	100986	016647	Utskriftsorsak:Pågående utredning.	PC-494906	Systeminformation
2020-12-17	09:51:34	100986	016647	5201-20200530-0022 Läst/skrivit ut HRPC-494906 -> Microsoft Print to PDF	PC-494906	Systeminformation
2020-12-17	09:51:34	100986	016647	Utskriftsorsak:Pågående utredning.	PC-494906	Systeminformation
2021-02-01	13:18:10	4461	2MAPE	5201-20200530-0022 Läst/skrivit ut HRPC-465351 -> Microsoft Print to PDF	PC-465351	Systeminformation
2021-02-01	13:18:10	4461	2MAPE	Utskriftsorsak:A049.173/2021	PC-465351	Systeminformation

- Tilläggstext

Datum	Tid	Personal id	Operatörskod	Arbetsstation	Fritext
2020-05-30	00:33:43	100000		SYSAWSRV	HR SKICKAT TILL: 26-1160( ), 26-1160(007727 [redacted]), 26-1160(044558 LAX): 0; 0

- Förteckning berörd personal

Namn	Personalid	U-nummer	Operatör	Användarnamn	Relation
[redacted]	102701	u0069084	069084	2FATO	Fritext, Upprättad av
[redacted]	103507	U0075230	075230	2MARJ	Fritext
[redacted]	5520	U0000686	000686	2DAAG	Fritext
[redacted]	100986	U0016647	016647	016647	Fritext
[redacted]	4461	U0032260	032260	2MAPE	Fritext
SYSTEM SYSTEM	100000	SYSTEM	SYSTEM	SYSTEM	Tilläggstext
[redacted]	1156	U0007727	007727	007727	Patrull
[redacted]	2198	U0044558	044558	044558	Patrull

Rapport genererad den:
2021-09-20 14:23:54
Rapport genererad av:
NT565292

Utökad Rapport / E-Arkiv

Polismyndigheten

Händelserapport - STORM

- Grunduppgifter

Myndighet: Polismyndigheten
Region: 5201(Mitt)
Källsystem: STORM
HR-nummer: 5201-20200530-0446
Registreringsdatum: 2020-05-30 18:40:39
Initial händelsekod: 8001 KONTROLL PERSON/FORDON
Övrig info: NARKOTIKABROTT
Slutlig händelsekod: 5001 NARKOTIKABROTT
Områdekod: 520310,GÄSTRIKL,PO GÄVL
Prioritet: 3 NÄRTID
Operatörskod: 066929
Personal id: 100640
Patrull: 29-6150
Åtkomstskydd: Nej

- Åtgärdskod

Åtgärdskod 1: 101 ANMÄLAN
Åtgärdskod 2: 109 BESLAGSPROTOKOLL
Åtgärdskod 3: 107 PROMEMORIA

- Adressinformation

Platsobjekt:
AlarmObjekt:
REDARGATAN 0

80302
ALDERHOLMEN, GÄVLE

- Anmälarinformation

Anmälarens E-post:
Anmälarens födelsedatum:
Anmälarens kön:
Anmälarens namn:
Anmälare återkopplingsadress:
Anmälarens postkod:
Anmälarens telefon:
Anmälningssätt: EGET
Anteckningar:
Tilläggsinformation: 29-6150
Anmälare återkoppling:

- Patrullaktivitet

Patrull	Tid	Händelse	Personal id/Operatörskod
29-6150	2020-05-30 18:40:39	Ledig	1455/ 034312 102646/ 018093 1629/ 035763 1473/ 000737
Information: BEGÄRT EGET HR RLC52-136 5201-20200530-0446			
29-6150	2020-05-30 18:40:40	Påbörjat uppdrag	1455/ 034312 102646/ 018093 1629/ 035763 1473/ 000737
Information: , ,			
29-6150	2020-05-30 18:40:40	Beordrad	1455/ 034312 102646/ 018093 1629/ 035763 1473/ 000737
Information: , ,			
29-6150	2020-05-30 18:40:43	Påbörjat uppdrag	1455/ 034312

102646/ 018093
1629/ 035763
1473/ 000737

Information: MEDDELANDE SÄNT 035763 [redacted] 0; 0 5201-20200530-0446

29-6150 2020-05-30 18:40:43 Påbörjat uppdrag 1455/ 034312
102646/ 018093
1629/ 035763
1473/ 000737

Information: MEDDELANDE SÄNT 0; 0 5201-20200530-0446

29-6150 2020-05-30 18:40:43 Påbörjat uppdrag 1455/ 034312
102646/ 018093
1629/ 035763
1473/ 000737

Information: MEDDELANDE SÄNT 018093 [redacted] 0; 0 5201-20200530-0446

29-6150 2020-05-30 18:40:43 Påbörjat uppdrag 1455/ 034312
102646/ 018093
1629/ 035763
1473/ 000737

Information: MEDDELANDE SÄNT 034312 [redacted] 0; 0 5201-20200530-0446

29-6150 2020-05-30 18:40:43 Påbörjat uppdrag 1455/ 034312
102646/ 018093
1629/ 035763
1473/ 000737

Information: MEDDELANDE SÄNT 000737 [redacted] 0; 0 5201-20200530-0446

29-6150 2020-05-30 18:41:05 Påbörjat uppdrag 1455/ 034312
102646/ 018093
1629/ 035763
1473/ 000737

Information: REDARGATAN, ALDERHOLMEN, GÄVLE

26-9740 2020-05-30 19:06:27 Beordrad 1550/ 030242

Information: REDARGATAN, ALDERHOLMEN, GÄVLE

26-9740 2020-05-30 19:06:29 Beordrad 1550/ 030242

Information: MEDDELANDE SÄNT 030242 PERSSON REDARGATAN, ALDERHOLMEN, GÄV

26-9740 2020-05-30 19:06:29 Beordrad 1550/ 030242

Information: MEDDELANDE SÄNT REDARGATAN, ALDERHOLMEN, GÄVLE; KONTROLL

26-9740 2020-05-30 20:27:09 Påbörjat uppdrag 1550/ 030242

Information: REDARGATAN, ALDERHOLMEN, GÄVLE

29-6150 2020-05-30 20:37:27 Klar_på_plats 1455/ 034312
102646/ 018093
1629/ 035763
1473/ 000737

Information: REDARGATAN, ALDERHOLMEN, GÄVLE

29-6150 2020-05-30 20:37:31 Klar_på_plats 1455/ 034312
102646/ 018093
1629/ 035763
1473/ 000737

Information: AVRAPP

26-9740 2020-05-30 21:47:30 Klar_på_plats 1550/ 030242

Information: REDARGATAN, ALDERHOLMEN, GÄVLE

26-9740 2020-05-30 21:47:31 Ledig 1550/ 030242

Information:

29-6150 2020-05-31 00:07:19 Ledig 1455/ 034312
102646/ 018093
1629/ 035763
1473/ 000737

Information:

- Relationer

-- Fordon

Reg.nr	Tillverkare	Modell	Färg	Fordonsår	Fordonsslag	Koppling	Kommentar
KWR411	BMW	520D	GRÅ	n/a	PB	KONTROLL	STILLASTÅENDE REDARGATAN GÄVLE

-- Person

Namn	Efternamn	Personnummer	Samband	Kommentar
[redacted]	[redacted]	[redacted]	KONTROLLER	ANSLUTER TILL PB KWR411 STILLASTÅENDE REDARGATAN GÄVLE
MOHAMMED	ALMASRI	951229-[redacted]	KONTROLLER	ANSLUTER TILL PB KWR411 STILLASTÅENDE REDARGATAN GÄVLE
Alfons Hans Richard	Tranberg	[redacted]	KONTROLLER	ANSLUTER TILL PB KWR411 STILLASTÅENDE REDARGATAN GÄVLE
[redacted]	[redacted]	[redacted]	KONTROLLER	ANSLUTER TILL PB KWR411 STILLASTÅENDE REDARGATAN GÄVLE

-- K-nummer

Information	Datum	Tid

-- PUM-A

Information	Datum	Tid

-- Pärnr

Pärnr	Information	Datum	Tid

-- Relaterade HR

Information	Datum	Tid

-- Extern

Kategori	Typ	Namn	Kommentar	Org	Postnr	Tel	Fax	Adress

- Tid/Datum

Datum	Tid	Händelse
2020-05-30	18:40:39	Påbörjad HR
2020-05-30	18:40:39	Parkerad
2020-05-30	18:40:39	Registrerad
2020-05-30	18:40:40	Beordrad
2020-05-30	18:40:40	Påbörjat uppdrag
2020-05-30	20:37:27	Klar på plats
2020-05-31	00:07:19	Klar
2020-05-31	01:10:09	Avslutad

- Fritext

Datum	Tid	Personal id	Operatörskod	Fritext	Arbetsstation	Kategori
2020-05-30	18:40:40	100640	2TOPI	29-6150 BEGÄRT EGET HR	RLC52-136	Systeminformation
2020-05-30	18:40:40	100640	2TOPI	29-6150 Påbörjat uppdrag	RLC52-136	Systeminformation
2020-05-30	18:41:14	100640	2TOPI	KOORDINATER UPPDATERADE	RLC52-136	Anteckningar
2020-05-30	18:41:15	100640	2TOPI	-	RLC52-136	Anteckningar
2020-05-30	18:41:18	100640	2TOPI	UND FLAGGA SATT	RLC52-136	Systeminformation
2020-05-30	18:41:20	100640	2TOPI	-	RLC52-136	Anteckningar
2020-05-30	18:42:09	100640	2TOPI	Färg:GRÅ Fabrikat:BMW Modell:520D Landskod:SE Typ:PB	RLC52-136	Anteckningar
2020-05-30	18:42:09	100640	2TOPI	KONTROLLERAT KWR411 SE	RLC52-136	Anteckningar

2020-05-30	18:42:09	100640	2TOPI	STILLASTÅENDE REDARGATAN GÄVLE	RLC52-136	Anteckningar
2020-05-30	18:42:11	100640	2TOPI	-	RLC52-136	Anteckningar
2020-05-30	18:43:13	100640	2TOPI	Personnr [redacted] Kön:M	RLC52-136	Anteckningar
2020-05-30	18:43:13	100640	2TOPI	KONTROLLERAD PERSON [redacted]	RLC52-136	Anteckningar
2020-05-30	18:43:13	100640	2TOPI	ANSLUTER TILL PB KWR411 STILLASTÅENDE REDARGATAN GÄVLE	RLC52-136	Anteckningar
2020-05-30	18:43:15	100640	2TOPI	-	RLC52-136	Anteckningar
2020-05-30	18:43:38	100640	2TOPI	Personnr [redacted] Kön:M	RLC52-136	Anteckningar
2020-05-30	18:43:38	100640	2TOPI	KONTROLLERAD PERSON Alfons Hans Richard Tranberg	RLC52-136	Anteckningar
2020-05-30	18:43:39	100640	2TOPI	ANSLUTER TILL PB KWR411 STILLASTÅENDE REDARGATAN GÄVLE	RLC52-136	Anteckningar
2020-05-30	18:43:40	100640	2TOPI	-	RLC52-136	Anteckningar
2020-05-30	18:44:04	100640	2TOPI	Personnr [redacted] Kön:M	RLC52-136	Anteckningar
2020-05-30	18:44:05	100640	2TOPI	KONTROLLERAD PERSON [redacted]	RLC52-136	Anteckningar
2020-05-30	18:44:05	100640	2TOPI	ANSLUTER TILL PB KWR411 STILLASTÅENDE REDARGATAN GÄVLE	RLC52-136	Anteckningar
2020-05-30	18:44:07	100640	2TOPI	-	RLC52-136	Anteckningar
2020-05-30	18:44:29	100640	2TOPI	Smeknamn:KNOGIS Personnr [redacted] Kön:M	RLC52-136	Anteckningar
2020-05-30	18:44:30	100640	2TOPI	KONTROLLERAD PERSON MOHAMMED ALMASRI	RLC52-136	Anteckningar
2020-05-30	18:44:30	100640	2TOPI	ANSLUTER TILL PB KWR411 STILLASTÅENDE REDARGATAN GÄVLE	RLC52-136	Anteckningar
2020-05-30	18:44:31	100640	2TOPI	-	RLC52-136	Anteckningar
2020-05-30	18:44:37	100640	2TOPI	ÅTERKOMMER MED ÅTG	RLC52-136	Anteckningar
2020-05-30	18:44:37	100640	2TOPI	-	RLC52-136	Anteckningar
2020-05-30	19:06:28	5697	2JUHO	26-9740 BEORDRAD VIA DRAG/SLÄPP	RLC52-135	Systeminformation
2020-05-30	19:48:33	100640	2TOPI	-	RLC52-136	Anteckningar
2020-05-30	19:48:42	100640	2TOPI	EN MT KNIVLAGEN OCH EN MT RINGA NARK INNEHAV	RLC52-136	Anteckningar
2020-05-30	19:48:42	100640	2TOPI	-	RLC52-136	Anteckningar
2020-05-30	19:49:05	100640	2TOPI	EV HAR EN AV OVAN PERSONER GÖMT NÅGOT I NÄRHETEN. HUNDEN PÅVÄG FÖR ATT SÖKA	RLC52-136	Anteckningar
2020-05-30	19:49:05	100640	2TOPI	-	RLC52-136	Anteckningar
2020-05-30	20:27:09	100640	2TOPI	26-9740 Påbörjat uppdrag	RLC52-136	Systeminformation
2020-05-30	20:27:13	100640	2TOPI	-	RLC52-136	Anteckningar
2020-05-30	20:37:19	100193	2EMWE	29-6150: HUNDEN HAR SPÅRAT FRAM ETT HALVT KILO AMFETAMIN	RLC52-116	Anteckningar
2020-05-30	20:37:24	100193	2EMWE	PTRL ÅKER IN MED BESLAG	RLC52-116	Anteckningar

2020-05-30	20:37:27	100193	2EMWE	29-6150 Klar_på_plats	RLC52-116	Systeminformation
2020-05-30	20:37:42	100193	2EMWE	-	RLC52-116	Anteckningar
2020-05-30	20:38:03	100193	2EMWE	SKALL FÖRSÖKA FÅ FARM FINGERAVTRYCK	RLC52-116	Anteckningar
2020-05-30	20:38:04	100193	2EMWE	-	RLC52-116	Anteckningar
2020-05-30	21:47:30	5662	2FRNO	26-9740 Klar_på_plats	RLC52-132	Systeminformation
2020-05-30	21:47:31	5662	2FRNO	26-9740 Ledig	RLC52-132	Systeminformation
2020-05-30	21:47:35	5662	2FRNO	-	RLC52-132	Anteckningar
2020-05-31	00:07:19	100640	2TOPI	29-6150 Ledig	RLC52-136	Systeminformation
2020-05-31	00:32:49	5691	2MAIS	LÄGESBILD FLAGGA SATT	RLC52-131	Systeminformation
2020-05-31	01:10:08	5691	2MAIS	Gripna Omhä Övr.fb.	RLC52-131	Åtkomstskydd
2020-05-31	01:10:08	5691	2MAIS	Åtgärdskod: 101, 109, 107	RLC52-131	Åtkomstskydd
2020-05-31	01:10:09	5691	2MAIS	5201-20200530-0446 AVSLUTAD	RLC52-131	Åtkomstskydd
2020-12-17	09:44:11	100986	016647	5201-20200530-0446 Läst/skrivit ut HRPC-494906 -> Microsoft Print to PDF	PC-494906	Systeminformation
2020-12-17	09:44:11	100986	016647	Utskriftsorsak:Pågående utredning.	PC-494906	Systeminformation
2020-12-17	09:46:58	100986	016647	5201-20200530-0446 Läst/skrivit ut HRPC-494906 -> Microsoft Print to PDF	PC-494906	Systeminformation
2020-12-17	09:46:58	100986	016647	Utskriftsorsak:Pågående utredning.	PC-494906	Systeminformation
2020-12-17	09:51:34	100986	016647	5201-20200530-0446 Läst/skrivit ut HRPC-494906 -> Microsoft Print to PDF	PC-494906	Systeminformation
2020-12-17	09:51:34	100986	016647	Utskriftsorsak:Pågående utredning.	PC-494906	Systeminformation

- Tilläggstext

Datum	Tid	Personal id	Operatörskod	Arbetsstation	Fritext
2020-05-30	18:40:43	100000		SYSAWSRV	HR SKICKAT TILL: 29-6150(034312[redacted]), 29-6150(035763[redacted], 29-6150(018093[redacted], 29-6150(000737[redacted]), 29-6150( ): 0; 0
2020-05-30	19:06:29	100000		SYSAWSRV	HR SKICKAT TILL: 26-9740(030242[redacted]), 26-9740( ): REDARGATAN, ALDERHOLMEN, GÄVLE; KONTROLL PERSON/FORDON; KONTROLL PERSON/ FORDON; 6730370; 1574692

- Förteckning berörd personal

Namn	Personalid	U-nummer	Operatör	Användarnamn	Relation
[redacted]	100640	U0066929	066929	2TOPI	Fritext, Upprättad av
[redacted]	5697	U0056890	056890	2JUHO	Fritext
[redacted]	100193	u0061574	061574	2EMWE	Fritext
[redacted]	5662	U0044579	044579	2FRNO	Fritext
[redacted]	5691	U0005491	005491	2MAIS	Fritext
[redacted]	100986	U0016647	016647	016647	Fritext
SYSTEM SYSTEM	100000	SYSTEM	SYSTEM	SYSTEM	Tilläggstext
[redacted]	1455	U0034312	034312	034312	Patrull
[redacted]	102646	U0018093	018093	018093	Patrull
[redacted]	1629	U0035763	035763	035763	Patrull

[redacted]	1473	U0000737	000737	000737	Patrull
[redacted]	1550	U0030242	030242	030242	Patrull

Rapport genererad den:
2022-01-13 21:55:40
Rapport genererad av:
NT565292

Utökad Rapport / E-Arkiv

Polismyndigheten

Händelserapport - STORM

- Grunduppgifter

Myndighet: Polismyndigheten
Region: 5201(Mitt)
Källsystem: STORM
HR-nummer: 5201-20200911-0462
Registreringsdatum: 2020-09-11 19:27:50
Initial händelsekod: 8001 KONTROLL PERSON/FORDON
Övrig info: KONTROLL PERSON/FORDON
Slutlig händelsekod: 8001 KONTROLL PERSON/FORDON
Områdekod: 520210,UPPS/KNIV,PO UPPS
Prioritet: 3 NÄRTID
Operatörskod: 056890
Personal id: 5697
Patrull: 21-9100
Åtkomstskydd: Nej

- Åtgärdskod

Åtgärdskod 1: 107 PROMEMORIA

- Adressinformation

Platsobjekt:
AlarmObjekt:
VERKSTADSGATAN 10

75323
BOLÄNDERNA, UPPSALA

- Anmälarinformation

Anmälarens E-post:
Anmälarens födelsedatum:
Anmälarens kön:
Anmälarens namn:
Anmälare återkopplingsadress:
Anmälarens postkod:
Anmälarens telefon:
Anmälningssätt: EGET
Anteckningar:
Tilläggsinformation: 21-9100
Anmälare återkoppling:

- Patrullaktivitet

Patrull	Tid	Händelse	Personal id/Operatörskod
21-9100	2020-09-11 19:27:50	Påbörjat uppdrag	4209/ 001438
Information: , ,			
21-9100	2020-09-11 19:27:50	Ledig	4209/ 001438
Information: BEGÄRT EGET HR RLC52-122 5201-20200911-0462			
21-9100	2020-09-11 19:27:50	Beordrad	4209/ 001438
Information: , ,			
21-9100	2020-09-11 19:27:52	Påbörjat uppdrag	4209/ 001438
Information: MEDDELANDE SÄNT 001438 [redacted]0; 0 5201-20200911-0462			
21-1150	2020-09-11 19:27:54	Beordrad	102773/ 061208 102743/ 060903
Information: , ,			
21-1150	2020-09-11 19:27:55	Beordrad	102773/ 061208 102743/ 060903
Information: MEDDELANDE SÄNT 0; 0 5201-20200911-0462			
21-1150	2020-09-11 19:27:55	Beordrad	102773/ 061208 102743/ 060903

Information: MEDDELANDE SÄNT 060903 [redacted] 0; 0 5201-20200911-0462

21-1150 2020-09-11 19:27:55 Beordrad 102773/ 061208
102743/ 060903

Information: MEDDELANDE SÄNT 061208 [redacted] 0; 0 5201-20200911-0462

21-9100 2020-09-11 19:28:14 Påbörjat uppdrag 4209/ 001438

Information: VERKSTADSGATAN 10, BOLÄNDERNA, UPPSALA

21-1150 2020-09-11 19:28:14 Beordrad 102773/ 061208
102743/ 060903

Information: VERKSTADSGATAN 10, BOLÄNDERNA, UPPSALA

21-1130 2020-09-11 19:29:21 Beordrad 103498/ 039496
100690/ 054112

Information: VERKSTADSGATAN 10, BOLÄNDERNA, UPPSALA

21-1130 2020-09-11 19:29:23 Beordrad 103498/ 039496
100690/ 054112

Information: MEDDELANDE SÄNT VERKSTADSGATAN 10, BOLÄNDERNA, UPPSALA; K

21-1130 2020-09-11 19:29:23 Beordrad 103498/ 039496
100690/ 054112

Information: MEDDELANDE SÄNT 039496 [redacted] VERKSTADSGATAN 10, BOLÄNDE

21-1130 2020-09-11 19:29:23 Påbörjat uppdrag 103498/ 039496
100690/ 054112

Information: VERKSTADSGATAN 10, BOLÄNDERNA, UPPSALA

21-1130 2020-09-11 19:29:23 Beordrad 103498/ 039496
100690/ 054112

Information: MEDDELANDE SÄNT 054112 [redacted] VERKSTADSGATAN 10, BOLÄNDERNA,

21-1200 2020-09-11 19:29:33 Beordrad 4693/ 028287
100157/ 018356

Information: VERKSTADSGATAN 10, BOLÄNDERNA, UPPSALA

21-1200 2020-09-11 19:29:36 Beordrad 4693/ 028287
100157/ 018356

Information: MEDDELANDE SÄNT 028287 [redacted] VERKSTADSGATAN 10, BOLÄNDERNA,

21-1200 2020-09-11 19:29:36 Beordrad 4693/ 028287
100157/ 018356

Information: MEDDELANDE SÄNT 018356 [redacted] VERKSTADSGATAN 10, BOLÄNDERN

21-1200 2020-09-11 19:29:36 Beordrad 4693/ 028287
100157/ 018356

Information: MEDDELANDE SÄNT VERKSTADSGATAN 10, BOLÄNDERNA, UPPSALA; K

21-1150 2020-09-11 19:37:27 Klar_på_plats 102773/ 061208
102743/ 060903

Information: VERKSTADSGATAN 10, BOLÄNDERNA, UPPSALA

21-1150 2020-09-11 19:37:27 Påbörjat uppdrag 102773/ 061208
102743/ 060903

Information: VERKSTADSGATAN 10, BOLÄNDERNA, UPPSALA

21-1150 2020-09-11 19:37:28 Ledig 102773/ 061208
102743/ 060903

Information:

21-1200 2020-09-11 19:54:21 Påbörjat uppdrag 4693/ 028287
100157/ 018356

Information: VERKSTADSGATAN 10, BOLÄNDERNA, UPPSALA

21-1200 2020-09-11 19:54:22 Klar_på_plats 4693/ 028287
100157/ 018356

Information: VERKSTADSGATAN 10, BOLÄNDERNA, UPPSALA

21-1200 2020-09-11 19:54:22 Ledig 4693/ 028287
100157/ 018356

Information:

21-9100 2020-09-11 19:54:51 Klar_på_plats 4209/ 001438

Information: VERKSTADSGATAN 10, BOLÄNDERNA, UPPSALA

21-9100 2020-09-11 19:54:52 Ledig 4209/ 001438

Information:

21-1130 2020-09-11 19:54:54 Klar_på_plats 103498/ 039496
100690/ 054112

Information: VERKSTADSGATAN 10, BOLÄNDERNA, UPPSALA

21-1130 2020-09-11 19:54:56 Ledig 103498/ 039496
100690/ 054112

Information:

- Relationer

-- Fordon

Reg.nr	Tillverkare	Modell	Färg	Fordonsår	Fordonsslag	Koppling	Kommentar
BFB361	AUDI	SQ5	SILVER	n/a	PB	KONTROLL	KONTROLLERAD VERKSTADSGATAN 10 UPPSALA

-- Person

Namn	Efternamn	Personnummer	Samband	Kommentar
[redacted]	[redacted]	[redacted]	KONTROLLER	
MOHAMMED	ALMASRI	951229-[redacted]	KONTROLLER	
Alfons Hans Richard	Tranberg	[redacted]	KONTROLLER	FÖRARPLATS. VERKSTADSGATAN
[redacted]	[redacted]	[redacted]	KONTROLLER	PL 19 UA, VERKSTADSGATAN 10

-- K-nummer

Information	Datum	Tid

-- PUM-A

Information	Datum	Tid

-- Pärnr

Pärnr	Information	Datum	Tid

-- Relaterade HR

Information	Datum	Tid

-- Extern

Kategori	Typ	Namn	Kommentar	Org	Postnr	Tel	Fax	Adress

- Tid/Datum

Datum	Tid	Händelse
2020-09-11	19:27:50	Påbörjad HR
2020-09-11	19:27:50	Parkerad
2020-09-11	19:27:50	Registrerad
2020-09-11	19:27:50	Beordrad
2020-09-11	19:27:51	Påbörjat uppdrag
2020-09-11	19:37:27	Klar på plats
2020-09-11	19:54:56	Klar
2020-09-11	21:45:01	Avslutad

- Fritext

Datum	Tid	Personal id	Operatörskod	Fritext	Arbetsstation	Kategori
2020-09-11	19:27:50	5697	2JUHO	21-9100 BEGÄRT EGET HR	RLC52-122	Systeminformation
2020-09-11	19:27:50	5697	2JUHO	21-9100 Påbörjat uppdrag	RLC52-122	Systeminformation
2020-09-11	19:27:54	5697	2JUHO	21-1150 BEORDRAD VIA DRAG/SLÄPP	RLC52-122	Systeminformation

2020-09-11	19:28:15	5697	2JUHO	-	RLC52-122	Anteckningar
2020-09-11	19:28:32	5697	2JUHO	21-9100 HAR ETT FORDONSTOPP SOM 21-1150 SKA BITRÄDA PÅ	RLC52-122	Anteckningar
2020-09-11	19:28:32	5697	2JUHO	-	RLC52-122	Anteckningar
2020-09-11	19:28:40	5697	2JUHO	PATRULL ÅTERKOMMER MED UPPGIFTER	RLC52-122	Anteckningar
2020-09-11	19:28:41	5697	2JUHO	-	RLC52-122	Anteckningar
2020-09-11	19:29:21	4451	2PEFR	21-1130 BEORDRAD VIA DRAG/SLÄPP	RLC52-123	Systeminformation
2020-09-11	19:29:23	4451	2PEFR	21-1130 Påbörjat uppdrag	RLC52-123	Systeminformation
2020-09-11	19:29:33	4451	2PEFR	21-1200 BEORDRAD VIA DRAG/SLÄPP	RLC52-123	Systeminformation
2020-09-11	19:29:39	4451	2PEFR	-	RLC52-123	Anteckningar
2020-09-11	19:37:27	100193	2EMWE	21-1150 Påbörjat uppdrag	RLC52-117	Systeminformation
2020-09-11	19:37:27	100193	2EMWE	21-1150 Klar_på_plats	RLC52-117	Systeminformation
2020-09-11	19:37:28	100193	2EMWE	21-1150 Ledig	RLC52-117	Systeminformation
2020-09-11	19:54:20	102831	2RAFA	-	RLC52-135	Anteckningar
2020-09-11	19:54:21	100193	2EMWE	21-1200 Påbörjat uppdrag	RLC52-117	Systeminformation
2020-09-11	19:54:22	100193	2EMWE	21-1200 Klar_på_plats	RLC52-117	Systeminformation
2020-09-11	19:54:23	100193	2EMWE	21-1200 Ledig	RLC52-117	Systeminformation
2020-09-11	19:54:37	100193	2EMWE	-	RLC52-117	Anteckningar
2020-09-11	19:54:52	102831	2RAFA	21-9100 Klar_på_plats	RLC52-135	Systeminformation
2020-09-11	19:54:52	102831	2RAFA	21-9100 Ledig	RLC52-135	Systeminformation
2020-09-11	19:54:54	102831	2RAFA	-	RLC52-135	Anteckningar
2020-09-11	19:54:54	5680	2EMAL	21-1130 Klar_på_plats	RLC52-137	Systeminformation
2020-09-11	19:54:56	5680	2EMAL	21-1130 Ledig	RLC52-137	Systeminformation
2020-09-11	19:55:05	100193	2EMWE	Personnr: [redacted] Kön:M	RLC52-117	Anteckningar
2020-09-11	19:55:06	100193	2EMWE	KONTROLLERAD PERSON Alfons Hans Richard Tranberg	RLC52-117	Anteckningar
2020-09-11	19:55:06	100193	2EMWE	FÖRARPLATS. VERKSTADSGATAN	RLC52-117	Anteckningar
2020-09-11	19:55:07	100193	2EMWE	-	RLC52-117	Anteckningar
2020-09-11	19:55:25	100193	2EMWE	21-1200 OVAN PERSON SATT PÅ FÖRARPLATS, PTRL HAR EJ REGNR DET SKALL ANANN PTRL HA	RLC52-117	Anteckningar
2020-09-11	19:55:26	100193	2EMWE	-	RLC52-117	Anteckningar
2020-09-11	19:55:29	100193	2EMWE	UND FLAGGA SATT	RLC52-117	Systeminformation
2020-09-11	19:55:33	100193	2EMWE	-	RLC52-117	Anteckningar

2020-09-11	19:55:40	5680	2EMAL	Personnr [redacted] Kön:M	RLC52-137	Anteckningar
2020-09-11	19:55:40	5680	2EMAL	KONTROLLERAD PERSON [redacted]	RLC52-137	Anteckningar
2020-09-11	19:55:40	5680	2EMAL	PL 19 UA, VERKSTADSGATAN 10	RLC52-137	Anteckningar
2020-09-11	19:55:44	5680	2EMAL	--	RLC52-137	Anteckningar
2020-09-11	19:56:33	102831	2RAFA	Färg:SILVER Fabrikat:AUDI Modell:SQ5 Landskod:SE Typ:PB	RLC52-135	Anteckningar
2020-09-11	19:56:34	102831	2RAFA	KONTROLLERAT BFB361 SE	RLC52-135	Anteckningar
2020-09-11	19:56:34	102831	2RAFA	KONTROLLERAD VERKSTADSGATAN 10 UPPSALA	RLC52-135	Anteckningar
2020-09-11	19:56:37	102831	2RAFA	-	RLC52-135	Anteckningar
2020-09-11	20:40:37	100193	2EMWE	PL19 UTFÖRT PÅ ALFONS INGET ANTRÄFFAT	RLC52-117	Anteckningar
2020-09-11	20:40:42	100193	2EMWE	-	RLC52-117	Anteckningar
2020-09-11	20:40:51	100193	2EMWE	Åtgärdskod: 107, R300	RLC52-117	Åtkomstskydd
2020-09-11	20:40:51	100193	2EMWE	(RLC)	RLC52-117	Systeminformation
2020-09-11	20:42:54	4938	2TOHE	Gripna Omhä Övr.fb.	RLC52-121	Åtkomstskydd
2020-09-11	20:42:54	4938	2TOHE	5201-20200911-0462 AVSLUTAD	RLC52-121	Åtkomstskydd
2020-09-11	21:41:07	4938	2TOHE	TIDIGARE ÅTGÄRDSKOD(ER):107 R300	RLC52-121	Systeminformation
2020-09-11	21:41:09	4938	2TOHE	ÅTERAKTIVERAD RLC52-121	RLC52-121	Systeminformation
2020-09-11	21:41:53	4938	2TOHE	Personnr [redacted] Kön:M	RLC52-121	Anteckningar
2020-09-11	21:41:54	4938	2TOHE	KONTROLLERAD PERSON [redacted]	RLC52-121	Anteckningar
2020-09-11	21:43:22	4938	2TOHE	Smeknamn:KNOGIS Personnr:951229-[redacted] Kön:M	RLC52-121	Anteckningar
2020-09-11	21:43:22	4938	2TOHE	KONTROLLERAD PERSON MOHAMMED ALMASRI	RLC52-121	Anteckningar
2020-09-11	21:43:31	4938	2TOHE	-	RLC52-121	Anteckningar
2020-09-11	21:45:01	4938	2TOHE	AVSLUTAT AV RLC52-121(ACTION)	RLC52-121	Anteckningar
2020-09-11	21:45:01	4938	2TOHE	Gripna Omhä Övr.fb.	RLC52-121	Åtkomstskydd
2020-09-11	21:45:01	4938	2TOHE	Åtgärdskod: 107	RLC52-121	Åtkomstskydd
2020-09-11	21:45:01	4938	2TOHE	5201-20200911-0462 AVSLUTAD	RLC52-121	Åtkomstskydd
2020-12-17	09:44:13	100986	016647	5201-20200911-0462 Läst/skrivit ut HRPC-494906 -> Microsoft Print to PDF	PC-494906	Systeminformation
2020-12-17	09:44:13	100986	016647	Utskriftsorsak:Pågående utredning.	PC-494906	Systeminformation
2021-10-13	08:25:35	100370	2LISU	5201-20200911-0462 Läst/skrivit ut HRPC-484949 -> Microsoft Print to PDF	PC-484949	Systeminformation
2021-10-13	08:25:35	100370	2LISU	Utskriftsorsak:PUA U0018657	PC-484949	Systeminformation

- Tilläggstext

Datum	Tid	Personal id	Operatörskod	Arbetsstation	Fritext
2020-09-11	19:27:52	100000		SYSAWSRV	HR SKICKAT TILL: 21-9100(001438[redacted]: 0; 0
2020-09-11	19:27:55	100000		SYSAWSRV	HR SKICKAT TILL: 21-1150(060903[redacted], 21-1150(061208[redacted]), 21-1150( ): 0; 0
2020-09-11	19:29:23	100000		SYSAWSRV	HR SKICKAT TILL: 21-1130(039496[redacted]), 21-1130(054112[redacted]), 21-1130( ): VERKSTADSGATAN 10, BOLÄNDERNA, UPPSALA; KONTROLL PERSON/FORDON; KONTROLL PERSON/FORDON; 6638173; 1605273
2020-09-11	19:29:36	100000		SYSAWSRV	HR SKICKAT TILL: 21-1200(028287[redacted], 21-1200(018356[redacted]), 21-1200( ): VERKSTADSGATAN 10, BOLÄNDERNA, UPPSALA; KONTROLL PERSON/FORDON; KONTROLL PERSON/FORDON; 6638173; 1605273

- Förteckning berörd personal

Namn	Personalid	U-nummer	Operatör	Användarnamn	Relation
[redacted]	5697	U0056890	056890	2JUHO	Fritext, Upprättad av
[redacted]	4451	U0009846	009846	2PEFR	Fritext
[redacted]	100193	u0061574	061574	2EMWE	Fritext
[redacted]	102831	U0069027	069027	2RAFA	Fritext
[redacted]	5680	U0058583	058583	2EMAL	Fritext
[redacted]	4938	U0000523	000523	2TOHE	Fritext
[redacted]	100986	U0016647	016647	016647	Fritext
[redacted]	100370	U0062943	062943	2LISU	Fritext
SYSTEM SYSTEM	100000	SYSTEM	SYSTEM	SYSTEM	Tilläggstext
[redacted]	4209	U0001438	001438	001438	Patrull
[redacted]	102773	U0061208	061208	061208	Patrull
[redacted]	102743	U0060903	060903	060903	Patrull
[redacted]	103498	u0039496	039496	039496	Patrull
[redacted]	100690	u0054112	054112	054112	Patrull
[redacted]	4693	U0028287	028287	028287	Patrull
[redacted]	100157	U0018356	018356	018356	Patrull

Rapport genererad den:
2022-01-13 21:55:43
Rapport genererad av:
NT565292

Utökad Rapport / E-Arkiv

Polismyndigheten

Händelserapport - STORM

- Grunduppgifter

Myndighet: Polismyndigheten
Region: 5201(Mitt)
Källsystem: STORM
HR-nummer: 5201-20200911-0505
Registreringsdatum: 2020-09-11 20:36:36
Initial händelsekod: 8001 KONTROLL PERSON/FORDON
Övrig info: KONTROLL PERSON/FORDON
Slutlig händelsekod: 8001 KONTROLL PERSON/FORDON
Områdekod: 520210,UPPS/KNIV,PO UPPS
Prioritet: 3 NÄRTID
Operatörskod: 056890
Personal id: 5697
Patrull: 21-1430
Åtkomstskydd: Nej

- Åtgärdskod

Åtgärdskod 1: 104 EJ BROTT
Åtgärdskod 2: 123 UTFÖRT
Åtgärdskod 3: R300 KLAR FÖR AVSLUT

- Adressinformation

Platsobjekt: BURGER KING DRAGARBRUNN
AlarmObjekt:
DRAGARBRUNNSGATAN 34

75320
CENTRUM, UPPSALA

- Anmälarinformation

Anmälarens E-post:
Anmälarens födelsedatum:
Anmälarens kön:
Anmälarens namn:
Anmälare återkopplingsadress:
Anmälarens postkod:
Anmälarens telefon: 125330
Anmälningssätt: EGET
Anteckningar:
Tilläggsinformation: 21-1430
Anmälare återkoppling:

- Patrullaktivitet

Patrull	Tid	Händelse	Personal id/Operatörskod
21-1430	2020-09-11 20:36:37	Påbörjat uppdrag	5652/ 052172 103828/ 015575 103432/ 030534
Information: , ,			
21-1430	2020-09-11 20:36:37	Ledig	5652/ 052172 103828/ 015575 103432/ 030534
Information: BEGÄRT EGET HR RLC52-122 5201-20200911-0505			
21-1430	2020-09-11 20:36:37	Beordrad	5652/ 052172 103828/ 015575 103432/ 030534
Information: , ,			
21-1430	2020-09-11 20:36:39	Påbörjat uppdrag	5652/ 052172 103828/ 015575 103432/ 030534
Information: MEDDELANDE SÄNT 030534 [redacted] 0; 0 5201-20200911-0505			

21-1430 2020-09-11 20:36:39 Påbörjat uppdrag 5652/ 052172
103828/ 015575
103432/ 030534

Information: MEDDELANDE SÄNT 015575[redacted]0; 0 5201-20200911-0505

21-1430 2020-09-11 20:36:39 Påbörjat uppdrag 5652/ 052172
103828/ 015575
103432/ 030534

Information: MEDDELANDE SÄNT 0; 0 5201-20200911-0505

21-1430 2020-09-11 20:36:39 Påbörjat uppdrag 5652/ 052172
103828/ 015575
103432/ 030534

Information: MEDDELANDE SÄNT 052172[redacted]0; 0 5201-20200911-0505

CYKEL 2020-09-11 20:36:55 Beordrad 100558/ 058783
102766/ 060863

Information: , ,

21-1430 2020-09-11 20:37:56 Påbörjat uppdrag 5652/ 052172
103828/ 015575
103432/ 030534

Information: BURGER KING DRAGARBRUNN, DRAGARBRUNNSGATAN 34A, CE

CYKEL 2020-09-11 20:37:56 Beordrad 100558/ 058783
102766/ 060863

Information: BURGER KING DRAGARBRUNN, DRAGARBRUNNSGATAN 34A, CE

CYKEL 2020-09-11 20:38:00 Påbörjat uppdrag 100558/ 058783
102766/ 060863

Information: BURGER KING DRAGARBRUNN, DRAGARBRUNNSGATAN 34A, CE

21-1430 2020-09-11 20:55:01 Klar_på_plats 5652/ 052172
103828/ 015575
103432/ 030534

Information: BURGER KING DRAGARBRUNN, DRAGARBRUNNSGATAN 34A, CE

21-1430 2020-09-11 20:55:03 Ledig 5652/ 052172
103828/ 015575
103432/ 030534

Information:

CYKEL 2020-09-11 20:55:04 Klar_på_plats 100558/ 058783
102766/ 060863

Information: BURGER KING DRAGARBRUNN, DRAGARBRUNNSGATAN 34A, CE

CYKEL 2020-09-11 20:55:04 Ledig 100558/ 058783
102766/ 060863

Information:

- Relationer

-- Fordon

Reg.nr	Tillverkare	Modell	Färg	Fordonsår	Fordonsslag	Koppling	Kommentar
BFB361	AUDI	SQ5	SILVER	n/a	PB	KONTROLL	ISM MED STOPP OCH KONTROLL, DRAGARBRUNNSGATAN UPPSALA

-- Person

Namn	Efternamn	Personnummer	Samband	Kommentar
Alfons Hans Richard	Tranberg	[redacted]	FÖRARE	PB BFB361 DRAGARBRUNNSGATAN UPPSALA
[redacted]	[redacted]	[redacted]	PASSAG	V.BAK. PB BFB361 DRAGARBRUNNSAGATAN UPPSALA
MOHAMMED	ALMASRI	951229-[redacted]	PASSAG	FRAM. PB BFB361 DRAGARBRUNNSGATAN UPPSALA
[redacted]	[redacted]	[redacted]	PASSAG	H.BAK. PB BFB361 DRAGARBRUNNSGATAN UPPSALA

-- K-nummer

Information	Datum	Tid

-- PUM-A

Information	Datum	Tid

-- Pärnr

Pärnr	Information	Datum	Tid

-- Relaterade HR

Information	Datum	Tid

-- Extern

Kategori	Typ	Namn	Kommentar	Org	Postnr	Tel	Fax	Adress

- Tid/Datum

Datum	Tid	Händelse
2020-09-11	20:36:36	Påbörjad HR
2020-09-11	20:36:37	Parkerad
2020-09-11	20:36:37	Registrerad
2020-09-11	20:36:37	Beordrad
2020-09-11	20:36:37	Påbörjat uppdrag
2020-09-11	20:55:01	Klar på plats
2020-09-11	20:55:04	Klar
2020-09-11	20:58:44	Åtgärdskodad
2020-09-11	21:08:52	Avslutad

- Fritext

Datum	Tid	Personal id	Operatörskod	Fritext	Arbetsstation	Kategori
2020-09-11	20:36:37	5697	2JUHO	21-1430 BEGÄRT EGET HR	RLC52-122	Systeminformation
2020-09-11	20:36:37	5697	2JUHO	21-1430 Påbörjat uppdrag	RLC52-122	Systeminformation
2020-09-11	20:36:55	5697	2JUHO	CYKEL BEORDRAD VIA DRAG/SLÄPP	RLC52-122	Systeminformation
2020-09-11	20:38:00	5697	2JUHO	CYKEL Påbörjat uppdrag	RLC52-122	Systeminformation
2020-09-11	20:38:03	5697	2JUHO	UND FLAGGA SATT	RLC52-122	Systeminformation
2020-09-11	20:38:04	5697	2JUHO	LÄGESBILD FLAGGA SATT	RLC52-122	Systeminformation
2020-09-11	20:38:06	5697	2JUHO	-	RLC52-122	Anteckningar
2020-09-11	20:38:46	5697	2JUHO	Färg:SILVER Fabrikat:AUDI Modell:SQ5 Landskod:SE Typ: PB	RLC52-122	Anteckningar
2020-09-11	20:38:46	5697	2JUHO	KONTROLLERAT BFB361 SE	RLC52-122	Anteckningar
2020-09-11	20:38:46	5697	2JUHO	ISM MED STOPP OCH KONTROLL, DRAGARBRUNNSGATAN UPPSALA	RLC52-122	Anteckningar
2020-09-11	20:38:48	5697	2JUHO	-	RLC52-122	Anteckningar
2020-09-11	20:38:52	5697	2JUHO	KÄNDA INDIVIDER I BILEN	RLC52-122	Anteckningar
2020-09-11	20:38:57	5697	2JUHO	PARTULL ÅTERKOMMER	RLC52-122	Anteckningar
2020-09-11	20:38:57	5697	2JUHO	-	RLC52-122	Anteckningar
2020-09-11	20:39:59	100193	2EMWE	PL19 SAMT PL20AUTFÖRT I BILEN	RLC52-117	Anteckningar
2020-09-11	20:40:00	100193	2EMWE	-	RLC52-117	Anteckningar

2020-09-11	20:54:40	4451	2PEFR	SKYDDSVÄSTAR I BILEN.	RLC52-123	Anteckningar
2020-09-11	20:54:40	4451	2PEFR	-	RLC52-123	Anteckningar
2020-09-11	20:54:42	4451	2PEFR	KOLL UA.	RLC52-123	Anteckningar
2020-09-11	20:54:42	4451	2PEFR	-	RLC52-123	Anteckningar
2020-09-11	20:55:01	4451	2PEFR	21-1430 Klar_på_plats	RLC52-123	Systeminformation
2020-09-11	20:55:03	4451	2PEFR	21-1430 Ledig	RLC52-123	Systeminformation
2020-09-11	20:55:04	4451	2PEFR	CYKEL Klar_på_plats	RLC52-123	Systeminformation
2020-09-11	20:55:04	4451	2PEFR	CYKEL Ledig	RLC52-123	Systeminformation
2020-09-11	20:55:19	4451	2PEFR	-	RLC52-123	Anteckningar
2020-09-11	20:55:52	4451	2PEFR	Personnr [redacted] Kön:M	RLC52-123	Anteckningar
2020-09-11	20:55:52	4451	2PEFR	PASSAGERARE [redacted]	RLC52-123	Anteckningar
2020-09-11	20:55:52	4451	2PEFR	V.BAK. PB BFB361 DRAGARBRUNNSAGATAN UPPSALA	RLC52-123	Anteckningar
2020-09-11	20:55:54	4451	2PEFR	-	RLC52-123	Anteckningar
2020-09-11	20:56:29	4451	2PEFR	Personnr [redacted] Kön:M	RLC52-123	Anteckningar
2020-09-11	20:56:30	4451	2PEFR	PASSAGERARE [redacted]	RLC52-123	Anteckningar
2020-09-11	20:56:30	4451	2PEFR	H.BAK. PB BFB361 DRAGARBRUNNSGATAN UPPSALA	RLC52-123	Anteckningar
2020-09-11	20:56:35	4451	2PEFR	-	RLC52-123	Anteckningar
2020-09-11	20:57:09	4451	2PEFR	Personnr [redacted] Kön:M	RLC52-123	Anteckningar
2020-09-11	20:57:10	4451	2PEFR	FÖRARE AV FORDON. Alfons Hans Richard Tranberg	RLC52-123	Anteckningar
2020-09-11	20:57:10	4451	2PEFR	PB BFB361 DRAGARBRUNNSGATAN UPPSALA	RLC52-123	Anteckningar
2020-09-11	20:57:13	4451	2PEFR	-	RLC52-123	Anteckningar
2020-09-11	20:58:14	4451	2PEFR	Smeknamn:KNOGIS Personnr:951229-[redacted] Kön:M	RLC52-123	Anteckningar
2020-09-11	20:58:15	4451	2PEFR	PASSAGERARE MOHAMMED ALMASRI	RLC52-123	Anteckningar
2020-09-11	20:58:15	4451	2PEFR	FRAM. PB BFB361 DRAGARBRUNNSGATAN UPPSALA	RLC52-123	Anteckningar
2020-09-11	20:58:26	4451	2PEFR	-	RLC52-123	Anteckningar
2020-09-11	20:58:44	4451	2PEFR	Åtgärdskod: 104, 123, R300	RLC52-123	Åtkomstskydd
2020-09-11	20:58:44	4451	2PEFR	(RLC)	RLC52-123	Systeminformation
2020-09-11	21:08:52	4938	2TOHE	Gripna Omhä Övr.fb.	RLC52-121	Åtkomstskydd
2020-09-11	21:08:52	4938	2TOHE	5201-20200911-0505 AVSLUTAD	RLC52-121	Åtkomstskydd
2020-12-17	09:44:13	100986	016647	5201-20200911-0505 Läst/skrivit ut HRPC-494906 -> Microsoft Print to PDF	PC-494906	Systeminformation

2020-12-17	09:44:13	100986	016647	Utskriftsorsak:Pågående utredning.	PC-494906	Systeminformation
2021-10-13	08:26:21	100370	2LISU	5201-20200911-0505 Läst/skrivit ut HRPC-484949 -> Microsoft Print to PDF	PC-484949	Systeminformation
2021-10-13	08:26:21	100370	2LISU	Utskriftsorsak:PUA U0018657	PC-484949	Systeminformation

- Tilläggstext

Datum	Tid	Personal id	Operatörskod	Arbetsstation	Fritext
2020-09-11	20:36:39	100000		SYSAWSRV	HR SKICKAT TILL: 21-1430(015575[redacted]), 21-1430(052172[redacted]), 21-1430(030534[redacted]), 21-1430( ): 0; 0

- Förteckning berörd personal

Namn	Personalid	U-nummer	Operatör	Användarnamn	Relation
[redacted]	5697	U0056890	056890	2JUHO	Fritext, Upprättad av
[redacted]	100193	u0061574	061574	2EMWE	Fritext
[redacted]	4451	U0009846	009846	2PEFR	Fritext
[redacted]	4938	U0000523	000523	2TOHE	Fritext
[redacted]	100986	U0016647	016647	016647	Fritext
[redacted]	100370	U0062943	062943	2LISU	Fritext
SYSTEM SYSTEM	100000	SYSTEM	SYSTEM	SYSTEM	Tilläggstext
[redacted]	5652	U0052172	052172	052172	Patrull
[redacted]	103828	u0015575	015575	015575	Patrull
[redacted]	103432	u0030534	030534	030534	Patrull
[redacted]	100558	u0058783	058783	058783	Patrull
[redacted]	102766	u0060863	060863	060863	Patrull

Rapport genererad den:
2022-01-13 21:56:35
Rapport genererad av:
NT565292

Utökad Rapport / E-Arkiv

Polismyndigheten

Händelserapport - STORM

- Grunduppgifter

Myndighet: Polismyndigheten
Region: 5201(Mitt)
Källsystem: STORM
HR-nummer: 5201-20200912-0429
Registreringsdatum: 2020-09-12 19:40:52
Initial händelsekod: 8001 KONTROLL PERSON/FORDON
Övrig info: KONTROLL PERSON/FORDON
Slutlig händelsekod: 8001 KONTROLL PERSON/FORDON
Områdekod: 520210,UPPS/KNIV,PO UPPS
Prioritet: 3 NÄRTID
Operatörskod: 009846
Personal id: 4451
Patrull: 21-1200
Åtkomstskydd: Nej

- Åtgärdskod

Åtgärdskod 1: 107 PROMEMORIA
Åtgärdskod 2: R300 KLAR FÖR AVSLUT

- Adressinformation

Platsobjekt:
AlarmObjekt:
VAKSALAGATAN 0

75320
CENTRUM, UPPSALA

- Anmälarinformation

Anmälarens E-post:
Anmälarens födelsedatum:
Anmälarens kön:
Anmälarens namn:
Anmälare återkopplingsadress:
Anmälarens postkod:
Anmälarens telefon:
Anmälningssätt: EGET
Anteckningar:
Tilläggsinformation: 21-1200
Anmälare återkoppling:

- Patrullaktivitet

Patrull	Tid	Händelse	Personal id/Operatörskod
21-1200	2020-09-12 19:40:52	Ledig	4693/ 028287 100543/ 058753
Information: BEGÄRT EGET HR RLC52-123 5201-20200912-0429			
21-1200	2020-09-12 19:40:52	Påbörjat uppdrag	4693/ 028287 100543/ 058753
Information: , ,			
21-1200	2020-09-12 19:40:52	Beordrad	4693/ 028287 100543/ 058753
Information: , ,			
21-1200	2020-09-12 19:40:54	Påbörjat uppdrag	4693/ 028287 100543/ 058753
Information: MEDDELANDE SÄNT 028287 [redacted]0; 0 5201-20200912-0429			
21-1200	2020-09-12 19:40:54	Påbörjat uppdrag	4693/ 028287 100543/ 058753
Information: MEDDELANDE SÄNT 058753 [redacted]0; 0 5201-20200912-0429			
21-1200	2020-09-12 19:40:54	Påbörjat uppdrag	4693/ 028287

100543/ 058753

Information: MEDDELANDE SÄNT 0; 0 5201-20200912-0429

21-1200 2020-09-12 19:41:06 Påbörjat uppdrag 4693/ 028287
100543/ 058753

Information: VAKSALAGATAN, CENTRUM, UPPSALA

21-1630 2020-09-12 20:09:19 Beordrad 102773/ 061208
102743/ 060903

Information: VAKSALAGATAN, CENTRUM, UPPSALA

21-1630 2020-09-12 20:09:20 Påbörjat uppdrag 102773/ 061208
102743/ 060903

Information: VAKSALAGATAN, CENTRUM, UPPSALA

21-1630 2020-09-12 20:09:21 Påbörjat uppdrag 102773/ 061208
102743/ 060903

Information: MEDDELANDE SÄNT 060903 [redacted] VAKSALAGATAN, CENTRUM, UPPS

21-1630 2020-09-12 20:09:21 Påbörjat uppdrag 102773/ 061208
102743/ 060903

Information: MEDDELANDE SÄNT 061208 [redacted] VAKSALAGATAN, CENTRUM, UPPS

21-1630 2020-09-12 20:09:21 Påbörjat uppdrag 102773/ 061208
102743/ 060903

Information: MEDDELANDE SÄNT VAKSALAGATAN, CENTRUM, UPPSALA; KONTROLL

21-1630 2020-09-12 20:10:29 Klar_på_plats 102773/ 061208
102743/ 060903

Information: VAKSALAGATAN, CENTRUM, UPPSALA

21-1630 2020-09-12 20:10:30 Ledig 102773/ 061208
102743/ 060903

Information:

21-1200 2020-09-12 20:15:25 Klar_på_plats 4693/ 028287
100543/ 058753

Information: VAKSALAGATAN, CENTRUM, UPPSALA

21-1200 2020-09-12 20:15:26 Ledig 4693/ 028287
100543/ 058753

Information:

- Relationer

-- Fordon

Reg.nr	Tillverkare	Modell	Färg	Fordonsår	Fordonsslag	Koppling	Kommentar
BFB361	AUDI	SQ5	SILVER	n/a	PB	KONTROLL	VAKSALAGATAN UPPSALA

-- Person

Namn	Efternamn	Personnummer	Samband	Kommentar
Alfons Hans Richard	Tranberg	[redacted]	FÖRARE	ISM STOPP O KONTROLL, PL19, PL20, KOLL U-A, VAKSALAGATAN, UPPSALA
[redacted]	[redacted]	[redacted]	PASSAG	ISM STOPP O KONTROLL, PL19, PL20, KOLL U-A, VAKSALAGATAN, UPPSALA
MOHAMMED	ALMASRI	951229-[redacted]	PASSAG	FRAM. PB BFB361 VAKSALAGATAN UPPSALA
[redacted]	[redacted]		PASSAG	V.BAK. PB BFB361 VAKSALAGATAN UPPSALA
[redacted]	[redacted]	[redacted]	PASSAG	ISM STOPP O KONTROLL, PL19, PL20, KOLL U-A, VAKSALAGATAN, UPPSALA

-- K-nummer

Information	Datum	Tid

-- PUM-A

Information	Datum	Tid

-- Pärnr

Pärnr	Information	Datum	Tid

-- Relaterade HR

Information	Datum	Tid

-- Extern

Kategori	Typ	Namn	Kommentar	Org	Postnr	Tel	Fax	Adress

- Tid/Datum

Datum	Tid	Händelse
2020-09-12	19:40:52	Påbörjad HR
2020-09-12	19:40:52	Parkerad
2020-09-12	19:40:52	Registrerad
2020-09-12	19:40:52	Beordrad
2020-09-12	19:40:52	Påbörjat uppdrag
2020-09-12	20:10:29	Klar på plats
2020-09-12	20:15:27	Klar
2020-09-12	20:20:30	Åtgärdskodad
2020-09-12	20:24:37	Avslutad

- Fritext

Datum	Tid	Personal id	Operatörskod	Fritext	Arbetsstation	Kategori
2020-09-12	19:40:52	4451	2PEFR	21-1200 BEGÄRT EGET HR	RLC52-123	Systeminformation
2020-09-12	19:40:52	4451	2PEFR	21-1200 Påbörjat uppdrag	RLC52-123	Systeminformation
2020-09-12	19:41:08	4451	2PEFR	-	RLC52-123	Anteckningar
2020-09-12	19:41:21	4451	2PEFR	UND FLAGGA SATT	RLC52-123	Systeminformation
2020-09-12	19:41:23	4451	2PEFR	-	RLC52-123	Anteckningar
2020-09-12	19:41:47	4451	2PEFR	Färg:SILVER Fabrikat:AUDI Modell:SQ5 Landskod:SE Typ: PB	RLC52-123	Anteckningar
2020-09-12	19:41:47	4451	2PEFR	KONTROLLERAT BFB361 SE	RLC52-123	Anteckningar
2020-09-12	19:41:47	4451	2PEFR	VAKSALAGATAN UPPSALA	RLC52-123	Anteckningar
2020-09-12	19:41:49	4451	2PEFR	-	RLC52-123	Anteckningar
2020-09-12	20:09:19	4451	2PEFR	21-1630 BEORDRAD VIA DRAG/SLÄPP	RLC52-123	Systeminformation
2020-09-12	20:09:20	4451	2PEFR	21-1630 Påbörjat uppdrag	RLC52-123	Systeminformation
2020-09-12	20:09:39	4451	2PEFR	-	RLC52-123	Anteckningar
2020-09-12	20:10:29	4451	2PEFR	21-1630 Klar_på_plats	RLC52-123	Systeminformation
2020-09-12	20:10:30	4451	2PEFR	21-1630 Ledig	RLC52-123	Systeminformation
2020-09-12	20:10:51	4451	2PEFR	-	RLC52-123	Anteckningar
2020-09-12	20:11:32	4451	2PEFR	Smeknamn:KNOGIS Personnr:951229-[redacted] Kön:M	RLC52-123	Anteckningar
2020-09-12	20:11:32	4451	2PEFR	PASSAGERARE MOHAMMED ALMASRI	RLC52-123	Anteckningar
2020-09-12	20:11:32	4451	2PEFR	FRAM. PB BFB361 VAKSALAGATAN UPPSALA	RLC52-123	Anteckningar
2020-09-12	20:11:35	4451	2PEFR	-	RLC52-123	Anteckningar

2020-09-12	20:12:10	4451	2PEFR	Personnr: [redacted] Kön:M	RLC52-123	Anteckningar
2020-09-12	20:12:10	4451	2PEFR	PASSAGERARE [redacted]	RLC52-123	Anteckningar
2020-09-12	20:12:10	4451	2PEFR	V.BAK. PB BFB361 VAKSALAGATAN UPPSALA	RLC52-123	Anteckningar
2020-09-12	20:12:14	4451	2PEFR	-	RLC52-123	Anteckningar
2020-09-12	20:15:26	103507	2MARJ	21-1200 Klar_på_plats	RLC52-137	Systeminformation
2020-09-12	20:15:26	103507	2MARJ	21-1200 Ledig	RLC52-137	Systeminformation
2020-09-12	20:15:30	103507	2MARJ	--	RLC52-137	Anteckningar
2020-09-12	20:17:00	103507	2MARJ	Personnr: [redacted] Kön:M	RLC52-137	Anteckningar
2020-09-12	20:17:01	103507	2MARJ	FÖRARE AV FORDON. Alfons Hans Richard Tranberg	RLC52-137	Anteckningar
2020-09-12	20:17:01	103507	2MARJ	ISM STOPP O KONTROLL, PL19, PL20, KOLL U-A, VAKSALAGATAN, UPPSALA	RLC52-137	Anteckningar
2020-09-12	20:17:05	103507	2MARJ	--	RLC52-137	Anteckningar
2020-09-12	20:18:40	103507	2MARJ	Personnr: [redacted] Kön:M	RLC52-137	Anteckningar
2020-09-12	20:18:40	103507	2MARJ	PASSAGERARE [redacted]	RLC52-137	Anteckningar
2020-09-12	20:18:40	103507	2MARJ	ISM STOPP O KONTROLL, PL19, PL20, KOLL U-A, VAKSALAGATAN, UPPSALA	RLC52-137	Anteckningar
2020-09-12	20:18:45	103507	2MARJ	--	RLC52-137	Anteckningar
2020-09-12	20:19:37	103507	2MARJ	Personnr: [redacted] Kön:M	RLC52-137	Anteckningar
2020-09-12	20:19:38	103507	2MARJ	PASSAGERARE [redacted]	RLC52-137	Anteckningar
2020-09-12	20:19:38	103507	2MARJ	ISM STOPP O KONTROLL, PL19, PL20, KOLL U-A, VAKSALAGATAN, UPPSALA	RLC52-137	Anteckningar
2020-09-12	20:19:42	103507	2MARJ	--	RLC52-137	Anteckningar
2020-09-12	20:20:30	103507	2MARJ	Åtgärdskod: 123, R300	RLC52-137	Åtkomstskydd
2020-09-12	20:20:30	103507	2MARJ	(RLC)	RLC52-137	Systeminformation
2020-09-12	20:24:37	100023	2PAWA	Gripna Omhä Övr.fb.	RLC52-121	Åtkomstskydd
2020-09-12	20:24:37	100023	2PAWA	Åtgärdskod: 107, R300	RLC52-121	Åtkomstskydd
2020-09-12	20:24:37	100023	2PAWA	5201-20200912-0429 AVSLUTAD	RLC52-121	Åtkomstskydd
2020-12-17	09:44:13	100986	016647	5201-20200912-0429 Läst/skrivit ut HRPC-494906 -> Microsoft Print to PDF	PC-494906	Systeminformation
2020-12-17	09:44:13	100986	016647	Utskriftsorsak:Pågående utredning.	PC-494906	Systeminformation
2021-10-13	08:26:59	100370	2LISU	5201-20200912-0429 Läst/skrivit ut HRPC-484949 -> Microsoft Print to PDF	PC-484949	Systeminformation
2021-10-13	08:26:59	100370	2LISU	Utskriftsorsak:PUA U0018657	PC-484949	Systeminformation

- Tilläggstext

Datum	Tid	Personal id	Operatörskod	Arbetsstation	Fritext

2020-09-12	19:40:54	100000	SYSAWSRV	HR SKICKAT TILL: 21-1200(028287 [redacted], 21-1200(058753 [redacted], 21-1200( ): 0; 0
2020-09-12	20:09:21	100000	SYSAWSRV	HR SKICKAT TILL: 21-1630(060903 [redacted]), 21-1630(061208 [redacted]), 21-1630( ): VAKSALAGATAN, CENTRUM, UPPSALA; KONTROLL PERSON/FORDON; KONTROLL PERSON/FORDON; 6639323; 1602981

- Förteckning berörd personal

Namn	Personalid	U-nummer	Operatör	Användarnamn	Relation
[redacted]	4451	U0009846	009846	2PEFR	Fritext, Upprättad av
[redacted]	103507	U0075230	075230	2MARJ	Fritext
[redacted]	100023	U0014934	014934	2PAWA	Fritext
[redacted]	100986	U0016647	016647	016647	Fritext
[redacted]	100370	U0062943	062943	2LISU	Fritext
SYSTEM SYSTEM	100000	SYSTEM	SYSTEM	SYSTEM	Tilläggstext
[redacted]	4693	U0028287	028287	028287	Patrull
[redacted]	100543	u0058753	058753	058753	Patrull
[redacted]	102773	U0061208	061208	061208	Patrull
[redacted]	102743	U0060903	060903	060903	Patrull

Polisen

PM

Porsche i SKY-chat

Signerad av

Signerad datum

Enhet
Region Mitt, Grova brott 1 PO Uppsala

Diarienr
5000-K919695-20

Uppgiftslämnare	Datum	Tid
Mineur, Thomas	2022-03-30	07:30

Beslag verkställt	Material för analys
Nej	Nej

Mottaget	Mottaget datum	Tid

Sätt på vilket uppgift lämnats

Upprättad av
Thomas Mineur

Uppgiften avser
PM angående Porsche i SKY-chatt

Uppgift

2019-08-04
En Porsche Panamera Turbo av årsmodell 2009 med registreringsnummer TLC658 tillgreps med nycklar efter ett inbrott i bostad på Ytterselövägen 10B i Stallarholmen.

2020-08-05
Registreringsskyltar tillgreps från en tyskregistrerad Porsche Cayenne i Kista Gallerian på Danmarksgatan i Kista. Skyltarna har registreringsnummer ERH LV850.

2020-09-21
I chatten Q0ZLFZ:1 skickar EFXDP0-Ahmed Hamad ett fotografi IMG-1600688720727 på en Porsche kl. 13.41. EFXDP0-Ahmed Hamad skriver att det finns en Golf med utländska skylta och att de är vid Porschen.

Bredvid Porschen syns en vit bil, troligen en Golf med vad som ser ut att vara den tyska registreringsskylten ERH LV850.

2020-10-09
Den tillgripna Porschen TLC658 anträffas i garage 31 på Bröderna Berwalds väg i Uppsala. Porschen är då falskskyltad med de tyska registreringsskyltarna ERH LV850. Bilen tas i beslag och transporteras till Annexet på Knivstagatan i Uppsala.

Okänt datum
Patrik Andersson utredare If Skadeförsäkring har varit till Annexet på Knivstagatan och undersökt bilen med anledning av bilstöld då det har ett skadeärende:19.0239562.
I samband med undersökningen togs flera bilder på Porschen. Bilderna redovisas som bilaga.

Slutsats
Av fotografi IMG-1600688720727 som skickats av EFXDP0-Ahmed Hamad framgår att Porschens motorhuv har skador i lackeringen. Patrik Andersson utredare på If Skadeförsäkring tog fotografier av bilens motorhuv i samband med sin besiktning av Porschen TLC568. Skadorna i motorhuvens lackering på Porschen TLC568 är identiska med de skador son syn på fotografi IMG-1600688720727, fotot skickat av EFXDP0-Ahmed Hamad.

Det är alltså Porschen TLC568 som EFXDP0-Ahmed Hamad skickar en bild på.

Thomas Mineur
Insp



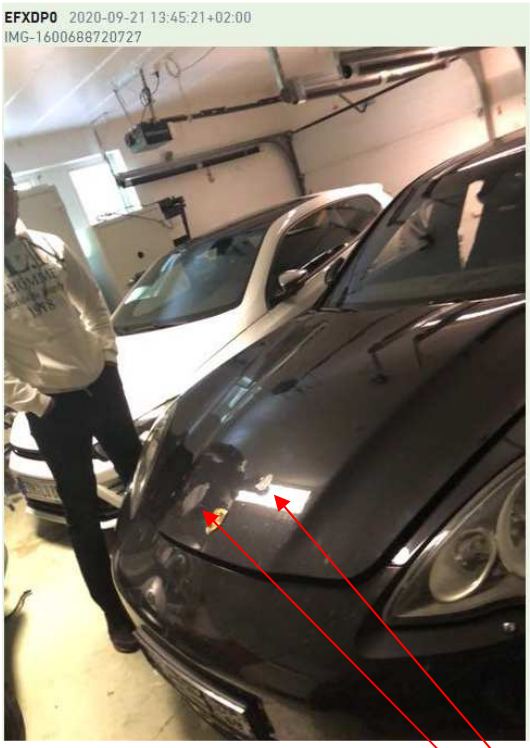



Foto TLC658, Patrik Andersson If

Identiska skador



Foto Patrik Andersson If skadeförsäkring



Foto Patrik Andersson If skadeförsäkring

Polisen

PM

Restaurang Amida vid Elon

Signerad av

Signerad datum

Enhet
Region Mitt, Grova brott 1 PO Uppsala

Diarienr
5000-K919695-20

Uppgiftslämnare	Datum	Tid
Mineur, Thomas	2022-04-04	09:50

Beslag verkställt	Material för analys
Nej	Nej

Mottaget	Mottaget datum	Tid

Sätt på vilket uppgift lämnats

Upprättad av
Thomas Mineur

Uppgiften avser
Restaurang Amida vid Elon

Uppgift

I chatten EFXDP0:3 skriver Hamad-EFXDP0 2020-09-21 kl. 12:52 "parkerad mitt emot elon". Han skickar bilden IMG1600686633337 på restaurang Amida 2020-09-21 kl. 13:10.

Se bilaga foton.

Thomas Mineur
Insp



Foto från chatten EFXDP0:3 skickat av Hamad-EFXDP0



Foto Google. Amida ligger snett emot Elon på Folkungagatan i Stockholm.
Amida Folkungagatan 76 och Elon på Folkungagatan 69



Foto Google. Restaurang Amida på Folkungagatan 76 i Stockholm.

Polisen

PM

Iakttagelse av Mohammed Almasri den 22/9 -20

Signerad av

Signerad datum

Enhet	Diarienr
Region Mitt, BF-IGV 13 LPO Uppsala/Knivsta	5000-K919695-20

Uppgiftslämnare	Datum	Tid
Holm, Sebastian	2022-04-08	13:30

Beslag verkställt	Material för analys
Nej	Nej

Mottaget	Mottaget datum	Tid

Sätt på vilket uppgift lämnats

Upprättad av
Sebastian Holm

Uppgiften avser

Uppgift

Jag var ute och promenerade i centrala Uppsala den 22 september 2020 och kom gående längs ån på Svartbäcksgatan i riktning mot polishuset. När jag närmar mig Svartbäcksgatan 37A ser jag på innergården att Mohammed står vid en vit bil tillsammans med två andra. Jag minns i dagsläget inte hur personerna var klädda eller hur dom såg ut, men att den ena personen var Mohammed råder det ingen som helst tvekan om. Jag gick på trottoaren vid grinden innan 37A och herrarna stod bara nån meter från mig inne på innergården, så det var väldigt nära.

Jag gick sedan vidare och gick över Fyrisån vid Eddaspången och sedan vidare till ett träd där jag kunde se Mohammed igen på samma plats på andra sidan ån. Där ringde jag RLC och informerade om mina iakttagelser. Jag gick sedan vidare och vad jag förstått så skickades en patrull till platsen.

Jag bifogar en kartbild på vart jag stod samt vart Mohammed stod.

I tjänsten,
Pa Holm

2022-02-18 KC-POLIS SIDA 1
12:06:36
Efterfrågad av : 2FRWIHändelserapport / 5201-20200922-0319 / SYS-2020-0147999
Arbetsplats : PC-709206

2020-09-22 15:25:10 (8001) KONTROLL PERSON/FORDON Nivå 4 :UPPS/KNIV
Prioritet :(3) 3 NÄRTID Anmälningssätt:ANNAT Områdeskod:520210 (6639603,1602341)
Åtgärdskod (1 - 6):115/124/R300/ / /
Operatörs Tjg.nr :003682 Scenario:GRUND -RLC52-122
Operatörs Tjg.nr :003682 -RLC52-122
Ansvarig patrull:21-1120 Tjg.nr 1:058753

---- Adressinformation ----

SVARTBÄCKSGATAN, SVARTBÄCKEN, UPPSALA, 75333 Plats/Info:
[X] Aktuellt Adressregister:

---- Anmälare, detaljer ----
Efternamn/Förnamn: [redacted], , [redacted] [ ] Kontakta
Adress :, [?] Media
LEDIG KOLLEGA
, ,

----Datum/tid information ----

Påbörjad HR	2020-09-22	15:25:10
Parkerad	2020-09-22	15:25:23
Registrerad	2020-09-22	15:25:26
Knuten		
Beordrad	2020-09-22	15:31:14
Påbörjat uppdrag	2020-09-22	15:41:00
Klar på plats	2020-09-22	15:45:16
Frihetsberövad		
Arbete pågår		
Återöppnad		
Klar	2020-09-22	15:53:06
Åtgärdskodad	2020-09-22	15:54:47
Avslutad	2020-09-22	15:56:55

---- Kommentarer ----

-	2020-09-22 15:26:43	2DAWI	RLC52-122	KOMMENTAR
LEDIG KOLLEGA	2020-09-22 15:26:46	2DAWI	RLC52-122	KOMMENTAR
-	2020-09-22 15:26:46	2DAWI	RLC52-122	KOMMENTAR
KNOGIS OCH TVÅ TILL ÄR PÅ INNERGÅRDEN	2020-09-22 15:26:58	2DAWI	RLC52-122	KOMMENTAR
-	2020-09-22 15:26:58	2DAWI	RLC52-122	KOMMENTAR
VID EN VIT BIL	2020-09-22 15:27:01	2DAWI	RLC52-122	KOMMENTAR
-	2020-09-22 15:27:01	2DAWI	RLC52-122	KOMMENTAR
KOORDINATER UPPDATERADE	2020-09-22 15:27:08	2DAWI	RLC52-122	KOMMENTAR
-	2020-09-22 15:27:08	2DAWI	RLC52-122	KOMMENTAR
SER DEM INTE NU	2020-09-22 15:27:12	2DAWI	RLC52-122	KOMMENTAR
-	2020-09-22 15:27:13	2DAWI	RLC52-122	KOMMENTAR
BILEN STÅR KVAR	2020-09-22 15:27:15	2DAWI	RLC52-122	KOMMENTAR
-	2020-09-22 15:27:15	2DAWI	RLC52-122	KOMMENTAR
DE RÖKTE NÅGONTING	2020-09-22 15:27:38	2DAWI	RLC52-122	KOMMENTAR
-	2020-09-22 15:27:38	2DAWI	RLC52-122	KOMMENTAR
BILEN STÅR PÅ INNERGÅRDEN	2020-09-22 15:28:02	2DAWI	RLC52-122	KOMMENTAR
-	2020-09-22 15:28:02	2DAWI	RLC52-122	KOMMENTAR
ANM HÅLLER KOLL PÅ BILEN	2020-09-22 15:29:34	2DAWI	RLC52-122	KOMMENTAR
-	2020-09-22 15:29:34	2DAWI	RLC52-122	KOMMENTAR
PATRULL KAN RINGA ANM	2020-09-22 15:29:46	2DAWI	RLC52-122	KOMMENTAR
-	2020-09-22 15:29:46	2DAWI	RLC52-122	KOMMENTAR
21-1120 BEORDRAD VIA DRAG/SLÄPP	2020-09-22 15:31:14	2DAWI	RLC52-122	SYSTEM
21-1140 BEORDRAD VIA DRAG/SLÄPP	2020-09-22 15:32:43	2DAWI	RLC52-122	SYSTEM
UND FLAGGA SATT	2020-09-22 15:33:19	2DAWI	RLC52-122	SYSTEM
-	2020-09-22 15:33:24	2DAWI	RLC52-122	KOMMENTAR
Smeknamn:KNOGIS Personnr:951229-[redacted] Kön:M	2020-09-22 15:33:56	2DAWI	RLC52-122	KOMMENTAR
IAKTTAGEN AV POLIS/ALLMÄNHET MOHAMMED ALMASRI	2020-09-22 15:33:56	2DAWI	RLC52-122	KOMMENTAR
IAKTTAGEN AV LEDIG KOLLEGA INNERGÅRD	2020-09-22 15:33:56	2DAWI	RLC52-122	KOMMENTAR
SVARTBÄCKSGATAN EDDAGATAN UPPSALA				
-	2020-09-22 15:33:58	2DAWI	RLC52-122	KOMMENTAR
21-1120 Påbörjat uppdrag	2020-09-22 15:41:00	SYSTEM	SYSAWSRV	RAKEL
21-1140 Påbörjat uppdrag	2020-09-22 15:45:16	2LIER	RLC52-112	SYSTEM

Efterfrågad av : 2FRWIHändelserapport / 5201-20200922-0319 / SYS-2020-0147999
Arbetsplats : PC-709206

21-1140 Klar_på_plats	2020-09-22 15:45:16	2LIER	RLC52-112	SYSTEM
21-1140 Ledig	2020-09-22 15:45:17	2LIER	RLC52-112	SYSTEM
-	2020-09-22 15:52:40	2LIER	RLC52-112	KOMMENTAR
IHM NR 37	2020-09-22 15:52:42	2LIER	RLC52-112	KOMMENTAR
-	2020-09-22 15:52:42	2LIER	RLC52-112	KOMMENTAR
SLR535 STÅR PARKERAD, INGA PERSONER KVAR NÄR PTRL KOM PPL	2020-09-22 15:52:59	2LIER	RLC52-112	KOMMENTAR
-	2020-09-22 15:52:59	2LIER	RLC52-112	KOMMENTAR
PTRL SKRIVER UNDUP	2020-09-22 15:53:03	2LIER	RLC52-112	KOMMENTAR
-	2020-09-22 15:53:03	2LIER	RLC52-112	KOMMENTAR
21-1120 Klar_på_plats	2020-09-22 15:53:06	2LIER	RLC52-112	SYSTEM
21-1120 Ledig	2020-09-22 15:53:06	2LIER	RLC52-112	SYSTEM
-	2020-09-22 15:53:08	2LIER	RLC52-112	KOMMENTAR
Färg:VIT Fabrikat:MERCEDES Modell:C63 AMG Landskod:SE Typ:PB	2020-09-22 15:54:36	2LIER	RLC52-112	KOMMENTAR
KONTROLLERAT SLR535 SE	2020-09-22 15:54:36	2LIER	RLC52-112	KOMMENTAR
ISM KNOGIS IAKTTAGITS AV LEDIG KOLLEGA, PARKERAD VID SVARTBÄCKSGATAN 37 UPPSALA	2020-09-22 15:54:36	2LIER	RLC52-112	KOMMENTAR
-	2020-09-22 15:54:37	2LIER	RLC52-112	KOMMENTAR
Åtgärdskod: 115, 124, R300	2020-09-22 15:54:47	2LIER	RLC52-112	ÅTGÄRDSKOD
(RLC)	2020-09-22 15:54:48	2LIER	RLC52-112	SYSTEM
Gripna Omhä Övr.fb.	2020-09-22 15:56:55	2PEBJ	RLC52-121	ÅTGÄRDSKOD
5201-20200922-0319 AVSLUTAD	2020-09-22 15:56:55	2PEBJ	RLC52-121	ÅTGÄRDSKOD
5201-20200922-0319 Läst/skrivit ut HRPC-494906 -> Microsoft Print to PDF	2020-12-17 09:44:13	016647	PC-494906	SYSTEM
Utskriftsorsak:Pågående utredning.	2020-12-17 09:44:13	016647	PC-494906	SYSTEM
Utskriftsorsak:[redacted]	2022-02-18 12:06:36	2FRWI	PC-709206	SYSTEM

---- Relationer ----

PERSON - IAKTTAGEN AV POLI	MOHAMMED ALMASRI IAKTTAGEN AV LEDIG KOLLEGA INNERGÅRD SVARTBÄCKSGATAN EDDAGATAN UPPSALA
FORDON - KONTROLLERAT	SLR535 SE MERCEDES C63 AMG PB VIT ISM KNOGIS IAKTTAGITS AV LEDIG KOLLEGA, PARKERAD VID SVARTBÄCKSGATAN 37 UPPSALA

---- Patrullaktiviteter ----

21-1120	2020-09-22	15:31:14	058753	058733	Beordrad SVARTBÄCKSGATAN, SVARTBÄCKEN, UPPSALA
21-1120	2020-09-22	15:31:17	058753	058733	Beordrad MEDDELANDE SÄNT 058733 [redacted] SVARTBÄCKSGATAN, SVARTBÄCK
21-1120	2020-09-22	15:31:17	058753	058733	Beordrad MEDDELANDE SÄNT 058753 [redacted] SVARTBÄCKSGATAN, SVARTBÄCKE
21-1120	2020-09-22	15:31:17	058753	058733	Beordrad MEDDELANDE SÄNT SVARTBÄCKSGATAN, SVARTBÄCKEN, UPPSALA; KO
21-1140	2020-09-22	15:32:43	060943	062785	Beordrad SVARTBÄCKSGATAN, SVARTBÄCKEN, UPPSALA
21-1140	2020-09-22	15:32:44	060943	062785	Beordrad MEDDELANDE SÄNT 060943 [redacted] SVARTBÄCKSGATAN, SVARTBÄCKE
21-1140	2020-09-22	15:32:44	060943	062785	Beordrad MEDDELANDE SÄNT 062785 [redacted] SVARTBÄCKSGATAN, SVARTBÄC
21-1140	2020-09-22	15:32:44	060943	062785	Beordrad MEDDELANDE SÄNT SVARTBÄCKSGATAN, SVARTBÄCKEN, UPPSALA; KO
21-1120	2020-09-22	15:41:00	058753	058733	Påbörjat uppdrag 123883
21-1140	2020-09-22	15:45:16	060943	062785	Påbörjat uppdrag SVARTBÄCKSGATAN, SVARTBÄCKEN, UPPSALA
21-1140	2020-09-22	15:45:16	060943	062785	Klar_på_plats SVARTBÄCKSGATAN, SVARTBÄCKEN, UPPSALA
21-1140	2020-09-22	15:45:17	060943	062785	Ledig
21-1120	2020-09-22	15:53:06	058753	058733	Klar_på_plats SVARTBÄCKSGATAN, SVARTBÄCKEN, UPPSALA
21-1120	2020-09-22	15:53:06	058753	058733	Ledig

---- Tilläggstext ----

2020-09-22 15:31:17 SYSTEM SYSAWSRV
HR SKICKAT TILL: 21-1120(058733 [redacted]), 21-1120(058753 [redacted]),

21-1120( ): SVARTBÄCKSGATAN, SVARTBÄCKEN, UPPSALA; KONTROLL PERSON/FORDON; KONTROLL PERSON/FORDON; SEBASTIAN; [redacted]

2020-09-22 15:32:44 SYSTEM SYSAWSRV
HR SKICKAT TILL: 21-1140(060943 [redacted]), 21-1140(062785 [redacted]), 21-1140( ): SVARTBÄCKSGATAN, SVARTBÄCKEN, UPPSALA; KONTROLL PERSON/FORDON; KONTROLL PERSON/FORDON; [redacted]; [redacted]

Polismyndigheten
Tänk på sekretess vid utlämnande
TÄNK PÅ SEKRETESSEN INNAN DU LÄMNAR UT HR TILL ALLMÄNHETEN

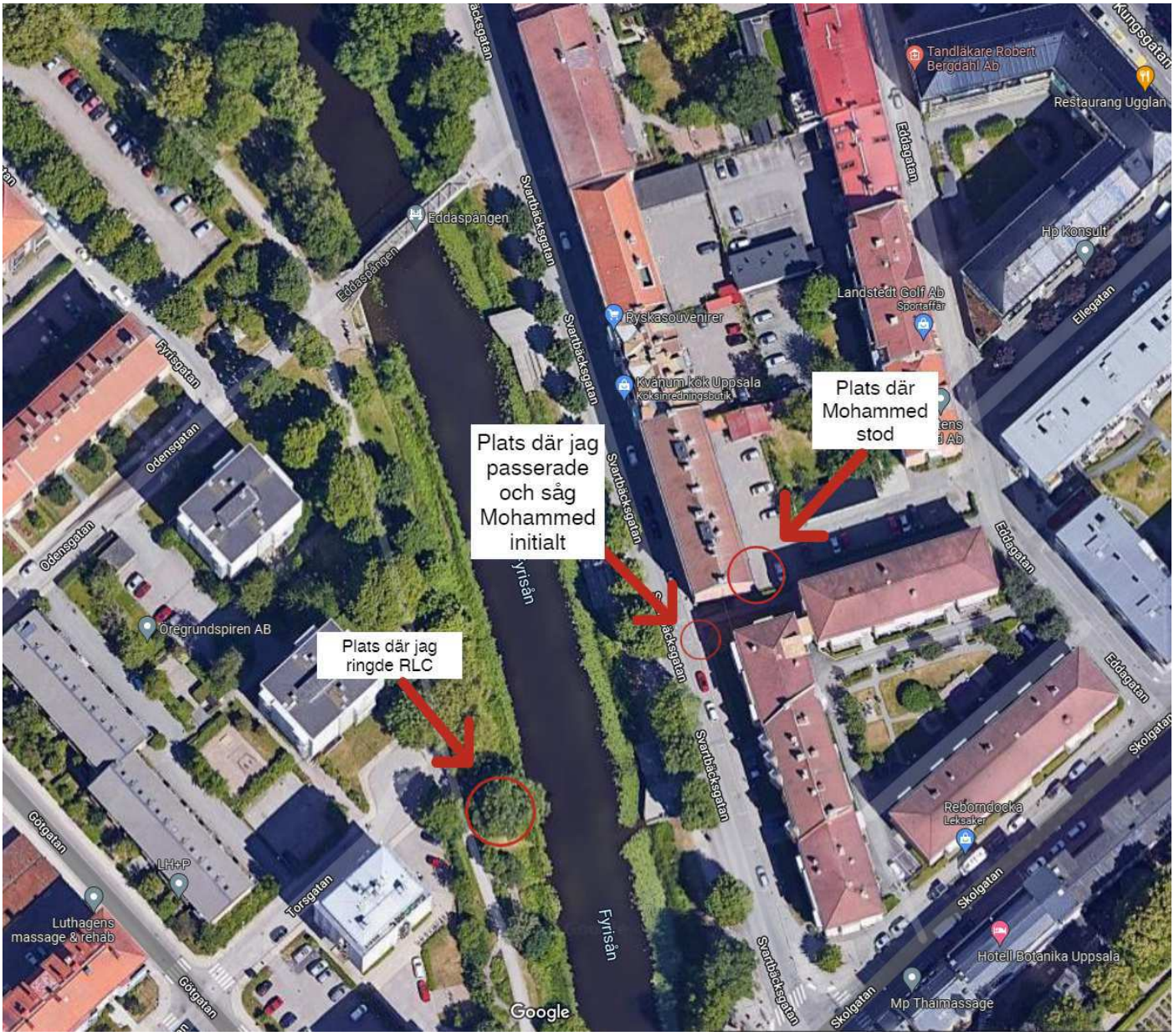
Plats där jag passerade och såg Mohammed initialt
Plats där Mohammed stod
Plats där jag ringde RLC
Tandläkare Robert Bergdahl Ab
Restaurang Ugglan
Eddaspången
Hp Konsult
Landstedt Golf Ab
Sportaffär
Rysk souvenirer
Kvänum kök Uppsala
Köksinredningsbutik
Öregrundspiren AB
LH+P
Luthagens massage & rehab
Reborndocka
Leksaker
Hotell Botanika Uppsala
Mp Thaimassage
Svartbäcksgatan
Eddagatan
Fyrisån
Fyrisgatan
Odensgatan
Götgatan
Torsgatan
Skolgatan
Ellegatan
Kungsgatan
Google

Polisen

PM

Beslag TBL7§ SLR535

Signerad av

Signerad datum

Enhet	Diarienr
Region Mitt, Grova brott 1 PO Uppsala	5000-K919695-20

Uppgiftslämnare	Datum	Tid
Mineur, Thomas	2022-04-01	07:13

Beslag verkställt	Material för analys
Nej	Nej

Mottaget	Mottaget datum	Tid

Sätt på vilket uppgift lämnats

Upprättad av
Thomas Mineur

Uppgiften avser
Beslag TBL7§ av Mohammed Almasris bil SLR535

Uppgift

2020-09-22 startade ett efterföljande av Mohammed Almasris bil SLR535, en vit Mercedes C63 AMG, se bilaga HR 5201-20200922-0467. Bilen stoppas i Vassunda, Knivsta kl. 21:05.

I bilen fanns följande personer:
Förare, Mohammad Ward
Passagerare, Adnan Abdulqadir
Passagerare, Mohammed Almasri

Misstanke om brott uppstod. Mohammed Almasri blev misstänkt för tillåtande till olovlig körning och ringa narkotikabrott. Bilen SLR535 togs i beslag enligt TBL7§ 2020-09-22 kl. 21:36.

Mohammed ej frihetsberövad utan hördes på plats och avlägsnades.

Misstankarna blev senare nedlagda då Mohammed kom att åtalas för annan brottslighet.

Fordonet SLR535 blev utmätt av Kronofogden 2020-09-25. Fordonet SLR535 lämnas ut till Kronofogden 2020-11-04.

Thomas Mineur
Insp

Polisen

Huvudanmälan

5000-K1161328-20

Anmälningsuppgifter

Anmälningsdatum: 2020-09-22 22:55
Anmälningssätt: Polisanställd i tjänst
Enhet: 520210IG14, BF-IGV 14 LPO Uppsala/Knivsta
Anmälningsansvarig: Nyberg, Max

Brott/Händelse

Brott/Benämning: [redacted]
Variant: [redacted]
Brottsform: Fullbordat
Rubricering: [redacted]

Brottskod: 3004
Vassunda, Knivsta
Områdeskod: 13040000300196

t.o.m Tisdag 2020-09-22 21:05

Misstänkta personer:
Almasri, Mohammed
Medverkansform: Gärningsman

Övriga aktörer:

Brott/Händelse

Brott/Benämning: [redacted]
Variant: Innehar eller tar annan befattning med (6 p)
Brottsform: Fullbordat
Rubricering: [redacted]

Brottskod: 5010
Vassunda, Knivsta
Områdeskod: 13040000300196

t.o.m Tisdag 2020-09-22 21:05

Misstänkta personer:
Almasri, Mohammed
Medverkansform: Gärningsman

Övriga aktörer:

Fritext

INLEDNING

Patrull 21-1110 genomför fordonsstopp av PB SLR535 vid Vassundakorset i Knivsta. Både föraren och passageraren misstänkts för brott.

BROTTET

Mohammad är misstänkt för [redacted] genom att ha tillåtit en person utan [redacted] att framföra PB SLR535.

Mohammad är misstänkt för [redacted]

ÅTGÄRDER

Förhör.
[redacted]
En utförlig PM kommer att upprättas gällande bilens ägarförhållanden och grun
PB SLR535 i beslag enligt TBL § 7, beslut JFUL Tom Nilsson.

ÖVRIGT

För brottsmisstankar mot föraren, bland annat [redacted], se 5000-K1161315-20.

Fordon

Registreringsnummer: SLR535
Chassinummer/Ramnummer/Tillverkningsnummer: WDD2042771F237569
Fordonsslag: Personbil
Fabrikat/modell: Mercedes-amg
Färg: Vit
Nationalitet: Sverige
Fordonsår: 2009
Involverade personer:
Almasri, Mohammed
Misstänkt, Passagerare, Ägare

Misstänkt person

ID kontrollerad: Ja, Känd av polisanställd
Senaste kontroll mot folkbokföringen: 2020-05-11 Skyddad personuppgift: Nej
Almasri, Mohammed 19951229-[redacted] Kön: M
[redacted]

Tolkbehov: Nej
Tilltalsnamn: Mohammed
Tfn.bostad: [redacted]
Tfn.mobil: [redacted]
E-post: [redacted]
Medborgarskap i: Sverige
Födelseort utland: Rafah

Beslut om förundersökning

Datum: 2020-09-23 Beslut av: [redacted]
Förundersökning inleds
Det finns anledning att anta att brott som hör under allmänt åtal har förövats.

Polisen

Beslagsprotokoll

SLR535 UTMÄTT
AV KRONOFOGDEN

2022-04-01

Signerat av

Signerat datum

Verkställande enhet
Region Mitt, BF-IGV 14 LPO
Uppsala/Knivsta

2020-5000-BG116392

Diarienummer
5000-K1161328-20

Handläggande enhet
Region Mitt, Utredning 4
LPO Gästrikland

Misstänkt person Almasri, Mohammed, 19951229-2138	
Plats för verkställan VASSUNDA , VASSUNDA, , Knivsta	Datum och klockslag för verkställighet 2020-09-22 21:36
Beslutat av Nilsson, Tom	Verkställt av Blomberg, Johan
Ändamål med åtgärden • Kan antagas vara på grund av brott förverkat	Brott 3004 - Olovlig körning, tillåtit olovlig körning etc.
Domstol för överklagan Uppsala tingsrätt	Beslag taget från Almasri, Mohammed

Föremålspunkter

2020-5000-BG116392-1
Personbil (1 st)

Platsbeskrivning
Stoppades vid Vassundakorset

Status
Utlämnad

Registreringsnummer :	SLR535	Tillgripen :	Nej
Typ av fordon :	PB	Låst :	Nej
Efterlyst i EF :	Ja	Bärgas :	Ja
Uppställningsplats :	Annexet		

2022-02-18 KC-POLIS SIDA 1
12:07:08
Efterfrågad av : 2FRWIHändelserapport / 5201-20200922-0467 / SYS-2020-0148147
Arbetsplats : PC-709206

2020-09-22 19:57:46 (3001) RATTFYLLERI Nivå 4 :UPPS/KNIV
Prioritet :(1) 1 OMEDELBART Anmälningssätt:EGET Områdeskod:520210 (6637590,1605346)
Åtgärdskod (1 - 6):101/108/109/107/119/R271
Operatörs Tjg.nr :SYSTEM Scenario:GRUND -SYSAWSRV
Operatörs Tjg.nr :SYSTEM -SYSAWSRV
Ansvarig patrull: Tjg.nr 1:058783

---- Adressinformation ----

KUNGSÄNGSLEDEN, KUNGSÄNGEN, UPPSALA, 75323 Plats/Info:INSATS 1 INTERN
[X] Aktuellt Adressregister:

---- Anmälare, detaljer ----
Efternamn/Förnamn:NYBERG MAX [redacted], , [redacted] [X] Kontakta
Adress :, 74297 [?] Media
21-1110
, ,

----Datum/tid information ----

Påbörjad HR	2020-09-22	19:57:46
Parkerad	2020-09-22	19:57:46
Registrerad	2020-09-22	19:57:46
Knuten		
Beordrad	2020-09-22	19:57:46
Påbörjat uppdrag	2020-09-22	19:57:46
Klar på plats	2020-09-22	20:50:39
Frihetsberövad	2020-09-22	21:49:55
Arbete pågår		
Återöppnad		
Klar	2020-09-22	23:46:40
Åtgärdskodad	2020-09-22	20:51:09
Avslutad	2020-09-22	23:51:48

---- Kommentarer ----

21-1110 05	2020-09-22 19:57:46	SYSTEM	SYSAWSRV	RAKEL
21-1110(052172)	2020-09-22 19:57:46	SYSTEM	SYSAWSRV	RAKEL
Överför Till RAKEL Från Terminal SYSAWSRV	2020-09-22 19:57:46	SYSTEM	SYSAWSRV	RAKEL
CONTROL Prioritet 1 OMEDELBART				
21-1110 Påbörjat uppdrag	2020-09-22 19:57:46	SYSTEM	SYSAWSRV	RAKEL
Issi: 123860, Alias: 20-1926	2020-09-22 19:57:46	SYSTEM	SYSAWSRV	RAKEL
Officer: 052172 NYBERG	2020-09-22 19:57:46	SYSTEM	SYSAWSRV	RAKEL
Talkgroup: 9121100 Lpo Upps/Kniv	2020-09-22 19:57:46	SYSTEM	SYSAWSRV	RAKEL
FRÖFÖLJANDE	2020-09-22 19:58:05	2IDAX	RLC52-132	KOMMENTAR
KNOGIS MERCA	2020-09-22 19:58:17	2IDAX	RLC52-132	KOMMENTAR
KUNGSÄNGSLEDEN MOT E4	2020-09-22 19:58:28	2IDAX	RLC52-132	KOMMENTAR
-	2020-09-22 19:58:39	2MALA	RLC52-131	KOMMENTAR
UND FLAGGA SATT	2020-09-22 19:58:47	2MALA	RLC52-131	SYSTEM
RLCB BJURSTRÖM LEDER	2020-09-22 19:58:52	2JOED	RLC52-101	BESLUT
-	2020-09-22 19:58:52	2JOED	RLC52-101	BESLUT
OBS! HÄNDELSEN ÄR INTE KONTROLLERAD.	2020-09-22 19:59:24	SYSTEM	SYSCTC	SYSTEM
TRANSPORTERAD FRÅN: SYSAWSRV				
21-1200 BEORDRAD VIA DRAG/SLÄPP	2020-09-22 19:59:31	2IDAX	RLC52-132	SYSTEM
--	2020-09-22 20:00:18	2IDAX	RLC52-132	KOMMENTAR
INGEN VISUELL	2020-09-22 20:00:31	2IDAX	RLC52-132	KOMMENTAR
21-1120 KNIVSTA	2020-09-22 20:00:36	2IDAX	RLC52-132	KOMMENTAR
HR ÄNDRAD AV ANNAN ANVÄNDARE, DINA ÄNDRINGAR KAN EJ SPARAS! ¶520210¶REGION MITT¶REGION MITT¶REGION MITT¶6636456¶1605728¶¶9080¶1 OMEDELBART¶¶5201¶¶2¶NYBERG	2020-09-22 20:00:37	2DAWI	RLC52-122	SYSTEM
HR ÄNDRAD AV ANNAN ANVÄNDARE, DINA ÄNDRINGAR KAN EJ SPARAS! ¶520210¶REGION MITT¶REGION MITT¶REGION MITT¶6636456¶1605728¶¶9080¶1 OMEDELBART¶¶5201¶¶2¶NYBERG	2020-09-22 20:00:37	073675	RLC52-322	SYSTEM
MAX¶052172¶0702094071¶¶¶EGET¶21-1110¶¶¶74297¶¶¶2020-09-22 20:00:37 2DAWI ¶¶¶?¶...¶¶			RLC52-122	SYSTEM
MAX¶052172¶0702094071¶¶¶EGET¶21-1110¶¶¶74297¶¶¶2020-09-22 20:00:37 073675			RLC52-322	SYSTEM

2022-02-18 KC-POLIS SIDA 2
12:07:08
Efterfrågad av : 2FRWIHändelserapport / 5201-20200922-0467 / SYS-2020-0148147
Arbetsplats : PC-709206

¶¶¶?¶...¶¶				
--	2020-09-22 20:00:38	2IDAX	RLC52-132	KOMMENTAR
HR ÄNDRAD AV ANNAN ANVÄNDARE, DINA ÄNDRINGAR KAN EJ SPARAS! ¶520210¶REGION MITT¶REGION MITT¶REGION MITT¶6636456¶1605728¶¶9080¶1 OMEDELBART¶¶5201¶¶2¶NYBERG MAX¶052172¶0702094071¶¶¶EGET¶21-1110¶¶¶74297¶¶¶2020-09-22 20:00:42 026946	2020-09-22 20:00:42	026946	PC-486419	SYSTEM
¶¶¶?¶...¶¶				
SKMATTEBESLUT ÖNSKAS	2020-09-22 20:00:46	2IDAX	RLC52-132	KOMMENTAR
-	2020-09-22 20:00:49	2MALA	RLC52-131	KOMMENTAR
BESLUT OM SPIKMATTA FINNS	2020-09-22 20:00:56	2IDAX	RLC52-132	KOMMENTAR
--	2020-09-22 20:01:04	2IDAX	RLC52-132	KOMMENTAR
21-1120 BEORDRAD VIA DRAG/SLÄPP	2020-09-22 20:01:13	2IDAX	RLC52-132	SYSTEM
TAPPAT VISUELL PÅFARTEN E4	2020-09-22 20:01:21	2IDAX	RLC52-132	KOMMENTAR
--	2020-09-22 20:01:23	2IDAX	RLC52-132	KOMMENTAR
HR ÄNDRAD AV ANNAN ANVÄNDARE, DINA ÄNDRINGAR KAN EJ SPARAS! ¶520210¶REGION MITT¶REGION MITT¶REGION MITT¶6636456¶1605728¶¶9080¶1 OMEDELBART¶¶5201¶¶2¶NYBERG MAX¶052172¶0702094071¶¶¶EGET¶21-1110¶¶¶74297¶¶¶2020-09-22 20:01:26 2JOED	2020-09-22 20:01:26	2JOED	RLC52-101	SYSTEM
¶¶¶?¶...¶¶				
VÅRDSLÖSHET I TRAFIK	2020-09-22 20:01:27	2IDAX	RLC52-132	KOMMENTAR
--	2020-09-22 20:01:37	2IDAX	RLC52-132	KOMMENTAR
PTR HASTIGHET NU 210KM/H	2020-09-22 20:01:47	2IDAX	RLC52-132	KOMMENTAR
LÅG TRAFIKINTENSITET	2020-09-22 20:01:53	2IDAX	RLC52-132	KOMMENTAR
--	2020-09-22 20:01:54	2IDAX	RLC52-132	KOMMENTAR
21-9770 BEORDRAD VIA DRAG/SLÄPP	2020-09-22 20:01:59	2MALA	RLC52-131	SYSTEM
BILEN ÖKAR AVSTÅNDET	2020-09-22 20:02:12	2IDAX	RLC52-132	KOMMENTAR
GÅR FORT	2020-09-22 20:02:15	2IDAX	RLC52-132	KOMMENTAR
--	2020-09-22 20:02:22	2IDAX	RLC52-132	KOMMENTAR
21-1120 STÅR PÅ E4	2020-09-22 20:02:29	2IDAX	RLC52-132	KOMMENTAR
21-1120 Påbörjat uppdrag	2020-09-22 20:02:39	2DAWI	RLC52-122	SYSTEM
KNIVSTA	2020-09-22 20:02:50	2IDAX	RLC52-132	KOMMENTAR
ÄR DET SLR535	2020-09-22 20:03:02	2JUHO	RLC52-135	SIGNALEMEN
VIT MERCEDES	2020-09-22 20:03:07	2JUHO	RLC52-135	SIGNALEMEN
-	2020-09-22 20:03:07	2JUHO	RLC52-135	SIGNALEMEN
BILEN BÖR HA PASSERAT 21-1120 POSITION	2020-09-22 20:03:44	2IDAX	RLC52-132	KOMMENTAR
BÖR EJ HA ÅKT AV I KNIVSTA	2020-09-22 20:03:51	2IDAX	RLC52-132	KOMMENTAR
DÅ SKULLE 21-1120 HA SETT DEN	2020-09-22 20:03:58	2IDAX	RLC52-132	KOMMENTAR
MEN EV MOT LÅNGHUNDRA	2020-09-22 20:04:03	2IDAX	RLC52-132	KOMMENTAR
-	2020-09-22 20:04:26	2MALA	RLC52-131	KOMMENTAR
21-1120 FÖRSÖKER VÄNDA OM OCH GÅ MOT LÅNGHUNDRA	2020-09-22 20:04:29	2IDAX	RLC52-132	KOMMENTAR
--	2020-09-22 20:04:30	2IDAX	RLC52-132	KOMMENTAR
21-1630 STÄLLER UPP UPPSALA S	2020-09-22 20:04:44	2IDAX	RLC52-132	KOMMENTAR
21-1110 INNE I REG STHLM	2020-09-22 20:05:34	2IDAX	RLC52-132	KOMMENTAR
Färg:VIT Fabrikat:MERCEDES Modell:C63 AMG Landskod:SE Typ:PB	2020-09-22 20:06:25	2IDAX	RLC52-132	KOMMENTAR
TRAFIKBROTT SLR535 SE	2020-09-22 20:06:25	2IDAX	RLC52-132	KOMMENTAR
FÖRFÖLJANDE E4 UPPSALA SÖDERGÅENDE	2020-09-22 20:06:25	2IDAX	RLC52-132	KOMMENTAR
--	2020-09-22 20:06:27	2IDAX	RLC52-132	KOMMENTAR
RLC STOCKHOLM INFORMERADE	2020-09-22 20:07:07	2MALA	RLC52-131	KOMMENTAR
.	2020-09-22 20:07:07	2MALA	RLC52-131	KOMMENTAR
RLC STHLM INFO	2020-09-22 20:07:34	2IDAX	RLC52-132	KOMMENTAR
INGEN RESURS FRÅN STHLM	2020-09-22 20:07:40	2IDAX	RLC52-132	KOMMENTAR
--	2020-09-22 20:07:42	2IDAX	RLC52-132	KOMMENTAR
21-1110 STÄLLER UPP E4 ARLANDA	2020-09-22 20:08:04	2IDAX	RLC52-132	KOMMENTAR
21-1120 PRATAT MED ALLMÄNHET	2020-09-22 20:08:48	2IDAX	RLC52-132	KOMMENTAR
VIT MERCA I HÖG HASTIGHET RV77 MOT ROMBO	2020-09-22 20:09:00	2IDAX	RLC52-132	KOMMENTAR
*RIMBO	2020-09-22 20:09:04	2IDAX	RLC52-132	KOMMENTAR
--	2020-09-22 20:09:05	2IDAX	RLC52-132	KOMMENTAR
21-1110 KNIVSTAAVFARTEN	2020-09-22 20:09:44	2IDAX	RLC52-132	KOMMENTAR
IHM RV77	2020-09-22 20:09:52	2IDAX	RLC52-132	KOMMENTAR
--	2020-09-22 20:09:53	2IDAX	RLC52-132	KOMMENTAR
21-1630 LV282 RIKTN ALMUNGE	2020-09-22 20:10:08	2IDAX	RLC52-132	KOMMENTAR
--	2020-09-22 20:10:09	2IDAX	RLC52-132	KOMMENTAR
21-1200 GÅR NORRUT PÅ LV893	2020-09-22 20:10:57	2IDAX	RLC52-132	KOMMENTAR
--	2020-09-22 20:10:58	2IDAX	RLC52-132	KOMMENTAR
21-1140 BEORDRAD VIA DRAG/SLÄPP	2020-09-22 20:11:46	2DAWI	RLC52-122	SYSTEM

Efterfrågad av : 2FRWIHändelserapport / 5201-20200922-0467 / SYS-2020-0148147
Arbetsplats : PC-709206

21-1140 ÖSTUNAVÄGEN	2020-09-22 20:11:56 2IDAX	RLC52-132	KOMMENTAR
LV1060	2020-09-22 20:12:02 2IDAX	RLC52-132	KOMMENTAR
--	2020-09-22 20:12:03 2IDAX	RLC52-132	KOMMENTAR
21-9770 E4 VIDARE UT PÅ RV77 VID KNIVSTA	2020-09-22 20:12:46 2IDAX	RLC52-132	KOMMENTAR
--	2020-09-22 20:12:50 2IDAX	RLC52-132	KOMMENTAR
STOCKHOLM HAR INGA RESURSER ATT SKICKA	2020-09-22 20:13:24 2KAPE	RLC52-123	NOTIS
-	2020-09-22 20:13:25 2KAPE	RLC52-123	NOTIS
21-1120 FORTSÄTTER RV77	2020-09-22 20:13:55 2IDAX	RLC52-132	KOMMENTAR
21-1120 HÅLLER ÖGONEN ÖPPNA PÅ SIDOVÄGAR	2020-09-22 20:14:56 2IDAX	RLC52-132	KOMMENTAR
--	2020-09-22 20:14:58 2IDAX	RLC52-132	KOMMENTAR
21-1140 Påbörjat uppdrag	2020-09-22 20:15:53 2DAWI	RLC52-122	SYSTEM
*	2020-09-22 20:15:59 2PEBJ	RLC52-121	KOMMENTAR
HELIKOPTER 71-5440 ENDAST FLYGPROV UTAN KAMEROR OCH SENSORER.	2020-09-22 20:16:18 2PEBJ	RLC52-121	KOMMENTAR
*	2020-09-22 20:16:19 2PEBJ	RLC52-121	KOMMENTAR
21-9770 Påbörjat uppdrag	2020-09-22 20:16:19 2DAWI	RLC52-122	SYSTEM
-	2020-09-22 20:16:34 2DAWI	RLC52-122	KOMMENTAR
R271 VID AVSLUT	2020-09-22 20:16:41 2DAWI	RLC52-122	BESLUT
-	2020-09-22 20:16:41 2DAWI	RLC52-122	BESLUT
BASERINGEN PÅ ARLANDA INFORMERADE. DE LÄGGER SIG PÅ INSATS 1 MITT OCH ÄR MED PÅ ATT STARTA OM DET BEHÖVS.	2020-09-22 20:16:48 2PEBJ	RLC52-121	KOMMENTAR
*	2020-09-22 20:16:48 2PEBJ	RLC52-121	KOMMENTAR
-	2020-09-22 20:17:56 2JOED	RLC52-101	NOTIS
VB STOCKHOLM VARIT I KONTAKT MED VB, HAR FÅTT INFO OM ATT VI HAR BILAR I REGION STOCKHOLM	2020-09-22 20:17:56 2JOED	RLC52-101	NOTIS
-	2020-09-22 20:17:56 2JOED	RLC52-101	NOTIS
ÖNSKAR KONTAKT OM DET BLIR NYTT FÖRFÖLJANDE	2020-09-22 20:17:56 2JOED	RLC52-101	NOTIS
.-	2020-09-22 20:17:56 2JOED	RLC52-101	NOTIS
STHLM HAR KNIVSKÄRNING UPPLANDS VÄSBY, INGA BILAR ATT HJÄLPA OSS MED	2020-09-22 20:17:56 2JOED	RLC52-101	NOTIS
--	2020-09-22 20:18:38 2IDAX	RLC52-132	KOMMENTAR
ATK FLAGGA SATT	2020-09-22 20:18:43 2IDAX	RLC52-132	SYSTEM
21-1200 MARIELUND	2020-09-22 20:18:53 2IDAX	RLC52-132	KOMMENTAR
--	2020-09-22 20:18:54 2IDAX	RLC52-132	KOMMENTAR
21-1200 Påbörjat uppdrag	2020-09-22 20:23:40 2DAWI	RLC52-122	SYSTEM
21-1200 FRAMME VID RV77	2020-09-22 20:25:47 2IDAX	RLC52-132	KOMMENTAR
RULLAR SAKTA VIDARE MOT UPPSALA	2020-09-22 20:25:54 2IDAX	RLC52-132	KOMMENTAR
--	2020-09-22 20:26:21 2IDAX	RLC52-132	KOMMENTAR
21-1120 FRAMME I RIMBO	2020-09-22 20:27:24 2IDAX	RLC52-132	KOMMENTAR
FINNS ALLDELES FÖR MYCKET VÄGAR DÄR	2020-09-22 20:27:38 2IDAX	RLC52-132	KOMMENTAR
--	2020-09-22 20:27:44 2IDAX	RLC52-132	KOMMENTAR
EV SKA KNOGIS HAFTEN RÖD STUGA I ALUNDATRAKTEN NÅNSTANS	2020-09-22 20:27:56 2IDAX	RLC52-132	KOMMENTAR
--	2020-09-22 20:27:57 2IDAX	RLC52-132	KOMMENTAR
INSATS 1 INTERN	2020-09-22 20:29:17 2DAWI	RLC52-122	NOTIS
-	2020-09-22 20:29:17 2DAWI	RLC52-122	NOTIS
ALLMÄN SPANING OCH 21-1200 LEDER FRÅN OCH MED NU	2020-09-22 20:29:34 2DAWI	RLC52-122	KOMMENTAR
-	2020-09-22 20:29:34 2DAWI	RLC52-122	KOMMENTAR
21-1200 SAMTLIGA BILAR HAR LÄMNAT INSATSEN OCH ÄR ÅTER LEDIGA	2020-09-22 20:50:31 2KAPE	RLC52-123	KOMMENTAR
BILEN LÄMNAS FÖR ALLMÄN SPANING	2020-09-22 20:50:36 2KAPE	RLC52-123	KOMMENTAR
-	2020-09-22 20:50:36 2KAPE	RLC52-123	KOMMENTAR
21-1110 Klar_på_plats	2020-09-22 20:50:39 2KAPE	RLC52-123	SYSTEM
21-1110 Ledig	2020-09-22 20:50:40 2KAPE	RLC52-123	SYSTEM
21-1120 Klar_på_plats	2020-09-22 20:50:41 2KAPE	RLC52-123	SYSTEM
21-1120 Ledig	2020-09-22 20:50:42 2KAPE	RLC52-123	SYSTEM
21-1140 Klar_på_plats	2020-09-22 20:50:46 2KAPE	RLC52-123	SYSTEM
21-1140 Ledig	2020-09-22 20:50:47 2KAPE	RLC52-123	SYSTEM
21-1200 Klar_på_plats	2020-09-22 20:50:48 2KAPE	RLC52-123	SYSTEM
21-1200 Ledig	2020-09-22 20:50:48 2KAPE	RLC52-123	SYSTEM
21-9770 Klar_på_plats	2020-09-22 20:50:49 2KAPE	RLC52-123	SYSTEM
21-9770 Ledig	2020-09-22 20:50:49 2KAPE	RLC52-123	SYSTEM
-	2020-09-22 20:50:52 2KAPE	RLC52-123	KOMMENTAR
Åtgärdskod: 115, R300	2020-09-22 20:51:09 2KAPE	RLC52-123	ÅTGÄRDSKOD
(RLC)	2020-09-22 20:51:09 2KAPE	RLC52-123	SYSTEM
21-1110 BEORDRAD VIA DRAG/SLÄPP	2020-09-22 20:54:15 2DAWI	RLC52-122	SYSTEM

Efterfrågad av : 2FRWIHändelserapport / 5201-20200922-0467 / SYS-2020-0148147
Arbetsplats : PC-709206

21-9770 BEORDRAD VIA DRAG/SLÄPP	2020-09-22	20:54:21	2DAWI	RLC52-122 SYSTEM
-	2020-09-22	20:55:35	2DAWI	RLC52-122 KOMMENTAR
TIPS FRÅN ANONYM ATT BILEN ÄR I MÄRSTA	2020-09-22	20:55:46	2DAWI	RLC52-122 KOMMENTAR
-	2020-09-22	20:55:46	2DAWI	RLC52-122 KOMMENTAR
GAMLA STHLMSVÄGEN	2020-09-22	20:57:48	2DAWI	RLC52-122 KOMMENTAR
-	2020-09-22	20:57:48	2DAWI	RLC52-122 KOMMENTAR
-	2020-09-22	20:59:18	2THAD	RLC52-125 KOMMENTAR
*	2020-09-22	20:59:26	2JOED	RLC52-101 KOMMENTAR
JUHO SKRIVER	2020-09-22	20:59:52	2JUHO	RLC52-135 NOTIS
-	2020-09-22	20:59:53	2JUHO	RLC52-135 NOTIS
BESLUT ANG SPIKMATTA FINNS, RLC BEFÄL BJURSTRÖM	2020-09-22	21:00:56	2JUHO	RLC52-135 BESLUT
-	2020-09-22	21:00:56	2JUHO	RLC52-135 BESLUT
21-1110 Påbörjat uppdrag	2020-09-22	21:01:03	2DAWI	RLC52-122 SYSTEM
21-1120 BEORDRAD VIA F10	2020-09-22	21:01:07	2LIER	RLC52-112 SYSTEM
-	2020-09-22	21:01:17	2JUHO	RLC52-135 KOMMENTAR
21-9770 TAR SIG MOT LV 255	2020-09-22	21:01:34	2JUHO	RLC52-135 KOMMENTAR
-	2020-09-22	21:01:34	2JUHO	RLC52-135 KOMMENTAR
21-1120: VASSUNDAKORSET	2020-09-22	21:02:00	2JUHO	RLC52-135 KOMMENTAR
-	2020-09-22	21:02:00	2JUHO	RLC52-135 KOMMENTAR
21-1110 HAR SPIKMATTA REDO	2020-09-22	21:03:12	2JUHO	RLC52-135 KOMMENTAR
-	2020-09-22	21:03:14	2JUHO	RLC52-135 KOMMENTAR
ENLIGT UPPGIFT SKA BILEN VARA VID GREDELBY NU	2020-09-22	21:03:55	2JUHO	RLC52-135 KOMMENTAR
-	2020-09-22	21:03:56	2JUHO	RLC52-135 KOMMENTAR
*MITTÅT, GURRESTA	2020-09-22	21:04:06	2JUHO	RLC52-135 KOMMENTAR
-	2020-09-22	21:04:06	2JUHO	RLC52-135 KOMMENTAR
21-1110: TRÄFF	2020-09-22	21:05:32	2JUHO	RLC52-135 KOMMENTAR
TRE PERSONER I BILEN	2020-09-22	21:05:44	2JUHO	RLC52-135 KOMMENTAR
LÄGE GRÖNT	2020-09-22	21:05:46	2JUHO	RLC52-135 KOMMENTAR
-	2020-09-22	21:05:47	2JUHO	RLC52-135 KOMMENTAR
PATRULLER ÖNSKAS FRAM	2020-09-22	21:05:55	2JUHO	RLC52-135 KOMMENTAR
-	2020-09-22	21:05:55	2JUHO	RLC52-135 KOMMENTAR
21-1110: KOMMENDERAR PERSONERNA I BILEN	2020-09-22	21:06:05	2JUHO	RLC52-135 KOMMENTAR
-	2020-09-22	21:06:05	2JUHO	RLC52-135 KOMMENTAR
21-9100 BEORDRAD VIA DRAG/SLÄPP	2020-09-22	21:06:11	2DAWI	RLC52-122 SYSTEM
-	2020-09-22	21:06:22	2DAWI	RLC52-122 KOMMENTAR
-	2020-09-22	21:07:38	2JUHO	RLC52-135 KOMMENTAR
CIVIL HAR ÅKT PÅ SPIKMATTAN	2020-09-22	21:07:45	2JUHO	RLC52-135 KOMMENTAR
-	2020-09-22	21:07:45	2JUHO	RLC52-135 KOMMENTAR
2 0 LÄMNAR ÖVER LEDNINGEN TILL 21-9100	2020-09-22	21:09:15	2JUHO	RLC52-135 BESLUT
-	2020-09-22	21:09:15	2JUHO	RLC52-135 BESLUT
LÄGESBILD FLAGGA SATT	2020-09-22	21:09:45	2DAWI	RLC52-122 SYSTEM
-	2020-09-22	21:09:47	2DAWI	RLC52-122 KOMMENTAR
21-1110: FÖRAREN BOJAD	2020-09-22	21:10:26	2JUHO	RLC52-135 KOMMENTAR
KOMMER BOJA ÖVRIGA OCKSÅ	2020-09-22	21:10:39	2JUHO	RLC52-135 KOMMENTAR
-	2020-09-22	21:10:39	2JUHO	RLC52-135 KOMMENTAR
21-9100: SEPARERA PERSONERNA SÅ SNABBT SOM MÖJLIGT SÅ DE INTE KAN PRATA MED VARANDRA	2020-09-22	21:10:57	2JUHO	RLC52-135 KOMMENTAR
-	2020-09-22	21:10:58	2JUHO	RLC52-135 KOMMENTAR
SAO HAR TAGIT BORT SPIKMATTAN	2020-09-22	21:11:08	2JUHO	RLC52-135 KOMMENTAR
-	2020-09-22	21:11:08	2JUHO	RLC52-135 KOMMENTAR
21-1110: SAMTLIGA 3 UR BILEN	2020-09-22	21:11:52	2JUHO	RLC52-135 KOMMENTAR
FRYST LÄGET	2020-09-22	21:11:55	2JUHO	RLC52-135 KOMMENTAR
-	2020-09-22	21:11:56	2JUHO	RLC52-135 KOMMENTAR
21-9770 Påbörjat uppdrag	2020-09-22	21:12:20	2JUHO	RLC52-135 SYSTEM
-	2020-09-22	21:12:21	2JUHO	RLC52-135 KOMMENTAR
21-1110: SAMTLIGA BOJADE	2020-09-22	21:13:34	2JUHO	RLC52-135 KOMMENTAR
YTLIGT GENOMSÖKTA	2020-09-22	21:13:37	2JUHO	RLC52-135 KOMMENTAR
-	2020-09-22	21:13:38	2JUHO	RLC52-135 KOMMENTAR
21-1120 Påbörjat uppdrag	2020-09-22	21:15:12	2JUHO	RLC52-135 SYSTEM
-	2020-09-22	21:15:13	2JUHO	RLC52-135 KOMMENTAR
INNEHAV PÅ EN AV DEM	2020-09-22	21:15:39	2DAWI	RLC52-122 KOMMENTAR
-	2020-09-22	21:15:39	2DAWI	RLC52-122 KOMMENTAR
KNOGIS KÖRDE INTE	2020-09-22	21:15:46	2DAWI	RLC52-122 KOMMENTAR
-	2020-09-22	21:15:47	2DAWI	RLC52-122 KOMMENTAR
FÖRAREN SAKNADE BÄLTE	2020-09-22	21:16:00	2DAWI	RLC52-122 KOMMENTAR
-	2020-09-22	21:16:00	2DAWI	RLC52-122 KOMMENTAR
Personnr:001122[redacted] Kön:M	2020-09-22	21:17:37	2DAWI	RLC52-122 KOMMENTAR
PASSAGERARE Adnan Abdulqadir Mohamud	2020-09-22	21:17:37	2DAWI	RLC52-122 KOMMENTAR

Efterfrågad av : 2FRWIHändelserapport / 5201-20200922-0467 / SYS-2020-0148147
Arbetsplats : PC-709206

SLR535 KNIVSTA, VÄNSTER BAK	2020-09-22	21:17:37	2DAWI	RLC52-122 KOMMENTAR
-	2020-09-22	21:17:39	2DAWI	RLC52-122 KOMMENTAR
Smeknamn:KNOGIS Personnr:951229-[redacted] Kön:M	2020-09-22	21:18:10	2DAWI	RLC52-122 KOMMENTAR
PASSAGERARE MOHAMMED ALMASRI	2020-09-22	21:18:10	2DAWI	RLC52-122 KOMMENTAR
SLR353 KNIVSTA, PASSAGERARE HÖGER FRAM	2020-09-22	21:18:11	2DAWI	RLC52-122 KOMMENTAR
-	2020-09-22	21:18:12	2DAWI	RLC52-122 KOMMENTAR
INNEHAV PÅ MOHAMMED ALMASRI	2020-09-22	21:18:30	2DAWI	RLC52-122 KOMMENTAR
-	2020-09-22	21:18:31	2DAWI	RLC52-122 KOMMENTAR
KOORDINATER UPPDATERADE	2020-09-22	21:19:55	2DAWI	RLC52-122 KOMMENTAR
-	2020-09-22	21:19:56	2DAWI	RLC52-122 KOMMENTAR
Personnr:930112-[redacted] Kön:M	2020-09-22	21:21:08	2DAWI	RLC52-122 KOMMENTAR
FÖRARE AV FORDON. Mohammad Ward	2020-09-22	21:21:09	2DAWI	RLC52-122 KOMMENTAR
SLR535 KNIVSTA	2020-09-22	21:21:09	2DAWI	RLC52-122 KOMMENTAR
-	2020-09-22	21:21:10	2DAWI	RLC52-122 KOMMENTAR
INGEN HISTORIK PÅ SLR535 I STOCKHOLM STORM	2020-09-22	21:21:21	2JUHO	RLC52-135 KOMMENTAR
FÖRARE SAKNAR KÖRKORT OCH UPPVISAR TECKEN PÅ NARK-PÅVERKAN	2020-09-22	21:21:24	2DAWI	RLC52-122 KOMMENTAR
-	2020-09-22	21:21:24	2DAWI	RLC52-122 KOMMENTAR
INGEN HISTORIK FRÅN MÄRSTA PÅ 001122-0092 I STOCKHOLM STORM	2020-09-22	21:22:00	2JUHO	RLC52-135 KOMMENTAR
-	2020-09-22	21:22:12	2DAWI	RLC52-122 KOMMENTAR
TRAMADOL OCH HASCH I BESLAG	2020-09-22	21:23:38	2DAWI	RLC52-122 KOMMENTAR
-	2020-09-22	21:23:38	2DAWI	RLC52-122 KOMMENTAR
3-0 INFORMERADE OM STOPPET.	2020-09-22	21:24:11	2PEBJ	RLC52-121 NOTIS
*	2020-09-22	21:24:12	2PEBJ	RLC52-121 NOTIS
TRAFIKBROTT SLR535 SE	2020-09-22	21:25:45	2DAWI	RLC52-122 KOMMENTAR
FÖRFÖLJANDE E4 UPPSALA SÖDERGÅENDE. STOPP VASSUNDAKORSET LV255 KNIVSTA	2020-09-22	21:25:45	2DAWI	RLC52-122 KOMMENTAR
-	2020-09-22	21:25:47	2DAWI	RLC52-122 KOMMENTAR
21-9100 Påbörjat uppdrag	2020-09-22	21:29:57	2DAWI	RLC52-122 SYSTEM
-	2020-09-22	21:32:22	2DAWI	RLC52-122 KOMMENTAR
OP SLAGIT PÅ KNOGIS I STOCKHOLM STROM, INTE KONTROLLERAD I MÄRSTA NÅGON GÅNG OCH INTE HELLER TSM MED NÅGON SKRIVEN I MÄRSTA	2020-09-22	21:35:58	2JUHO	RLC52-135 KOMMENTAR
-	2020-09-22	21:35:58	2JUHO	RLC52-135 KOMMENTAR
TBL 7. BESLUT JFUL 21:36	2020-09-22	21:36:22	2DAWI	RLC52-122 KOMMENTAR
-	2020-09-22	21:36:22	2DAWI	RLC52-122 KOMMENTAR
ALMASRI KOMMER DELGES TILLÅTANDE AV OLOVLIG KÖRNING	2020-09-22	21:37:34	2DAWI	RLC52-122 KOMMENTAR
-	2020-09-22	21:37:34	2DAWI	RLC52-122 KOMMENTAR
1C ASSISTANCEKÅREN UPPSALA FORDON BÄRGARE	2020-09-22	21:39:38	2THAD	RLC52-125 SYSTEM
SLR535 SE	2020-09-22	21:39:38	2THAD	RLC52-125 SYSTEM
U-NR 021465	2020-09-22	21:41:25	2THAD	RLC52-125 KOMMENTAR
-	2020-09-22	21:41:26	2THAD	RLC52-125 KOMMENTAR
BÄRGARE LÄMNAR UPPSALA NU	2020-09-22	21:41:35	2THAD	RLC52-125 KOMMENTAR
--	2020-09-22	21:41:37	2THAD	RLC52-125 KOMMENTAR
Länkad Per Händelse 5201-20200922-0504	2020-09-22	21:42:15	2DAWI	RLC52-122 SYSTEM
-	2020-09-22	21:44:33	2DAWI	RLC52-122 KOMMENTAR
CIVILA FORDONET SOM KÖRDE ÖVER SPIKMATTA HANTERAS I LÄNKAT HR	2020-09-22	21:44:54	2DAWI	RLC52-122 KOMMENTAR
-	2020-09-22	21:44:55	2DAWI	RLC52-122 KOMMENTAR
ALMASRI HÖRS PÅ PLATS OCH KOMMER ATT AVLÄGSNAS	2020-09-22	21:45:17	2DAWI	RLC52-122 KOMMENTAR
-	2020-09-22	21:45:18	2DAWI	RLC52-122 KOMMENTAR
21-1120 Frihetsberövad	2020-09-22	21:49:55	2DAWI	RLC52-122 SYSTEM
2+1 AVLÄGSNANDE > KNIVSTA	2020-09-22	21:50:06	2DAWI	RLC52-122 KOMMENTAR
-	2020-09-22	21:50:07	2DAWI	RLC52-122 KOMMENTAR
21-1110 Frihetsberövad	2020-09-22	21:51:06	2DAWI	RLC52-122 SYSTEM
2+1 DROG-RF MOHAMMED WARD	2020-09-22	21:51:19	2DAWI	RLC52-122 KOMMENTAR
-	2020-09-22	21:51:20	2DAWI	RLC52-122 KOMMENTAR
INSATS 1 MITT INTERN	2020-09-22	21:52:22	2DAWI	RLC52-122 NOTIS
-	2020-09-22	21:52:22	2DAWI	RLC52-122 NOTIS
21-1120; HANDFÄNGSEL AV 21:53	2020-09-22	21:55:48	2DAWI	RLC52-122 KOMMENTAR
-	2020-09-22	21:55:48	2DAWI	RLC52-122 KOMMENTAR
21-1120 Påbörjat uppdrag	2020-09-22	21:55:54	2DAWI	RLC52-122 SYSTEM
STYR ÅTER VASSUNDAKORSET	2020-09-22	21:56:09	2DAWI	RLC52-122 KOMMENTAR
--	2020-09-22	21:56:10	2DAWI	RLC52-122 KOMMENTAR
21-1120 Frihetsberövad	2020-09-22	22:05:52	2JUHO	RLC52-135 SYSTEM
21-1120 2+1 RINGA NARK (ADNAN)	2020-09-22	22:06:16	2JUHO	RLC52-135 KOMMENTAR

Efterfrågad av : 2FRWIHändelserapport / 5201-20200922-0467 / SYS-2020-0148147
Arbetsplats : PC-709206

-	2020-09-22 22:06:16	2JUHO	RLC52-135	KOMMENTAR
21-1110 ÅKER TILL AKADEMISKA FÖR BLODPROV SAMT URINPROV	2020-09-22 22:08:53	2KAPE	RLC52-123	KOMMENTAR
-	2020-09-22 22:08:54	2KAPE	RLC52-123	KOMMENTAR
PTRL HAR HÅLLT FÖRHÖR ANG EGET BRUK, DROGRF+GROV OLOVLIG	2020-09-22 22:09:14	2KAPE	RLC52-123	KOMMENTAR
-	2020-09-22 22:09:15	2KAPE	RLC52-123	KOMMENTAR
21-1110 Ledig	2020-09-22 22:24:33	2KAPE	RLC52-123	SYSTEM
FÖRAREN ÄR UTSLÄPPT	2020-09-22 22:24:41	2KAPE	RLC52-123	KOMMENTAR
-	2020-09-22 22:24:42	2KAPE	RLC52-123	KOMMENTAR
21-9100 Klar_på_plats	2020-09-22 22:32:31	2EMWE	RLC52-126	SYSTEM
PL 20, TOMHYLSA 9MM HITTAD, SAMTLIGA BILAR BÄRGADE, FÖRSÄKRINGSBOLAGET ICA HAR LÖST ALLT MED BILEN SOM OCKSÅ BLEV SKADAD	2020-09-22 22:34:12	2EMWE	RLC52-126	KOMMENTAR
21-9100 SKRIVER ANMÄLAN TRAFIKOLYCKA PÅ BILEN SOM BLEV SKADAD AV SPIKMATTAN SÅ ICA FÅR ETT K-NR	2020-09-22 22:34:41	2EMWE	RLC52-126	KOMMENTAR
DE TAR EN TAXI FRÅN PLATSEN	2020-09-22 22:34:56	2EMWE	RLC52-126	KOMMENTAR
-	2020-09-22 22:34:58	2EMWE	RLC52-126	KOMMENTAR
21-9100 PATRULLEN OMPRIORITERAD 5201-20200922-0531	2020-09-22 22:59:43	2PEDI	RLC52-122	SYSTEM
Länkad Till Händelse 5201-20200922-0535	2020-09-22 23:00:30	2JUHO	RLC52-135	SYSTEM
21-1120 Klar_på_plats	2020-09-22 23:10:58	2PEDI	RLC52-122	SYSTEM
21-1120 Ledig	2020-09-22 23:11:08	2PEDI	RLC52-122	SYSTEM
21-9770 Klar_på_plats	2020-09-22 23:46:39	2MAIS	RLC52-121	SYSTEM
21-9770 Ledig	2020-09-22 23:46:40	2MAIS	RLC52-121	SYSTEM
21-9100 Knytning raderad	2020-09-22 23:46:53	2MAIS	RLC52-121	SYSTEM
TBL°7 SLR535 SE	2020-09-22 23:50:52	2MAIS	RLC52-121	KOMMENTAR
FÖRFÖLJANDE E4 UPPSALA SÖDERGÅENDE. STOPP VASSUNDAKORSET LV255 KNIVSTA	2020-09-22 23:50:52	2MAIS	RLC52-121	KOMMENTAR
AVSLUTAT AV SYSAWSRV(CONTROL)	2020-09-22 23:51:48	2MAIS	RLC52-121	KOMMENTAR
Åtgärdskod: 101, 108, 109, 107, 119, R271	2020-09-22 23:51:48	2MAIS	RLC52-121	ÅTGÄRDSKOD
5201-20200922-0467 AVSLUTAD	2020-09-22 23:51:48	2MAIS	RLC52-121	ÅTGÄRDSKOD
5201-20200922-0467 LÄST/SKRIVIT UT HRSYSWEBSTM	2020-09-29 08:53:29	052172	SYSWEBSTM	SYSTEM
5201-20200922-0467 Läst/skrivit ut HRPC-494906 -> Microsoft Print to PDF	2020-12-17 09:44:13	016647	PC-494906	SYSTEM
Utskriftsorsak:Pågående utredning.	2020-12-17 09:44:14	016647	PC-494906	SYSTEM
Utskriftsorsak:u0067959	2022-02-18 12:07:08	2FRWI	PC-709206	SYSTEM

---- Relationer ----

HÄNDELSE -	5201-20200922-0504 LÄNKADE AV OPERATÖR: 2DAWI
HÄNDELSE -	5201-20200922-0535 LÄNKADE AV OPERATÖR: 2JUHO
EXTERN KONTAKT - REL. TILL	1C ASSISTANCEKÅREN UPPSALA FORDON BÄRGARE SLR535 SE
PERSON - FÖRARE AV FORDON.	Mohammad Ward SLR535 KNIVSTA
PERSON - PASSAGERARE	Adnan Abdulqadir Mohamud SLR535 KNIVSTA, VÄNSTER BAK
PERSON - PASSAGERARE	MOHAMMED ALMASRI SLR353 KNIVSTA, PASSAGERARE HÖGER FRAM
FORDON - TBL°7	SLR535 SE MERCEDES C63 AMG PB VIT FÖRFÖLJANDE E4 UPPSALA SÖDERGÅENDE. STOPP VASSUNDAKORSET LV255 KNIVSTA

---- Patrullaktiviteter ----

21-1110	2020-09-22	19:57:46	058783	052172	Påbörjat uppdrag 123860
21-1200	2020-09-22	19:59:31	028287	015575	Beordrad FÖRTURSANROP, FÖRTURSANROP, REGION MITT, REGION MI
21-1200	2020-09-22	19:59:31	028287	015575	Beordrad MEDDELANDE SÄNT 028287 LANTZ FÖRTURSANROP; REGION MITT, REG
21-1200	2020-09-22	19:59:31	028287	015575	Beordrad MEDDELANDE SÄNT 015575 ALAOUI FÖRTURSANROP; REGION MITT, RE
21-1200	2020-09-22	19:59:31	028287	015575	Beordrad MEDDELANDE SÄNT FÖRTURSANROP; REGION MITT, REGION MITT, R
21-1120	2020-09-22	20:01:13	058753	058733	Beordrad FÖRTURSANROP, FÖRTURSANROP, REGION MITT, REGION MI

Efterfrågad av : 2FRWIHändelserapport / 5201-20200922-0467 / SYS-2020-0148147
Arbetsplats : PC-709206

21-1120	2020-09-22	20:01:16	058753	058733	Beordrad
	MEDDELANDE SÄNT 058733 RAATTAMAA FÖRTURSANROP; REGION MITT,				
21-1120	2020-09-22	20:01:16	058753	058733	Beordrad
	MEDDELANDE SÄNT 058753 KARLSSON FÖRTURSANROP; REGION MITT,				
21-1120	2020-09-22	20:01:16	058753	058733	Beordrad
	MEDDELANDE SÄNT FÖRTURSANROP; REGION MITT, REGION MITT, R				
21-9770	2020-09-22	20:01:59	023915		Beordrad
	FÖRTURSANROP, FÖRTURSANROP, REGION MITT, REGION MI				
21-9770	2020-09-22	20:01:59	023915		Beordrad
	MEDDELANDE SÄNT 023915 WAHLSTRÖM FÖRTURSANROP; REGION MITT,				
21-9770	2020-09-22	20:01:59	023915		Beordrad
	MEDDELANDE SÄNT FÖRTURSANROP; REGION MITT, REGION MITT, R				
21-1120	2020-09-22	20:02:39	058753	058733	Påbörjat uppdrag
	FÖRTURSANROP, FÖRTURSANROP, REGION MITT, REGION MI				
21-1140	2020-09-22	20:11:46	060943	062785	Beordrad
	FÖRTURSANROP, FÖRTURSANROP, REGION MITT, REGION MI				
21-1140	2020-09-22	20:11:47	060943	062785	Beordrad
	MEDDELANDE SÄNT 060943 SAHLHOLM FÖRTURSANROP; REGION MITT,				
21-1140	2020-09-22	20:11:47	060943	062785	Beordrad
	MEDDELANDE SÄNT 062785 STRÖMQVIST FÖRTURSANROP; REGION MITT				
21-1140	2020-09-22	20:11:47	060943	062785	Beordrad
	MEDDELANDE SÄNT FÖRTURSANROP; REGION MITT, REGION MITT, R				
21-1140	2020-09-22	20:15:53	060943	062785	Påbörjat uppdrag
	FÖRTURSANROP, FÖRTURSANROP, REGION MITT, REGION MI				
21-1200	2020-09-22	20:15:58	028287	015575	Beordrad
	FÖRTURSANROP, REGION MITT, REGION MITT, REGION MIT				
21-1110	2020-09-22	20:15:58	058783	052172	Påbörjat uppdrag
	FÖRTURSANROP, REGION MITT, REGION MITT, REGION MIT				
21-1120	2020-09-22	20:15:58	058753	058733	Påbörjat uppdrag
	FÖRTURSANROP, REGION MITT, REGION MITT, REGION MIT				
21-1140	2020-09-22	20:15:59	060943	062785	Påbörjat uppdrag
	FÖRTURSANROP, REGION MITT, REGION MITT, REGION MIT				
21-9770	2020-09-22	20:15:59	023915		Beordrad
	FÖRTURSANROP, REGION MITT, REGION MITT, REGION MIT				
21-9770	2020-09-22	20:16:19	023915		Påbörjat uppdrag
	FÖRTURSANROP, REGION MITT, REGION MITT, REGION MIT				
21-1200	2020-09-22	20:23:40	028287	015575	Påbörjat uppdrag
	FÖRTURSANROP, REGION MITT, REGION MITT, REGION MIT				
21-1110	2020-09-22	20:50:39	058783	052172	Klar_på_plats
	FÖRTURSANROP, REGION MITT, REGION MITT, REGION MIT				
21-1110	2020-09-22	20:50:40	058783	052172	Ledig
21-1120	2020-09-22	20:50:41	058753	058733	Klar_på_plats
	FÖRTURSANROP, REGION MITT, REGION MITT, REGION MIT				
21-1120	2020-09-22	20:50:42	058753	058733	Ledig
21-1140	2020-09-22	20:50:46	060943	062785	Klar_på_plats
	FÖRTURSANROP, REGION MITT, REGION MITT, REGION MIT				
21-1140	2020-09-22	20:50:47	060943	062785	Ledig
21-1200	2020-09-22	20:50:47	028287	015575	Klar_på_plats
	FÖRTURSANROP, REGION MITT, REGION MITT, REGION MIT				
21-1200	2020-09-22	20:50:48	028287	015575	Ledig
21-9770	2020-09-22	20:50:48	023915		Klar_på_plats
	FÖRTURSANROP, REGION MITT, REGION MITT, REGION MIT				
21-9770	2020-09-22	20:50:49	023915		Ledig
21-1110	2020-09-22	20:54:14	058783	052172	Beordrad
	FÖRTURSANROP, FÖRTURSANROP, REGION MITT, REGION MI				
21-1110	2020-09-22	20:54:16	058783	052172	Beordrad
	MEDDELANDE SÄNT 052172 NYBERG FÖRTURSANROP; REGION MITT, RE				
21-1110	2020-09-22	20:54:16	058783	052172	Beordrad
	MEDDELANDE SÄNT 058783 ERICSON BORGESTIG FÖRTURSANROP; REGI				
21-1110	2020-09-22	20:54:16	058783	052172	Beordrad
	MEDDELANDE SÄNT FÖRTURSANROP; REGION MITT, REGION MITT, R				
21-9770	2020-09-22	20:54:21	023915		Beordrad
	FÖRTURSANROP, FÖRTURSANROP, REGION MITT, REGION MI				
21-9770	2020-09-22	20:54:23	023915		Beordrad
	MEDDELANDE SÄNT 023915 WAHLSTRÖM FÖRTURSANROP; REGION MITT,				
21-9770	2020-09-22	20:54:23	023915		Beordrad
	MEDDELANDE SÄNT FÖRTURSANROP; REGION MITT, REGION MITT, R				
21-1110	2020-09-22	21:01:02	058783	052172	Påbörjat uppdrag

Efterfrågad av : 2FRWIHändelserapport / 5201-20200922-0467 / SYS-2020-0148147
Arbetsplats : PC-709206

	FÖRTURSANROP, FÖRTURSANROP, REGION MITT, REGION MI					
21-1120	2020-09-22	21:01:07	058753	058733	Beordrad	
	FÖRTURSANROP, FÖRTURSANROP, REGION MITT, REGION MI					
21-1120	2020-09-22	21:01:09	058753	058733	Beordrad	
	MEDDELANDE SÄNT 058733 RAATTAMAA FÖRTURSANROP; REGION MITT,					
21-1120	2020-09-22	21:01:09	058753	058733	Beordrad	
	MEDDELANDE SÄNT 058753 KARLSSON FÖRTURSANROP; REGION MITT,					
21-1120	2020-09-22	21:01:09	058753	058733	Beordrad	
	MEDDELANDE SÄNT FÖRTURSANROP; REGION MITT, REGION MITT, R					
21-9100	2020-09-22	21:06:11	036069		Beordrad	
	FÖRTURSANROP, FÖRTURSANROP, REGION MITT, REGION MI					
21-9100	2020-09-22	21:06:14	036069		Beordrad	
	MEDDELANDE SÄNT 036069 BLOMBERG FÖRTURSANROP; REGION MITT,					
21-9100	2020-09-22	21:06:14	036069		Beordrad	
	MEDDELANDE SÄNT FÖRTURSANROP; REGION MITT, REGION MITT, R					
21-9100	2020-09-22	21:08:39	036069		Beordrad	
	MEDDELANDE SÄNT FÖRTURSANROP; REGION MITT, REGION MITT, R					
21-9100	2020-09-22	21:08:39	036069		Beordrad	
	MEDDELANDE SÄNT 036069 BLOMBERG FÖRTURSANROP; REGION MITT,					
21-9100	2020-09-22	21:08:43	036069		Beordrad	
	MEDDELANDE SÄNT FÖRTURSANROP; REGION MITT, REGION MITT, R					
21-9100	2020-09-22	21:08:43	036069		Beordrad	
	MEDDELANDE SÄNT 036069 BLOMBERG FÖRTURSANROP; REGION MITT,					
21-1120	2020-09-22	21:09:41	058753	058733	Beordrad	
	MEDDELANDE SÄNT FÖRTURSANROP; REGION MITT, REGION MITT, R					
21-1120	2020-09-22	21:09:41	058753	058733	Beordrad	
	MEDDELANDE SÄNT 058733 RAATTAMAA FÖRTURSANROP; REGION MITT,					
21-1120	2020-09-22	21:09:41	058753	058733	Beordrad	
	MEDDELANDE SÄNT 058753 KARLSSON FÖRTURSANROP; REGION MITT,					
21-9770	2020-09-22	21:12:20	023915		Påbörjat uppdrag	
	FÖRTURSANROP, FÖRTURSANROP, REGION MITT, REGION MI					
21-1120	2020-09-22	21:15:12	058753	058733	Påbörjat uppdrag	
	FÖRTURSANROP, FÖRTURSANROP, REGION MITT, REGION MI					
21-9100	2020-09-22	21:29:57	036069		Påbörjat uppdrag	
	FÖRTURSANROP, FÖRTURSANROP, REGION MITT, REGION MI					
21-1120	2020-09-22	21:49:55	058753	058733	Frihetsberövad	
	FÖRTURSANROP, FÖRTURSANROP, REGION MITT, REGION MI					
21-1110	2020-09-22	21:51:06	058783	052172	Frihetsberövad	
	FÖRTURSANROP, FÖRTURSANROP, REGION MITT, REGION MI					
21-1120	2020-09-22	21:55:54	058753	058733	Påbörjat uppdrag	
	FÖRTURSANROP, FÖRTURSANROP, REGION MITT, REGION MI					
21-1120	2020-09-22	22:05:52	058753	058733	Frihetsberövad	
	FÖRTURSANROP, FÖRTURSANROP, REGION MITT, REGION MI					
21-1110	2020-09-22	22:06:54	058783	052172	Frihetsberövad	
	KUNGSÄNGSLEDEN, KUNGSÄNGEN, UPPSALA					
21-1120	2020-09-22	22:06:54	058753	058733	Frihetsberövad	
	KUNGSÄNGSLEDEN, KUNGSÄNGEN, UPPSALA					
21-9100	2020-09-22	22:06:54	036069		Påbörjat uppdrag	
	KUNGSÄNGSLEDEN, KUNGSÄNGEN, UPPSALA					
21-9770	2020-09-22	22:06:54	023915		Påbörjat uppdrag	
	KUNGSÄNGSLEDEN, KUNGSÄNGEN, UPPSALA					
21-1110	2020-09-22	22:24:33	058783	052172	Ledig	
21-9100	2020-09-22	22:32:31	036069		Klar_på_plats	
	KUNGSÄNGSLEDEN, KUNGSÄNGEN, UPPSALA					
21-9100	2020-09-22	22:59:42	036069		Knuten till HR	
	SKALL KNYTNING GÖRAS MOT AKTUELL HÄNDELSE?					
21-9100	2020-09-22	22:59:42	036069		Ledig	
	PATRULLEN HAR TAGITS BORT 5201-20200922-0467					
21-9100	2020-09-22	22:59:42	036069		Ledig	
	PATRULLEN OMPRIORITERAD5201-20200922-0531 5201-20200922-0467					
21-1120	2020-09-22	23:10:58	058753	058733	Klar_på_plats	
	AVRAPP					
21-1120	2020-09-22	23:11:07	058753	058733	Ledig	
21-9770	2020-09-22	23:46:39	023915		Klar_på_plats	
	KUNGSÄNGSLEDEN, KUNGSÄNGEN, UPPSALA					
21-9770	2020-09-22	23:46:40	023915		Ledig	

---- Tilläggstext ----

Efterfrågad av : 2FRWIHändelserapport / 5201-20200922-0467 / SYS-2020-0148147
Arbetsplats : PC-709206

2020-09-22 19:59:31 SYSTEM SYSAWSRV
HR SKICKAT TILL: 21-1200(028287 LANTZ), 21-1200(015575 ALAOUI), 21-1200( ): FÖRTURSANROP; REGION MITT, REGION MITT, REGION MITT; FÖRTURSANROP; FÖRTURSANROP; NYBERG MAX; 052172; [redacted]; 6636456; 1605728

2020-09-22 20:01:16 SYSTEM SYSAWSRV
HR SKICKAT TILL: 21-1120(058733 RAATTAMAA), 21-1120(058753 KARLSSON), 21-1120( ): FÖRTURSANROP; REGION MITT, REGION MITT, REGION MITT; FÖRTURSANROP; FÖRTURSANROP; INSATS 1/DAWI; NYBERG MAX; 052172; [redacted]; 6636456; 1605728

2020-09-22 20:01:59 SYSTEM SYSAWSRV
HR SKICKAT TILL: 21-9770(023915 WAHLSTRÖM), 21-9770( ): FÖRTURSANROP; REGION MITT, REGION MITT, REGION MITT; FÖRTURSANROP; FÖRTURSANROP; INSATS 1/DAWI; NYBERG MAX; 052172; [redacted]; 6636456; 1605728

2020-09-22 20:11:47 SYSTEM SYSAWSRV
HR SKICKAT TILL: 21-1140(060943 SAHLHOLM), 21-1140(062785 STRÖMQVIST), 21-1140( ): FÖRTURSANROP; REGION MITT, REGION MITT, REGION MITT; FÖRTURSANROP; FÖRTURSANROP; INSATS 1/DAWI; NYBERG MAX; 052172; [redacted]; 6636456; 1605728

2020-09-22 20:54:16 SYSTEM SYSAWSRV
HR SKICKAT TILL: 21-1110(052172 NYBERG), 21-1110(058783 ERICSON BORGESTIG), 21-1110( ): FÖRTURSANROP; REGION MITT, REGION MITT, REGION MITT; TRAFIKBROTT; TRAFIKBROTT; INSATS 1 INTERN; NYBERG MAX; 052172; [redacted]; 6636456; 1605728

2020-09-22 20:54:23 SYSTEM SYSAWSRV
HR SKICKAT TILL: 21-9770(023915 WAHLSTRÖM), 21-9770( ): FÖRTURSANROP; REGION MITT, REGION MITT, REGION MITT; TRAFIKBROTT; TRAFIKBROTT; INSATS 1 INTERN; NYBERG MAX; 052172;[redacted]; 6636456; 1605728

2020-09-22 21:01:09 SYSTEM SYSAWSRV
HR SKICKAT TILL: 21-1120(058733 RAATTAMAA), 21-1120(058753 KARLSSON), 21-1120( ): FÖRTURSANROP; REGION MITT, REGION MITT, REGION MITT; TRAFIKBROTT; TRAFIKBROTT; INSATS 1 INTERN; NYBERG MAX; 052172; [redacted]; 6636456; 1605728

2020-09-22 21:06:14 SYSTEM SYSAWSRV
HR SKICKAT TILL: 21-9100(036069 BLOMBERG), 21-9100( ): FÖRTURSANROP; REGION MITT, REGION MITT, REGION MITT; TRAFIKBROTT; TRAFIKBROTT; INSATS 1 INTERN; NYBERG MAX; 052172; [redacted]; 6636456; 1605728

2020-09-22 21:08:39 2DAWI RLC52-122
MEDDELANDET SKICKAT TILL: 21-9100( ), 21-9100(036069 BLOMBERG): FÖRTURSANROP; REGION MITT, REGION MITT, REGION MITT; TRAFIKBROTT; TRAFIKBROTT; INSATS 1 INTERN; NYBERG MAX; 052172; [redacted]; 6623087; 1608373

2020-09-22 21:08:43 2LIER RLC52-112
MEDDELANDET SKICKAT TILL: 21-9100( ), 21-9100(036069 BLOMBERG): FÖRTURSANROP; REGION MITT, REGION MITT, REGION MITT; TRAFIKBROTT; TRAFIKBROTT; INSATS 1 INTERN; NYBERG MAX; 052172;[redacted]; 6623087; 1608373

2020-09-22 21:09:41 2DAWI RLC52-122
MEDDELANDET SKICKAT TILL: 21-1120( ), 21-1120(058733 RAATTAMAA), 21-1120(058753 KARLSSON): FÖRTURSANROP; REGION MITT, REGION MITT, REGION MITT; TRAFIKBROTT; TRAFIKBROTT; INSATS 1 INTERN; NYBERG MAX; 052172; [redacted]; 6623087; 1608373

2022-02-18 KC-POLIS SIDA 1
12:07:08
Efterfrågad av : 2FRWIHändelserapport / 5201-20200922-0504 / SYS-2020-0148184
Arbetsplats : PC-709206

2020-09-22 21:41:56 (3005) TRAFIKOLYCKA ANNAN Nivå 4 :UPPS/KNIV
Prioritet :(3) 3 NÄRTID Anmälningssätt:ANNAT Områdeskod:520210 (6623110,1608370)
Åtgärdskod (1 - 6):123/R300/ / / /
Operatörs Tjg.nr :003682 Scenario:GRUND -RLC52-122
Operatörs Tjg.nr : -RLC52-122
Ansvarig patrull: Tjg.nr 1:003682

---- Adressinformation ----
LV255 VASSUNDA-LÄNSGRÄNSEN
VASSUNDA, VASSUNDA, KNIVSTA, 74191 Plats/Info:
[X] Aktuellt Adressregister:

---- Anmälare, detaljer ----
Efternamn/Förnamn:, [ ] Kontakta
Adress :, [?] Media

, ,

----Datum/tid information ----

Påbörjad HR	2020-09-22	21:41:56
Parkerad	2020-09-22	21:42:00
Registrerad	2020-09-22	21:42:07
Knuten		
Beordrad		
Påbörjat uppdrag		
Klar på plats		
Frihetsberövad		
Arbete pågår		
Återöppnad		
Klar		
Åtgärdskodad	2020-09-22	21:52:51
Avslutad	2020-09-22	21:54:15

---- Kommentarer ----

Länkad Till Händelse 5201-20200922-0467	2020-09-22 21:42:15	2DAWI	RLC52-122	SYSTEM
-	2020-09-22 21:42:16	2DAWI	RLC52-122	KOMMENTAR
UPPGIFTER GÄLLANDE CIVILIST SOM KÖRDE ÖVER	2020-09-22 21:42:42	2DAWI	RLC52-122	KOMMENTAR
SPIKMATTA VASSUNDAKORSET				
-	2020-09-22 21:42:42	2DAWI	RLC52-122	KOMMENTAR
Färg:GRÅ Fabrikat:OPEL Modell:ASTRA Typ:PB	2020-09-22 21:43:33	2DAWI	RLC52-122	KOMMENTAR
TRAFIKOLYCKA[redacted]	2020-09-22 21:43:34	2DAWI	RLC52-122	KOMMENTAR
KÖRDE ÖVER SPIKMATTA LV255 KNIVSTA	2020-09-22 21:43:34	2DAWI	RLC52-122	KOMMENTAR
-	2020-09-22 21:43:35	2DAWI	RLC52-122	KOMMENTAR
ÄGAREN SATT PASSAGERARE	2020-09-22 21:43:42	2DAWI	RLC52-122	KOMMENTAR
-	2020-09-22 21:43:42	2DAWI	RLC52-122	KOMMENTAR
Personnr:641112-[redacted]	2020-09-22 21:44:05	2DAWI	RLC52-122	KOMMENTAR
FÖRARE AV FORDON. GÖRAN NYSTRÖM	2020-09-22 21:44:05	2DAWI	RLC52-122	KOMMENTAR
KÖRDE ÖVER SPIKMATTA LV255 KNIVSTA	2020-09-22 21:44:06	2DAWI	RLC52-122	KOMMENTAR
-	2020-09-22 21:44:07	2DAWI	RLC52-122	KOMMENTAR
HANTERAS AV 21-9100	2020-09-22 21:50:17	2DAWI	RLC52-122	KOMMENTAR
-	2020-09-22 21:50:17	2DAWI	RLC52-122	KOMMENTAR
Åtgärdskod: 123, R300	2020-09-22 21:52:51	2DAWI	RLC52-122	ÅTGÄRDSKOD
(RLC)	2020-09-22 21:52:51	2DAWI	RLC52-122	SYSTEM
Gripna Omhä Övr.fb.	2020-09-22 21:54:15	2PEBJ	RLC52-121	ÅTGÄRDSKOD
5201-20200922-0504 AVSLUTAD	2020-09-22 21:54:15	2PEBJ	RLC52-121	ÅTGÄRDSKOD
Utskriftsorsak:u0067959	2022-02-18 12:07:08	2FRWI	PC-709206	SYSTEM

---- Relationer ----

-	5201-20200922-0467 LÄNKADE AV OPERATÖR: 2DAWI
- FÖRARE AV FORDON.	GÖRAN NYSTRÖM KÖRDE ÖVER SPIKMATTA LV255 KNIVSTA
- TRAFIKOLYCKA	ODZ576 OPEL ASTRA PB GRÅ KÖRDE ÖVER SPIKMATTA LV255 KNIVSTA

2022-02-18 KC-POLIS SIDA 1
12:07:08
Efterfrågad av : 2FRWIHändelserapport / 5201-20200922-0535 / SYS-2020-0148215
Arbetsplats : PC-709206

2020-09-22 22:58:39 (9000) EXTERN SERVICE/TRANSPORT Nivå 4 :UPPS/KNIV
Prioritet :(3) 3 NÄRTID Anmälningssätt:EGET Områdeskod:520210 (6638838,1604183)
Åtgärdskod (1 - 6):123/ / / / /
Operatörs Tjg.nr :056890 Scenario:GRUND -RLC52-135
Operatörs Tjg.nr :056890 -RLC52-135
Ansvarig patrull:21-1200 Tjg.nr 1:005491

---- Adressinformation ----
POLISEN GODSHANTERING
KNIVSTAGATAN 16, BOLÄNDERNA, UPPSALA, 75323 Plats/Info:
[X] Aktuellt Adressregister:

---- Anmälare, detaljer ----
Efternamn/Förnamn:, [ ] Kontakta
Adress :, [?] Media
21-1200
, ,

----Datum/tid information ----

Påbörjad HR	2020-09-22	22:58:39
Parkerad	2020-09-22	22:58:39
Registrerad	2020-09-22	22:58:39
Knuten		
Beordrad	2020-09-22	22:58:39
Påbörjat uppdrag	2020-09-22	22:58:39
Klar på plats	2020-09-22	23:00:04
Frihetsberövad		
Arbete pågår		
Återöppnad		
Klar	2020-09-22	23:17:26
Åtgärdskodad		
Avslutad	2020-09-22	23:17:26

---- Kommentarer ----

21-1200 BEGÄRT EGET HR	2020-09-22 22:58:39	2JUHO	RLC52-135	SYSTEM
21-1200 Påbörjat uppdrag	2020-09-22 22:58:39	2JUHO	RLC52-135	SYSTEM
-	2020-09-22 22:59:34	2JUHO	RLC52-135	KOMMENTAR
PATRULL ÅKTE FÖRBI ANNEXET OCH DÄR STOD EN BÄRGARE MED BILEN FRÅN FÖRFÖLJANDET	2020-09-22 22:59:55	2JUHO	RLC52-135	KOMMENTAR
-	2020-09-22 22:59:55	2JUHO	RLC52-135	KOMMENTAR
PATRULL HAR SLÄPPT IN HONOM OCH SKRIVER NU IN BILEN	2020-09-22 23:00:02	2JUHO	RLC52-135	KOMMENTAR
-	2020-09-22 23:00:02	2JUHO	RLC52-135	KOMMENTAR
21-1200 Klar_på_plats	2020-09-22 23:00:04	2JUHO	RLC52-135	SYSTEM
Länkad Per Händelse 5201-20200922-0467	2020-09-22 23:00:30	2JUHO	RLC52-135	SYSTEM
21-1200 PATRULLEN OMPRIORITERAD 5201-20200922-0531	2020-09-22 23:15:48	2CABI	RLC52-123	SYSTEM
Gripna Omhä Övr.fb.	2020-09-22 23:17:26	2MAIS	RLC52-121	ÅTGÄRDSKOD
5201-20200922-0535 AVSLUTAD	2020-09-22 23:17:26	2MAIS	RLC52-121	ÅTGÄRDSKOD
Utskriftsorsak:u0067959	2022-02-18 12:07:08	2FRWI	PC-709206	SYSTEM

---- Relationer ----
- 5201-20200922-0467 LÄNKADE AV OPERATÖR: 2JUHO

---- Patrullaktiviteter ----

21-1200	2020-09-22	22:58:39	034636	Ledig
	BEGÄRT EGET HR RLC52-135 5201-20200922-0535			
21-1200	2020-09-22	22:58:39	034636	Beordrad
	, ,			
21-1200	2020-09-22	22:58:39	034636	Påbörjat uppdrag
	, ,			
21-1200	2020-09-22	22:58:40	034636	Påbörjat uppdrag
	MEDDELANDE SÄNT 034636 HWASS 0; 0 5201-20200922-0535			
21-1200	2020-09-22	22:58:40	034636	Påbörjat uppdrag
	MEDDELANDE SÄNT 0; 0 5201-20200922-0535			
21-1200	2020-09-22	22:59:33	034636	Påbörjat uppdrag

Efterfrågad av : 2FRWIHändelserapport / 5201-20200922-0535 / SYS-2020-0148215
Arbetsplats : PC-709206

	POLISEN GODSHANTERING, KNIVSTAGATAN 16, BOLÄNDERNA			
21-1200	2020-09-22	23:00:03	034636	Klar_på_plats
	POLISEN GODSHANTERING, KNIVSTAGATAN 16, BOLÄNDERNA			
21-1200	2020-09-22	23:15:48	034636	Knuten till HR
	SKALL KNYTNING GÖRAS MOT AKTUELL HÄNDELSE?			
21-1200	2020-09-22	23:15:48	034636	Ledig
	PATRULLEN HAR TAGITS BORT 5201-20200922-0535			
21-1200	2020-09-22	23:15:48	034636	Ledig
	PATRULLEN OMPRIORITERAD5201-20200922-0531 5201-20200922-0535			

---- Tilläggstext ----
2020-09-22 22:58:40 SYSTEM SYSAWSRV
HR SKICKAT TILL: 21-1200(034636 HWASS), 21-1200( ): 0; 0

Polismyndigheten
Tänk på sekretess vid utlämnande
TÄNK PÅ SEKRETESSEN INNAN DU LÄMNAR UT HR TILL ALLMÄNHETEN

Polisen

PM

Signerad av

PM kontroll Ahmed Hamad och Gilliland 2020-09-23

Signerad datum

Enhet
Region Mitt, Grova brott 2 PO Uppsala

Diarienr
5000-K919695-20

Uppgiftslämnare	Datum	Tid
Krantz, Birgitta	2023-01-08	20:38

Beslag verkställt	Material för analys
Nej	Nej

Mottaget	Mottaget datum	Tid

Sätt på vilket uppgift lämnats

Upprättad av
Birgitta Krantz

Involverade personer	Personnummer/Orgnr	Roll
Hamad, Ahmed		Berörd person

Uppgiften avser
PM om användare av SkyECC ID EFXDP0 samt Q0ZFLZ

Uppgift
Se bilaga.

I chattmaterial skriver Hamad-EFXDP0 2020-09-23 kl 23:43 att han är med ”ph”.

Hamad-EFXDP0 vill träffa Okänd-W2QJTN nästa dag, han nämner ”fettot”, att han är ”mitt i en grej” och ”måste tanka Porschen”.

Message Timestamp	Message From Id	Chat Title	Message	Nr
2020-09-23 23:43:31+0200	EFXDP0	EFXDP0, W2QJTN	E med ph bror , ska vi ses imorn	D-2813
2020-09-23 23:49:45+0200	EFXDP0	EFXDP0, W2QJTN	Om vilka e där bror	D-2815
2020-09-23 23:49:47+0200	EFXDP0	EFXDP0, W2QJTN	Fettot?	D-2816
2020-09-23 23:50:03+0200	EFXDP0	EFXDP0, W2QJTN	E mitt i en grej bror måste tanka Porschen	D-2817
2020-09-23 23:50:18+0200	EFXDP0	EFXDP0, W2QJTN	En sek ska kolla om ngn kan åka dit	D-2818
2020-09-24 00:06:43+0200	EFXDP0	EFXDP0, W2QJTN	Ok bror	D-2819

Enligt händelserapport 5201-20200923-0603, som påbörjades 2020-09-23 kl 23:48, kontrollerades Philip Gilliland och Ahmed Hamad i pb HSD867 (Audi A4) vid Takpannegatan i Uppsala. Gilliland var förare av fordonet.

I bilen fanns nopphandskar och ett 25 liters kärl men ingen slangnings-utrustning.

Händelserapporten avslutades kl 23:56.

Se bilaga HR.

2022-01-26 KC-POLIS SIDA 1
09:40:16
Efterfrågad av : 2FRWIHändelserapport / 5201-20200923-0603 / SYS-2020-0148836
Arbetsplats : PC-709206

2020-09-23 23:48:12 (8001) KONTROLL PERSON/FORDON Nivå 4 :UPPS/KNIV
Prioritet :(3) 3 NÄRTID Anmälningssätt:EGET Områdeskod:520210 (6642169,1604443)
Åtgärdskod (1 - 6):117/R300/ / / /
Operatörs Tjg.nr :022442 Scenario:GRUND -RLC52-122
Operatörs Tjg.nr :022442 -RLC52-122
Ansvarig patrull:21-1620 Tjg.nr 1:023648

---- Adressinformation ----

TAKPANNEGATAN, GRÄNBY, UPPSALA, 75460 Plats/Info:
[X] Aktuellt Adressregister:

---- Anmälare, detaljer ----
Efternamn/Förnamn:, [ ] Kontakta
Adress :, [?] Media
21-1620
, ,

----Datum/tid information ----

Påbörjad HR	2020-09-23	23:48:12
Parkerad	2020-09-23	23:48:12
Registrerad	2020-09-23	23:48:12
Knuten		
Beordrad	2020-09-23	23:48:13
Påbörjat uppdrag	2020-09-23	23:48:13
Klar på plats	2020-09-23	23:48:48
Frihetsberövad		
Arbete pågår		
Återöppnad		
Klar	2020-09-23	23:48:49
Åtgärdskodad	2020-09-23	23:51:33
Avslutad	2020-09-23	23:56:03

---- Kommentarer ----

21-1620 BEGÄRT EGET HR	2020-09-23 23:48:13	2PEDI	RLC52-122	SYSTEM
21-1620 Påbörjat uppdrag	2020-09-23 23:48:13	2PEDI	RLC52-122	SYSTEM
21-1620 Klar_på_plats	2020-09-23 23:48:48	2PEDI	RLC52-122	SYSTEM
21-1620 Ledig	2020-09-23 23:48:49	2PEDI	RLC52-122	SYSTEM
Färg:SVART Fabrikat:AUDI Modell:A4 Landskod:SE	2020-09-23 23:49:40	2PEDI	RLC52-122	KOMMENTAR
Typ:PB				
KONTROLLERAT HSD867 SE	2020-09-23 23:49:41	2PEDI	RLC52-122	KOMMENTAR
TAKPANNEGATAN	2020-09-23 23:49:41	2PEDI	RLC52-122	KOMMENTAR
--	2020-09-23 23:49:45	2PEDI	RLC52-122	KOMMENTAR
Personnr:970326-8194 Kön:M	2020-09-23 23:50:12	2PEDI	RLC52-122	KOMMENTAR
FÖRARE AV FORDON. PHILIP Faraghi GILLILAND	2020-09-23 23:50:13	2PEDI	RLC52-122	KOMMENTAR
HSD867 TAKPANNEGATAN	2020-09-23 23:50:13	2PEDI	RLC52-122	KOMMENTAR
--	2020-09-23 23:50:15	2PEDI	RLC52-122	KOMMENTAR
Personnr:980107-0237 Kön:M	2020-09-23 23:50:43	2PEDI	RLC52-122	KOMMENTAR
PASSAGERARE Ahmed Waleed Ibraheem Hamad	2020-09-23 23:50:44	2PEDI	RLC52-122	KOMMENTAR
HSD867 TAKPANNEGATAN	2020-09-23 23:50:44	2PEDI	RLC52-122	KOMMENTAR
--	2020-09-23 23:50:47	2PEDI	RLC52-122	KOMMENTAR
PL°19, PL°20A UA	2020-09-23 23:51:15	2PEDI	RLC52-122	KOMMENTAR
--	2020-09-23 23:51:16	2PEDI	RLC52-122	KOMMENTAR
[redacted]	2020-09-23 23:51:25	2PEDI	RLC52-122	SYSTEM
Atgärdskod: 117, R300	2020-09-23 23:51:33	2PEDI	RLC52-122	ÅTGÄRDSKOD
(RLC)	2020-09-23 23:51:33	2PEDI	RLC52-122	SYSTEM
I BILEN FANNS:	2020-09-23 23:51:56	2PEDI	RLC52-122	KOMMENTAR
NOPPHANDSKAR	2020-09-23 23:51:58	2PEDI	RLC52-122	KOMMENTAR
ETT 25 LITERS KÄRL MEN INGEN	2020-09-23 23:52:19	2PEDI	RLC52-122	KOMMENTAR
SLANGNINGSUTRUSTNING				
Gripna Omhä Övr.fb.	2020-09-23 23:56:03	2MAIS	RLC52-121	ÅTGÄRDSKOD
5201-20200923-0603 AVSLUTAD	2020-09-23 23:56:03	2MAIS	RLC52-121	ÅTGÄRDSKOD
5201-20200923-0603 Läst/skrivit ut HRPC-484949	2022-01-19 10:05:38	2LISU	PC-484949	SYSTEM
-> Microsoft Print to PDF				
Utskriftsorsak:PUA U0025053	2022-01-19 10:05:39	2LISU	PC-484949	SYSTEM
Utskriftsorsak:u0067959	2022-01-26 09:40:16	2FRWI	PC-709206	SYSTEM

Efterfrågad av : 2FRWIHändelserapport / 5201-20200923-0603 / SYS-2020-0148836
Arbetsplats : PC-709206

---- Relationer ----
PERSON - FÖRARE AV FORDON. PHILIP Faraghi GILLILAND
HSD867 TAKPANNEGATAN
PERSON - PASSAGERARE Ahmed Waleed Ibraheem Hamad
HSD867 TAKPANNEGATAN
FORDON - KONTROLLERAT HSD867 SE
AUDI A4 PB SVART
TAKPANNEGATAN

---- Patrullaktiviteter ----

21-1620	2020-09-23	23:48:12	023648	033098	Ledig
	BEGÄRT EGET HR RLC52-122 5201-20200923-0603				
21-1620	2020-09-23	23:48:13	023648	033098	Beordrad
	, ,				
21-1620	2020-09-23	23:48:13	023648	033098	Påbörjat uppdrag
	, ,				
21-1620	2020-09-23	23:48:14	023648	033098	Påbörjat uppdrag
	MEDDELANDE SÄNT 033098 [redacted] 0; 0 5201-20200923-0603				
21-1620	2020-09-23	23:48:14	023648	033098	Påbörjat uppdrag
	MEDDELANDE SÄNT 023648 [redacted] 0; 0 5201-20200923-0603				
21-1620	2020-09-23	23:48:14	023648	033098	Påbörjat uppdrag
	MEDDELANDE SÄNT 0; 0 5201-20200923-0603				
21-1620	2020-09-23	23:48:48	023648	033098	Klar_på_plats
	, ,				
21-1620	2020-09-23	23:48:49	023648	033098	Ledig

---- Tilläggstext ----
2020-09-23 23:48:14 SYSTEM SYSAWSRV
HR SKICKAT TILL: 21-1620(033098 [redacted]), 21-1620(023648 [redacted]),
21-1620( ): 0; 0

Polisen

PM

Signerad av

Signerad datum

Enhet
Region Mitt, Grova brott 1 PO Uppsala

Diarienr
5000-K919695-20

Uppgiftslämnare	Datum	Tid
Jansson, Lotta	2022-04-06	08:50

Beslag verkställt	Material för analys
Nej	Nej

Mottaget	Mottaget datum	Tid

Sätt på vilket uppgift lämnats

Upprättad av
Lotta Jansson

Uppgiften avser
Promemoria angående stulen Volvo C30 - 2020-09-24 - 2020-09-28

Uppgift
I chatten EFXDP0:3 skrev Gilliland-Q0ZLFZ 2020-09-25 kl. 04:24 att han ”baxade” (stulit) en Volvo C30. Han skrev att det är en 2,0 diesel och att den är diskret men måste avloggas.

Vid ett inbrott på trafikskolan Effektiv trafikskola, Stålgatan 23, Uppsala genomförs ett inbrott 2020-09-24 till 2020-09-27 där man kom över nyckeln till en av trafikskolans bilar - en Volvo C30 med registreringsnummer FPR768. Se anmälan 5000-K1180715-20. Bilen som tillgreps anträffades senare på Stenhagsvägen 34, Uppsala 2020-10-18. Bilen var då falskskyltad med skyltar tillhörande en annan Volvo C30. Gilliland skrev i chatten att den tillgripna bilen drivs av diesel. Vid kontroll i Vägtrafikregistret så är det registrerat att FPR768 drivs av bensin och har en motorvolym av 2.4 liter. De skyltar som satt på FPR768 när den anträffades är tillhörande personbil, Volvo C30, MKY329. Vid kontroll i Vägtrafikregistret så drivs MKY329 av diesel. Okänt när skyltarna från MKY329 tillgreps. Vid samtal med ägare av MKY329 så framkom att han i princip haft bilen stått orörd under perioden mellan 2020-09-24 - 2020-10-18. Han har inte en aning om när skyltarna tillgreps. Han hade själv inte reagerat på att skyltarna var tillgripna.

För att utesluta att det finns fler bilar av modell Volvo C30 stulna utöver FPR768 så gjordes slagningar/kontroller i de polisiära register vi kan söka efter tillgripna fordon i - nämligen "Godssök" och i "Status - Brottssamordning". Kontrollen gjordes mellan 2020-09-24 - 2020-09-28. Kontrollen gjordes i hela Sverige. Kontrollen visade att ingen Volvo C30 var tillgripen under denna tid. Inte heller den ovan nämnda FPR768 finns att se i "Godssök" eller "Status - Brottssamordning". Anledningen till det är att anmälan som upprättades när den bilen tillgreps inte brottskodades "0802 - Tillgrepp/stöld av fortskaffningsmedel" utan "0820 - Grov stöld genom inbrott". Den anmälan borde ha kodats med både brottskod 0802 och 0820 för att sökningar i ovan nämnda register ska kunna "hitta" bilen. FPR768 är dock anmäld stulen den 27:e september 2020 och efterlyst i Vägtrafikregistret samma dag. Den anträffades den 18:e oktober 2020 och avlystes samma dag.

Med anledning av att vi inte kunde hitta FPR768 i våra polisiära register på grund av att anmälan inte var korrekt kodad så togs kontakt med Transportstyrelsen för att få veta vilka Volvo C 30 som varit efterlysta tillgripna under perioden 2020-09-24 - 2020-09-28 . Det framkom att det under den perioden endast fanns en Volvo C 30 som varit efterlyst som stulen - FPR768. I övrigt så var det två Volvo C 30 som fått sina skyltar tillgripna. FDP834 fick sina skyltar efterlysta 2020-09-28. De kan ha tillgripits från och med 2020-09-18. De tillgreps på Lindsbergsgatan 9 C i Uppsala. FDP834 drivs av bensin och har en motorvolym av 1.8 liter. SGX783 fick en skylt efterlyst 2020-09-28. Den kan ha tillgripits från och med 2020-09-24. Skylten tillgreps på Kungsparksvägen 80 i Kungsbacka. SGX783 drivs av diesel och har en

motorvolym av 1.6 liter.

Polisen

PM

Stöld av Volvo C30

Signerad av

Signerad datum

Enhet
Region Mitt, Grova brott 1 PO Uppsala

Diarienr
5000-K919695-20

Uppgiftslämnare	Datum	Tid
Mineur, Thomas	2022-11-14	09:06

Beslag verkställt	Material för analys
Nej	Nej

Mottaget	Mottaget datum	Tid

Sätt på vilket uppgift lämnats

Upprättad av
Thomas Mineur

Uppgiften avser
Stöld av Volvo C30

Uppgift

I chatt Q0ZLFZ:1 skriver Gillilan - Q0ZLFZ 2020-09-25 kl. 04:24 "baxade" en Volvo C30, det är en diskret diesel 2,0 men den måste avloggas.

Någon gång mellan 2020-09-24 kl. 15:30 och 2020-09-27 kl. 07:00 sker ett inbrott på Effektiva trafikskolan på Stålgatan 23 i Uppsala. Vid inbrottet tillgrips nycklarna till en Volvo C30 med registreringsnummer FPR768. Den tillgripna Volvon har varit loggad med trafikskolans namn, se bilder i bilaga.

Den tillgripna Volvo C30 drivs med bensin, se bilaga tekniska data för fordonet FPR768

Den aktuella Volvo C30 anträffas på Stenhagsvägen 34 i Uppsala 2020-10-18. På bilen sitter skyltar tillhörande en annan Volvo C30 av samma årsmodell (2007) med registreringsnummer MKY329.

Undertecknad kontaktade Effektiv Trafikskola och Susan Amnazi Wiklund angående om det finns något fotografi på den tillgripna bilen med trafikskolans logga. Susan skickade fotografier hon hade sparat på bilen. Ett fotografi är före tillgreppet som visar bilens logga och de två andra fotografierna är på bilen efter att den anträffats efter stölden, se foton i bilaga.

2022-10-19 tog undertecknad kontakt med Timo Gustafsson regional brottsamordnare för att få hjälp med att söka på tillgripna Volvo C30 i Sverige under perioden 24-25 september 2020. Timo fick inte träff på någon annan tillgripen Volvo C30 förutom den som tillgripits från Effektiv trafikskola (FPR768).

Thomas Mineur
Insp

Polisen

Huvudanmälan

5000-K1180715-20

Anmälningsuppgifter

Anmälningsdatum: 2020-09-27 11:11
Anmälningssätt: Polisanställd i tjänst

Enhet: 520210UT10, Utredning 10 LPO Uppsala/Knivsta
Anmälningsansvarig: Borgestig, Victor

Brott/Händelse

Brott/Benämning: Grov stöld
Variant: Grov stöld
Brottsform: Fullbordat
Rubricering: Grov stöld

Brottskod: 0820

Stålgatan 23, Uppsala

Områdeskod: 13130000800149

Fr.o.m Torsdag 2020-09-24 15:30 t.o.m Söndag 2020-09-27 07:00

Misstänkta personer:

Övriga aktörer:

Wiklund, Susan Sawsan	Målsägande
Eketräs Trafikskola Ab	Målsägande

Fritext

Radiobil 21-1160 blir beordrade till Effektiv trafikskola på Stålgatan med anledning av ett inbrott.

BROTT
Okänd gärningsperson misstänks för grov stöld genom inbrott genom att ha brutit sig in i lokalen via fönstret och där inne tillgripit ett par bilnycklar. Därefter han misstänkt med hjälp av nycklarna till gripit pb FPR768.

HÄNDELSE
Målsägande möter upp på plats, patrullen håller förhör på plats och spärrar av kontoret för teknisk undersökning.

ÖVRIGT
Begäran teknisk undersökning
Nycklarna till lokalen medtagna till polisstation för överlämning till tekniker.

Målsägande

Senaste kontroll mot folkbokföringen: 2019-09-23 Skyddad personuppgift: Nej

Wiklund, Susan Sawsan 19690919-9363 Kön: K
Klarbärsgatan 49, 75452 Uppsala
Tolkbehov: Nej
Tilltalsnamn: Susan
Tfn.mobil: 0790780395
E-post: susanarmnazi79@msn.com
Medborgarskap i: Sverige
Födelseort utland: Damaskus
Födelseland: Syrien

Brottsofferinformation

Målsägaren har informerats enligt 13a§ förundersökningskungörelsen:
Målsägaren vill ha information enligt 13b§ om vad som händer i ärendet: Ja
Målsägaren önskar kontakt med brottsofferstödjande verksamhet: Nej
Information har lämnats om målsägandebiträde:
Önskemål:

Information har lämnats om kontaktförbud:
Målsäganden begär kontaktförbud: - - :
Mottagen av: Ansökan upprättad av: Referens:
Anhörig/kontaktperson:

Målsägande

Senaste kontroll mot folkbokföringen: 2018-09-13 Skyddad personuppgift: Nej

Eketräs Trafikskola Ab 16556848-8109
Baltzersgatan 5 C, 41872 Göteborg
Säte: Göteborg, Västra Götalands län

Brottsofferinformation

Målsägaren har informerats enligt 13a§ förundersökningskungörelsen:
Målsägaren vill ha information enligt 13b§ om vad som händer i ärendet: Ja
Målsägaren önskar kontakt med brottsofferstödjande verksamhet:
Information har lämnats om målsägandebiträde:
Önskemål:

Information har lämnats om kontaktförbud:
Målsäganden begär kontaktförbud: - - :
Mottagen av: Ansökan upprättad av: Referens:
Anhörig/kontaktperson: ,

Beslut om förundersökning

Datum: 2020-09-27 Beslut av: Dessle, Lars

Förundersökning inleds

Det finns anledning att anta att brott som hör under allmänt åtal har förövats.

Polisen

Huvudanmälan

5000-K1589646-20

Anmälningsuppgifter

Anmälningsdatum: 2020-12-30 14:46
Anmälningssätt: Kontaktcenter
Enhet: 5200PEPCP3, PKC-grupp 3 Rgn Mitt
Anmälningsansvarig: Pettersson, Sara

Brott/Händelse

Brott/Benämning: Egenmäktigt förfarande
Variant: Egenmäktigt förfarande
Brottsform: Fullbordat
Rubricering: Egenmäktigt förfarande

Brottskod: 0875

Torgny Segerstedts allé 79, Uppsala
Områdeskod: 14140000800023

Fr.o.m Söndag 2020-10-18 10:00 t.o.m Söndag 2020-10-18 11:00

Misstänkta personer:

Övriga aktörer:

Magnusson, Erik Andreas	Målsägande

Fritext

BROTTET
Någon okänd har tillgripit registreringsskyltarna från målsägande Eriks bil MKY329.

OMSTÄNDIGHETER
Erik har upptäckt att någon har tagit hans registreringsskyltar från hans bil och i stället satt dit registreringsskyltar från ett annat fordon.

ERSÄTTNINGSYRKANDE
Preciseras senare.

Målsägande

Senaste kontroll mot folkbokföringen: 2020-12-30
Skyddad personuppgift: Nej

Magnusson, Erik Andreas 19800524-6239 Kön: M
Torgny Segerstedts Allé 79 LGH 1302, 75257 Uppsala
Tolkbehov: Nej
Tilltalsnamn: Erik
Tfn.mobil: 0725601457

Medborgarskap i: Sverige
Födelseland: Sverige

Brottsofferinformation

Målsägaren har informerats enligt 13a§ förundersökningskungörelsen:
Målsägaren vill ha information enligt 13b§ om vad som händer i ärendet: Ej tillfrågad
Motivering till ej tillfrågad:
Målsägaren önskar kontakt med brottsofferstödjande verksamhet: Ej tillfrågad
Information har lämnats om målsägandebiträde:
Önskemål:

Information har lämnats om kontaktförbud:
Målsäganden begär kontaktförbud: - - :
Mottagen av: Ansökan upprättad av: Referens:
Anhörig/kontaktperson:

Beslut om förundersökning

Datum: 2020-12-30 Beslut av: Eriksson, Lars T
Förundersökning inleds inte
Det är uppenbart att brottet inte går att utreda.
Ej sannolikt att kunna leda brottet till åtal.

Polisen

PM

anträffande av MKY329 (FPR768)

Signerad av

Signerad datum

Enhet
Region Mitt, BF-IGV 10 LPO Uppsala/Knivsta

Diarienr
5000-K1180715-20

Uppgiftslämnare	Datum	Tid
Eriksson, Tommy	2020-10-18	14:01

Beslag verkställt	Material för analys
Nej	Nej

Mottaget	Mottaget datum	Tid

Sätt på vilket uppgift lämnats

Upprättad av
Tommy Eriksson

Uppgiften avser

Uppgift

Tomas (680703-1551, 0736509362) berättar att aktuellt fordon, då med registreringsskyltarna MKY329. har varit parkerad utanför hans hus.

Han upptäckte fordonet på fredag 16/10 kl 09, det hade då regnat under natten och det var torrt under bilen.

Kvällen innan, vid 20-tiden stod fordonet inte där.

Tomas ringde idag kl 9 (18/10) till ägaren av MKY329 för att få den flyttad. Ägaren blir förvånad och går ut och tittar på sin bil och upptäcker att det sitter andra plåtar på hans bil.

//pa T. Eriksson.

Utdrag tekniska data för fordonet FPR768, blå Volvo C30

Tekniska data (FPR768) 2022-08-17 07:55:43

Fordonsidentifikation

Registreringsnummer:	FPR768		
Fordonsslag:	PB	*Fordonsslagskod:*	01
Fordonskategori EU:	M1	*Fordonsslagsklass:*	I
Fabrikat/Modell:	VOLVO M + C30		
Färg:	BLÅ		
Fordonsår:	2007		
Chassinummer:	YV1MK385972027084	*Fabrikatskod:*	VO

Tekniska data allmänt

Första reg. besiktning:	2007-05-11	*Registreringstyp:*	EEG
Omregistreringsbesiktning:	2018-10-09		
EEG-godkännandenr:	e4*2001/116*0076*11	*EEG-godkdatum:*	2006-07-07
Variant / Version:	MK38 / MK3859??		
Tillverkningsmånad:	2007-04		
Kaross:	Kupé (AD)		
Antal passagerare:	3		
Krockkudde fram:	Ja		
Skyltformat bak:	EU-ENRADIG	*Skyltformat fram:*	EU-ENRADIG

Motor/Drivlina

Växellåda:	AUTOMAT	*Slagvolym:*	2 435 cm³
Miljöklass:	2005		
Miljöbilsklass:	2005/EURO IV		

Axlar

Däckdimension axel 1:	205/55 R16 91V	*Fälgdimension axel 1:*	6,5JX16X52,5
Däckdimension axel 2:	205/55 R16 91V	*Fälgdimension axel 2:*	6,5JX16X52,5

Mått och vikt

Bredd:	1,79 m	*Längd:*	4,25 m
Höjd:	1,45 m		
Tjänstevikt:	1 430 kg		
Totalvikt:	1 840 kg		
Skattevikt:	1 430 kg	*Låst skattevikt:*	Ja
Max sammanlagd bruttovikt:	3 340 kg		
Max vikt obromsad släpvagn:	700 kg		
Max vikt släpvagn:	1 500 kg	*Max vikt släpvagn B-behörighet:*	1 660 kg
Max lastvikt:	410 kg		

Värden per drivmedel

Drivmedel 1:	BENSIN	*Drivmedel id:*	01
Varvtal vid ljudnivå:	4 500 varv/min		
Avgasdirektiv:	70/220*2003/76B		
Förbrukning blandad körning:	9,0 l/100km	*CO_2 blandad körning:*	214,0 g/km
Förbrukning landsväg:	6,6 l/100km	*CO_2 landsväg:*	157,0 g/km
Förbrukning stadskörning:	13,1 l/100km	*CO_2 stadskörning:*	313,0 g/km
Ljudnivå vid körning:	73 dB	*Ljudnivå stillastående:*	81 dB
Kolväten (HC/THC):	0,0240 g/km	*NO_x:*	0,0200 g/km

Polisen

Tilläggsanmälan

5000-K1180715-20

Anmälningsuppgifter

Anmälningsdatum: 2020-10-18 10:45
Anmälningssätt: Polisanställd i tjänst
Uppgiftslämnare: Nyberg, Lisa
(Myndighetsanställd)

Enhet: 520210ST4, Stöd/Service 4 LPO Uppsala/Knivsta

Fritext

Patrull blir beordrad till Stenhagsvägen 34 i Stenhagen med anledning av en anträffad bil som misstänks vara stulen.

OMSTÄNDIGHETER
Allmänhet ringer in angående en bil som blockerar en utfart och på bilen sitter en registreringsskylt tillhörande en annan bil. När patrull kontrollerar bilen upptäcks att den är anmäld stulen. Bilen tas i beslag till annexet på beslut av insp Siesing.

Fotografi på Volvo C30 med registreringsnummer FPR768 innan bilen tillgripits. Fotot visar trafikskolans logga på vänster framdörr. Samma logga fanns även på höger framdörr. Loggan har klistrats på dörren.



Foto: Susan Amnazi Wiklund från Effektiv trafikskola.

Fotografi på bilen efter att den anträffats efter stölden



Foto: Susan Amnazi Wiklund från Effektiv trafikskola.



Foto: Susan Amnazi Wiklund från Effektiv trafikskola.

Polisen

PM

Alla bokningar på skjutbana "The target" 200924

Signerad av

Signerad datum

Enhet
Region Mitt, Grova brott 2 PO Uppsala

Diarienr
5000-K919695-20

Uppgiftslämnare	Datum	Tid
Sandström, Per-Ola	2023-03-23	12:27

Beslag verkställt	Material för analys
Nej	Nej

Mottaget

Mottaget datum

Tid

Sätt på vilket uppgift lämnats

Upprättad av
Per-Ola Sandström

Uppgiften avser

Uppgift

2023-03-20 kontakt med Lars Nyberg vid skjutbana "The Target", Sthlm. Ombeds inkomma med underlag för alla bokningar på skjutanläggningen vid datum 2020-09-24.

2023-03-23 inkommer underlag, se bilaga.

Per-Ola Sandström/krinsp

TILLÄGG

2020-03-27 förnyad kontakt med Lars Nyberg. Detta för att efterhöra om The target har information om persondata, personnummer på de personer som bokat på skjutbanan aktuell dag. 2023-03-28 inkommer svar. Vid aktuell tidpunkt vid incheckning scannades kundernas legitimation och lagrades i en databas. Uppgifterna var nåbara i ca 6 månader. Alla scanningar sparades i deras server och var nåbar (inte sökbar) via en molntjänst. Efter avslutat samarbete raderades dessa data. Företaget uppger att de idag har en annan lösning, som är sökbar. Se bilaga, svar från företaget.

Kontroll har därefter gjorts mot DURTVÅ för att eftersöka om någon av de bokade personerna där finns inlagda med namn och samma angivna mobilnummer som vid bokningarna.

Hamsa Azizi återfinns i DURTVÅ. Kontroll mot HR under år 2020. Ej någon koppling till någon av de misstänkta i ärendet.

Allan Hussein återfinns i DURTVÅ. Kontroll mot HR under år 2020. Har koppling till några av de misstänkta i ärendet. Dessa HR är noterade nedan och inlagda som bilaga till detta pm.

HR 5201-20200830-0620, kontroll person/fordon av bl.a Mohammed Almasri och Allan Hussein

HR 5201-20200826-0443, kontroll person/fordon av bl.a Ahmed Almassri och Allan Hussein

HR 5201-20200826-0592, kontroll person/fordon av bl.a Mohammed Almasri, Ahmed Almassri, Saadeldin Massry och Allan Hussein

HR 5201-20200903-0030, kontroll person /fordon av bl.a Mohammed Almasri, Allan Hussein

HR 5201-20200908-0417, kontroll person /fordon av bl.a Ahmed Almassri, Allan Hussein

HR 5201-20200908-0518, kontroll person/fordon av bl.a Ahmed Almassri, Allan Hussein

HR 5201-20200919-0042, kontroll person/fordon av bl.a Mohammed Almasri, Allan Hussein

HR 5201-20201016-0590, kontroll person/fordon av bl.a Ahmed Almassri, Allan Hussein

HR 5201-20201018-0493, kontroll person/fordon av bl.a Ahmed Almassri, Allan Hussein

HR 5201-20201026-0482, kontroll person/fordon av bl.a Ahmed Almassri, Allan Hussein

HR 5201-20201107-0062, kontroll person/fordon av bl.a Ahmed Almassri, Allan Hussein

HR 5201-20201110-0429, kontroll person/fordon, av bl.a Ahmed Almassri, Allan Hussein

HR 5201-20201113-0544, kontroll av person/fordon av bl.a Ahmed Almassri, Allan Hussein

HR 5201-20201124-0518, kontroll person/fordon av bl.a Ahmed Almassri, Allan Hussein

HR 5201-20201211-0017, kontroll person/fordon av bl.a Ahmed Almassri, Allan Hussein

HR 5201-20201230-0050, kontroll person/fordon av bl.a Ahmed Almassri, Allan Hussein

HR 5201-20201231-0032, kontroll person/fordon av bl.a Ahmed Almassri, Allan Hussein

The Target bokningar 24/9- 2020

Dagens bokningar -översikt

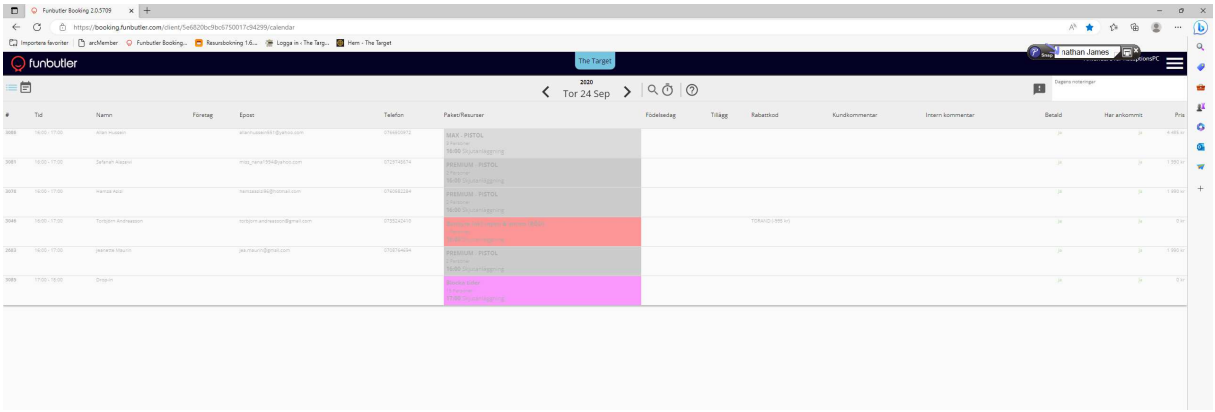

Bokningsdata för respektive bokningar 24/9-2020

Bokning #3086 - Allan Hussein

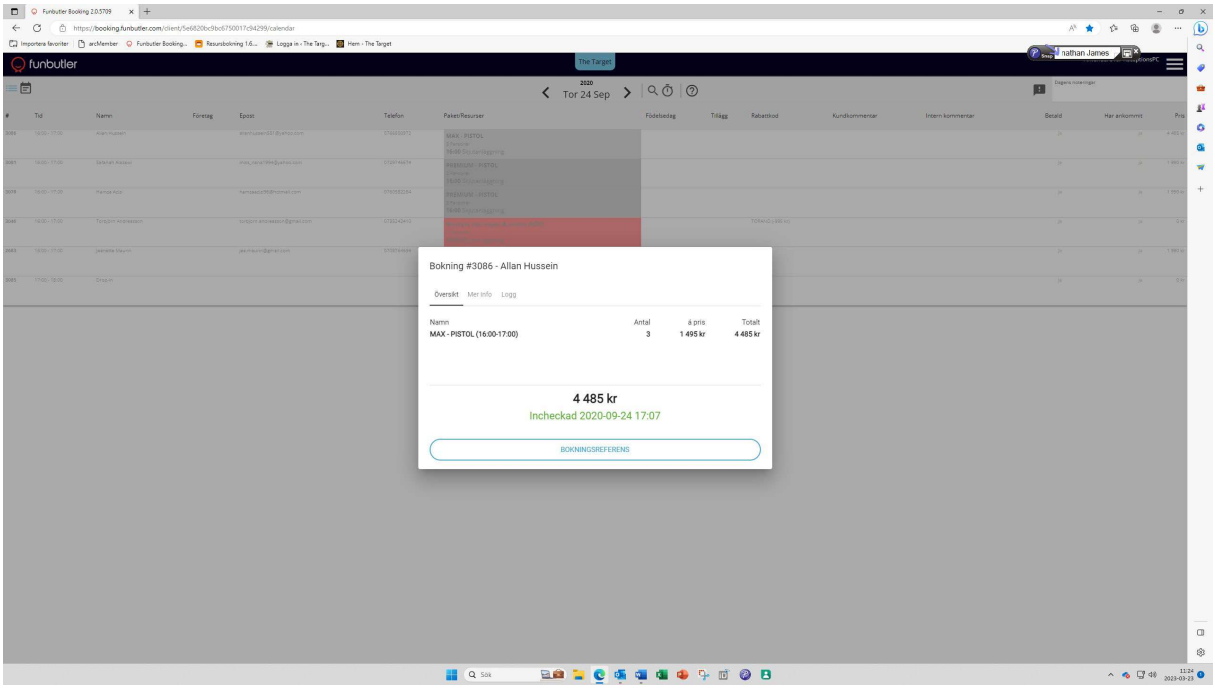

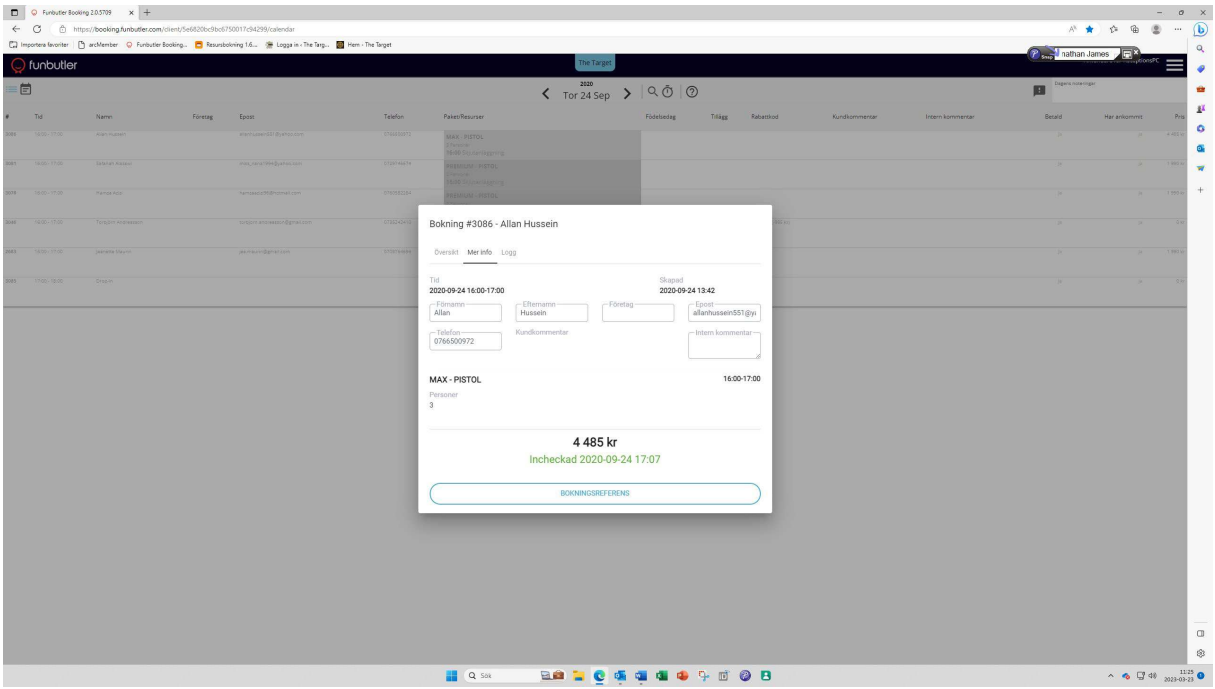

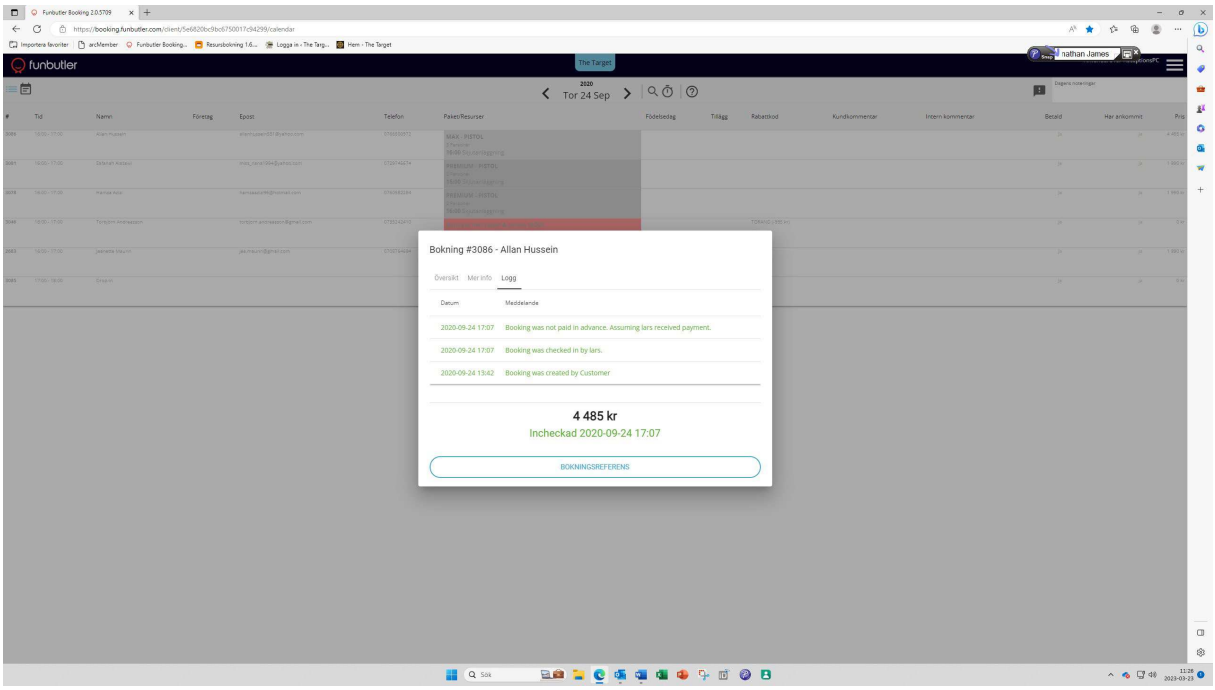

Bokning #3081 - Safanah Alazawi

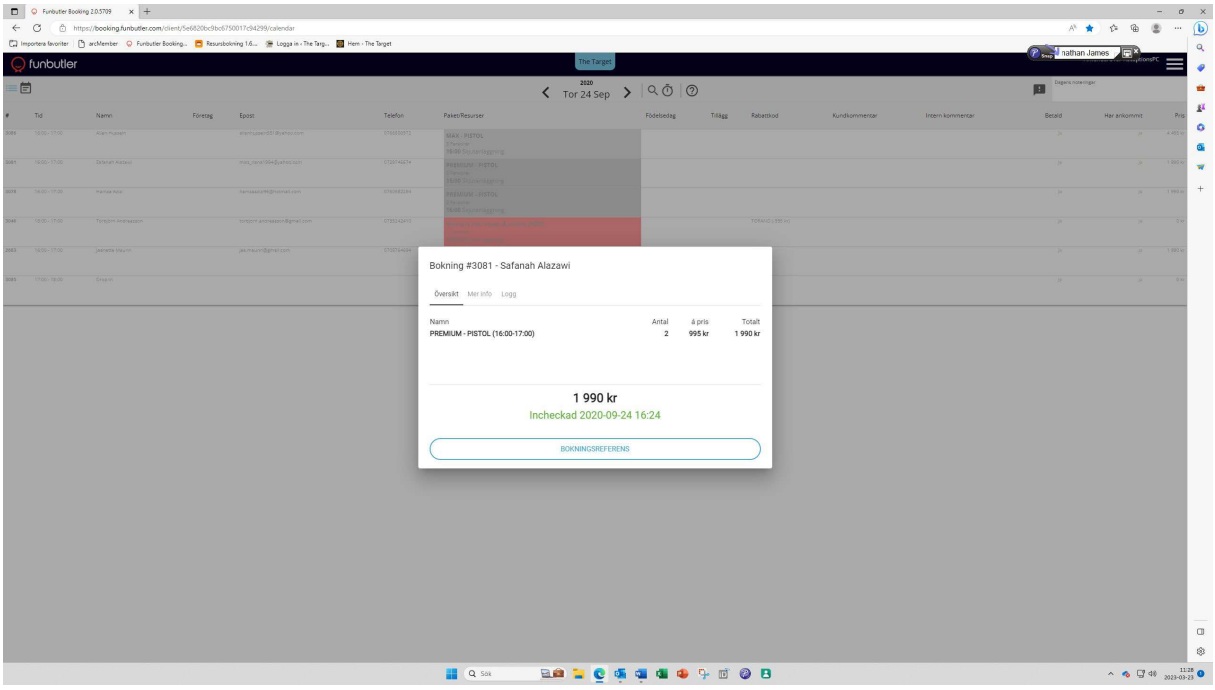

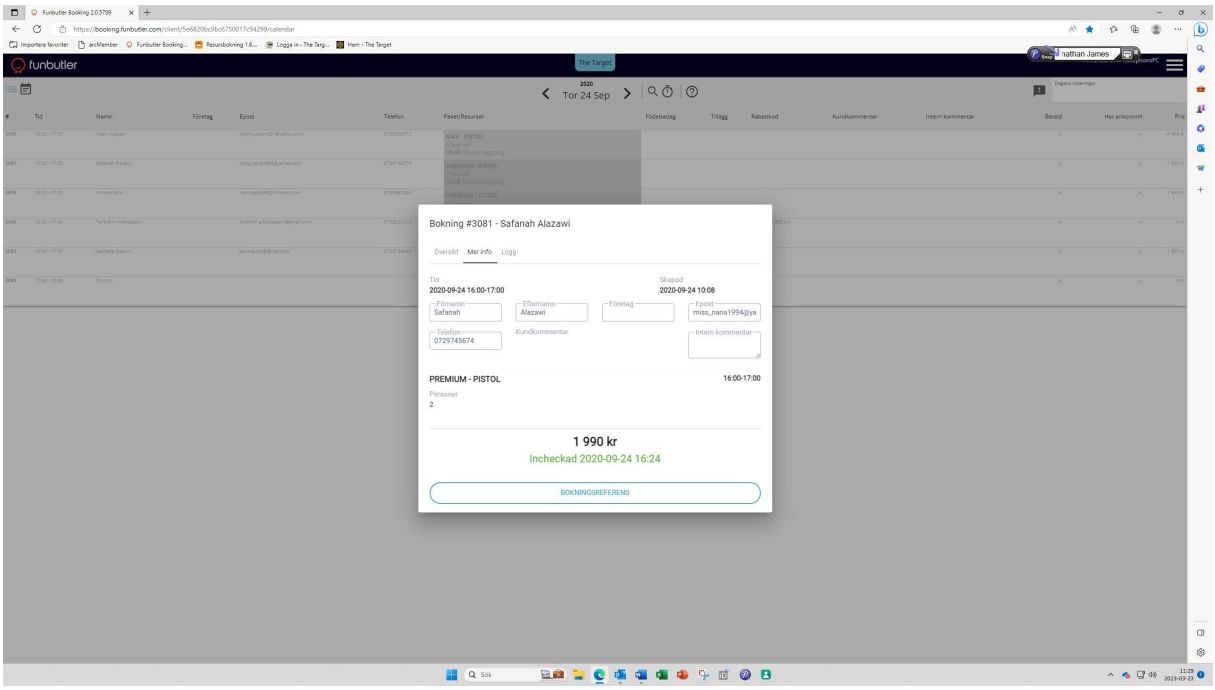
funbutler
The Target
Tor 24 Sep
nathan James
Bokning #3081 - Safanah Alazawi
Översikt
Mer info
Logg
Tid
2020-09-24 16:00-17:00
Skapad
2020-09-24 10:08
Förnamn
Safanah
Efternamn
Alazawi
Företag
Epost
miss_nana1994@ya
Telefon
0729745674
Kundkommentar
Intern kommentar
PREMIUM - PISTOL
16:00-17:00
Personer
2
1 990 kr
Incheckad 2020-09-24 16:24
BOKNINGSREFERENS

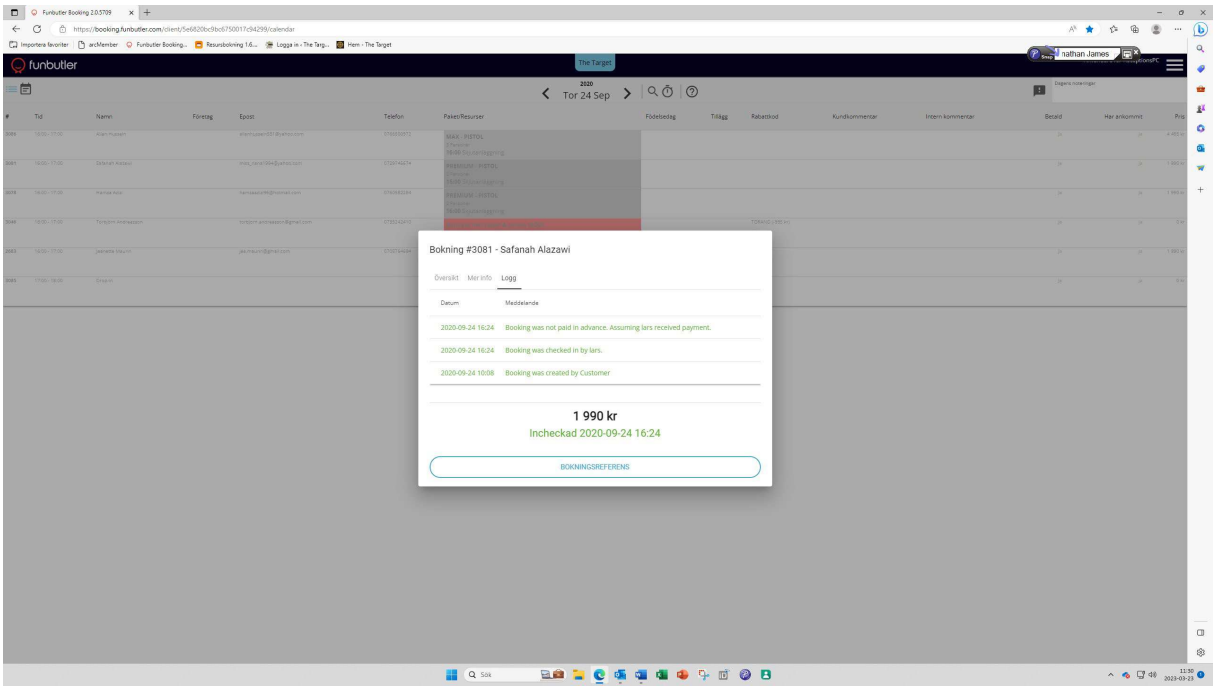
funbutler
The Target
Tor 24 Sep
nathan James
Bokning #3081 - Safanah Alazawi
Översikt
Mer info
Logg
Datum
Meddelande
2020-09-24 16:24
Booking was not paid in advance. Assuming lars received payment.
2020-09-24 16:24
Booking was checked in by lars.
2020-09-24 10:08
Booking was created by Customer
1 990 kr
Incheckad 2020-09-24 16:24
BOKNINGSREFERENS

Bokning #3078 - Hamza Azizi

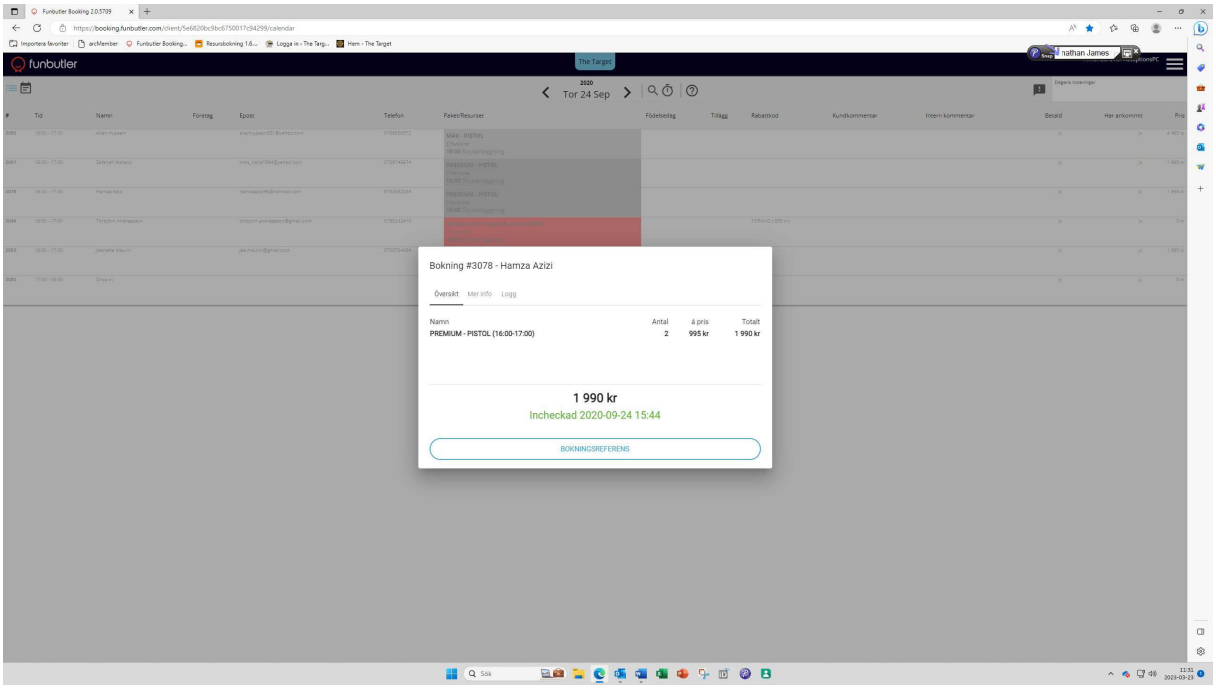

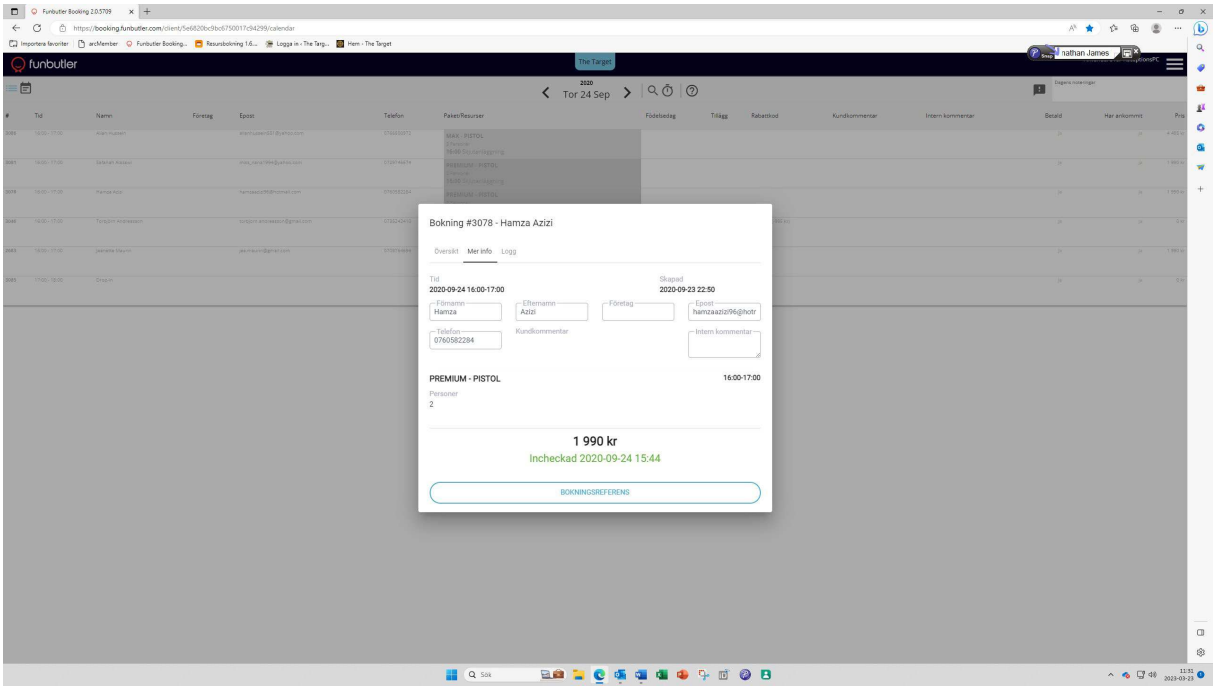

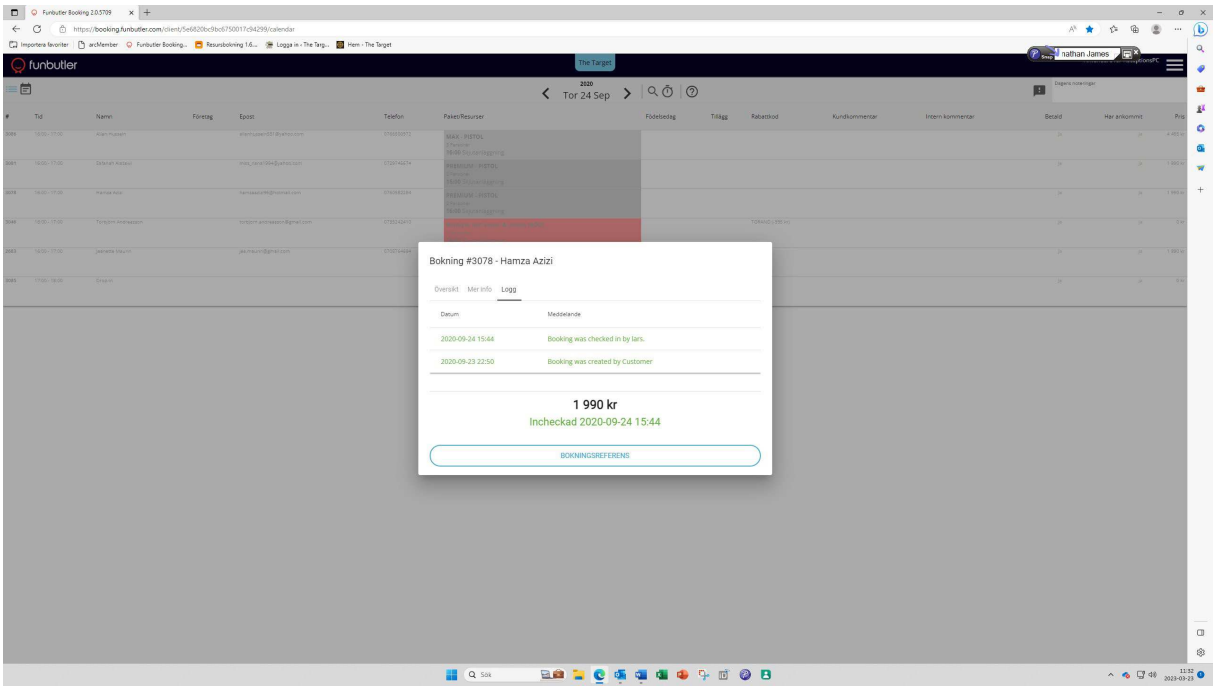

Bokning #3046 - Torbjörn Andreasson (Target Member)

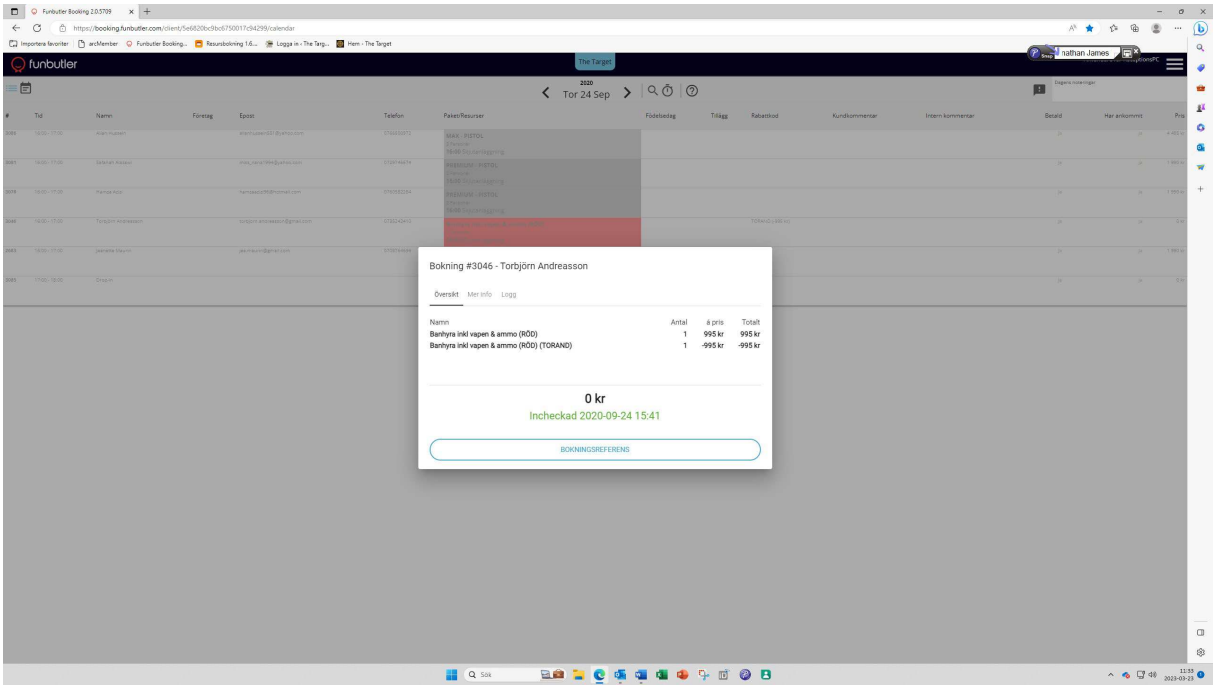

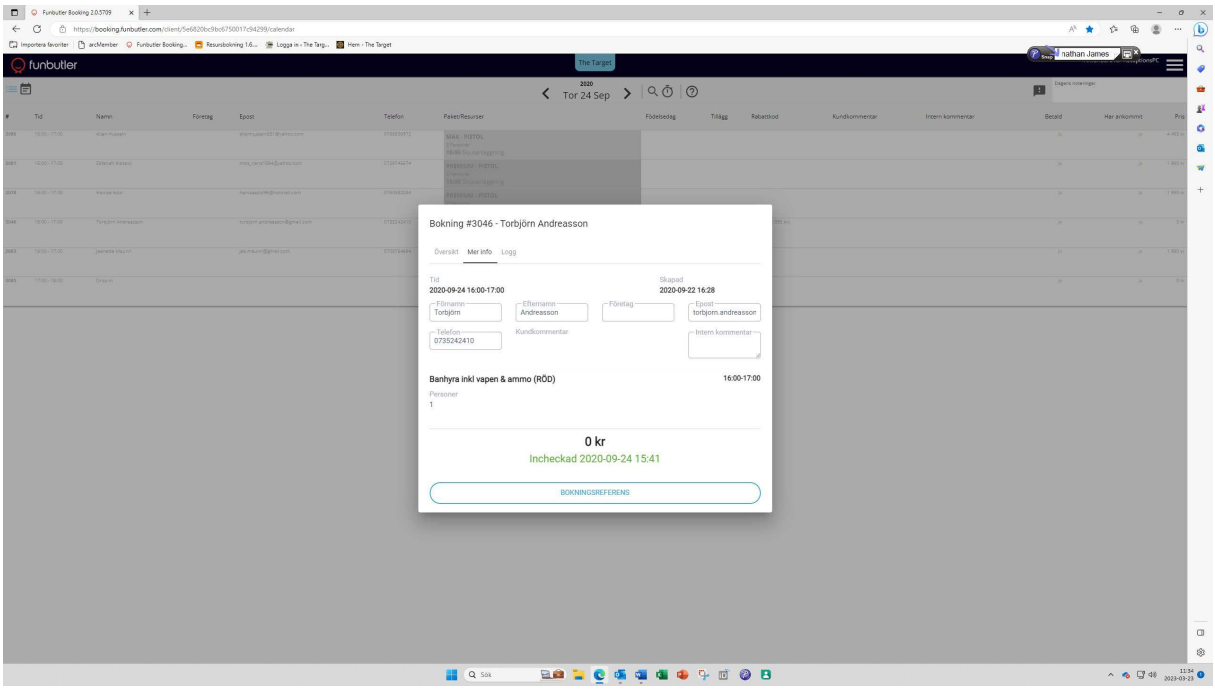
funbutler
Tor 24 Sep
Bokning #3046 - Torbjörn Andreasson
Översikt
Mer info
Logg
Tid
2020-09-24 16:00-17:00
Skapad
2020-09-22 16:28
Förnamn
Torbjörn
Efternamn
Andreasson
Företag
Epost
torbjorn.andreasson
Telefon
0735242410
Kundkommentar
Intern kommentar
Banhyra inkl vapen & ammo (RÖD)
16:00-17:00
Personer
1
0 kr
Incheckad 2020-09-24 15:41
BOKNINGSREFERENS

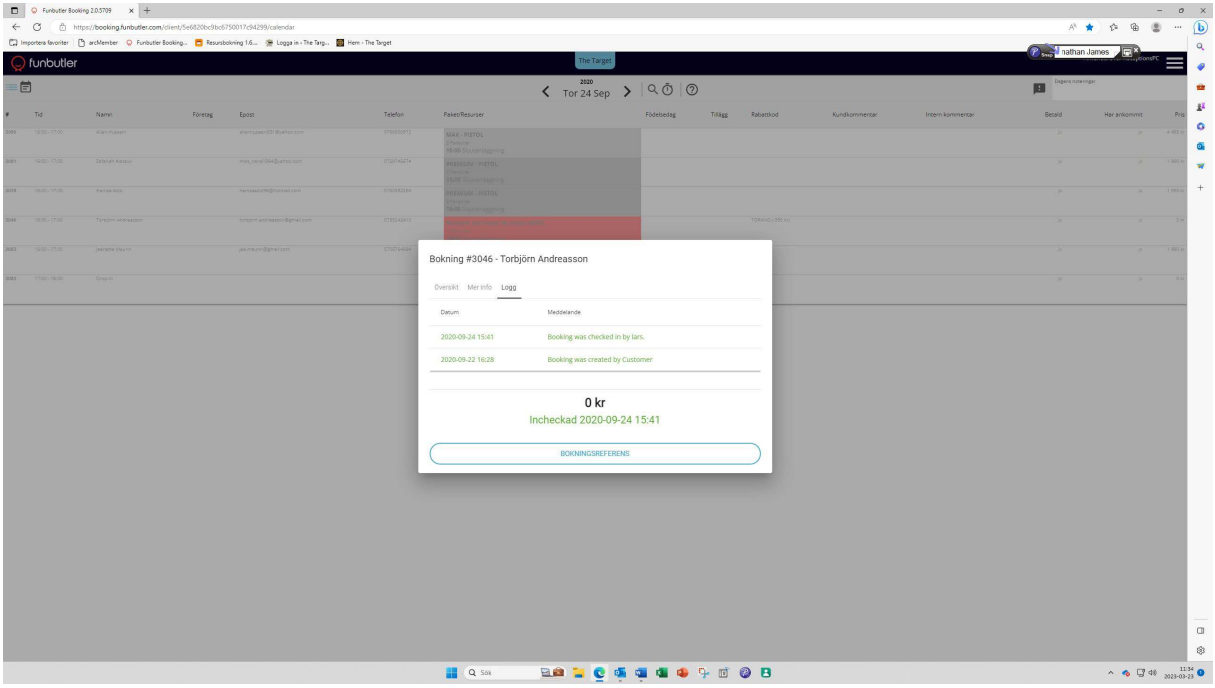
funbutler
Tor 24 Sep
Bokning #3046 - Torbjörn Andreasson
Översikt
Mer info
Logg
Datum
Meddelande
2020-09-24 15:41
Booking was checked in by lars.
2020-09-22 16:28
Booking was created by Customer
0 kr
Incheckad 2020-09-24 15:41
BOKNINGSREFERENS

Bokning #2683 - Jeanette Maurin

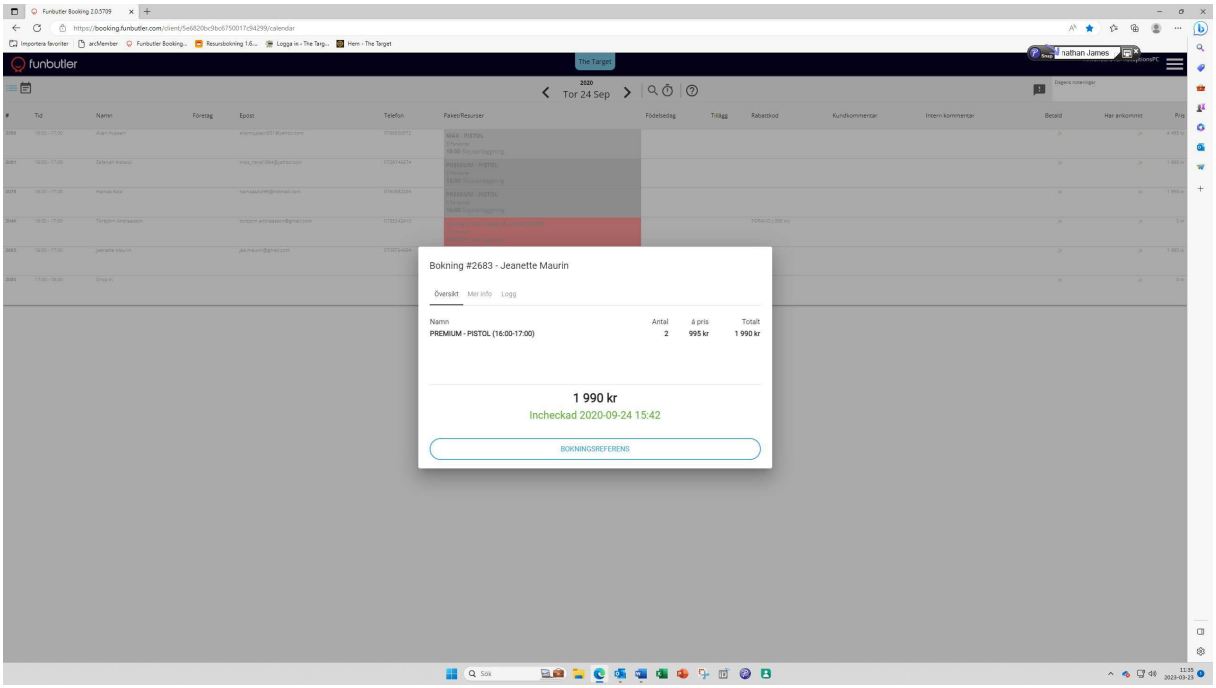

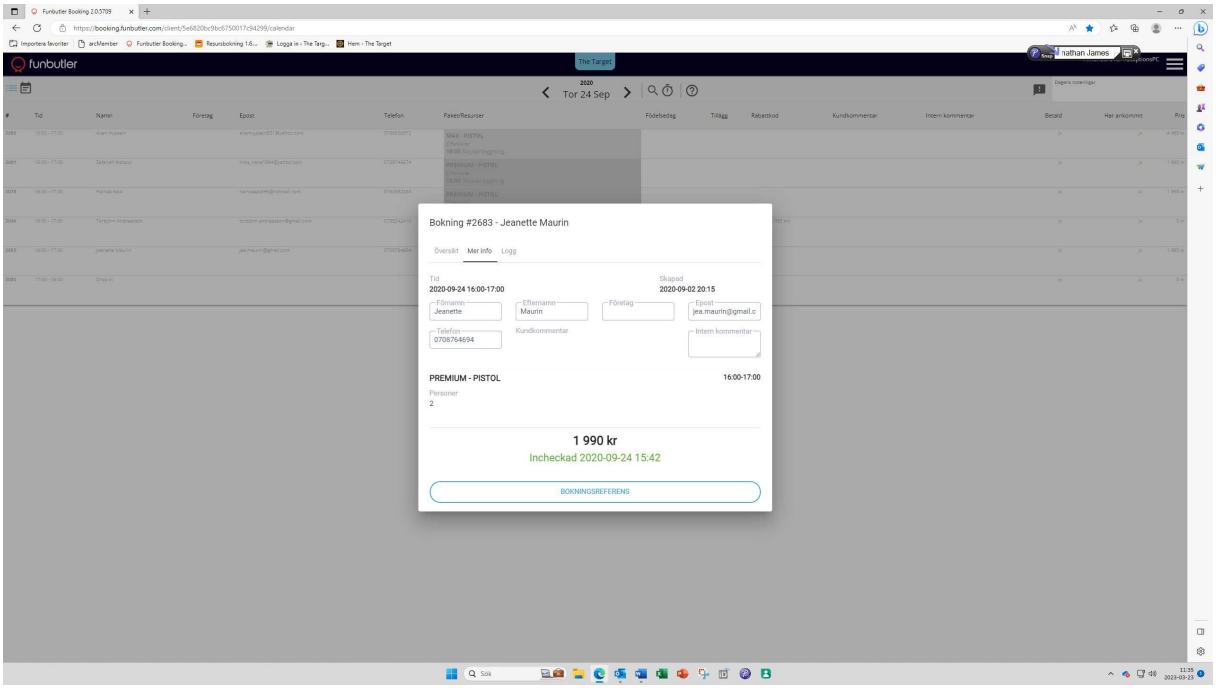

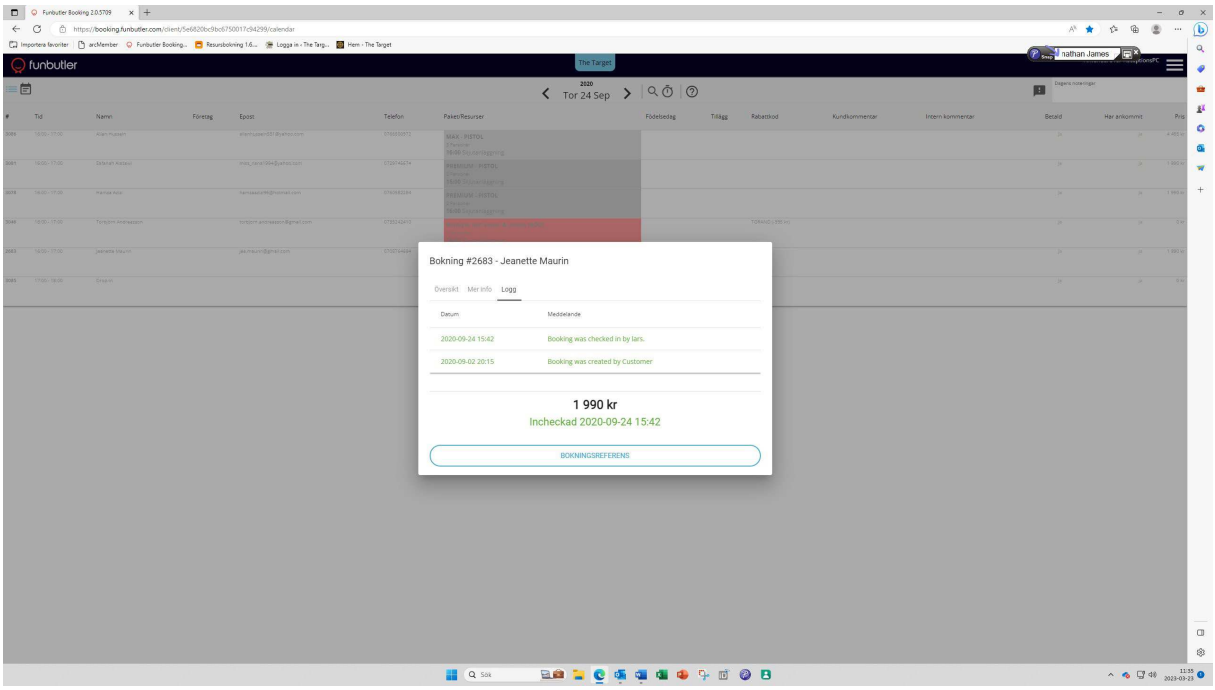

Bokning #3085 - Drop-in (intern bokning för att stänga onlinebokningen – Inga kunder skjuter då….)

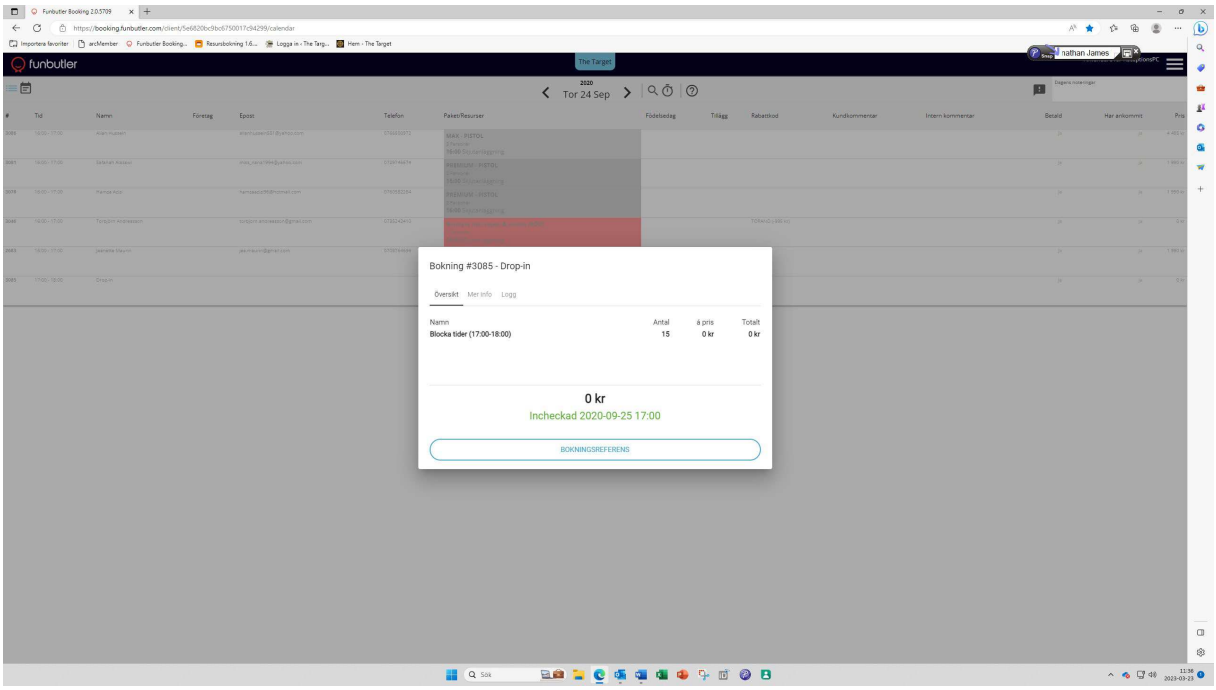

Rapport genererad den:
2021-09-20 15:49:40
Rapport genererad av:
NT565292

Utökad Rapport / E-Arkiv

Polismyndigheten

Händelserapport - STORM

- Grunduppgifter

Myndighet: Polismyndigheten
Region: 5201(Mitt)
Källsystem: STORM
HR-nummer: 5201-20200820-0620
Registreringsdatum: 2020-08-20 23:21:58
Initial händelsekod: 8001 KONTROLL PERSON/FORDON
Övrig info: VAPENLAGEN
Slutlig händelsekod: 4006 BROTT MOT VAPENLAGEN
Områdekod: 520310,GÄSTRIKL,PO GÄVL
Prioritet: 3 NÄRTID
Operatörskod: 072263
Personal id: 103233
Patrull: 26-9740
Åtkomstskydd: Nej

- Åtgärdskod

Åtgärdskod 1: 101 ANMÄLAN
Åtgärdskod 2: R300 KLAR FÖR AVSLUT

- Adressinformation

Platsobjekt:
AlarmObjekt:
FÖRSTA TVÄRGATAN 0

80284
BRYNÄS, GÄVLE

- Anmälarinformation

Anmälarens E-post:
Anmälarens födelsedatum:
Anmälarens kön:
Anmälarens namn:
Anmälare återkopplingsadress:
Anmälarens postkod:
Anmälarens telefon:
Anmälningssätt: EGET
Anteckningar:
Tilläggsinformation:
Anmälare återkoppling:

- Patrullaktivitet

Patrull	Tid	Händelse	Personal id/Operatörskod
26-9740	2020-08-20 23:22:31	Beordrad	1549/ 029444
Information: FÖRSTA TVÄRGATAN, BRYNÄS, GÄVLE			
26-9740	2020-08-20 23:22:35	Beordrad	1549/ 029444
Information: MEDDELANDE SÄNT 029444 SWENSON FÖRSTA TVÄRGATAN, BRYNÄS, GÄ			
26-9740	2020-08-20 23:22:35	Beordrad	1549/ 029444
Information: MEDDELANDE SÄNT FÖRSTA TVÄRGATAN, BRYNÄS, GÄVLE; KONTROLL			
26-1100	2020-08-20 23:22:46	Beordrad	2198/ 044558 100535/ 031915
Information: FÖRSTA TVÄRGATAN, BRYNÄS, GÄVLE			
26-1100	2020-08-20 23:22:48	Beordrad	2198/ 044558 100535/ 031915
Information: MEDDELANDE SÄNT 031915 HAMMARGREN FÖRSTA TVÄRGATAN, BRYNÄS,			
26-1100	2020-08-20 23:22:48	Beordrad	2198/ 044558 100535/ 031915
Information: MEDDELANDE SÄNT 044558 LAX FÖRSTA TVÄRGATAN, BRYNÄS, GÄVLE;			

26-1100	2020-08-20 23:23:48	Påbörjat uppdrag	2198/ 044558 100535/ 031915

Information: FÖRSTA TVÄRGATAN, BRYNÄS, GÄVLE

26-1410	2020-08-20 23:25:03	Beordrad	1878/ 042097 1086/ 013799 1836/ 043443

Information: FÖRSTA TVÄRGATAN, BRYNÄS, GÄVLE

26-1410	2020-08-20 23:25:06	Beordrad	1878/ 042097 1086/ 013799 1836/ 043443

Information: MEDDELANDE SÄNT FÖRSTA TVÄRGATAN, BRYNÄS, GÄVLE; KONTROLL

26-1410	2020-08-20 23:25:06	Beordrad	1878/ 042097 1086/ 013799 1836/ 043443

Information: MEDDELANDE SÄNT 013799 DANIELSSON FÖRSTA TVÄRGATAN, BRYNÄS,

26-1410	2020-08-20 23:25:06	Beordrad	1878/ 042097 1086/ 013799 1836/ 043443

Information: MEDDELANDE SÄNT 043443 ODÉN FÖRSTA TVÄRGATAN, BRYNÄS, GÄVLE

26-1410	2020-08-20 23:25:06	Beordrad	1878/ 042097 1086/ 013799 1836/ 043443

Information: MEDDELANDE SÄNT 042097 LARSSON FÖRSTA TVÄRGATAN, BRYNÄS, GÄ

26-1420	2020-08-20 23:38:20	Beordrad	100420/ 054092 1950/ 042396 103238/ 068368

Information: FÖRSTA TVÄRGATAN, BRYNÄS, GÄVLE

26-1420	2020-08-20 23:38:21	Beordrad	100420/ 054092 1950/ 042396 103238/ 068368

Information: MEDDELANDE SÄNT 068368 FALK FÖRSTA TVÄRGATAN, BRYNÄS, GÄVLE

26-1420	2020-08-20 23:38:21	Beordrad	100420/ 054092 1950/ 042396 103238/ 068368

Information: MEDDELANDE SÄNT 054092 FORSBERG FÖRSTA TVÄRGATAN, BRYNÄS, G

26-1420	2020-08-20 23:38:21	Beordrad	100420/ 054092 1950/ 042396 103238/ 068368

Information: MEDDELANDE SÄNT 042396 OLSSON FÖRSTA TVÄRGATAN, BRYNÄS, GÄV

26-1160	2020-08-20 23:41:19	Beordrad	103025/ 063229 103027/ 062771 599/ 006246

Information: FÖRSTA TVÄRGATAN, BRYNÄS, GÄVLE

26-1160	2020-08-20 23:41:22	Beordrad	103025/ 063229 103027/ 062771 599/ 006246

Information: MEDDELANDE SÄNT 063229 DAHLBERG FÖRSTA TVÄRGATAN, BRYNÄS, G

26-1160	2020-08-20 23:41:22	Beordrad	103025/ 063229 103027/ 062771 599/ 006246

Information: MEDDELANDE SÄNT 006246 PERSSON FÖRSTA TVÄRGATAN, BRYNÄS, GÄ

26-1160	2020-08-20 23:41:22	Beordrad	103025/ 063229 103027/ 062771 599/ 006246

Information: MEDDELANDE SÄNT 062771 NIELSEN FÖRSTA TVÄRGATAN, BRYNÄS, GÄ

26-1160	2020-08-20 23:41:22	Beordrad	103025/ 063229 103027/ 062771 599/ 006246

Information: MEDDELANDE SÄNT FÖRSTA TVÄRGATAN, BRYNÄS, GÄVLE; KONTROLL

26-9740	2020-08-20 23:42:05	Påbörjat uppdrag	1549/ 029444

Information: FÖRSTA TVÄRGATAN, BRYNÄS, GÄVLE

26-1410	2020-08-20 23:42:07	Påbörjat uppdrag	1878/ 042097 1086/ 013799 1836/ 043443

Information: FÖRSTA TVÄRGATAN, BRYNÄS, GÄVLE

26-1100	2020-08-20 23:49:35	Påbörjat uppdrag	2198/ 044558 100535/ 031915

Information: NÄR PTR SVÄNGER IN PÅ ADRESSEN SER DE HUR FLERA PERSONER ...

26-1100	2020-08-20 23:49:59	Påbörjat uppdrag	2198/ 044558 100535/ 031915

Information: TRE FORDN STÅR KVAR OCH TRE PERSONER BLIR KVAR PÅ PLATSEN

26-1100	2020-08-20 23:50:00	Påbörjat uppdrag	2198/ 044558 100535/ 031915

Information: -

26-1100	2020-08-20 23:50:12	Påbörjat uppdrag	2198/ 044558 100535/ 031915

Information: -

26-1100	2020-08-20 23:50:12	Påbörjat uppdrag	2198/ 044558 100535/ 031915

Information: EN AV DEM HAR TVÅ NYCKLAR TILLHÄRANDE AUDI BILAR

26-1100	2020-08-20 23:50:42	Påbörjat uppdrag	2198/ 044558 100535/ 031915

Information: PTR SOM KONTROLLERAR DENNE PERSON BLIR OMPRIORITERADE PÅ ...

26-1100	2020-08-20 23:50:45	Påbörjat uppdrag	2198/ 044558 100535/ 031915

Information: FÖR ATT AVLEDA

26-1100	2020-08-20 23:51:06	Påbörjat uppdrag	2198/ 044558 100535/ 031915

Information: KILLEN ANTRÄFFAS SENARE MEN HAR BARA EN BILNYCKEL PÅ SIG ...

26-1100	2020-08-20 23:51:23	Påbörjat uppdrag	2198/ 044558 100535/ 031915

Information: MAN SKA MED HJÄLP AV HUND SÖKA EFTER DEN ADNRA DUMPADE BI...

26-1160	2020-08-20 23:52:14	Påbörjat uppdrag	103025/ 063229 103027/ 062771 599/ 006246

Information: FÖRSTA TVÄRGATAN, BRYNÄS, GÄVLE

26-1160	2020-08-20 23:52:16	Klar_på_plats	103025/ 063229 103027/ 062771 599/ 006246

Information: FÖRSTA TVÄRGATAN, BRYNÄS, GÄVLE

26-1160	2020-08-20 23:52:18	Ledig	103025/ 063229 103027/ 062771 599/ 006246

Information:

26-1150	2020-08-21 00:08:10	Beordrad	2127/ 054986 100421/ 057167 103554/ 068387

Information: MEDDELANDE SÄNT 057167 GYLFE DEREBORN FÖRSTA TVÄRGATAN, BRY

26-1150	2020-08-21 00:08:10	Beordrad	2127/ 054986 100421/ 057167 103554/ 068387

Information: FÖRSTA TVÄRGATAN, BRYNÄS, GÄVLE

26-1150	2020-08-21 00:08:10	Beordrad	2127/ 054986 100421/ 057167 103554/ 068387

Information: MEDDELANDE SÄNT 054986 SMEDBERG FÖRSTA TVÄRGATAN, BRYNÄS, G

26-1150	2020-08-21 00:08:10	Beordrad	2127/ 054986 100421/ 057167 103554/ 068387

Information: MEDDELANDE SÄNT FÖRSTA TVÄRGATAN, BRYNÄS, GÄVLE; KONTROLL

26-1150	2020-08-21 00:08:10	Beordrad	2127/ 054986 100421/ 057167 103554/ 068387

Information: MEDDELANDE SÄNT 068387 ÖSTLUND FÖRSTA TVÄRGATAN, BRYNÄS, GÄ

26-1100	2020-08-21 00:27:14	Klar_på_plats	2198/ 044558 100535/ 031915

Information: FÖRSTA TVÄRGATAN, BRYNÄS, GÄVLE

26-1100	2020-08-21 00:27:15	Ledig	2198/ 044558 100535/ 031915

Information:

26-1150	2020-08-21 00:27:16	Klar_på_plats	2127/ 054986 100421/ 057167 103554/ 068387

Information: FÖRSTA TVÄRGATAN, BRYNÄS, GÄVLE

26-1150	2020-08-21 00:27:16	Påbörjat uppdrag	2127/ 054986 100421/ 057167 103554/ 068387

Information: FÖRSTA TVÄRGATAN, BRYNÄS, GÄVLE

26-1150	2020-08-21 00:27:17	Ledig	2127/ 054986 100421/ 057167 103554/ 068387

Information:

26-1410	2020-08-21 00:27:18	Klar_på_plats	1878/ 042097 1086/ 013799 1836/ 043443

Information: FÖRSTA TVÄRGATAN, BRYNÄS, GÄVLE

26-1410	2020-08-21 00:27:18	Ledig	1878/ 042097 1086/ 013799 1836/ 043443

Information:

26-1420	2020-08-21 00:27:28	Påbörjat uppdrag	100420/ 054092 1950/ 042396 103238/ 068368

Information: FÖRSTA TVÄRGATAN, BRYNÄS, GÄVLE

26-1420	2020-08-21 00:27:29	Klar_på_plats	100420/ 054092 1950/ 042396 103238/ 068368

Information: FÖRSTA TVÄRGATAN, BRYNÄS, GÄVLE

26-1420	2020-08-21 00:27:30	Ledig	100420/ 054092 1950/ 042396 103238/ 068368

Information:

26-9740	2020-08-21 00:27:38	Klar_på_plats	1549/ 029444

Information: FÖRSTA TVÄRGATAN, BRYNÄS, GÄVLE

26-9740	2020-08-21 00:27:39	Ledig	1549/ 029444

Information:

- Relationer

-- Fordon

Reg.nr	Tillverkare	Modell	Färg	Fordonsår	Fordonsslag	Koppling	Kommentar
[redacted]	BMW	520D	GRÅ	n/a	PB	KONTROLL	FÖRSTA TVÄRGATAN. FLERA PERSPNER SPRINGER FRÅN PLATSEN NÄR PTR SVÄNGER UPP PÅ ADRESSEN. AKTUELL FORDON STÅR I ANSLUTNING DÄR PERSONERNA HAR BEFUNNIT SIG
[redacted]	AUDI	SQ5	SILVER	n/a	PB	KONTROLL	FÖRSTA TVÄRGATAN. FLERA PERSONER SPRINGER FRÅN PLATSEN NÄR PTR SVÄNGER UPP PÅ ADRESSEN. AKTUELL FORDON STÅR I ANSLUTNING DÄR PERSONERNA HAR BEFUNNIT SIG

[redacted]	AUDI	A6	SILVER	n/a	PB	KONTROLL FÖRSTA TVÄRGATAN. FLERA PERSPNER SPRINGER FRÅN PLATSEN NÄR PTR SVÄNGER UPP PÅ ADRESSEN. AKTUELL FORDON STÅR I ANSLUTNING DÄR PERSONERNA HAR BEFUNNIT SIG

-- Person

Namn	Efternamn	Personnummer	Samband	Kommentar
Adem	Hajo	[redacted]	KONTROLLER	FÖRSTA TVÄRGATAN GÄVLE
Bilal	Mohamed Guelleh	[redacted]	KONTROLLER	FÖRSTA TVÄRGATAN GÄVLE
Adnan Abdulqadir	Mohamud	[redacted]	KONTROLLER	FÖRSTA TVÄRGATAN GÄVLE
Sabri Ali	Ahmed	[redacted]	KONTROLLER	FÖRSTA TVÄRGATAN, ISM STOPP PÅ KWR411 GÄVLE
MOHAMMED	ALMASRI	[redacted]	KONTROLLER	FÖRSTA TVÄRGATAN PL19
Dolovan	Salih Mustafa	[redacted]	KONTROLLER	PL19, FÖRSTA TVÄRGATAN, GÄVLE
Yasir Dafir	Altai	[redacted]	KONTROLLER	FÖRSTA TVÄRGATAN PL19
MOHAMMAD	SALMO	[redacted]	KONTROLLER	STYRMANGATAN GÄVLE
Adam Ashraf	Malik	[redacted]	KONTROLLER	KONTROLLERAD FÖRSTA TVÄRGATAN GÄVLE
PHILIP	WIDSTEEN TIDERMAN	[redacted]	KONTROLLER	
Allan	Hussein	[redacted]	KONTROLLER	STYRMANSGATAN GÄVLE
Karim Delic	Qassem	[redacted]	KONTROLLER	PL19, FÖRSTA TVÄRGATAN, GÄVLE
Baran	Arslan	[redacted]	KONTROLLER	BOOTHSGATAN 8, KL 00:35, HADE 4500KR PÅ SIG OCH VAR SVETTIG, I ÖVRIGT UA.

-- K-nummer

Information	Datum	Tid

-- PUM-A

Information	Datum	Tid

-- Pärnr

Pärnr	Information	Datum	Tid

-- Relaterade HR

Information	Datum	Tid
5201-20200820-0424 LÄNKADE AV OPERATÖR: 2LIWI	2020-08-20	23:44:20

-- Extern

Kategori	Typ	Namn	Kommentar	Org	Postnr	Tel	Fax	Adress

- Tid/Datum

Datum	Tid	Händelse
2020-08-20	23:21:58	Påbörjad HR
2020-08-20	23:22:12	Parkerad
2020-08-20	23:22:16	Registrerad
2020-08-20	23:22:31	Beordrad
2020-08-20	23:23:48	Påbörjat uppdrag
2020-08-20	23:52:16	Klar på plats
2020-08-21	00:27:39	Klar
2020-08-21	01:46:42	Avslutad

- Fritext

Datum	Tid	Personal id	Operatörskod	Fritext	Arbetsstation	Kategori
2020-08-20	23:22:32	103233	2LYKA	26-9740 BEORDRAD VIA DRAG/SLÄPP	RLC52-124	Systeminformation

2020-08-20	23:22:46	103233	2LYKA	26-1100 BEORDRAD VIA DRAG/SLÄPP	RLC52-124	Systeminformation
2020-08-20	23:23:24	103233	2LYKA	26-9740 RIKTAR IN, VILL HA VÄGBESKRIVNING TILL 26-1100 SOM SKA HA SETT NÅGRA PERSONER SOM SPRANG FRÅN PTRL	RLC52-124	Anteckningar
2020-08-20	23:23:43	103233	2LYKA	*	RLC52-124	Anteckningar
2020-08-20	23:23:48	103233	2LYKA	26-1100 Påbörjat uppdrag	RLC52-124	Systeminformation
2020-08-20	23:25:03	103233	2LYKA	26-1410 BEORDRAD VIA DRAG/SLÄPP	RLC52-124	Systeminformation
2020-08-20	23:26:25	103233	2LYKA	KONTROLL AV BÅDE BILAR OCH PERSONER	RLC52-124	Anteckningar
2020-08-20	23:26:25	103233	2LYKA	*	RLC52-124	Anteckningar
2020-08-20	23:34:40	102654	2CAWI	INTRESSANTA UTIFRÅN NORRSKENSINSATSEN	RLC52-127	Anteckningar
2020-08-20	23:34:40	102654	2CAWI	-	RLC52-127	Anteckningar
2020-08-20	23:34:50	102654	2CAWI	STOPP PÅ BIL, 5 PERSONER SOM SPRUNGIT, PTRL HAR KONTROLL PÅ CA 3	RLC52-127	Anteckningar
2020-08-20	23:34:50	102654	2CAWI	-	RLC52-127	Anteckningar
2020-08-20	23:35:11	102654	2CAWI	26-1160 VARIT INNE I PARKEN, INGET TECKEN PÅ SLAGSMÅL - ÅKER NU UT MOT PIREN	RLC52-127	Anteckningar
2020-08-20	23:35:12	102654	2CAWI	-	RLC52-127	Anteckningar
2020-08-20	23:36:02	102654	2CAWI	OVAN INFO FEL HR	RLC52-127	Anteckningar
2020-08-20	23:36:02	102654	2CAWI	-	RLC52-127	Anteckningar
2020-08-20	23:38:20	102654	2CAWI	26-1420 BEORDRAD VIA DRAG/SLÄPP	RLC52-127	Systeminformation
2020-08-20	23:41:19	102654	2CAWI	26-1160 BEORDRAD VIA DRAG/SLÄPP	RLC52-127	Systeminformation
2020-08-20	23:42:05	102654	2CAWI	26-9740 Påbörjat uppdrag	RLC52-127	Systeminformation
2020-08-20	23:42:08	102654	2CAWI	26-1410 Påbörjat uppdrag	RLC52-127	Systeminformation
2020-08-20	23:44:20	4353	2LIWI	Underhändelse Aktiverad - (5201-20200820-0424)	RLC52-111	Systeminformation
2020-08-20	23:49:35	100610	2PIPE	26-1100: NÄR PTR SVÄNGER IN PÅ ADRESSEN SER DE HUR FLERA PERSONER SPRINGER IVÄG	RLC52-123	Anteckningar
2020-08-20	23:49:59	100610	2PIPE	26-1100: TRE FORDN STÅR KVAR OCH TRE PERSONER BLIR KVAR PÅ PLATSEN	RLC52-123	Anteckningar
2020-08-20	23:50:00	100610	2PIPE	26-1100: -	RLC52-123	Anteckningar
2020-08-20	23:50:12	100610	2PIPE	26-1100: EN AV DEM HAR TVÅ NYCKLAR TILLHÄRANDE AUDI BILAR	RLC52-123	Anteckningar
2020-08-20	23:50:12	100610	2PIPE	26-1100: -	RLC52-123	Anteckningar
2020-08-20	23:50:42	100610	2PIPE	26-1100: PTR SOM KONTROLLERAR DENNE PERSON BLIR OMPRIORITERADE PÅ VAD 26-1100 ÄR PÅHITTAT KNIVSLAGSMÅL	RLC52-123	Anteckningar
2020-08-20	23:50:45	100610	2PIPE	26-1100: FÖR ATT AVLEDA	RLC52-123	Anteckningar
2020-08-20	23:51:06	100610	2PIPE	26-1100: KILLEN ANTRÄFFAS SENARE MEN HAR BARA EN BILNYCKEL PÅ SIG VID KONTROLL	RLC52-123	Anteckningar
2020-08-20	23:51:23	100610	2PIPE	26-1100: MAN SKA MED HJÄLP AV HUND SÖKA EFTER DEN ADNRA DUMPADE BILNYCKEL	RLC52-123	Anteckningar

2020-08-20	23:51:27	100610	2PIPE	-	RLC52-123	Anteckningar
2020-08-20	23:51:37	100745	2VILA	-	RLC52-125	Anteckningar
2020-08-20	23:52:14	100745	2VILA	26-1160 Påbörjat uppdrag	RLC52-125	Systeminformation
2020-08-20	23:52:16	100745	2VILA	26-1160 Klar_på_plats	RLC52-125	Systeminformation
2020-08-20	23:52:18	100745	2VILA	26-1160 Ledig	RLC52-125	Systeminformation
2020-08-20	23:52:21	100745	2VILA	-	RLC52-125	Anteckningar
2020-08-20	23:53:26	100610	2PIPE	Färg:SILVER Fabrikat:AUDI Modell:A6 Landskod:SE Typ:PB	RLC52-123	Anteckningar
2020-08-20	23:53:27	100610	2PIPE	KONTROLLERAT [redacted] SE	RLC52-123	Anteckningar
2020-08-20	23:53:27	100610	2PIPE	FÖRSTA TVÄRGATAN. FLERA PERSPNER SPRINGER FRÅN PLATSEN NÄR PTR SVÄNGER UPP PÅ ADRESSEN. AKTUELL FORDON STÅR I ANSLUTNING DÄR PERSONERNA HAR BEFUNNIT SIG	RLC52-123	Anteckningar
2020-08-20	23:53:29	100610	2PIPE	-	RLC52-123	Anteckningar
2020-08-20	23:53:57	100745	2VILA	Personnr:941231-5237 Kön:M	RLC52-125	Anteckningar
2020-08-20	23:53:58	100745	2VILA	KONTROLLERAD PERSON Karim Delic Qassem	RLC52-125	Anteckningar
2020-08-20	23:53:58	100745	2VILA	PL19, FÖRSTA TVÄRGATAN, GÄVLE	RLC52-125	Anteckningar
2020-08-20	23:54:00	100745	2VILA	-	RLC52-125	Anteckningar
2020-08-20	23:54:06	100610	2PIPE	Färg:SILVER Fabrikat:AUDI Modell:SQF Typ:PB	RLC52-123	Anteckningar
2020-08-20	23:54:07	100610	2PIPE	KONTROLLERAT [redacted]	RLC52-123	Anteckningar
2020-08-20	23:54:07	100610	2PIPE	FÖRSTA TVÄRGATAN. FLERA PERSONER SPRINGER FRÅN PLATSEN NÄR PTR SVÄNGER UPP PÅ ADRESSEN. AKTUELL FORDON STÅR I ANSLUTNING DÄR PERSONERNA HAR BEFUNNIT SIG	RLC52-123	Anteckningar
2020-08-20	23:54:12	100610	2PIPE	-	RLC52-123	Anteckningar
2020-08-20	23:54:32	100745	2VILA	Personnr [redacted] Kön:M	RLC52-125	Anteckningar
2020-08-20	23:54:32	100745	2VILA	KONTROLLERAD PERSON Dolovan Salih Mustafa	RLC52-125	Anteckningar
2020-08-20	23:54:32	100745	2VILA	PL19, FÖRSTA TVÄRGATAN, GÄVLE	RLC52-125	Anteckningar
2020-08-20	23:54:33	100610	2PIPE	Färg:GRÅ Fabr kat:BMW Modell:520D Landskod:SE Typ:PB	RLC52-123	Anteckningar
2020-08-20	23:54:34	100610	2PIPE	KONTROLLERAT [redacted] SE	RLC52-123	Anteckningar
2020-08-20	23:54:34	100610	2PIPE	FÖRSTA TVÄRGATAN. FLERA PERSPNER SPRINGER FRÅN PLATSEN NÄR PTR SVÄNGER UPP PÅ ADRESSEN. AKTUELL FORDON STÅR I ANSLUTNING DÄR PERSONERNA HAR BEFUNNIT SIG	RLC52-123	Anteckningar
2020-08-20	23:54:35	100745	2VILA	-	RLC52-125	Anteckningar
2020-08-20	23:54:42	100745	2VILA	-	RLC52-125	Anteckningar
2020-08-20	23:54:42	100745	2VILA	-	RLC52-125	Anteckningar
2020-	23:54:43	100610	2PIPE	-	RLC52-123	Anteckningar

08-20						
2020-08-20	23:55:09	100745	2VILA	Personnr:940402-0092 Kön:M	RLC52-125	Anteckningar
2020-08-20	23:55:09	100745	2VILA	KONTROLLERAD PERSON Dolovan Salih Mustafa	RLC52-125	Anteckningar
2020-08-20	23:55:09	100745	2VILA	PL19, FÖRSTA TVÄRGATAN, GÄVLE	RLC52-125	Anteckningar
2020-08-20	23:55:12	100745	2VILA	-	RLC52-125	Anteckningar
2020-08-20	23:55:27	100745	2VILA	Färg:GRÅ Fabr kat:BMW Modell:520D Landskod:SE Typ:PB	RLC52-125	Anteckningar
2020-08-20	23:55:28	100745	2VILA	KONTROLLERAT [redacted] SE	RLC52-125	Anteckningar
2020-08-20	23:55:28	100745	2VILA	FÖRSTA TVÄRGATAN. FLERA PERSPNER SPRINGER FRÅN PLATSEN NÄR PTR SVÄNGER UPP PÅ ADRESSEN. AKTUELL FORDON STÅR I ANSLUTNING DÄR PERSONERNA HAR BEFUNNIT SIG	RLC52-125	Anteckningar
2020-08-20	23:55:31	100745	2VILA	-	RLC52-125	Anteckningar
2020-08-20	23:55:31	100745	2VILA	-	RLC52-125	Anteckningar
2020-08-20	23:57:20	102654	2CAWI	Personnr [redacted] Kön:M	RLC52-127	Anteckningar
2020-08-20	23:57:20	102654	2CAWI	KONTROLLERAD PERSON Sabri Ali Ahmed	RLC52-127	Anteckningar
2020-08-20	23:57:20	102654	2CAWI	FÖRSTA TVÄRGATAN, ISM STOPP PÅ KWR411 GÄVLE	RLC52-127	Anteckningar
2020-08-20	23:57:22	102654	2CAWI	-	RLC52-127	Anteckningar
2020-08-21	00:01:53	102654	2CAWI	NÄR PTRL INITIALT KOMMER TILL PLATSEN HITTAR DE PÅ TRE PERSONER, BILAL, ADNAN OCH ADEM	RLC52-127	Anteckningar
2020-08-21	00:01:53	102654	2CAWI	-	RLC52-127	Anteckningar
2020-08-21	00:02:13	102654	2CAWI	Personn [redacted]	RLC52-127	Anteckningar
2020-08-21	00:02:13	102654	2CAWI	KONTROLLERAD PERSON Adem Hajo	RLC52-127	Anteckningar
2020-08-21	00:02:13	102654	2CAWI	FÖRSTA TVÄRGATAN GÄVLE	RLC52-127	Anteckningar
2020-08-21	00:02:15	102654	2CAWI	_	RLC52-127	Anteckningar
2020-08-21	00:02:18	102654	2CAWI	UND FLAGGA SATT	RLC52-127	Systeminformation
2020-08-21	00:02:36	102654	2CAWI	Personnr:001122-0092 Kön:M	RLC52-127	Anteckningar
2020-08-21	00:02:36	102654	2CAWI	KONTROLLERAD PERSON Adnan Abdulqadir Mohamud	RLC52-127	Anteckningar
2020-08-21	00:02:36	102654	2CAWI	FÖRSTA TVÄRGATAN GÄVLE	RLC52-127	Anteckningar
2020-08-21	00:02:38	102654	2CAWI	-	RLC52-127	Anteckningar
2020-08-21	00:02:57	102654	2CAWI	Personn [redacted] Kön:M	RLC52-127	Anteckningar
2020-08-21	00:02:58	102654	2CAWI	KONTROLLERAD PERSON Bilal Mohamed Guelleh	RLC52-127	Anteckningar
2020-08-21	00:02:58	102654	2CAWI	FÖRSTA TVÄRGATAN GÄVLE	RLC52-127	Anteckningar
2020-08-21	00:02:59	102654	2CAWI	-	RLC52-127	Anteckningar
2020-	00:04:03	102654	2CAWI	Personn [redacted] Kön:M	RLC52-127	Anteckningar

08-21						
2020-08-21	00:04:03	102654	2CAWI	KONTROLLERAD PERSON MOHAMMAD SALMO	RLC52-127	Anteckningar
2020-08-21	00:04:03	102654	2CAWI	STYRMANGATAN GÄVLE	RLC52-127	Anteckningar
2020-08-21	00:04:04	102654	2CAWI	-	RLC52-127	Anteckningar
2020-08-21	00:04:20	102654	2CAWI	Personnr [redacted] Kön:M	RLC52-127	Anteckningar
2020-08-21	00:04:21	102654	2CAWI	KONTROLLERAD PERSON Allan Hussein	RLC52-127	Anteckningar
2020-08-21	00:04:21	102654	2CAWI	STYRMANSGATAN GÄVLE	RLC52-127	Anteckningar
2020-08-21	00:04:22	102654	2CAWI	-	RLC52-127	Anteckningar
2020-08-21	00:08:10	4009	2PEDI	26-1150 BEORDRAD VIA F10	RLC52-122	Systeminformation
2020-08-21	00:20:46	4009	2PEDI	Smeknamn:KNOGIS Personnr [redacted] Kön:M	RLC52-122	Anteckningar
2020-08-21	00:20:46	4009	2PEDI	KONTROLLERAD PERSON MOHAMMED ALMASRI	RLC52-122	Anteckningar
2020-08-21	00:20:46	4009	2PEDI	FÖRSTA TVÄRGATAN PL19	RLC52-122	Anteckningar
2020-08-21	00:20:50	4009	2PEDI	--	RLC52-122	Anteckningar
2020-08-21	00:21:10	4009	2PEDI	Personnr [redacted] Kön:M	RLC52-122	Anteckningar
2020-08-21	00:21:10	4009	2PEDI	KONTROLLERAD PERSON Yasir Dafir Altai	RLC52-122	Anteckningar
2020-08-21	00:21:10	4009	2PEDI	FÖRSTA TVÄRGATAN PL19	RLC52-122	Anteckningar
2020-08-21	00:21:14	4009	2PEDI	--	RLC52-122	Anteckningar
2020-08-21	00:27:14	100610	2PIPE	26-1100 Klar_på_plats	RLC52-123	Systeminformation
2020-08-21	00:27:15	100610	2PIPE	26-1100 Ledig	RLC52-123	Systeminformation
2020-08-21	00:27:16	100610	2PIPE	26-1150 Påbörjat uppdrag	RLC52-123	Systeminformation
2020-08-21	00:27:16	100610	2PIPE	26-1150 Klar_på_plats	RLC52-123	Systeminformation
2020-08-21	00:27:17	100610	2PIPE	26-1150 Ledig	RLC52-123	Systeminformation
2020-08-21	00:27:18	100610	2PIPE	26-1410 Klar_på_plats	RLC52-123	Systeminformation
2020-08-21	00:27:18	100610	2PIPE	26-1410 Ledig	RLC52-123	Systeminformation
2020-08-21	00:27:29	100610	2PIPE	26-1420 Påbörjat uppdrag	RLC52-123	Systeminformation
2020-08-21	00:27:29	100610	2PIPE	26-1420 Klar_på_plats	RLC52-123	Systeminformation
2020-08-21	00:27:30	100610	2PIPE	26-1420 Ledig	RLC52-123	Systeminformation
2020-08-21	00:27:38	100610	2PIPE	26-9740 Klar_på_plats	RLC52-123	Systeminformation
2020-08-21	00:27:39	100610	2PIPE	26-9740 Ledig	RLC52-123	Systeminformation
2020-08-21	00:27:42	100610	2PIPE	-	RLC52-123	Anteckningar
2020-	00:27:53	100610	2PIPE	ANM BROTT MOT VAPEN LAGEN	RLC52-123	Anteckningar

08-21						
2020-08-21	00:27:53	100610	2PIPE	-	RLC52-123	Anteckningar
2020-08-21	00:28:00	100610	2PIPE	INS 61 AVSLUTAS	RLC52-123	Anteckningar
2020-08-21	00:28:13	102831	2RAFA	Personnr [redacted] Kön:M	RLC52-126	Anteckningar
2020-08-21	00:28:14	102831	2RAFA	KONTROLLERAD PERSON Adam Ashraf Malik	RLC52-126	Anteckningar
2020-08-21	00:28:14	102831	2RAFA	KONTROLLERAD FÖRSTA TVÄRGATAN GÄVLE	RLC52-126	Anteckningar
2020-08-21	00:28:16	102831	2RAFA	-	RLC52-126	Anteckningar
2020-08-21	00:30:29	100610	2PIPE	KONTROLLERAD PERSON PHILIP WIDSTEEN TIDERMAN	RLC52-123	Anteckningar
2020-08-21	00:56:22	102831	2RAFA	-	RLC52-126	Anteckningar
2020-08-21	00:57:39	102831	2RAFA	ANM SER NÄR POLISERNA LÄMNADE KOM DE UT FOLK OCH DET SÅG UT SOM DET BÖRJADE LETA EFTER NÅGOT, SKA NU GÅTT IN PÅ BRYNÄSGATAN I ETT RÖTT TEGELHUS	RLC52-126	Anteckningar
2020-08-21	00:57:44	102831	2RAFA	MIN ANM TEL [redacted]	RLC52-126	Anteckningar
2020-08-21	00:57:44	102831	2RAFA	-	RLC52-126	Anteckningar
2020-08-21	01:01:56	100745	2VILA	Personnr [redacted] Kön:M	RLC52-125	Anteckningar
2020-08-21	01:01:56	100745	2VILA	KONTROLLERAD PERSON Baran Arslan	RLC52-125	Anteckningar
2020-08-21	01:01:56	100745	2VILA	[redacted] KL 00:35, HADE 4500KR PÅ SIG OCH VAR SVETTIG, I ÖVRIGT UA.	RLC52-125	Anteckningar
2020-08-21	01:01:58	100745	2VILA	-	RLC52-125	Anteckningar
2020-08-21	01:46:08	4353	2LIWI	OKLART VAD ANMÄLAN GÄLLANDE BROTT MOT VAPEN AVSER	RLC52-111	TASKUP.
2020-08-21	01:46:09	4353	2LIWI	-	RLC52-111	TASKUP.
2020-08-21	01:46:24	4353	2LIWI	PTR EJ ÅTERKOPPLAT OCH SAMTLIGA HAR GÅTT HEM	RLC52-111	TASKUP.
2020-08-21	01:46:25	4353	2LIWI	-	RLC52-111	TASKUP.
2020-08-21	01:46:37	4353	2LIWI	LÄGESBILD FLAGGA SATT	RLC52-111	Systeminformation
2020-08-21	01:46:41	4353	2LIWI	Gripna Omhä Övr.fb.	RLC52-111	Åtkomstskydd
2020-08-21	01:46:41	4353	2LIWI	Åtgärdskod: 101, R300	RLC52-111	Åtkomstskydd
2020-08-21	01:46:42	4353	2LIWI	5201-20200820-0620 AVSLUTAD	RLC52-111	Åtkomstskydd
2020-12-17	09:44:13	100986	016647	5201-20200820-0620 Läst/skrivit ut HRPC-494906 -> Microsoft Print to PDF	PC-494906	Systeminformation
2020-12-17	09:44:13	100986	016647	Utskriftsorsak:Pågående utredning.	PC-494906	Systeminformation
2020-12-17	09:49:20	100986	016647	5201-20200820-0620 Läst/skrivit ut HRPC-494906 -> Microsoft Print to PDF	PC-494906	Systeminformation
2020-12-17	09:49:20	100986	016647	Utskriftsorsak:Pågående utredning.	PC-494906	Systeminformation
2020-12-17	09:51:34	100986	016647	5201-20200820-0620 Läst/skrivit ut HRPC-494906 -> Microsoft Print to PDF	PC-494906	Systeminformation
2020-12-17	09:51:34	100986	016647	Utskriftsorsak:Pågående utredning.	PC-494906	Systeminformation

2021-01-26	10:24:31	5555	2VIMA	5201-20200820-0620 Läst/skrivit ut HRPC-470539 -> Microsoft Print to PDF	PC-470539	Systeminformation
2021-01-26	10:24:31	5555	2VIMA	Utskriftsorsak:PUA U0016285	PC-470539	Systeminformation
2021-02-01	13:26:41	4461	2MAPE	5201-20200820-0620 Läst/skrivit ut HRPC-465351 -> Microsoft Print to PDF	PC-465351	Systeminformation
2021-02-01	13:26:41	4461	2MAPE	Utskriftsorsak:A049.173/2021	PC-465351	Systeminformation

- Tilläggstext

Datum	Tid	Personal id	Operatörskod	Arbetsstation	Fritext
2020-08-20	23:22:35	100000		SYSAWSRV	HR SKICKAT TILL: 26-9740(029444 SWENSON), 26-9740( ): FÖRSTA TVÄRGATAN , BRYNÄS, GÄVLE; KONTROLL PERSON/FORDON; KONTROLL PERSON/ FORDON; 6729345; 1574205
2020-08-20	23:22:48	100000		SYSAWSRV	HR SKICKAT TILL: 26-1100(044558 LAX), 26-1100(031915 HAMMARGREN): FÖRSTA TVÄRGATAN, BRYNÄS, GÄVLE; KONTROLL PERSON/FORDON; KONTROLL PERSON/FORDON; 6729345; 1574205
2020-08-20	23:25:06	100000		SYSAWSRV	HR SKICKAT TILL: 26-1410(042097 LARSSON), 26-1410(013799 DANIELSSON), 26-1410(043443 ODÉN), 26-1410( ): FÖRSTA TVÄRGATAN, BRYNÄS, GÄVLE; KONTROLL PERSON/FORDON; KONTROLL PERSON/FORDON; 6729345; 1574205
2020-08-20	23:38:21	100000		SYSAWSRV	HR SKICKAT TILL: 26-1420(068368 FALK), 26-1420(054092 FORSBERG), 26-1420(042396 OLSSON): FÖRSTA TVÄRGATAN, BRYNÄS, GÄVLE; KONTROLL PERSON /FORDON; KONTROLL PERSON/FORDON; INS 61/INTERN; 6729345; 1574205
2020-08-20	23:41:22	100000		SYSAWSRV	HR SKICKAT TILL: 26-1160(062771 NIELSEN), 26-1160(063229 DAHLBERG), 26-1160(006246 PERSSON), 26-1160( ): FÖRSTA TVÄRGATAN, BRYNÄS, GÄVLE; KONTROLL PERSON/FORDON; KONTROLL PERSON/FORDON; INS 61/INTERN; 6729345; 1574205
2020-08-21	00:08:10	100000		SYSAWSRV	HR SKICKAT TILL: 26-1150( ), 26-1150(057167 GYLFE DEREBORN), 26-1150(054986 SMEDBERG), 26-1150(068387 ÖSTLUND): FÖRSTA TVÄRGATAN, BRYNÄS, GÄVLE; KONTROLL PERSON/FORDON; KONTROLL PERSON/FORDON ; INS 61/INTERN; 6729345; 1574205

- Förteckning berörd personal

Namn	Personalid	U-nummer	Operatör	Användarnamn	Relation
LYDIA KARLSSON	103233	U0072263	072263	2LYKA	Fritext, Upprättad av
CAMILLA VIDMARK	102654	u0063593	063593	2CAWI	Fritext
LINDA WINGE	4353	U0012233	012233	2LIWI	Fritext
PIERRE PELIZZOLI	100610	U0027135	027135	2PIPE	Fritext
VIKTOR LARSSON	100745	u0067364	067364	2VILA	Fritext
PETER DIMANDER	4009	U0022442	022442	2PEDI	Fritext
RASMUS FALLEMARKLÖFGREN	102831	U0069027	069027	2RAFA	Fritext
JOHAN WIGGH	100986	U0016647	016647	016647	Fritext
VICTORIA MARKLUND	5555	U0054978	054978	2VIMA	Fritext
MALIN PETTERSSON	4461	U0032260	032260	2MAPE	Fritext
SYSTEM SYSTEM	100000	SYSTEM	SYSTEM	SYSTEM	Tilläggstext
JOAKIM SWENSON	1549	U0029444	029444	029444	Patrull
SANDRA LAX	2198	U0044558	044558	044558	Patrull
MARTIN HAMMARGREN	100535	u0031915	031915	031915	Patrull
MALIN LARSSON	1878	U0042097	042097	042097	Patrull
MARKUS DANIELSSON	1086	U0013799	013799	013799	Patrull
ANDERS ODÉN	1836	U0043443	043443	043443	Patrull
VICTOR FORSBERG	100420	U0054092	054092	054092	Patrull
WERONIQA OLSSON	1950	U0042396	042396	042396	Patrull
MATTIAS FALK	103238	u0068368	068368	068368	Patrull
RONJA DAHLBERG	103025	U0063229	063229	063229	Patrull
ANDRÉ NIELSEN	103027	U0062771	062771	062771	Patrull

TONY PERSSON	599	U0006246	006246	006246	Patrull
LISA SMEDBERG	2127	U0054986	054986	054986	Patrull
WILLIAM SOLLANDER	100421	U0057167	057167	057167	Patrull
MALIN ÖSTLUND	103554	U0068387	068387	068387	Patrull

Rapport genererad den:
2021-09-20 15:55:22
Rapport genererad av:
NT565292

Utökad Rapport / E-Arkiv

Polismyndigheten

Händelserapport - STORM

- Grunduppgifter

Myndighet: Polismyndigheten
Region: 5201(Mitt)
Källsystem: STORM
HR-nummer: 5201-20200826-0443
Registreringsdatum: 2020-08-26 18:27:01
Initial händelsekod: 8001 KONTROLL PERSON/FORDON
Övrig info: KONTROLL PERSON/FORDON
Slutlig händelsekod: 8001 KONTROLL PERSON/FORDON
Områdekod: 520310,GÄSTRIKL,PO GÄVL
Prioritet: 3 NÄRTID
Operatörskod: 055066
Personal id: 5725
Patrull: 26-1670
Åtkomstskydd: Nej

- Åtgärdskod

Åtgärdskod 1: 123 UTFÖRT
Åtgärdskod 2: R300 KLAR FÖR AVSLUT

- Adressinformation

Platsobjekt:
AlarmObjekt:
BARRSÄTRAGATAN 0

81133
BRUKET, SANDVIKEN

- Anmälarinformation

Anmälarens E-post:
Anmälarens födelsedatum:
Anmälarens kön:
Anmälarens namn:
Anmälare återkopplingsadress:
Anmälarens postkod:
Anmälarens telefon:
Anmälningssätt: EGET
Anteckningar:
Tilläggsinformation:
Anmälare återkoppling:

- Patrullaktivitet

Patrull	Tid	Händelse	Personal id/Operatörskod
26-1670	2020-08-26 18:27:26	Beordrad	1178/ 005885 1365/ 026862 1086/ 013799
Information: BARRSÄTRAGATAN, BRUKET, SANDVIKEN			
26-1670	2020-08-26 18:27:27	Beordrad	1178/ 005885 1365/ 026862 1086/ 013799
Information: MEDDELANDE SÄNT 005885 NORLÉN BARRSÄTRAGATAN, BRUKET, SANDV			
26-1670	2020-08-26 18:27:27	Beordrad	1178/ 005885 1365/ 026862 1086/ 013799
Information: MEDDELANDE SÄNT BARRSÄTRAGATAN, BRUKET, SANDVIKEN; KONTRO			
26-1670	2020-08-26 18:27:27	Beordrad	1178/ 005885 1365/ 026862 1086/ 013799
Information: MEDDELANDE SÄNT 013799 DANIELSSON BARRSÄTRAGATAN, BRUKET, S			

26-1670	2020-08-26 18:27:27	Påbörjat uppdrag	1178/ 005885 1365/ 026862 1086/ 013799

Information: BARRSÄTRAGATAN, BRUKET, SANDVIKEN

26-1670	2020-08-26 18:27:27	Beordrad	1178/ 005885 1365/ 026862 1086/ 013799

Information: MEDDELANDE SÄNT 026862 RÅDMAN BARRSÄTRAGATAN, BRUKET, SANDV

26-1670	2020-08-26 18:27:28	Klar_på_plats	1178/ 005885 1365/ 026862 1086/ 013799

Information: BARRSÄTRAGATAN, BRUKET, SANDVIKEN

26-1670	2020-08-26 18:27:28	Ledig	1178/ 005885 1365/ 026862 1086/ 013799

Information:

- Relationer

-- Fordon

Reg.nr	Tillverkare	Modell	Färg	Fordonsår	Fordonsslag	Koppling	Kommentar
[redacted]	LAND ROVER	n/a	GRÅ	n/a	PB	KONTROLL	BARRSÄTRAGATAN SANDVIKEN

-- Person

Namn	Efternamn	Personnummer	Samband	Kommentar
Ahmed	Almassri	[redacted]	FÖRARE	CRO511, BARRSÄTRAGATAN SANDVIKEN
MIRAN	HAJO	[redacted]	KONTROLLER	BARRSÄTRAGATAN SANDVIKEN
Allan	Hussein	[redacted]	KONTROLLER	BARRSÄTRAGATAN SANDVIKEN
Yasir Dafir	Altai	[redacted]	PASSAG	CRO511, BARRSÄTRAGATAN SANDVIKEN

-- K-nummer

Information	Datum	Tid

-- PUM-A

Information	Datum	Tid

-- Pärnr

Pärnr	Information	Datum	Tid

-- Relaterade HR

Information	Datum	Tid
5201-20200826-0398 LÄNKADE AV OPERATÖR: 2NIDI	2020-08-26	18:27:20

-- Extern

Kategori	Typ	Namn	Kommentar	Org	Postnr	Tel	Fax	Adress

- Tid/Datum

Datum	Tid	Händelse
2020-08-26	18:27:01	Påbörjad HR
2020-08-26	18:27:07	Parkerad
2020-08-26	18:27:11	Registrerad
2020-08-26	18:27:26	Beordrad
2020-08-26	18:27:28	Påbörjat uppdrag
2020-08-26	18:27:28	Klar på plats
2020-08-26	18:27:29	Klar
2020-08-26	18:36:33	Åtgärdskodad

2020-08-26 18:37:40 Avslutad

- Fritext

Datum	Tid	Personal id	Operatörskod	Fritext	Arbetsstation	Kategori
2020-08-26	18:27:20	5725	2NIDI	Länkad Till Händelse 5201-20200826-0398	RLC52-122	Systeminformation
2020-08-26	18:27:26	5725	2NIDI	26-1670 BEORDRAD VIA F10	RLC52-122	Systeminformation
2020-08-26	18:27:28	5725	2NIDI	26-1670 Påbörjat uppdrag	RLC52-122	Systeminformation
2020-08-26	18:27:28	5725	2NIDI	26-1670 Klar_på_plats	RLC52-122	Systeminformation
2020-08-26	18:27:29	5725	2NIDI	26-1670 Ledig	RLC52-122	Systeminformation
2020-08-26	18:27:36	5725	2NIDI	OP HAR MASSA UPPGIFTER	RLC52-122	Anteckningar
2020-08-26	18:27:39	5725	2NIDI	LÄGGER IN VID TILLFÄLLE	RLC52-122	Anteckningar
2020-08-26	18:27:39	5725	2NIDI	-	RLC52-122	Anteckningar
2020-08-26	18:32:34	5725	2NIDI	Färg:GRÅ Fabr kat:LAND ROVER Typ:PB	RLC52-122	Anteckningar
2020-08-26	18:32:35	5725	2NIDI	KONTROLLERAT CRO511	RLC52-122	Anteckningar
2020-08-26	18:32:35	5725	2NIDI	BARRSÄTRAGATAN SANDVIKEN	RLC52-122	Anteckningar
2020-08-26	18:32:36	5725	2NIDI	-	RLC52-122	Anteckningar
2020-08-26	18:32:56	5725	2NIDI	Personnr:010720-0032 Kön:M	RLC52-122	Anteckningar
2020-08-26	18:32:56	5725	2NIDI	FÖRARE AV FORDON. Ahmed Almassri	RLC52-122	Anteckningar
2020-08-26	18:32:56	5725	2NIDI	CRO511, BARRSÄTRAGATAN SANDVIKEN	RLC52-122	Anteckningar
2020-08-26	18:32:57	5725	2NIDI	-	RLC52-122	Anteckningar
2020-08-26	18:33:19	5725	2NIDI	Personnr:020314-4670 Kön:M	RLC52-122	Anteckningar
2020-08-26	18:33:20	5725	2NIDI	PASSAGERARE Yasir Dafir Altai	RLC52-122	Anteckningar
2020-08-26	18:33:20	5725	2NIDI	CRO511, BARRSÄTRAGATAN SANDVIKEN	RLC52-122	Anteckningar
2020-08-26	18:33:21	5725	2NIDI	-	RLC52-122	Anteckningar
2020-08-26	18:33:40	5725	2NIDI	Personnr:001012-0657 Kön:M	RLC52-122	Anteckningar
2020-08-26	18:33:41	5725	2NIDI	Personnr:001012-0657 Kön:M	RLC52-122	Anteckningar
2020-08-26	18:33:41	5725	2NIDI	KONTROLLERAD PERSON MIRAN HAJO	RLC52-122	Anteckningar
2020-08-26	18:33:41	5725	2NIDI	BARRSÄTRAGATAN SANDVIKEN	RLC52-122	Anteckningar
2020-08-26	18:33:43	5725	2NIDI	-	RLC52-122	Anteckningar
2020-08-26	18:35:53	5725	2NIDI	Personnr:000907-8577 Kön:M	RLC52-122	Anteckningar
2020-08-26	18:35:53	5725	2NIDI	KONTROLLERAD PERSON Allan Hussein	RLC52-122	Anteckningar
2020-08	18:35:53	5725	2NIDI	BARRSÄTRAGATAN SANDVIKEN	RLC52-122	Anteckningar

-26						
2020-08-26	18:35:54	5725	2NIDI	-	RLC52-122	Anteckningar
2020-08-26	18:36:25	5725	2NIDI	ALMASSRI OCH ALTAI MÖTTE UPP HUSSEIN OCH HAJO. PL19 OCH PL20A UTFÖRD PÅ SAMTLIGA. UA. DOM LÄMNAR	RLC52-122	Anteckningar
2020-08-26	18:36:25	5725	2NIDI	-	RLC52-122	Anteckningar
2020-08-26	18:36:30	5725	2NIDI	UND FLAGGA SATT	RLC52-122	Systeminformation
2020-08-26	18:36:33	5725	2NIDI	Åtgärdskod: 123, R300	RLC52-122	Åtkomstskydd
2020-08-26	18:36:33	5725	2NIDI	(RLC)	RLC52-122	Systeminformation
2020-08-26	18:37:40	5009	2KAHA	Gripna Omhä Övr.fb.	RLC52-131	Åtkomstskydd
2020-08-26	18:37:40	5009	2KAHA	5201-20200826-0443 AVSLUTAD	RLC52-131	Åtkomstskydd
2020-12-17	09:46:59	100986	016647	5201-20200826-0443 Läst/skrivit ut HRPC-494906 -> Microsoft Print to PDF	PC-494906	Systeminformation
2020-12-17	09:46:59	100986	016647	Utskriftsorsak:Pågående utredning.	PC-494906	Systeminformation
2021-02-01	13:28:22	4461	2MAPE	5201-20200826-0443 Läst/skrivit ut HRPC-465351 -> Microsoft Print to PDF	PC-465351	Systeminformation
2021-02-01	13:28:22	4461	2MAPE	Utskriftsorsak:A049.173/2021	PC-465351	Systeminformation
2021-04-11	11:19:20	121	016389	5201-20200826-0443 Läst/skrivit ut HRSYSGENWSTN -> PR564592 (from PC-719264) in session 83	SYSGENWSTN	Systeminformation
2021-04-11	11:19:20	121	016389	Utskriftsorsak:K370286-21	SYSGENWSTN	Systeminformation

- Tilläggstext

Datum	Tid	Personal id	Operatörskod	Arbetsstation	Fritext
2020-08-26	18:27:27	100000		SYSAWSRV	HR SKICKAT TILL: 26-1670(005885 NORLÉN), 26-1670(013799 DANIELSSON), 26-1670(026862 RÅDMAN), 26-1670( ): BARRSÄTRAGATAN, BRUKET, SANDVIKEN; KONTROLL PERSON/FORDON; KONTROLL PERSON/FORDON; 6722678; 1552759

- Förteckning berörd personal

Namn	Personalid	U-nummer	Operatör	Användarnamn	Relation
NICKLAS DIVANDER	5725	U0055066	055066	2NIDI	Fritext, Upprättad av
KATHARINA HÄLL	5009	U0003349	003349	2KAHA	Fritext
JOHAN WIGGH	100986	U0016647	016647	016647	Fritext
MALIN PETTERSSON	4461	U0032260	032260	2MAPE	Fritext
EVA HANSSON	121	U0016389	016389	016389	Fritext
SYSTEM SYSTEM	100000	SYSTEM	SYSTEM	SYSTEM	Tilläggstext
HANS NORLÉN	1178	U0005885	005885	005885	Patrull
SOFIA RÅDMAN	1365	U0026862	026862	026862	Patrull
MARKUS DANIELSSON	1086	U0013799	013799	013799	Patrull

Rapport genererad den:
2021-09-20 15:55:35
Rapport genererad av:
NT565292

Utökad Rapport / E-Arkiv

Polismyndigheten

Händelserapport - STORM

- Grunduppgifter

Myndighet: Polismyndigheten
Region: 5201(Mitt)
Källsystem: STORM
HR-nummer: 5201-20200826-0592
Registreringsdatum: 2020-08-26 23:06:33
Initial händelsekod: 8001 KONTROLL PERSON/FORDON
Övrig info: NARKOTIKABROTT
Slutlig händelsekod: 5001 NARKOTIKABROTT
Områdekod: 520210,UPPS/KNIV,PO UPPS
Prioritet: 3 NÄRTID
Operatörskod: 012008
Personal id: 3112
Patrull: 21-1200
Åtkomstskydd: Nej

- Åtgärdskod

Åtgärdskod 1: 101 ANMÄLAN
Åtgärdskod 2: 109 BESLAGSPROTOKOLL
Åtgärdskod 3: 124 UNDERRÄTTELSEUPPSLAG
Åtgärdskod 4: R300 KLAR FÖR AVSLUT

- Adressinformation

Platsobjekt: ÄRENTUNASKOLAN
AlarmObjekt:
ÄRENTUNAVÄGEN 1

74330
STORVRETA, UPPSALA

- Anmälarinformation

Anmälarens E-post:
Anmälarens födelsedatum:
Anmälarens kön:
Anmälarens namn:
Anmälare återkopplingsadress:
Anmälarens postkod:
Anmälarens telefon:
Anmälningssätt: EGET
Anteckningar:
Tilläggsinformation:
Anmälare återkoppling:

- Patrullaktivitet

Patrull	Tid	Händelse	Personal id/Operatörskod
21-1630	2020-08-26 23:07:32	Beordrad	100554/ 058235 102744/ 060943
Information: ÄRENTUNASKOLAN, ÄRENTUNAVÄGEN 1, STORVRETA, UPPSAL			
21-1630	2020-08-26 23:07:36	Beordrad	100554/ 058235 102744/ 060943
Information: MEDDELANDE SÄNT ÄRENTUNASKOLAN; ÄRENTUNAVÄGEN 1, STORVRET			
21-1630	2020-08-26 23:07:36	Beordrad	100554/ 058235 102744/ 060943
Information: MEDDELANDE SÄNT 060943 SAHLHOLM ÄRENTUNASKOLAN; ÄRENTUNAVÄG			
21-1630	2020-08-26 23:07:36	Beordrad	100554/ 058235 102744/ 060943
Information: MEDDELANDE SÄNT 058235 WISSELGREN ÄRENTUNASKOLAN; ÄRENTUNAV			
21-1170	2020-08-26 23:07:41	Beordrad	2148/ 043753 5682/ 058587

Information: ÄRENTUNASKOLAN, ÄRENTUNAVÄGEN 1, STORVRETA, UPPSAL

21-1170	2020-08-26 23:07:42	Beordrad	2148/ 043753 5682/ 058587

Information: MEDDELANDE SÄNT 043753 ANDERSSON ÄRENTUNASKOLAN; ÄRENTUNAVÄ

21-1170	2020-08-26 23:07:42	Beordrad	2148/ 043753 5682/ 058587

Information: MEDDELANDE SÄNT ÄRENTUNASKOLAN; ÄRENTUNAVÄGEN 1, STORVRET

21-1170	2020-08-26 23:07:42	Beordrad	2148/ 043753 5682/ 058587

Information: MEDDELANDE SÄNT 058587 WALLBERG ÄRENTUNASKOLAN; ÄRENTUNAVÄG

21-1200	2020-08-26 23:07:52	Beordrad	2153/ 046023

Information: ÄRENTUNASKOLAN, ÄRENTUNAVÄGEN 1, STORVRETA, UPPSAL

21-1200	2020-08-26 23:07:53	Beordrad	2153/ 046023

Information: MEDDELANDE SÄNT ÄRENTUNASKOLAN; ÄRENTUNAVÄGEN 1, STORVRET

21-1200	2020-08-26 23:07:53	Beordrad	2153/ 046023

Information: MEDDELANDE SÄNT 046023 OHLIN ÄRENTUNASKOLAN; ÄRENTUNAVÄGEN

21-9760	2020-08-26 23:08:03	Beordrad	4068/ 002375 4387/ 027118

Information: MEDDELANDE SÄNT 027118 WESTRING ÄRENTUNASKOLAN; ÄRENTUNAVÄG

21-9760	2020-08-26 23:08:03	Beordrad	4068/ 002375 4387/ 027118

Information: ÄRENTUNASKOLAN, ÄRENTUNAVÄGEN 1, STORVRETA, UPPSAL

21-9760	2020-08-26 23:08:03	Beordrad	4068/ 002375 4387/ 027118

Information: MEDDELANDE SÄNT 002375 SÖDERSTRÖM ÄRENTUNASKOLAN; ÄRENTUNAV

21-9760	2020-08-26 23:08:03	Beordrad	4068/ 002375 4387/ 027118

Information: MEDDELANDE SÄNT ÄRENTUNASKOLAN; ÄRENTUNAVÄGEN 1, STORVRET

21-1630	2020-08-26 23:08:12	Påbörjat uppdrag	100554/ 058235 102744/ 060943

Information: ÄRENTUNASKOLAN, ÄRENTUNAVÄGEN 1, STORVRETA, UPPSAL

21-9760	2020-08-26 23:09:58	Beordrad	4068/ 002375 4387/ 027118

Information: ÄRENTUNASKOLAN, ÄRENTUNAVÄGEN 1, STORVRETA, UPPSAL

21-1630	2020-08-26 23:09:58	Påbörjat uppdrag	100554/ 058235 102744/ 060943

Information: ÄRENTUNASKOLAN, ÄRENTUNAVÄGEN 1, STORVRETA, UPPSAL

21-1420	2020-08-26 23:10:39	Beordrad	100719/ 065997 5497/ 043975 100461/ 042440

Information: ÄRENTUNASKOLAN, ÄRENTUNAVÄGEN 1, STORVRETA, UPPSAL

21-1420	2020-08-26 23:10:40	Beordrad	100719/ 065997 5497/ 043975 100461/ 042440

Information: MEDDELANDE SÄNT ÄRENTUNASKOLAN; ÄRENTUNAVÄGEN 1, STORVRET

21-1420	2020-08-26 23:10:40	Beordrad	100719/ 065997 5497/ 043975 100461/ 042440

Information: MEDDELANDE SÄNT 043975 AXELSSON ÄRENTUNASKOLAN; ÄRENTUNAVÄG

21-1420	2020-08-26 23:10:40	Beordrad	100719/ 065997 5497/ 043975 100461/ 042440

Information: MEDDELANDE SÄNT 042440 ÖSTERLUND ÄRENTUNASKOLAN; ÄRENTUNAVÄ

21-1420	2020-08-26 23:10:40	Beordrad	100719/ 065997 5497/ 043975 100461/ 042440

Information: MEDDELANDE SÄNT 065997 BJÖRHN ÄRENTUNASKOLAN; ÄRENTUNAVÄGEN

21-1160	2020-08-26 23:12:25	Beordrad	4912/ 036588

103052/ 060370

Information: ÄRENTUNASKOLAN, ÄRENTUNAVÄGEN 1, STORVRETA, UPPSAL

21-1160 2020-08-26 23:12:28 Beordrad 4912/ 036588
103052/ 060370

Information: MEDDELANDE SÄNT 036588 EMBRETSÉN ÄRENTUNASKOLAN; ÄRENTUNAVÄ

21-1160 2020-08-26 23:12:28 Beordrad 4912/ 036588
103052/ 060370

Information: MEDDELANDE SÄNT ÄRENTUNASKOLAN; ÄRENTUNAVÄGEN 1, STORVRET

21-1160 2020-08-26 23:12:28 Beordrad 4912/ 036588
103052/ 060370

Information: MEDDELANDE SÄNT 060370 ENJEBO ÄRENTUNASKOLAN; ÄRENTUNAVÄGEN

21-9760 2020-08-26 23:14:05 Knuten till HR 4068/ 002375
4387/ 027118

Information: SKALL KNYTNING GÖRAS MOT AKTUELL HÄNDELSE?

21-9760 2020-08-26 23:14:06 Ledig 4068/ 002375
4387/ 027118

Information: PATRULLEN OMPRIORITERAD5201-20200826-0590 5201-20200826-0592

21-9760 2020-08-26 23:14:06 Ledig 4068/ 002375
4387/ 027118

Information: PATRULLEN HAR TAGITS BORT 5201-20200826-0592

21-1420 2020-08-26 23:17:21 Påbörjat uppdrag 100719/ 065997
5497/ 043975
100461/ 042440

Information: ÄRENTUNASKOLAN, ÄRENTUNAVÄGEN 1, STORVRETA, UPPSAL

21-1170 2020-08-26 23:17:33 Påbörjat uppdrag 2148/ 043753
5682/ 058587

Information: ÄRENTUNASKOLAN, ÄRENTUNAVÄGEN 1, STORVRETA, UPPSAL

21-1200 2020-08-26 23:17:37 Påbörjat uppdrag 2153/ 046023

Information: ÄRENTUNASKOLAN, ÄRENTUNAVÄGEN 1, STORVRETA, UPPSAL

21-1160 2020-08-26 23:18:05 Ledig 4912/ 036588
103052/ 060370

Information:

21-9760 2020-08-26 23:25:27 Beordrad 4068/ 002375
4387/ 027118

Information: ÄRENTUNASKOLAN, ÄRENTUNAVÄGEN 1, STORVRETA, UPPSAL

21-9760 2020-08-26 23:25:29 Beordrad 4068/ 002375
4387/ 027118

Information: MEDDELANDE SÄNT 002375 SÖDERSTRÖM ÄRENTUNASKOLAN; ÄRENTUNAV

21-9760 2020-08-26 23:25:29 Beordrad 4068/ 002375
4387/ 027118

Information: MEDDELANDE SÄNT ÄRENTUNASKOLAN; ÄRENTUNAVÄGEN 1, STORVRET

21-9760 2020-08-26 23:25:29 Beordrad 4068/ 002375
4387/ 027118

Information: MEDDELANDE SÄNT 027118 WESTRING ÄRENTUNASKOLAN; ÄRENTUNAVÄG

21-9760 2020-08-26 23:27:28 Påbörjat uppdrag 4068/ 002375
4387/ 027118

Information: ÄRENTUNASKOLAN, ÄRENTUNAVÄGEN 1, STORVRETA, UPPSAL

21-1200 2020-08-26 23:58:34 Klar_på_plats 2153/ 046023

Information: ÄRENTUNASKOLAN, ÄRENTUNAVÄGEN 1, STORVRETA, UPPSAL

21-1200 2020-08-26 23:58:36 Ledig 2153/ 046023

Information:

21-1420 2020-08-26 23:59:02 Klar_på_plats 100719/ 065997
5497/ 043975
100461/ 042440

Information: ÄRENTUNASKOLAN, ÄRENTUNAVÄGEN 1, STORVRETA, UPPSAL

21-1420 2020-08-26 23:59:04 Ledig 100719/ 065997
5497/ 043975
100461/ 042440

Information:

21-1170 2020-08-26 23:59:14 Klar_på_plats 2148/ 043753
5682/ 058587

Information: ÄRENTUNASKOLAN, ÄRENTUNAVÄGEN 1, STORVRETA, UPPSAL

21-1170 2020-08-26 23:59:17 Ledig 2148/ 043753
5682/ 058587

Information:

21-9760 2020-08-26 23:59:22 Klar_på_plats 4068/ 002375
4387/ 027118

Information: ÄRENTUNASKOLAN, ÄRENTUNAVÄGEN 1, STORVRETA, UPPSAL

21-9760 2020-08-26 23:59:33 Ledig 4068/ 002375
4387/ 027118

Information:

21-1630 2020-08-27 00:07:47 Ledig 100554/ 058235
102744/ 060943

Information:

21-1630 2020-08-27 00:07:47 Klar_på_plats 100554/ 058235
102744/ 060943

Information: ÄRENTUNASKOLAN, ÄRENTUNAVÄGEN 1, STORVRETA, UPPSAL

- Relationer

-- Fordon

Reg.nr	Tillverkare	Modell	Färg	Fordonsår	Fordonsslag	Koppling	Kommentar
[redacted]	AUDI	SQ5	SILVER	n/a	PB	KONTROLL	VID ÄRENTUNASKOLAN 200826
[redacted]	LAND ROVER	n/a	GRÅ	n/a	PB	KONTROLL	VID ÄRENTUNASKOLAN 200826
[redacted]	MERCEDES	220D	VIT	n/a	n/a	KONTROLL	ÄRENTUNAVÄGEN IHM ÄRENTUNASKOLAN 200826
[redacted]	MERCEDES	220	SVART	n/a	n/a	KONTROLL	VID ÄRENTUNASKOLAN 200826

-- Person

Namn	Efternamn	Personnummer	Samband	Kommentar
Abdi-Rasak	Hassan-Salad	[redacted]	KONTROLLER	ÄRETUNAVÄGEN, UPPSALA.
Adnan Abdulqadir	Mohamud	[redacted]	KONTROLLER	ÄRETUNAVÄGEN, UPPSALA.
Adela Belma	Topalovic	[redacted]	KONTROLLER	ÄRETUNAVÄGEN, UPPSALA.
Sabri Ali	Ahmed	[redacted]	KONTROLLER	ÄRETUNAVÄGEN, UPPSALA.
Said	Ahmed	[redacted]	KONTROLLER	ÄRETUNAVÄGEN, UPPSALA.
Ahmed	Almassri	[redacted]	KONTROLLER	ÄRETUNAVÄGEN, UPPSALA.
MOHAMMED	ALMASRI	[redacted]	KONTROLLER	VID ÄRENTUNASKOLAN 200826
Yasir Dafir	Altai	[redacted]	KONTROLLER	ÄRETUNAVÄGEN, UPPSALA.
MOHAMMAD	SALMO	[redacted]	KONTROLLER	ÄRETUNAVÄGEN, UPPSALA.
Allan	Hussein	[redacted]	KONTROLLER	ÄRETUNAVÄGEN, UPPSALA.
Baran	Arslan	[redacted]	KONTROLLER	ÄRETUNAVÄGEN, UPPSALA.
Saadeldin Ahmad	Massry	[redacted]	KONTROLLER	ÄRETUNAVÄGEN, UPPSALA.

-- K-nummer

Information	Datum	Tid

-- PUM-A

Information	Datum	Tid

-- Pärnr

Pärnr	Information	Datum	Tid

-- Relaterade HR

Information	Datum	Tid
5201-20200826-0590 LÄNKADE AV OPERATÖR: 2THAD	2020-08-26	23:13:51

-- Extern

Kategori	Typ	Namn	Kommentar	Org	Postnr	Tel	Fax	Adress

- Tid/Datum

Datum	Tid	Händelse
2020-08-26	23:06:33	Påbörjad HR
2020-08-26	23:07:13	Parkerad
2020-08-26	23:07:26	Registrerad
2020-08-26	23:07:32	Beordrad
2020-08-26	23:08:12	Påbörjat uppdrag
2020-08-26	23:58:34	Klar på plats
2020-08-27	00:07:47	Klar
2020-08-27	00:17:31	Åtgärdskodad
2020-08-27	00:19:48	Avslutad

- Fritext

Datum	Tid	Personal id	Operatörskod	Fritext	Arbetsstation	Kategori
2020-08-26	23:07:33	3112	2THAD	21-1630 BEORDRAD VIA F10	RLC52-125	Systeminformation
2020-08-26	23:07:41	3112	2THAD	21-1170 BEORDRAD VIA F10	RLC52-125	Systeminformation
2020-08-26	23:07:52	3112	2THAD	21-1200 BEORDRAD VIA F10	RLC52-125	Systeminformation
2020-08-26	23:08:03	3112	2THAD	21-9760 BEORDRAD VIA F10	RLC52-125	Systeminformation
2020-08-26	23:08:12	3112	2THAD	21-1630 Påbörjat uppdrag	RLC52-125	Systeminformation
2020-08-26	23:09:13	3112	2THAD	--	RLC52-125	Anteckningar
2020-08-26	23:09:40	3112	2THAD	KNOGIS OCH ETT STORT ANTAL PERSONER PÅ PLATS	RLC52-125	Anteckningar
2020-08-26	23:09:52	3112	2THAD	IRRITERAD STÄMNING	RLC52-125	Anteckningar
2020-08-26	23:09:53	3112	2THAD	--	RLC52-125	Anteckningar
2020-08-26	23:10:39	3112	2THAD	21-1420 BEORDRAD VIA F10	RLC52-125	Systeminformation
2020-08-26	23:10:46	3112	2THAD	--	RLC52-125	Anteckningar
2020-08-26	23:12:02	5520	2DAAG	.	RLC52-121	Anteckningar
2020-08-26	23:12:25	3112	2THAD	21-1160 BEORDRAD VIA DRAG/SLÄPP	RLC52-125	Systeminformation
2020-08-26	23:12:28	3112	2THAD	--	RLC52-125	Anteckningar
2020-08-26	23:13:15	3112	2THAD	21-1200 PLATSANSVARIG	RLC52-125	SIGN
2020-08-26	23:13:16	3112	2THAD	--	RLC52-125	SIGN
2020-08-26	23:13:51	3112	2THAD	Länkad Till Händelse 5201-20200826-0590	RLC52-125	Systeminformation
2020-08-26	23:13:53	3112	2THAD	-	RLC52-125	Anteckningar
2020-08-26	23:14:06	3112	2THAD	21-9760 PATRULLEN OMPRIORITERAD 5201-20200826-0590	RLC52-125	Systeminformation
2020-08-	23:15:02	3112	2THAD	-	RLC52-125	Anteckningar

26						
2020-08-26	23:15:11	5520	2DAAG	UND FLAGGA SATT	RLC52-121	Systeminformation
2020-08-26	23:15:15	5520	2DAAG	LÄGESBILD FLAGGA SATT	RLC52-121	Systeminformation
2020-08-26	23:16:05	3112	2THAD	Färg:VIT Fabrikat:MERCEDES Modell:220D	RLC52-125	Anteckningar
2020-08-26	23:16:07	3112	2THAD	KONTROLLERAT [redacted]	RLC52-125	Anteckningar
2020-08-26	23:16:07	3112	2THAD	ÄRENTUNAVÄGEN IHM ÄRENTUNASKOLAN 200826	RLC52-125	Anteckningar
2020-08-26	23:16:09	3112	2THAD	-	RLC52-125	Anteckningar
2020-08-26	23:17:21	3112	2THAD	21-1420 Påbörjat uppdrag	RLC52-125	Systeminformation
2020-08-26	23:17:33	3112	2THAD	21-1170 Påbörjat uppdrag	RLC52-125	Systeminformation
2020-08-26	23:17:37	3112	2THAD	21-1200 Påbörjat uppdrag	RLC52-125	Systeminformation
2020-08-26	23:18:05	3112	2THAD	21-1160 Ledig	RLC52-125	Systeminformation
2020-08-26	23:18:16	3112	2THAD	-	RLC52-125	Anteckningar
2020-08-26	23:18:56	3112	2THAD	Färg:SVART Fabr kat:MERCEDES Modell:220	RLC52-125	Anteckningar
2020-08-26	23:18:57	3112	2THAD	KONTROLLERAT [redacted]	RLC52-125	Anteckningar
2020-08-26	23:19:19	3112	2THAD	Färg:SVART Fabr kat:MERCEDES Modell:220	RLC52-125	Anteckningar
2020-08-26	23:19:19	3112	2THAD	KONTROLLERAT [redacted]	RLC52-125	Anteckningar
2020-08-26	23:19:19	3112	2THAD	VID ÄRENTUNASKOLAN 200826	RLC52-125	Anteckningar
2020-08-26	23:19:22	3112	2THAD	-	RLC52-125	Anteckningar
2020-08-26	23:20:01	3112	2THAD	Färg:SILVER Fabrikat:AUDI Modell:SQF Typ:PB	RLC52-125	Anteckningar
2020-08-26	23:20:02	3112	2THAD	KONTROLLERAT [redacted]	RLC52-125	Anteckningar
2020-08-26	23:20:02	3112	2THAD	VID ÄRENTUNASKOLAN 200826	RLC52-125	Anteckningar
2020-08-26	23:20:05	3112	2THAD	-	RLC52-125	Anteckningar
2020-08-26	23:23:16	3112	2THAD	Färg:GRÅ Fabrikat:LAND ROVER Typ:PB	RLC52-125	Anteckningar
2020-08-26	23:23:17	3112	2THAD	KONTROLLERAT [redacted]	RLC52-125	Anteckningar
2020-08-26	23:23:17	3112	2THAD	VID ÄRENTUNASKOLAN 200826	RLC52-125	Anteckningar
2020-08-26	23:23:21	3112	2THAD	-	RLC52-125	Anteckningar
2020-08-26	23:25:27	3112	2THAD	21-9760 BEORDRAD VIA F10	RLC52-125	Systeminformation
2020-08-26	23:27:28	3112	2THAD	21-9760 Påbörjat uppdrag	RLC52-125	Systeminformation
2020-08-26	23:27:30	3112	2THAD	--	RLC52-125	Anteckningar
2020-08-26	23:27:43	3112	2THAD	PL §19 SAMT PL §20A UTFÖRS	RLC52-125	Anteckningar
2020-08-	23:27:44	3112	2THAD	--	RLC52-125	Anteckningar

26						
2020-08-26	23:29:42	3112	2THAD	Smeknamn:KNOGIS Personnr [redacted] Kön:M	RLC52-125	Anteckningar
2020-08-26	23:29:43	3112	2THAD	KONTROLLERAD PERSON MOHAMMED ALMASRI	RLC52-125	Anteckningar
2020-08-26	23:29:43	3112	2THAD	VID ÄRENTUNASKOLAN 200826	RLC52-125	Anteckningar
2020-08-26	23:29:45	3112	2THAD	-	RLC52-125	Anteckningar
2020-08-26	23:31:42	3112	2THAD	NARKOTIKA ANTRÄFFAT - BESLAG	RLC52-125	SIGN
2020-08-26	23:31:43	3112	2THAD	--	RLC52-125	SIGN
2020-08-26	23:32:11	3112	2THAD	I SAMBAND MED PL §20 ANTRÄFFADES ETT ANTAL KARTONGER MED ALKOHOL	RLC52-125	Anteckningar
2020-08-26	23:32:12	3112	2THAD	--	RLC52-125	Anteckningar
2020-08-26	23:53:05	3112	2THAD	21-1200 INVÄNTAR DIREKTIV FRÅN JFUL ANGÅENDE KARTONGERNA MED ALKOHOL	RLC52-125	Anteckningar
2020-08-26	23:53:06	3112	2THAD	--	RLC52-125	Anteckningar
2020-08-26	23:57:57	3112	2THAD	21-1200: ALKOHOLEN KOMMER EJ ATT TAS I BESLAG	RLC52-125	Anteckningar
2020-08-26	23:57:58	3112	2THAD	-	RLC52-125	Anteckningar
2020-08-26	23:58:34	3112	2THAD	21-1200 Klar_på_plats	RLC52-125	Systeminformation
2020-08-26	23:58:36	3112	2THAD	21-1200 Ledig	RLC52-125	Systeminformation
2020-08-26	23:59:02	3112	2THAD	21-1420 Klar_på_plats	RLC52-125	Systeminformation
2020-08-26	23:59:04	3112	2THAD	21-1420 Ledig	RLC52-125	Systeminformation
2020-08-26	23:59:14	3112	2THAD	21-1170 Klar_på_plats	RLC52-125	Systeminformation
2020-08-26	23:59:17	3112	2THAD	21-1170 Ledig	RLC52-125	Systeminformation
2020-08-26	23:59:22	3112	2THAD	21-9760 Klar_på_plats	RLC52-125	Systeminformation
2020-08-26	23:59:33	3112	2THAD	21-9760 Ledig	RLC52-125	Systeminformation
2020-08-26	23:59:37	3112	2THAD	---	RLC52-125	Anteckningar
2020-08-26	23:59:52	3112	2THAD	PASSNING INSATS 11 LÄMNAS	RLC52-125	Anteckningar
2020-08-26	23:59:53	3112	2THAD	--	RLC52-125	Anteckningar
2020-08-27	00:00:09	3112	2THAD	21-1630 ÅTERKOMMER MED P-NUMMER FÖR INLÄGGNING	RLC52-125	Anteckningar
2020-08-27	00:00:10	3112	2THAD	--	RLC52-125	Anteckningar
2020-08-27	00:00:12	3112	2THAD	--	RLC52-125	Anteckningar
2020-08-27	00:00:24	3112	2THAD	UNDUPP SKRIVS	RLC52-125	Anteckningar
2020-08-27	00:00:35	3112	2THAD	BESLAG AV EN MINDRE MÄNGD NARKOTIKA	RLC52-125	Anteckningar
2020-08-27	00:00:37	3112	2THAD	--	RLC52-125	Anteckningar
2020-08-	00:07:47	103512	2LIST	21-1630 Klar_på_plats	RLC52-122	Systeminformation

27						
2020-08-27	00:07:47	103512	2LIST	21-1630 Ledig	RLC52-122	Systeminformation
2020-08-27	00:07:50	103512	2LIST	-	RLC52-122	Anteckningar
2020-08-27	00:09:19	103512	2LIST	Personnr [redacted] Kön:M	RLC52-122	Anteckningar
2020-08-27	00:09:20	103512	2LIST	KONTROLLERAD PERSON Abdi-Rasak Hassan-Salad	RLC52-122	Anteckningar
2020-08-27	00:09:20	103512	2LIST	ÄRETUNAVÄGEN, UPPSALA.	RLC52-122	Anteckningar
2020-08-27	00:09:42	103512	2LIST	Personnr [redacted] Kön:M	RLC52-122	Anteckningar
2020-08-27	00:09:42	103512	2LIST	KONTROLLERAD PERSON Ahmed Almassri	RLC52-122	Anteckningar
2020-08-27	00:09:42	103512	2LIST	ÄRETUNAVÄGEN, UPPSALA.	RLC52-122	Anteckningar
2020-08-27	00:10:01	103512	2LIST	Personnr [redacted] Kön:M	RLC52-122	Anteckningar
2020-08-27	00:10:01	103512	2LIST	KONTROLLERAD PERSON Adnan Abdulqadir Mohamud	RLC52-122	Anteckningar
2020-08-27	00:10:01	103512	2LIST	ÄRETUNAVÄGEN, UPPSALA.	RLC52-122	Anteckningar
2020-08-27	00:10:34	103512	2LIST	Personn [redacted] Kön:K	RLC52-122	Anteckningar
2020-08-27	00:10:34	103512	2LIST	KONTROLLERAD PERSON Adela Belma Topalovic	RLC52-122	Anteckningar
2020-08-27	00:10:34	103512	2LIST	ÄRETUNAVÄGEN, UPPSALA.	RLC52-122	Anteckningar
2020-08-27	00:10:54	103512	2LIST	Personn [redacted] Kön:M	RLC52-122	Anteckningar
2020-08-27	00:10:55	103512	2LIST	KONTROLLERAD PERSON Yasir Dafir Altai	RLC52-122	Anteckningar
2020-08-27	00:10:55	103512	2LIST	ÄRETUNAVÄGEN, UPPSALA.	RLC52-122	Anteckningar
2020-08-27	00:11:15	103512	2LIST	Personnr [redacted]4 Kön:M	RLC52-122	Anteckningar
2020-08-27	00:11:15	103512	2LIST	KONTROLLERAD PERSON Sabri Ali Ahmed	RLC52-122	Anteckningar
2020-08-27	00:11:15	103512	2LIST	ÄRETUNAVÄGEN, UPPSALA.	RLC52-122	Anteckningar
2020-08-27	00:11:34	103512	2LIST	Personn [redacted] Kön:M	RLC52-122	Anteckningar
2020-08-27	00:11:34	103512	2LIST	KONTROLLERAD PERSON Baran Arslan	RLC52-122	Anteckningar
2020-08-27	00:11:34	103512	2LIST	ÄRETUNAVÄGEN, UPPSALA.	RLC52-122	Anteckningar
2020-08-27	00:11:52	103512	2LIST	Personnr [redacted] Kön:M	RLC52-122	Anteckningar
2020-08-27	00:11:52	103512	2LIST	KONTROLLERAD PERSON Saadeldin Ahmad Massry	RLC52-122	Anteckningar
2020-08-27	00:11:52	103512	2LIST	ÄRETUNAVÄGEN, UPPSALA.	RLC52-122	Anteckningar
2020-08-27	00:12:08	103512	2LIST	Personnr [redacted] Kön:M	RLC52-122	Anteckningar
2020-08-27	00:12:09	103512	2LIST	KONTROLLERAD PERSON MOHAMMAD SALMO	RLC52-122	Anteckningar
2020-08-27	00:12:09	103512	2LIST	ÄRETUNAVÄGEN, UPPSALA.	RLC52-122	Anteckningar
2020-08-	00:12:32	103512	2LIST	Personnr [redacted] Kön:M	RLC52-122	Anteckningar

27						
2020-08-27	00:12:33	103512	2LIST	KONTROLLERAD PERSON Allan Hussein	RLC52-122	Anteckningar
2020-08-27	00:12:33	103512	2LIST	ÄRETUNAVÄGEN, UPPSALA.	RLC52-122	Anteckningar
2020-08-27	00:12:55	103512	2LIST	Personn [redacted] Kön:M	RLC52-122	Anteckningar
2020-08-27	00:12:56	103512	2LIST	KONTROLLERAD PERSON Said Ahmed	RLC52-122	Anteckningar
2020-08-27	00:12:56	103512	2LIST	ÄRETUNAVÄGEN, UPPSALA.	RLC52-122	Anteckningar
2020-08-27	00:12:58	5520	2DAAG	KOMM AVD FLAGGA SATT	RLC52-121	Systeminformation
2020-08-27	00:13:07	103512	2LIST	-	RLC52-122	Anteckningar
2020-08-27	00:13:15	103512	2LIST	PL19 PÅ OVANSTÅENDE PERSONER.	RLC52-122	Anteckningar
2020-08-27	00:13:15	103512	2LIST	-	RLC52-122	Anteckningar
2020-08-27	00:17:31	103512	2LIST	Åtgärdskod: 101, 109, 124, R300	RLC52-122	Åtkomstskydd
2020-08-27	00:17:31	103512	2LIST	(RLC)	RLC52-122	Systeminformation
2020-08-27	00:19:48	5520	2DAAG	Gripna Omhä Övr.fb.	RLC52-121	Åtkomstskydd
2020-08-27	00:19:48	5520	2DAAG	5201-20200826-0592 AVSLUTAD	RLC52-121	Åtkomstskydd
2020-08-27	13:05:27	1157	014618	5201-20200826-0592 LÄST/SKRIVIT UT HRSYSWEBSTM	SYSWEBSTM	Systeminformation
2020-12-17	09:44:13	100986	016647	5201-20200826-0592 Läst/skrivit ut HRPC-494906 -> Microsoft Print to PDF	PC-494906	Systeminformation
2020-12-17	09:44:13	100986	016647	Utskriftsorsak:Pågående utredning.	PC-494906	Systeminformation
2020-12-17	09:46:59	100986	016647	5201-20200826-0592 Läst/skrivit ut HRPC-494906 -> Microsoft Print to PDF	PC-494906	Systeminformation
2020-12-17	09:46:59	100986	016647	Utskriftsorsak:Pågående utredning.	PC-494906	Systeminformation
2020-12-17	09:49:20	100986	016647	5201-20200826-0592 Läst/skrivit ut HRPC-494906 -> Microsoft Print to PDF	PC-494906	Systeminformation
2020-12-17	09:49:20	100986	016647	Utskriftsorsak:Pågående utredning.	PC-494906	Systeminformation
2020-12-17	09:51:34	100986	016647	5201-20200826-0592 Läst/skrivit ut HRPC-494906 -> Microsoft Print to PDF	PC-494906	Systeminformation
2020-12-17	09:51:34	100986	016647	Utskriftsorsak:Pågående utredning.	PC-494906	Systeminformation
2021-02-01	13:29:05	4461	2MAPE	5201-20200826-0592 Läst/skrivit ut HRPC-465351 -> Microsoft Print to PDF	PC-465351	Systeminformation
2021-02-01	13:29:05	4461	2MAPE	Utskriftsorsak:A049.173/2021	PC-465351	Systeminformation

- Tilläggstext

Datum	Tid	Personal id	Operatörskod	Arbetsstation	Fritext
2020-08-26	23:07:36	100000		SYSAWSRV	HR SKICKAT TILL: 21-1630(060943 SAHLHOLM), 21-1630(058235 WISSELGREN), 21-1630( ): ÄRENTUNASKOLAN; ÄRENTUNAVÄGEN 1, STORVRETA, UPPSALA; KONTROLL PERSON/FORDON; KONTROLL PERSON/FORDON; 6650672; 1605650
2020-08-26	23:07:42	100000		SYSAWSRV	HR SKICKAT TILL: 21-1170(058587 WALLBERG), 21-1170(043753 ANDERSSON), 21-1170( ): ÄRENTUNASKOLAN; ÄRENTUNAVÄGEN 1, STORVRETA, UPPSALA; KONTROLL PERSON/FORDON; KONTROLL PERSON/FORDON; 6650672;

					1605650
2020-08-26	23:07:53	100000		SYSAWSRV	HR SKICKAT TILL: 21-1200(046023 OHLIN), 21-1200( ): ÄRENTUNASKOLAN; ÄRENTUNAVÄGEN 1, STORVRETA, UPPSALA; KONTROLL PERSON/FORDON; KONTROLL PERSON/FORDON; 6650672; 1605650
2020-08-26	23:08:03	100000		SYSAWSRV	HR SKICKAT TILL: 21-9760( ), 21-9760(027118 WESTRING), 21-9760(002375 SÖDERSTRÖM): ÄRENTUNASKOLAN; ÄRENTUNAVÄGEN 1, STORVRETA, UPPSALA; KONTROLL PERSON/FORDON; KONTROLL PERSON/FORDON; 6650672; 1605650
2020-08-26	23:10:40	100000		SYSAWSRV	HR SKICKAT TILL: 21-1420(065997 BJÖRHN), 21-1420(043975 AXELSSON), 21-1420(042440 ÖSTERLUND), 21-1420( ): ÄRENTUNASKOLAN; ÄRENTUNAVÄGEN 1, STORVRETA, UPPSALA; KONTROLL PERSON/FORDON; KONTROLL PERSON/FORDON; INSATS 11; 6650672; 1605650
2020-08-26	23:12:28	100000		SYSAWSRV	HR SKICKAT TILL: 21-1160(060370 ENJEBO), 21-1160(036588 EMBRETSÉN), 21-1160( ): ÄRENTUNASKOLAN; ÄRENTUNAVÄGEN 1, STORVRETA, UPPSALA; KONTROLL PERSON/FORDON; KONTROLL PERSON/FORDON; INSATS 11 / THAD; 6650672; 1605650
2020-08-26	23:25:29	100000		SYSAWSRV	HR SKICKAT TILL: 21-9760( ), 21-9760(027118 WESTRING), 21-9760(002375 SÖDERSTRÖM): ÄRENTUNASKOLAN; ÄRENTUNAVÄGEN 1, STORVRETA, UPPSALA; KONTROLL PERSON/FORDON; KONTROLL PERSON/FORDON; INSATS 11 / THAD; 6650672; 1605650

- Förteckning berörd personal

Namn	Personalid	U-nummer	Operatör	Användarnamn	Relation
THOMAS ADOLFSSON	3112	U0012008	012008	2THAD	Fritext, Upprättad av
DANIEL ÅGREN	5520	U0000686	000686	2DAAG	Fritext
LILLY STEFANSSON	103512	U0075226	075226	2LIST	Fritext
RICKARD WALLÉN	1157	U0014618	014618	014618	Fritext
JOHAN WIGGH	100986	U0016647	016647	016647	Fritext
MALIN PETTERSSON	4461	U0032260	032260	2MAPE	Fritext
SYSTEM SYSTEM	100000	SYSTEM	SYSTEM	SYSTEM	Tilläggstext
REBECCA WISSELGREN	100554	u0058235	058235	058235	Patrull
ANDREAS SAHLHOLM	102744	u0060943	060943	060943	Patrull
OSCAR ANDERSSON	2148	U0043753	043753	043753	Patrull
BJÖRN WALLBERG	5682	U0058587	058587		Patrull
MAGNUS OHLIN	2153	U0046023	046023	046023	Patrull
ANNA SÖDERSTRÖM	4068	U0002375	002375	002375	Patrull
ERIK WESTRING	4387	U0027118	027118	027118	Patrull
RICHARD BJÖRHN	100719	u0065997	065997		Patrull
EMMY AXELSSON	5497	U0043975	043975	043975	Patrull
JOHAN ÖSTERLUND	100461	U0042440	042440	042440	Patrull
DENNIS EMBRETSÉN	4912	U0036588	036588	036588	Patrull
EMELIE ENJEBO	103052	U0060370	060370	060370	Patrull

Rapport genererad den:
2022-01-13 21:48:49
Rapport genererad av:
NT565292

Utökad Rapport / E-Arkiv

Polismyndigheten

Händelserapport - STORM

- Grunduppgifter

Myndighet: Polismyndigheten
Region: 5201(Mitt)
Källsystem: STORM
HR-nummer: 5201-20200903-0030
Registreringsdatum: 2020-09-03 02:26:41
Initial händelsekod: 8001 KONTROLL PERSON/FORDON
Övrig info: MT DROGRF
Slutlig händelsekod: 3001 RATTFYLLERI.
Områdekod: 520310,GÄSTRIKL,PO GÄVL
Prioritet: 3 NÄRTID
Operatörskod: 038147
Personal id: 5298
Patrull: 26-1100
Åtkomstskydd: Nej

- Åtgärdskod

Åtgärdskod 1: 101 ANMÄLAN
Åtgärdskod 2: 136 MEDTAG KROPPSBESIKTNING
Åtgärdskod 3: R300 KLAR FÖR AVSLUT

- Adressinformation

Platsobjekt:
AlarmObjekt:
BONDEGATAN 8

80261
SÖDER, GÄVLE

- Anmälarinformation

Anmälarens E-post:
Anmälarens födelsedatum:
Anmälarens kön:
Anmälarens namn:
Anmälare återkopplingsadress:
Anmälarens postkod:
Anmälarens telefon:
Anmälningssätt: EGET
Anteckningar:
Tilläggsinformation: 26-1100
Anmälare återkoppling:

- Patrullaktivitet

Patrull	Tid	Händelse	Personal id/Operatörskod
26-1100	2020-09-03 02:26:41	Ledig	2025/ 040033 103554/ 068387 103024/ 044357
Information: BEGÄRT EGET HR RLC52-122 5201-20200903-0030			
26-1100	2020-09-03 02:26:42	Påbörjat uppdrag	2025/ 040033 103554/ 068387 103024/ 044357
Information: , ,			
26-1100	2020-09-03 02:26:42	Beordrad	2025/ 040033 103554/ 068387 103024/ 044357
Information: , ,			
26-1100	2020-09-03 02:26:43	Påbörjat uppdrag	2025/ 040033 103554/ 068387 103024/ 044357
Information: MEDDELANDE SÄNT 0; 0 5201-20200903-0030			

26-1100 2020-09-03 02:26:43 Påbörjat uppdrag 2025/ 040033
103554/ 068387
103024/ 044357

Information: MEDDELANDE SÄNT 068387 ÖSTLUND 0; 0 5201-20200903-0030

26-1100 2020-09-03 02:26:43 Påbörjat uppdrag 2025/ 040033
103554/ 068387
103024/ 044357

Information: MEDDELANDE SÄNT 044357 HAMMAR 0; 0 5201-20200903-0030

26-1100 2020-09-03 02:26:43 Påbörjat uppdrag 2025/ 040033
103554/ 068387
103024/ 044357

Information: MEDDELANDE SÄNT 040033 LUNDBERG 0; 0 5201-20200903-0030

26-1640 2020-09-03 02:26:54 Beordrad 100534/ 058817
103499/ 060459

Information: , ,

26-1640 2020-09-03 02:26:56 Beordrad 100534/ 058817
103499/ 060459

Information: MEDDELANDE SÄNT 0; 0 5201-20200903-0030

26-1640 2020-09-03 02:26:56 Beordrad 100534/ 058817
103499/ 060459

Information: MEDDELANDE SÄNT 060459 ENGSTRÖM 0; 0 5201-20200903-0030

26-1640 2020-09-03 02:26:56 Beordrad 100534/ 058817
103499/ 060459

Information: MEDDELANDE SÄNT 058817 STRAND 0; 0 5201-20200903-0030

26-1100 2020-09-03 02:26:59 Påbörjat uppdrag 2025/ 040033
103554/ 068387
103024/ 044357

Information: INGENJÖRSGATAN, HEMLINGBY, GÄVLE

26-1640 2020-09-03 02:26:59 Beordrad 100534/ 058817
103499/ 060459

Information: INGENJÖRSGATAN, HEMLINGBY, GÄVLE

26-1100 2020-09-03 02:51:58 Påbörjat uppdrag 2025/ 040033
103554/ 068387
103024/ 044357

Information: INGENJÖRSGATAN, HEMLINGBY, GÄVLE

26-1100 2020-09-03 02:56:25 Påbörjat uppdrag 2025/ 040033
103554/ 068387
103024/ 044357

Information: INGENJÖRSGATAN, HEMLINGBY, GÄVLE

26-1100 2020-09-03 02:57:25 Frihetsberövad 2025/ 040033
103554/ 068387
103024/ 044357

Information: 3+1 KB

26-1640 2020-09-03 02:57:39 Beordrad 100534/ 058817
103499/ 060459

Information: INGENJÖRSGATAN, HEMLINGBY, GÄVLE

26-1100 2020-09-03 02:57:39 Frihetsberövad 2025/ 040033
103554/ 068387
103024/ 044357

Information: INGENJÖRSGATAN, HEMLINGBY, GÄVLE

26-1640 2020-09-03 02:57:47 Påbörjat uppdrag 100534/ 058817
103499/ 060459

Information: INGENJÖRSGATAN, HEMLINGBY, GÄVLE

26-1640 2020-09-03 03:03:53 Påbörjat uppdrag 100534/ 058817
103499/ 060459

Information: BONDEGATAN 8, SÖDER, GÄVLE

26-1100 2020-09-03 03:03:53 Frihetsberövad 2025/ 040033
103554/ 068387
103024/ 044357

Information: BONDEGATAN 8, SÖDER, GÄVLE

26-1100	2020-09-03 03:28:44	Ledig	2025/ 040033 103554/ 068387 103024/ 044357

Information:

26-1640	2020-09-03 03:28:47	Klar_på_plats	100534/ 058817 103499/ 060459

Information: BONDEGATAN 8, SÖDER, GÄVLE

26-1640	2020-09-03 03:28:48	Ledig	100534/ 058817 103499/ 060459

Information:

- Relationer

-- Fordon

Reg.nr	Tillverkare	Modell	Färg	Fordonsår	Fordonsslag	Koppling	Kommentar
[redacted]	AUDI	SQ5	SILVER	n/a	PB	MT RF	DROGRF, BONDEGATAN 8, GÄVLE

-- Person

Namn	Efternamn	Personnummer	Samband	Kommentar
Adela Belma	Topalovic	[redacted]	MISSTÄNKT	DROGRF, FÖRARE AV PB BFB361, BONDEGATAN 8, GÄVLE
MOHAMMED	ALMASRI	[redacted]	PASSAG	BFB361 ISM MT DROGRF, BONDEGATAN 8, GÄVLE
MOHAMMAD	SALMO	[redacted]	PASSAG	BFB361 ISM MT DROGRF, BONDEGATAN 8, GÄVLE
Allan	Hussein	[redacted]	PASSAG	BFB361 ISM MT DROGRF, BONDEGATAN 8, GÄVLE

-- K-nummer

Information	Datum	Tid

-- PUM-A

Information	Datum	Tid

-- Pärnr

Pärnr	Information	Datum	Tid

-- Relaterade HR

Information	Datum	Tid

-- Extern

Kategori	Typ	Namn	Kommentar	Org	Postnr	Tel	Fax	Adress

- Tid/Datum

Datum	Tid	Händelse
2020-09-03	02:26:41	Påbörjad HR
2020-09-03	02:26:41	Parkerad
2020-09-03	02:26:41	Registrerad
2020-09-03	02:26:42	Beordrad
2020-09-03	02:26:42	Påbörjat uppdrag
2020-09-03	03:28:48	Klar på plats
2020-09-03	02:57:25	Frihetsberövad
2020-09-03	03:28:48	Klar
2020-09-03	03:29:02	Åtgärdskodad
2020-09-03	03:47:07	Avslutad

- Fritext

Datum	Tid	Personal id	Operatörskod	Fritext	Arbetsstation	Kategori

2020-09-03	02:26:42	5298	2PAHA	26-1100 BEGÄRT EGET HR	RLC52-122	Systeminformation
2020-09-03	02:26:42	5298	2PAHA	26-1100 Påbörjat uppdrag	RLC52-122	Systeminformation
2020-09-03	02:26:54	102831	2RAFA	26-1640 BEORDRAD VIA DRAG/SLÄPP	RLC52-126	Systeminformation
2020-09-03	02:27:02	5298	2PAHA	--	RLC52-122	Anteckningar
2020-09-03	02:28:18	5298	2PAHA	Färg:SILVER Fabrikat:AUDI Modell:SQF Landskod:SE Typ: PB	RLC52-122	Anteckningar
2020-09-03	02:28:19	5298	2PAHA	KONTROLLERAT [redacted] SE	RLC52-122	Anteckningar
2020-09-03	02:28:19	5298	2PAHA	KONTROLL INGENJÖRSGATAN GÄVLE	RLC52-122	Anteckningar
2020-09-03	02:28:21	5298	2PAHA	--	RLC52-122	Anteckningar
2020-09-03	02:57:25	102831	2RAFA	26-1100 Frihetsberövad	RLC52-126	Systeminformation
2020-09-03	02:57:30	102831	2RAFA	3+1 KB	RLC52-126	Anteckningar
2020-09-03	02:57:30	102831	2RAFA	-	RLC52-126	Anteckningar
2020-09-03	02:57:47	102831	2RAFA	26-1640 Påbörjat uppdrag	RLC52-126	Systeminformation
2020-09-03	02:57:51	102831	2RAFA	-	RLC52-126	Anteckningar
2020-09-03	02:58:40	102831	2RAFA	Personn [redacted] Kön:K	RLC52-126	Anteckningar
2020-09-03	02:58:41	102831	2RAFA	FÖRARE AV FORDON. Adela Belma Topalovic	RLC52-126	Anteckningar
2020-09-03	02:58:41	102831	2RAFA	BFB361 MT RF INGENJÖRSGATAN GÄVLE	RLC52-126	Anteckningar
2020-09-03	02:58:43	102831	2RAFA	-	RLC52-126	Anteckningar
2020-09-03	02:59:38	102831	2RAFA	UND FLAGGA SATT	RLC52-126	Systeminformation
2020-09-03	03:01:28	100365	2MAOM	--	RLC52-125	Anteckningar
2020-09-03	03:05:52	100365	2MAOM	Smeknamn:KNOGIS Personnr [redacted] Kön:M	RLC52-125	Anteckningar
2020-09-03	03:05:52	100365	2MAOM	PASSAGERARE MOHAMMED ALMASRI	RLC52-125	Anteckningar
2020-09-03	03:05:52	100365	2MAOM	[redacted] ISM MT DROGRF, BONDEGATAN 8, GÄVLE	RLC52-125	Anteckningar
2020-09-03	03:05:55	100365	2MAOM	--	RLC52-125	Anteckningar
2020-09-03	03:05:59	102831	2RAFA	Personnr [redacted] Kön:K	RLC52-126	Anteckningar
2020-09-03	03:06:00	102831	2RAFA	FÖRARE AV FORDON. Adela Belma Topalovic	RLC52-126	Anteckningar
2020-09-03	03:06:00	102831	2RAFA	[redacted] MT DROG- RF INGENJÖRSGATAN GÄVLE	RLC52-126	Anteckningar
2020-09-03	03:06:02	102831	2RAFA	-	RLC52-126	Anteckningar
2020-09-03	03:06:17	100365	2MAOM	Personn [redacted] Kön:M	RLC52-125	Anteckningar
2020-09-03	03:06:17	100365	2MAOM	PASSAGERARE Allan Hussein	RLC52-125	Anteckningar
2020-09-03	03:06:17	100365	2MAOM	[redacted] ISM MT DROGRF, BONDEGATAN 8, GÄVLE	RLC52-125	Anteckningar

2020-09-03	03:06:20	100365	2MAOM	-	RLC52-125	Anteckningar
2020-09-03	03:06:37	100365	2MAOM	Personnr [redacted] Kön:M	RLC52-125	Anteckningar
2020-09-03	03:06:37	100365	2MAOM	PASSAGERARE MOHAMMAD SALMO	RLC52-125	Anteckningar
2020-09-03	03:06:37	100365	2MAOM	[redacted] ISM MT DROGRF, BONDEGATAN 8, GÄVLE	RLC52-125	Anteckningar
2020-09-03	03:06:39	100365	2MAOM	-	RLC52-125	Anteckningar
2020-09-03	03:07:44	100365	2MAOM	Personn [redacted] Kön:K	RLC52-125	Anteckningar
2020-09-03	03:07:44	100365	2MAOM	MISSTÄNKT Adela Belma Topalovic	RLC52-125	Anteckningar
2020-09-03	03:07:44	100365	2MAOM	DROGRF, FÖRARE AV PB [redacted] BONDEGATAN 8, GÄVLE	RLC52-125	Anteckningar
2020-09-03	03:07:46	100365	2MAOM	-	RLC52-125	Anteckningar
2020-09-03	03:08:49	100365	2MAOM	Färg:SILVER Fabrikat:AUDI Modell:SQ5 Landskod:SE Typ: PB	RLC52-125	Anteckningar
2020-09-03	03:08:49	100365	2MAOM	MISSTÄNKT RATTFYLLERI [redacted] SE	RLC52-125	Anteckningar
2020-09-03	03:08:49	100365	2MAOM	DROGRF, BONDEGATAN 8, GÄVLE	RLC52-125	Anteckningar
2020-09-03	03:08:52	100365	2MAOM	--	RLC52-125	Anteckningar
2020-09-03	03:27:17	5298	2PAHA	FORDONSNYCKLARNA PL24	RLC52-122	Anteckningar
2020-09-03	03:27:18	5298	2PAHA	--	RLC52-122	Anteckningar
2020-09-03	03:27:50	5298	2PAHA	FÖRAREN POSITIV PÅ KOKAIN OCH THC (SNABBTEST)	RLC52-122	Anteckningar
2020-09-03	03:27:51	5298	2PAHA	--	RLC52-122	Anteckningar
2020-09-03	03:28:45	5298	2PAHA	26-1100 Ledig	RLC52-122	Systeminformation
2020-09-03	03:28:47	5298	2PAHA	26-1640 Klar_på_plats	RLC52-122	Systeminformation
2020-09-03	03:28:48	5298	2PAHA	26-1640 Ledig	RLC52-122	Systeminformation
2020-09-03	03:29:02	5298	2PAHA	Åtgärdskod: 101, 136, R300	RLC52-122	Åtkomstskydd
2020-09-03	03:29:02	5298	2PAHA	Gripna Omhä Övr.fb. 1	RLC52-122	Åtkomstskydd
2020-09-03	03:29:02	5298	2PAHA	(RLC)	RLC52-122	Systeminformation
2020-09-03	03:29:19	5298	2PAHA	LÄGESBILD FLAGGA SATT	RLC52-122	Systeminformation
2020-09-03	03:47:07	4938	2TOHE	Gripna Omhä Övr.fb. 1	RLC52-111	Åtkomstskydd
2020-09-03	03:47:07	4938	2TOHE	5201-20200903-0030 AVSLUTAD	RLC52-111	Åtkomstskydd
2020-12-17	09:44:13	100986	016647	5201-20200903-0030 Läst/skrivit ut HRPC-494906 -> Microsoft Print to PDF	PC-494906	Systeminformation
2020-12-17	09:44:13	100986	016647	Utskriftsorsak:Pågående utredning.	PC-494906	Systeminformation
2020-12-17	09:51:34	100986	016647	5201-20200903-0030 Läst/skrivit ut HRPC-494906 -> Microsoft Print to PDF	PC-494906	Systeminformation
2020-12-17	09:51:34	100986	016647	Utskriftsorsak:Pågående utredning.	PC-494906	Systeminformation

- Tilläggstext

Datum	Tid	Personal id	Operatörskod	Arbetsstation	Fritext
2020-09-03	02:26:43	100000		SYSAWSRV	HR SKICKAT TILL: 26-1100( ), 26-1100(044357 HAMMAR), 26-1100(040033 LUNDBERG), 26-1100(068387 ÖSTLUND): 0; 0
2020-09-03	02:26:56	100000		SYSAWSRV	HR SKICKAT TILL: 26-1640(058817 STRAND), 26-1640( ), 26-1640(060459 ENGSTRÖM): 0; 0

- Förteckning berörd personal

Namn	Personalid	U-nummer	Operatör	Användarnamn	Relation
PATRIQ HANSSON	5298	U0038147	038147	2PAHA	Fritext, Upprättad av
RASMUS FALLEMARK LÖFGREN	102831	U0069027	069027	2RAFA	Fritext
MAGNUS ÖMAN	100365	u0062948	062948	2MAOM	Fritext
TORSTEN HEMLIN	4938	U0000523	000523	2TOHE	Fritext
JOHAN WIGGH	100986	U0016647	016647	016647	Fritext
SYSTEM SYSTEM	100000	SYSTEM	SYSTEM	SYSTEM	Tilläggstext
FILIP LUNDBERG	2025	U0040033	040033	040033	Patrull
MALIN ÖSTLUND	103554	U0068387	068387	068387	Patrull
ROBIN HAMMAR	103024	u0044357	044357	044357	Patrull
DANIEL STRAND	100534	u0058817	058817	058817	Patrull
CHRISTER ENGSTRÖM	103499	U0060459	060459	060459	Patrull

Rapport genererad den:
2022-01-13 21:53:18
Rapport genererad av:
NT565292

Utökad Rapport / E-Arkiv

Polismyndigheten

Händelserapport - STORM

- Grunduppgifter

Myndighet: Polismyndigheten
Region: 5201(Mitt)
Källsystem: STORM
HR-nummer: 5201-20200908-0417
Registreringsdatum: 2020-09-08 19:09:51
Initial händelsekod: 8001 KONTROLL PERSON/FORDON
Övrig info: KNIVLAGEN
Slutlig händelsekod: 4007 BROTT MOT KNIVLAGEN
Områdekod: 520310,GÄSTRIKL,PO GÄVL
Prioritet: 3 NÄRTID
Operatörskod: 075209
Personal id: 103504
Patrull: 26-1170
Åtkomstskydd: Nej

- Åtgärdskod

Åtgärdskod 1: 101 ANMÄLAN

- Adressinformation

Platsobjekt:
AlarmObjekt:
BARRSÄTRAGATAN 0

81133
BRUKET, SANDVIKEN

- Anmälarinformation

Anmälarens E-post:
Anmälarens födelsedatum:
Anmälarens kön:
Anmälarens namn:
Anmälare återkopplingsadress:
Anmälarens postkod:
Anmälarens telefon:
Anmälningssätt: EGET
Anteckningar:
Tilläggsinformation: 26-1170
Anmälare återkoppling:

- Patrullaktivitet

Patrull	Tid	Händelse	Personal id/Operatörskod
26-1170	2020-09-08 19:09:52	Beordrad	100420/ 054092 100421/ 057167
Information: , ,			
26-1170	2020-09-08 19:09:52	Ledig	100420/ 054092 100421/ 057167
Information: BEGÄRT EGET HR RLC52-136 5201-20200908-0417			
26-1170	2020-09-08 19:09:52	Påbörjat uppdrag	100420/ 054092 100421/ 057167
Information: , ,			
26-1170	2020-09-08 19:09:54	Påbörjat uppdrag	100420/ 054092 100421/ 057167
Information: MEDDELANDE SÄNT 0; 0 5201-20200908-0417			
26-1170	2020-09-08 19:09:54	Påbörjat uppdrag	100420/ 054092 100421/ 057167
Information: MEDDELANDE SÄNT 057167 GYLFE DEREBORN 0; 0 5201-20200908-04			
26-1170	2020-09-08 19:09:54	Påbörjat uppdrag	100420/ 054092 100421/ 057167

Information: MEDDELANDE SÄNT 054092 FORSBERG 0; 0 5201-20200908-0417

26-1170	2020-09-08 19:10:14	Påbörjat uppdrag	100420/ 054092 100421/ 057167

Information: BARRSÄTRAGATAN, BRUKET, SANDVIKEN

26-1170	2020-09-08 19:10:16	Klar_på_plats	100420/ 054092 100421/ 057167

Information: BARRSÄTRAGATAN, BRUKET, SANDVIKEN

26-1170	2020-09-08 19:10:17	Ledig	100420/ 054092 100421/ 057167

Information:

- Relationer

-- Fordon

Reg.nr	Tillverkare	Modell	Färg	Fordonsår	Fordonsslag	Koppling	Kommentar
[redacted]	BMW	520D	GRÅ	n/a	PB	KONTROLL	BARRSÄTRAGATANS PARKERING SANDVIKEN

-- Person

Namn	Efternamn	Personnummer	Samband	Kommentar
Ahmed	Almassri	[redacted]	KONTROLLER	BARRSÄTRAGATANS PARKERING SANDVIKEN
MIRAN	HAJO	[redacted]	KONTROLLER	BARRSÄTRAGATANS PARKERING SANDVIKEN
MOHAMMAD	SALMO	[redacted]	KONTROLLER	BARRSÄTRAGATANS PARKERING SANDVIKEN
Seyas	Sofee	[redacted]	KONTROLLER	BARRSÄTRAGATANS PARKERING SANDVIKEN
Allan	Hussein	[redacted]	KONTROLLER	BARRSÄTRAGATANS PARKERING SANDVIKEN
Baran	Arslan	[redacted]	KONTROLLER	BARRSÄTRAGATANS PARKERING SANDVIKEN
ANTON Berndt Isidor	NYSTRÖM	[redacted]	MISSTÄNKT	ISM KONTROLL BARRSÄTRAGATANS PARKERING SANDVIKEN HADE EN KNIV I BYXLINNINGEN

-- K-nummer

Information	Datum	Tid

-- PUM-A

Information	Datum	Tid

-- Pärnr

Pärnr	Information	Datum	Tid

-- Relaterade HR

Information	Datum	Tid

-- Extern

Kategori	Typ	Namn	Kommentar	Org	Postnr	Tel	Fax	Adress

- Tid/Datum

Datum	Tid	Händelse
2020-09-08	19:09:51	Påbörjad HR
2020-09-08	19:09:51	Parkerad
2020-09-08	19:09:51	Registrerad
2020-09-08	19:09:52	Beordrad
2020-09-08	19:09:52	Påbörjat uppdrag
2020-09-08	19:10:16	Klar på plats
2020-10-24	03:51:43	Återöppnad
2020-09-08	19:10:17	Klar
2020-10-24	03:52:56	Avslutad

- Fritext

Datum	Tid	Personal id	Operatörskod	Fritext	Arbetsstation	Kategori
2020-09-08	19:09:52	103504	2CABI	26-1170 BEGÄRT EGET HR	RLC52-136	Systeminformation
2020-09-08	19:09:52	103504	2CABI	26-1170 Påbörjat uppdrag	RLC52-136	Systeminformation
2020-09-08	19:10:16	103504	2CABI	26-1170 Klar_på_plats	RLC52-136	Systeminformation
2020-09-08	19:10:17	103504	2CABI	26-1170 Ledig	RLC52-136	Systeminformation
2020-09-08	19:10:34	103504	2CABI	HAR KONTROLLERAT EN BIL OCH NÅGRA PERSONER PÅ BARRSÄTRAGATANS PARKERING	RLC52-136	Anteckningar
2020-09-08	19:10:35	103504	2CABI	--	RLC52-136	Anteckningar
2020-09-08	19:11:16	103504	2CABI	Färg:GRÅ Fabr kat:BMW Modell:520D Landskod:SE Typ:PB	RLC52-136	Anteckningar
2020-09-08	19:11:16	103504	2CABI	KONTROLLERAT [redacted] SE	RLC52-136	Anteckningar
2020-09-08	19:11:16	103504	2CABI	BARRSÄTRAGATANS PARKERING SANDVIKEN	RLC52-136	Anteckningar
2020-09-08	19:11:19	103504	2CABI	--	RLC52-136	Anteckningar
2020-09-08	19:11:54	103504	2CABI	Personnr [redacted] Kön:M	RLC52-136	Anteckningar
2020-09-08	19:11:54	103504	2CABI	KONTROLLERAD PERSON MIRAN HAJO	RLC52-136	Anteckningar
2020-09-08	19:11:54	103504	2CABI	BARRSÄTRAGATANS PARKERING SANDVIKEN	RLC52-136	Anteckningar
2020-09-08	19:11:57	103504	2CABI	--	RLC52-136	Anteckningar
2020-09-08	19:12:35	103504	2CABI	Personn [redacted] Kön:M	RLC52-136	Anteckningar
2020-09-08	19:12:36	103504	2CABI	KONTROLLERAD PERSON Seyas Sofee	RLC52-136	Anteckningar
2020-09-08	19:12:36	103504	2CABI	BARRSÄTRAGATANS PARKERING SANDVIKEN	RLC52-136	Anteckningar
2020-09-08	19:12:40	103504	2CABI	--	RLC52-136	Anteckningar
2020-09-08	19:13:15	103504	2CABI	Personn [redacted] Kön:M	RLC52-136	Anteckningar
2020-09-08	19:13:16	103504	2CABI	KONTROLLERAD PERSON MOHAMMAD SALMO	RLC52-136	Anteckningar
2020-09-08	19:13:16	103504	2CABI	BARRSÄTRAGATANS PARKERING SANDVIKEN	RLC52-136	Anteckningar
2020-09-08	19:13:20	103504	2CABI	--	RLC52-136	Anteckningar
2020-09-08	19:13:48	103504	2CABI	Personnr [redacted] Kön:M	RLC52-136	Anteckningar
2020-09-08	19:13:49	103504	2CABI	KONTROLLERAD PERSON Ahmed Almassri	RLC52-136	Anteckningar
2020-09-08	19:13:49	103504	2CABI	BARRSÄTRAGATANS PARKERING SANDVIKEN	RLC52-136	Anteckningar
2020-09-08	19:13:54	103504	2CABI	--	RLC52-136	Anteckningar
2020-09-08	19:14:25	103504	2CABI	Personnr [redacted] Kön:M	RLC52-136	Anteckningar
2020-09-08	19:14:25	103504	2CABI	KONTROLLERAD PERSON Baran Arslan	RLC52-136	Anteckningar
2020-09-08	19:14:25	103504	2CABI	BARRSÄTRAGATANS PARKERING SANDVIKEN	RLC52-136	Anteckningar

2020-09-08	19:14:30	103504	2CABI	--	RLC52-136	Anteckningar
2020-09-08	19:15:06	103504	2CABI	Personn [redacted] Kön:M	RLC52-136	Anteckningar
2020-09-08	19:15:07	103504	2CABI	KONTROLLERAD PERSON Allan Hussein	RLC52-136	Anteckningar
2020-09-08	19:15:07	103504	2CABI	BARRSÄTRAGATANS PARKERING SANDVIKEN	RLC52-136	Anteckningar
2020-09-08	19:15:11	103504	2CABI	--	RLC52-136	Anteckningar
2020-09-08	19:15:58	103504	2CABI	Personnr [redacted] Kön:M	RLC52-136	Anteckningar
2020-09-08	19:15:59	103504	2CABI	MISSTÄNKT Anton Berndt Isidor NYSTRÖM	RLC52-136	Anteckningar
2020-09-08	19:15:59	103504	2CABI	ISM KONTROLL BARRSÄTRAGATANS PARKERING SANDVIKEN HADE EN KNIV I BYXLINNINGEN	RLC52-136	Anteckningar
2020-09-08	19:16:04	103504	2CABI	--	RLC52-136	Anteckningar
2020-09-08	19:16:18	103504	2CABI	ANTON MISSTÄNKT BROTT MOT KNIVLAGEN	RLC52-136	Anteckningar
2020-09-08	19:16:19	103504	2CABI	--	RLC52-136	Anteckningar
2020-09-08	19:16:27	103504	2CABI	UND FLAGGA SATT	RLC52-136	Systeminformation
2020-09-08	19:16:31	103504	2CABI	--	RLC52-136	Anteckningar
2020-09-08	19:16:44	103504	2CABI	Åtgärdskod: 101, R300	RLC52-136	Åtkomstskydd
2020-09-08	19:16:44	103504	2CABI	(RLC)	RLC52-136	Systeminformation
2020-09-08	19:17:07	103504	2CABI	BILEN STOD STILL OCH ALLA VAR RUNT OM DEN	RLC52-136	Anteckningar
2020-09-08	19:44:22	100610	2PIPE	Gripna Omhä Övr.fb.	RLC52-121	Åtkomstskydd
2020-09-08	19:44:23	100610	2PIPE	5201-20200908-0417 AVSLUTAD	RLC52-121	Åtkomstskydd
2020-10-24	03:51:41	100610	2PIPE	TIDIGARE ÅTGÄRDSKOD(ER):101 R300	RLC52-111	Systeminformation
2020-10-24	03:51:43	100610	2PIPE	ÅTERAKTIVERAD RLC52-111	RLC52-111	Systeminformation
2020-10-24	03:52:56	100610	2PIPE	AVSLUTAT AV RLC52-111(ACTION)	RLC52-111	Anteckningar
2020-10-24	03:52:56	100610	2PIPE	Gripna Omhä Övr.fb.	RLC52-111	Åtkomstskydd
2020-10-24	03:52:56	100610	2PIPE	Åtgärdskod: 101	RLC52-111	Åtkomstskydd
2020-10-24	03:52:56	100610	2PIPE	5201-20200908-0417 AVSLUTAD	RLC52-111	Åtkomstskydd
2020-12-17	09:46:59	100986	016647	5201-20200908-0417 Läst/skrivit ut HRPC-494906 -> Microsoft Print to PDF	PC-494906	Systeminformation
2020-12-17	09:46:59	100986	016647	Utskriftsorsak:Pågående utredning.	PC-494906	Systeminformation
2020-12-17	09:49:20	100986	016647	5201-20200908-0417 Läst/skrivit ut HRPC-494906 -> Microsoft Print to PDF	PC-494906	Systeminformation
2020-12-17	09:49:20	100986	016647	Utskriftsorsak:Pågående utredning.	PC-494906	Systeminformation
2020-12-17	09:51:34	100986	016647	5201-20200908-0417 Läst/skrivit ut HRPC-494906 -> Microsoft Print to PDF	PC-494906	Systeminformation
2020-12-17	09:51:34	100986	016647	Utskriftsorsak:Pågående utredning.	PC-494906	Systeminformation

2021-04-11	11:18:09	121	016389	5201-20200908-0417 Läst/skrivit ut HRSYSGENWSTN -> PR564592 (from PC-719264) in session 83	SYSGENWSTN	Systeminformation
2021-04-11	11:18:09	121	016389	Utskriftsorsak:K370286-21	SYSGENWSTN	Systeminformation

- Tilläggstext

Datum	Tid	Personal id	Operatörskod	Arbetsstation	Fritext
2020-09-08	19:09:54	100000		SYSAWSRV	HR SKICKAT TILL: 26-1170(057167 GYLFE DEREBORN), 26-1170(054092 FORSBERG), 26-1170( ): 0; 0

- Förteckning berörd personal

Namn	Personalid	U-nummer	Operatör	Användarnamn	Relation
ANNA CARINA ELISABETH BILLERSTAM FRIDSJÖ	103504	U0075209	075209	2CABI	Fritext, Upprättad av
PIERRE PELIZZOLI	100610	U0027135	027135	2PIPE	Fritext
JOHAN WIGGH	100986	U0016647	016647	016647	Fritext
EVA HANSSON	121	U0016389	016389	016389	Fritext
SYSTEM SYSTEM	100000	SYSTEM	SYSTEM	SYSTEM	Tilläggstext
VICTOR FORSBERG	100420	U0054092	054092	054092	Patrull
WILLIAM SOLLANDER	100421	U0057167	057167	057167	Patrull

Rapport genererad den:
2022-01-13 21:53:26
Rapport genererad av:
NT565292

Utökad Rapport / E-Arkiv

Polismyndigheten

Händelserapport - STORM

- Grunduppgifter

Myndighet: Polismyndigheten
Region: 5201(Mitt)
Källsystem: STORM
HR-nummer: 5201-20200908-0518
Registreringsdatum: 2020-09-08 22:54:10
Initial händelsekod: 8001 KONTROLL PERSON/FORDON
Övrig info: KONTROLL PERSON/FORDON
Slutlig händelsekod: 8001 KONTROLL PERSON/FORDON
Områdekod: 520310,GÄSTRIKL,PO GÄVL
Prioritet: 3 NÄRTID
Operatörskod: 072006
Personal id: 103167
Patrull: 26-7630
Åtkomstskydd: Nej

- Åtgärdskod

Åtgärdskod 1: 123 UTFÖRT
Åtgärdskod 2: R300 KLAR FÖR AVSLUT

- Adressinformation

Platsobjekt:
AlarmObjekt:
FÖRSTA TVÄRGATAN 0

80284
BRYNÄS, GÄVLE

- Anmälarinformation

Anmälarens E-post:
Anmälarens födelsedatum:
Anmälarens kön:
Anmälarens namn:
Anmälare återkopplingsadress:
Anmälarens postkod:
Anmälarens telefon:
Anmälningssätt: EGET
Anteckningar:
Tilläggsinformation: 26-7630
Anmälare återkoppling:

- Patrullaktivitet

Patrull	Tid	Händelse	Personal id/Operatörskod
26-7630	2020-09-08 22:54:11	Beordrad	1693/ 020968 100535/ 031915
Information: , ,			
26-7630	2020-09-08 22:54:11	Påbörjat uppdrag	1693/ 020968 100535/ 031915
Information: , ,			
26-7630	2020-09-08 22:54:11	Ledig	1693/ 020968 100535/ 031915
Information: BEGÄRT EGET HR RLC52-125 5201-20200908-0518			
26-7630	2020-09-08 22:54:12	Påbörjat uppdrag	1693/ 020968 100535/ 031915
Information: MEDDELANDE SÄNT 020968 SCHÖN 0; 0 5201-20200908-0518			
26-7630	2020-09-08 22:54:12	Påbörjat uppdrag	1693/ 020968 100535/ 031915
Information: MEDDELANDE SÄNT 031915 HAMMARGREN 0; 0 5201-20200908-0518			
26-7630	2020-09-08 22:54:30	Påbörjat uppdrag	1693/ 020968

100535/ 031915

Information: FÖRSTA TVÄRGATAN, BRYNÄS, GÄVLE

26-1120 2020-09-08 22:58:56 Beordrad 103025/ 063229
103300/ 058015

Information: MEDDELANDE SÄNT 058015 GRANSTRÖM FÖRSTA TVÄRGATAN, BRYNÄS,

26-1120 2020-09-08 22:58:56 Beordrad 103025/ 063229
103300/ 058015

Information: MEDDELANDE SÄNT 063229 DAHLBERG FÖRSTA TVÄRGATAN, BRYNÄS, G

26-1120 2020-09-08 22:58:56 Beordrad 103025/ 063229
103300/ 058015

Information: FÖRSTA TVÄRGATAN, BRYNÄS, GÄVLE

26-1120 2020-09-08 22:58:56 Beordrad 103025/ 063229
103300/ 058015

Information: MEDDELANDE SÄNT FÖRSTA TVÄRGATAN, BRYNÄS, GÄVLE; KONTROLL

26-1120 2020-09-08 22:58:59 Påbörjat uppdrag 103025/ 063229
103300/ 058015

Information: FÖRSTA TVÄRGATAN, BRYNÄS, GÄVLE

26-1110 2020-09-08 22:59:09 Beordrad 2198/ 044558
103024/ 044357

Information: FÖRSTA TVÄRGATAN, BRYNÄS, GÄVLE

26-1110 2020-09-08 22:59:10 Beordrad 2198/ 044558
103024/ 044357

Information: MEDDELANDE SÄNT 044357 HAMMAR FÖRSTA TVÄRGATAN, BRYNÄS, GÄV

26-1110 2020-09-08 22:59:10 Påbörjat uppdrag 2198/ 044558
103024/ 044357

Information: FÖRSTA TVÄRGATAN, BRYNÄS, GÄVLE

26-1110 2020-09-08 22:59:10 Beordrad 2198/ 044558
103024/ 044357

Information: MEDDELANDE SÄNT 044558 LAX FÖRSTA TVÄRGATAN, BRYNÄS, GÄVLE;

26-1110 2020-09-08 23:03:22 Klar_på_plats 2198/ 044558
103024/ 044357

Information: FÖRSTA TVÄRGATAN, BRYNÄS, GÄVLE

26-1110 2020-09-08 23:03:24 Ledig 2198/ 044558
103024/ 044357

Information:

26-1120 2020-09-08 23:05:58 Klar_på_plats 103025/ 063229
103300/ 058015

Information: FÖRSTA TVÄRGATAN, BRYNÄS, GÄVLE

26-1120 2020-09-08 23:05:59 Ledig 103025/ 063229
103300/ 058015

Information:

26-7630 2020-09-08 23:06:00 Klar_på_plats 1693/ 020968
100535/ 031915

Information: FÖRSTA TVÄRGATAN, BRYNÄS, GÄVLE

26-7630 2020-09-08 23:06:00 Ledig 1693/ 020968
100535/ 031915

Information:

- Relationer

-- Fordon

Reg.nr	Tillverkare	Modell	Färg	Fordonsår	Fordonsslag	Koppling	Kommentar
[redacted]	BMW	520D	GRÅ	n/a	PB	KONTROLL	FÖRSTA TVÄRGATAN GÄVLE

-- Person

Namn	Efternamn	Personnummer	Samband	Kommentar
Ahmed	Almassri	[redacted]	FÖRARE	[redacted] FÖRSTA TVÄRGATAN GÄVLE

MOHAMMAD	SALMO	[redacted]	PASSAG	BAK [redacted], FÖRSTA TVÄRGATAN GÄVLE
Seyas	Sofee	[redacted]	PASSAG	BAK, [redacted], FÖRSTA TVÄRGATAN GÄVLE
Allan	Hussein	[redacted]	PASSAG	BAK, [redacted], BAR SKYDDSVÄST, FÖRSTA TVÄRGATAN GÄVLE
Baran	Arslan	[redacted]	PASSAG	FRAM, [redacted], FÖRSTA TVÄRGATAN GÄVLE

-- K-nummer

Information	Datum	Tid

-- PUM-A

Information	Datum	Tid

-- Pärnr

Pärnr	Information	Datum	Tid

-- Relaterade HR

Information	Datum	Tid

-- Extern

Kategori	Typ	Namn	Kommentar	Org	Postnr	Tel	Fax	Adress

- Tid/Datum

Datum	Tid	Händelse
2020-09-08	22:54:10	Påbörjad HR
2020-09-08	22:54:11	Parkerad
2020-09-08	22:54:11	Registrerad
2020-09-08	22:54:11	Beordrad
2020-09-08	22:54:11	Påbörjat uppdrag
2020-09-08	23:03:22	Klar på plats
2020-09-08	23:06:00	Klar
2020-09-08	23:13:20	Åtgärdskodad
2020-09-08	23:13:53	Avslutad

- Fritext

Datum	Tid	Personal id	Operatörskod	Fritext	Arbetsstation	Kategori
2020-09-08	22:54:11	103167	2SOWI	26-7630 BEGÄRT EGET HR	RLC52-125	Systeminformation
2020-09-08	22:54:11	103167	2SOWI	26-7630 Påbörjat uppdrag	RLC52-125	Systeminformation
2020-09-08	22:54:31	103167	2SOWI	-	RLC52-125	Anteckningar
2020-09-08	22:55:45	103167	2SOWI	Färg:GRÅ Fabr kat:BMW Modell:520D Landskod:SE Typ:PB	RLC52-125	Anteckningar
2020-09-08	22:55:46	103167	2SOWI	KONTROLLERAT [redacted] SE	RLC52-125	Anteckningar
2020-09-08	22:55:46	103167	2SOWI	FÖRSTA TVÄRGATAN GÄVLE	RLC52-125	Anteckningar
2020-09-08	22:55:47	103167	2SOWI	-	RLC52-125	Anteckningar
2020-09-08	22:55:52	103167	2SOWI	UND FLAGGA SATT	RLC52-125	Systeminformation
2020-09-08	22:55:53	103167	2SOWI	-	RLC52-125	Anteckningar
2020-09-08	22:58:56	103508	2SAKA	26-1120 BEORDRAD VIA DRAG/SLÄPP	RLC52-136	Systeminformation
2020-09-08	22:58:59	103508	2SAKA	26-1120 Påbörjat uppdrag	RLC52-136	Systeminformation

2020-09-08	22:59:09	103508	2SAKA	26-1110 BEORDRAD VIA DRAG/SLÄPP	RLC52-136	Systeminformation
2020-09-08	22:59:10	103508	2SAKA	26-1110 Påbörjat uppdrag	RLC52-136	Systeminformation
2020-09-08	23:03:22	103508	2SAKA	26-1110 Klar_på_plats	RLC52-136	Systeminformation
2020-09-08	23:03:24	103508	2SAKA	26-1110 Ledig	RLC52-136	Systeminformation
2020-09-08	23:05:58	103508	2SAKA	26-1120 Klar_på_plats	RLC52-136	Systeminformation
2020-09-08	23:05:59	103508	2SAKA	26-1120 Ledig	RLC52-136	Systeminformation
2020-09-08	23:06:00	103508	2SAKA	26-7630 Klar_på_plats	RLC52-136	Systeminformation
2020-09-08	23:06:00	103508	2SAKA	26-7630 Ledig	RLC52-136	Systeminformation
2020-09-08	23:06:02	103508	2SAKA	-	RLC52-136	Anteckningar
2020-09-08	23:07:08	103508	2SAKA	26-7630 PL19+PL20A PÅ SAMTLIGA	RLC52-136	Anteckningar
2020-09-08	23:07:09	103508	2SAKA	-	RLC52-136	Anteckningar
2020-09-08	23:08:06	103508	2SAKA	Personn [redacted] Kön:M	RLC52-136	Anteckningar
2020-09-08	23:08:07	103508	2SAKA	PASSAGERARE MOHAMMAD SALMO	RLC52-136	Anteckningar
2020-09-08	23:08:07	103508	2SAKA	BAK, [redacted], FÖRSTA TVÄRGATAN GÄVLE	RLC52-136	Anteckningar
2020-09-08	23:08:09	103508	2SAKA	-	RLC52-136	Anteckningar
2020-09-08	23:08:51	103508	2SAKA	Personn [redacted] Kön:M	RLC52-136	Anteckningar
2020-09-08	23:08:52	103508	2SAKA	PASSAGERARE Seyas Sofee	RLC52-136	Anteckningar
2020-09-08	23:08:52	103508	2SAKA	BAK, [redacted], FÖRSTA TVÄRGATAN GÄVLE	RLC52-136	Anteckningar
2020-09-08	23:08:54	103508	2SAKA	-	RLC52-136	Anteckningar
2020-09-08	23:10:21	103508	2SAKA	Personnr [redacted] Kön:M	RLC52-136	Anteckningar
2020-09-08	23:10:22	103508	2SAKA	PASSAGERARE Allan Hussein	RLC52-136	Anteckningar
2020-09-08	23:10:22	103508	2SAKA	BAK, [redacted] BAR SKYDDSVÄST, FÖRSTA TVÄRGATAN GÄVLE	RLC52-136	Anteckningar
2020-09-08	23:10:24	103508	2SAKA	-	RLC52-136	Anteckningar
2020-09-08	23:11:04	103508	2SAKA	Personnr [redacted] Kön:M	RLC52-136	Anteckningar
2020-09-08	23:11:04	103508	2SAKA	PASSAGERARE Baran Arslan	RLC52-136	Anteckningar
2020-09-08	23:11:04	103508	2SAKA	FRAM, [redacted], FÖRSTA TVÄRGATAN GÄVLE	RLC52-136	Anteckningar
2020-09-08	23:11:06	103508	2SAKA	-	RLC52-136	Anteckningar
2020-09-08	23:11:41	103508	2SAKA	Personnr [redacted] Kön:M	RLC52-136	Anteckningar
2020-09-08	23:11:41	103508	2SAKA	FÖRARE AV FORDON. Ahmed Almassri	RLC52-136	Anteckningar
2020-09-08	23:11:41	103508	2SAKA	[redacted], FÖRSTA TVÄRGATAN GÄVLE	RLC52-136	Anteckningar

2020-09-08	23:11:43	103508	2SAKA	-	RLC52-136	Anteckningar
2020-09-08	23:12:31	103508	2SAKA	[redacted] ALLAN HUSSEIN BAR SKYDDSVÄST	RLC52-136	Anteckningar
2020-09-08	23:12:31	103508	2SAKA	-	RLC52-136	Anteckningar
2020-09-08	23:13:10	103508	2SAKA	26-7630 KONTROLL UA	RLC52-136	Anteckningar
2020-09-08	23:13:10	103508	2SAKA	-	RLC52-136	Anteckningar
2020-09-08	23:13:20	103508	2SAKA	Åtgärdskod: 123, R300	RLC52-136	Åtkomstskydd
2020-09-08	23:13:20	103508	2SAKA	(RLC)	RLC52-136	Systeminformation
2020-09-08	23:13:53	5703	2TEAL	Gripna Omhä Övr.fb.	RLC52-131	Åtkomstskydd
2020-09-08	23:13:53	5703	2TEAL	5201-20200908-0518 AVSLUTAD	RLC52-131	Åtkomstskydd
2020-12-17	09:46:59	100986	016647	5201-20200908-0518 Läst/skrivit ut HRPC-494906 -> Microsoft Print to PDF	PC-494906	Systeminformation
2020-12-17	09:46:59	100986	016647	Utskriftsorsak:Pågående utredning.	PC-494906	Systeminformation
2020-12-17	09:49:20	100986	016647	5201-20200908-0518 Läst/skrivit ut HRPC-494906 -> Microsoft Print to PDF	PC-494906	Systeminformation
2020-12-17	09:49:21	100986	016647	Utskriftsorsak:Pågående utredning.	PC-494906	Systeminformation
2020-12-17	09:51:34	100986	016647	5201-20200908-0518 Läst/skrivit ut HRPC-494906 -> Microsoft Print to PDF	PC-494906	Systeminformation
2020-12-17	09:51:35	100986	016647	Utskriftsorsak:Pågående utredning.	PC-494906	Systeminformation

- Tilläggstext

Datum	Tid	Personal id	Operatörskod	Arbetsstation	Fritext
2020-09-08	22:54:12	100000		SYSAWSRV	HR SKICKAT TILL: 26-7630(031915 HAMMARGREN), 26-7630(020968 SCHÖN): 0; 0
2020-09-08	22:58:56	100000		SYSAWSRV	HR SKICKAT TILL: 26-1120(058015 GRANSTRÖM), 26-1120(063229 DAHLBERG), 26-1120( ): FÖRSTA TVÄRGATAN, BRYNÄS, GÄVLE; KONTROLL PERSON/ FORDON; KONTROLL PERSON/FORDON; 6729299; 1574195
2020-09-08	22:59:10	100000		SYSAWSRV	HR SKICKAT TILL: 26-1110(044558 LAX), 26-1110(044357 HAMMAR): FÖRSTA TVÄRGATAN, BRYNÄS, GÄVLE; KONTROLL PERSON/FORDON; KONTROLL PERSON/FORDON; 6729299; 1574195

- Förteckning berörd personal

Namn	Personalid	U-nummer	Operatör	Användarnamn	Relation
SOFIA WIRELL	103167	U0072006	072006	2SOWI	Fritext, Upprättad av
SARAH KARLSSON	103508	U0075240	075240	2SAKA	Fritext
TEMO ALLENBÄCK	5703	U0025737	025737	2TEAL	Fritext
JOHAN WIGGH	100986	U0016647	016647	016647	Fritext
SYSTEM SYSTEM	100000	SYSTEM	SYSTEM	SYSTEM	Tilläggstext
INGVAR SCHÖN	1693	U0020968	020968	020968	Patrull
MARTIN HAMMARGREN	100535	u0031915	031915	031915	Patrull
RONJA SJÖDIN DAHLBERG	103025	U0063229	063229	063229	Patrull
LINUS GRANSTRÖM	103300	u0058015	058015	058015	Patrull
SANDRA LAX	2198	U0044558	044558	044558	Patrull
ROBIN HAMMAR	103024	u0044357	044357	044357	Patrull

Rapport genererad den:
2022-01-13 22:02:18
Rapport genererad av:
NT565292

Utökad Rapport / E-Arkiv

Polismyndigheten

Händelserapport - STORM

- Grunduppgifter

Myndighet: Polismyndigheten
Region: 5201(Mitt)
Källsystem: STORM
HR-nummer: 5201-20200919-0042
Registreringsdatum: 2020-09-19 01:26:08
Initial händelsekod: 8001 KONTROLL PERSON/FORDON
Övrig info: NARKOTIKABROTT
Slutlig händelsekod: 5001 NARKOTIKABROTT
Områdekod: 520310,GÄSTRIKL,PO GÄVL
Prioritet: 3 NÄRTID
Operatörskod: 064702
Personal id: 100434
Patrull: 26-1100
Åtkomstskydd: Nej

- Åtgärdskod

Åtgärdskod 1: 101 ANMÄLAN
Åtgärdskod 2: 136 MEDTAG KROPPSBESIKTNING
Åtgärdskod 3: R300 KLAR FÖR AVSLUT

- Adressinformation

Platsobjekt: INTERPOOL
AlarmObjekt:
SÖDRA KUNGSGATAN 20

80252
SÖDER, GÄVLE

- Anmälarinformation

Anmälarens E-post:
Anmälarens födelsedatum:
Anmälarens kön:
Anmälarens namn:
Anmälare återkopplingsadress:
Anmälarens postkod:
Anmälarens telefon: 026605165
Anmälningssätt: EGET
Anteckningar:
Tilläggsinformation: 26-1640
Anmälare återkoppling:

- Patrullaktivitet

Patrull	Tid	Händelse	Personal id/Operatörskod
26-1640	2020-09-19 01:26:08	Ledig	100766/ 062875 100595/ 041495 103556/ 067927
Information: BEGÄRT EGET HR RLC52-136 5201-20200919-0042			
26-1640	2020-09-19 01:26:08	Beordrad	100766/ 062875 100595/ 041495 103556/ 067927
Information: , ,			
26-1640	2020-09-19 01:26:08	Påbörjat uppdrag	100766/ 062875 100595/ 041495 103556/ 067927
Information: , ,			
26-1640	2020-09-19 01:26:10	Påbörjat uppdrag	100766/ 062875 100595/ 041495 103556/ 067927
Information: MEDDELANDE SÄNT 067927 LÖTBERG 0; 0 5201-20200919-0042			

26-1640 2020-09-19 01:26:10 Påbörjat uppdrag 100766/ 062875
100595/ 041495
103556/ 067927

Information: MEDDELANDE SÄNT 0; 0 5201-20200919-0042

26-1640 2020-09-19 01:26:10 Påbörjat uppdrag 100766/ 062875
100595/ 041495
103556/ 067927

Information: MEDDELANDE SÄNT 041495 GRENHOLM 0; 0 5201-20200919-0042

26-1640 2020-09-19 01:26:10 Påbörjat uppdrag 100766/ 062875
100595/ 041495
103556/ 067927

Information: MEDDELANDE SÄNT 062875 DALMAN 0; 0 5201-20200919-0042

26-1640 2020-09-19 01:26:22 Påbörjat uppdrag 100766/ 062875
100595/ 041495
103556/ 067927

Information: INTERPOOL, SÖDRA KUNGSGATAN 20, SÖDER, GÄVLE

26-1150 2020-09-19 01:44:46 Beordrad 100472/ 054593
100233/ 055253

Information: INTERPOOL, SÖDRA KUNGSGATAN 20, SÖDER, GÄVLE

26-1150 2020-09-19 01:44:47 Beordrad 100472/ 054593
100233/ 055253

Information: MEDDELANDE SÄNT 055253 BORGMAN INTERPOOL; SÖDRA KUNGSGATAN

26-1150 2020-09-19 01:44:47 Beordrad 100472/ 054593
100233/ 055253

Information: MEDDELANDE SÄNT INTERPOOL; SÖDRA KUNGSGATAN 20, SÖDER, GÄ

26-1150 2020-09-19 01:44:47 Beordrad 100472/ 054593
100233/ 055253

Information: MEDDELANDE SÄNT 054593 NILSSON LEVIN INTERPOOL; SÖDRA KUNGS

26-1420 2020-09-19 01:45:02 Beordrad 104143/ 063013
102740/ 060820
1584/ 035961

Information: INTERPOOL, SÖDRA KUNGSGATAN 20, SÖDER, GÄVLE

26-1420 2020-09-19 01:45:04 Beordrad 104143/ 063013
102740/ 060820
1584/ 035961

Information: MEDDELANDE SÄNT 060820 BURMAN INTERPOOL; SÖDRA KUNGSGATAN 2

26-1420 2020-09-19 01:45:04 Beordrad 104143/ 063013
102740/ 060820
1584/ 035961

Information: MEDDELANDE SÄNT 063013 JOHANSSON INTERPOOL; SÖDRA KUNGSGATA

26-1420 2020-09-19 01:45:04 Beordrad 104143/ 063013
102740/ 060820
1584/ 035961

Information: MEDDELANDE SÄNT INTERPOOL; SÖDRA KUNGSGATAN 20, SÖDER, GÄ

26-1420 2020-09-19 01:45:07 Påbörjat uppdrag 104143/ 063013
102740/ 060820
1584/ 035961

Information: INTERPOOL, SÖDRA KUNGSGATAN 20, SÖDER, GÄVLE

26-1420 2020-09-19 01:45:08 Klar_på_plats 104143/ 063013
102740/ 060820
1584/ 035961

Information: INTERPOOL, SÖDRA KUNGSGATAN 20, SÖDER, GÄVLE

26-1420 2020-09-19 01:45:09 Ledig 104143/ 063013
102740/ 060820
1584/ 035961

Information:

26-1150 2020-09-19 01:45:11 Påbörjat uppdrag 100472/ 054593
100233/ 055253

Information: INTERPOOL, SÖDRA KUNGSGATAN 20, SÖDER, GÄVLE

26-1640 2020-09-19 01:46:51 Klar_på_plats 100766/ 062875
100595/ 041495
103556/ 067927

Information: INTERPOOL, SÖDRA KUNGSGATAN 20, SÖDER, GÄVLE

26-1640 2020-09-19 01:46:51 Ledig 100766/ 062875
100595/ 041495
103556/ 067927

Information:

26-1150 2020-09-19 01:51:26 Klar_på_plats 100472/ 054593
100233/ 055253

Information: INTERPOOL, SÖDRA KUNGSGATAN 20, SÖDER, GÄVLE

26-1150 2020-09-19 01:51:29 Ledig 100472/ 054593
100233/ 055253

Information:

26-1100 2020-09-19 02:11:59 Beordrad 1544/ 035646
103318/ 066005

Information: INTERPOOL, SÖDRA KUNGSGATAN 20, SÖDER, GÄVLE

26-1100 2020-09-19 02:12:01 Påbörjat uppdrag 1544/ 035646
103318/ 066005

Information: INTERPOOL, SÖDRA KUNGSGATAN 20, SÖDER, GÄVLE

26-1100 2020-09-19 02:12:02 Påbörjat uppdrag 1544/ 035646
103318/ 066005

Information: MEDDELANDE SÄNT 066005 HAMMARSTRÖM INTERPOOL; SÖDRA KUNGSGA

26-1100 2020-09-19 02:12:02 Påbörjat uppdrag 1544/ 035646
103318/ 066005

Information: MEDDELANDE SÄNT INTERPOOL; SÖDRA KUNGSGATAN 20, SÖDER, GÄ

26-1100 2020-09-19 02:12:02 Påbörjat uppdrag 1544/ 035646
103318/ 066005

Information: MEDDELANDE SÄNT 035646 HERRGÅRD INTERPOOL; SÖDRA KUNGSGATAN

26-1100 2020-09-19 02:12:06 Frihetsberövad 1544/ 035646
103318/ 066005

Information: INTERPOOL, SÖDRA KUNGSGATAN 20, SÖDER, GÄVLE

26-1100 2020-09-19 02:12:10 Ledig 1544/ 035646
103318/ 066005

Information:

- Relationer

-- Fordon

Reg.nr	Tillverkare	Modell	Färg	Fordonsår	Fordonsslag	Koppling	Kommentar

-- Person

Namn	Efternamn	Personnummer	Samband	Kommentar
Adnan Abdulqadir	Mohamud	[redacted]	KONTROLLER	VID INTERPOOL GÄVLE
Josef Ali	Mohamad	[redacted]	KONTROLLER	VID INTERPOOL GÄVLE
Mohammed Adnan Anwer	Al-Daloo	[redacted]	KONTROLLER	VID INTERPOOL GÄVLE
MOHAMMED	ALMASRI	[redacted]	MISSTÄNKT	RINGA NARK, EGET BRUK. INTERPOOL. GÄVLE
MIRAN	HAJO	[redacted]	KONTROLLER	VID INTERPOOL GÄVLE
MOHAMMAD	SALMO	[redacted]	KONTROLLER	VID INTERPOOL GÄVLE
Seyas	Sofee	[redacted]	KONTROLLER	VID INTERPOOL GÄVLE
Allan	Hussein	[redacted]	KONTROLLER	INTERPOOL GÄVLE

-- K-nummer

Information	Datum	Tid

-- PUM-A

Information	Datum	Tid

-- Pärnr

Pärnr	Information	Datum	Tid

-- Relaterade HR

Information	Datum	Tid

-- Extern

Kategori	Typ	Namn	Kommentar	Org	Postnr	Tel	Fax	Adress

- Tid/Datum

Datum	Tid	Händelse
2020-09-19	01:26:08	Påbörjad HR
2020-09-19	01:26:08	Parkerad
2020-09-19	01:26:08	Registrerad
2020-09-19	01:26:08	Beordrad
2020-09-19	01:26:09	Påbörjat uppdrag
2020-09-19	01:45:08	Klar på plats
2020-09-19	02:12:06	Frihetsberövad
2020-09-19	02:12:10	Klar
2020-09-19	02:14:07	Åtgärdskodad
2020-09-19	02:22:24	Avslutad

- Fritext

Datum	Tid	Personal id	Operatörskod	Fritext	Arbetsstation	Kategori
2020-09-19	01:26:08	100434	2FRWI	26-1640 BEGÄRT EGET HR	RLC52-136	Systeminformation
2020-09-19	01:26:08	100434	2FRWI	26-1640 Påbörjat uppdrag	RLC52-136	Systeminformation
2020-09-19	01:42:10	100194	2KAWA	-	RLC52-135	Anteckningar
2020-09-19	01:42:32	100194	2KAWA	Personn [redacted] Kön:M	RLC52-135	Anteckningar
2020-09-19	01:42:33	100194	2KAWA	KONTROLLERAD PERSON Allan Hussein	RLC52-135	Anteckningar
2020-09-19	01:42:33	100194	2KAWA	INTERPOOL GÄVLE	RLC52-135	Anteckningar
2020-09-19	01:42:35	100194	2KAWA	-	RLC52-135	Anteckningar
2020-09-19	01:43:00	100194	2KAWA	Personn [redacted] Kön:M	RLC52-135	Anteckningar
2020-09-19	01:43:01	100194	2KAWA	KONTROLLERAD PERSON MOHAMMAD SALMO	RLC52-135	Anteckningar
2020-09-19	01:43:01	100194	2KAWA	VID INTERPOOL GÄVLE	RLC52-135	Anteckningar
2020-09-19	01:43:03	100194	2KAWA	-	RLC52-135	Anteckningar
2020-09-19	01:43:11	100194	2KAWA	PL19 UTFÖRT	RLC52-135	Anteckningar
2020-09-19	01:43:11	100194	2KAWA	-	RLC52-135	Anteckningar
2020-09-19	01:44:46	103508	2SAKA	26-1150 BEORDRAD VIA DRAG/SLÄPP	RLC52-137	Systeminformation
2020-09-19	01:44:54	100194	2KAWA	-	RLC52-135	Anteckningar
2020-09-19	01:45:02	103508	2SAKA	26-1420 BEORDRAD VIA DRAG/SLÄPP	RLC52-137	Systeminformation

2020-09-19	01:45:07	103508	2SAKA	26-1420 Påbörjat uppdrag	RLC52-137	Systeminformation
2020-09-19	01:45:08	103508	2SAKA	26-1420 Klar_på_plats	RLC52-137	Systeminformation
2020-09-19	01:45:09	103508	2SAKA	26-1420 Ledig	RLC52-137	Systeminformation
2020-09-19	01:45:11	103508	2SAKA	26-1150 Påbörjat uppdrag	RLC52-137	Systeminformation
2020-09-19	01:45:15	100194	2KAWA	Personnr [redacted]	RLC52-135	Anteckningar
2020-09-19	01:45:20	100194	2KAWA	Personnr [redacted] Kön:M	RLC52-135	Anteckningar
2020-09-19	01:45:21	100194	2KAWA	KONTROLLERAD PERSON Seyas Sofee	RLC52-135	Anteckningar
2020-09-19	01:45:21	100194	2KAWA	VID INTERPOOL GÄVLE	RLC52-135	Anteckningar
2020-09-19	01:45:23	100194	2KAWA	-	RLC52-135	Anteckningar
2020-09-19	01:45:50	100194	2KAWA	Personn [redacted] Kön:M	RLC52-135	Anteckningar
2020-09-19	01:45:51	100194	2KAWA	KONTROLLERAD PERSON Adnan Abdulqadir Mohamud	RLC52-135	Anteckningar
2020-09-19	01:45:51	100194	2KAWA	VID INTERPOOL GÄVLE	RLC52-135	Anteckningar
2020-09-19	01:45:53	100194	2KAWA	-	RLC52-135	Anteckningar
2020-09-19	01:46:14	100194	2KAWA	Personnr [redacted] Kön:M	RLC52-135	Anteckningar
2020-09-19	01:46:15	100194	2KAWA	KONTROLLERAD PERSON MIRAN HAJO	RLC52-135	Anteckningar
2020-09-19	01:46:15	100194	2KAWA	VID INTERPOOL GÄVLE	RLC52-135	Anteckningar
2020-09-19	01:46:17	100194	2KAWA	-	RLC52-135	Anteckningar
2020-09-19	01:46:38	100194	2KAWA	Personn [redacted] Kön:M	RLC52-135	Anteckningar
2020-09-19	01:46:38	100194	2KAWA	KONTROLLERAD PERSON Josef Ali Mohamad	RLC52-135	Anteckningar
2020-09-19	01:46:39	100194	2KAWA	VID INTERPOOL GÄVLE	RLC52-135	Anteckningar
2020-09-19	01:46:44	100194	2KAWA	-	RLC52-135	Anteckningar
2020-09-19	01:46:51	100194	2KAWA	26-1640 Klar_på_plats	RLC52-135	Systeminformation
2020-09-19	01:46:51	100194	2KAWA	26-1640 Ledig	RLC52-135	Systeminformation
2020-09-19	01:47:14	100194	2KAWA	UND FLAGGA SATT	RLC52-135	Systeminformation
2020-09-19	01:47:38	103508	2SAKA	Personn [redacted] Kön:M	RLC52-137	Anteckningar
2020-09-19	01:47:38	103508	2SAKA	KONTROLLERAD PERSON Mohammed Adnan Anwer Al-Daloo	RLC52-137	Anteckningar
2020-09-19	01:47:38	103508	2SAKA	VID INTERPOOL GÄVLE	RLC52-137	Anteckningar
2020-09-19	01:51:26	103508	2SAKA	26-1150 Klar_på_plats	RLC52-137	Systeminformation
2020-09-19	01:51:29	103508	2SAKA	26-1150 Ledig	RLC52-137	Systeminformation
2020-09-19	01:51:39	103508	2SAKA	-	RLC52-137	Anteckningar

2020-09-19	01:52:00	103508	2SAKA	Åtgärdskod: 123, R300	RLC52-137	Åtkomstskydd
2020-09-19	01:52:00	103508	2SAKA	(RLC)	RLC52-137	Systeminformation
2020-09-19	01:53:42	5520	2DAAG	Gripna Omhä Övr.fb.	RLC52-131	Åtkomstskydd
2020-09-19	01:53:42	5520	2DAAG	5201-20200919-0042 AVSLUTAD	RLC52-131	Åtkomstskydd
2020-09-19	02:10:41	100434	2FRWI	TIDIGARE ÅTGÄRDSKOD(ER):123 R300	RLC52-136	Systeminformation
2020-09-19	02:10:43	100434	2FRWI	ÅTERAKTIVERAD RLC52-136	RLC52-136	Systeminformation
2020-09-19	02:11:59	100434	2FRWI	26-1100 BEORDRAD VIA DRAG/SLÄPP	RLC52-136	Systeminformation
2020-09-19	02:12:01	100434	2FRWI	26-1100 Påbörjat uppdrag	RLC52-136	Systeminformation
2020-09-19	02:12:06	100434	2FRWI	26-1100 Frihetsberövad	RLC52-136	Systeminformation
2020-09-19	02:12:09	100434	2FRWI	--	RLC52-136	Anteckningar
2020-09-19	02:12:10	100434	2FRWI	26-1100 Ledig	RLC52-136	Systeminformation
2020-09-19	02:12:12	100434	2FRWI	-	RLC52-136	Anteckningar
2020-09-19	02:12:37	100434	2FRWI	Smeknamn:KNOGIS Personnr [redacted] Kön:M	RLC52-136	Anteckningar
2020-09-19	02:12:38	100434	2FRWI	MISSTÄNKT MOHAMMED ALMASRI	RLC52-136	Anteckningar
2020-09-19	02:12:38	100434	2FRWI	RINGA NARK, EGET BRUK. INTERPOOL. GÄVLE	RLC52-136	Anteckningar
2020-09-19	02:12:42	100434	2FRWI	-	RLC52-136	Anteckningar
2020-09-19	02:13:00	100434	2FRWI	MOHAMMED ALMASRI TOG MED FÖR KROPPSBES.	RLC52-136	Anteckningar
2020-09-19	02:13:01	100434	2FRWI	-	RLC52-136	Anteckningar
2020-09-19	02:13:16	100434	2FRWI	AVKISSAD OCH NU UTSLÄPPT IGEN	RLC52-136	Anteckningar
2020-09-19	02:13:16	100434	2FRWI	-	RLC52-136	Anteckningar
2020-09-19	02:14:07	100434	2FRWI	Åtgärdskod: 101, 136, R300	RLC52-136	Åtkomstskydd
2020-09-19	02:14:07	100434	2FRWI	Gripna Omhä Övr.fb. 1	RLC52-136	Åtkomstskydd
2020-09-19	02:14:07	100434	2FRWI	(RLC)	RLC52-136	Systeminformation
2020-09-19	02:22:24	5520	2DAAG	AVSLUTAT AV RLC52-136(ACTION)	RLC52-131	Anteckningar
2020-09-19	02:22:24	5520	2DAAG	Gripna Omhä Övr.fb. 1	RLC52-131	Åtkomstskydd
2020-09-19	02:22:24	5520	2DAAG	5201-20200919-0042 AVSLUTAD	RLC52-131	Åtkomstskydd
2020-12-17	09:44:13	100986	016647	5201-20200919-0042 Läst/skrivit ut HRPC-494906 -> Microsoft Print to PDF	PC-494906	Systeminformation
2020-12-17	09:44:13	100986	016647	Utskriftsorsak:Pågående utredning.	PC-494906	Systeminformation
2020-12-17	09:51:35	100986	016647	5201-20200919-0042 Läst/skrivit ut HRPC-494906 -> Microsoft Print to PDF	PC-494906	Systeminformation
2020-12-17	09:51:35	100986	016647	Utskriftsorsak:Pågående utredning.	PC-494906	Systeminformation

2021-01-26	10:27:52	5555	2VIMA	5201-20200919-0042 Läst/skrivit ut HRPC-470539 -> Microsoft Print to PDF	PC-470539	Systeminformation
2021-01-26	10:27:52	5555	2VIMA	Utskriftsorsak:PUA U0016285	PC-470539	Systeminformation
2021-04-11	11:17:08	121	016389	5201-20200919-0042 Läst/skrivit ut HRSYSGENWSTN -> PR564592 (from PC-719264) in session 83	SYSGENWSTN	Systeminformation
2021-04-11	11:17:08	121	016389	Utskriftsorsak:K370286-21	SYSGENWSTN	Systeminformation

- Tilläggstext

Datum	Tid	Personal id	Operatörskod	Arbetsstation	Fritext
2020-09-19	01:26:10	100000		SYSAWSRV	HR SKICKAT TILL: 26-1640(067927 LÖTBERG), 26-1640(041495 GRENHOLM), 26-1640(062875 DALMAN), 26-1640( ): 0; 0
2020-09-19	01:44:47	100000		SYSAWSRV	HR SKICKAT TILL: 26-1150( ), 26-1150(054593 NILSSON LEVIN), 26-1150(055253 BORGMAN): INTERPOOL; SÖDRA KUNGSGATAN 20, SÖDER, GÄVLE; KONTROLL PERSON/FORDON; KONTROLL PERSON/FORDON; 026605165; 6728915; 1573405
2020-09-19	01:45:04	100000		SYSAWSRV	HR SKICKAT TILL: 26-1420(060820 BURMAN), 26-1420(063013 JOHANSSON), 26-1420( ): INTERPOOL; SÖDRA KUNGSGATAN 20, SÖDER, GÄVLE; KONTROLL PERSON/FORDON; KONTROLL PERSON/FORDON; 026605165; 6728915; 1573405
2020-09-19	02:12:02	100000		SYSAWSRV	HR SKICKAT TILL: 26-1100( ), 26-1100(035646 HERRGÅRD), 26-1100(066005 HAMMARSTRÖM): INTERPOOL; SÖDRA KUNGSGATAN 20, SÖDER, GÄVLE; KONTROLL PERSON/FORDON; KONTROLL PERSON/FORDON; 026605165; 6728915; 1573405

- Förteckning berörd personal

Namn	Personalid	U-nummer	Operatör	Användarnamn	Relation
FRIDA WIDÉN	100434	u0064702	064702	2FRWI	Fritext, Upprättad av
KARIN WAHLMAN	100194	u0061569	061569	2KAWA	Fritext
SARAH KARLSSON	103508	U0075240	075240	2SAKA	Fritext
LENNART DANIEL ÅGREN	5520	U0000686	000686	2DAAG	Fritext
JOHAN WIGGH	100986	U0016647	016647	016647	Fritext
VICTORIA MARKLUND	5555	U0054978	054978	2VIMA	Fritext
EVA HANSSON	121	U0016389	016389	016389	Fritext
SYSTEM SYSTEM	100000	SYSTEM	SYSTEM	SYSTEM	Tilläggstext
FREDRIK DALMAN	100766	u0062875	062875	062875	Patrull
CARL GRENHOLM	100595	U0041495	041495	041495	Patrull
SIMON LÖTBERG	103556	U0067927	067927	067927	Patrull
PETTER NILSSON LEVIN	100472	U0054593	054593	054593	Patrull
JOHN BORGMAN	100233	u0055253	055253	055253	Patrull
AXEL JOHANSSON	104143	U0063013	063013	063013	Patrull
AGNES BURMAN	102740	u0060820	060820	060820	Patrull
ANDERS VIKTORSSON	1584	U0035961	035961	035961	Patrull
LINNÉA HERRGÅRD	1544	U0035646	035646	035646	Patrull
HANNA HAMMARSTRÖM	103318	u0066005	066005	066005	Patrull

Rapport genererad den:
2022-01-13 22:30:18
Rapport genererad av:
NT565292

Utökad Rapport / E-Arkiv

Polismyndigheten

Händelserapport - STORM

- Grunduppgifter

Myndighet: Polismyndigheten
Region: 5201(Mitt)
Källsystem: STORM
HR-nummer: 5201-20201018-0493
Registreringsdatum: 2020-10-18 23:14:37
Initial händelsekod: 8001 KONTROLL PERSON/FORDON
Övrig info: RATTFYLLERI
Slutlig händelsekod: 3001 RATTFYLLERI.
Områdekod: 520310,GÄSTRIKL,PO GÄVL
Prioritet: 3 NÄRTID
Operatörskod: 072006
Personal id: 103167
Patrull: 26-1640
Åtkomstskydd: Nej

- Åtgärdskod

Åtgärdskod 1: 103 ANMÄLAN TRAFIK
Åtgärdskod 2: 136 MEDTAG KROPPSBESIKTNING
Åtgärdskod 3: 108 FÖRHÖR
Åtgärdskod 4: R300 KLAR FÖR AVSLUT
Åtgärdskod 5: 105 ARRESTANTBLAD

- Adressinformation

Platsobjekt:
AlarmObjekt:
SÖDRA KUNGSVÄGEN 0

80256
HEMSTA, GÄVLE

- Anmälarinformation

Anmälarens E-post:
Anmälarens födelsedatum:
Anmälarens kön:
Anmälarens namn:
Anmälare återkopplingsadress:
Anmälarens postkod:
Anmälarens telefon:
Anmälningssätt: EGET
Anteckningar:
Tilläggsinformation: 26-1640
Anmälare återkoppling:

- Patrullaktivitet

Patrull	Tid	Händelse	Personal id/Operatörskod
26-1640	2020-10-18 23:14:37	Beordrad	1156/ 007727 1867/ 040968
Information: , ,			
26-1640	2020-10-18 23:14:37	Ledig	1156/ 007727 1867/ 040968
Information: BEGÄRT EGET HR RLC52-115 5201-20201018-0493			
26-1640	2020-10-18 23:14:38	Påbörjat uppdrag	1156/ 007727 1867/ 040968
Information: , ,			
26-1640	2020-10-18 23:14:39	Påbörjat uppdrag	1156/ 007727 1867/ 040968
Information: MEDDELANDE SÄNT 040968 ANDERSSON 0; 0 5201-20201018-0493			
26-1640	2020-10-18 23:14:39	Påbörjat uppdrag	1156/ 007727

1867/ 040968

Information: MEDDELANDE SÄNT 007727 NYSTRÖM 0; 0 5201-20201018-0493

26-1100 2020-10-18 23:14:55 Beordrad 1182/ 014451
103460/ 060458

Information: , ,

26-1100 2020-10-18 23:14:56 Beordrad 1182/ 014451
103460/ 060458

Information: MEDDELANDE SÄNT 014451 HANSSON 0; 0 5201-20201018-0493

26-1100 2020-10-18 23:14:56 Beordrad 1182/ 014451
103460/ 060458

Information: MEDDELANDE SÄNT 060458 HENRIKSEN WIBOON 0; 0 5201-20201018-

26-1100 2020-10-18 23:14:57 Påbörjat uppdrag 1182/ 014451
103460/ 060458

Information: , ,

26-1100 2020-10-18 23:15:26 Påbörjat uppdrag 1182/ 014451
103460/ 060458

Information: SÖDRA KUNGSVÄGEN, HEMSTA, GÄVLE

26-1640 2020-10-18 23:15:27 Påbörjat uppdrag 1156/ 007727
1867/ 040968

Information: SÖDRA KUNGSVÄGEN, HEMSTA, GÄVLE

26-1640 2020-10-18 23:29:56 Frihetsberövad 1156/ 007727
1867/ 040968

Information: 2+1 ->AKUTEN KROPPSBES

26-1640 2020-10-18 23:52:59 Frihetsberövad 1156/ 007727
1867/ 040968

Information: SÖDRA KUNGSVÄGEN, HEMSTA, GÄVLE

26-1100 2020-10-18 23:52:59 Påbörjat uppdrag 1182/ 014451
103460/ 060458

Information: SÖDRA KUNGSVÄGEN, HEMSTA, GÄVLE

26-1640 2020-10-19 00:07:55 Frihetsberövad 1156/ 007727
1867/ 040968

Information: SÖDRA KUNGSVÄGEN, HEMSTA, GÄVLE

26-1100 2020-10-19 00:14:46 Ledig 1182/ 014451
103460/ 060458

Information: PATRULLEN HAR TAGITS BORT 5201-20201018-0493

26-1100 2020-10-19 00:14:46 Ledig 1182/ 014451
103460/ 060458

Information: PATRULLEN OMPRIORITERAD5201-20201019-0003 5201-20201018-0493

26-1640 2020-10-19 00:29:55 Ledig 1156/ 007727
1867/ 040968

Information:

- Relationer

-- Fordon

Reg.nr	Tillverkare	Modell	Färg	Fordonsår	Fordonsslag	Koppling	Kommentar
[redacted]	VOLVO	XC60	MGRÅ	n/a	PB	MT RF	DROGRF, SÖDRA KUNGSVÄGEN GÄVLE

-- Person

Namn	Efternamn	Personnummer	Samband	Kommentar
Ahmed	Almassri	[redacted]	FÖRARE	[redacted] DROGRF SÖDRA KUNGSVÄGEN GÄVLE
Bilal	Mohamed Guelleh	[redacted]	PASSAG	[redacted] MITTEN BAK, SÖDRA KUNGSVÄGEN GÄVLE
MOHAMMAD	SALMO	[redacted]	PASSAG	[redacted] VÄ BAK, SÖDRA KUNGSVÄGEN GÄVLE
Allan	Hussein	[redacted]	PASSAG	[redacted] HÖ BAK, SÖDRA KUNGSVÄGEN GÄVLE
Baran	Arslan	[redacted]	PASSAG	[redacted] FRAM, SÖDRA KUNGSVÄGEN GÄVLE

-- K-nummer

Information	Datum	Tid

-- PUM-A

Information	Datum	Tid

-- Pärnr

Pärnr	Information	Datum	Tid

-- Relaterade HR

Information	Datum	Tid

-- Extern

Kategori	Typ	Namn	Kommentar	Org	Postnr	Tel	Fax	Adress

- Tid/Datum

Datum	Tid	Händelse
2020-10-18	23:14:37	Påbörjad HR
2020-10-18	23:14:37	Parkerad
2020-10-18	23:14:37	Registrerad
2020-10-18	23:14:37	Beordrad
2020-10-18	23:14:38	Påbörjat uppdrag
2020-10-18	23:29:56	Frihetsberövad
2020-10-19	00:29:55	Klar
2020-10-19	00:30:42	Åtgärdskodad
2020-10-19	00:38:00	Avslutad

- Fritext

Datum	Tid	Personal id	Operatörskod	Fritext	Arbetsstation	Kategori
2020-10-18	23:14:38	103167	2SOWI	26-1640 BEGÄRT EGET HR	RLC52-115	Systeminformation
2020-10-18	23:14:38	103167	2SOWI	26-1640 Påbörjat uppdrag	RLC52-115	Systeminformation
2020-10-18	23:14:55	103167	2SOWI	26-1100 BEORDRAD VIA DRAG/SLÄPP	RLC52-115	Systeminformation
2020-10-18	23:14:58	103167	2SOWI	26-1100 Påbörjat uppdrag	RLC52-115	Systeminformation
2020-10-18	23:14:59	103167	2SOWI	-	RLC52-115	Anteckningar
2020-10-18	23:16:08	103167	2SOWI	Färg:MGRÅ Fabrikat:VOLVO Modell:XC60 Landskod:S Typ: PB	RLC52-115	Anteckningar
2020-10-18	23:16:09	103167	2SOWI	KONTROLLERAT [redacted]	RLC52-115	Anteckningar
2020-10-18	23:16:09	103167	2SOWI	SÖDRA KUNGSVÄGEN GÄVLE	RLC52-115	Anteckningar
2020-10-18	23:16:10	103167	2SOWI	-	RLC52-115	Anteckningar
2020-10-18	23:16:23	103167	2SOWI	UND FLAGGA SATT	RLC52-115	Systeminformation
2020-10-18	23:16:25	103167	2SOWI	-	RLC52-115	Anteckningar
2020-10-18	23:23:00	103167	2SOWI	Personnr [redacted] Kön:M	RLC52-115	Anteckningar
2020-10-18	23:23:01	103167	2SOWI	FÖRARE AV FORDON. Ahmed Almassri	RLC52-115	Anteckningar
2020-10-18	23:23:01	103167	2SOWI	[redacted], SÖDRA KUNGSVÄGEN GÄVLE	RLC52-115	Anteckningar

2020-10-18	23:23:02	103167	2SOWI	-	RLC52-115	Anteckningar
2020-10-18	23:23:48	103167	2SOWI	Personnr [redacted] Kön:M	RLC52-115	Anteckningar
2020-10-18	23:23:49	103167	2SOWI	PASSAGERARE Baran Arslan	RLC52-115	Anteckningar
2020-10-18	23:23:49	103167	2SOWI	[redacted] FRAM, SÖDRA KUNGSVÄGEN GÄVLE	RLC52-115	Anteckningar
2020-10-18	23:23:50	103167	2SOWI	-	RLC52-115	Anteckningar
2020-10-18	23:24:24	103167	2SOWI	Personn [redacted] Kön:M	RLC52-115	Anteckningar
2020-10-18	23:24:25	103167	2SOWI	PASSAGERARE Allan Hussein	RLC52-115	Anteckningar
2020-10-18	23:24:25	103167	2SOWI	[redacted] HÖ BAK, SÖDRA KUNGSVÄGEN GÄVLE	RLC52-115	Anteckningar
2020-10-18	23:24:26	103167	2SOWI	-	RLC52-115	Anteckningar
2020-10-18	23:24:58	103167	2SOWI	Personnr [redacted] Kön:M	RLC52-115	Anteckningar
2020-10-18	23:24:59	103167	2SOWI	PASSAGERARE Bilal Mohamed Guelleh	RLC52-115	Anteckningar
2020-10-18	23:24:59	103167	2SOWI	[redacted] MITTEN BAK, SÖDRA KUNGSVÄGEN GÄVLE	RLC52-115	Anteckningar
2020-10-18	23:25:00	103167	2SOWI	-	RLC52-115	Anteckningar
2020-10-18	23:25:27	103167	2SOWI	Personnr [redacted] Kön:M	RLC52-115	Anteckningar
2020-10-18	23:25:27	103167	2SOWI	PASSAGERARE MOHAMMAD SALMO	RLC52-115	Anteckningar
2020-10-18	23:25:27	103167	2SOWI	[redacted] VÄ BAK, SÖDRA KUNGSVÄGEN GÄVLE	RLC52-115	Anteckningar
2020-10-18	23:25:29	103167	2SOWI	-	RLC52-115	Anteckningar
2020-10-18	23:29:56	103514	2ULWI	26-1640 Frihetsberövad	RLC52-125	Systeminformation
2020-10-18	23:30:00	103514	2ULWI	-	RLC52-125	Anteckningar
2020-10-18	23:30:11	103514	2ULWI	26-1640 2+1 MED FÖRAREN, KROPPSBES PÅ AKUTEN	RLC52-125	Anteckningar
2020-10-18	23:30:11	103514	2ULWI	-	RLC52-125	Anteckningar
2020-10-18	23:53:18	5692	2IVAS	MISSTÄNKT RATTFYLLERI [redacted] S	RLC52-121	Anteckningar
2020-10-18	23:53:18	5692	2IVAS	DROGRF, SÖDRA KUNGSVÄGEN GÄVLE	RLC52-121	Anteckningar
2020-10-18	23:53:24	5692	2IVAS	*	RLC52-121	Anteckningar
2020-10-18	23:53:57	5692	2IVAS	FÖRARE AV FORDON. Ahmed Almassri	RLC52-121	Anteckningar
2020-10-18	23:53:57	5692	2IVAS	[redacted] DROGRF SÖDRA KUNGSVÄGEN GÄVLE	RLC52-121	Anteckningar
2020-10-18	23:54:01	5692	2IVAS	*	RLC52-121	Anteckningar
2020-10-19	00:14:46	103235	2TOEN	26-1100 PATRULLEN OMPRIORITERAD 5201-20201019-0003	RLC52-126	Systeminformation
2020-10-19	00:29:13	103514	2ULWI	-	RLC52-125	Anteckningar
2020-10-19	00:29:52	103514	2ULWI	ANM RINGA NARK OCH MT DROGRF	RLC52-125	Anteckningar

2020-10-19	00:29:53	103514	2ULWI	-	RLC52-125	Anteckningar
2020-10-19	00:29:55	103514	2ULWI	26-1640 Ledig	RLC52-125	Systeminformation
2020-10-19	00:30:20	103514	2ULWI	-	RLC52-125	Anteckningar
2020-10-19	00:30:43	103514	2ULWI	Åtgärdskod: 123, 136, 108, R300	RLC52-125	Åtkomstskydd
2020-10-19	00:30:43	103514	2ULWI	Gripna Omhä Övr.fb. 1	RLC52-125	Åtkomstskydd
2020-10-19	00:30:43	103514	2ULWI	(RLC)	RLC52-125	Systeminformation
2020-10-19	00:38:00	5692	2IVAS	Gripna Omhä Övr.fb. 1	RLC52-121	Åtkomstskydd
2020-10-19	00:38:00	5692	2IVAS	Åtgärdskod: 103, 136, 108, R300, 105	RLC52-121	Åtkomstskydd
2020-10-19	00:38:00	5692	2IVAS	5201-20201018-0493 AVSLUTAD	RLC52-121	Åtkomstskydd
2020-12-17	09:47:00	100986	016647	5201-20201018-0493 Läst/skrivit ut HRPC-494906 -> Microsoft Print to PDF	PC-494906	Systeminformation
2020-12-17	09:47:00	100986	016647	Utskriftsorsak:Pågående utredning.	PC-494906	Systeminformation
2020-12-17	09:49:21	100986	016647	5201-20201018-0493 Läst/skrivit ut HRPC-494906 -> Microsoft Print to PDF	PC-494906	Systeminformation
2020-12-17	09:49:21	100986	016647	Utskriftsorsak:Pågående utredning.	PC-494906	Systeminformation
2020-12-17	09:51:35	100986	016647	5201-20201018-0493 Läst/skrivit ut HRPC-494906 -> Microsoft Print to PDF	PC-494906	Systeminformation
2020-12-17	09:51:35	100986	016647	Utskriftsorsak:Pågående utredning.	PC-494906	Systeminformation
2021-01-19	14:54:53	79	018566	5201-20201018-0493 Läst/skrivit ut HRSYSGENWSTN -> PR561677 (from PC-487011) in session 191	SYSGENWSTN	Systeminformation
2021-01-19	14:54:53	79	018566	Utskriftsorsak:UTREDNING	SYSGENWSTN	Systeminformation

- Tilläggstext

Datum	Tid	Personal id	Operatörskod	Arbetsstation	Fritext
2020-10-18	23:14:39	100000		SYSAWSRV	HR SKICKAT TILL: 26-1640(007727 NYSTRÖM), 26-1640(040968 ANDERSSON): 0; 0
2020-10-18	23:14:56	100000		SYSAWSRV	HR SKICKAT TILL: 26-1100(014451 HANSSON), 26-1100(060458 HENRIKSEN WIBOON): 0; 0

- Förteckning berörd personal

Namn	Personalid	U-nummer	Operatör	Användarnamn	Relation
SOFIA WIRELL	103167	U0072006	072006	2SOWI	Fritext, Upprättad av
ULRIKA WIK	103514	U0065316	065316	2ULWI	Fritext
IVAN ÅSLUND	5692	U0026136	026136	2IVAS	Fritext
TOMMY ENGBERG	103235	U0072262	072262	2TOEN	Fritext
JOHAN WIGGH	100986	U0016647	016647	016647	Fritext
JOHAN BAST	79	U0018566	018566	018566	Fritext
SYSTEM SYSTEM	100000	SYSTEM	SYSTEM	SYSTEM	Tilläggstext
MIKAEL NYSTRÖM	1156	U0007727	007727	007727	Patrull
ANDRÉAS ANDERSSON	1867	U0040968	040968	040968	Patrull
TOBIAS HANSSON	1182	U0014451	014451	014451	Patrull
ROBIN HENRIKSEN WIBOON	103460	U0060458	060458	060458	Patrull

Rapport genererad den:
2022-01-13 22:36:41
Rapport genererad av:
NT565292

Utökad Rapport / E-Arkiv

Polismyndigheten

Händelserapport - STORM

- Grunduppgifter

Myndighet: Polismyndigheten
Region: 5201(Mitt)
Källsystem: STORM
HR-nummer: 5201-20201026-0482
Registreringsdatum: 2020-10-26 21:15:06
Initial händelsekod: 8001 KONTROLL PERSON/FORDON
Övrig info: KONTROLL PERSON/FORDON
Slutlig händelsekod: 8001 KONTROLL PERSON/FORDON
Områdekod: 520310,GÄSTRIKL,PO GÄVL
Prioritet: 3 NÄRTID
Operatörskod: 062943
Personal id: 100370
Patrull: 26-1130
Åtkomstskydd: Nej

- Åtgärdskod

Åtgärdskod 1: 123 UTFÖRT
Åtgärdskod 2: R300 KLAR FÖR AVSLUT

- Adressinformation

Platsobjekt:
AlarmObjekt:
DROTTNINGGATAN 0

80320
NORR, GÄVLE

- Anmälarinformation

Anmälarens E-post:
Anmälarens födelsedatum:
Anmälarens kön:
Anmälarens namn:
Anmälare återkopplingsadress:
Anmälarens postkod:
Anmälarens telefon:
Anmälningssätt: EGET
Anteckningar:
Tilläggsinformation: 26-1130
Anmälare återkoppling:

- Patrullaktivitet

Patrull	Tid	Händelse	Personal id/Operatörskod
26-1130	2020-10-26 21:15:06	Påbörjat uppdrag	100766/ 062875 2127/ 054986
Information: , ,			
26-1130	2020-10-26 21:15:06	Beordrad	100766/ 062875 2127/ 054986
Information: , ,			
26-1130	2020-10-26 21:15:06	Ledig	100766/ 062875 2127/ 054986
Information: BEGÄRT EGET HR RLC52-135 5201-20201026-0482			
26-1130	2020-10-26 21:15:08	Påbörjat uppdrag	100766/ 062875 2127/ 054986
Information: MEDDELANDE SÄNT 0; 0 5201-20201026-0482			
26-1130	2020-10-26 21:15:08	Påbörjat uppdrag	100766/ 062875 2127/ 054986
Information: MEDDELANDE SÄNT 054986 SMEDBERG 0; 0 5201-20201026-0482			
26-1130	2020-10-26 21:15:08	Påbörjat uppdrag	100766/ 062875

2127/ 054986

Information: MEDDELANDE SÄNT 062875 DALMAN 0; 0 5201-20201026-0482

26-1130 2020-10-26 21:16:07 Påbörjat uppdrag 100766/ 062875
2127/ 054986

Information: DROTTNINGGATAN, NORR, GÄVLE

26-1130 2020-10-26 21:16:10 Klar_på_plats 100766/ 062875
2127/ 054986

Information: DROTTNINGGATAN, NORR, GÄVLE

26-1130 2020-10-26 21:16:11 Ledig 100766/ 062875
2127/ 054986

Information:

- Relationer

-- Fordon

Reg.nr	Tillverkare	Modell	Färg	Fordonsår	Fordonsslag	Koppling	Kommentar

-- Person

Namn	Efternamn	Personnummer	Samband	Kommentar
Ahmed	Almassri	[redacted]	KONTROLLER	PL19, DROTTNINGGATAN GÄVLE
MOHAMMAD	SALMO	[redacted]	KONTROLLER	PL19, DROTTNINGGATAN GÄVLE
Allan	Hussein	[redacted]	KONTROLLER	PL19, DROTTNINGGATAN GÄVLE
Baran	Arslan	[redacted]	KONTROLLER	PL19, DROTTNINGGATAN GÄVLE

-- K-nummer

Information	Datum	Tid

-- PUM-A

Information	Datum	Tid

-- Pärnr

Pärnr	Information	Datum	Tid

-- Relaterade HR

Information	Datum	Tid

-- Extern

Kategori	Typ	Namn	Kommentar	Org	Postnr	Tel	Fax	Adress

- Tid/Datum

Datum	Tid	Händelse
2020-10-26	21:15:06	Påbörjad HR
2020-10-26	21:15:06	Parkerad
2020-10-26	21:15:06	Registrerad
2020-10-26	21:15:06	Beordrad
2020-10-26	21:15:07	Påbörjat uppdrag
2020-10-26	21:16:11	Klar på plats
2020-10-26	21:16:11	Klar
2020-10-26	21:18:20	Åtgärdskodad
2020-10-26	21:18:38	Avslutad

- Fritext

Datum	Tid	Personal id	Operatörskod	Fritext	Arbetsstation	Kategori
2020-10-26	21:15:06	100370	2LISU	26-1130 BEGÄRT EGET HR	RLC52-135	Systeminformation

2020-10-26	21:15:07	100370	2LISU	26-1130 Påbörjat uppdrag	RLC52-135	Systeminformation
2020-10-26	21:16:09	100370	2LISU	-	RLC52-135	Anteckningar
2020-10-26	21:16:11	100370	2LISU	26-1130 Klar_på_plats	RLC52-135	Systeminformation
2020-10-26	21:16:11	100370	2LISU	26-1130 Ledig	RLC52-135	Systeminformation
2020-10-26	21:16:13	100370	2LISU	-	RLC52-135	Anteckningar
2020-10-26	21:16:32	100370	2LISU	Personnr [redacted] Kön:M	RLC52-135	Anteckningar
2020-10-26	21:16:32	100370	2LISU	KONTROLLERAD PERSON Allan Hussein	RLC52-135	Anteckningar
2020-10-26	21:16:32	100370	2LISU	PL19, DROTTNINGGATAN GÄVLE	RLC52-135	Anteckningar
2020-10-26	21:16:33	100370	2LISU	-	RLC52-135	Anteckningar
2020-10-26	21:16:59	100370	2LISU	Personnr [redacted] Kön:M	RLC52-135	Anteckningar
2020-10-26	21:16:59	100370	2LISU	KONTROLLERAD PERSON Baran Arslan	RLC52-135	Anteckningar
2020-10-26	21:16:59	100370	2LISU	PL19, DROTTNINGGATAN GÄVLE	RLC52-135	Anteckningar
2020-10-26	21:17:01	100370	2LISU	-	RLC52-135	Anteckningar
2020-10-26	21:17:37	100370	2LISU	Personn [redacted] Kön:M	RLC52-135	Anteckningar
2020-10-26	21:17:38	100370	2LISU	KONTROLLERAD PERSON MOHAMMAD SALMO	RLC52-135	Anteckningar
2020-10-26	21:17:38	100370	2LISU	PL19, DROTTNINGGATAN GÄVLE	RLC52-135	Anteckningar
2020-10-26	21:17:40	100370	2LISU	-	RLC52-135	Anteckningar
2020-10-26	21:18:13	100370	2LISU	Personnr [redacted] Kön:M	RLC52-135	Anteckningar
2020-10-26	21:18:13	100370	2LISU	KONTROLLERAD PERSON Ahmed Almassri	RLC52-135	Anteckningar
2020-10-26	21:18:13	100370	2LISU	PL19, DROTTNINGGATAN GÄVLE	RLC52-135	Anteckningar
2020-10-26	21:18:15	100370	2LISU	-	RLC52-135	Anteckningar
2020-10-26	21:18:15	100370	2LISU	UA	RLC52-135	Anteckningar
2020-10-26	21:18:15	100370	2LISU	-	RLC52-135	Anteckningar
2020-10-26	21:18:20	100370	2LISU	Åtgärdskod: 123, R300	RLC52-135	Åtkomstskydd
2020-10-26	21:18:20	100370	2LISU	(RLC)	RLC52-135	Systeminformation
2020-10-26	21:18:32	100370	2LISU	UND FLAGGA SATT	RLC52-135	Systeminformation
2020-10-26	21:18:37	5520	2DAAG	Gripna Omhä Övr.fb.	RLC52-131	Åtkomstskydd
2020-10-26	21:18:37	5520	2DAAG	5201-20201026-0482 AVSLUTAD	RLC52-131	Åtkomstskydd
2020-12-17	09:47:00	100986	016647	5201-20201026-0482 Läst/skrivit ut HRPC-494906 -> Microsoft Print to PDF	PC-494906	Systeminformation
2020-12-17	09:47:00	100986	016647	Utskriftsorsak:Pågående utredning.	PC-494906	Systeminformation

2020-12-17	09:49:21	100986	016647	5201-20201026-0482 Läst/skrivit ut HRPC-494906 -> Microsoft Print to PDF	PC-494906	Systeminformation
2020-12-17	09:49:21	100986	016647	Utskriftsorsak:Pågående utredning.	PC-494906	Systeminformation
2020-12-17	09:51:35	100986	016647	5201-20201026-0482 Läst/skrivit ut HRPC-494906 -> Microsoft Print to PDF	PC-494906	Systeminformation
2020-12-17	09:51:35	100986	016647	Utskriftsorsak:Pågående utredning.	PC-494906	Systeminformation
2021-01-19	14:53:16	79	018566	5201-20201026-0482 Läst/skrivit ut HRSYSGENWSTN -> PR561677 (from PC-487011) in session 191	SYSGENWSTN	Systeminformation
2021-01-19	14:53:16	79	018566	Utskriftsorsak:UTREDNING	SYSGENWSTN	Systeminformation

- Tilläggstext

Datum	Tid	Personal id	Operatörskod	Arbetsstation	Fritext
2020-10-26	21:15:08	100000		SYSAWSRV	HR SKICKAT TILL: 26-1130(054986 SMEDBERG), 26-1130(062875 DALMAN), 26-1130( ): 0; 0

- Förteckning berörd personal

Namn	Personalid	U-nummer	Operatör	Användarnamn	Relation
LINNÉA MAJKEN SUNDMAN	100370	U0062943	062943	2LISU	Fritext, Upprättad av
LENNART DANIEL ÅGREN	5520	U0000686	000686	2DAAG	Fritext
JOHAN WIGGH	100986	U0016647	016647	016647	Fritext
JOHAN BAST	79	U0018566	018566	018566	Fritext
SYSTEM SYSTEM	100000	SYSTEM	SYSTEM	SYSTEM	Tilläggstext
FREDRIK DALMAN	100766	u0062875	062875	062875	Patrull
LISA SMEDBERG	2127	U0054986	054986	054986	Patrull

Rapport genererad den:
2022-01-13 22:46:19
Rapport genererad av:
NT565292

Utökad Rapport / E-Arkiv

Polismyndigheten

Händelserapport - STORM

- Grunduppgifter

Myndighet: Polismyndigheten
Region: 5201(Mitt)
Källsystem: STORM
HR-nummer: 5201-20201107-0062
Registreringsdatum: 2020-11-07 01:20:15
Initial händelsekod: 8001 KONTROLL PERSON/FORDON
Övrig info: KONTROLL PERSON/FORDON
Slutlig händelsekod: 8001 KONTROLL PERSON/FORDON
Områdekod: 520310,GÄSTRIKL,PO GÄVL
Prioritet: 3 NÄRTID
Operatörskod: 064593
Personal id: 100425
Patrull: 26-1150
Åtkomstskydd: Nej

- Åtgärdskod

Åtgärdskod 1: 123 UTFÖRT
Åtgärdskod 2: R300 KLAR FÖR AVSLUT
Åtgärdskod 3: R550 PRIO 50

- Adressinformation

Platsobjekt:
AlarmObjekt:
SÖDRA SLOTTSGATAN 0

80253
SÖDER, GÄVLE

- Anmälarinformation

Anmälarens E-post:
Anmälarens födelsedatum:
Anmälarens kön:
Anmälarens namn:
Anmälare återkopplingsadress:
Anmälarens postkod:
Anmälarens telefon:
Anmälningssätt: EGET
Anteckningar:
Tilläggsinformation: 26-1150
Anmälare återkoppling:

- Patrullaktivitet

Patrull	Tid	Händelse	Personal id/Operatörskod
26-1150	2020-11-07 01:20:15	Beordrad	104181/ 053706 103027/ 062771
Information: , ,			
26-1150	2020-11-07 01:20:15	Ledig	104181/ 053706 103027/ 062771
Information: BEGÄRT EGET HR RLC52-135 5201-20201107-0062			
26-1150	2020-11-07 01:20:16	Påbörjat uppdrag	104181/ 053706 103027/ 062771
Information: , ,			
26-1150	2020-11-07 01:20:18	Påbörjat uppdrag	104181/ 053706 103027/ 062771
Information: MEDDELANDE SÄNT 062771 NIELSEN 0; 0 5201-20201107-0062			
26-1150	2020-11-07 01:20:18	Påbörjat uppdrag	104181/ 053706 103027/ 062771
Information: MEDDELANDE SÄNT 0; 0 5201-20201107-0062			

26-1150 2020-11-07 01:20:28 Påbörjat uppdrag 104181/ 053706
103027/ 062771

Information: SÖDRA SLOTTSGATAN, SÖDER, GÄVLE

26-1150 2020-11-07 01:35:47 Klar_på_plats 104181/ 053706
103027/ 062771

Information: SÖDRA SLOTTSGATAN, SÖDER, GÄVLE

26-1150 2020-11-07 01:35:48 Ledig 104181/ 053706
103027/ 062771

Information:

- Relationer

-- Fordon

Reg.nr	Tillverkare	Modell	Färg	Fordonsår	Fordonsslag	Koppling	Kommentar
[redacted]	VOLVO	V60	GRÅ	n/a	PB	KONTROLL	PL 19 PL 20A SÖDRA SLOTTSGATAN GÄVLE

-- Person

Namn	Efternamn	Personnummer	Samband	Kommentar
Ahmed	Almassri	[redacted]	FÖRARE	GJX87F PL 19 PL 20A SÖDRA SLOTTSGATAN GÄVLE
MOHAMMAD	SALMO	[redacted]	PASSAG	GJX87F PL 19 PL 20A SÖDRA SLOTTSGATAN GÄVLE
Allan	Hussein	[redacted]	PASSAG	GJX87F PL 19 PL 20A SÖDRA SLOTTSGATAN GÄVLE
Baran	Arslan	[redacted]	PASSAG	GJX87F PL 19 PL 20A SÖDRA SLOTTSGATAN GÄVLE

-- K-nummer

Information	Datum	Tid

-- PUM-A

Information	Datum	Tid

-- Pärnr

Pärnr	Information	Datum	Tid

-- Relaterade HR

Information	Datum	Tid

-- Extern

Kategori	Typ	Namn	Kommentar	Org	Postnr	Tel	Fax	Adress

- Tid/Datum

Datum	Tid	Händelse
2020-11-07	01:20:15	Påbörjad HR
2020-11-07	01:20:15	Parkerad
2020-11-07	01:20:15	Registrerad
2020-11-07	01:20:15	Beordrad
2020-11-07	01:20:16	Påbörjat uppdrag
2020-11-07	01:35:48	Klar på plats
2020-11-07	01:35:48	Klar
2020-11-07	01:40:44	Åtgärdskodad
2020-11-07	01:48:54	Avslutad

- Fritext

Datum	Tid	Personal id	Operatörskod	Fritext	Arbetsstation	Kategori
2020-11-07	01:20:15	100425	2FRHO	26-1150 BEGÄRT EGET HR	RLC52-135	Systeminformation
2020-11-	01:20:16	100425	2FRHO	26-1150 Påbörjat uppdrag	RLC52-135	Systeminformation

07					
2020-11-07	01:20:30	100425	2FRHO	-	RLC52-135	Anteckningar
2020-11-07	01:20:37	100425	2FRHO	PTRL ÅTERKOMMER MED UGGIFTER	RLC52-135	Anteckningar
2020-11-07	01:20:38	100425	2FRHO	-	RLC52-135	Anteckningar
2020-11-07	01:35:48	100425	2FRHO	26-1150 Klar_på_plats	RLC52-135	Systeminformation
2020-11-07	01:35:48	100425	2FRHO	26-1150 Ledig	RLC52-135	Systeminformation
2020-11-07	01:36:32	100425	2FRHO	Färg:GRÅ Fabr kat:VOLVO Modell:V60 Landskod:SE Typ:PB	RLC52-135	Anteckningar
2020-11-07	01:36:33	100425	2FRHO	KONTROLLERAT [redacted]	RLC52-135	Anteckningar
2020-11-07	01:36:33	100425	2FRHO	PL 19 PL 20A SÖDRA SLOTTSGATAN GÄVLE	RLC52-135	Anteckningar
2020-11-07	01:36:34	100425	2FRHO	-	RLC52-135	Anteckningar
2020-11-07	01:37:03	100425	2FRHO	Personn [redacted] Kön:M	RLC52-135	Anteckningar
2020-11-07	01:37:03	100425	2FRHO	PASSAGERARE Allan Hussein	RLC52-135	Anteckningar
2020-11-07	01:37:03	100425	2FRHO	[redacted] PL 19 PL 20A SÖDRA SLOTTSGATAN GÄVLE	RLC52-135	Anteckningar
2020-11-07	01:37:06	100425	2FRHO	-	RLC52-135	Anteckningar
2020-11-07	01:37:27	100425	2FRHO	Personnr [redacted] Kön:M	RLC52-135	Anteckningar
2020-11-07	01:37:27	100425	2FRHO	PASSAGERARE Baran Arslan	RLC52-135	Anteckningar
2020-11-07	01:37:27	100425	2FRHO	[redacted] PL 19 PL 20A SÖDRA SLOTTSGATAN GÄVLE	RLC52-135	Anteckningar
2020-11-07	01:37:30	100425	2FRHO	-	RLC52-135	Anteckningar
2020-11-07	01:37:50	100425	2FRHO	Personnr [redacted] Kön:M	RLC52-135	Anteckningar
2020-11-07	01:37:51	100425	2FRHO	FÖRARE AV FORDON. Ahmed Almassri	RLC52-135	Anteckningar
2020-11-07	01:37:51	100425	2FRHO	[redacted] PL 19 PL 20A SÖDRA SLOTTSGATAN GÄVLE	RLC52-135	Anteckningar
2020-11-07	01:37:52	100425	2FRHO	-	RLC52-135	Anteckningar
2020-11-07	01:38:15	100425	2FRHO	Personn [redacted] Kön:M	RLC52-135	Anteckningar
2020-11-07	01:38:16	100425	2FRHO	PASSAGERARE MOHAMMAD SALMO	RLC52-135	Anteckningar
2020-11-07	01:38:16	100425	2FRHO	[redacted] PL 19 PL 20A SÖDRA SLOTTSGATAN GÄVLE	RLC52-135	Anteckningar
2020-11-07	01:38:18	100425	2FRHO	-	RLC52-135	Anteckningar
2020-11-07	01:38:24	100425	2FRHO	PL19	RLC52-135	Anteckningar
2020-11-07	01:38:27	100425	2FRHO	PL20A	RLC52-135	Anteckningar
2020-11-07	01:38:30	100425	2FRHO	-	RLC52-135	Anteckningar
2020-11-07	01:38:36	100425	2FRHO	UND FLAGGA SATT	RLC52-135	Systeminformation
2020-11-07	01:38:36	100425	2FRHO	LÄGESBILD FLAGGA SATT	RLC52-135	Systeminformation

07						
2020-11-07	01:38:42	100425	2FRHO	Åtgärdskod: 123, R300	RLC52-135	Åtkomstskydd
2020-11-07	01:38:42	100425	2FRHO	(RLC)	RLC52-135	Systeminformation
2020-11-07	01:40:44	100425	2FRHO	Åtgärdskod: 123, R300, R550	RLC52-135	Åtkomstskydd
2020-11-07	01:40:44	100425	2FRHO	(RLC)	RLC52-135	Systeminformation
2020-11-07	01:48:54	1538	2JONA	Gripna Omhä Övr.fb.	RLC52-131	Åtkomstskydd
2020-11-07	01:48:54	1538	2JONA	5201-20201107-0062 AVSLUTAD	RLC52-131	Åtkomstskydd
2020-11-09	06:45:19	100478	034295	5201-20201107-0062 Läst/skrivit ut HRPC-458692 -> PR513358 (from PC-458692) in session 200	PC-458692	Systeminformation
2020-11-09	06:45:19	100478	034295	Utskriftsorsak:UND	PC-458692	Systeminformation
2020-12-17	09:47:00	100986	016647	5201-20201107-0062 Läst/skrivit ut HRPC-494906 -> Microsoft Print to PDF	PC-494906	Systeminformation
2020-12-17	09:47:00	100986	016647	Utskriftsorsak:Pågående utredning.	PC-494906	Systeminformation
2020-12-17	09:49:21	100986	016647	5201-20201107-0062 Läst/skrivit ut HRPC-494906 -> Microsoft Print to PDF	PC-494906	Systeminformation
2020-12-17	09:49:21	100986	016647	Utskriftsorsak:Pågående utredning.	PC-494906	Systeminformation
2020-12-17	09:51:35	100986	016647	5201-20201107-0062 Läst/skrivit ut HRPC-494906 -> Microsoft Print to PDF	PC-494906	Systeminformation
2020-12-17	09:51:35	100986	016647	Utskriftsorsak:Pågående utredning.	PC-494906	Systeminformation
2021-01-19	14:51:59	79	018566	5201-20201107-0062 Läst/skrivit ut HRSYSGENWSTN -> PR561677 (from PC-487011) in session 191	SYSGENWSTN	Systeminformation
2021-01-19	14:51:59	79	018566	Utskriftsorsak:UTREDNING	SYSGENWSTN	Systeminformation
2021-04-21	15:23:29	4461	2MAPE	5201-20201107-0062 Läst/skrivit ut HRPC-465351 -> Microsoft Print to PDF	PC-465351	Systeminformation
2021-04-21	15:23:29	4461	2MAPE	Utskriftsorsak:A144.935/2021	PC-465351	Systeminformation

- Tilläggstext

Datum	Tid	Personal id	Operatörskod	Arbetsstation	Fritext
2020-11-07	01:20:18	100000		SYSAWSRV	HR SKICKAT TILL: 26-1150(062771 NIELSEN), 26-1150( ): 0; 0

- Förteckning berörd personal

Namn	Personalid	U-nummer	Operatör	Användarnamn	Relation
FREDRIK HOFFMAN	100425	u0064593	064593	2FRHO	Fritext, Upprättad av
JOHAN NÄSLUND LINDSTRÖM	1538	U0032824	032824	2JONA	Fritext
MICHAEL BYLUND	100478	u0034295	034295	034295	Fritext
JOHAN WIGGH	100986	U0016647	016647	016647	Fritext
JOHAN BAST	79	U0018566	018566	018566	Fritext
MALIN PETTERSSON	4461	U0032260	032260	2MAPE	Fritext
SYSTEM SYSTEM	100000	SYSTEM	SYSTEM	SYSTEM	Tilläggstext
ERIK AHLMAN	104181	U0053706	053706	053706	Patrull
ANDRÉ NIELSEN	103027	U0062771	062771	062771	Patrull

Rapport genererad den:
2022-01-13 22:49:18
Rapport genererad av:
NT565292

Utökad Rapport / E-Arkiv

Polismyndigheten

Händelserapport - STORM

- Grunduppgifter

Myndighet: Polismyndigheten
Region: 5201(Mitt)
Källsystem: STORM
HR-nummer: 5201-20201110-0429
Registreringsdatum: 2020-11-10 19:04:09
Initial händelsekod: 8001 KONTROLL PERSON/FORDON
Övrig info: KONTROLL PERSON/FORDON
Slutlig händelsekod: 8001 KONTROLL PERSON/FORDON
Områdekod: 520310,GÄSTRIKL,PO GÄVL
Prioritet: 3 NÄRTID
Operatörskod: 056767
Personal id: 102685
Patrull: 26-1130
Åtkomstskydd: Nej

- Åtgärdskod

Åtgärdskod 1: 123 UTFÖRT
Åtgärdskod 2: 107 PROMEMORIA
Åtgärdskod 3: R300 KLAR FÖR AVSLUT

- Adressinformation

Platsobjekt:
AlarmObjekt:
VÄNDKRETSEN 0

80276
ANDERSBERG, GÄVLE

- Anmälarinformation

Anmälarens E-post:
Anmälarens födelsedatum:
Anmälarens kön:
Anmälarens namn:
Anmälare återkopplingsadress:
Anmälarens postkod:
Anmälarens telefon:
Anmälningssätt: EGET
Anteckningar:
Tilläggsinformation: 26-1130
Anmälare återkoppling:

- Patrullaktivitet

Patrull	Tid	Händelse	Personal id/Operatörskod
26-1130	2020-11-10 19:04:09	Ledig	2235/ 052318 1182/ 014451
Information: BEGÄRT EGET HR RLC52-135 5201-20201110-0429			
26-1130	2020-11-10 19:04:10	Påbörjat uppdrag	2235/ 052318 1182/ 014451
Information: , ,			
26-1130	2020-11-10 19:04:10	Beordrad	2235/ 052318 1182/ 014451
Information: , ,			
26-1130	2020-11-10 19:04:12	Påbörjat uppdrag	2235/ 052318 1182/ 014451
Information: MEDDELANDE SÄNT 0; 0 5201-20201110-0429			
26-1130	2020-11-10 19:04:12	Påbörjat uppdrag	2235/ 052318 1182/ 014451
Information: MEDDELANDE SÄNT 052318 BOGNESAND 0; 0 5201-20201110-0429			

26-1130	2020-11-10 19:04:12	Påbörjat uppdrag	2235/ 052318 1182/ 014451

Information: MEDDELANDE SÄNT 014451 HANSSON 0; 0 5201-20201110-0429

26-1130	2020-11-10 19:04:23	Påbörjat uppdrag	2235/ 052318 1182/ 014451

Information: VÄNDKRETSEN, ANDERSBERG, GÄVLE

26-1130	2020-11-10 19:21:57	Klar_på_plats	2235/ 052318 1182/ 014451

Information: VÄNDKRETSEN, ANDERSBERG, GÄVLE

26-1130	2020-11-10 19:21:58	Ledig	2235/ 052318 1182/ 014451

Information:

- Relationer

-- Fordon

Reg.nr	Tillverkare	Modell	Färg	Fordonsår	Fordonsslag	Koppling	Kommentar
[redacted]	VOLVO	V60	GRÅ	n/a	PB	KONTROLL	VÄNDRETSEN GÄVLE

-- Person

Namn	Efternamn	Personnummer	Samband	Kommentar
Ahmed	Almassri	[redacted]	FÖRARE	GJX87F, VÄNDKRETSEN, GÄVLE
John Paul	RUDBERG	[redacted]	PASSAG	GJX87F, VÄNDKRETSEN, GÄVLE
SKYDDAD	SKYDDAD	[redacted]	PASSAG	GJX87F, VÄNDKRETSEN GÄVLE
MOHAMMAD	SALMO	[redacted]	PASSAG	GJX87F, VÄNDKRETSEN GÄVLE
Allan	Hussein	[redacted]	PASSAG	GJX87F, VÄNDKRETSEN GÄVLE

-- K-nummer

Information	Datum	Tid

-- PUM-A

Information	Datum	Tid

-- Pärnr

Pärnr	Information	Datum	Tid

-- Relaterade HR

Information	Datum	Tid

-- Extern

Kategori	Typ	Namn	Kommentar	Org	Postnr	Tel	Fax	Adress

- Tid/Datum

Datum	Tid	Händelse
2020-11-10	19:04:09	Påbörjad HR
2020-11-10	19:04:09	Parkerad
2020-11-10	19:04:09	Registrerad
2020-11-10	19:04:10	Beordrad
2020-11-10	19:04:10	Påbörjat uppdrag
2020-11-10	19:21:58	Klar på plats
2020-11-10	19:21:58	Klar
2020-11-10	19:24:56	Åtgärdskodad
2020-11-10	19:27:51	Avslutad

- Fritext

Personal

Datum	Tid	id	Operatörskod	Fritext	Arbetsstation	Kategori
2020-11-10	19:04:10	102685	2PAKJ	26-1130 BEGÄRT EGET HR	RLC52-135	Systeminformation
2020-11-10	19:04:10	102685	2PAKJ	26-1130 Påbörjat uppdrag	RLC52-135	Systeminformation
2020-11-10	19:05:46	102685	2PAKJ	KONTROLLERAT [redacted]	RLC52-135	Anteckningar
2020-11-10	19:05:46	102685	2PAKJ	VÄNDRETSEN GÄVLE	RLC52-135	Anteckningar
2020-11-10	19:05:54	102685	2PAKJ	Färg:GRÅ Fabr kat:VOLVO Modell:V60 Landskod:SE Typ:PB	RLC52-135	Anteckningar
2020-11-10	19:05:55	102685	2PAKJ	KONTROLLERAT [redacted]	RLC52-135	Anteckningar
2020-11-10	19:05:55	102685	2PAKJ	VÄNDRETSEN GÄVLE	RLC52-135	Anteckningar
2020-11-10	19:05:59	102685	2PAKJ	-	RLC52-135	Anteckningar
2020-11-10	19:21:44	5193	2ANOR	PL19 OCH PL20A, U.A	RLC52-125	Anteckningar
2020-11-10	19:21:45	5193	2ANOR	-	RLC52-125	Anteckningar
2020-11-10	19:21:55	5193	2ANOR	MYCKET DÅLIG ATTITYD PÅ NILSSON	RLC52-125	Anteckningar
2020-11-10	19:21:56	5193	2ANOR	-	RLC52-125	Anteckningar
2020-11-10	19:21:57	5193	2ANOR	26-1130 Klar_på_plats	RLC52-125	Systeminformation
2020-11-10	19:21:58	5193	2ANOR	26-1130 Ledig	RLC52-125	Systeminformation
2020-11-10	19:22:30	5193	2ANOR	Personnr [redacted] Kön:M	RLC52-125	Anteckningar
2020-11-10	19:22:30	5193	2ANOR	PASSAGERARE Allan Hussein	RLC52-125	Anteckningar
2020-11-10	19:22:30	5193	2ANOR	GJX87F, VÄNDKRETSEN GÄVLE	RLC52-125	Anteckningar
2020-11-10	19:22:32	5193	2ANOR	-	RLC52-125	Anteckningar
2020-11-10	19:23:01	5193	2ANOR	Personnr [redacted] Kön:M	RLC52-125	Anteckningar
2020-11-10	19:23:02	5193	2ANOR	PASSAGERARE John Paul RUDBERG	RLC52-125	Anteckningar
2020-11-10	19:23:02	5193	2ANOR	[redacted] VÄNDKRETSEN, GÄVLE	RLC52-125	Anteckningar
2020-11-10	19:23:05	5193	2ANOR	-	RLC52-125	Anteckningar
2020-11-10	19:23:32	5193	2ANOR	Personnr [redacted] Kön:M	RLC52-125	Anteckningar
2020-11-10	19:23:33	5193	2ANOR	PASSAGERARE SKYDDAD SKYDDAD	RLC52-125	Anteckningar
2020-11-10	19:23:33	5193	2ANOR	[redacted], VÄNDKRETSEN GÄVLE	RLC52-125	Anteckningar
2020-11-10	19:23:36	5193	2ANOR	-	RLC52-125	Anteckningar
2020-11-10	19:24:09	5193	2ANOR	Personnr [redacted] Kön:M	RLC52-125	Anteckningar
2020-11-10	19:24:10	5193	2ANOR	PASSAGERARE MOHAMMAD SALMO	RLC52-125	Anteckningar
2020-11-10	19:24:10	5193	2ANOR	[redacted], VÄNDKRETSEN GÄVLE	RLC52-125	Anteckningar
2020-11-	19:24:12	5193	2ANOR	-	RLC52-125	Anteckningar

10						
2020-11-10	19:24:35	5193	2ANOR	Personnr [redacted] Kön:M	RLC52-125	Anteckningar
2020-11-10	19:24:36	5193	2ANOR	FÖRARE AV FORDON. Ahmed Almassri	RLC52-125	Anteckningar
2020-11-10	19:24:36	5193	2ANOR	[redacted] VÄNDKRETSEN, GÄVLE	RLC52-125	Anteckningar
2020-11-10	19:24:38	5193	2ANOR	-	RLC52-125	Anteckningar
2020-11-10	19:24:42	5193	2ANOR	UND FLAGGA SATT	RLC52-125	Systeminformation
2020-11-10	19:24:44	5193	2ANOR	-	RLC52-125	Anteckningar
2020-11-10	19:24:56	5193	2ANOR	Åtgärdskod: 123, 107, R300	RLC52-125	Åtkomstskydd
2020-11-10	19:24:56	5193	2ANOR	(RLC)	RLC52-125	Systeminformation
2020-11-10	19:27:51	5520	2DAAG	Gripna Omhä Övr.fb.	RLC52-131	Åtkomstskydd
2020-11-10	19:27:51	5520	2DAAG	5201-20201110-0429 AVSLUTAD	RLC52-131	Åtkomstskydd
2020-12-17	09:47:00	100986	016647	5201-20201110-0429 Läst/skrivit ut HRPC-494906 -> Microsoft Print to PDF	PC-494906	Systeminformation
2020-12-17	09:47:00	100986	016647	Utskriftsorsak:Pågående utredning.	PC-494906	Systeminformation
2020-12-17	09:51:35	100986	016647	5201-20201110-0429 Läst/skrivit ut HRPC-494906 -> Microsoft Print to PDF	PC-494906	Systeminformation
2020-12-17	09:51:35	100986	016647	Utskriftsorsak:Pågående utredning.	PC-494906	Systeminformation
2021-04-21	15:22:48	4461	2MAPE	5201-20201110-0429 Läst/skrivit ut HRPC-465351 -> Microsoft Print to PDF	PC-465351	Systeminformation
2021-04-21	15:22:48	4461	2MAPE	Utskriftsorsak:A144.935/2021	PC-465351	Systeminformation

- Tilläggstext

Datum	Tid	Personal id	Operatörskod	Arbetsstation	Fritext
2020-11-10	19:04:12	100000		SYSAWSRV	HR SKICKAT TILL: 26-1130(052318 BOGNESAND), 26-1130(014451 HANSSON), 26-1130( ): 0; 0

- Förteckning berörd personal

Namn	Personalid	U-nummer	Operatör	Användarnamn	Relation
PATRIK KJELLIN	102685	u0056767	056767		Fritext, Upprättad av
ANDREAS ÖRTH	5193	U0042196	042196	2ANOR	Fritext
LENNART DANIEL ÅGREN	5520	U0000686	000686	2DAAG	Fritext
JOHAN WIGGH	100986	U0016647	016647	016647	Fritext
MALIN PETTERSSON	4461	U0032260	032260	2MAPE	Fritext
SYSTEM SYSTEM	100000	SYSTEM	SYSTEM	SYSTEM	Tilläggstext
LINUS BOGNESAND	2235	U0052318	052318	052318	Patrull
TOBIAS HANSSON	1182	U0014451	014451	014451	Patrull

Rapport genererad den:
2022-01-13 22:52:01
Rapport genererad av:
NT565292

Utökad Rapport / E-Arkiv

Polismyndigheten

Händelserapport - STORM

- Grunduppgifter

Myndighet: Polismyndigheten
Region: 5201(Mitt)
Källsystem: STORM
HR-nummer: 5201-20201113-0544
Registreringsdatum: 2020-11-13 22:56:57
Initial händelsekod: 8001 KONTROLL PERSON/FORDON
Övrig info: NARKOTIKABROTT
Slutlig händelsekod: 5001 NARKOTIKABROTT
Områdekod: 520310,GÄSTRIKL,PO GÄVL
Prioritet: 3 NÄRTID
Operatörskod: 061574
Personal id: 100193
Patrull: 29-6130
Åtkomstskydd: Nej

- Åtgärdskod

Åtgärdskod 1: 101 ANMÄLAN
Åtgärdskod 2: 107 PROMEMORIA
Åtgärdskod 3: R300 KLAR FÖR AVSLUT

- Adressinformation

Platsobjekt:
AlarmObjekt:
HANTVERKARGATAN 0

80323
NORR, GÄVLE

- Anmälarinformation

Anmälarens E-post:
Anmälarens födelsedatum:
Anmälarens kön:
Anmälarens namn:
Anmälare återkopplingsadress:
Anmälarens postkod:
Anmälarens telefon:
Anmälningssätt: EGET
Anteckningar:
Tilläggsinformation: 29-6130
Anmälare återkoppling:

- Patrullaktivitet

Patrull	Tid	Händelse	Personal id/Operatörskod
29-6130	2020-11-13 22:56:58	Påbörjat uppdrag	102646/ 018093 1629/ 035763
Information: , ,			
29-6130	2020-11-13 22:56:58	Beordrad	102646/ 018093 1629/ 035763
Information: , ,			
29-6130	2020-11-13 22:56:58	Ledig	102646/ 018093 1629/ 035763
Information: BEGÄRT EGET HR RLC52-135 5201-20201113-0544			
29-6150	2020-11-13 22:57:01	Beordrad	677/ 013510 810/ 000840 927/ 017440
Information: MEDDELANDE SÄNT 013510 ÅKESSON 0; 0 5201-20201113-0544			
29-6130	2020-11-13 22:57:01	Påbörjat uppdrag	102646/ 018093 1629/ 035763

Information: MEDDELANDE SÄNT 0; 0 5201-20201113-0544

29-6150 2020-11-13 22:57:01 Beordrad 677/ 013510
810/ 000840
927/ 017440

Information: MEDDELANDE SÄNT 000840 ANDERSSON 0; 0 5201-20201113-0544

29-6130 2020-11-13 22:57:01 Påbörjat uppdrag 102646/ 018093
1629/ 035763

Information: MEDDELANDE SÄNT 018093 LINDHOLM 0; 0 5201-20201113-0544

29-6150 2020-11-13 22:57:01 Beordrad 677/ 013510
810/ 000840
927/ 017440

Information: , ,

29-6150 2020-11-13 22:57:01 Beordrad 677/ 013510
810/ 000840
927/ 017440

Information: MEDDELANDE SÄNT 017440 BACKLUND 0; 0 5201-20201113-0544

29-6130 2020-11-13 22:57:01 Påbörjat uppdrag 102646/ 018093
1629/ 035763

Information: MEDDELANDE SÄNT 035763 DAHLGREN 0; 0 5201-20201113-0544

29-6150 2020-11-13 22:57:01 Beordrad 677/ 013510
810/ 000840
927/ 017440

Information: MEDDELANDE SÄNT 0; 0 5201-20201113-0544

29-6150 2020-11-13 22:57:23 Beordrad 677/ 013510
810/ 000840
927/ 017440

Information: HANTVERKARGATAN, NORR, GÄVLE

29-6130 2020-11-13 22:57:23 Påbörjat uppdrag 102646/ 018093
1629/ 035763

Information: HANTVERKARGATAN, NORR, GÄVLE

29-6150 2020-11-13 22:57:55 Påbörjat uppdrag 677/ 013510
810/ 000840
927/ 017440

Information: HANTVERKARGATAN, NORR, GÄVLE

29-6130 2020-11-13 23:42:36 Klar_på_plats 102646/ 018093
1629/ 035763

Information: HANTVERKARGATAN, NORR, GÄVLE

29-6130 2020-11-13 23:42:37 Ledig 102646/ 018093
1629/ 035763

Information:

29-6150 2020-11-14 02:59:51 Klar_på_plats 677/ 013510
810/ 000840
927/ 017440

Information: HANTVERKARGATAN, NORR, GÄVLE

29-6150 2020-11-14 02:59:52 Ledig 677/ 013510
810/ 000840
927/ 017440

Information:

- Relationer

-- Fordon

Reg.nr	Tillverkare	Modell	Färg	Fordonsår	Fordonsslag	Koppling	Kommentar
[redacted]	VOLVO	V60	GRÅ	n/a	PB	KONTROLL	HANTVERKARGATAN GÄVLE

-- Person

Namn	Efternamn	Personnummer	Samband	Kommentar
Ahmed	Almassri	[redacted]	FÖRARE	[redacted]
Gabriel Mikael	Forsenberg	[redacted]	KONTROLLER	HANTVERKARGATAN GÄVLE

Yasir Dafir	Altai	[redacted]	KONTROLLER	HANTVERKARGATAN GÄVLE
Allan	Hussein	[redacted]	KONTROLLER	HANTVERKAGATAN GÄVLE
Kevin	Ajeti	[redacted]	KONTROLLER	HANTVERKARGATAN GÄVLE
ANWAR	GANGO	[redacted]	MISSTÄNKT	RINGA NARK INNEHAV. HANTVERKARGATAN GÄVLE

-- K-nummer

Information	Datum	Tid

-- PUM-A

Information	Datum	Tid

-- Pärnr

Pärnr	Information	Datum	Tid

-- Relaterade HR

Information	Datum	Tid

-- Extern

Kategori	Typ	Namn	Kommentar	Org	Postnr	Tel	Fax	Adress

- Tid/Datum

Datum	Tid	Händelse
2020-11-13	22:56:57	Påbörjad HR
2020-11-13	22:56:57	Parkerad
2020-11-13	22:56:57	Registrerad
2020-11-13	22:56:58	Beordrad
2020-11-13	22:56:58	Påbörjat uppdrag
2020-11-13	23:42:36	Klar på plats
2020-11-14	02:59:52	Klar
2020-11-14	03:00:39	Avslutad

- Fritext

Datum	Tid	Personal id	Operatörskod	Fritext	Arbetsstation	Kategori
2020-11-13	22:56:58	100193	2EMWE	29-6130 BEGÄRT EGET HR	RLC52-135	Systeminformation
2020-11-13	22:56:58	100193	2EMWE	29-6130 Påbörjat uppdrag	RLC52-135	Systeminformation
2020-11-13	22:57:01	100193	2EMWE	29-6150 BEORDRAD VIA DRAG/SLÄPP	RLC52-135	Systeminformation
2020-11-13	22:57:55	100193	2EMWE	29-6150 Påbörjat uppdrag	RLC52-135	Systeminformation
2020-11-13	22:57:58	100193	2EMWE	-	RLC52-135	Anteckningar
2020-11-13	22:58:33	100193	2EMWE	Färg:GRÅ Fabrikat:VOLVO Modell:V60 Landskod:SE Typ:PB	RLC52-135	Anteckningar
2020-11-13	22:58:34	100193	2EMWE	KONTROLLERAT [redacted]	RLC52-135	Anteckningar
2020-11-13	22:58:34	100193	2EMWE	HANTVERKARGATAN GÄVLE	RLC52-135	Anteckningar
2020-11-13	22:58:36	100193	2EMWE	-	RLC52-135	Anteckningar
2020-11-13	22:58:55	100193	2EMWE	Personnr [redacted] Kön:M	RLC52-135	Anteckningar
2020-11-13	22:58:56	100193	2EMWE	FÖRARE AV FORDON. Ahmed Almassri	RLC52-135	Anteckningar
2020-11-13	22:58:56	100193	2EMWE	[redacted]	RLC52-135	Anteckningar

13					
2020-11-13	22:58:58	100193	2EMWE	-	RLC52-135	Anteckningar
2020-11-13	22:59:01	100193	2EMWE	UND FLAGGA SATT	RLC52-135	Systeminformation
2020-11-13	22:59:03	100193	2EMWE	-	RLC52-135	Anteckningar
2020-11-13	23:00:11	5343	2CAER	Personn [redacted] Kön:M	RLC52-136	Anteckningar
2020-11-13	23:00:11	5343	2CAER	KONTROLLERAD PERSON Yasir Dafir Altai	RLC52-136	Anteckningar
2020-11-13	23:00:11	5343	2CAER	HANTVERKARGATAN GÄVLE	RLC52-136	Anteckningar
2020-11-13	23:00:15	5343	2CAER	-	RLC52-136	Anteckningar
2020-11-13	23:00:45	5343	2CAER	Personnr [redacted] Kön:M	RLC52-136	Anteckningar
2020-11-13	23:00:45	5343	2CAER	KONTROLLERAD PERSON Allan Hussein	RLC52-136	Anteckningar
2020-11-13	23:00:45	5343	2CAER	HANTVERKAGATAN GÄVLE	RLC52-136	Anteckningar
2020-11-13	23:00:53	5343	2CAER	-	RLC52-136	Anteckningar
2020-11-13	23:01:22	5343	2CAER	Personnr [redacted] Kön:M	RLC52-136	Anteckningar
2020-11-13	23:01:23	5343	2CAER	KONTROLLERAD PERSON Kevin Ajeti	RLC52-136	Anteckningar
2020-11-13	23:01:23	5343	2CAER	HANTVERKARGATAN GÄVLE	RLC52-136	Anteckningar
2020-11-13	23:01:26	5343	2CAER	-	RLC52-136	Anteckningar
2020-11-13	23:01:50	5343	2CAER	Personnr [redacted] Kön:M	RLC52-136	Anteckningar
2020-11-13	23:01:51	5343	2CAER	KONTROLLERAD PERSON Gabriel M kael Forsenberg	RLC52-136	Anteckningar
2020-11-13	23:01:51	5343	2CAER	HANTVERKARGATAN GÄVLE	RLC52-136	Anteckningar
2020-11-13	23:01:54	5343	2CAER	-	RLC52-136	Anteckningar
2020-11-13	23:01:58	5343	2CAER	PL19 PL20	RLC52-136	Anteckningar
2020-11-13	23:02:03	5343	2CAER	PL20A*	RLC52-136	Anteckningar
2020-11-13	23:02:06	100193	2EMWE	-	RLC52-135	Anteckningar
2020-11-13	23:03:41	100193	2EMWE	Personnr [redacted] Kön:M Ursprungsland:SUDAN	RLC52-135	Anteckningar
2020-11-13	23:03:43	100193	2EMWE	MISSTÄNKT ANWAR GANGO	RLC52-135	Anteckningar
2020-11-13	23:03:43	100193	2EMWE	RINGA NARK INNEHAV. HANTVERKARGATAN GÄVLE	RLC52-135	Anteckningar
2020-11-13	23:03:46	100193	2EMWE	-	RLC52-135	Anteckningar
2020-11-13	23:42:36	5680	2EMAL	29-6130 Klar_på_plats	RLC52-126	Systeminformation
2020-11-13	23:42:37	5680	2EMAL	29-6130 Ledig	RLC52-126	Systeminformation
2020-11-14	02:59:51	5572	2ANHO	29-6150 Klar_på_plats	RLC52-131	Systeminformation
2020-11-	02:59:52	5572	2ANHO	29-6150 Ledig	RLC52-131	Systeminformation

14						
2020-11-14	03:00:39	5572	2ANHO	Gripna Omhä Övr.fb.	RLC52-131	Åtkomstskydd
2020-11-14	03:00:39	5572	2ANHO	Åtgärdskod: 101, 107, R300	RLC52-131	Åtkomstskydd
2020-11-14	03:00:39	5572	2ANHO	5201-20201113-0544 AVSLUTAD	RLC52-131	Åtkomstskydd
2020-11-16	08:28:24	827	003602	5201-20201113-0544 Läst/skrivit ut HRPC-497246 -> PR522839 (from PC-497246) in session 62	PC-497246	Systeminformation
2020-11-16	08:28:25	827	003602	Utskriftsorsak:und	PC-497246	Systeminformation
2020-11-16	08:28:32	827	003602	5201-20201113-0544 Läst/skrivit ut HRPC-497246 -> Adobe PDF (from PC-497246) in session 62	PC-497246	Systeminformation
2020-11-16	08:28:32	827	003602	Utskriftsorsak:und	PC-497246	Systeminformation
2020-12-17	09:47:00	100986	016647	5201-20201113-0544 Läst/skrivit ut HRPC-494906 -> Microsoft Print to PDF	PC-494906	Systeminformation
2020-12-17	09:47:00	100986	016647	Utskriftsorsak:Pågående utredning.	PC-494906	Systeminformation
2021-01-19	15:34:02	79	018566	5201-20201113-0544 Läst/skrivit ut HRSYSGENWSTN -> PR561677 (from PC-487011) in session 191	SYSGENWSTN	Systeminformation
2021-01-19	15:34:02	79	018566	Utskriftsorsak:UTREDNING	SYSGENWSTN	Systeminformation
2021-02-01	13:34:18	4461	2MAPE	5201-20201113-0544 Läst/skrivit ut HRPC-465351 -> Microsoft Print to PDF	PC-465351	Systeminformation
2021-02-01	13:34:18	4461	2MAPE	Utskriftsorsak:A049.173/2021	PC-465351	Systeminformation
2021-04-21	15:20:23	4461	2MAPE	5201-20201113-0544 Läst/skrivit ut HRPC-465351 -> Microsoft Print to PDF	PC-465351	Systeminformation
2021-04-21	15:20:23	4461	2MAPE	Utskriftsorsak:A144.935/2021	PC-465351	Systeminformation

- Tilläggstext

Datum	Tid	Personal id	Operatörskod	Arbetsstation	Fritext
2020-11-13	22:57:01	100000		SYSAWSRV	HR SKICKAT TILL: 29-6130(018093 LINDHOLM), 29-6130(035763 DAHLGREN), 29-6130( ): 0; 0
2020-11-13	22:57:02	100000		SYSAWSRV	HR SKICKAT TILL: 29-6150( ), 29-6150(000840 ANDERSSON), 29-6150(017440 BACKLUND), 29-6150(013510 ÅKESSON): 0; 0

- Förteckning berörd personal

Namn	Personalid	U-nummer	Operatör	Användarnamn	Relation
EMELIE WESTGÄRDS	100193	u0061574	061574	2EMWE	Fritext, Upprättad av
CAROLINE ERIKSSON	5343	U0045580	045580	2CAER	Fritext
EMELIE ALSTERBLAD UNGREN	5680	U0058583	058583	2EMAL	Fritext
ANDERS HOLM	5572	U0044568	044568	2ANHO	Fritext
LOUISE SUNDQVIST	827	U0003602	003602	003602	Fritext
JOHAN WIGGH	100986	U0016647	016647	016647	Fritext
JOHAN BAST	79	U0018566	018566	018566	Fritext
MALIN PETTERSSON	4461	U0032260	032260	2MAPE	Fritext
SYSTEM SYSTEM	100000	SYSTEM	SYSTEM	SYSTEM	Tilläggstext
KRISTOFER LINDHOLM	102646	U0018093	018093	018093	Patrull
JIM DAHLGREN	1629	U0035763	035763	035763	Patrull
BJÖRN ÅKESSON	677	U0013510	013510	013510	Patrull
NILS ANDERSSON	810	U0000840	000840	000840	Patrull
MAGNUS BACKLUND	927	U0017440	017440	017440	Patrull

Rapport genererad den:
2022-01-13 23:01:28
Rapport genererad av:
NT565292

Utökad Rapport / E-Arkiv

Polismyndigheten

Händelserapport - STORM

- Grunduppgifter

Myndighet: Polismyndigheten
Region: 5201(Mitt)
Källsystem: STORM
HR-nummer: 5201-20201124-0518
Registreringsdatum: 2020-11-24 22:46:07
Initial händelsekod: 8001 KONTROLL PERSON/FORDON
Övrig info: KONTROLL PERSON/FORDON
Slutlig händelsekod: 8001 KONTROLL PERSON/FORDON
Områdekod: 520310,GÄSTRIKL,PO GÄVL
Prioritet: 3 NÄRTID
Operatörskod: 075238
Personal id: 103511
Patrull: 26-1210
Åtkomstskydd: Nej

- Åtgärdskod

Åtgärdskod 1: 107 PROMEMORIA
Åtgärdskod 2: R300 KLAR FÖR AVSLUT

- Adressinformation

Platsobjekt:
AlarmObjekt:
NORRA GATAN 0

80321
NORR, GÄVLE

- Anmälarinformation

Anmälarens E-post:
Anmälarens födelsedatum:
Anmälarens kön:
Anmälarens namn:
Anmälare återkopplingsadress:
Anmälarens postkod:
Anmälarens telefon:
Anmälningssätt: EGET
Anteckningar:
Tilläggsinformation: 26-1210
Anmälare återkoppling:

- Patrullaktivitet

Patrull	Tid	Händelse	Personal id/Operatörskod
26-1210	2020-11-24 22:46:07	Ledig	2156/ 045025
Information: BEGÄRT EGET HR RLC52-136 5201-20201124-0518			
26-1210	2020-11-24 22:46:08	Beordrad	2156/ 045025
Information: , ,			
26-1210	2020-11-24 22:46:08	Påbörjat uppdrag	2156/ 045025
Information: , ,			
26-1210	2020-11-24 22:46:10	Påbörjat uppdrag	2156/ 045025
Information: MEDDELANDE SÄNT 0; 0 5201-20201124-0518			
26-1210	2020-11-24 22:46:10	Påbörjat uppdrag	2156/ 045025
Information: MEDDELANDE SÄNT 045025 ANDERSSON 0; 0 5201-20201124-0518			
26-1210	2020-11-24 22:46:30	Påbörjat uppdrag	2156/ 045025
Information: NORRA GATAN, NORR, GÄVLE			
26-1670	2020-11-24 22:47:06	Beordrad	1178/ 005885 921/ 006375
Information: NORRA GATAN, NORR, GÄVLE			

26-1670	2020-11-24 22:47:07	Beordrad	1178/ 005885 921/ 006375

Information: MEDDELANDE SÄNT 005885 NORLÉN NORRA GATAN, NORR, GÄVLE; KON

26-1670	2020-11-24 22:47:07	Beordrad	1178/ 005885 921/ 006375

Information: MEDDELANDE SÄNT NORRA GATAN, NORR, GÄVLE; KONTROLL PERSON

26-1670	2020-11-24 22:47:07	Beordrad	1178/ 005885 921/ 006375

Information: MEDDELANDE SÄNT 006375 LAGERBERG NORRA GATAN, NORR, GÄVLE;

26-1670	2020-11-24 22:47:24	Påbörjat uppdrag	1178/ 005885 921/ 006375

Information: NORRA GATAN, NORR, GÄVLE

26-1210	2020-11-24 23:02:22	Klar_på_plats	2156/ 045025

Information: NORRA GATAN, NORR, GÄVLE

26-1210	2020-11-24 23:02:22	Ledig	2156/ 045025

Information:

26-1670	2020-11-24 23:04:25	Klar_på_plats	1178/ 005885 921/ 006375

Information: NORRA GATAN, NORR, GÄVLE

26-1670	2020-11-24 23:05:11	Ledig	1178/ 005885 921/ 006375

Information:

- Relationer

-- Fordon

Reg.nr	Tillverkare	Modell	Färg	Fordonsår	Fordonsslag	Koppling	Kommentar
[redacted]	VOLKSWAGEN	GOLF	VIT	n/a	PB	KONTROLL	ISM STOPP OCH KONTROL NORRA GATAN GÄVLE

-- Person

Namn	Efternamn	Personnummer	Samband	Kommentar
Ahmed	Almassri	[redacted]	FÖRARE	[redacted], BAR SKYDDSVÄST
MOHAMMAD	SALMO	[redacted]	PASSAG	[redacted] HÖGER BAK
Allan	Hussein	[redacted]	PASSAG	FRAM[redacted]

-- K-nummer

Information	Datum	Tid

-- PUM-A

Information	Datum	Tid

-- Pärnr

Pärnr	Information	Datum	Tid

-- Relaterade HR

Information	Datum	Tid

-- Extern

Kategori	Typ	Namn	Kommentar	Org	Postnr	Tel	Fax	Adress

- Tid/Datum

Datum	Tid	Händelse
2020-11-24	22:46:07	Påbörjad HR
2020-11-24	22:46:07	Parkerad
2020-11-24	22:46:07	Registrerad
2020-11-24	22:46:08	Beordrad

2020-11-24	22:46:08	Påbörjat uppdrag
2020-11-24	23:04:25	Klar på plats
2020-11-24	23:05:11	Klar
2020-11-24	23:58:10	Åtgärdskodad
2020-11-24	23:59:36	Avslutad

- Fritext

Datum	Tid	Personal id	Operatörskod	Fritext	Arbetsstation	Kategori
2020-11-24	22:46:08	103511	2VESA	26-1210 BEGÄRT EGET HR	RLC52-136	Systeminformation
2020-11-24	22:46:08	103511	2VESA	26-1210 Påbörjat uppdrag	RLC52-136	Systeminformation
2020-11-24	22:47:06	103511	2VESA	26-1670 BEORDRAD VIA DRAG/SLÄPP	RLC52-136	Systeminformation
2020-11-24	22:47:24	103511	2VESA	26-1670 Påbörjat uppdrag	RLC52-136	Systeminformation
2020-11-24	22:47:28	103511	2VESA	-	RLC52-136	Anteckningar
2020-11-24	22:48:56	103511	2VESA	Färg:VIT Fabrikat:VOLKSWAGEN Modell:GOLF Landskod:SE Typ:PB	RLC52-136	Anteckningar
2020-11-24	22:48:57	103511	2VESA	KONTROLLERAT [redacted]	RLC52-136	Anteckningar
2020-11-24	22:48:57	103511	2VESA	ISM STOPP OCH KONTROL NORRA GATAN GÄVLE	RLC52-136	Anteckningar
2020-11-24	22:49:01	103511	2VESA	-	RLC52-136	Anteckningar
2020-11-24	22:51:27	103511	2VESA	[redacted]	RLC52-136	Anteckningar
2020-11-24	22:51:31	103511	2VESA	-	RLC52-136	Anteckningar
2020-11-24	23:02:22	100193	2EMWE	26-1210 Klar_på_plats	RLC52-135	Systeminformation
2020-11-24	23:02:22	100193	2EMWE	26-1210 Ledig	RLC52-135	Systeminformation
2020-11-24	23:02:29	100193	2EMWE	-	RLC52-135	Anteckningar
2020-11-24	23:02:48	100193	2EMWE	Personnr [redacted] Kön:M	RLC52-135	Anteckningar
2020-11-24	23:02:48	100193	2EMWE	PASSAGERARE Allan Hussein	RLC52-135	Anteckningar
2020-11-24	23:02:48	100193	2EMWE	FRAM [redacted]	RLC52-135	Anteckningar
2020-11-24	23:02:50	100193	2EMWE	-	RLC52-135	Anteckningar
2020-11-24	23:03:23	100193	2EMWE	Personnr [redacted] Kön:M	RLC52-135	Anteckningar
2020-11-24	23:03:23	100193	2EMWE	FÖRARE AV FORDON. Ahmed Almassri	RLC52-135	Anteckningar
2020-11-24	23:03:23	100193	2EMWE	[redacted] BAR SKYDDSVÄST	RLC52-135	Anteckningar
2020-11-24	23:03:25	100193	2EMWE	-	RLC52-135	Anteckningar
2020-11-24	23:03:51	100193	2EMWE	Personnr [redacted] Kön:M	RLC52-135	Anteckningar
2020-11-24	23:03:51	100193	2EMWE	PASSAGERARE MOHAMMAD SALMO	RLC52-135	Anteckningar
2020-11-24	23:03:51	100193	2EMWE	[redacted] HÖGER BAK	RLC52-135	Anteckningar

2020-11-24	23:03:53	100193	2EMWE	-	RLC52-135	Anteckningar
2020-11-24	23:03:59	100193	2EMWE	PL19 SAMT PL20A	RLC52-135	Anteckningar
2020-11-24	23:04:03	100193	2EMWE	UA	RLC52-135	Anteckningar
2020-11-24	23:04:12	100193	2EMWE	ALMASSRI BAR SKYDDSVÄST	RLC52-135	Anteckningar
2020-11-24	23:04:15	100193	2EMWE	UND FLAGGA SATT	RLC52-135	Systeminformation
2020-11-24	23:04:25	100193	2EMWE	Åtgärdskod: 107, R300	RLC52-135	Åtkomstskydd
2020-11-24	23:04:25	100193	2EMWE	(RLC)	RLC52-135	Systeminformation
2020-11-24	23:05:11	100193	2EMWE	26-1670 Ledig	RLC52-135	Systeminformation
2020-11-24	23:58:10	100193	2EMWE	(RLC)	RLC52-135	Systeminformation
2020-11-24	23:59:36	3746	2MASV	Gripna Omhä Övr.fb.	RLC52-131	Åtkomstskydd
2020-11-24	23:59:36	3746	2MASV	5201-20201124-0518 AVSLUTAD	RLC52-131	Åtkomstskydd
2020-12-17	09:47:00	100986	016647	5201-20201124-0518 Läst/skrivit ut HRPC-494906 -> Microsoft Print to PDF	PC-494906	Systeminformation
2020-12-17	09:47:00	100986	016647	Utskriftsorsak:Pågående utredning.	PC-494906	Systeminformation
2020-12-17	09:51:35	100986	016647	5201-20201124-0518 Läst/skrivit ut HRPC-494906 -> Microsoft Print to PDF	PC-494906	Systeminformation
2020-12-17	09:51:35	100986	016647	Utskriftsorsak:Pågående utredning.	PC-494906	Systeminformation
2021-01-19	15:31:38	79	018566	5201-20201124-0518 Läst/skrivit ut HRSYSGENWSTN -> PR561677 (from PC-487011) in session 191	SYSGENWSTN	Systeminformation
2021-01-19	15:31:38	79	018566	Utskriftsorsak:UTREDNING	SYSGENWSTN	Systeminformation
2021-04-21	15:14:38	4461	2MAPE	5201-20201124-0518 Läst/skrivit ut HRPC-465351 -> Microsoft Print to PDF	PC-465351	Systeminformation
2021-04-21	15:14:38	4461	2MAPE	Utskriftsorsak:A144.935/2021	PC-465351	Systeminformation
2021-04-21	15:15:21	4461	2MAPE	5201-20201124-0518 Läst/skrivit ut HRPC-465351 -> Microsoft Print to PDF	PC-465351	Systeminformation
2021-04-21	15:15:21	4461	2MAPE	Utskriftsorsak:A144.935/2021	PC-465351	Systeminformation

- Tilläggstext

Datum	Tid	Personal id	Operatörskod	Arbetsstation	Fritext
2020-11-24	22:46:10	100000		SYSAWSRV	HR SKICKAT TILL: 26-1210(045025 ANDERSSON), 26-1210( ): 0; 0
2020-11-24	22:47:07	100000		SYSAWSRV	HR SKICKAT TILL: 26-1670(006375 LAGERBERG), 26-1670(005885 NORLÉN), 26-1670( ): NORRA GATAN, NORR, GÄVLE; KONTROLL PERSON/FORDON; KONTROLL PERSON/FORDON; 6730012; 1572944

- Förteckning berörd personal

Namn	Personalid	U-nummer	Operatör	Användarnamn	Relation
VERONICA SAHLBERG	103511	U0075238	075238	2VESA	Fritext, Upprättad av
EMELIE WESTGÄRDS	100193	u0061574	061574	2EMWE	Fritext
MARCUS SVENSSON	3746	U0018066	018066	2MASV	Fritext
JOHAN WIGGH	100986	U0016647	016647	016647	Fritext
JOHAN BAST	79	U0018566	018566	018566	Fritext

MALIN PETTERSSON	4461	U0032260	032260	2MAPE	Fritext
SYSTEM SYSTEM	100000	SYSTEM	SYSTEM	SYSTEM	Tilläggstext
ALEXANDER ANDERSSON	2156	U0045025	045025	045025	Patrull
HANS NORLÉN	1178	U0005885	005885	005885	Patrull
EVA LAGERBERG	921	U0006375	006375	006375	Patrull

Rapport genererad den:
2022-01-13 23:14:58
Rapport genererad av:
NT565292

Utökad Rapport / E-Arkiv

Polismyndigheten

Händelserapport - STORM

- Grunduppgifter

Myndighet: Polismyndigheten
Region: 5201(Mitt)
Källsystem: STORM
HR-nummer: 5201-20201211-0017
Registreringsdatum: 2020-12-11 00:58:25
Initial händelsekod: 8001 KONTROLL PERSON/FORDON
Övrig info: KONTROLL PERSON/FORDON
Slutlig händelsekod: 8001 KONTROLL PERSON/FORDON
Områdekod: 520310,GÄSTRIKL,PO GÄVL
Prioritet: 3 NÄRTID
Operatörskod: 064699
Personal id: 100431
Patrull: 26-1110
Åtkomstskydd: Nej

- Åtgärdskod

Åtgärdskod 1: 107 PROMEMORIA
Åtgärdskod 2: 129 ÅTERÖPPNAD FÖR KOMPLETTERING
Åtgärdskod 3: R300 KLAR FÖR AVSLUT

- Adressinformation

Platsobjekt:
AlarmObjekt:
NYGATAN 0

80320
NORR, GÄVLE

- Anmälarinformation

Anmälarens E-post:
Anmälarens födelsedatum:
Anmälarens kön:
Anmälarens namn:
Anmälare återkopplingsadress:
Anmälarens postkod:
Anmälarens telefon:
Anmälningssätt: EGET
Anteckningar:
Tilläggsinformation: 26-1110
Anmälare återkoppling:

- Patrullaktivitet

Patrull	Tid	Händelse	Personal id/Operatörskod
26-1110	2020-12-11 00:58:25	Påbörjat uppdrag	103025/ 063229 2133/ 043901
Information: , ,			
26-1110	2020-12-11 00:58:25	Beordrad	103025/ 063229 2133/ 043901
Information: , ,			
26-1110	2020-12-11 00:58:25	Ledig	103025/ 063229 2133/ 043901
Information: BEGÄRT EGET HR RLC52-122 5201-20201211-0017			
26-1110	2020-12-11 00:58:26	Påbörjat uppdrag	103025/ 063229 2133/ 043901
Information: MEDDELANDE SÄNT 0; 0 5201-20201211-0017			
26-1110	2020-12-11 00:58:26	Påbörjat uppdrag	103025/ 063229 2133/ 043901
Information: MEDDELANDE SÄNT 063229 DAHLBERG 0; 0 5201-20201211-0017			

26-1110	2020-12-11 00:58:26	Påbörjat uppdrag	103025/ 063229 2133/ 043901

Information: MEDDELANDE SÄNT 043901 GELLERSTEDT 0; 0 5201-20201211-0017

26-1110	2020-12-11 00:59:03	Påbörjat uppdrag	103025/ 063229 2133/ 043901

Information: NYGATAN, NORR, GÄVLE

26-1110	2020-12-11 00:59:04	Klar_på_plats	103025/ 063229 2133/ 043901

Information: NYGATAN, NORR, GÄVLE

26-1110	2020-12-11 00:59:05	Ledig	103025/ 063229 2133/ 043901

Information:

- Relationer

-- Fordon

Reg.nr	Tillverkare	Modell	Färg	Fordonsår	Fordonsslag	Koppling	Kommentar
[redacted]	VOLVO	V60	SVART	n/a	PB	KONTROLL	PL20A NYGATAN GÄVLE

-- Person

Namn	Efternamn	Personnummer	Samband	Kommentar
Ahmed	Almassri	[redacted]	FÖRARE	PEG15Z PL19 NYGATAN. GÄVLE UA
MOHAMMAD	SALMO	[redacted]	PASSAG	PEG15Z PL19 NYGATAN GÄVLE
Seyas	Sofee	[redacted]	PASSAG	PEG15Z PL19, SOL14 NYGATAN GÄVLE UA
Allan	Hussein	[redacted]	PASSAG	PEG15Z PL19 NYGATAN GÄVLE
Baran	Arslan	[redacted]	PASSAG	PEG15Z PL19 NYGATAN, GÄVLE UA

-- K-nummer

Information	Datum	Tid

-- PUM-A

Information	Datum	Tid

-- Pärnr

Pärnr	Information	Datum	Tid

-- Relaterade HR

Information	Datum	Tid

-- Extern

Kategori	Typ	Namn	Kommentar	Org	Postnr	Tel	Fax	Adress

- Tid/Datum

Datum	Tid	Händelse
2020-12-11	00:58:25	Påbörjad HR
2020-12-11	00:58:25	Parkerad
2020-12-11	00:58:25	Registrerad
2020-12-11	00:58:25	Beordrad
2020-12-11	00:58:26	Påbörjat uppdrag
2020-12-11	00:59:05	Klar på plats
2020-12-11	01:13:50	Återöppnad
2020-12-11	00:59:05	Klar
2020-12-11	01:18:15	Åtgärdskodad
2020-12-11	01:21:09	Avslutad

- Fritext

Datum	Tid	Personal id	Operatörskod	Fritext	Arbetsstation	Kategori
2020-12-11	00:58:25	100431	2ANGO	26-1110 BEGÄRT EGET HR	RLC52-122	Systeminformation
2020-12-11	00:58:26	100431	2ANGO	26-1110 Påbörjat uppdrag	RLC52-122	Systeminformation
2020-12-11	00:59:04	100431	2ANGO	26-1110 Klar_på_plats	RLC52-122	Systeminformation
2020-12-11	00:59:05	100431	2ANGO	26-1110 Ledig	RLC52-122	Systeminformation
2020-12-11	00:59:08	100431	2ANGO	-	RLC52-122	Anteckningar
2020-12-11	00:59:19	100431	2ANGO	[redacted]FÖRARE	RLC52-122	Anteckningar
2020-12-11	00:59:20	100431	2ANGO	-	RLC52-122	Anteckningar
2020-12-11	00:59:25	100431	2ANGO	[redacted]SOL14	RLC52-122	Anteckningar
2020-12-11	00:59:26	100431	2ANGO	-	RLC52-122	Anteckningar
2020-12-11	00:59:30	100431	2ANGO	[redacted]	RLC52-122	Anteckningar
2020-12-11	00:59:33	100431	2ANGO	[redacted]	RLC52-122	Anteckningar
2020-12-11	00:59:34	100431	2ANGO	_	RLC52-122	Anteckningar
2020-12-11	00:59:39	100431	2ANGO	UND FLAGGA SATT	RLC52-122	Systeminformation
2020-12-11	01:03:58	100431	2ANGO	Personn [redacted] Kön:M	RLC52-122	Anteckningar
2020-12-11	01:03:59	100431	2ANGO	FÖRARE AV FORDON. Ahmed Almassri	RLC52-122	Anteckningar
2020-12-11	01:03:59	100431	2ANGO	NYGATAN. GÄVLE UA	RLC52-122	Anteckningar
2020-12-11	01:04:00	100431	2ANGO	-	RLC52-122	Anteckningar
2020-12-11	01:04:20	100431	2ANGO	Personn [redacted] Kön:M	RLC52-122	Anteckningar
2020-12-11	01:04:21	100431	2ANGO	PASSAGERARE Baran Arslan	RLC52-122	Anteckningar
2020-12-11	01:04:21	100431	2ANGO	NYGATAN, GÄVLE UA	RLC52-122	Anteckningar
2020-12-11	01:04:23	100431	2ANGO	-	RLC52-122	Anteckningar
2020-12-11	01:04:44	100431	2ANGO	Personnr [redacted] Kön:M	RLC52-122	Anteckningar
2020-12-11	01:04:44	100431	2ANGO	PASSAGERARE Allan Hussein	RLC52-122	Anteckningar
2020-12-11	01:04:45	100431	2ANGO	NYAGTAN GÄVLE UA	RLC52-122	Anteckningar
2020-12-11	01:04:46	100431	2ANGO	-	RLC52-122	Anteckningar
2020-12-11	01:05:04	100431	2ANGO	Personnr [redacted] Kön:M	RLC52-122	Anteckningar
2020-12-11	01:05:04	100431	2ANGO	PASSAGERARE Seyas Sofee	RLC52-122	Anteckningar
2020-12-11	01:05:04	100431	2ANGO	NYGATAN GÄVLE UA	RLC52-122	Anteckningar
2020-12-11	01:05:12	100431	2ANGO	Åtgärdskod: 107, R300	RLC52-122	Åtkomstskydd

2020-12-11	01:05:12	100431	2ANGO	(RLC)	RLC52-122	Systeminformation
2020-12-11	01:11:03	100610	2PIPE	Gripna Omhä Övr.fb.	RLC52-111	Åtkomstskydd
2020-12-11	01:11:03	100610	2PIPE	5201-20201211-0017 AVSLUTAD	RLC52-111	Åtkomstskydd
2020-12-11	01:13:48	102687	2MASA	TIDIGARE ÅTGÄRDSKOD(ER):107 R300	RLC52-134	Systeminformation
2020-12-11	01:13:50	102687	2MASA	ÅTERAKTIVERAD RLC52-134	RLC52-134	Systeminformation
2020-12-11	01:14:07	102687	2MASA	-	RLC52-134	Anteckningar
2020-12-11	01:15:07	102687	2MASA	Färg:SVART Fabrikat:VOLVO Modell:V60 Typ:PB	RLC52-134	Anteckningar
2020-12-11	01:15:08	102687	2MASA	KONTROLLERAT [redacted]	RLC52-134	Anteckningar
2020-12-11	01:15:08	102687	2MASA	PL20A NYGATAN GÄVLE	RLC52-134	Anteckningar
2020-12-11	01:15:11	102687	2MASA	-	RLC52-134	Anteckningar
2020-12-11	01:15:37	102687	2MASA	Personn [redacted] Kön:M	RLC52-134	Anteckningar
2020-12-11	01:15:38	102687	2MASA	FÖRARE AV FORDON. Ahmed Almassri	RLC52-134	Anteckningar
2020-12-11	01:15:38	102687	2MASA	[redacted] PL19 NYGATAN. GÄVLE UA	RLC52-134	Anteckningar
2020-12-11	01:15:41	102687	2MASA	-	RLC52-134	Anteckningar
2020-12-11	01:16:13	102687	2MASA	Personnr [redacted] Kön:M	RLC52-134	Anteckningar
2020-12-11	01:16:14	102687	2MASA	PASSAGERARE Seyas Sofee	RLC52-134	Anteckningar
2020-12-11	01:16:14	102687	2MASA	[redacted] PL19, SOL14 NYGATAN GÄVLE UA	RLC52-134	Anteckningar
2020-12-11	01:16:17	102687	2MASA	-	RLC52-134	Anteckningar
2020-12-11	01:16:48	102687	2MASA	Personnr [redacted] Kön:M	RLC52-134	Anteckningar
2020-12-11	01:16:49	102687	2MASA	PASSAGERARE Allan Hussein	RLC52-134	Anteckningar
2020-12-11	01:16:49	102687	2MASA	[redacted] PL19 NYGATAN GÄVLE	RLC52-134	Anteckningar
2020-12-11	01:16:55	102687	2MASA	-	RLC52-134	Anteckningar
2020-12-11	01:17:14	102687	2MASA	Personnr [redacted] Kön:M	RLC52-134	Anteckningar
2020-12-11	01:17:15	102687	2MASA	PASSAGERARE Baran Arslan	RLC52-134	Anteckningar
2020-12-11	01:17:15	102687	2MASA	[redacted] PL19 NYGATAN, GÄVLE UA	RLC52-134	Anteckningar
2020-12-11	01:17:19	102687	2MASA	-	RLC52-134	Anteckningar
2020-12-11	01:17:50	102687	2MASA	Personn [redacted] Kön:M	RLC52-134	Anteckningar
2020-12-11	01:17:51	102687	2MASA	PASSAGERARE MOHAMMAD SALMO	RLC52-134	Anteckningar
2020-12-11	01:17:51	102687	2MASA	[redacted] PL19 NYGATAN GÄVLE	RLC52-134	Anteckningar
2020-12-11	01:17:55	102687	2MASA	-	RLC52-134	Anteckningar

2020-12-11	01:18:15	102687	2MASA	Åtgärdskod: 107, 129, R300	RLC52-134	Åtkomstskydd
2020-12-11	01:18:15	102687	2MASA	(RLC)	RLC52-134	Systeminformation
2020-12-11	01:21:09	100610	2PIPE	AVSLUTAT AV RLC52-134(ACTION)	RLC52-111	Anteckningar
2020-12-11	01:21:09	100610	2PIPE	Gripna Omhä Övr.fb.	RLC52-111	Åtkomstskydd
2020-12-11	01:21:09	100610	2PIPE	5201-20201211-0017 AVSLUTAD	RLC52-111	Åtkomstskydd
2020-12-17	09:47:01	100986	016647	5201-20201211-0017 Läst/skrivit ut HRPC-494906 -> Microsoft Print to PDF	PC-494906	Systeminformation
2020-12-17	09:47:01	100986	016647	Utskriftsorsak:Pågående utredning.	PC-494906	Systeminformation
2020-12-17	09:49:21	100986	016647	5201-20201211-0017 Läst/skrivit ut HRPC-494906 -> Microsoft Print to PDF	PC-494906	Systeminformation
2020-12-17	09:49:21	100986	016647	Utskriftsorsak:Pågående utredning.	PC-494906	Systeminformation
2020-12-17	09:51:35	100986	016647	5201-20201211-0017 Läst/skrivit ut HRPC-494906 -> Microsoft Print to PDF	PC-494906	Systeminformation
2020-12-17	09:51:35	100986	016647	Utskriftsorsak:Pågående utredning.	PC-494906	Systeminformation
2021-01-19	14:25:21	79	018566	5201-20201211-0017 Läst/skrivit ut HRSYSGENWSTN -> PR561677 (from PC-487011) in session 191	SYSGENWSTN	Systeminformation
2021-01-19	14:25:21	79	018566	Utskriftsorsak:UTREDNING	SYSGENWSTN	Systeminformation
2021-04-21	15:06:57	4461	2MAPE	5201-20201211-0017 Läst/skrivit ut HRPC-465351 -> Microsoft Print to PDF	PC-465351	Systeminformation
2021-04-21	15:06:57	4461	2MAPE	Utskriftsorsak:A144.935/2021	PC-465351	Systeminformation

- Tilläggstext

Datum	Tid	Personal id	Operatörskod	Arbetsstation	Fritext
2020-12-11	00:58:26	100000		SYSAWSRV	HR SKICKAT TILL: 26-1110(063229 DAHLBERG), 26-1110(043901 GELLERSTEDT), 26-1110( ): 0; 0

- Förteckning berörd personal

Namn	Personalid	U-nummer	Operatör	Användarnamn	Relation
ANDRÉA GÖRL	100431	u0064699	064699	2ANGO	Fritext, Upprättad av
PIERRE PELIZZOLI	100610	U0027135	027135	2PIPE	Fritext
MAJA ALGSTRAND	102687	u0069052	069052	2MASA	Fritext
JOHAN WIGGH	100986	U0016647	016647	016647	Fritext
JOHAN BAST	79	U0018566	018566	018566	Fritext
MALIN PETTERSSON	4461	U0032260	032260	2MAPE	Fritext
SYSTEM SYSTEM	100000	SYSTEM	SYSTEM	SYSTEM	Tilläggstext
RONJA SJÖDIN DAHLBERG	103025	U0063229	063229	063229	Patrull
LOUISE GELLERSTEDT	2133	U0043901	043901	2LOGE	Patrull

Rapport genererad den:
2022-01-13 23:30:47
Rapport genererad av:
NT565292

Utökad Rapport / E-Arkiv

Polismyndigheten

Händelserapport - STORM

- Grunduppgifter

Myndighet: Polismyndigheten
Region: 5201(Mitt)
Källsystem: STORM
HR-nummer: 5201-20201230-0050
Registreringsdatum: 2020-12-30 02:13:51
Initial händelsekod: 8001 KONTROLL PERSON/FORDON
Övrig info: KONTROLL PERSON/FORDON
Slutlig händelsekod: 8001 KONTROLL PERSON/FORDON
Områdekod: 520310,GÄSTRIKL,PO GÄVL
Prioritet: 3 NÄRTID
Operatörskod: 078676
Personal id: 104192
Patrull: 26-1100
Åtkomstskydd: Nej

- Åtgärdskod

Åtgärdskod 1: 123 UTFÖRT
Åtgärdskod 2: 124 UNDERRÄTTELSEUPPSLAG
Åtgärdskod 3: 107 PROMEMORIA
Åtgärdskod 4: R301 ELEV KLART FÖR AVSLUT

- Adressinformation

Platsobjekt:
AlarmObjekt:
NORRA KUNGSGATAN 0

80320
NORR, GÄVLE

- Anmälarinformation

Anmälarens E-post:
Anmälarens födelsedatum:
Anmälarens kön:
Anmälarens namn:
Anmälare återkopplingsadress:
Anmälarens postkod:
Anmälarens telefon:
Anmälningssätt: EGET
Anteckningar:
Tilläggsinformation: 26-1100
Anmälare återkoppling:

- Patrullaktivitet

Patrull	Tid	Händelse	Personal id/Operatörskod
26-1100	2020-12-30 02:13:52	Beordrad	103316/ 065553 2156/ 045025
Information: , ,			
26-1100	2020-12-30 02:13:52	Påbörjat uppdrag	103316/ 065553 2156/ 045025
Information: , ,			
26-1100	2020-12-30 02:13:52	Ledig	103316/ 065553 2156/ 045025
Information: BEGÄRT EGET HR RLC52-224 5201-20201230-0050			
26-1100	2020-12-30 02:13:54	Påbörjat uppdrag	103316/ 065553 2156/ 045025
Information: MEDDELANDE SÄNT 065553 MODIN 0; 0 5201-20201230-0050			
26-1100	2020-12-30 02:13:54	Påbörjat uppdrag	103316/ 065553 2156/ 045025

Information: MEDDELANDE SÄNT 0; 0 5201-20201230-0050

26-1100	2020-12-30 02:13:54	Påbörjat uppdrag	103316/ 065553 2156/ 045025

Information: MEDDELANDE SÄNT 045025 ANDERSSON 0; 0 5201-20201230-0050

26-1100	2020-12-30 02:15:30	Påbörjat uppdrag	103316/ 065553 2156/ 045025

Information: NORRA RÅDMANSGATAN, NORR, GÄVLE

26-1140	2020-12-30 02:16:22	Beordrad	2127/ 054986 103499/ 060459

Information: NORRA RÅDMANSGATAN, NORR, GÄVLE

26-1140	2020-12-30 02:16:25	Beordrad	2127/ 054986 103499/ 060459

Information: MEDDELANDE SÄNT 054986 SMEDBERG NORRA RÅDMANSGATAN, NORR, G

26-1140	2020-12-30 02:16:25	Beordrad	2127/ 054986 103499/ 060459

Information: MEDDELANDE SÄNT NORRA RÅDMANSGATAN, NORR, GÄVLE; KONTROLL

26-1140	2020-12-30 02:16:25	Beordrad	2127/ 054986 103499/ 060459

Information: MEDDELANDE SÄNT 060459 ENGSTRÖM NORRA RÅDMANSGATAN, NORR, G

26-1140	2020-12-30 02:18:12	Påbörjat uppdrag	2127/ 054986 103499/ 060459

Information: NORRA RÅDMANSGATAN, NORR, GÄVLE

26-1100	2020-12-30 02:22:57	Påbörjat uppdrag	103316/ 065553 2156/ 045025

Information: NORRA KUNGSGATAN, NORR, GÄVLE

26-1140	2020-12-30 02:22:58	Påbörjat uppdrag	2127/ 054986 103499/ 060459

Information: NORRA KUNGSGATAN, NORR, GÄVLE

26-1100	2020-12-30 02:31:49	Klar_på_plats	103316/ 065553 2156/ 045025

Information: NORRA KUNGSGATAN, NORR, GÄVLE

26-1100	2020-12-30 02:31:50	Ledig	103316/ 065553 2156/ 045025

Information:

26-1140	2020-12-30 02:33:31	Ledig	2127/ 054986 103499/ 060459

Information:

26-1140	2020-12-30 02:33:31	Klar_på_plats	2127/ 054986 103499/ 060459

Information: NORRA KUNGSGATAN, NORR, GÄVLE

- Relationer

-- Fordon

Reg.nr	Tillverkare	Modell	Färg	Fordonsår	Fordonsslag	Koppling	Kommentar

-- Person

Namn	Efternamn	Personnummer	Samband	Kommentar
PAULINE LOUISE	BÄRGH	[redacted]	PASSAG	ISM FORDONSSTOPP XSZ639 NORRA KUNGSGATAN
Ahmed	Almassri	[redacted]	FÖRARE	ISM FORDONSSTOPP XSZ639 NORRA KUNGSGATAN
Yasir Dafir	Altai	[redacted]	PASSAG	ISM FORDONSSTOPP XSZ639 NORRA KUNGSGATAN
Allan	Hussein	[redacted]	PASSAG	ISM FORDONSSTOPP XSZ639 NORRA KUNGSGATAN
Baran	Arslan	[redacted]	PASSAG	ISM FORDONSSTOPP XSZ639 NORRA KUNGSGATAN

-- K-nummer

Information	Datum	Tid

-- PUM-A

Information	Datum	Tid

-- Pärnr

Pärnr	Information	Datum	Tid

-- Relaterade HR

Information	Datum	Tid

-- Extern

Kategori	Typ	Namn	Kommentar	Org	Postnr	Tel	Fax	Adress

- Tid/Datum

Datum	Tid	Händelse
2020-12-30	02:13:51	Påbörjad HR
2020-12-30	02:13:51	Parkerad
2020-12-30	02:13:51	Registrerad
2020-12-30	02:13:52	Beordrad
2020-12-30	02:13:52	Påbörjat uppdrag
2020-12-30	02:31:49	Klar på plats
2020-12-30	02:33:31	Klar
2020-12-30	02:40:01	Åtgärdskodad
2020-12-30	02:51:23	Avslutad

- Fritext

Datum	Tid	Personal id	Operatörskod	Fritext	Arbetsstation	Kategori
2020-12-30	02:13:52	104192	2MAUN	26-1100 BEGÄRT EGET HR	RLC52-224	Systeminformation
2020-12-30	02:13:52	104192	2MAUN	26-1100 Påbörjat uppdrag	RLC52-224	Systeminformation
2020-12-30	02:15:38	104192	2MAUN	HNX594	RLC52-224	Anteckningar
2020-12-30	02:15:44	104192	2MAUN	FEL	RLC52-224	Anteckningar
2020-12-30	02:16:22	104192	2MAUN	26-1140 BEORDRAD VIA DRAG/SLÄPP	RLC52-224	Systeminformation
2020-12-30	02:18:13	104192	2MAUN	26-1140 Påbörjat uppdrag	RLC52-224	Systeminformation
2020-12-30	02:19:49	104192	2MAUN	-	RLC52-224	Anteckningar
2020-12-30	02:19:53	104192	2MAUN	[redacted]	RLC52-224	Anteckningar
2020-12-30	02:19:54	104192	2MAUN	-	RLC52-224	Anteckningar
2020-12-30	02:31:49	100517	2ANST	26-1100 Klar_på_plats	RLC52-222	Systeminformation
2020-12-30	02:31:50	100517	2ANST	26-1100 Ledig	RLC52-222	Systeminformation
2020-12-30	02:32:52	100517	2ANST	-	RLC52-222	Anteckningar
2020-12-30	02:33:31	102700	2LIER	26-1140 Klar_på_plats	RLC52-122	Systeminformation
2020-12-30	02:33:31	102700	2LIER	26-1140 Ledig	RLC52-122	Systeminformation
2020-12-30	02:33:53	100517	2ANST	Personnr [redacted] Kön:K	RLC52-222	Anteckningar

2020-12-30 02:33:53	100517	2ANST	PASSAGERARE PAULINE LOUISE BÄRGH	RLC52-222	Anteckningar
2020-12-30 02:33:53	100517	2ANST	ISM FORDONSSTOPP [redacted] NORRA KUNGSGATAN	RLC52-222	Anteckningar
2020-12-30 02:33:56	100517	2ANST	-	RLC52-222	Anteckningar
2020-12-30 02:34:32	100517	2ANST	Personn [redacted]	RLC52-222	Anteckningar
2020-12-30 02:34:36	100517	2ANST	Personnr [redacted] Kön:M	RLC52-222	Anteckningar
2020-12-30 02:34:37	100517	2ANST	PASSAGERARE Baran Arslan	RLC52-222	Anteckningar
2020-12-30 02:34:37	100517	2ANST	ISM FORDONSSTOPP [redacted] NORRA KUNGSGATAN	RLC52-222	Anteckningar
2020-12-30 02:34:49	100517	2ANST	-	RLC52-222	Anteckningar
2020-12-30 02:35:35	100517	2ANST	Personnr [redacted] Kön:M	RLC52-222	Anteckningar
2020-12-30 02:35:36	100517	2ANST	PASSAGERARE Yasir Dafir Altai	RLC52-222	Anteckningar
2020-12-30 02:35:36	100517	2ANST	ISM FORDONSSTOPP [redacted] NORRA KUNGSGATAN	RLC52-222	Anteckningar
2020-12-30 02:35:41	100517	2ANST	-	RLC52-222	Anteckningar
2020-12-30 02:36:25	100517	2ANST	Personnr [redacted] Kön:M	RLC52-222	Anteckningar
2020-12-30 02:36:25	100517	2ANST	PASSAGERARE Allan Hussein	RLC52-222	Anteckningar
2020-12-30 02:36:25	100517	2ANST	ISM FORDONSSTOPP [redacted] NORRA KUNGSGATAN	RLC52-222	Anteckningar
2020-12-30 02:37:02	100517	2ANST	Personnr [redacted] Kön:M	RLC52-222	Anteckningar
2020-12-30 02:37:03	100517	2ANST	FÖRARE AV FORDON. Ahmed Almassri	RLC52-222	Anteckningar
2020-12-30 02:37:03	100517	2ANST	ISM FORDONSSTOPP [redacted] NORRA KUNGSGATAN	RLC52-222	Anteckningar
2020-12-30 02:37:11	100517	2ANST	-	RLC52-222	Anteckningar
2020-12-30 02:37:19	100517	2ANST	PL 19 PÅ SAMTLIGA	RLC52-222	Anteckningar
2020-12-30 02:37:25	100517	2ANST	PL 20A	RLC52-222	Anteckningar
2020-12-30 02:37:30	100517	2ANST	UTAN ANMÄRKNING	RLC52-222	Anteckningar
2020-12-30 02:37:36	100517	2ANST	-	RLC52-222	Anteckningar
2020-12-30 02:38:01	100517	2ANST	UND FLAGGA SATT	RLC52-222	Systeminformation
2020-12-30 02:38:16	100517	2ANST	PATRULLEN SKRIVER UNDUPP	RLC52-222	Anteckningar
2020-12-30 02:38:17	100517	2ANST	-	RLC52-222	Anteckningar
2020-12-30 02:40:01	100517	2ANST	Åtgärdskod: 123, 124, 107, R301	RLC52-222	Åtkomstskydd
2020-12-30 02:40:01	100517	2ANST	(RLC)	RLC52-222	Systeminformation
2020-12-30 02:51:23	4938	2TOHE	Gripna Omhä Övr.fb.	RLC52-121	Åtkomstskydd
2020-12-30 02:51:23	4938	2TOHE	5201-20201230-0050 AVSLUTAD	RLC52-121	Åtkomstskydd

2021-01-19	14:05:06	79	018566	5201-20201230-0050 Läst/skrivit ut HRSYSGENWSTN -> PR561677 (from PC-487011) in session 191	SYSGENWSTN	Systeminformation
2021-01-19	14:05:06	79	018566	Utskriftsorsak:UTREDNING	SYSGENWSTN	Systeminformation
2021-02-01	13:39:21	4461	2MAPE	5201-20201230-0050 Läst/skrivit ut HRPC-465351 -> Microsoft Print to PDF	PC-465351	Systeminformation
2021-02-01	13:39:21	4461	2MAPE	Utskriftsorsak:A049.173/2021	PC-465351	Systeminformation
2021-04-21	15:02:32	4461	2MAPE	5201-20201230-0050 Läst/skrivit ut HRPC-465351 -> Microsoft Print to PDF	PC-465351	Systeminformation
2021-04-21	15:02:32	4461	2MAPE	Utskriftsorsak:A144.935/2021	PC-465351	Systeminformation

- Tilläggstext

Datum	Tid	Personal id	Operatörskod	Arbetsstation	Fritext
2020-12-30	02:13:54	100000		SYSAWSRV	HR SKICKAT TILL: 26-1100(045025 ANDERSSON), 26-1100(065553 MODIN), 26-1100( ): 0; 0
2020-12-30	02:16:25	100000		SYSAWSRV	HR SKICKAT TILL: 26-1140(060459 ENGSTRÖM), 26-1140(054986 SMEDBERG), 26-1140( ): NORRA RÅDMANSGATAN, NORR, GÄVLE; KONTROLL PERSON/ FORDON; KONTROLL PERSON/FORDON; 6729635; 1573090

- Förteckning berörd personal

Namn	Personalid	U-nummer	Operatör	Användarnamn	Relation
MARIE UNETEG	104192	U0078676	078676	2MAUN	Fritext, Upprättad av
ANDERS STÅHLBERG	100517	u0000477	000477	2ANST	Fritext
LINNÉA ERNOFSSON	102700	u0069029	069029	2LIER	Fritext
TORSTEN HEMLIN	4938	U0000523	000523	2TOHE	Fritext
JOHAN BAST	79	U0018566	018566	018566	Fritext
MALIN PETTERSSON	4461	U0032260	032260	2MAPE	Fritext
SYSTEM SYSTEM	100000	SYSTEM	SYSTEM	SYSTEM	Tilläggstext
JENNICA MODIN	103316	u0065553	065553	065553	Patrull
ALEXANDER ANDERSSON	2156	U0045025	045025	045025	Patrull
LISA SMEDBERG	2127	U0054986	054986	054986	Patrull
CHRISTER ENGSTRÖM	103499	U0060459	060459	060459	Patrull

Rapport genererad den:
2022-01-13 23:31:39
Rapport genererad av:
NT565292

Utökad Rapport / E-Arkiv

Polismyndigheten

Händelserapport - STORM

- Grunduppgifter

Myndighet: Polismyndigheten
Region: 5201(Mitt)
Källsystem: STORM
HR-nummer: 5201-20201231-0032
Registreringsdatum: 2020-12-31 01:15:33
Initial händelsekod: 8001 KONTROLL PERSON/FORDON
Övrig info: NARKOTIKABROTT
Slutlig händelsekod: 5001 NARKOTIKABROTT
Områdekod: 520310,GÄSTRIKL,PO GÄVL
Prioritet: 3 NÄRTID
Operatörskod: 056894
Personal id: 5648
Patrull: 26-1100
Åtkomstskydd: Nej

- Åtgärdskod

Åtgärdskod 1: 101 ANMÄLAN
Åtgärdskod 2: 107 PROMEMORIA
Åtgärdskod 3: 108 FÖRHÖR
Åtgärdskod 4: 136 MEDTAG KROPPSBESIKTNING
Åtgärdskod 5: R300 KLAR FÖR AVSLUT

- Adressinformation

Platsobjekt:
AlarmObjekt:
SÄTRAHÖJDEN 0

80636
SÄTRA, GÄVLE

- Anmälarinformation

Anmälarens E-post:
Anmälarens födelsedatum:
Anmälarens kön:
Anmälarens namn:
Anmälare återkopplingsadress:
Anmälarens postkod:
Anmälarens telefon:
Anmälningssätt: EGET
Anteckningar:
Tilläggsinformation: 26-1100
Anmälare återkoppling:

- Patrullaktivitet

Patrull	Tid	Händelse	Personal id/Operatörskod
26-1100	2020-12-31 01:15:33	Beordrad	2156/ 045025
Information: , ,			
26-1100	2020-12-31 01:15:33	Påbörjat uppdrag	2156/ 045025
Information: , ,			
26-1100	2020-12-31 01:15:33	Ledig	2156/ 045025
Information: BEGÄRT EGET HR RLC52-212 5201-20201231-0032			
26-1100	2020-12-31 01:15:34	Påbörjat uppdrag	2156/ 045025
Information: MEDDELANDE SÄNT 0; 0 5201-20201231-0032			
26-1100	2020-12-31 01:15:34	Påbörjat uppdrag	2156/ 045025
Information: MEDDELANDE SÄNT 045025 ANDERSSON 0; 0 5201-20201231-0032			
26-1100	2020-12-31 01:16:58	Påbörjat uppdrag	2156/ 045025
Information: SÄTRAHÖJDEN, SÄTRA, GÄVLE			

26-1690 2020-12-31 01:24:26 Beordrad 2127/ 054986
100472/ 054593

Information: SÄTRAHÖJDEN, SÄTRA, GÄVLE

26-1690 2020-12-31 01:24:27 Beordrad 2127/ 054986
100472/ 054593

Information: MEDDELANDE SÄNT 054593 NILSSON LEVIN SÄTRAHÖJDEN, SÄTRA, GÄ

26-1690 2020-12-31 01:24:27 Beordrad 2127/ 054986
100472/ 054593

Information: MEDDELANDE SÄNT SÄTRAHÖJDEN, SÄTRA, GÄVLE; KONTROLL PERSO

26-1690 2020-12-31 01:24:27 Beordrad 2127/ 054986
100472/ 054593

Information: MEDDELANDE SÄNT 054986 SMEDBERG SÄTRAHÖJDEN, SÄTRA, GÄVLE;

26-1690 2020-12-31 01:24:59 Påbörjat uppdrag 2127/ 054986
100472/ 054593

Information: SÄTRAHÖJDEN, SÄTRA, GÄVLE

26-1690 2020-12-31 01:47:20 Frihetsberövad 2127/ 054986
100472/ 054593

Information: 2+1 + MT DROG RF

26-1690 2020-12-31 01:48:17 Frihetsberövad 2127/ 054986
100472/ 054593

Information: 2+1 > AKTUEN PROVTAGNING

26-1100 2020-12-31 01:49:56 Klar_på_plats 2156/ 045025

Information: SÄTRAHÖJDEN, SÄTRA, GÄVLE

26-1100 2020-12-31 01:49:57 Ledig 2156/ 045025

Information:

26-1690 2020-12-31 01:52:02 Frihetsberövad 2127/ 054986
100472/ 054593

Information: SÄTRAHÖJDEN, SÄTRA, GÄVLE

26-1690 2020-12-31 02:13:51 Ledig 2127/ 054986
100472/ 054593

Information:

- Relationer

-- Fordon

Reg.nr	Tillverkare	Modell	Färg	Fordonsår	Fordonsslag	Koppling	Kommentar
[redacted]	OPEL	ASTRA	GRÅ	n/a	PB	KONTROLL	SÄTRAHÖJDEN, GÄVLE

-- Person

Namn	Efternamn	Personnummer	Samband	Kommentar
Ahmed	Almassri	[redacted]	FÖRARE	XSZ639, PL19+PL20A UA, SÄTRAHÖJDEN GÄVLE
Allan	Hussein	[redacted]	MISSTÄNKT	MT RINGA NARK EGET BRUK, SÄTRAHÖJDEN, GÄVLE
MOHAMMAD	SALMO	[redacted]	PASSAG	XSZ639, PL19+PL20A UA, SÄTRAHÖJDEN GÄVLE
Baran	Arslan	[redacted]	PASSAG	XSZ639, PL19+PL20A UA, SÄTRAHÖJDEN GÄVLE

-- K-nummer

Information	Datum	Tid

-- PUM-A

Information	Datum	Tid

-- Pärnr

Pärnr	Information	Datum	Tid

-- Relaterade HR

Information	Datum	Tid

-- Extern

Kategori	Typ	Namn	Kommentar	Org	Postnr	Tel	Fax	Adress

- Tid/Datum

Datum	Tid	Händelse
2020-12-31	01:15:33	Påbörjad HR
2020-12-31	01:15:33	Parkerad
2020-12-31	01:15:33	Registrerad
2020-12-31	01:15:33	Beordrad
2020-12-31	01:15:33	Påbörjat uppdrag
2020-12-31	01:47:20	Frihetsberövad
2020-12-31	02:13:51	Klar
2020-12-31	02:23:59	Åtgärdskodad
2020-12-31	02:24:07	Avslutad

- Fritext

Datum	Tid	Personal id	Operatörskod	Fritext	Arbetsstation	Kategori
2020-12-31	01:15:33	5648	2NINE	26-1100 BEGÄRT EGET HR	RLC52-212	Systeminformation
2020-12-31	01:15:33	5648	2NINE	26-1100 Påbörjat uppdrag	RLC52-212	Systeminformation
2020-12-31	01:17:00	5648	2NINE	-	RLC52-212	Anteckningar
2020-12-31	01:17:55	5648	2NINE	Färg:GRÅ Fabr kat:OPEL Modell:ASTRA Typ:PB	RLC52-212	Anteckningar
2020-12-31	01:17:56	5648	2NINE	KONTROLLERAT [redacted]	RLC52-212	Anteckningar
2020-12-31	01:17:56	5648	2NINE	SÄTRAHÖJDEN, GÄVLE	RLC52-212	Anteckningar
2020-12-31	01:17:58	5648	2NINE	-	RLC52-212	Anteckningar
2020-12-31	01:18:03	5648	2NINE	UND FLAGGA SATT	RLC52-212	Systeminformation
2020-12-31	01:18:21	5648	2NINE	-	RLC52-212	Anteckningar
2020-12-31	01:24:26	5648	2NINE	26-1690 BEORDRAD VIA F10	RLC52-212	Systeminformation
2020-12-31	01:25:00	5648	2NINE	26-1690 Påbörjat uppdrag	RLC52-212	Systeminformation
2020-12-31	01:47:20	5648	2NINE	26-1690 Frihetsberövad	RLC52-212	Systeminformation
2020-12-31	01:47:22	5648	2NINE	-	RLC52-212	Anteckningar
2020-12-31	01:48:38	5648	2NINE	26-1690: 2+1 AKUTEN PROVTAGNING MT RINGA NARKOTIKA EGET BRUK	RLC52-212	Anteckningar
2020-12-31	01:48:38	5648	2NINE	-	RLC52-212	Anteckningar
2020-12-31	01:49:22	5648	2NINE	Personnr [redacted] Kön:M	RLC52-212	Anteckningar
2020-12-31	01:49:23	5648	2NINE	MISSTÄNKT Allan Hussein	RLC52-212	Anteckningar
2020-12-31	01:49:23	5648	2NINE	MT RINGA NARK EGET BRUK, SÄTRAHÖJDEN, GÄVLE	RLC52-212	Anteckningar
2020-12-31	01:49:24	5648	2NINE	-	RLC52-212	Anteckningar
2020-12-31	01:49:56	103231	2KAPE	26-1100 Klar_på_plats	RLC52-124	Systeminformation

2020-12-31	01:49:57	103231	2KAPE	26-1100 Ledig	RLC52-124	Systeminformation
2020-12-31	01:50:12	103231	2KAPE	-	RLC52-124	Anteckningar
2020-12-31	01:51:55	103231	2KAPE	Personnr [redacted] Kön:M	RLC52-124	Anteckningar
2020-12-31	01:51:55	103231	2KAPE	FÖRARE AV FORDON. Ahmed Almassri	RLC52-124	Anteckningar
2020-12-31	01:51:55	103231	2KAPE	[redacted], PL19+PL20A UA, SÄTRAHÖJDEN GÄVLE	RLC52-124	Anteckningar
2020-12-31	01:51:58	103231	2KAPE	-	RLC52-124	Anteckningar
2020-12-31	01:52:17	103231	2KAPE	Personnr [redacted] Kön:M	RLC52-124	Anteckningar
2020-12-31	01:52:18	103231	2KAPE	PASSAGERARE Baran Arslan	RLC52-124	Anteckningar
2020-12-31	01:52:18	103231	2KAPE	[redacted]PL19+PL20A UA, SÄTRAHÖJDEN GÄVLE	RLC52-124	Anteckningar
2020-12-31	01:52:23	103231	2KAPE	-	RLC52-124	Anteckningar
2020-12-31	01:52:56	103231	2KAPE	Personnr [redacted] Kön:M	RLC52-124	Anteckningar
2020-12-31	01:52:56	103231	2KAPE	PASSAGERARE MOHAMMAD SALMO	RLC52-124	Anteckningar
2020-12-31	01:52:56	103231	2KAPE	[redacted], PL19+PL20A UA, SÄTRAHÖJDEN GÄVLE	RLC52-124	Anteckningar
2020-12-31	01:52:59	103231	2KAPE	-	RLC52-124	Anteckningar
2020-12-31	02:13:51	103231	2KAPE	26-1690 Ledig	RLC52-124	Systeminformation
2020-12-31	02:13:54	103231	2KAPE	-	RLC52-124	Anteckningar
2020-12-31	02:14:44	103231	2KAPE	Åtgärdskod: 101, 105, 108, 136, R300	RLC52-124	Åtkomstskydd
2020-12-31	02:14:44	103231	2KAPE	Gripna Omhä Övr.fb. 1	RLC52-124	Åtkomstskydd
2020-12-31	02:14:44	103231	2KAPE	(RLC)	RLC52-124	Systeminformation
2020-12-31	02:23:59	5662	2FRNO	Åtgärdskod: 101, 107, 108, 136, R300	RLC52-111	Åtkomstskydd
2020-12-31	02:23:59	5662	2FRNO	(RLC)	RLC52-111	Systeminformation
2020-12-31	02:24:07	5662	2FRNO	Gripna Omhä Övr.fb. 1	RLC52-111	Åtkomstskydd
2020-12-31	02:24:07	5662	2FRNO	5201-20201231-0032 AVSLUTAD	RLC52-111	Åtkomstskydd
2021-01-19	14:02:47	79	018566	5201-20201231-0032 Läst/skrivit ut HRSYSGENWSTN -> PR561677 (from PC-487011) in session 191	SYSGENWSTN	Systeminformation
2021-01-19	14:02:47	79	018566	Utskriftsorsak:UTREDNING	SYSGENWSTN	Systeminformation
2021-04-21	15:01:28	4461	2MAPE	5201-20201231-0032 Läst/skrivit ut HRPC-465351 -> Microsoft Print to PDF	PC-465351	Systeminformation
2021-04-21	15:01:28	4461	2MAPE	Utskriftsorsak:A144.935/2021	PC-465351	Systeminformation

- Tilläggstext

Datum	Tid	Personal id	Operatörskod	Arbetsstation	Fritext
2020-12-31	01:15:34	100000		SYSAWSRV	HR SKICKAT TILL: 26-1100(045025 ANDERSSON), 26-1100( ): 0; 0

2020-12-31	01:24:27	100000	SYSAWSRV	HR SKICKAT TILL: 26-1690(054986 SMEDBERG), 26-1690(054593 NILSSON LEVIN), 26-1690( ): SÄTRAHÖJDEN, SÄTRA, GÄVLE; KONTROLL PERSON/FORDON; KONTROLL PERSON/FORDON; 6730771; 1570349

- Förteckning berörd personal

Namn	Personalid	U-nummer	Operatör	Användarnamn	Relation
NINA NESHAT SHEMIRANI	5648	U0056894	056894	2NINE	Fritext, Upprättad av
KAROLINE PETTERSSON	103231	U0072260	072260	2KAPE	Fritext
FRIDA NOAKSSON	5662	U0044579	044579	2FRNO	Fritext
JOHAN BAST	79	U0018566	018566	018566	Fritext
MALIN PETTERSSON	4461	U0032260	032260	2MAPE	Fritext
SYSTEM SYSTEM	100000	SYSTEM	SYSTEM	SYSTEM	Tilläggstext
ALEXANDER ANDERSSON	2156	U0045025	045025	045025	Patrull
LISA SMEDBERG	2127	U0054986	054986	054986	Patrull
PETTER NILSSON LEVIN	100472	U0054593	054593	054593	Patrull

Rapport genererad den:
2022-01-13 22:28:35
Rapport genererad av:
NT565292

Utökad Rapport / E-Arkiv

Polismyndigheten

Händelserapport - STORM

- Grunduppgifter

Myndighet: Polismyndigheten
Region: 5201(Mitt)
Källsystem: STORM
HR-nummer: 5201-20201016-0590
Registreringsdatum: 2020-10-16 23:27:24
Initial händelsekod: 8001 KONTROLL PERSON/FORDON
Övrig info: KONTROLL PERSON/FORDON
Slutlig händelsekod: 8001 KONTROLL PERSON/FORDON
Områdekod: 520310,GÄSTRIKL,PO GÄVL
Prioritet: 3 NÄRTID
Operatörskod: 072260
Personal id: 103231
Patrull: 26-1160
Åtkomstskydd: Nej

- Åtgärdskod

Åtgärdskod 1: 123 UTFÖRT
Åtgärdskod 2: R300 KLAR FÖR AVSLUT

- Adressinformation

Platsobjekt:
AlarmObjekt:
SÖDRA KUNGSGATAN 0

80252
SÖDER, GÄVLE

- Anmälarinformation

Anmälarens E-post:
Anmälarens födelsedatum:
Anmälarens kön:
Anmälarens namn:
Anmälare återkopplingsadress:
Anmälarens postkod:
Anmälarens telefon:
Anmälningssätt: EGET
Anteckningar:
Tilläggsinformation: 26-1160
Anmälare återkoppling:

- Patrullaktivitet

Patrull	Tid	Händelse	Personal id/Operatörskod
26-1160	2020-10-16 23:27:25	Påbörjat uppdrag	1867/ 040968 102666/ 024000
Information: , ,			
26-1160	2020-10-16 23:27:25	Beordrad	1867/ 040968 102666/ 024000
Information: , ,			
26-1160	2020-10-16 23:27:25	Ledig	1867/ 040968 102666/ 024000
Information: BEGÄRT EGET HR RLC52-127 5201-20201016-0590			
26-1160	2020-10-16 23:27:26	Påbörjat uppdrag	1867/ 040968 102666/ 024000
Information: MEDDELANDE SÄNT 0; 0 5201-20201016-0590			
26-1160	2020-10-16 23:27:26	Påbörjat uppdrag	1867/ 040968 102666/ 024000
Information: MEDDELANDE SÄNT 040968 ANDERSSON 0; 0 5201-20201016-0590			
26-1160	2020-10-16 23:27:26	Påbörjat uppdrag	1867/ 040968

102666/ 024000

Information: MEDDELANDE SÄNT 024000 ARO 0; 0 5201-20201016-0590

26-1160 2020-10-16 23:27:47 Påbörjat uppdrag 1867/ 040968
102666/ 024000

Information: SÖDRA KUNGSGATAN, SÖDER, GÄVLE

26-1160 2020-10-16 23:39:48 Klar_på_plats 1867/ 040968
102666/ 024000

Information: SÖDRA KUNGSGATAN, SÖDER, GÄVLE

26-1160 2020-10-16 23:39:48 Ledig 1867/ 040968
102666/ 024000

Information:

- Relationer

-- Fordon

Reg.nr	Tillverkare	Modell	Färg	Fordonsår	Fordonsslag	Koppling	Kommentar
[redacted]	VOLVO	XC60	GRÅ	n/a	PB	KONTROLL	SÖDRA KUNGSGATAN GÄVLE

-- Person

Namn	Efternamn	Personnummer	Samband	Kommentar
Ahmed	Almassri	[redacted]	FÖRARE	KOLL SÖDRA KUNGSGATAN GÄVLE
MIRAN	HAJO	[redacted]	KONTROLLER	SÖDRA KUNGSGATAN GÄVLE
MOHAMMAD	SALMO	[redacted]	KONTROLLER	KOLL SÖDRA KUNGSGATAN GÄVLE
Allan	Hussein	[redacted]	KONTROLLER	KOLL SÖDRA KUNGSGATAN GÄVLE
Baran	Arslan	[redacted]	KONTROLLER	KOLL SÖDRA KUNGSGATAN GÄVLE

-- K-nummer

Information	Datum	Tid

-- PUM-A

Information	Datum	Tid

-- Pärnr

Pärnr	Information	Datum	Tid

-- Relaterade HR

Information	Datum	Tid

-- Extern

Kategori	Typ	Namn	Kommentar	Org	Postnr	Tel	Fax	Adress

- Tid/Datum

Datum	Tid	Händelse
2020-10-16	23:27:24	Påbörjad HR
2020-10-16	23:27:24	Parkerad
2020-10-16	23:27:24	Registrerad
2020-10-16	23:27:25	Beordrad
2020-10-16	23:27:25	Påbörjat uppdrag
2020-10-16	23:39:48	Klar på plats
2020-10-16	23:39:48	Klar
2020-10-16	23:45:03	Åtgärdskodad
2020-10-16	23:56:39	Avslutad

- Fritext

Datum	Tid	Personal id	Operatörskod	Fritext	Arbetsstation	Kategori

2020-10-16	23:27:25	103231	2KAPE	26-1160 BEGÄRT EGET HR	RLC52-127	Systeminformation
2020-10-16	23:27:25	103231	2KAPE	26-1160 Påbörjat uppdrag	RLC52-127	Systeminformation
2020-10-16	23:27:48	103231	2KAPE	-	RLC52-127	Anteckningar
2020-10-16	23:27:51	103231	2KAPE	FEM PERSONER I BILEN	RLC52-127	Anteckningar
2020-10-16	23:27:52	103231	2KAPE	-	RLC52-127	Anteckningar
2020-10-16	23:28:15	103231	2KAPE	Färg:GRÅ Fabr kat:VOLVO Modell:XC60 Typ:PB	RLC52-127	Anteckningar
2020-10-16	23:28:15	103231	2KAPE	KONTROLLERAT [redacted]	RLC52-127	Anteckningar
2020-10-16	23:28:15	103231	2KAPE	SÖDRA KUNGSGATAN GÄVLE	RLC52-127	Anteckningar
2020-10-16	23:28:18	103231	2KAPE	-	RLC52-127	Anteckningar
2020-10-16	23:39:48	100004	2ANBE	26-1160 Klar_på_plats	RLC52-113	Systeminformation
2020-10-16	23:39:48	100004	2ANBE	26-1160 Ledig	RLC52-113	Systeminformation
2020-10-16	23:39:57	100004	2ANBE	UND FLAGGA SATT	RLC52-113	Systeminformation
2020-10-16	23:40:39	100004	2ANBE	Personn [redacted] Kön:M	RLC52-113	Anteckningar
2020-10-16	23:40:39	100004	2ANBE	KONTROLLERAD PERSON Allan Hussein	RLC52-113	Anteckningar
2020-10-16	23:40:40	100004	2ANBE	KOLL	RLC52-113	Anteckningar
2020-10-16	23:41:02	100004	2ANBE	KONTROLLERAD PERSON Allan Hussein	RLC52-113	Anteckningar
2020-10-16	23:41:02	100004	2ANBE	KOLL SÖDRA KUNGSGATAN	RLC52-113	Anteckningar
2020-10-16	23:41:54	100004	2ANBE	Personnr [redacted] Kön:M	RLC52-113	Anteckningar
2020-10-16	23:41:55	100004	2ANBE	KONTROLLERAD PERSON MIRAN HAJO	RLC52-113	Anteckningar
2020-10-16	23:41:55	100004	2ANBE	SÖDRA KUNGSGATAN GÄVLE	RLC52-113	Anteckningar
2020-10-16	23:42:44	100004	2ANBE	Personnr [redacted] Kön:M	RLC52-113	Anteckningar
2020-10-16	23:42:45	100004	2ANBE	KONTROLLERAD PERSON Baran Arslan	RLC52-113	Anteckningar
2020-10-16	23:42:45	100004	2ANBE	KOLL SÖDRA KUNGSGATAN GÄVLE	RLC52-113	Anteckningar
2020-10-16	23:43:27	100004	2ANBE	Personnr [redacted] Kön:M	RLC52-113	Anteckningar
2020-10-16	23:43:28	100004	2ANBE	FÖRARE AV FORDON. Ahmed Almassri	RLC52-113	Anteckningar
2020-10-16	23:43:28	100004	2ANBE	KOLL SÖDRA KUNGSGATAN GÄVLE	RLC52-113	Anteckningar
2020-10-16	23:44:15	100004	2ANBE	Personnr [redacted] Kön:M	RLC52-113	Anteckningar
2020-10-16	23:44:16	100004	2ANBE	KONTROLLERAD PERSON MOHAMMAD SALMO	RLC52-113	Anteckningar
2020-10-16	23:44:16	100004	2ANBE	KOLL SÖDRA KUNGSGATAN GÄVLE	RLC52-113	Anteckningar
2020-10-16	23:44:45	100004	2ANBE	KONTROLLERAD PERSON Allan Hussein	RLC52-113	Anteckningar

2020-10-16	23:44:45	100004	2ANBE	KOLL SÖDRA KUNGSGATAN GÄVLE	RLC52-113	Anteckningar
2020-10-16	23:44:51	100004	2ANBE	KOLL UA	RLC52-113	Anteckningar
2020-10-16	23:45:03	100004	2ANBE	Åtgärdskod: 123, R300	RLC52-113	Åtkomstskydd
2020-10-16	23:45:03	100004	2ANBE	(RLC)	RLC52-113	Systeminformation
2020-10-16	23:56:39	4246	2SUSS	Gripna Omhä Övr.fb.	RLC52-131	Åtkomstskydd
2020-10-16	23:56:39	4246	2SUSS	5201-20201016-0590 AVSLUTAD	RLC52-131	Åtkomstskydd
2020-12-17	09:47:00	100986	016647	5201-20201016-0590 Läst/skrivit ut HRPC-494906 -> Microsoft Print to PDF	PC-494906	Systeminformation
2020-12-17	09:47:00	100986	016647	Utskriftsorsak:Pågående utredning.	PC-494906	Systeminformation
2020-12-17	09:49:21	100986	016647	5201-20201016-0590 Läst/skrivit ut HRPC-494906 -> Microsoft Print to PDF	PC-494906	Systeminformation
2020-12-17	09:49:21	100986	016647	Utskriftsorsak:Pågående utredning.	PC-494906	Systeminformation
2020-12-17	09:51:35	100986	016647	5201-20201016-0590 Läst/skrivit ut HRPC-494906 -> Microsoft Print to PDF	PC-494906	Systeminformation
2020-12-17	09:51:35	100986	016647	Utskriftsorsak:Pågående utredning.	PC-494906	Systeminformation
2021-01-19	14:58:32	79	018566	5201-20201016-0590 Läst/skrivit ut HRSYSGENWSTN -> PR561677 (from PC-487011) in session 191	SYSGENWSTN	Systeminformation
2021-01-19	14:58:32	79	018566	Utskriftsorsak:UTREDNING	SYSGENWSTN	Systeminformation
2021-04-11	11:14:57	121	016389	5201-20201016-0590 Läst/skrivit ut HRSYSGENWSTN -> PR564592 (from PC-719264) in session 83	SYSGENWSTN	Systeminformation
2021-04-11	11:14:57	121	016389	Utskriftsorsak:K370286-21	SYSGENWSTN	Systeminformation

- Tilläggstext

Datum	Tid	Personal id	Operatörskod	Arbetsstation	Fritext
2020-10-16	23:27:26	100000		SYSAWSRV	HR SKICKAT TILL: 26-1160(040968 ANDERSSON), 26-1160(024000 ARO), 26-1160( ): 0; 0

- Förteckning berörd personal

Namn	Personalid	U-nummer	Operatör	Användarnamn	Relation
KAROLINE PETTERSSON	103231	U0072260	072260	2KAPE	Fritext, Upprättad av
ANITA BERGLUND	100004	U0015566	015566	2ANBE	Fritext
SUSANNE SJÖGREN	4246	U0022395	022395	2SUSS	Fritext
JOHAN WIGGH	100986	U0016647	016647	016647	Fritext
JOHAN BAST	79	U0018566	018566	018566	Fritext
EVA HANSSON	121	U0016389	016389	016389	Fritext
SYSTEM SYSTEM	100000	SYSTEM	SYSTEM	SYSTEM	Tilläggstext
ANDRÉAS ANDERSSON	1867	U0040968	040968	040968	Patrull
TOMAS ARO	102666	U0024000	024000	024000	Patrull

Per Ola Sandström

Från: Lars <lars@thetarget.se>
Skickat: den 28 mars 2023 11:39
Till: Per Ola Sandström
Ämne: Re: Polisärende, K919695-20, begäran bokningsuppgifter

Detta är ett meddelande från en extern avsändare. Öppna inte länkar och bilagor om du är osäker på innehållet.

ANGÅENDE ER FÖRFRÅGAN K919695-20,

Enligt våra våra rutiner skall alla bokningar ske online, och förbetalas. Detta sker i samverkan med Klarna. Bokningssystemet sparar ALLA bokningar fortlöpande så vi kan få fram uppgifter i händelse av att något har hänt. Kunder behöver inte ange personnummer (i enlighet med gpdr). Vid "incheckning" på plats hos oss anmodas kunden uppvisa giltig legitimation, vilken scannas och lagras i en databas. Tv-kameror täcker alla utrymmen och materialet sparas separat i en videoserver.

Vi förfinar våra system kontinuerligt. Generellt sätt kan jag säga att vi har tillgång till data ca 6 månader som minimum. När det gäller ID-scanningen så har vi bytt system för ca ett år sedan. Det tidigare systemet heter ID-365. Alla scanningar sparades i deras server och var nåbar (inte sökbar) via en molntjänst. Efter avslutat samarbete raderades dessa data. Idag har vi en annan lösning, som är sökbar.

Vi kan alltså på intet sätt få fram persondata (p-nummer) på kunder vid den av er eftersökta tidpunkten.

Mvh

Lars Nyberg

Skickat från Outlook för iOS

Från: per-ola.sandstrom
Skickat: Monday, March 20, 2023 11:51:49 AM
Till: Lars <lars@thetarget.se>
Ämne: VB: Polisärende, K919695-20, begäran bokningsuppgifter

Hej Lars ! Detta svar fick jag från Er. Önskar ett ”renodlat” med bokningsinfo på var och en av de bokade personerna datum 2020-09-24. Har fått det i tidigare förfrågan och skickar hur jag då erhöll i ett separat mail.
Tacksam skyndsam handläggning.

Hälsningar

Per-Ola Sandström

Per Ola Sandström
Kriminalinspektör
Grova brott

Telefon: 010-5676999
Mobil: 07
per-ola.sandstrom@polisen.se

Polismyndigheten
Polisregion Mitt
751 81 Uppsala
Besök: Svartbäcksgatan 49, Uppsala
Telefon till polisen: 114 14

Polisen

Tänk på miljön! Skriv inte ut det här meddelandet om det inte är nödvändigt.
polisen.se

Från: Lars <lars@thetarget.se>
Skickat: den 21 november 2022 10:55
Till: Per Ola Sandström
Ämne: Re: Polisärende, K919695-20, begäran bokningsuppgifter

Skickat från Outlook för iOS

Från: per-ola.sandstrom
Skickat: Monday, November 21, 2022 10:10:30 AM
Till: Lars <lars@thetarget.se>
Ämne: Polisärende, K919695-20, begäran bokningsuppgifter

Hej igen Lars !

I pågående förundersökning, K919695-20, försök till mord, behöver vid inhämta uppgifter på samtliga bokningar som gjordes på The Target datum 2020-09-24.

Tacksam för skyndsam handläggning.

Med vänlig hälsning

Per-Ola Sandström

Per Ola Sandström
Kriminalinspektör
Grova brott

Telefon: 010-5676999
Mobil: 0
per-ola.sandstrom@polisen.se

Polismyndigheten
Polisregion Mitt
751 81 Uppsala
Besök: Svartbäcksgatan 49, Uppsala
Telefon till polisen: 114 14

Polisen

Tänk på miljön! Skriv inte ut det här meddelandet om det inte är nödvändigt.
polisen.se

Polisen

PM

Information ang LB YFS291

Signerad av

Signerad datum

Enhet
Region Mitt, Grova brott 2 PO Uppsala

Diarienr
5000-K919695-20

Uppgiftslämnare	Datum	Tid
Dock, Mimmi	2023-03-23	13:18

Beslag verkställt	Material för analys
Nej	Nej

Mottaget	Mottaget datum	Tid

Sätt på vilket uppgift lämnats

Upprättad av
Mimmi Dock

Uppgiften avser

Uppgift

Undertecknad fick i uppgift att söka information kring fordonet YFS291. Fordonet har enligt VTR samma registrerade ägare sedan 2017, ett leasing-företag i Alingsås, och brukare är en biluthyrningsfirma i Mölndal. Det finns enbart ett registrerat HR under 2020 på fordonet, då det kontrollerats i Uppsala 20200923 kl.21.45 med en förare som inte var av intresse för ärendet. Föraren stod då parkerad vid Skolgatan 45A i Uppsala, där det finns ett hotell, hotell Botanika. Se bilaga, aktuellt HR.

Fordonet förekommer inte i några anmälningar i DurTvå eller övriga polisiära system av intresse för utredningen.

I tjänsten,
pa M Dock.

Rapport genererad den:
2022-01-13 22:07:52
Rapport genererad av:
NT565292

Utökad Rapport / E-Arkiv

Polismyndigheten

Händelserapport - STORM

- Grunduppgifter

Myndighet: Polismyndigheten
Region: 5201(Mitt)
Källsystem: STORM
HR-nummer: 5201-20200923-0550
Registreringsdatum: 2020-09-23 21:25:09
Initial händelsekod: 8001 KONTROLL PERSON/FORDON
Övrig info: KONTROLL PERSON/FORDON
Slutlig händelsekod: 8001 KONTROLL PERSON/FORDON
Områdekod: 520210,UPPS/KNIV,PO UPPS
Prioritet: 3 NÄRTID
Operatörskod: 075230
Personal id: 103507
Patrull: 21-1180
Åtkomstskydd: Nej

- Åtgärdskod

Åtgärdskod 1: 123 UTFÖRT
Åtgärdskod 2: R300 KLAR FÖR AVSLUT

- Adressinformation

Platsobjekt:
AlarmObjekt:
[redacted]

75332
CENTRUM, UPPSALA

- Anmälarinformation

Anmälarens E-post:
Anmälarens födelsedatum:
Anmälarens kön:
Anmälarens namn: PETER
Anmälare återkopplingsadress:
Anmälarens postkod:
Anmälarens telefon: [redacted]
Anmälningssätt: TEL
Anteckningar:
Tilläggsinformation:
Anmälare återkoppling:

- Patrullaktivitet

Patrull	Tid	Händelse	Personal id/Operatörskod
21-1180	2020-09-23 21:32:48	Beordrad	2197/ 044498 5575/ 044631
Information: SKOLGATAN 45A, CENTRUM, UPPSALA			
21-1180	2020-09-23 21:32:51	Beordrad	2197/ 044498 5575/ 044631
Information: MEDDELANDE SÄNT SKOLGATAN 45A, CENTRUM, UPPSALA; KONTROLL			
21-1180	2020-09-23 21:32:51	Beordrad	2197/ 044498 5575/ 044631
Information: MEDDELANDE SÄNT 044631 [redacted] SKOLGATAN 45A, CENTRUM, UPPS			
21-1180	2020-09-23 21:32:51	Beordrad	2197/ 044498 5575/ 044631
Information: MEDDELANDE SÄNT 044498 [redacted] SKOLGATAN 45A, CENTRUM, UPPS			
21-1180	2020-09-23 21:43:22	Klar_på_plats	2197/ 044498 5575/ 044631
Information: SKOLGATAN 45A, CENTRUM, UPPSALA			
21-1180	2020-09-23 21:43:22	Påbörjat uppdrag	2197/ 044498

5575/ 044631

Information: SKOLGATAN 45A, CENTRUM, UPPSALA

21-1180 2020-09-23 21:43:23 Ledig 2197/ 044498
5575/ 044631

Information:

- Relationer

-- Fordon

Reg.nr	Tillverkare	Modell	Färg	Fordonsår	Fordonsslag	Koppling	Kommentar
YFS291	HYUNDAI	n/a	VIT	n/a	LB	IAKTTAGET	ISM STÅTT O SPANAT MOT EN ADRESS, SKOLGATAN 45A, UPPSALA

-- Person

Namn	Efternamn	Personnummer	Samband	Kommentar
Dariusz Artur	Wójtowicz	760419-[redacted]	KONTROLLER	ISM STÅTT PARKERAD PÅ ADRESSEN, KOLL U-A, SKOLGATAN 45A, UPPSALA

-- K-nummer

Information	Datum	Tid

-- PUM-A

Information	Datum	Tid

-- Pärnr

Pärnr	Information	Datum	Tid

-- Relaterade HR

Information	Datum	Tid

-- Extern

Kategori	Typ	Namn	Kommentar	Org	Postnr	Tel	Fax	Adress

- Tid/Datum

Datum	Tid	Händelse
2020-09-23	21:25:09	Påbörjad HR
2020-09-23	21:25:34	Parkerad
2020-09-23	21:25:49	Registrerad
2020-09-23	21:32:48	Beordrad
2020-09-23	21:43:22	Påbörjat uppdrag
2020-09-23	21:43:22	Klar på plats
2020-09-23	21:43:23	Klar
2020-09-23	21:45:59	Åtgärdskodad
2020-09-23	22:05:01	Avslutad

- Fritext

Datum	Tid	Personal id	Operatörskod	Fritext	Arbetsstation	Kategori
2020-09-23	21:26:34	103507	2MARJ	[redacted] STÅR VID ADRESSEN, STÅTT 3-4 TIMMAR PARKERAD MED EN PERSON I	RLC52-123	Anteckningar
2020-09-23	21:26:35	103507	2MARJ	--	RLC52-123	Anteckningar
2020-09-23	21:27:25	103507	2MARJ	*MITTÅT OVAN REGNR	RLC52-123	Anteckningar
2020-09-23	21:27:40	103507	2MARJ	YFS291 HYUNDAI	RLC52-123	Anteckningar
2020-09-	21:28:11	103507	2MARJ	--	RLC52-123	Anteckningar

2020-09-23	21:28:24	103507	2MARJ	ANM UPPLEVER DE SOM KONSTIGT, SOM ATT HAN REKAR NÅGOT	RLC52-123	Anteckningar
2020-09-23	21:28:25	103507	2MARJ	--	RLC52-123	Anteckningar
2020-09-23	21:29:49	103507	2MARJ	HYRBIL FRÅN GTBG	RLC52-123	Anteckningar
2020-09-23	21:32:48	103507	2MARJ	21-1180 BEORDRAD VIA DRAG/SLÄPP	RLC52-123	Systeminformation
2020-09-23	21:34:37	103507	2MARJ	--	RLC52-123	Anteckningar
2020-09-23	21:35:41	103507	2MARJ	Färg:VIT Fabr kat:HYUNDAI Typ:LB	RLC52-123	Anteckningar
2020-09-23	21:35:42	103507	2MARJ	IAKTTAGET/TIPS YFS291	RLC52-123	Anteckningar
2020-09-23	21:35:42	103507	2MARJ	ISM STÅTT O SPANAT MOT EN ADRESS, SKOLGATAN 45A, UPPSALA	RLC52-123	Anteckningar
2020-09-23	21:35:45	103507	2MARJ	--	RLC52-123	Anteckningar
2020-09-23	21:43:22	103507	2MARJ	21-1180 Påbörjat uppdrag	RLC52-123	Systeminformation
2020-09-23	21:43:22	103507	2MARJ	21-1180 Klar_på_plats	RLC52-123	Systeminformation
2020-09-23	21:43:23	103507	2MARJ	21-1180 Ledig	RLC52-123	Systeminformation
2020-09-23	21:43:44	103507	2MARJ	--	RLC52-123	Anteckningar
2020-09-23	21:45:18	103507	2MARJ	Personnr:760419-[redacted] Kön:M Ursprungsland:PL	RLC52-123	Anteckningar
2020-09-23	21:45:19	103507	2MARJ	KONTROLLERAD PERSON Dariusz Artur Wójtowicz	RLC52-123	Anteckningar
2020-09-23	21:45:19	103507	2MARJ	ISM STÅTT PARKERAD PÅ ADRESSEN, KOLL U-A, SKOLGATAN 45A, UPPSALA	RLC52-123	Anteckningar
2020-09-23	21:45:22	103507	2MARJ	--	RLC52-123	Anteckningar
2020-09-23	21:45:41	103507	2MARJ	21-1180 KONTROLLERAT EN MAN I BILEN, EN POLLACK SOM SKULLE SOVA PÅ HOTELLET	RLC52-123	Anteckningar
2020-09-23	21:45:45	103507	2MARJ	PRATADE TELEFON	RLC52-123	Anteckningar
2020-09-23	21:45:46	103507	2MARJ	--	RLC52-123	Anteckningar
2020-09-23	21:45:59	103507	2MARJ	Åtgärdskod: 123, R300	RLC52-123	Åtkomstskydd
2020-09-23	21:45:59	103507	2MARJ	(RLC)	RLC52-123	Systeminformation
2020-09-23	22:05:01	100460	2PEBJ	Gripna Omhä Övr.fb.	RLC52-121	Åtkomstskydd
2020-09-23	22:05:01	100460	2PEBJ	5201-20200923-0550 AVSLUTAD	RLC52-121	Åtkomstskydd

- Tilläggstext

Datum	Tid	Personal id	Operatörskod	Arbetsstation	Fritext
2020-09-23	21:32:51	100000		SYSAWSRV	HR SKICKAT TILL: 21-1180(044631[redacted]), 21-1180(044498[redacted]), 21-1180( ): SKOLGATAN 45A, CENTRUM, UPPSALA; KONTROLL PERSON/FORDON; KONTROLL PERSON/FORDON; PETER; [redacted] 6639560; 1602431

- Förteckning berörd personal

Namn	Personalid	U-nummer	Operatör	Användarnamn	Relation
[redacted]	[redacted]	[redacted]	[redacted]	2MARJ	Fritext, Upprättad av

[redacted]	[redacted]	[redacted]	[redacted]	2PEBJ	Fritext
SYSTEM SYSTEM	100000	SYSTEM	SYSTEM	SYSTEM	Tilläggstext
[redacted]	[redacted]	[redacted]	[redacted]	044498	Patrull
[redacted]	[redacted]	[redacted]	[redacted]	044631	Patrull

Polisen

PM

Registerslagning YKK646, maskad

Signerad av

Signerad datum

Enhet	Diarienr
Region Mitt, Grova brott 1 PO Uppsala	5000-K919695-20

Uppgiftslämnare	Datum	Tid
Backlund, Charlotte	2023-03-23	14:22

Beslag verkställt	Material för analys
Nej	Nej

Mottaget	Mottaget datum	Tid

Sätt på vilket uppgift lämnats

Upprättad av
Thomas Mineur

Uppgiften avser

Uppgift

Undertecknad gör en slagning på YKK646 och det visar sig att nuvarande ägare är en Hans Olof Tranberg, han var även ägare av fordonet under hela 2020.
Hans bor på Granvägen 5 i Örsundsbro och gjorde så även under 2020. Där är även hans barnbarn, Alfons Tranberg skriven sedan 2016. Se bilagor för PM.

I tjänsten,
/PA Charlotte Backlund.

Fordonsinformation

Registreringsnummer:	**YKK646**		
Fordonsslag:	PB	*Fordonsslagskod:*	01
Fabrikat/Modell:	SUBARU		
Handelsbeteckning:	LEGACY		
Färg:	GRÅ		
Fordonsår:	2015		
Chassinummer:	JF1BSDLY2GG066555	*Fabrikatskod:*	SH
Fordonsstatus:	I TRAFIK	*Sedan:*	2018-01-25
1:a gång i trafik:	2018-01-25		
Senaste kontrollbesiktn:	2023-01-12	*Gäller t.o.m:*	2024-03-31
Senaste utfall:	GODK - Godkänd kontrollbesiktning		
Försäkringsbolag:	LFUPPS	*Försäkringsform:*	ENSKILD

Ägaruppgifter

Ägare från och med:	2018-01-25	*Antal ägare:*	1
Personnummer:	470817-[redacted]	*Sekel:*	19
Kategori:	NORMAL		
Namn:	TRANBERG, HANS OLOF		
Adress:	GRANVÄGEN 5		
	749 60 ÖRSUNDSBRO	*Län:*	03 - Uppsala län
Giltig behörighet:	AM A1 A2 A BE C1E CE		
Villkor:	V 01.06 BE:79.06 A1:79.05		
Körkort:	GILTIGT	*Klass:*	AM A1 A2 A BE C1E CE
Gäller t.o.m:	2026-06-20		
Villkor:	V 01.06 BE:79.06 A1:79.05		

← Relationer 19720808-1492 *11:38:47*

Make/Maka

Personid 19710215-[redacted]
Namn Tranberg, Asta **Ulrika** *(Kvinna, 52 år)*
Postadress STATIONSVÄGEN 3
74960 ÖRSUNDSBRO

Barn

Personid 20000201-[redacted]
Namn Tranberg, **Alfons** Hans Richard *(Man, 23 år)*
Postadress GRANVÄGEN 5
74960 ÖRSUNDSBRO

Mor

Personid 19500106-[redacted]
Namn Tranberg, Rose-Marie Elisabeth *(Kvinna, 73 år)*
Postadress GRANVÄGEN 5
74960 ÖRSUNDSBRO

Far

Personid 19470817-[redacted]
Namn Tranberg, Hans Olof *(Man, 75 år)*
Postadress GRANVÄGEN 5
74960 ÖRSUNDSBRO

Polisen

PM

Uppgift ang PB ZLL12Z

Signerad av

Signerad datum

Enhet	Diarienr
Region Mitt, Grova brott 2 PO Uppsala	5000-K919695-20

Uppgiftslämnare	Datum	Tid
Dock, Mimmi	2023-03-24	09:21

Beslag verkställt	Material för analys
Nej	Nej

Mottaget	Mottaget datum	Tid

Sätt på vilket uppgift lämnats

Upprättad av
Mimmi Dock

Uppgiften avser

Uppgift

Undertecknad fick i uppdrag att kontrollera vilka uppgifter som finns om ett fordon med registreringsnummer ZLL12Z. Kontakt togs med Transportstyrelsen och de kunde se att det funnits ett fordon med angivet registreringsnummer som var i bruk under 2020. Fordonet registrerades som exporterat i början av 2021 och därefter har det registreringsnumret gallrats ur VTR.

De uppgifter som fanns att söka fram via Transportstyrelsen var att fordonet ZLL12Z ägts av Europeisk biluthyrning AB mellan 2020-03-24 tom. 2020-11-24. Efter det datumet togs det över av Volkswagen Group Sverige AB för att sedan byta ägare till Cartrade2b AB och dagen efter Bca Vehicle Remarketing AB och därefter registreras som exporterat. Via kopia på registreringsbeviset framkommer ett chassinummer, WVWZZZAUZLW804868 och att det rörde sig om en VW Golf.

Se bifogad kopia på registreringsbeviset.

I tjänsten,
pa M Dock.

TRANSPORT STYRELSEN

Europeiska gemenskapen S SVERIGE

Dokumentnummer 2054423889

R:47993 S:113

Del 2 av registreringsbeviset

Fordonets ägare

C.2.2, C.2.1 Bca Vehicle Remarketing AB
C.2.3 Box 5208

151 13 Södertälje

Plats för brevporto

Permiso de circulación. Parte II – Osvědčení o registraci - Část II – Registreringsattest. Del II – Zulassungsbescheinigung. Teil II – Registreerimistunnistus. Osa II – Άδεια κυκλοφορίας/Πιστοποιητικό Εγγραφής. Μέρος II – Registration certificate. Part II – Certificat d'immatriculation. Partie II – Carta di circolazione. Parte II – Registrācijas apliecība. II. daļa – Registracijos liudijimas. II dalis – Forgalmi engedély. II. Rész – Certifikat ta' Reġistrazzjoni. II-Il Parti – Kentekenbewijs. Deel II – Dowód Rejestracyjny. Część II – Certificado de matrícula. Parte II – Osvedčenie o evidencii. Časť II – Prometno dovoljenje. Del II – Rekisteröintitodistus. Osa II Certificat de înmatriculare – Свидетелство за управление част 2

Transportstyrelsen
SE-701 81 Örebro
Sverige

Allmän information

A. Registreringsnummer	B. Datum för första ibruktagande	(B.1) Datum för första ibruktagande i Sverige	(I.1) Förvärvsdatum
ZLL 12Z		2020-03-24	2021-01-14

I. Utfärdandedatum	J. Fordonskategori	(C.2.4) Antal ägare inklusive bilhandlare	(D.20) Tillverkningsår - månad	Kontrollnummer
2021-01-15	Personbil	4	2020-01	2795596536

(Y) a) Leasing / b) Kreditköp	D.1 Märke	D.3 Handelsbeteckning	E. Identifieringsnummer
	VW	Golf	WVWZZZAUZLW804868

D.2 Variant
GAC4DGEAX0
D.2 Version
FD6FD6DD001P4BLON1ML1CVR2NA

K. Typgodkännandenummer
e1*2007/46*0623*43
D.2 Typ
AU

Fordonets tidigare ägare/brukare

(I.1) Förvärvsdatum		Namn och adress
2021-01-13	(C.9.1) Ägare	Cartrade2b AB Box 5208 151 13 Södertälje
2020-11-24	(C.9.1) Ägare	Volkswagen Group Sverige AB Volkswagen Sverige 151 88 Södertälje
2020-03-24	(C.9.1) Ägare	Europeisk Biluthyrning Aktiebolag Box 90306 120 25 Stockholm

I fältet ovan redovisar vi fordonets tidigare ägare/brukare under den senaste treårsperioden, dock maximalt tre. Om det bara finns en enda tidigare ägare/brukare, redovisas namnet på denne, även om förvärvsdatum ligger före treårsperioden.

Observera att det antal som redovisas under C.2.4 ovan anger det totala antalet ägare för fordonet sedan det togs i trafik första gången i Sverige.

Del 2 av registreringsbeviset är en värdehandling -- förvara det på en säker plats (inte i fordonet)!

Om du behöver ett nytt registreringsbevis kan du beställa en dubblett på transportstyrelsen.se

Hålslå inte registreringsbeviset. (Ett hålslaget registreringsbevis kan utomlands uppfattas som makulerat.)

Polisen

PM

Uppgift ang PB SML059

Signerad av

Signerad datum

Enhet
Region Mitt, Grova brott 2 PO Uppsala

Diarienr
5000-K919695-20

Uppgiftslämnare	Datum	Tid
Dock, Mimmi	2023-03-24	12:22

Beslag verkställt	Material för analys
Nej	Nej

Mottaget	Mottaget datum	Tid

Sätt på vilket uppgift lämnats

Upprättad av
Mimmi Dock

Uppgiften avser

Uppgift

Undertecknad fick i uppgift att efterforska kring ägandeförhållande samt övriga uppgifter rörande fordonet pb SML059 under 2020. Ägaren till aktuellt fordon 2019-12-31 till 2021-06-22 var en privatperson hemmahörande i Uppsala. Det finns ingen uppgift om koppling till aktörer i ärendet i polisiära system. Vid kontroll av händelserapporter under 2020 i Region Mitt framkommer inga uppgifter om att någon aktör tillhörande ärendet kontrollerats i aktuellt fordon.

I tjänsten.
pa M Dock.

Polisen

PM

Uppgifter ang PB BGY35H, CNT758, SGA86A, FBH608

Signerad av

Signerad datum

Enhet	Diarienr
Region Mitt, Grova brott 2 PO Uppsala	5000-K919695-20

Uppgiftslämnare	Datum	Tid
Dock, Mimmi	2023-03-27	12:52

Beslag verkställt	Material för analys
Nej	Nej

Mottaget	Mottaget datum	Tid

Sätt på vilket uppgift lämnats

Upprättad av
Mimmi Dock

Uppgiften avser

Uppgift

Undertecknad fick i uppgift att kontrollera ovan nämnda registreringsnummer för att se vilka som var registrerade ägare under 2020, om fordonen kontrollerats av polis under aktuell tidsperiod, om individer av intresse för brottsutredningen kontrollerats i fordonen under aktuell tidsperiod samt annan eventuell information av intresse för brottsutredningen. Kontroller har skett i olika polisiära system samt Vägtrafikregistret.

Följande information gäller:
* Ingen av fordonen är stoppade eller kontrollerade i Region Mitt under 2020.
* BGY35H, en grå Volvo V90 Cross country årsmodell 2020. Ägaren från maj 2020 var en privatperson utan kopplingar till några personer aktuella i brottsutredningen.
* CNT758, en röd Nissan Qashqai årsmodell 2007. Ägaren var från januari 2020 en privatperson utan kopplingar till några personer aktuella i brottsutredningen.
* SGA86A, en brun Skoda Fabia årsmodell 2020. Ägaren under 200623-200727 var Volkswagen Group Sverige AB och därefter 200727-210827 var det Europeisk Biluthyrning AB.
* FBH608, en vit Alfa Romeo årsmodell 2017. Ägaren var 200401-200423 Auto Lounge Kungsbacka AB, därefter leasades bilen till februari 2021 av en privantperson utan kopplingar till några personer aktuella i brottsutredningen.

I tjänsten,
pa M Dock.

Polisen

PM

Garage solistvägen Uppsala

Signerad av

Signerad datum

Enhet
Region Mitt, Grova brott 2 PO Uppsala

Diarienr
5000-K919695-20

Uppgiftslämnare	Datum	Tid
Forsberg, Stefan	2023-03-22	15:20

Beslag verkställt	Material för analys
Nej	Nej

Mottaget	Mottaget datum	Tid

Sätt på vilket uppgift lämnats

Upprättad av
Stefan Forsberg

Involverade personer	Personnummer/Orgnr	Roll
Faraghi Gilliland, Philip		Berörd person

Uppgiften avser
Anträffade fordon i garage

Uppgift
PM och bilagor, se Bilaga.

Bilaga

1. PM Garage Solistvägen Uppsala

Bilaga till PM 2023-03-22 15:20, diarienr 5000-K919695-20

Beskrivning

Garage nr 29, Solistvägen, Uppsala.

Uppgifterna i detta PM kommer från K63207-22, förutom de sista chattarna och den tillhörande kommentaren.

Rekan Mostafa – EIFB7S skriver att han har en Cross till lagret och skickar en bild.

2020-05-20 21:14:57+0200	EIFB7S	CHBG7L:31	IMG-1590002095135	11250
2020-05-20 21:15:09+0200	EIFB7S	CHBG7L:31	En till Cross till lagret	11251
2020-05-20 21:18:20+0200	CHBG7L	CHBG7L:31	💯👍	11252

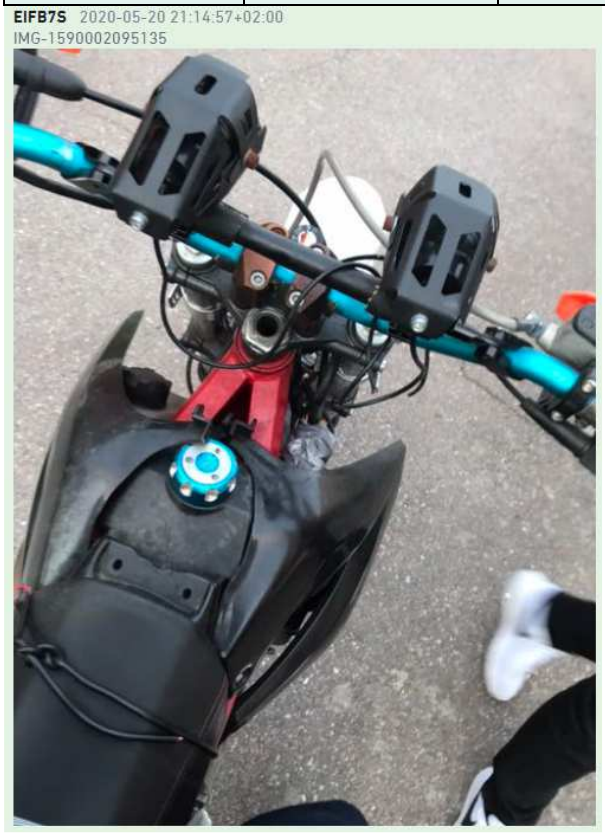

Den 21/5-20 anmäldes en crossmoped, reg nr THL132 av märke Derbi Sendar R, stulen från ett garage på Jenny Linds väg 40, Uppsala. I anmälan som upprättades, K598295-20 står att det under samtalet med polisen körs mopeden fram och tillbaka på Gottsunda gipen. Den eftersöktes där men anträffades inte.

Den 29/9-20 anträffades aktuell crossmoped i ett garage på Solistvägen i Uppsala av en polispatrull. (Se pm K1191495-20) i garaget anträffades flera andra tillgripna motorcyklar, bland annat en fyrhjuling med reg nr KOT788(id via ram nr) med höger bakhjul krockskadat och en scooterliknande moped/ mc med reg nr TJC636.

Garageplatsen (nr 29) där fordonen stod ägdes av en Rachis Faridi vars son kom till platsen och pratade med polisen. Pappan var vid tillfället utomlands. Sju motorcyklar/ mopeder och en cykel togs i beslag. Inga övriga åtgärder mot sonen eller pappan gjordes vid tillfället.

På beslagsenheten togs foto (nedan) av THL132 som visar att det är samma fordon som Rekan Mostafa – EIFB7S lagt ut bild på i chatten 20-05-20. På EIFB7S bild syns det blå styret med LED-ramp och lamporna på den, samt att man kan skönja de orangea handtagen, de svarta kåporna på tankens sidor och röda ramen. (vid kontroll på Google har Derbi Sendar R i original framljuset i en kåpa på främre stötdämparnas fästen vilket THL132 saknar och har istället lamporna på ramp.)



I chat 20-05-09 skriver Rekan Mostafa- EIFB7S att han behöver hjälp att bära ut en fyrhjuling från garaget.

2020-05-09 23:29:22+0200	EIFB7S	CHBG7L:31	Aaa men behöver hjälp bära ut e fyrhjulig från garaget	9714

Nedan visas foto från K1191459-20, garage nr 29 på Solistvägen i samband med anträffandet av misstänkt tillgripna fordon. Den fyrhjuling som anträffades, KOT788, visade sig inte vara tillgripen utan tillhörde en annan person. Det syns hur höger bakhjul är krockskadat.



I K1191459-20 finns översiktsbild som bifogas nedan.

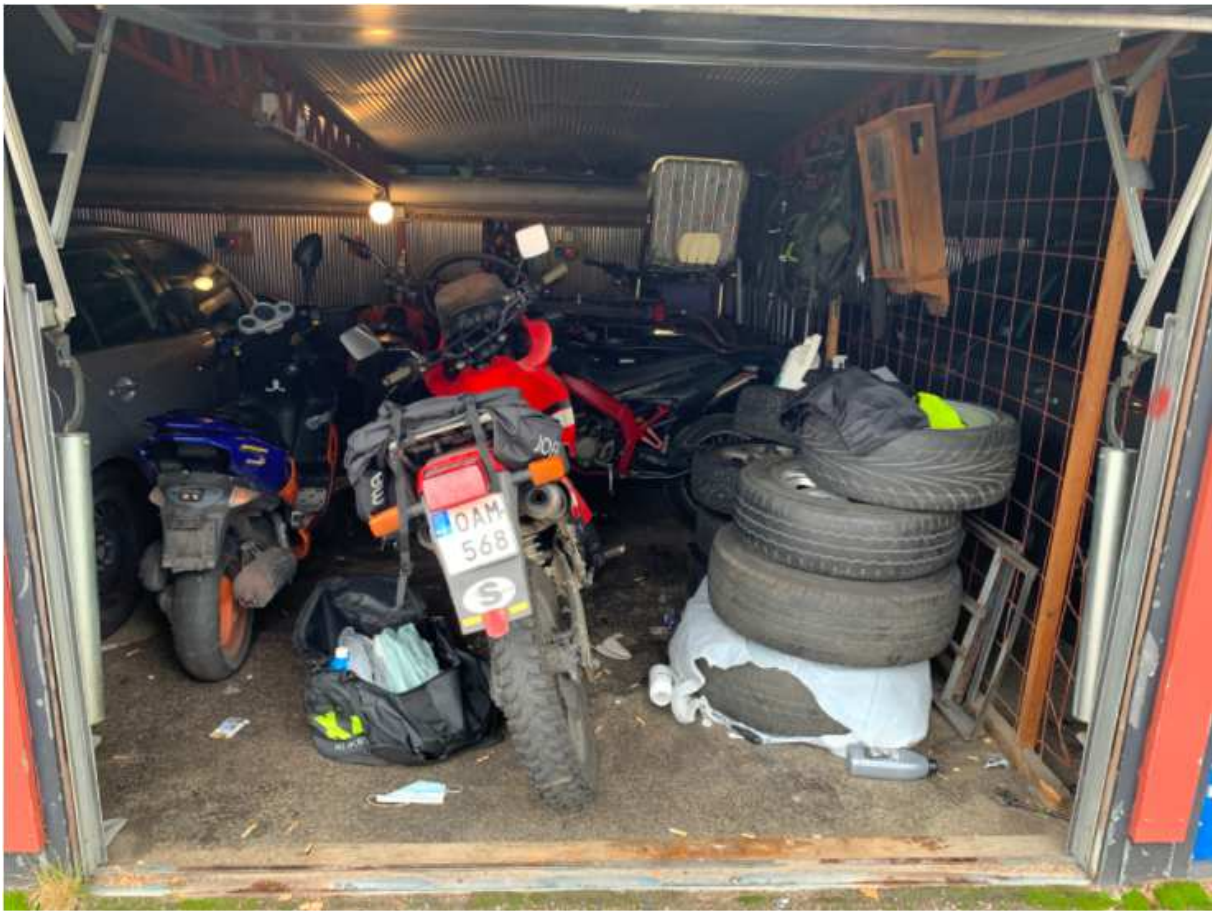

Nedan visa en närbild av väskan till vänster om OAM568.



Nedan visar ytterligare förstoring av innehållet i väskan.



I chat skriver Philip Gilliland – Q0ZLFZ till Ozan Sarikaya – X4XMNT att Rekan hade gömt kläder men polisen gjort tillslag.

2020-10-02 00:48:16+0200	Q0ZLFZ	Q0ZLFZ, X4XMNT	Ja bror hämtade precis va med rekan o ungen	D-3876
2020-10-02 00:48:49+0200	Q0ZLFZ	Q0ZLFZ, X4XMNT	Men rekan hade stashat kläderna och polisen hade gjort tillslag där	D-3877
2020-10-02 00:48:55+0200	Q0ZLFZ	Q0ZLFZ, X4XMNT	Han ska lösa nya	D-3878

Bilaga

2. Anm K598295-20 maskad

Bilaga till PM 2023-03-22 15:20, diarienr 5000-K919695-20

Beskrivning

Polisen

Huvudanmälan

5000-K598295-20

Anmälningsuppgifter

Anmälningsdatum: 2020-05-21 12:53
Anmälningssätt: Polisanställd i tjänst

Enhet: 520210IG6, BF-IGV 6 LPO Uppsala/Knivsta
Anmälningsansvarig: Isberg, Marcus

Brott/Händelse

Brott/Benämning: Tillgrepp av fortskaffningsmedel
Variant: Tillgrepp av fortskaffningsmedel
Brottsform: Fullbordat
Rubricering: Tillgrepp av fortskaffningsmedel

Brottskod: 0804

Jenny Linds väg 40, Uppsala

Områdeskod: 14010000800164

t.o.m Torsdag 2020-05-21 11:00

Misstänkta personer:

Övriga aktörer:

[redacted] Anmälare
[redacted] Målsägande

Fritext

INLEDNING
Patrull 21-1110 med Pa. Sahlholm och Pa. Isberg blev beordrade till Gottsunda gipen med anledning av att en moped har blivit stulen, 20200521.

BROTT
TILLGREPP AV FORTSKAFFNINGSMEDEL, genom att okänd gärningsman olovligen tillgripit och brukat målsägarens crossmoped utan tillåtelse.

HÄNDELSE
Patrullen får till sig att någon tillgripit en moped från Jenny Linds väg 40 och att de kör fram och tillbaka på gottsunda gipen vid samtalet. Patrullen tillsammans med MC-patrull sökte efter den försvunna mopeden, utan någon framgång

SIGNALEMENT PÅ MOPED
Röd ram.
Orangea ekrar.

Led-ramp på styret.
Blått styre.
Orangea handtag.

Fordon

Registreringsnummer: THL132
Chassinummer/Ramnummer/Tillverkningsnummer: VTHSDR1EB2H186505
Fordonsslag: Moped
Fabrikat/modell: Derbi senda r
Färg: Flerfärgad
Nationalitet: Sverige
Fordonsår: 2002
Involverade personer:
[redacted]
Målsägande, Ägare

Godsförteckning

1. Föremål: Moped
   Huvudgrupp: Fordon/Fordonstillbehör/Trafik/Flyg
   Undergrupp: Moped klass I och II
   Antal: 1
   Målsägare:
   [redacted]
   Värde: 20000,00
   Registreringsnummer: THL132
   Tillgripen: Ja
   Fabrikat/modell: DERBI SENDA R
   Ramnummer: VTHSDR1EB2H186505
   Färg: FLERF
   Låst: Uppbruten
   Efterlyst i EF: Nej
   Försäkringsbolag: FOLKSM
   Anteckningar:
   Röd ram, oranga ekrar, led-ram på styre, blått styre, orangea handtag.

Totalt godsvärde: 20000,00

Anmälare

Senaste kontroll mot folkbokföringen: 2020-04-06 Skyddad personuppgift: Nej

[redacted]

Tolkbehov: Nej

Tilltalsnamn: [redacted]

Tfn.bostad: [redacted]

Tfn.arbete: [redacted]

Tfn.mobil: [redacted]

Medborgarskap i: Sverige

Födelseland: Sverige

Målsägande

Senaste kontroll mot folkbokföringen: 2020-05-21 Skyddad personuppgift: Nej

[redacted]

Tolkbehov: Nej

Tfn.mobil: [redacted]

E-post: [redacted]

Medborgarskap i: Sverige

Födelseland: Sverige

Brottsofferinformation

Målsägaren har informerats enligt 13a§ förundersökningskungörelsen:

Målsägaren vill ha information enligt 13b§ om vad som händer i ärendet: Ja
- Beslut om att förundersökning inte ska inledas
- Att en inledd förundersökning har lagts ned
- Beslut om att åtal inte ska väckas
- Tidpunkt och plats för sammanträden i rätten
- Dom eller slutligt beslut i målet

Målsägaren önskar kontakt med brottsofferstödjande verksamhet: Nej

Information har lämnats om målsägandebiträde:

Önskemål:

Information har lämnats om kontaktförbud:

Målsäganden begär kontaktförbud: - - :

Mottagen av: Ansökan upprättad av: Referens:

Anhörig/kontaktperson:

Beslut om förundersökning

Datum: 2020-05-22 Beslut av: Forsberg, Elisabeth

Förundersökning inleds inte

Det är uppenbart att brottet inte går att utreda.
Det finns inga spår eller andra åtgärder att vidta som kan tänkas leda till att brottet klaras upp.

Bilaga

3. K598295-20 tilläggsanm maskad

Bilaga till PM 2023-03-22 15:20, diarienr 5000-K919695-20

Beskrivning

Polisen

Tilläggsanmälan

5000-K598295-20

Anmälningsuppgifter

Anmälningsdatum: 2020-09-29 16:18
Anmälningssätt: Polisanställd i tjänst
Uppgiftslämnare: Hållinder, Christoffer (Myndighetsanställd)

Enhet: 520210IG12, BF-IGV 12 LPO Uppsala/Knivsta

Fritext

INLEDNINGTILLÄGGSANMÄLAN
Patrull 21-9910 med PA Hållinder och PA Kerro befann sig vid Solistvägen i Uppsala med anledning av rutinpatrullering. I samband med detta anträffades misstänkt tillgripet gods i ett garage. I garaget anträffades moped THL132 vilken togs i beslag efter beslut av JFUL Lindvall.

TJÄNSTEANTECKNING
Se ärende K1191459-20.
Fordonet avlyst i VTR.

Bilaga

4. Anm K1191459-20 maskad

Bilaga till PM 2023-03-22 15:20, diarienr 5000-K919695-20

Beskrivning

Polisen

Huvudanmälan

5000-K1191459-20

Anmälningsuppgifter

Anmälningsdatum: 2020-09-29 14:16
Anmälningssätt: Polisanställd i tjänst

Enhet: 520210IG12, BF-IGV 12 LPO Uppsala/Knivsta
Anmälningsansvarig: Hållinder, Christoffer

Brott/Händelse

Brott/Benämning: Tillgrepp av fortskaffningsmedel
Variant: Tillgrepp av fortskaffningsmedel
Brottsform: Fullbordat
Rubricering: Tillgrepp av fortskaffningsmedel

Brottskod: 0806

Solistvägen, Uppsala

Områdeskod: 14010000800165

t.o.m Tisdag 2020-09-29 12:30

Misstänkta personer:

Övriga aktörer:

[redacted] Målsägande

Fritext

INLEDNING
Patrull 21-9910 med PA Hållinder och PA Kerro befann sig vid Solistvägen i Uppsala med anledning av rutinpatrullering. I samband med detta anträffades misstänkt tillgripet gods i ett garage.

BROTTET
TILLGREPP AV FORTSKAFFNINGSMEDEL genom att okänd person tillgripit KOT788 från okänd plats och vid okänd tidpunkt.

TVÅNGSMEDEL
Fordonet taget i beslag efter beslut av JFUL Lindvall

TJÄNSTEANTECKNING
Se PM. Fordonet omhändertaget i VTR.

Fordon

Registreringsnummer: KOT788
Chassinummer/Ramnummer/Tillverkningsnummer: RK3AX27205A001367
Fordonsslag: Motorcykel

Fabrikat/modell: Goes ax700
Färg: Flerfärgad
Nationalitet: Sverige
Fordonsår: 2014
Involverade personer:
[redacted]
Målsägande, Ägare

Godsförteckning

1. Föremål: Motorcykel
   Huvudgrupp: Fordon/Fordonstillbehör/Trafik/Flyg
   Undergrupp: Motorcykel
   Antal: 1
   Målsägare:
   [redacted]
   Värde:
   Registreringsnummer: KOT788
   Tillgripen: Ja
   Typ av fordon: MC
   Nationalitet: Sverige
   Fabrikat/modell: Goes ax700
   Ramnummer: RK3AX27205A001367
   Färg: Flerfärgad
   Låst: Nej
   Efterlyst i EF: Nej

Totalt godsvärde: 0,00

Målsägande

Senaste kontroll mot folkbokföringen: 2020-09-29 Skyddad personuppgift: Nej

[redacted]

Tolkbehov: Nej
Tfn.bostad: [redacted]
Tfn.mobil: [redacted]
E-post: [redacted]
Medborgarskap i: Sverige
Födelseort utland: Sisli
Födelseland: Turkiet

Brottsofferinformation

Målsägaren har informerats enligt 13a§ förundersökningskungörelsen: Nej
Målsägaren vill ha information enligt 13b§ om vad som händer i ärendet: Ej tillfrågad
Motivering till ej tillfrågad: Ej möjligt
Målsägaren önskar kontakt med brottsofferstödjande verksamhet: Ej tillfrågad
Motivering till ej tillfrågad: Ej möjligt
Information har lämnats om målsägandebiträde: Nej
Önskemål:

Information har lämnats om kontaktförbud: Nej
Målsäganden begär kontaktförbud: - - :
Mottagen av: Ansökan upprättad av: Referens:
Anhörig/kontaktperson:

Beslut om förundersökning

Datum: 2020-09-29 Beslut av: Brander, Daniel
Förundersökning inleds
Det finns anledning att anta att brott som hör under allmänt åtal har förövats.
Förundersökning inledd genom tvångsmedel

Bilaga

5. PM K1191459-20 maskad

Bilaga till PM 2023-03-22 15:20, diarienr 5000-K919695-20

Beskrivning

Polisen

Avrapporteringspm

Signerad av

Signerad datum

Enhet
Region Mitt, BF-IGV 12 LPO Uppsala/Knivsta

Diarienr
5000-K1191459-20

Uppgiftslämnare
Hållinder, Christoffer

Datum
2020-09-29

Tid
14:49

Beslag verkställt
Nej

Material för analys
Nej

Mottaget

Mottaget datum

Tid

Sätt på vilket uppgift lämnats

Upprättad av
Christoffer Hållinder

Uppgiften avser
AvrapporteringsPM

Uppgift

Patrull 21-9910 med PA Hållinder och PA Kerro befann sig vid aktuellt tillfälle vid Solistvägen i Gottsunda. Patrullen befann sig på platsen med anledning av rutinpatrullering. Två kvinnor iakttogs stå vid en av garagelängorna på platsen i färd med att dra i en garageport. Patrullen sökte kontakt med kvinnorna för att se vad de gjorde. Under samtalet med kvinnorna berättade de att de kom från Uppsalahem som äger garagelängan. De var på platsen för att kontrollera någonting vid garageplats 27, okänt vad. Under tiden patrullen talade med dem kunde en moped ses från den öppna garageporten. Mopeden stod vid garageplats 29. Mopeden kändes omedelbart igen av undertecknad som den moped som tidigare fråntagits en patrull under föregående vecka. Mopeden kändes igen på sin säregna orange/blåa färgsättning. Vid ytterligare kontroll uppdagades ytterligare fordon som misstänktes vara tillgripna.

Vid samtal med personalen från UppsalaHem uppgav de att ägaren till garageplatsen där fordonen stod är Rachid Faridi, [redacted] Senare kom Rachids son till platsen, Aymane Faridi [redacted]. Aymane uppgav att pappan för tillfället är bortrest utomland men att han själv brukar använda garaget för att meka i. Han uppgav att den Fiddy som stått i garaget är hans. Han uppgav även att fyrhjulingen tillhör en vän, Ahmet Gödelezli. Utöver detta ställdes inga närmare frågor kring det som anträffats i garaget. Någon ytterligare åtgärd avseende Aymane eller Rachid vidtogs ej av patrullen.

Nedan följer en förteckning över de fordon/gods som tagits i beslag:
- Moped AKH016, Sedan tidigare ej anmäld stulen, se K1191589-20
- Moped THL132, sedan tidigare anmäld stulen, se K598295-20
- MC TJC636, sedan tidigare anmäld stulen, se K1171813-20
- MC OAM568, sedan tidigare anmäld stulen, se K1186600-20
- Svart fiddy, XPO576, se bild i FILIP för chassinummer. Vid slagning i VTR samt godssök syns ingen träff. Se K1191926-20
- Orange KTM cross, saknar registreringsnummer, se bild i FILIP för chassinummer. Vid slagning i VTR samt godssök syns ingen träff. Se K1192023-20
- Fyrhjuling KOT788, se aktuellt ärende K1191459-20
- Grön pojkcykel Scott, vid slagning på ramnummer i godssök syntes ingen träff. se K1191942-20

Förtydligande kring beslag
Då patrullen befann sig på platsen kunde som ovan omedelbart TJC636 konstateras tillgripen.

Kort därefter kunde även OAM568 konstateras tillgripen då tändningslåset var sönderbrutet och att den var efterlyst i VTR. Fortsatt kontroll av XPO576 samt den orangea KTM:en kunde de ej fastställas vara tillgripna då de saknade registreringsnummer. Fordonen däremot bedömdes utgöra sådana fordon som med lätthet kan tillgripas utan tecken på stöld då de saknar tändningslås och nyckel. Likväl försvåras upptäckten av tillgreppet då det inte finns något registreringsnummer. AKH016 framstod ej vara tillgripen utifrån avsaknad av brytmärken på tändningslåset samt att den hade registreringsnummer och ej var efterlyst. Patrullen försökte få kontakt med ägaren utan framgång. Inte heller KOT788 eller den gröna pojkcykeln hade tydliga tecken på tillgrepp.
En samlad bedömning på platsen gjordes där totalt 7st motorfordon samt en cykel utgjorde gods av värde. I garaget fanns utöver dessa även en del annat bråte, verktyg och några vinterdäck. Det var således fullpackat i garaget. Av fordonen var tre efterlysta som tillgripna och av resterande utgjordes två av motorcyklar som är mycket lätta att tillgripa utan att det syns. Den samlade bedömningen gjorde således att samtliga fordon i garaget kunde utgöra stöldgods fram till dess att vidare efterforskningar och kontakt med ägare kunde tas.

I tjänsten,
PA Hållinder

Polisen

PM

Jula-inköp av regnställ

Signerad av

Signerad datum

Enhet
Region Mitt, Grova brott 2 PO Uppsala

Diarienr
5000-K919695-20

Uppgiftslämnare	Datum	Tid
Pettersson, Jonatan	2023-01-16	14:40

Beslag verkställt	Material för analys
Nej	Nej

Mottaget	Mottaget datum	Tid

Sätt på vilket uppgift lämnats

Upprättad av
Birgitta Krantz

Uppgiften avser
Pm gällande registrerat köp av regnställ på Jula, Boländerna Uppsala.

Uppgift
Se bilaga.

Vid genomgång av chattmaterial för SkyECC-ID Hamad-EFXDP0 framkom att Hamad-EFXDP0 skickar en person för att köpa 3 st regnställ efter att Sariakya-X4XMNT skickat en bild till honom på ett regnställ.

2020-10-03 17:01:26+0200	EFXDP0	EFXDP0, X4XMNT	Bror	D-4369
2020-10-03 17:02:44+0200	EFXDP0	EFXDP0, X4XMNT	Angående kläderna, hur många ska jag hämta bror	D-4370
2020-10-03 17:03:39+0200	EFXDP0	EFXDP0, X4XMNT	Vad jag vet det ska finnas 2	D-4371
2020-10-03 17:04:08+0200	EFXDP0	EFXDP0, X4XMNT	Okkej bror	D-4372
2020-10-03 17:04:31+0200	X4XMNT	EFXDP0, X4XMNT	IMG-1601724832506	D-4373
2020-10-03 17:05:07+0200	EFXDP0	EFXDP0, X4XMNT	Okkej bror	D-4374
2020-10-03 17:05:18+0200	EFXDP0	EFXDP0, X4XMNT	Aa bror	D-4375
2020-10-03 17:19:14+0200	EFXDP0	EFXDP0, X4XMNT	Aa dom är dunder, köpte tre	D-4376
2020-10-03 17:19:57+0200	EFXDP0	EFXDP0, X4XMNT	Det oxå bror	D-4377
2020-10-03 17:20:07+0200	EFXDP0	EFXDP0, X4XMNT	Nej bror, skickade nån	D-4378
2020-10-03 17:20:13+0200	EFXDP0	EFXDP0, X4XMNT	Löste klorin oxå	D-4379
2020-10-03 17:20:25+0200	EFXDP0	EFXDP0, X4XMNT	4 liter	D-4380

IMG-1601724832506



Nedan ses jämförelsebild från Julas hemsida vid sökning på artikelnumret i bilden:

JULA

Fri frakt till ombud vid köp från 999.-

··· > Hem > Kläder och skydd > Accessoarer



Regnställ

BLUEWEAR

S

4.0 (243 recensioner) Art. nr: 901220

- Ärm med dolda muddar
- Byxor med resår i midjan

179:-

143,20 exkl. moms. Pris exkl. frakt.

Vald variant: S

Köp Online

Inköpslista

- Fri frakt till varuhus
- Öppet köp i 60 dagar
- Betala enkelt med Swish

Vid kontakt med Julas säkerhetsavdelning 2023-01-13 framkom att det genomfördes ett köp av tre st regnkläder den aktuella dagen, 2020-10-03 kl 17:33, på butiken i Boländerna i Uppsala.

Köpet genomfördes med kontanter och bestod av 3 st regnställ med storlekarna S, L och XL samt en plastpåse.

Se bilaga rörande det aktuella köpet som inkommit från Julas säkerhetsavdelning och kvitto inhämtat från aktuell butik.

Inkom via mail 2023-01-13 av Srdjan Jokic på Julas säkerhetsavdelning.

173355	40518	00652237	SEK	1000 - Sale (product)	01-Kontant	KON	4948-CLOSED Tilde Hedström	901220	901220-REGNSTÄLL S BLÅ	KONTANT	135	34
								901222	901222-REGNSTÄLL L BLÅ	KONTANT	135	34
								901223	901223-REGNSTÄLL XL BLÅ	KONTANT	135	34
								Total	~	~	406	101
Total	~	~	~	~	~	~	~	~	~	~	477	119

2.Information från Jula ang köp 2020-10-03, 2023-01-16 14:40 diarienr: 5000-K919695-20

Polisen

Datum
2023-01-16

Diarienummer
5000-K919695-20

Bildbilaga

ANTECKNINGAR



JULA

JULA Uppsala
Bolandsgatan 17, 75323 UPPSALA
Kundservice 0511-342000
Org. SE556944785601 MVA
INGET KAN STOPPA DIG NU!
jula.se

KOPIA Nr. 1

1 ST 6	5,50
PLASTPÅSE MELLAN INTER	
1 ST 901222	169,00
REGNSTÄLL L BLÅ	
1 ST 901220	169,00
REGNSTÄLL S BLÅ	
1 ST 901223	169,00
REGNSTÄLL XL BLÅ	
SLUTSUMMA	**512,50**
Avrundning	-0,50
Kontant	520,00
Tillbaka	-7,00

Moms %	Ex Moms	Moms	Total
25,00	410,00	102,50	512,50
SUMMA	410,00	102,50	512,50

Säljare: 4948
Datum : den 3 oktober 2020 17:33:55
Kassa : 40518 Kvitto: 652237

Spara kvittot, gäller som köpbevis
Öppet köp 60 dagar. Gäller ej hygien-, bad- och förbrukningsartiklar
VÄLKOMMEN ÅTER!
Om ditt namn och personnummer har lämnats för att genomföra ett JulaPro-köp behandlar Jula dina uppgifter i enlighet med lag och Julas Integritetspolicy (se Jula.se)

1. kvitto från Jula, köp av regnställ

Polisen

SURFA2-UNDERLAG
För Underrättelsetjänsten
Skapat: 2020-10-05
Referens: MITT-201003-U6415

Brottslighet: Ospecificerad

Källa & avsändare	[redacted] Polisregion Mitt, BF-IGV 12 LPO Uppsala/Knivsta, Uppsala
Antal bilagor	0
Inhämtad	2020-10-03 (lördag), kl 21:17
Platser	Redroom Uppsala Redroom Uppsala

Källans information

Värdering efter grundbearbetning: **A1** (grundvärdering A1)
Informationens användningsvillkor: H0

Namn: Mohammed Almasri
Personnummer: 19951229-[redacted]

Namn: Adnan [redacted] Mohamud
Personnummer: [redacted]

Namn: [redacted] Chalak
Personnummer: [redacted]

Länkade personer kontrolleras enl pl19 utanför Redroom. Koll utan anmärkning.

Grundbearbetning

Sammanfattning

19951229-[redacted] Almasri, Mohammed BLOMDAHLS VÄG 3 LGH 1401 756 49 UPPSALA - [redacted]

[redacted] Mohamud, [redacted]

[redacted] Chalak, [redacted]

Polisen

SURFA2-UNDERLAG
För Underrättelsetjänsten
Skapat: 2020-10-05
Referens: MITT-201003-U6415

SURFA2-UNDERLAG, forts.

[redacted]

Personer

19951229-[redacted] Almasri, Mohammed. Blomdahls Väg 3 Lgh 1401, UPPSALA

[redacted] Mohamud, [redacted]

[redacted] Chalak, [redacted]

Ändamål för bearbetning

-

Historik

2020-10-03 21:20: Inkommen, Region Mitt
2020-10-05 06:57: Inkommen, PO Uppsala
2020-10-05 10:49: Klar/Färdigbearbetad av PO Uppsala

Polisen

PM

Heckler och Koch, bildjämförelse

Signerad av

Signerad datum

Enhet
Region Mitt, Grova brott 2 PO Uppsala

Diarienr
5000-K919695-20

Uppgiftslämnare	Datum	Tid
Segerholm, Johan	2023-03-23	10:18

Beslag verkställt	Material för analys
Nej	Nej

Mottaget	Mottaget datum	Tid

Sätt på vilket uppgift lämnats

Upprättad av
Johan Segerholm

Uppgiften avser

Uppgift

I ärendet finns en bild som föreställer en pistol av märket Heckler & Koch modell P2000. Bilden är tagen den 20 september 2020. I syfte att undersöka om vapnet finns i beslag har frågan ställts till Nationellt forensiskt centrum, NFC, om vilka sådana här vapen som provskjutits sedan september 2020? Svaret blev att de fått i ett sådant vapen.

Undertecknad har tittat på en bild på det beslagtagna vapnet och gör bedömningen att det inte är vapnet som syns på bilden i det här ärendet. Slutsatsen dras utifrån mönstret som bildats när någon har slipat på pipbasen vid utkastarhålet. På båda vapnen - det som finns på bilden och det som är i beslag i ett annat ärende - finns slipmärken på pipbasen men märkena har olika form.

Insp. J. Segerholm, Grova brott, Uppsala

2020-10-04 skriver Mostafa-EIFB7S till NRHX4E (oidentifierad) om detaljer runt ett specifikt vapen och skickar två bilder, varav en på ett vapen.

Message Timestamp	Message From Id	Chat Title	Message	Nr
2020-10-04 23:04:32+0100	EIFB7S	EIFB7S, NRHX4E	Den tar 15 skott	D-4933
2020-10-04 23:08:05+0100	EIFB7S	EIFB7S, NRHX4E	IMG-1601845683558 	D-4934
2020-10-04 23:11:54+0100	EIFB7S	EIFB7S, NRHX4E	IMG-1601845912664 	D-4935
2020-10-05 00:42:44+0100	EIFB7S	EIFB7S, NRHX4E	Va vill du ha för den där 40 kalibern bara Gun i utbyte eller	D-4944

Polisen

PM

Signerad av

Farid Hamads påbörjade verkställighet 2020-10-06

Signerad datum

Enhet	Diarienr
Region Mitt, Grova brott 2 PO Uppsala	5000-K919695-20

Uppgiftslämnare	Datum	Tid
Mineur, Thomas	2023-01-23	10:15

Beslag verkställt	Material för analys
Nej	Nej

Mottaget	Mottaget datum	Tid

Sätt på vilket uppgift lämnats

Upprättad av
Thomas Mineur

Uppgiften avser
Farid Hamads verktställighet 2020-10-06

Uppgift

Undertecknad tog kontakt med Kriminalvårdens placeringssektion i syfte att få information om Farid Hamads verkställighet 2020-10-06. Undertecknad fick prata med Jack Jonell. Jack tillfrågades om vilken anstalt Farid Hamad placerades på och vilken tid denne inkom till anstalten?

Jack kunde se att Farid Hamad inkom självständigt till anstalten i Mariefred 2020-10-06 kl. 20.21.

Undertecknad kontaktade Geska Mark på placeringssektionen som skrivit beslutet om inställelse för Farid Hamad. Geska uppgav att hon skrivit beslutet om att Farid ska inställa sig på anstalten Mariefred senast 2020-11-13, se bilaga. Det man kan se i Kriminalvårdens system angående delgivning är beslutet som Geska skrivit, se bilaga.

Geska tillfrågades om det skickats ut något ytterligare beslut om att Farid ska inställa sig tidigare? Geska uppgav att det bara finns ett beslut om inställelse senast 2020-11-13. Geska berättade att man kan inställa sig på anstalt när man vill dock senast det datum som beslutet gäller. Geska uppgav att det inte är ovanligt att man inställer sig tidigare beroende på hur livssituationen ser ut just då.

Thomas Mineur
Insp

Kriminalvården

BESLUT
om inställelse

Beslutsdatum
2020-09-23

Personuppgifter

Efternamn och förnamn	Personnummer
Hamad, Farid	010716-4519

Domstolsuppgifter

Domstol	Datum för dom
Svea hovrätt Avd 05	2020-08-04
Påföljd	
Fängelse 9 mån - 45 dagar	

Beslut

Du ska inställa dig i anstalten Mariefred senast 2020-11-13

Anstaltens besöksadress	Telefonnummer
Bondängen, 647 23 MARIEFRED	016-585 71 00

Skäl för beslut

Av Fängelselagen (2010:610) 2 kap. § 1 framgår:
En intagen får inte placeras så att han eller hon underkastas mer ingripande övervakning och kontroll än som är nödvändigt för att ordningen och säkerheten ska kunna upprätthållas. Vid beslut om placering ska, i den utsträckning det är möjligt, hänsyn tas till den intagnes behov av sysselsättning, omvårdnad och en lämplig frigivningsplanering.

Placeringssektionen gör följande bedömning

Du är dömd till fängelse nio månader för våld mot tjänsteman, medhjälp till grov utpressning och ringa narkotikabrott. Du förekommer inte sedan tidigare i kriminalvårdsregistret men under aktuell häktestid noterades du för ohörsamhet mot personal och annan misskötsamhet. Av tillgänglig dokumentation framgår att du har koppling till organiserad brottslighet. Du har inkommit med önskemål om placering i anstalten Asptuna.

Mot bakgrund av vad som framkommit i ärendet finner Kriminalvården att det föreligger risk för fortsatt brottslighet eller annan misskötsamhet under verkställighet. Du ska därför vara placerad i anstalt av säkerhetsklass 2. Anstalten Mariefred bedöms utgöra tillräcklig grad av övervakning och kontroll för att ordningen och säkerheten ska kunna upprätthållas, kan erbjuda lämplig sysselsättning samt tillgodoser behovet av att undvika en olämplig sammansättning av intagna. Placering i enlighet med ditt önskemål medges inte då anstalten Asptuna har för låg grad av övervakning och kontroll. Vid bedömningen har din unga ålder särskilt beaktats utan att placering i anstalt med verksamhet särskilt riktad till unga intagna har kunna tillgodoses.

Beslutsfattare

Geska Mark

Sändlista

Hamad, Farid

Anstalten Mariefred

Frivården Uppsala

Verksamhetsställe	Box-/Besöks-/Postadress	Telefonnummer	E-postadress
Huvudkontoret Placeringssektionen	Box 44015 100 73 Stockholm	08-559 373 50	placeringssektionen@kriminalvarden.se

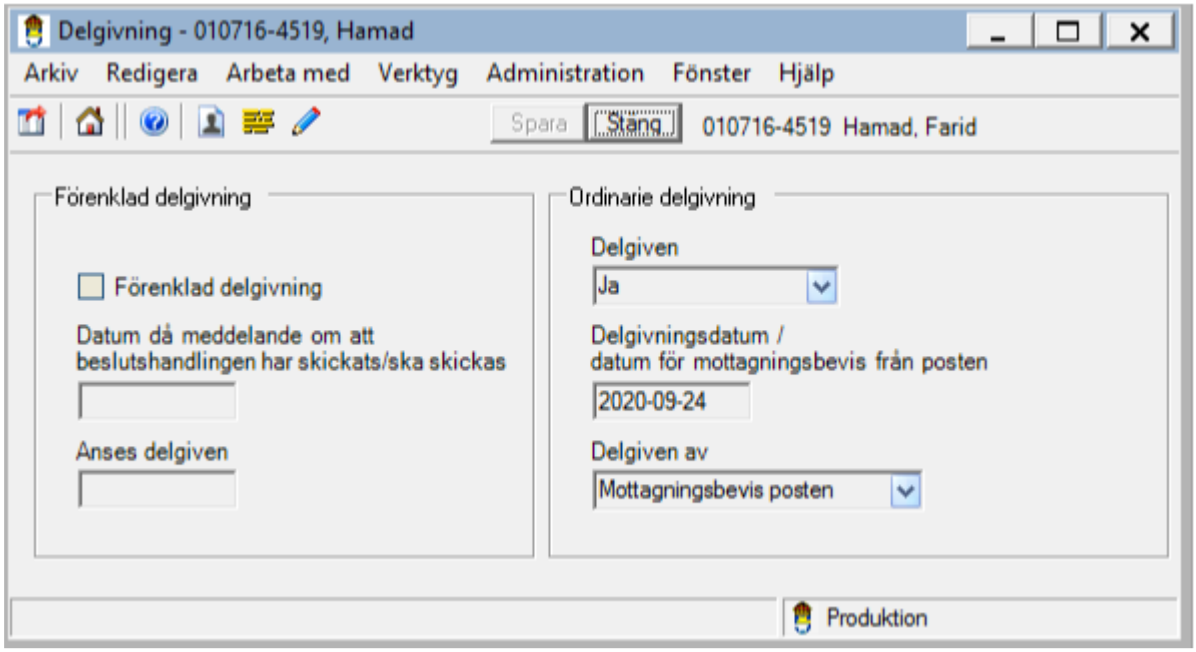
Delgivning - 010716-4519, Hamad
Arkiv
Redigera
Arbeta med
Verktyg
Administration
Fönster
Hjälp
Spara
Stäng
010716-4519 Hamad, Farid
Förenklad delgivning
Förenklad delgivning
Datum då meddelande om att beslutshandlingen har skickats/ska skickas
Anses delgiven
Ordinarie delgivning
Delgiven
Ja
Delgivningsdatum / datum för mottagningsbevis från posten
2020-09-24
Delgiven av
Mottagningsbevis posten
Produktion

Bildjämförelse Murargatan 21

Bild som skickas från Q0ZLFZ, alltså telefonen/kontot som misstänks ha brukats av Philip Gilliland:

Message Timestamp	Message From Id	Chat Title	Message	Nr
2020-10-10 05:08:40+0200	Q0ZLFZ	Q0ZLFZ, X4XMNT	IMG-1602299310130 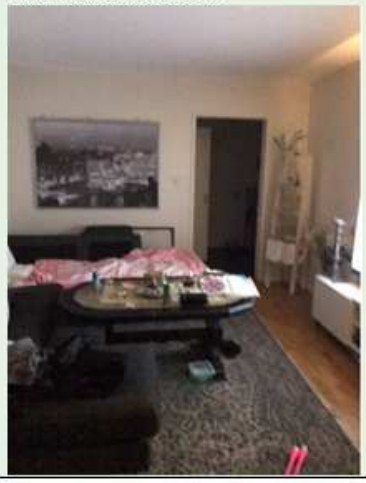	D-6024

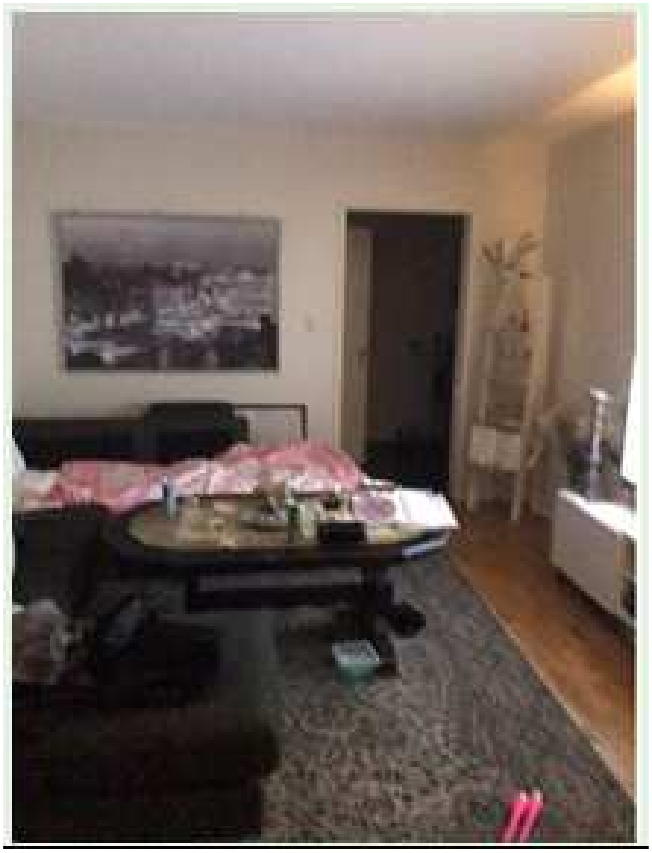

Bilden visar ett vardagsrum som är välliknande med Cheyenne Chatelains vardagsrum på Murargatan 21.



Bilden ovan är tagen i Cheyenne Chatelains lägenhet på Murargatan 21 i samband med en husrannsakan den 4 november 2021 (K1336308-21). Som framgår av rummets interiör, möblerna och övriga inredningsdetaljer så tycks det vara samma rum.

Cheyenne Chatelain var folkbokförd på Murargatan 21 från 2018-01-29 till 2022-02-03.

Sammanställt av insp. J. Segerholm, Grova brott

SVEA HOVRÄTT
Avdelning 05

DOM
2020-10-14

B 6476-20, B 8676-20

ÖVERKLAGAT AVGÖRANDE
Uppsala tingsrätts deldom den 20 maj 2020 i mål nr B 6718-18, B 2506-19, B 3361-19, B 5355-19, B 6023-19 och B 6141-19, se bilaga A

PARTER (antal tilltalade 10)

Klagande och motpart (Åklagare)
Kammaråklagare Thomas Forsberg och Jonas Lövström
Åklagarmyndigheten
Riksenheten mot internationell och organiserad brottslighet

Klagande och motpart (Tilltalad)
Mohammed Almasri, 19951229[redacted]
Blomdals Väg 3 Lgh 1401
756 49 Uppsala

Ombud och offentlig försvarare: Advokat Charlie Tvärenvigg
advocat.se ADVOKATSKEPPET AB
Pipersgatan 3
112 24 Stockholm

SAKEN
Försök till mord m.m.

HOVRÄTTENS DOMSLUT

1. Hovrätten ändrar tingsrättens dom på följande sätt.

   a) Hovrätten dömer Mohammed Almasri även enligt 3 kap. 6 § första stycket och 23 kap. 4 § brottsbalken för medhjälp till grov misshandel den 2 september 2019 (två tillfällen).

   b) Fängelsestraffets längd bestäms till 2 år.

   c) Hovrätten förklarar, med tillämpning av 34 kap. 1 § första stycket och 5 § brottsbalken, villkorligt medgiven frihet förverkad till en tid av 2 månader (Svea hovrätts dom den 1 juni 2017 i mål B 3468-17).

2. Hovrätten beslutar att Mohammed Almasri ska häktas och vara häktad tills fängelsestraffet får verkställas.

3. Det som tingsrätten har beslutat om beslag ska fortsätta att gälla.

4. Charlie Tvärenvigg får ersättning av staten med 143 286 kr. Av beloppet avser 109 891 kr arbete, 4 498 kr tidsspillan, 240 kr utlägg och 28 657 kr mervärdesskatt. Staten ska även slutligt stå för den kostnaden.

Polisen

PM

Ahmed Hamad frihetsberövad

Signerad av

Signerad datum

Enhet	Diarienr
Region Mitt, Grova brott 1 PO Uppsala	5000-K919695-20

Uppgiftslämnare	Datum	Tid
Mineur, Thomas	2022-04-06	07:34

Beslag verkställt	Material för analys
Nej	Nej

Mottaget	Mottaget datum	Tid

Sätt på vilket uppgift lämnats

Upprättad av
Thomas Mineur

Uppgiften avser
Frihetsberövande av Ahmed Hamad med anledning av att det i chatten nämns "Key sitter"

Uppgift

I chatten Q0ZLFZ:1 skriver EFXDP0 (Ahmed Hamads SKY-konto) 2020-10-03 kl. 00:39 p.g.a. att "Key" sitter så kliver vi två in.

Ahmed Hamad grips misstänkt för människorov 2020-09-29 kl. 16:40, se bilaga protokoll frihetsberövad. En telefon tas i beslag från Ahmed i samband med gripandet. Det är den telefonen som Ahmed har använt då han chattat på SKY med identiteten EFXDP0, se bilaga beslagsprotokoll.

Någon annan fortsätter sedan att chatta från EFXDP0 2020-10-02 och kallar sig för "Keyjr"

Ahmed döms sedan till fängelse även för andra brott och blir villkorligt frigiven 2021-07-25.

Thomas Mineur
Insp

Polisen

Beslagsprotokoll

2022-04-06
Signerat av

Signerat datum

2020-5000-BG119610

Diarienummer
5000-K1192631-20

Verkställande enhet
Region Mitt, BF-IGV 13 LPO Uppsala/Knivsta

Handläggande enhet
Region Mitt, Grova brott 1 PO Uppsala

Misstänkt person Hamad, Ahmed Waleed Ibraheem, 19980107-0237	
Plats för verkställan Polisen Uppsala , Polisen Uppsala, Svartbäcksgatan 49 , Uppsala	Datum och klockslag för verkställighet 2020-09-29 17:20
Beslutat av Karlsson, Sofia	Verkställt av Nilsson, Emma
Ändamål med åtgärden • Kan antagas ha betydelse för utredningen av brott	Brott 9405 - Människorov
Domstol för överklagan Uppsala tingsrätt	Beslag taget från Hamad, Ahmed Waleed Ibraheem

Föremålspunkter

2020-5000-BG119610-1 Mobiltelefon (1 st)	Platsbeskrivning Den misstänkte bar den på sig vid gripandet.	Status Utlämnad
Fabrikat : Apple	Färg : Svart	
Anteckningar: Vägrar uppge kod.		

Polisen

Protokoll över frihetsberövande

2022-04-06
Signerat av
Nicklas Eriksson
Signerat datum
2020-09-29

Diarienummer
5000-K1192631-20

Enhet
Region Mitt, BF-IGV 13 LPO Uppsala/Knivsta

Aktuell status
Överlämnad till Åklagare

Person som tvångsmedlet avser
Hamad, Ahmed Waleed Ibraheem, 19980107-0237

ID-kontroll

Kontrollsätt	Kontrollerat av
Dataslagning	PA Eriksson

Grunduppgifter för tvångsmedlet

Inledande frihetsberövande
Gripande

Datum och tid för beslut	Beslutsfattare
2020-09-29 16:40	Baltzer, Oskar

Brott
0940 - Utpressning
9386 - Misshandel, ej grov, mot man 18 år eller äldre, är eller har varit bekanta genom annan slags relation, inomhus
9405 - Människorov

Plats för verkställan	Verkställt av	Datum och tid för verkställighet
I anslutning till brandstationen , Rosendalsvägen , Uppsala	Baltzer, Oskar	2020-09-29 16:40

Envarsgripande Gripen av	Införd av	Införd datum och tid
	Eriksson, Nicklas Nilsson, Emma	2020-09-29 17:03

Övriga närvarande vid åtgärden	Övriga uppgifter om verkställigheten
	GRIPEN KOLLUSION FÖRMANSPRÖVAT kl 17:05 SB Lars Backemyr Informationsblad utdelat Inga uppgivna sjukdomar som kräver medicinering. Skada i ryggen, inga synliga skador.

Förvaringsplats

Aktuella uppgifter

Datum och tid för beslut	Beslutsfattare

Brott

Ändamål med åtgärden

Restriktioner	Särskilda anvisningar
Inga restriktioner	Skäl för restriktioner

Misstankegrad	Medgärningsmän

2020-08-11 KC-POLIS SIDA 1
12:02:30
Efterfrågad av : 2VIMAHändelserapport / 5201-20200731-0371 / SYS-2020-0117638
Arbetsplats : PC-470539

2020-07-31 18:42:43 (0301) MORD/DRÅP / FÖRSÖK TILL Nivå 4 :UPPS/KNIV
Prioritet :(1) 1 OMEDELBART Anmälningssätt:112 Områdeskod:520210 (6641219,1603754)
Åtgärdskod (1 - 6):101/108/107/109/105/129
Operatörs Tjg.nr :062948 Scenario:GRUND -RLC52-112
Operatörs Tjg.nr :064599 -RLC52-124
Ansvarig patrull:21-1180 Tjg.nr 1:058781

---- Adressinformation ----
GRÄNBYPARKEN
GRÄNBY, GRÄNBY, UPPSALA, 75432 Plats/Info:
[X] Aktuellt Adressregister:

---- Anmälare, detaljer ----
Efternamn/Förnamn:, [ ] Kontakta
Adress :, [?] Media

, ,

----Datum/tid information ----

Påbörjad HR	2020-07-31	18:42:43
Parkerad	2020-07-31	18:42:46
Registrerad	2020-07-31	18:42:53
Knuten		
Beordrad	2020-07-31	18:43:41
Påbörjat uppdrag	2020-07-31	18:48:27
Klar på plats	2020-07-31	18:48:27
Frihetsberövad	2020-07-31	20:03:07
Arbete pågår		
Återöppnad	2020-08-01	08:27:27
Klar		
Åtgärdskodad	2020-08-01	08:29:32
Avslutad	2020-08-01	08:30:36

---- Kommentarer ----

ANM HÖR SKOTTLOSSNING FRÅN GRÄNYPARKEN ALT RÅBYVÄGEN	2020-07-31 18:43:06	2MAOM	RLC52-112	KOMMENTAR
-	2020-07-31 18:43:06	2MAOM	RLC52-112	KOMMENTAR
ANM HAR HÖRT MELLAN 10 OCH 20 SMÄLLAR, EJ AUTOMATELD	2020-07-31 18:43:27	2MAOM	RLC52-112	KOMMENTAR
-	2020-07-31 18:43:28	2MAOM	RLC52-112	KOMMENTAR
MIN ANMÄLARE ÄR PÅ ALMQVISTGATAN	2020-07-31 18:43:29	2JUHO	RLC52-125	KOMMENTAR
-	2020-07-31 18:43:29	2SAVU	RLC52-121	KOMMENTAR
CA 5 SMÄLALR	2020-07-31 18:43:31	2JUHO	RLC52-125	KOMMENTAR
*SMÄLLAR	2020-07-31 18:43:33	2JUHO	RLC52-125	KOMMENTAR
LÄT SOM SKOTT	2020-07-31 18:43:35	2JUHO	RLC52-125	KOMMENTAR
-	2020-07-31 18:43:38	2JUHO	RLC52-125	KOMMENTAR
21-1180 BEORDRAD VIA F10	2020-07-31 18:43:41	2MAER	RLC52-126	SYSTEM
21-1200 BEORDRAD VIA F10	2020-07-31 18:43:47	2MAER	RLC52-126	SYSTEM
21-9100 BEORDRAD VIA F10	2020-07-31 18:43:51	2MAER	RLC52-126	SYSTEM
-	2020-07-31 18:43:53	2MAOM	RLC52-112	KOMMENTAR
21-1420 BEORDRAD VIA F10	2020-07-31 18:44:03	2MAER	RLC52-126	SYSTEM
21-1110 BEORDRAD VIA DRAG/SLÄPP	2020-07-31 18:44:03	2MIAX	RLC52-115	SYSTEM
21-8510 BEORDRAD VIA F10	2020-07-31 18:44:07	2MAER	RLC52-126	SYSTEM
21-1610 BEORDRAD VIA F10	2020-07-31 18:44:10	2MAER	RLC52-126	SYSTEM
-	2020-07-31 18:44:13	2JUHO	RLC52-125	KOMMENTAR
21-9610 BEORDRAD VIA F10	2020-07-31 18:44:13	2MAER	RLC52-126	SYSTEM
21-1630 BEORDRAD VIA F10	2020-07-31 18:44:15	2MAER	RLC52-126	SYSTEM
-	2020-07-31 18:44:17	2MAOM	RLC52-112	KOMMENTAR
-	2020-07-31 18:44:17	2VILJ	RLC52-113	KOMMENTAR
-	2020-07-31 18:44:18	2MAOM	RLC52-112	KOMMENTAR
ANMÄALRE AMANDA [redacted] TELE NR [redacted]	2020-07-31 18:44:29	2JUHO	RLC52-125	KOMMENTAR
-	2020-07-31 18:44:29	2JUHO	RLC52-125	KOMMENTAR
MIN ANM SÄGER ALMKVISTGATAN, PERSONER SPRANG UPP MOT REGNBÅGSPARKEN, TOTALT 3 PERSONER	2020-07-31 18:44:36	2MAOM	RLC52-112	NOTIS
-	2020-07-31 18:44:38	2MAOM	RLC52-112	NOTIS
FLER ANM	2020-07-31 18:44:44	2MAER	RLC52-126	KOMMENTAR
'	2020-07-31 18:44:44	2MAER	RLC52-126	KOMMENTAR
ALMQVISTGATAN HÖR MIN ANM - 20 SKOTT CA. ANM EJ SETT NÅGOT, EJ HÖRT NÅGON BIL. FLERA TJEJER HAR SKRIKIT.	2020-07-31 18:44:45	2ALOB	RLC52-132	KOMMENTAR
-	2020-07-31 18:44:45	2ALOB	RLC52-132	KOMMENTAR

TÄNK PÅ SEKRETESSEN INNAN DU LÄMNAR UT HR TILL ALLMÄNHETEN

Efterfrågad av : 2VIMAHändelserapport / 5201-20200731-0371 / SYS-2020-0117638
Arbetsplats : PC-470539

LÄT SOM FYRVERKERI BRUNOLILJEFORSGATAN 81, LORENA [redacted], BARA HÖRT INTE SETT	2020-07-31 18:44:46	2EVNO	RLC52-133 KOMMENTAR
-	2020-07-31 18:44:47	2EVNO	RLC52-133 KOMMENTAR
PDV SÄGER SOS NU	2020-07-31 18:44:55	2ALOB	RLC52-132 KOMMENTAR
-	2020-07-31 18:44:55	2ALOB	RLC52-132 KOMMENTAR
MIN HAR SETT EN MED TYP KALASNIKOV OCH EN MED PISTOL	2020-07-31 18:45:01	2MIAX	RLC52-115 KOMMENTAR
'	2020-07-31 18:45:07	2MAER	RLC52-126 KOMMENTAR
EN SVARTKLÄDD MED HUVA	2020-07-31 18:45:10	2MAOM	RLC52-112 SIGNALEMEN
EN MED SVART TRÖJA OCH JEANS	2020-07-31 18:45:10	2MAOM	RLC52-112 SIGNALEMEN
EN MED BEIGE KEPS, SVART TRÖJA OCH MÖRKA BYXOR	2020-07-31 18:45:10	2MAOM	RLC52-112 SIGNALEMEN
JUHO SKRIVER!	2020-07-31 18:45:11	2JUHO	RLC52-125 NOTIS
-	2020-07-31 18:45:11	2MAOM	RLC52-112 SIGNALEMEN
EN TILL ANM	2020-07-31 18:45:15	2LIMA	RLC52-123 KOMMENTAR
NY ANM [redacted], ANM HAR BARA HÖRT. HÖRDE FRÅN SIN LÄGENHET FLERA SKOTT. ÖVER 10 SKOTT. HAR INTE SETT NÅGOT	2020-07-31 18:45:16	2VILJ	RLC52-113 KOMMENTAR
-	2020-07-31 18:45:16	2LIMA	RLC52-123 KOMMENTAR
-	2020-07-31 18:45:16	2VILJ	RLC52-113 KOMMENTAR
[redacted]	2020-07-31 18:45:19	2JUHO	RLC52-125 SYSTEM
LÄGESBILD FLAGGA SATT	2020-07-31 18:45:21	2JUHO	RLC52-125 SYSTEM
-	2020-07-31 18:45:23	2JUHO	RLC52-125 NOTIS
-	2020-07-31 18:45:23	2ALOB	RLC52-132 KOMMENTAR
MIN ANM SÅG NÅGOT K-PIST AKTIGT	2020-07-31 18:45:28	2MAOM	RLC52-112 NOTIS
-	2020-07-31 18:45:28	2MAOM	RLC52-112 NOTIS
EN TILL INR SOM ENDAST HÖRT, MINST 10 SKOTT, EMIL TFN [redacted]	2020-07-31 18:45:33	2EVNO	RLC52-133 KOMMENTAR
-	2020-07-31 18:45:35	2EVNO	RLC52-133 KOMMENTAR
ANNIKA PETTERSSON TEL: [redacted]	2020-07-31 18:45:45	2MAOM	RLC52-112 NOTIS
-	2020-07-31 18:45:45	2MAOM	RLC52-112 NOTIS
EN TILL ANM ALMQVISTGATAN 30, EJ SETT NÅGOT, TELNR [redacted]	2020-07-31 18:45:57	2ALOB	RLC52-132 KOMMENTAR
-	2020-07-31 18:45:57	2ALOB	RLC52-132 KOMMENTAR
EN ANM SÅG 2 KILLAR PÅ ALMQVISTGATAN. SVARTKLÄDDA, SKÖT VID EN LEKPARK	2020-07-31 18:46:02	2MAER	RLC52-126 NOTIS
VB NOA INFO	2020-07-31 18:46:07	8SOAL	RLC58-804 BESLUT
SPRANG MOT EN LITEN LEKPARK	2020-07-31 18:46:09	2MAER	RLC52-126 NOTIS
-	2020-07-31 18:46:17	2JUHO	RLC52-125 KOMMENTAR
-	2020-07-31 18:46:18	2ALOB	RLC52-132 KOMMENTAR
EN ANM SÅG EN KILLE MED ETT AUTOMATVAPEN	2020-07-31 18:46:26	2ALOB	RLC52-132 KOMMENTAR
-	2020-07-31 18:46:26	2ALOB	RLC52-132 KOMMENTAR
SLR535 STÅR PÅ ALMQVIST	2020-07-31 18:46:29	2JUHO	RLC52-125 KOMMENTAR
MIN ANM HAR HÖRT MASSOR MED SKOTT ÖVER 10 SKOTT INTE SETT NÅGON, ANM [redacted], TELE [redacted]	2020-07-31 18:46:30	2LIMA	RLC52-123 KOMMENTAR
-	2020-07-31 18:46:30	2LIMA	RLC52-123 KOMMENTAR
GRÖN JACKA MED HUVA	2020-07-31 18:46:31	2ALOB	RLC52-132 SIGNALEMEN
-	2020-07-31 18:46:32	2ALOB	RLC52-132 SIGNALEMEN
TELNUMMER ANM [redacted]	2020-07-31 18:46:37	2MAER	RLC52-126 NOTIS
'	2020-07-31 18:46:37	2MAER	RLC52-126 NOTIS
[redacted]	2020-07-31 18:46:40	2SAVU	RLC52-121 BESLUT
---	2020-07-31 18:46:41	2SAVU	RLC52-121 BESLUT
BOENDE PÅ ALBERTENGSTRÖMSGATAN, [redacted], INTE SETT NGT	2020-07-31 18:46:43	2EVNO	RLC52-133 KOMMENTAR
-	2020-07-31 18:46:44	2EVNO	RLC52-133 KOMMENTAR
HKP [redacted] LYFTER STRAX	2020-07-31 18:46:46	8SOAL	RLC58-804 BESLUT
ANM FRÅN SVLC [redacted], HÖRDE 10-15 SKOTT FRÅN ALBERT ENGSTRÖM. SÅG TVÅ SOM SPRANG IRM ICA	2020-07-31 18:46:53	2VILJ	RLC52-113 KOMMENTAR
-	2020-07-31 18:46:53	2VILJ	RLC52-113 KOMMENTAR
MERCEDENS SKA SÄKRAS!	2020-07-31 18:47:01	2JUHO	RLC52-125 KOMMENTAR
MIN ANM HÖR ATT FOLK SKRIKER	2020-07-31 18:47:02	2VILJ	RLC52-113 KOMMENTAR
TELNR ANM SOM SETT MAN MED GRÖN JACKA: [redacted]	2020-07-31 18:47:02	2ALOB	RLC52-132 SIGNALEMEN
-	2020-07-31 18:47:02	2VILJ	RLC52-113 KOMMENTAR
-	2020-07-31 18:47:03	2ALOB	RLC52-132 SIGNALEMEN
29-4110 BEORDRAD VIA F10	2020-07-31 18:47:03	2MATH	RLC52-111 SYSTEM
29-4140 BEORDRAD VIA F10	2020-07-31 18:47:06	2MATH	RLC52-111 SYSTEM
MIN ANM [redacted], SER DEM MITT I GRÄNBYPARK, STÅR SJÄLV CA 300 M DÄRIFRÅN NU	2020-07-31 18:47:11	2MIAX	RLC52-115 KOMMENTAR
*	2020-07-31 18:47:12	2MIAX	RLC52-115 KOMMENTAR
ANM REBECCA [redacted]	2020-07-31 18:47:36	2VILJ	RLC52-113 KOMMENTAR
-	2020-07-31 18:47:36	2VILJ	RLC52-113 KOMMENTAR

Polismyndigheten
Tänk på sekretess vid utlämnande
TÄNK PÅ SEKRETESSEN INNAN DU LÄMNAR UT HR TILL ALLMÄNHETEN

Efterfrågad av : 2VIMAHändelserapport / 5201-20200731-0371 / SYS-2020-0117638
Arbetsplats : PC-470539

LEDIG KOLLEGA [redacted], 15-20 SMÄLLAR, MARKNADSGATAN 7D - MITTEN PÅ BRUNO KOM LJUDET FRÅN, INTE SETT NGT	2020-07-31 18:47:38	2EVNO	RLC52-133	KOMMENTAR
-	2020-07-31 18:47:39	2EVNO	RLC52-133	KOMMENTAR
NY ANM, HANS GRANNE SÅG EN BIL SOM ÅKTE FÖRBI OCH HADE EN KALASHIKOV, INGEN INFO OM BILEN, ANM KÄNNER EJ SIN GRANNE	2020-07-31 18:47:41	2MAOM	RLC52-112	NOTIS
-	2020-07-31 18:47:43	2MAOM	RLC52-112	NOTIS
RINGER UAS LAS	2020-07-31 18:47:52	2MATH	RLC52-111	NOTIS
MATH RINGER SJUKHUS	2020-07-31 18:47:53	2SAVU	RLC52-121	NOTIS
RTJ AVVAKTAR	2020-07-31 18:47:53	2VILJ	RLC52-113	KOMMENTAR
-	2020-07-31 18:47:53	2VILJ	RLC52-113	KOMMENTAR
RINGER RLC STHLM	2020-07-31 18:47:54	2MAER	RLC52-126	NOTIS
---	2020-07-31 18:47:54	2SAVU	RLC52-121	NOTIS
'	2020-07-31 18:47:58	2MAER	RLC52-126	NOTIS
21-1420 GÅR IN I PARKEN	2020-07-31 18:47:58	2JUHO	RLC52-125	KOMMENTAR
-	2020-07-31 18:47:58	2JUHO	RLC52-125	KOMMENTAR
KHARIM TEL: [redacted]	2020-07-31 18:48:06	2MAOM	RLC52-112	NOTIS
-	2020-07-31 18:48:08	2MAOM	RLC52-112	NOTIS
MIN INRINGARE (JOHNNY [redacted]). SÅG EN SKYTT. PRATAR SÅ FORT ATT DET INTE GÅR ATT URSKILJA VAD HAN SÄGER.	2020-07-31 18:48:08	2PAHA	RLC52-135	KOMMENTAR
--	2020-07-31 18:48:09	2PAHA	RLC52-135	KOMMENTAR
21-1180 VITTNE SÄGER ATT TVÅ PERSONER HAR SPRUNGIT FRÅN BASEBALLPARKEN	2020-07-31 18:48:19	2JUHO	RLC52-125	KOMMENTAR
-	2020-07-31 18:48:19	2JUHO	RLC52-125	KOMMENTAR
21-1110 Påbörjat uppdrag	2020-07-31 18:48:27	2JUHO	RLC52-125	SYSTEM
21-1110 Klar på plats	2020-07-31 18:48:27	2JUHO	RLC52-125	SYSTEM
21-1110 Påbörjat uppdrag	2020-07-31 18:48:35	2JUHO	RLC52-125	SYSTEM
HKP KOMMER INOM KORT	2020-07-31 18:48:35	2MASV	RLC52-101	BESLUT
--	2020-07-31 18:48:36	2MASV	RLC52-101	BESLUT
21-1180 Påbörjat uppdrag	2020-07-31 18:48:36	2JUHO	RLC52-125	SYSTEM
21-1200 Påbörjat uppdrag	2020-07-31 18:48:37	2JUHO	RLC52-125	SYSTEM
-	2020-07-31 18:48:39	2JUHO	RLC52-125	KOMMENTAR
AMB [redacted], ÅKER MED EN AMBULANS	2020-07-31 18:48:42	2VILJ	RLC52-113	KOMMENTAR
-	2020-07-31 18:48:43	2VILJ	RLC52-113	KOMMENTAR
LAS AKUTEN INFO, KONTAKTER RLC OM DE FÅR IN NÅGOT	2020-07-31 18:48:48	2MATH	RLC52-111	NOTIS
MIHAIL TFN [redacted] , HÖRT SMÄLLAR FRÅN VAKSALA HÅLLET MOT STAN, INTE SETT NGT	2020-07-31 18:48:56	2EVNO	RLC52-133	KOMMENTAR
-	2020-07-31 18:48:57	2EVNO	RLC52-133	KOMMENTAR
21-1200 BLIR INVINKAD	2020-07-31 18:49:00	2JUHO	RLC52-125	KOMMENTAR
EN SKADAD	2020-07-31 18:49:02	2JUHO	RLC52-125	KOMMENTAR
MÅSTE HA FRAM AMBULANS	2020-07-31 18:49:07	2JUHO	RLC52-125	KOMMENTAR
-	2020-07-31 18:49:07	2JUHO	RLC52-125	KOMMENTAR
21-1420 Påbörjat uppdrag	2020-07-31 18:49:12	2JUHO	RLC52-125	SYSTEM
21-1610 Påbörjat uppdrag	2020-07-31 18:49:13	2JUHO	RLC52-125	SYSTEM
21-1630 Påbörjat uppdrag	2020-07-31 18:49:14	2JUHO	RLC52-125	SYSTEM
21-8510 Påbörjat uppdrag	2020-07-31 18:49:15	2JUHO	RLC52-125	SYSTEM
21-9100 Påbörjat uppdrag	2020-07-31 18:49:15	2JUHO	RLC52-125	SYSTEM
21-9610 Påbörjat uppdrag	2020-07-31 18:49:16	2JUHO	RLC52-125	SYSTEM
29-4110 Påbörjat uppdrag	2020-07-31 18:49:17	2JUHO	RLC52-125	SYSTEM
29-4140 Påbörjat uppdrag	2020-07-31 18:49:18	2JUHO	RLC52-125	SYSTEM
-	2020-07-31 18:49:20	2JUHO	RLC52-125	KOMMENTAR
MELLAN ALRBERT ENGSTRÖM OCH ALMQVISTGATAN SKA DEN SKADADE VARA ENLIGT 21-1200 POS	2020-07-31 18:49:42	2JUHO	RLC52-125	NOTIS
-	2020-07-31 18:49:43	2JUHO	RLC52-125	NOTIS
[redacted]	2020-07-31 18:50:05	2MASV	RLC52-101	BESLUT
--	2020-07-31 18:50:05	2MASV	RLC52-101	BESLUT
21-1420 STÅR VID SLR535, DE SÄKRAR DEN	2020-07-31 18:50:10	2JUHO	RLC52-125	KOMMENTAR
-	2020-07-31 18:50:13	2JUHO	RLC52-125	KOMMENTAR
2 AMB PÅVÄG, TIB LARMAD OCH AMBULANS CHEF I BEREDSKAP LARMAD	2020-07-31 18:50:21	2VILJ	RLC52-113	KOMMENTAR
-	2020-07-31 18:50:22	2VILJ	RLC52-113	KOMMENTAR
21-1420: ALLMÄNHET SÄGER ATT TRE MÖRKHYADE HAR SPRUNGIT ÖVER PARKEN MOT VAKSALAGATAN	2020-07-31 18:50:52	2JUHO	RLC52-125	KOMMENTAR
29-6150 BEORDRAD VIA DRAG/SLÄPP	2020-07-31 18:51:00	2MASV	RLC52-101	SYSTEM
-	2020-07-31 18:51:10	2JUHO	RLC52-125	KOMMENTAR
ANM REBECCA HÖRDE EN ARG MAN SOM SKREK EFTER SKOTTLOSSNINGEN	2020-07-31 18:51:28	2VILJ	RLC52-113	KOMMENTAR
-	2020-07-31 18:51:29	2VILJ	RLC52-113	KOMMENTAR

Efterfrågad av : 2VIMAHändelserapport / 5201-20200731-0371 / SYS-2020-0117638
Arbetsplats : PC-470539

21-9100: 21-1200 PLATSCHEF SKADEPLATSEN	2020-07-31 18:51:42	2JUHO	RLC52-125	BESLUT
-	2020-07-31 18:52:36	2LIMA	RLC52-123	KOMMENTAR
[redacted]	2020-07-31 18:52:50	2JUHO	RLC52-125	BESLUT
-	2020-07-31 18:52:50	2JUHO	RLC52-125	BESLUT
EN ANM SOM RINGER OCH SÄGER ATT DET ÄR SKOTTHÅL PÅ HENNES BALKONG, ANM [redacted], TELE [redacted]	2020-07-31 18:53:44	2LIMA	RLC52-123	KOMMENTAR
-	2020-07-31 18:53:45	2LIMA	RLC52-123	KOMMENTAR
[redacted]	2020-07-31 18:54:23	2MASV	RLC52-101	NOTIS
--	2020-07-31 18:54:24	2MASV	RLC52-101	NOTIS
OVAN GÄLLER ALBERT ENGSTRÖMSGATAN 11, LÄGENHET 1001	2020-07-31 18:54:26	2JUHO	RLC52-125	NOTIS
MAN SER VART SKOTTET HAR GÅTT MOT VÄGGEN PÅ BALKONGEN, DETTA PÅ ALBERT ENGSTRÖMSGATAN 11, UPPSALA	2020-07-31 18:54:28	2LIMA	RLC52-123	KOMMENTAR
-	2020-07-31 18:54:28	2LIMA	RLC52-123	KOMMENTAR
-	2020-07-31 18:54:29	2JUHO	RLC52-125	NOTIS
ANM SKRIVEN ALBERT ENGSTRÖM 11	2020-07-31 18:54:29	2SAVU	RLC52-121	KOMMENTAR
--	2020-07-31 18:54:30	2SAVU	RLC52-121	KOMMENTAR
21-1110 SÖKER AV SALABACKE	2020-07-31 18:54:49	2JUHO	RLC52-125	NOTIS
-	2020-07-31 18:54:58	2LIMA	RLC52-123	KOMMENTAR
21-1610: VITTNE SÄGER ATT NÅGON HAFT MILITÄRKEPS OCH SPRUNGIT MOT VAKSALAGATAN, EV ÖVER MOT SALABACKE	2020-07-31 18:55:13	2JUHO	RLC52-125	SIGNALEMEN
-	2020-07-31 18:55:13	2JUHO	RLC52-125	SIGNALEMEN
OVAN ANM HADE SETT MASSOR AV FOLK SPRINGA OCH SKIRKA MEN KUNDE INTE URSKILJA VILKA PERSONER SOM HADE MED DETTA ATT GÖRA	2020-07-31 18:55:53	2LIMA	RLC52-123	KOMMENTAR
-	2020-07-31 18:55:53	2LIMA	RLC52-123	KOMMENTAR
MÄ [redacted]	2020-07-31 18:56:56	2JUHO	RLC52-125	NOTIS
SKJUTEN I HUVUDET	2020-07-31 18:56:58	2JUHO	RLC52-125	NOTIS
VERKAR INTE HA GÅTT DJUPT, SITTER UPP NU	2020-07-31 18:57:08	2JUHO	RLC52-125	NOTIS
-	2020-07-31 18:57:08	2JUHO	RLC52-125	NOTIS
21-1200 : MYCKET MÄNNISKOR PÅ PLATS	2020-07-31 18:57:48	2JUHO	RLC52-125	KOMMENTAR
-	2020-07-31 18:57:57	2ALOB	RLC52-132	KOMMENTAR
PATRULL FÅR KÄNSLAN AV ATT FOLK PÅ PLATS VILL TYSTA FOLK PÅ PLATS	2020-07-31 18:58:08	2JUHO	RLC52-125	KOMMENTAR
AMBULANS FÖRSÖKER FÅ KONTAKT MED PTRL	2020-07-31 18:58:09	2ALOB	RLC52-132	KOMMENTAR
-	2020-07-31 18:58:09	2JUHO	RLC52-125	KOMMENTAR
-	2020-07-31 18:58:09	2ALOB	RLC52-132	KOMMENTAR
KNOGIS ÄR PÅ PLATS, UPPRÖRD	2020-07-31 18:58:18	2JUHO	RLC52-125	KOMMENTAR
-	2020-07-31 18:58:18	2JUHO	RLC52-125	KOMMENTAR
ÅTKOMSTSKYDDAT HR: AV RLC	2020-07-31 18:58:27	2JUHO	RLC52-125	SYSTEM
-	2020-07-31 18:58:28	2JUHO	RLC52-125	KOMMENTAR
EN ANM SOM HITTAT EN SPORTBAG I SIN TRAPPUPPGÅNG, TOM OCH ÖPPEN, EN VÄN SOM SETT PERSONERNA SOM SKÖT KOMMA UT UR HENNES TRAPPUPPGÅNG	2020-07-31 18:59:07	2LIMA	RLC52-123	KOMMENTAR
-	2020-07-31 18:59:08	2LIMA	RLC52-123	KOMMENTAR
Personnr:[redacted] Kön:M	2020-07-31 18:59:30	2JUHO	RLC52-125	KOMMENTAR
MÅLSÄGANDE Saadeldin Ahmad Massry	2020-07-31 18:59:31	2JUHO	RLC52-125	KOMMENTAR
SKJUTEN I HUVUDET, GRÄNBY	2020-07-31 18:59:31	2JUHO	RLC52-125	KOMMENTAR
-	2020-07-31 18:59:32	2JUHO	RLC52-125	KOMMENTAR
OVAN PERSON -> [redacted] OCH DET ÄR PÅ ALMQVISTGATAN 17 SOM VÄSKAN STÅR	2020-07-31 18:59:47	2LIMA	RLC52-123	KOMMENTAR
-	2020-07-31 18:59:47	2LIMA	RLC52-123	KOMMENTAR
21-9100: STOR AVSPÄRRNING FÖR ATT SÄKRA SPÅR OCH MOTA BORT FOLK	2020-07-31 18:59:48	2JUHO	RLC52-125	KOMMENTAR
-	2020-07-31 18:59:48	2JUHO	RLC52-125	KOMMENTAR
TELEFONNR KATJA MED VÄSKAN-> [redacted]	2020-07-31 19:00:23	2LIMA	RLC52-123	KOMMENTAR
-	2020-07-31 19:00:23	2LIMA	RLC52-123	KOMMENTAR
PRATAR MED EN SOM SOM GICK PÅ TROTTOAREN OCH SETT TVÅ KILLAR KOMMA UT UR TRAPPUPPGÅNGEN PÅ ALMQVISTGATAN 17	2020-07-31 19:01:02	2LIMA	RLC52-123	KOMMENTAR
-	2020-07-31 19:01:02	2LIMA	RLC52-123	KOMMENTAR
21:1180 BROTTSPLATSEN ÄR LEKPLATSEN MELLAN ALMQVISTGATAN OCH ALBERT ENSTRÖM	2020-07-31 19:01:06	2JUHO	RLC52-125	NOTIS
TVÅ MÄN	2020-07-31 19:01:13	2LIMA	RLC52-123	SIGNALEMEN
MAN HAR HITTAT MINST EN TOMHYLSA	2020-07-31 19:01:17	2JUHO	RLC52-125	NOTIS
-	2020-07-31 19:01:17	2JUHO	RLC52-125	NOTIS
MILITÄRFÄRGAT MUNSKYDD PÅ EN EVENTUELLT PÅ BÅDA	2020-07-31 19:01:28	2LIMA	RLC52-123	SIGNALEMEN
BÅDA TROLIGEN SVART MÖSSA	2020-07-31 19:01:34	2LIMA	RLC52-123	SIGNALEMEN

Efterfrågad av : 2VIMAHändelserapport / 5201-20200731-0371 / SYS-2020-0117638
Arbetsplats : PC-470539

21-1130 BEORDRAD VIA DRAG/SLÄPP	2020-07-31	19:01:35 2PAHA	RLC52-135	SYSTEM
MÖRKKLÄDDA	2020-07-31	19:01:43 2LIMA	RLC52-123	SIGNALEMEN
CA 160-170CM, LITE OSÄKER	2020-07-31	19:02:10 2LIMA	RLC52-123	SIGNALEMEN
SMAL KB PÅ BÅDA TVÅ TROR HON	2020-07-31	19:02:32 2LIMA	RLC52-123	SIGNALEMEN
-	2020-07-31	19:02:33 2LIMA	RLC52-123	SIGNALEMEN
BÅDA MÄNNEN HÖLL EVENTUELLT VAPEN, I ALLA FALL EN AV DEM	2020-07-31	19:03:09 2LIMA	RLC52-123	SIGNALEMEN
VAPNEN VAR SVARTA OCH STORLEK SOM EN UNDERARM, LITE BREDARE UPPTILL	2020-07-31	19:03:35 2LIMA	RLC52-123	SIGNALEMEN
-	2020-07-31	19:03:35 2LIMA	RLC52-123	SIGNALEMEN
[redacted]AKADEMISKA [redacted]	2020-07-31	19:04:20 2MAER	RLC52-126	KOMMENTAR
'	2020-07-31	19:04:21 2MAER	RLC52-126	KOMMENTAR
21-9610 HAR FÅTT FLYKTVÄG UTPEKAD AV VITTNEN OCH BÖRJAR SÖKA DEN	2020-07-31	19:04:33 2JUHO	RLC52-125	NOTIS
KILLARNA KOM UT FRÅN PORTEN OCH SPRANG DÅ MOT PARKERINGEN OCH SEDAN HÖRDE HON ATT DET BÖRJADE SKJUTAS, BARN SKREK GUNS OCH LIKNANDE	2020-07-31	19:04:33 2LIMA	RLC52-123	KOMMENTAR
-	2020-07-31	19:04:33 2LIMA	RLC52-123	KOMMENTAR
OVAN ANM -> [redacted] TELE [redacted]	2020-07-31	19:05:01 2LIMA	RLC52-123	KOMMENTAR
-	2020-07-31	19:05:02 2LIMA	RLC52-123	KOMMENTAR
21-1200: MÄ VILL INTE MEDVERKA ALLS. VILL INTE SÄGA VART EXAKT BROTTSPLATS ÄR	2020-07-31	19:06:37 2JUHO	RLC52-125	KOMMENTAR
MEN DET ÄR BLODSPÅR FRÅN GRÄNBYPARKEN	2020-07-31	19:06:48 2JUHO	RLC52-125	KOMMENTAR
-	2020-07-31	19:06:49 2JUHO	RLC52-125	KOMMENTAR
21-1170 BEORDRAD VIA DRAG/SLÄPP	2020-07-31	19:07:18 2JUHO	RLC52-125	SYSTEM
-	2020-07-31	19:07:20 2JUHO	RLC52-125	KOMMENTAR
21-1200 FINNS TROLIGTVIS MÅNGA ÖGONVITTNEN PÅ PLATS	2020-07-31	19:07:55 2JUHO	RLC52-125	KOMMENTAR
21-2100 BEORDRAD VIA DRAG/SLÄPP	2020-07-31	19:07:59 2MAOM	RLC52-112	SYSTEM
PATRULLER BEHÖVS TILL PLATSEN FÖR ATT BÖRJA RÖRA SIG BLAND FOLK OCH STÄLLA FRÅGOR	2020-07-31	19:08:07 2JUHO	RLC52-125	KOMMENTAR
-	2020-07-31	19:08:07 2JUHO	RLC52-125	KOMMENTAR
[redacted] -	2020-07-31	19:08:23 2MASV	RLC52-101	BESLUT
-	2020-07-31	19:08:24 2MASV	RLC52-101	BESLUT
21-1130 Påbörjat uppdrag	2020-07-31	19:08:53 2JUHO	RLC52-125	SYSTEM
-	2020-07-31	19:09:14 2JUHO	RLC52-125	KOMMENTAR
21-1420 HAR SÄKRAT VÄSKAN I TRAPPHUSET	2020-07-31	19:10:35 2JUHO	RLC52-125	KOMMENTAR
EN ALLMÄNHET HAR KOMMIT OCH LÄMNAT DEN TILL PATRULL	2020-07-31	19:10:52 2JUHO	RLC52-125	KOMMENTAR
-	2020-07-31	19:10:53 2JUHO	RLC52-125	KOMMENTAR
NU HÅLLER FOLK PÅ PLATS PÅ ATT LASTA IN MÄ I EN PRIVAT BIL DÅ MAN ÄR MYCKET UPPRÖRDA ÖVER ATT AMBULANS ALDRIG KOMMER FRAM	2020-07-31	19:11:17 2JUHO	RLC52-125	KOMMENTAR
-	2020-07-31	19:11:17 2JUHO	RLC52-125	KOMMENTAR
21-9610 HAR TVÅ BRA CA 50 METER IFRÅN VOLLEYBOLLPLANERNA	2020-07-31	19:12:22 2JUHO	RLC52-125	KOMMENTAR
HAR EV UPPGIFTER OM VARS VAPNET / VAPNEN KAN FINNAS	2020-07-31	19:12:35 2JUHO	RLC52-125	KOMMENTAR
-	2020-07-31	19:12:36 2JUHO	RLC52-125	KOMMENTAR
21-5410 BEORDRAD VIA DRAG/SLÄPP	2020-07-31	19:13:57 2JUHO	RLC52-125	SYSTEM
MÄ ÄR INTE KVAR PÅ PLATS	2020-07-31	19:14:28 2JUHO	RLC52-125	KOMMENTAR
HANS MAMMA KÖR HONOM I PRIVAT BIL TILL AKADEMISKA	2020-07-31	19:14:38 2JUHO	RLC52-125	KOMMENTAR
-	2020-07-31	19:14:38 2JUHO	RLC52-125	KOMMENTAR
21-5410 OCH 21-4120 STYR MOT AKADEMISKA	2020-07-31	19:14:49 2JUHO	RLC52-125	NOTIS
-	2020-07-31	19:14:50 2JUHO	RLC52-125	NOTIS
[redacted]	2020-07-31	19:15:26 2JUHO	RLC52-125	BESLUT
-	2020-07-31	19:15:31 2LIMA	RLC52-123	KOMMENTAR
[redacted]	2020-07-31	19:15:31 2MASV	RLC52-101	BESLUT
--	2020-07-31	19:15:33 2MASV	RLC52-101	BESLUT
[redacted]	2020-07-31	19:15:36 2JUHO	RLC52-125	BESLUT
-	2020-07-31	19:15:37 2JUHO	RLC52-125	BESLUT
21-2100 Påbörjat uppdrag	2020-07-31	19:15:43 2JUHO	RLC52-125	SYSTEM
-	2020-07-31	19:15:45 2JUHO	RLC52-125	BESLUT
HÄNDELSENOTIS LAGD	2020-07-31	19:16:11 2MATH	RLC52-111	NOTIS
21-1170 Påbörjat uppdrag	2020-07-31	19:16:18 2JUHO	RLC52-125	SYSTEM
-	2020-07-31	19:16:19 2JUHO	RLC52-125	KOMMENTAR
ÅTKOMSTSKYDD ÄNDRAT	2020-07-31	19:16:34 2MATH	RLC52-111	SYSTEM
MEDIA TILLAGD	2020-07-31	19:16:44 2MATH	RLC52-111	KOMMENTAR
.	2020-07-31	19:16:44 2MATH	RLC52-111	KOMMENTAR
-	2020-07-31	19:16:49 2SAVU	RLC52-121	KOMMENTAR

Efterfrågad av : 2VIMAHändelserapport / 5201-20200731-0371 / SYS-2020-0117638
Arbetsplats : PC-470539

21-1410 BEORDRAD VIA DRAG/SLÄPP	2020-07-31 19:17:32	2MAER	RLC52-126	SYSTEM
'	2020-07-31 19:17:51	2MAER	RLC52-126	KOMMENTAR
21-1420: KNOGIS VAR TILL BILEN SOM DE SÄKRAT OCH VILLE LÄMNA I DEN. MEN PATRULL AVVISADE HONOM	2020-07-31 19:17:55	2JUHO	RLC52-125	NOTIS
-	2020-07-31 19:17:55	2JUHO	RLC52-125	NOTIS
21-9100 SAKNAR FU KOMPETENS, ALLT GÅR VIA JFUL	2020-07-31 19:18:14	2JUHO	RLC52-125	BESLUT
-	2020-07-31 19:18:14	2JUHO	RLC52-125	BESLUT
EN KATARINA RINGER BEFANN SIG VID LEKPLATSEN UNDER SKOTTLOSSNINGEN. HAR SETT EN PERSON SOM SPRANG BREDVID LEKPLATSEN. LJUS HYAD, VIT T-SHIRT, BLÅA SHORTS.	2020-07-31 19:18:53	2MAER	RLC52-126	KOMMENTAR
[redacted]	2020-07-31 19:19:01	2JUHO	RLC52-125	KOMMENTAR
-	2020-07-31 19:19:01	2JUHO	RLC52-125	KOMMENTAR
EN TILL ANM [redacted] SOM HAR HÖRT MASSA SMÄLLAR MEN TRODDE DET VAR FYRVERKERIER, MINST 10 SKOTT, SÅG INGA PERSONER ELLER BILAR. HON VAR I LEKPARKEN NÄR HON HÖRDE SKOTTEN.	2020-07-31 19:19:30	2LIMA	RLC52-123	KOMMENTAR
FRÅGAR OM DET ÄR BEKRÄFTAT ATT DET VAR SKOTTLOSSNING OCH OP SÄGER ENDAST ATT VI ÄR I OMRÅDET OCH ARBETAR, ATT VI HAR FÅTT IN SAMTAL SÅ VI ÄR DÄR FÖR ATT UTREDA VAD DET HANDLAR OM	2020-07-31 19:19:30	2LIMA	RLC52-123	KOMMENTAR
-	2020-07-31 19:19:30	2LIMA	RLC52-123	KOMMENTAR
OVAN ANM [redacted]	2020-07-31 19:19:41	2LIMA	RLC52-123	KOMMENTAR
-	2020-07-31 19:19:41	2LIMA	RLC52-123	KOMMENTAR
EN MINUT EFTER KOM DET 2 PERSONER EN MED MÖRK KEPS. MÖRKA KLÄDER PÅ BÄGGE. DE VERKADE HA ETT VAPEN MED SIG. KASTADE DET MELLAN VARANDRA. SPRANG MELLAN HUSEN DÄR SKOTTLOSSNINGEN	2020-07-31 19:20:06	2MAER	RLC52-126	KOMMENTAR
SKEDDE IN BAKOM ETT BUSKAGE SOM ÄR BAKOM LEKPLATSEN	2020-07-31 19:20:06	2MAER	RLC52-126	KOMMENTAR
JFUL HOLMBERG INLEDER FU PÅ MORDFÖRSÖK KL 19.20	2020-07-31 19:20:27	LEHO	PC-486419	KOMMENTAR
21-1200: LÄGESBILD: MÄ SKJUTEN I HUVUDET. SA ATT HAN INTE VAR SKJUTEN NÅGON ANNANSTANS. VAKEN OCH TALBAR, KUNDE GÅ SJÄLV TILL BILEN. MAN HAR ANTRÄFFAT TOMHYLSOR, 9MM OCH EV 7.62	2020-07-31 19:20:52	2JUHO	RLC52-125	NOTIS
-	2020-07-31 19:20:55	2JUHO	RLC52-125	KOMMENTAR
21-5410 Påbörjat uppdrag	2020-07-31 19:21:58	2LIMA	RLC52-123	SYSTEM
DE BÄGGE MÄNNEN SPRANG MOT GRÄNBYPARKEN OCH SYNTES ATT DE SPRANG EMOT VÄDERGATORNA ÖVER GRÄNBYPARKEN	2020-07-31 19:21:58	2MAER	RLC52-126	KOMMENTAR
21-9610 SÖKER VID BASEBALL PLANEN OCH DUNGARNA RUNT OM	2020-07-31 19:21:58	2JUHO	RLC52-125	KOMMENTAR
TELNUMMER ANM : [redacted] . KATHARINA [redacted]	2020-07-31 19:22:25	2MAER	RLC52-126	KOMMENTAR
'	2020-07-31 19:22:26	2MAER	RLC52-126	KOMMENTAR
21-1110 KOMMER BÖRJA KOLLA AV TRAPPHUS I OMRÅDET	2020-07-31 19:22:40	2JUHO	RLC52-125	KOMMENTAR
-	2020-07-31 19:22:40	2JUHO	RLC52-125	KOMMENTAR
21-4120 BEORDRAD VIA DRAG/SLÄPP	2020-07-31 19:23:26	2JUHO	RLC52-125	SYSTEM
21-4120 Påbörjat uppdrag	2020-07-31 19:23:30	2JUHO	RLC52-125	SYSTEM
-	2020-07-31 19:23:33	2JUHO	RLC52-125	KOMMENTAR
Personnr: [redacted] Kön:K	2020-07-31 19:24:13	2MAER	RLC52-126	KOMMENTAR
VITTNE Katharina [redacted]	2020-07-31 19:24:14	2MAER	RLC52-126	KOMMENTAR
SKOTTLOSSNING GRÄNBY. 31/7 - 20	2020-07-31 19:24:14	2MAER	RLC52-126	KOMMENTAR
'	2020-07-31 19:24:16	2MAER	RLC52-126	KOMMENTAR
21-1110 FÖRTYDLIGANDE: DE KOLLAR AV TRAPPHUS SOLSKENSGATAN, FÖRSKOLAN OCH LEKPLATSER RUNT ADRESSEN	2020-07-31 19:24:22	2JUHO	RLC52-125	KOMMENTAR
-	2020-07-31 19:24:23	2JUHO	RLC52-125	KOMMENTAR
[redacted] RINGER OCH SÄGER ATT HON SETT EN PERSON MED PISTOL I HANDEN SPRINGA UTANFÖR HENNES ADRESS BOTVIDSGATAN 6A	2020-07-31 19:24:35	2LIMA	RLC52-123	KOMMENTAR
-	2020-07-31 19:24:36	2LIMA	RLC52-123	KOMMENTAR
VITTNE Katharina [redacted]	2020-07-31 19:24:53	2MAER	RLC52-126	KOMMENTAR
SKOTTLOSSNING GRÄNBY. 31/7 - 20 . [redacted]	2020-07-31 19:24:53	2MAER	RLC52-126	KOMMENTAR
'	2020-07-31 19:24:55	2MAER	RLC52-126	KOMMENTAR
GRÅ TRÖJA	2020-07-31 19:24:56	2LIMA	RLC52-123	SIGNALEMEN
21-1200 HYLSORNA SKA LIGGA KVAR I VÄNTAN PÅ DIREKTIV FRÅN TEKNIKER	2020-07-31 19:24:57	2JUHO	RLC52-125	KOMMENTAR
-	2020-07-31 19:24:57	2JUHO	RLC52-125	KOMMENTAR
GRÅ MJUKISBYXOR	2020-07-31 19:25:08	2LIMA	RLC52-123	SIGNALEMEN
21-1110 SOLSKENSGATAN: VITTNEN SÄGER ATT TVÅ	2020-07-31 19:27:54	2JUHO	RLC52-125	KOMMENTAR

KILLAR SOM STÄMMER IN PÅ SIGN HAR PASSERAT OCH GÅTT IN MELLAN HUSEN				
-	2020-07-31 19:27:58	2JUHO	RLC52-125	KOMMENTAR
21-9610 VILL SPÅRA DÄR	2020-07-31 19:29:53	2JUHO	RLC52-125	NOTIS
29-4140 PATRULLEN OMPRIORITERAD 5201-20200731-0395	2020-07-31 19:29:58	2MAER	RLC52-126	SYSTEM
21-1410 LÖSER HUND VID VAPNET	2020-07-31 19:30:12	2JUHO	RLC52-125	NOTIS
-	2020-07-31 19:30:12	2JUHO	RLC52-125	NOTIS
21-9610 HUNDEN HAR HITTAT EN KALASHNIKOV	2020-07-31 19:32:03	2JUHO	RLC52-125	KOMMENTAR
29-4110 PATRULLEN OMPRIORITERAD 5201-20200731-0395	2020-07-31 19:32:06	2MAER	RLC52-126	SYSTEM
KOORDINATER FÖR ANTRÄFFANDET SKA VARA	2020-07-31 19:32:18	2JUHO	RLC52-125	KOMMENTAR
-	2020-07-31 19:32:22	2MAOM	RLC52-112	KOMMENTAR
6641122 OCH 1603778	2020-07-31 19:32:30	2JUHO	RLC52-125	KOMMENTAR
-	2020-07-31 19:32:30	2JUHO	RLC52-125	KOMMENTAR
[redacted]	2020-07-31 19:32:46	2MARU	RLC52-131	KOMMENTAR
*	2020-07-31 19:32:49	2MARU	RLC52-131	KOMMENTAR
21-4120 FÅR PÅ INSATS 15 ATT 21-5410 HAR HANDFÄNGLAT NÅGON PÅ SJUKHUSET, ÖNSKAR OPERATÖR	2020-07-31 19:33:17	2MAOM	RLC52-112	NOTIS
-	2020-07-31 19:33:18	2MAOM	RLC52-112	NOTIS
21-8510 SKA STOPPA [redacted] I BERTHÅGA	2020-07-31 19:34:00	2JUHO	RLC52-125	KOMMENTAR
KOPPLING ALMASSRI. BETEDDE SIG MÄRKLIGT NÄR DE SÅG PATRULL	2020-07-31 19:34:21	2JUHO	RLC52-125	KOMMENTAR
-	2020-07-31 19:34:21	2JUHO	RLC52-125	KOMMENTAR
Färg:GRÅ Fabrikat:BMW Modell:520D Landskod:SE Typ:PB	2020-07-31 19:35:07	2JUHO	RLC52-125	KOMMENTAR
KONTROLLERAT [redacted] SE	2020-07-31 19:35:07	2JUHO	RLC52-125	KOMMENTAR
ISM MED STOPP OCH KONTROLL BERTHÅGA ISM MED SKJUTNING GRÄNBY	2020-07-31 19:35:07	2JUHO	RLC52-125	KOMMENTAR
-	2020-07-31 19:35:09	2JUHO	RLC52-125	KOMMENTAR
21-1410 Påbörjat uppdrag	2020-07-31 19:35:17	2JUHO	RLC52-125	SYSTEM
-	2020-07-31 19:35:19	2JUHO	RLC52-125	KOMMENTAR
21-5410 EN PERSON OMHÄNDERTAGEN, INNE PÅ AKUTMOTTAGNINGEN, KOM UPP TILLSAMMANS MED MÄ OCH DENNES MOR, UPPVISADE DÅLIG ATTITYD OCH BETEENDE OCH FÖRSÖKTE LÄMNA NÄR PATRULL SKULLE	2020-07-31 19:36:18	2MAOM	RLC52-112	NOTIS
PRATA MED HONOM, INVÄNTAR EV HÄFÖ PÅ DENNA	2020-07-31 19:36:18	2MAOM	RLC52-112	NOTIS
-	2020-07-31 19:36:19	2MAOM	RLC52-112	NOTIS
21-4610 BEORDRAD VIA DRAG/SLÄPP	2020-07-31 19:38:14	2SAVU	RLC52-121	SYSTEM
21-4610 RINGER VITTNET KATJA	2020-07-31 19:38:34	2SAVU	RLC52-121	KOMMENTAR
21-4120 PATRULLEN OMPRIORITERAD 5201-20200731-0402	2020-07-31 19:39:34	2MAOM	RLC52-112	SYSTEM
21-5410 PATRULLEN OMPRIORITERAD 5201-20200731-0402	2020-07-31 19:39:37	2MAOM	RLC52-112	SYSTEM
Länkad Till Händelse 5201-20200731-0402	2020-07-31 19:40:03	2MAOM	RLC52-112	SYSTEM
--	2020-07-31 19:40:05	2MAOM	RLC52-112	KOMMENTAR
21-1200: JFUL HAR KONTAKT MED TEKNIKERFILTRET. SAMTLIGA FYND SÄKRAS PÅ PLATS TILLS TEKNIKER KOMMIT MED DIREKTIV	2020-07-31 19:40:17	2JUHO	RLC52-125	KOMMENTAR
-	2020-07-31 19:40:17	2JUHO	RLC52-125	KOMMENTAR
21-1630: VITTNEN VID BASEBALL PLANEN SÄGER ATT DET KOMMIT TRE PERSONER SPRINGANDES	2020-07-31 19:41:38	2JUHO	RLC52-125	KOMMENTAR
UPPLEVER DET SOM ATT PERSON NR 1 BLIR JAGAD AV 2 ANDRA	2020-07-31 19:41:52	2JUHO	RLC52-125	KOMMENTAR
-	2020-07-31 19:41:52	2JUHO	RLC52-125	KOMMENTAR
SIGN 1	2020-07-31 19:41:59	2JUHO	RLC52-125	SIGNALEMEN
LJUS HY	2020-07-31 19:42:00	2JUHO	RLC52-125	SIGNALEMEN
BEIGA BYXOR	2020-07-31 19:42:09	2JUHO	RLC52-125	SIGNALEMEN
-	2020-07-31 19:42:10	2JUHO	RLC52-125	SIGNALEMEN
SIGN 2	2020-07-31 19:42:15	2JUHO	RLC52-125	SIGNALEMEN
BLÅ JEANS	2020-07-31 19:42:18	2JUHO	RLC52-125	SIGNALEMEN
MÖRKHYAD	2020-07-31 19:42:22	2JUHO	RLC52-125	SIGNALEMEN
-	2020-07-31 19:42:23	2JUHO	RLC52-125	SIGNALEMEN
SIGN 3	2020-07-31 19:42:26	2JUHO	RLC52-125	SIGNALEMEN
SVART HOODIE	2020-07-31 19:42:29	2JUHO	RLC52-125	SIGNALEMEN
NÅGOT PÅ HUVUDET	2020-07-31 19:42:32	2JUHO	RLC52-125	SIGNALEMEN
UTLÄNDSK	2020-07-31 19:42:37	2JUHO	RLC52-125	SIGNALEMEN
-	2020-07-31 19:42:37	2JUHO	RLC52-125	SIGNALEMEN
Läst/skrivit ut HRPC-486419	2020-07-31 19:42:38	LEHO	PC-486419	SYSTEM
OVAN PERSONER SPRANG GENOM PARKEN MOT ANDRA SIDAN	2020-07-31 19:42:49	2JUHO	RLC52-125	KOMMENTAR
-	2020-07-31 19:42:50	2JUHO	RLC52-125	KOMMENTAR
Läst/skrivit ut HRPC-486419	2020-07-31 19:42:54	LEHO	PC-486419	SYSTEM

Efterfrågad av : 2VIMAHändelserapport / 5201-20200731-0371 / SYS-2020-0117638
Arbetsplats : PC-470539

21-1200: MÄ ANTRÄFFADES SITTANDES UTANFÖR ALMQVISTGATAN 12	2020-07-31 19:43:03	2JUHO	RLC52-125	KOMMENTAR
-	2020-07-31 19:43:04	2JUHO	RLC52-125	KOMMENTAR
EN ANM SOM SETT TVÅ PERSONER FÖR 5 MINUTER SEDAN, UPPLEVDES STRESSAD, HALTADE OCH HÖLL SIG FÖR ENA BENET, VERKADE ANDFÅDD, DESSA TVÅ GICK IN PÅ MÅLGATAN 11	2020-07-31 19:43:12	2LIMA	RLC52-123	KOMMENTAR
-	2020-07-31 19:43:12	2LIMA	RLC52-123	KOMMENTAR
EN MÖRK T-SHIRT, SVART HÅR, MÖRKA JEANS	2020-07-31 19:43:44	2LIMA	RLC52-123	SIGNALEMEN
21-1200: TROLIGBROTTSPLATS: MELLAN ALMQVISTGATAN 26 OCH 28 UT MOT VÄGEN	2020-07-31 19:44:01	2JUHO	RLC52-125	KOMMENTAR
-	2020-07-31 19:44:02	2JUHO	RLC52-125	KOMMENTAR
VIT TRÖJA MED SVARTA OCH VITA RÄNDER PÅ ARMARNA, MÖRKT HÅR, NÅGRA MM LÅNGT HÅR	2020-07-31 19:44:21	2LIMA	RLC52-123	SIGNALEMEN
-	2020-07-31 19:44:22	2LIMA	RLC52-123	SIGNALEMEN
ANM TYCKTE EN AV DEM VIFTADE MED NGT SVART UPP MOT HIMMLEN	2020-07-31 19:44:44	2LIMA	RLC52-123	KOMMENTAR
-	2020-07-31 19:44:44	2LIMA	RLC52-123	KOMMENTAR
ANM KAN INTE AVGÖRA VAD DET VAR, SÅG INTE UT SOM EN MOBIL UTAN STÖRRE	2020-07-31 19:45:31	2LIMA	RLC52-123	KOMMENTAR
-	2020-07-31 19:45:32	2LIMA	RLC52-123	KOMMENTAR
21-8510 BILEN SOM STOPPADES I BERTHÅGA VAR KALL, SLÄPPTES IVÄG UA	2020-07-31 19:46:23	2JUHO	RLC52-125	KOMMENTAR
-	2020-07-31 19:46:23	2JUHO	RLC52-125	KOMMENTAR
21-4610 Påbörjat uppdrag	2020-07-31 19:46:37	2JUHO	RLC52-125	SYSTEM
29-6150 Påbörjat uppdrag	2020-07-31 19:46:39	2JUHO	RLC52-125	SYSTEM
OVAN ANM -> [redacted] TELE [redacted]	2020-07-31 19:46:44	2LIMA	RLC52-123	KOMMENTAR
-	2020-07-31 19:46:45	2LIMA	RLC52-123	KOMMENTAR
21-1170: HAR PRATAT MED BOENDE SOM HAR SKOTTHÅL I SIN BALKONG, ALMQVISTGATAN 11	2020-07-31 19:50:37	2JUHO	RLC52-125	NOTIS
-	2020-07-31 19:50:38	2JUHO	RLC52-125	NOTIS
ÅTKOMSTSKYDD ÄNDRAT	2020-07-31 19:50:43	2EVNO	RLC52-133	SYSTEM
26-9100 FÅTT ÅTKOMST	2020-07-31 19:50:53	2EVNO	RLC52-133	KOMMENTAR
-	2020-07-31 19:50:53	2EVNO	RLC52-133	KOMMENTAR
21-1630 OCH 21-1110 STYR MOLNGATAN 11	2020-07-31 19:51:04	2JUHO	RLC52-125	KOMMENTAR
-	2020-07-31 19:51:04	2JUHO	RLC52-125	KOMMENTAR
21-9610 HAR SÖKT SOLSKENSGATAN	2020-07-31 19:51:56	2JUHO	RLC52-125	KOMMENTAR
-	2020-07-31 19:51:57	2JUHO	RLC52-125	KOMMENTAR
29-6150 PATRULLEN OMPRIORITERAD 5201-20200731-0395	2020-07-31 19:52:04	2MAER	RLC52-126	SYSTEM
-	2020-07-31 19:52:32	2JUHO	RLC52-125	KOMMENTAR
VID SKJUTNINGEN VID CIRCLE K FÖR ETT PAR VECKOR SEDAN ANTRÄFFADES OCH GREPS TVÅ PERSONER I KÄLLAREN PÅ MOLNGATAN 12. POTENTIELLT SAMBAND?	2020-07-31 19:52:53	2PAHA	RLC52-135	NOTIS
HKP	2020-07-31 19:52:54	2JUHO	RLC52-125	KOMMENTAR
--	2020-07-31 19:52:56	2PAHA	RLC52-135	KOMMENTAR
TVÅ PERSONER HAR LÄMNAT MOLNGATAN MOT STORMGATAN	2020-07-31 19:53:02	2JUHO	RLC52-125	KOMMENTAR
I VIT GOLF	2020-07-31 19:53:05	2JUHO	RLC52-125	KOMMENTAR
-	2020-07-31 19:53:05	2JUHO	RLC52-125	KOMMENTAR
EN I LJUS HOODIE OCH EN I MÖRK HOODIE	2020-07-31 19:53:32	2JUHO	RLC52-125	SIGNALEMEN
-	2020-07-31 19:53:32	2JUHO	RLC52-125	SIGNALEMEN
MITTÅT PÅ BILEN OVAN	2020-07-31 19:53:44	2JUHO	RLC52-125	KOMMENTAR
KOMMER UT VID REGNGATAN 10 NU	2020-07-31 19:53:49	2JUHO	RLC52-125	KOMMENTAR
-	2020-07-31 19:54:02	2JUHO	RLC52-125	KOMMENTAR
SIGN PÅ ENA PERSONEN	2020-07-31 19:54:22	2JUHO	RLC52-125	SIGNALEMEN
MÖRKA JEANS	2020-07-31 19:54:25	2JUHO	RLC52-125	SIGNALEMEN
MÖRKT HÅR	2020-07-31 19:54:27	2JUHO	RLC52-125	SIGNALEMEN
MÖRKA SKOR	2020-07-31 19:54:29	2JUHO	RLC52-125	SIGNALEMEN
GRÅ HOODIE	2020-07-31 19:54:32	2JUHO	RLC52-125	SIGNALEMEN
-	2020-07-31 19:54:45	2JUHO	RLC52-125	KOMMENTAR
SIGN ANDRA PERSONEN	2020-07-31 19:55:14	2JUHO	RLC52-125	SIGNALEMEN
OKLAR JUST NU	2020-07-31 19:55:22	2JUHO	RLC52-125	SIGNALEMEN
-	2020-07-31 19:55:22	2JUHO	RLC52-125	SIGNALEMEN
1 PERSON UNDER KONTROLL	2020-07-31 19:55:46	2JUHO	RLC52-125	KOMMENTAR
-	2020-07-31 19:55:47	2JUHO	RLC52-125	KOMMENTAR
21-1630 HAR OVARN PERSON-	2020-07-31 19:56:10	2JUHO	RLC52-125	KOMMENTAR
-	2020-07-31 19:56:10	2JUHO	RLC52-125	KOMMENTAR
HKP: VID STORMGATAN 16 GÅR DET 2 PERSONER PÅ TROTTOAREN	2020-07-31 19:56:56	2JUHO	RLC52-125	KOMMENTAR
EN KVINNA SOM BOR PÅ STORMGATAN RINGER IN, HADE UPPMÄRKSAMMAT HKP. ANM VILLE BERÄTTA OM	2020-07-31 19:58:32	2ALOB	RLC52-132	KOMMENTAR

DE BILARNA SOM HKPÅ HAR KOLL PÅ SOM HAR STANNAT DÄR OCH KILLARNA SOM SPRANG RUNT HUSET.				
ANM MARIA: [redacted]	2020-07-31 19:58:32	2ALOB	RLC52-132	KOMMENTAR
-	2020-07-31 19:58:32	2ALOB	RLC52-132	KOMMENTAR
GÅR RUNT EN BIL SOM PERSONEN 21-1630 SPRANG IFRÅN	2020-07-31 19:58:35	2JUHO	RLC52-125	KOMMENTAR
HKP HAR DET PÅ FILM	2020-07-31 19:58:40	2JUHO	RLC52-125	KOMMENTAR
-	2020-07-31 19:58:40	2JUHO	RLC52-125	KOMMENTAR
DEN SOM 21-1630 HAR ÄR [redacted]	2020-07-31 19:58:48	2JUHO	RLC52-125	KOMMENTAR
MÄ I SENASTE SKJUTNINGEN I GRÄNBY SOM VAR CIRCLE K / BLIXTGATAN	2020-07-31 19:59:09	2JUHO	RLC52-125	KOMMENTAR
-	2020-07-31 19:59:09	2JUHO	RLC52-125	KOMMENTAR
21-1610 HAR TVÅ UNDER KONTROLL PÅ STORMGATAN	2020-07-31 19:59:37	2JUHO	RLC52-125	KOMMENTAR
21-9100: 21-1610: PLATSCHEF FÖR STORMGATAN, MOLNGATAN OCH REGNGATAN	2020-07-31 20:00:58	2JUHO	RLC52-125	BESLUT
ÄVEN ANSVARIG FÖR KONTAKT MED JFUL ANG DESSA 3 PERSONER	2020-07-31 20:01:08	2JUHO	RLC52-125	BESLUT
-	2020-07-31 20:01:08	2JUHO	RLC52-125	BESLUT
21-1110 KOMMER KOLLA BILEN SOM DUMPATS	2020-07-31 20:02:07	2JUHO	RLC52-125	KOMMENTAR
-	2020-07-31 20:02:49	2JUHO	RLC52-125	KOMMENTAR
21-8510 Frihetsberövad	2020-07-31 20:03:07	2VILJ	RLC52-113	SYSTEM
HKP SER MANNEN I JEANS OCH GRÅ HOODIE LÄMNA FÖRARPLATSEN I BILEN	2020-07-31 20:03:13	2JUHO	RLC52-125	KOMMENTAR
2+1 HÄFÖ FRÅN SJUKHUSET, PTR ÅTERKOMMER MED PERSONNR	2020-07-31 20:03:27	2VILJ	RLC52-113	KOMMENTAR
-	2020-07-31 20:03:27	2VILJ	RLC52-113	KOMMENTAR
SAMT EN PASSAGERARE AV UTLÄNDSK HÄRKOMST MED JEANS OCH MÖRK JACKA	2020-07-31 20:03:28	2JUHO	RLC52-125	KOMMENTAR
-	2020-07-31 20:03:28	2JUHO	RLC52-125	KOMMENTAR
DESSA TVÅ BÖRJAR SPRINGA	2020-07-31 20:03:44	2JUHO	RLC52-125	KOMMENTAR
HKP SÄGER ATT ÄVEN KVINNAN SKA HA VARIT MED I BILEN	2020-07-31 20:03:53	2JUHO	RLC52-125	KOMMENTAR
-	2020-07-31 20:03:54	2JUHO	RLC52-125	KOMMENTAR
ÅTKOMSTSKYDD ÄNDRAT	2020-07-31 20:04:12	2MATH	RLC52-111	SYSTEM
-	2020-07-31 20:04:43	2JUHO	RLC52-125	KOMMENTAR
BILEN SOM BLIVIT DUMPAD ÄR ELD085	2020-07-31 20:05:12	2JUHO	RLC52-125	KOMMENTAR
-	2020-07-31 20:05:12	2JUHO	RLC52-125	KOMMENTAR
Färg:SILVER Fabrikat:VOLKSWAGEN Modell:GOLF Typ:PB	2020-07-31 20:06:05	2JUHO	RLC52-125	KOMMENTAR
KONTROLLERAT ELD085	2020-07-31 20:06:05	2JUHO	RLC52-125	KOMMENTAR
ISM MED ATT FOLK DUMPAT DEN PÅ STORMGATAN OCH SPRUNGIT EFTER SKJUTNING, GRÄNBY	2020-07-31 20:06:06	2JUHO	RLC52-125	KOMMENTAR
-	2020-07-31 20:06:08	2JUHO	RLC52-125	KOMMENTAR
21-1630: MOSTAFA KONTROLLERAD OCH FOTAD. SLÄPPS INTE IVÄG ÄNNU	2020-07-31 20:08:01	2JUHO	RLC52-125	KOMMENTAR
-	2020-07-31 20:08:01	2JUHO	RLC52-125	KOMMENTAR
HAN BEKRÄFTAR ATT HAN BRUKAT OVAN BIL, DEN ÄGS AV HANS MAMMA	2020-07-31 20:08:14	2JUHO	RLC52-125	KOMMENTAR
HAN SÄGER ATT HAN PARKERAT DEN DÄR DEN STÅR	2020-07-31 20:08:20	2JUHO	RLC52-125	KOMMENTAR
-	2020-07-31 20:08:21	2JUHO	RLC52-125	KOMMENTAR
21-1110: DEN ÄR INTE PARKEAD, DEN ÄR SLÄNGD	2020-07-31 20:08:31	2JUHO	RLC52-125	KOMMENTAR
--	2020-07-31 20:08:35	2MAOM	RLC52-112	KOMMENTAR
ÄVEN HKP BEKRÄFTAR ATT DEN ÄR SLÄNGD, DE HAR DET PÅ FILM	2020-07-31 20:08:46	2JUHO	RLC52-125	KOMMENTAR
-	2020-07-31 20:08:47	2JUHO	RLC52-125	KOMMENTAR
DEN SOM INTE ÄR IDENTIFIERAD NÄR DEN LÄMNAR BILEN HADE NÅGOT VITT I HANDEN, SÅG UT SOM ETT IHOPRULLAT PAPPER TYP	2020-07-31 20:10:15	2JUHO	RLC52-125	KOMMENTAR
DET KAN VARA KVINNAN	2020-07-31 20:10:18	2JUHO	RLC52-125	KOMMENTAR
-	2020-07-31 20:10:18	2JUHO	RLC52-125	KOMMENTAR
5201-20200731-0371 Läst/skrivit ut HRRLC52-101 -> PR242908	2020-07-31 20:11:26	2MASV	RLC52-101	SYSTEM
Utskriftsorsak:,	2020-07-31 20:11:26	2MASV	RLC52-101	SYSTEM
HÄNDELSENOTISEN UPPDATERAD	2020-07-31 20:11:33	2MATH	RLC52-111	NOTIS
--	2020-07-31 20:11:55	2MAOM	RLC52-112	KOMMENTAR
GRÄNBY CENTRUM FÖR 10 MIN SEN	2020-07-31 20:12:30	2MAOM	RLC52-112	NOTIS
ANM SÅG HELIKOPTER HOVRADE ÖVER CENTRUMET	2020-07-31 20:12:30	2MAOM	RLC52-112	NOTIS
ANM REAGERADE PÅ EN SILVERFÄRGAD BMW, ÄLDRE MODELL, RUNDARE HUV	2020-07-31 20:12:30	2MAOM	RLC52-112	NOTIS
BMWN HADE GBL056, DETTA GÅR TILL EN SILVERFÄRGAD AUDI FRÅN SKÅNE	2020-07-31 20:12:30	2MAOM	RLC52-112	NOTIS

ANM HELT SÄKER PÅ REG
2020-07-31 20:12:30 2MAOM RLC52-112 NOTIS

DET SATT TVÅ MÄN I BILEN, I VÄRMEN MED STÄNGDA 2020-07-31 20:12:30 2MAOM RLC52-112 NOTIS

Polismyndigheten
Tänk på sekretess vid utlämnande
TÄNK PÅ SEKRETESSEN INNAN DU LÄMNAR UT HR TILL ALLMÄNHETEN

FÖNSTER SOLSKYDDEN NEDFÄLLDA

DEN SOM SATT VID RATTEN SÅG LITE KRAFTIGARE UT
2020-07-31 20:12:30 2MAOM RLC52-112 NOTIS

ISM ATT HELIKOPTERN LÄMNADE SÅ LÄMNADE ÄVEN 2020-07-31 20:12:30 2MAOM RLC52-112 NOTIS
BMWN

BILEN LÄMNADE IRM TAKPANNEGATAN
2020-07-31 20:12:30 2MAOM RLC52-112 NOTIS

2020-07-31 20:12:30 2MAOM RLC52-112 NOTIS

MONA TEL: [redacted]	2020-07-31 20:12:30	2MAOM	RLC52-112	NOTIS
--	2020-07-31 20:12:35	2MAOM	RLC52-112	KOMMENTAR
21-9610 STYR MOT STORMGATAN 16 FÖR SÖK	2020-07-31 20:13:17	2JUHO	RLC52-125	KOMMENTAR
-	2020-07-31 20:13:18	2JUHO	RLC52-125	KOMMENTAR
21-1610 BILEN ELD085 SKA TAS I BESLAG, BÄRGARE ÖNSKAS	2020-07-31 20:14:34	2JUHO	RLC52-125	BESLUT
-	2020-07-31 20:14:54	2LIMA	RLC52-123	KOMMENTAR
OCH DET ÄR HÄFÖ PÅ SAMLIGA 3 SOM VARIT I BILEN	2020-07-31 20:14:56	2JUHO	RLC52-125	BESLUT
-	2020-07-31 20:14:56	2JUHO	RLC52-125	BESLUT
21-1630 Frihetsberövad	2020-07-31 20:15:20	2JUHO	RLC52-125	SYSTEM
21-1630 3+1 HÄFÖ MOT BLANKA	2020-07-31 20:15:30	2JUHO	RLC52-125	BESLUT
-	2020-07-31 20:15:30	2JUHO	RLC52-125	BESLUT
1C ASSISTANCEKÅREN UPPSALA FORDON BÄRGARE	2020-07-31 20:16:26	2LIMA	RLC52-123	SYSTEM
ELD085	2020-07-31 20:16:26	2LIMA	RLC52-123	SYSTEM
-	2020-07-31 20:16:29	2LIMA	RLC52-123	KOMMENTAR
BÄRGARE DÄR 15-20MIN	2020-07-31 20:18:02	2LIMA	RLC52-123	KOMMENTAR
-	2020-07-31 20:18:02	2LIMA	RLC52-123	KOMMENTAR
21-9610 SPÅRAR FRÅN STORMGATAN	2020-07-31 20:20:57	2JUHO	RLC52-125	KOMMENTAR
HAR ANTRÄFFAT EN BIT HASCH I EN BUSKE	2020-07-31 20:21:10	2JUHO	RLC52-125	KOMMENTAR
-	2020-07-31 20:21:11	2JUHO	RLC52-125	KOMMENTAR
Personnr:[redacted] Kön:M	2020-07-31 20:21:58	2MAER	RLC52-126	KOMMENTAR
HÄMTNING TILL FÖRHÖR Mohammad Ward	2020-07-31 20:21:58	2MAER	RLC52-126	KOMMENTAR
KÖRDE IN MÄ I SKJUTNINGEN GRÄNBY 31/7-20 TILL AKADEMISKA	2020-07-31 20:21:58	2MAER	RLC52-126	KOMMENTAR
21-1410 ETT VITTNE HAR SÖKT UPP PATRULL OCH SÄGER ATT EN KILLE SOM STÅR CA 100 METER BORT FRÅN PATRULL ÄR EN AV DEM SOM SPRUNGIT FRÅN PLATSEN ISM MED SKOTTEN	2020-07-31 20:22:02	2JUHO	RLC52-125	KOMMENTAR
21-8510: HÖR MOHAMMAD WARD	2020-07-31 20:22:08	2MAER	RLC52-126	KOMMENTAR
'	2020-07-31 20:22:08	2MAER	RLC52-126	KOMMENTAR
-	2020-07-31 20:22:09	2JUHO	RLC52-125	KOMMENTAR
21-1410 SÄGER ATT HAN STÅR NÄRA AVSPÄRRNINGEN OCH HAR GJORT SÅ HELA TIDEN. VERKAR VÄLDIGT NYFIKEN, KOLLAR MOT PLATSEN FÖR FYNDET AV VAPNET	2020-07-31 20:22:30	2JUHO	RLC52-125	KOMMENTAR
--	2020-07-31 20:22:32	2JUHO	RLC52-125	KOMMENTAR
SKA STÅ UNDER ETT TRÄD NÄR KOLONILOTTERNA	2020-07-31 20:22:44	2JUHO	RLC52-125	KOMMENTAR
-	2020-07-31 20:22:45	2JUHO	RLC52-125	KOMMENTAR
BLÅ JACKA	2020-07-31 20:23:27	2JUHO	RLC52-125	SIGNALEMEN
LUNTRÖJA UNDER MED LUVAN UPPE	2020-07-31 20:23:34	2JUHO	RLC52-125	SIGNALEMEN
-	2020-07-31 20:23:34	2JUHO	RLC52-125	SIGNALEMEN
21-1110 Frihetsberövad	2020-07-31 20:23:50	2ALOB	RLC52-132	SYSTEM
PATRULLVARNING FÖRLÄNGD: 21-1110	2020-07-31 20:23:51	2ALOB	RLC52-132	SYSTEM
-	2020-07-31 20:23:52	2ALOB	RLC52-132	KOMMENTAR
21-1110 STYR IN MED HÄFÖ: [redacted]	2020-07-31 20:23:57	2ALOB	RLC52-132	KOMMENTAR
-	2020-07-31 20:23:57	2ALOB	RLC52-132	KOMMENTAR
MITTÅT, FEL PERSONNR!!	2020-07-31 20:24:02	2ALOB	RLC52-132	KOMMENTAR
-	2020-07-31 20:24:04	2ALOB	RLC52-132	KOMMENTAR
29-6150 BEORDRAD VIA DRAG/SLÄPP	2020-07-31 20:24:11	2JUHO	RLC52-125	SYSTEM
21-1110 STYR IN MED [redacted]	2020-07-31 20:24:13	2ALOB	RLC52-132	KOMMENTAR
	2020-07-31 20:24:13	2ALOB	RLC52-132	KOMMENTAR
Personnr:[redacted]	2020-07-31 20:25:08	2ALOB	RLC52-132	KOMMENTAR
HÄMTNING TILL FÖRHÖR Amal Al Saydah	2020-07-31 20:25:09	2ALOB	RLC52-132	KOMMENTAR
HÄFÖ ISM MORDFÖRSÖK GRÄNBYPARKEN UPPSALA	2020-07-31 20:25:09	2ALOB	RLC52-132	KOMMENTAR
-	2020-07-31 20:25:12	2ALOB	RLC52-132	KOMMENTAR
ANM RINGER IN VIA PKC.	2020-07-31 20:26:10	2MAER	RLC52-126	KOMMENTAR
HAR SETT EN MGRÅ VOLVO XC60 KÖR I HÖG HASTIGHET PÅ CYKELBANAN VID PADELBANORNA UTK-HALLEN.	2020-07-31 20:26:10	2MAER	RLC52-126	KOMMENTAR
HAR KÖRT FRÅN ARENAHOTTELET IN MOT GRÄNBYPARKEN 18.55	2020-07-31 20:26:10	2MAER	RLC52-126	KOMMENTAR

2 PERSONER I BILEN.	2020-07-31 20:26:10 2MAER	RLC52-126	KOMMENTAR
*	2020-07-31 20:26:10 2MAER	RLC52-126	KOMMENTAR
ANM [redacted]	2020-07-31 20:26:10 2MAER	RLC52-126	KOMMENTAR
*	2020-07-31 20:26:10 2MAER	RLC52-126	KOMMENTAR
21-1420 HAR PRATAT MED JFUL ANG DEN VITA MERCEDENS	2020-07-31 20:26:18 2JUHO	RLC52-125	SIGNALEMEN

Polismyndigheten
Tänk på sekretess vid utlämnande
TÄNK PÅ SEKRETESSEN INNAN DU LÄMNAR UT HR TILL ALLMÄNHETEN

Efterfrågad av : 2VIMAHändelserapport / 5201-20200731-0371 / SYS-2020-0117638
Arbetsplats : PC-470539

AVSPÄRRNINGEN ANG DEN HÄVS	2020-07-31	20:26:31	2JUHO	RLC52-125 KOMMENTAR
-	2020-07-31	20:26:31	2JUHO	RLC52-125 KOMMENTAR
SIGN FRÅN HKP BILD ANG MANNEN SOM STÅTT OCH TITTAT VID AVSPÄRRNING:	2020-07-31	20:28:24	2JUHO	RLC52-125 SIGNALEMEN
SVARTA SKOR MED VIT SULA	2020-07-31	20:28:28	2JUHO	RLC52-125 SIGNALEMEN
MÖRKA BYXOR	2020-07-31	20:28:33	2JUHO	RLC52-125 SIGNALEMEN
MÖRK JACKA	2020-07-31	20:28:38	2JUHO	RLC52-125 SIGNALEMEN
BLÅ LJUVTRÖJA MED LUVAN UPPE	2020-07-31	20:28:51	2JUHO	RLC52-125 SIGNALEMEN
-	2020-07-31	20:28:52	2JUHO	RLC52-125 SIGNALEMEN
HAN SPRINGER NU MELLAN KOHAGARNA MOT GRÄNBY	2020-07-31	20:29:44	2JUHO	RLC52-125 NOTIS
UNDER KONTROLL NU	2020-07-31	20:30:04	2JUHO	RLC52-125 NOTIS
-	2020-07-31	20:30:04	2JUHO	RLC52-125 NOTIS
*GRÅ LUVTRÖJA	2020-07-31	20:31:08	2JUHO	RLC52-125 NOTIS
-	2020-07-31	20:31:08	2JUHO	RLC52-125 NOTIS
29-6150 HAR OVAN PERSON	2020-07-31	20:31:41	2JUHO	RLC52-125 KOMMENTAR
-	2020-07-31	20:31:41	2JUHO	RLC52-125 KOMMENTAR
29-6150 HAR ZAZA [redacted]	2020-07-31	20:32:48	2JUHO	RLC52-125 KOMMENTAR
-	2020-07-31	20:32:48	2JUHO	RLC52-125 KOMMENTAR
21-9100: SAMTLIGA PERSONER SOM DET ÄR HÄFÖ PÅ SKA MAN SÄKRA HÄNDERNA PÅ FÖR EV KRUT	2020-07-31	20:38:31	2JUHO	RLC52-125 KOMMENTAR
-	2020-07-31	20:38:32	2JUHO	RLC52-125 KOMMENTAR
21-1420 KÖR IN ZAZA	2020-07-31	20:38:38	2JUHO	RLC52-125 KOMMENTAR
21-1420 Frihetsberövad	2020-07-31	20:39:08	2JUHO	RLC52-125 SYSTEM
-	2020-07-31	20:39:10	2JUHO	RLC52-125 KOMMENTAR
21-1170 HAR ANTRÄFFAT KNOGIS MC VID BRUNO LILJEFORSGATAN	2020-07-31	20:39:51	2JUHO	RLC52-125 KOMMENTAR
REG NR HGB728	2020-07-31	20:39:55	2JUHO	RLC52-125 KOMMENTAR
DEN SKA TAS I BESLAG	2020-07-31	20:40:02	2JUHO	RLC52-125 KOMMENTAR
-	2020-07-31	20:40:02	2JUHO	RLC52-125 KOMMENTAR
21-1610 HAR PRATAT MED BÄRGAREN SOM HÄMTAT ELD085. HAN ÅKER OCH LÄMNAR DEN OCH STYR SEDAN FÖR ATT HÄMTA AKUTELL MC PÅ ALMQVISTGATAN 12	2020-07-31	20:41:02	2JUHO	RLC52-125 NOTIS
-	2020-07-31	20:41:02	2JUHO	RLC52-125 NOTIS
21-9100: VILL ATT 2-0 KLARGÖR PÅ INSATS 11 ATT HÄNDERNA PÅ DE SOM ÄR OMHÄNDERTAGNA SÄKRAS. INGEN FÅR TVÄTTA HÄNDERNA	2020-07-31	20:43:08	2MAER	RLC52-126 KOMMENTAR
'	2020-07-31	20:43:09	2MAER	RLC52-126 KOMMENTAR
Relation: 5000-K0919695-20:SKAPAT AV OPERATÖR [redacted] K-NR FÖRSÖK TILL MORD GRÄNBY	2020-07-31	20:44:45	070211	PC-469191 SYSTEM
21-5410: MÄ SYDD. KOMMER FÅ LÄMNA SJUKHUSET INOM 5 MINUTER	2020-07-31	20:44:53	2JUHO	RLC52-125 KOMMENTAR
PATRULL HÖR HONOM JUST NU	2020-07-31	20:44:59	2JUHO	RLC52-125 KOMMENTAR
-	2020-07-31	20:45:00	2JUHO	RLC52-125 KOMMENTAR
HAN KOMMER ATT LÄMAN SKJUHUSET MED SIN MAMMA	2020-07-31	20:45:18	2JUHO	RLC52-125 KOMMENTAR
VILL INTE HA NÅGON FORM AV SKYDD	2020-07-31	20:45:24	2JUHO	RLC52-125 KOMMENTAR
-	2020-07-31	20:45:24	2JUHO	RLC52-125 KOMMENTAR
21-5410 HAR STÄMT AV DETTA MED JFUL	2020-07-31	20:45:33	2JUHO	RLC52-125 KOMMENTAR
-	2020-07-31	20:45:34	2JUHO	RLC52-125 KOMMENTAR
21-1610 BÄRGAREN HAR LASTAT BILEN OCH LÄMNAT MOT ANNEXET	2020-07-31	20:46:52	2JUHO	RLC52-125 KOMMENTAR
-	2020-07-31	20:46:52	2JUHO	RLC52-125 KOMMENTAR
21-1200: UPPDATERAD LÄGESBILD:	2020-07-31	20:51:36	2JUHO	RLC52-125 NOTIS
MAN HAR ANTRÄFFAT MELLAN 15 OCH 20 TOMHYLSOR, MEST FRÅN AK47 MEN ÄVEN FRÅN 9MM.	2020-07-31	20:51:36	2JUHO	RLC52-125 NOTIS
INGA TEKNIKER KOMMER UT IDAG. HYSLOR OCH VAPEN SÄKRAS.	2020-07-31	20:51:36	2JUHO	RLC52-125 NOTIS
AVSPÄRRNINGARNA SKA HÅLLAS TILL TEKNIKER KOMMER, VILKET TROLIGTIVS BLIR IMORGON.	2020-07-31	20:51:36	2JUHO	RLC52-125 NOTIS
-	2020-07-31	20:51:39	2JUHO	RLC52-125 KOMMENTAR
EN ANM RINGER IN OM EN SUSPEKTBIL I HÖGANÄSPARKEN SOM HON RINGT IN OM TIDIGARE SOM HON TROR HAR KOPPLINGAR TILL SKJUTNINGEN I GRÄNBY, MATILDA [redacted] HAR EN FILM PÅ SKÅPBILEN	2020-07-31	20:52:39	2DABE	RLC52-117 KOMMENTAR
-	2020-07-31	20:52:39	2DABE	RLC52-117 KOMMENTAR
HKP KOMMER ATT MAILA FILM TILL 21-9100	2020-07-31	20:52:56	2JUHO	RLC52-125 KOMMENTAR
-	2020-07-31	20:52:57	2JUHO	RLC52-125 KOMMENTAR
21-9610 HAR HITTAT EN MORAKNIV I BUSKE PÅ REGNGATAN 16	2020-07-31	20:53:12	2JUHO	RLC52-125 KOMMENTAR
-	2020-07-31	20:53:12	2JUHO	RLC52-125 KOMMENTAR
BILEN SOM MATILDA SETT I HÖGANÄSPARKEN ÄR EN POLISBIL SOM JOBBAT I ETT ÄRENDE PÅ BOTVIDSGATAN	2020-07-31	20:55:27	2SAVU	RLC52-121 NOTIS

Efterfrågad av : 2VIMAHändelserapport / 5201-20200731-0371 / SYS-2020-0117638
Arbetsplats : PC-470539

---	2020-07-31	20:55:31 2SAVU	RLC52-121	NOTIS
21-9100 ÖNSKAR ATT VI TAR KONTAKT MED PKC OCH KOLLAR ANG BITRÄDE MED DÖRRKNACKNING SAMT ATT TIPS SKA IN TILL OSS	2020-07-31	20:56:08 2JUHO	RLC52-125	KOMMENTAR
-	2020-07-31	20:56:08 2JUHO	RLC52-125	KOMMENTAR
21-1410 AVSPÄRRNINGEN I GRÄNBYPARKEN ÄR STOR. BEHÖVS MINST 3 KONSTAPLAR FÖR ATT SÄKRA DEN ORDENTLIGT	2020-07-31	21:00:12 2JUHO	RLC52-125	KOMMENTAR
-	2020-07-31	21:00:12 2JUHO	RLC52-125	KOMMENTAR
Läst/skrivit ut HRPC-486419	2020-07-31	21:01:13 LEHO	PC-486419	SYSTEM
'	2020-07-31	21:02:39 2MAER	RLC52-126	KOMMENTAR
BÄRGARE STÅR NU UTANFÖR ANNEXET. HAN KOMMER ATT ÅKA OCH HÄMTA KNOGIS MC EFTER ATT HAN SLÄPPT AV ELD085 VID ANNEXET	2020-07-31	21:03:13 2MAER	RLC52-126	KOMMENTAR
'	2020-07-31	21:03:13 2MAER	RLC52-126	KOMMENTAR
21-1640 BEORDRAD VIA DRAG/SLÄPP	2020-07-31	21:03:31 2SAHA	RLC52-127	SYSTEM
Personnr:[redacted] Kön:K	2020-07-31	21:07:44 2JUHO	RLC52-125	KOMMENTAR
VITTNE Damjana Veselinovic	2020-07-31	21:07:45 2JUHO	RLC52-125	KOMMENTAR
ISM MED SKJUTNING, GRÄNBY	2020-07-31	21:07:45 2JUHO	RLC52-125	KOMMENTAR
-	2020-07-31	21:07:48 2JUHO	RLC52-125	KOMMENTAR
Personnr:[redacted] Kön:M	2020-07-31	21:09:20 2JUHO	RLC52-125	KOMMENTAR
VITTNE Lucas Enrique Da Silva Diaz	2020-07-31	21:09:20 2JUHO	RLC52-125	KOMMENTAR
ISM MED SKJUTNING, GRÄNBY	2020-07-31	21:09:20 2JUHO	RLC52-125	KOMMENTAR
-	2020-07-31	21:09:23 2JUHO	RLC52-125	KOMMENTAR
[redacted]	2020-07-31	21:09:43 2TOMH	RLC52-122	KOMMENTAR
	2020-07-31	21:09:46 2TOMH	RLC52-122	KOMMENTAR
	2020-07-31	21:09:53 2TOMH	RLC52-122	KOMMENTAR
Personnr:[redacted] Kön:K	2020-07-31	21:10:18 2JUHO	RLC52-125	KOMMENTAR
VITTNE Rebecca My Amanda Brink	2020-07-31	21:10:19 2JUHO	RLC52-125	KOMMENTAR
ISM MED SKJUTNING, GRÄNBY	2020-07-31	21:10:19 2JUHO	RLC52-125	KOMMENTAR
-	2020-07-31	21:10:21 2JUHO	RLC52-125	KOMMENTAR
21-9100: BELSUT OM HUSIS PÅ HEMADRESSER TILL DE TRE SOM DUMPAT ELD085 PÅ STORMGATAN	2020-07-31	21:12:08 2JUHO	RLC52-125	BESLUT
-	2020-07-31	21:12:20 2JUHO	RLC52-125	KOMMENTAR
Personnr:[redacted] Kön:K	2020-07-31	21:13:04 2JUHO	RLC52-125	KOMMENTAR
MÅLSÄGANDE Sara Zaouche Ben Mohamed	2020-07-31	21:13:04 2JUHO	RLC52-125	KOMMENTAR
ISM MED ATT HON FÅTT SKOTTHÅL I SIN BALKONG ISM MED SKJUTNING, GRÄNBY	2020-07-31	21:13:04 2JUHO	RLC52-125	KOMMENTAR
-	2020-07-31	21:13:07 2JUHO	RLC52-125	KOMMENTAR
Personnr:[redacted] Kön:M	2020-07-31	21:13:32 2SAHA	RLC52-127	KOMMENTAR
HÄMTNING TILL FÖRHÖR MOSTAFA QATANANI	2020-07-31	21:13:33 2SAHA	RLC52-127	KOMMENTAR
21-9610 KOMMER ATT STYRA MOT BOTVIDSGATAN FÖR ETT SÖK OCH SEDAN TILL AVSPÄRRNINGEN VID GRÄNBYPARKEN	2020-07-31	21:13:33 2JUHO	RLC52-125	KOMMENTAR
ISM MORDFÖRSÖK, GRÄNBYPARKEN, UPPSALA	2020-07-31	21:13:33 2SAHA	RLC52-127	KOMMENTAR
-	2020-07-31	21:13:34 2JUHO	RLC52-125	KOMMENTAR
-	2020-07-31	21:13:36 2SAHA	RLC52-127	KOMMENTAR
Personnr:[redacted] Kön:K	2020-07-31	21:15:14 2JUHO	RLC52-125	KOMMENTAR
VITTNE Katja Sinikka Oksanen	2020-07-31	21:15:14 2JUHO	RLC52-125	KOMMENTAR
ISM MED ATT HON ANTÄFFAT EN VÄSKA I TRAPPHUSET PÅ ALMQVISTGATAN 17 ISM MED SKJUTNING GRÄNBY	2020-07-31	21:15:14 2JUHO	RLC52-125	KOMMENTAR
-	2020-07-31	21:15:18 2JUHO	RLC52-125	KOMMENTAR
Personnr:[redacted] Kön:K	2020-07-31	21:16:11 2JUHO	RLC52-125	KOMMENTAR
VITTNE Isa Elvira Göransson	2020-07-31	21:16:12 2JUHO	RLC52-125	KOMMENTAR
ISM MED SKJUTNING, GRÄNBY	2020-07-31	21:16:12 2JUHO	RLC52-125	KOMMENTAR
-	2020-07-31	21:16:14 2JUHO	RLC52-125	KOMMENTAR
Personnr:[redacted] Kön:K	2020-07-31	21:17:04 2JUHO	RLC52-125	KOMMENTAR
VITTNE Natasha Halgan Garkusha Sesay	2020-07-31	21:17:05 2JUHO	RLC52-125	KOMMENTAR
ISM MED SKJUTNING, GRÄNBY	2020-07-31	21:17:05 2JUHO	RLC52-125	KOMMENTAR
-	2020-07-31	21:17:08 2JUHO	RLC52-125	KOMMENTAR
BESLAGTAGET ELD085	2020-07-31	21:20:26 2JUHO	RLC52-125	KOMMENTAR
ISM MED ATT FOLK DUMPAT DEN PÅ STORMGATAN OCH SPRUNGIT EFTER SKJUTNING, GRÄNBY	2020-07-31	21:20:26 2JUHO	RLC52-125	KOMMENTAR
-	2020-07-31	21:21:47 2JUHO	RLC52-125	KOMMENTAR
Personnr:[redacted] Kön:M	2020-07-31	21:22:32 2JUHO	RLC52-125	KOMMENTAR
HÄMTNING TILL FÖRHÖR ADAM ABDALLA ZAZA	2020-07-31	21:22:32 2JUHO	RLC52-125	KOMMENTAR
HÄFÖ ISM MED SKJUTNING GRÄNBY, ÄVEN LYST AVUS	2020-07-31	21:22:33 2JUHO	RLC52-125	KOMMENTAR
-	2020-07-31	21:22:35 2JUHO	RLC52-125	KOMMENTAR
Färg:FLERF Fabrikat:HONDA Modell:1000F FIRE Landskod:SE Typ:MC	2020-07-31	21:23:25 2JUHO	RLC52-125	KOMMENTAR
BESLAGTAGET HGB728 SE	2020-07-31	21:23:25 2JUHO	RLC52-125	KOMMENTAR
PARKERAD ALMQVISTGATAN 12, TAS I BESLAG ISM MED SKJUTNING, GRÄNBY	2020-07-31	21:23:25 2JUHO	RLC52-125	KOMMENTAR

Efterfrågad av : 2VIMAHändelserapport / 5201-20200731-0371 / SYS-2020-0117638
Arbetsplats : PC-470539

-	2020-07-31 21:23:31 2JUHO	RLC52-125	KOMMENTAR
21-1170 Klar på plats	2020-07-31 21:23:34 2JUHO	RLC52-125	SYSTEM
21-1170 Ledig	2020-07-31 21:23:38 2TOMH	RLC52-122	SYSTEM
-	2020-07-31 21:25:05 2JUHO	RLC52-125	KOMMENTAR
Personnr: [redacted] Kön:M	2020-07-31 21:25:40 2JUHO	RLC52-125	KOMMENTAR
HÄMTNING TILL FÖRHÖR Henok Adamu Anley	2020-07-31 21:25:41 2JUHO	RLC52-125	KOMMENTAR
HÄFÖ ISM MED SKJUTNING, GRÄNBY	2020-07-31 21:25:41 2JUHO	RLC52-125	KOMMENTAR
-	2020-07-31 21:25:43 2JUHO	RLC52-125	KOMMENTAR
21-1610 HAR ALLA BESLUT OCH ADRESSER ANG HUSISARNA	2020-07-31 21:26:06 2JUHO	RLC52-125	KOMMENTAR
DESSA KOMMER TROLIGVIS UTFÖRAS AV RIG	2020-07-31 21:26:20 2JUHO	RLC52-125	KOMMENTAR
-	2020-07-31 21:26:20 2JUHO	RLC52-125	KOMMENTAR
21-1100 BEORDRAD VIA DRAG/SLÄPP	2020-07-31 21:27:31 2MIAX	RLC52-115	SYSTEM
21-1100 Påbörjat uppdrag	2020-07-31 21:27:33 2MIAX	RLC52-115	SYSTEM
21-1410 STYR IN MOT BLANKA MED VAPNET MAN ANTRÄFFAT	2020-07-31 21:27:35 2JUHO	RLC52-125	KOMMENTAR
-	2020-07-31 21:27:36 2JUHO	RLC52-125	KOMMENTAR
21-1410 Klar på plats	2020-07-31 21:27:43 2JUHO	RLC52-125	SYSTEM
-	2020-07-31 21:30:47 2JUHO	RLC52-125	KOMMENTAR
OP RINGER PKC FÖR ATT HÖRA OM DIGITAL DÖRRKNACKNING	2020-07-31 21:32:40 2LIMA	RLC52-123	KOMMENTAR
-	2020-07-31 21:32:40 2LIMA	RLC52-123	KOMMENTAR
Länkad Per Händelse 5201-20200731-0466	2020-07-31 21:33:29 2DABE	RLC52-117	SYSTEM
-	2020-07-31 21:34:27 2LIMA	RLC52-123	KOMMENTAR
21-1100 Klar på plats	2020-07-31 21:34:30 2MAER	RLC52-126	SYSTEM
21-1100 Ledig	2020-07-31 21:34:31 2MAER	RLC52-126	SYSTEM
-	2020-07-31 21:35:10 2JUHO	RLC52-125	KOMMENTAR
-	2020-07-31 21:35:12 2LIMA	RLC52-123	KOMMENTAR
MÄ ÄR NU TILLBAKA PÅ HEMADRESSEN	2020-07-31 21:35:34 2JUHO	RLC52-125	KOMMENTAR
-	2020-07-31 21:35:34 2JUHO	RLC52-125	KOMMENTAR
21-1640 Påbörjat uppdrag	2020-07-31 21:35:59 2JUHO	RLC52-125	SYSTEM
21-1640 HAR LÖST 21-1410 VID AVSPÄRRNING VID GRÄNBYPARKEN	2020-07-31 21:36:15 2JUHO	RLC52-125	KOMMENTAR
-	2020-07-31 21:36:15 2JUHO	RLC52-125	KOMMENTAR
-	2020-07-31 21:36:17 2LIMA	RLC52-123	KOMMENTAR
[redacted]	2020-07-31 21:37:59 2LIMA	RLC52-123	NOTIS
-	2020-07-31 21:37:59 2LIMA	RLC52-123	NOTIS
ÅTKOMSTSKYDD ÄNDRAT	2020-07-31 21:43:32 2LIMA	RLC52-123	SYSTEM
[redacted]	2020-07-31 21:44:04 2LIMA	RLC52-123	KOMMENTAR
-	2020-07-31 21:44:04 2LIMA	RLC52-123	KOMMENTAR
FU ÖVERTAGES AV ANTON VIDMARK KL 21.27 TFN [redacted]	2020-07-31 21:44:29 LEHO	PC-486419	KOMMENTAR
ÅTKOMSTSKYDD ÄNDRAT	2020-07-31 21:48:07 2JUHO	RLC52-125	SYSTEM
ÅTKOMSTSKYDD ÄNDRAT	2020-07-31 21:48:41 2JUHO	RLC52-125	SYSTEM
SAMTLIGA PATRULLER TILLAGDA I ÅTKOMSTSKYDD	2020-07-31 21:48:53 2JUHO	RLC52-125	KOMMENTAR
-	2020-07-31 21:48:53 2JUHO	RLC52-125	KOMMENTAR
ÅTKOMSTSKYDD ÄNDRAT	2020-07-31 21:50:20 2JUHO	RLC52-125	SYSTEM
-	2020-07-31 21:50:22 2JUHO	RLC52-125	KOMMENTAR
21-1110 ARVIDSSON AVRAPPSANSVARIG	2020-07-31 21:50:41 2JUHO	RLC52-125	BESLUT
HON SKA TA KONTAKT MED JFUL ANTON NÄR HON ÄR KLAR MED FÖRHÖR	2020-07-31 21:51:04 2JUHO	RLC52-125	BESLUT
-	2020-07-31 21:51:04 2JUHO	RLC52-125	BESLUT
Länkad Per Händelse 5201-20200731-0482	2020-07-31 21:51:51 2SAHA	RLC52-127	SYSTEM
HÄNDELSE REL. 5201-20200731-0482 INLAGD PÅ FEL HR, RELATIONEN RADERAD	2020-07-31 21:53:07 2SAHA	RLC52-127	SYSTEM
-	2020-07-31 21:54:19 2JUHO	RLC52-125	KOMMENTAR
21-1420: ZAZA INSLÅST I VÄNTAN PÅ FÖRHÖR	2020-07-31 21:54:53 2JUHO	RLC52-125	KOMMENTAR
21-1420 Klar på plats	2020-07-31 21:55:02 2JUHO	RLC52-125	SYSTEM
21-1420 AVRAPPAR	2020-07-31 21:55:10 2JUHO	RLC52-125	KOMMENTAR
-	2020-07-31 21:55:10 2JUHO	RLC52-125	KOMMENTAR
Länkad Per Händelse 5201-20200731-0483	2020-07-31 21:56:22 2THGU	RLC52-131	SYSTEM
BILEN I LÄNKAT HR HAR BLIVIT KONTROLLERAD AV 21-8510 ISM MED DETTA ÄREND	2020-07-31 21:58:58 2JUHO	RLC52-125	KOMMENTAR
*ÄRENDE	2020-07-31 21:59:12 2JUHO	RLC52-125	KOMMENTAR
-	2020-07-31 21:59:12 2JUHO	RLC52-125	KOMMENTAR
BLEV KONTROLLERAD I BERTHÅGA OCH PATRULL UPPFATTADE DEM OCKSÅ SOM STRESSADE, MEN DEN VAR KALL OCH DET BLEV UA	2020-07-31 21:59:44 2JUHO	RLC52-125	KOMMENTAR
-	2020-07-31 21:59:44 2JUHO	RLC52-125	KOMMENTAR
21-1200 BÄRGARE PÅ PLATS FÖR ATT HÄMTA MC	2020-07-31 22:04:39 2JUHO	RLC52-125	KOMMENTAR
PATRULL HAR SÄKRAT SAMLIGA TOMHYLSOR	2020-07-31 22:04:47 2JUHO	RLC52-125	KOMMENTAR

Efterfrågad av : 2VIMAHändelserapport / 5201-20200731-0371 / SYS-2020-0117638
Arbetsplats : PC-470539

-	2020-07-31 22:04:47	2JUHO	RLC52-125	KOMMENTAR
21-1200 ÖNSKAR MINST 2 PATRULLER FÖR AVLÖSNING FÖR ATT HÅLLA AVSPÄRRNINGAR	2020-07-31 22:06:00	2JUHO	RLC52-125	KOMMENTAR
SÅ ATT PATRULLERNA FRÅN BROTTSPLATSEN KAN ÅKA IN OCH BÖRJA SKRIVA	2020-07-31 22:06:12	2JUHO	RLC52-125	KOMMENTAR
-	2020-07-31 22:06:12	2JUHO	RLC52-125	KOMMENTAR
VB STHLM RINGER. SÄGER ATT DET ÄR EN PTR SOM FÅTT ETT VINK HR FRÅN EN TAXIFÖRARE. HAN SKA HA KÖRT TVÅ KILLAR SOM HADE KÖRTS FRÅN HUSBY TILL GÖTGATAN. DESSA KILLAR HADE HAFT	2020-07-31 22:15:55	2MAER	RLC52-126	NOTIS
AMMUNITION SOM DE FÖRFLYTTAT FRÅN NÅGON VÄSKA TILL EN ANNAN.	2020-07-31 22:15:55	2MAER	RLC52-126	NOTIS
TAXICHAFFÖREN SKA VARA SÄKER PÅ ATT DET VAR KALASHNIKOV AMMUNITION SOM DE FÖRFLYTTAT	2020-07-31 22:16:16	2MAER	RLC52-126	NOTIS
2 ST YNGRE KILLAR. ARABISKT HÄRKOMST	2020-07-31 22:16:29	2MAER	RLC52-126	NOTIS
SKA ÄVEN HA HAFT NARKOTIKA MED SIG	2020-07-31 22:16:37	2MAER	RLC52-126	NOTIS
'	2020-07-31 22:16:40	2MAER	RLC52-126	NOTIS
VB STHLM KOMMER ATT BE AKTUELL PATRULL ATT RINGA TILL JFUL UPPSALA FÖR ATT SE OM DENNA IAKTAGELSE KAN LÄNKAS SAMMAN MED SKJUTNINGEN I GRÄNBY	2020-07-31 22:17:14	2MAER	RLC52-126	NOTIS
'	2020-07-31 22:17:15	2MAER	RLC52-126	NOTIS
21-1130 Klar på plats	2020-07-31 22:19:00	2JUHO	RLC52-125	SYSTEM
21-1130 KOMMER STYRA IN MOT BLANKA MED BESLAG FRÅN BROTTSPLATSEN	2020-07-31 22:19:26	2JUHO	RLC52-125	KOMMENTAR
-	2020-07-31 22:19:26	2JUHO	RLC52-125	KOMMENTAR
21-1200 KOMMER TA KONTAKT MED STABEN ANG YTTERLIGARE RESURSER	2020-07-31 22:20:26	2JUHO	RLC52-125	KOMMENTAR
-	2020-07-31 22:20:26	2JUHO	RLC52-125	KOMMENTAR
21-1200 MAN HAR ANTRÄFFAT 9 ST 9MM TOMHYLOSOR OCH 18 STYCKEN 7.62	2020-07-31 22:22:04	2JUHO	RLC52-125	NOTIS
SAMTLIGA ÄR TAGNA I BESLAG	2020-07-31 22:22:14	2JUHO	RLC52-125	BESLUT
-	2020-07-31 22:22:14	2JUHO	RLC52-125	BESLUT
MITTÅT, 21-9100 KOMMER TA KONTAKT MED STAB OCH INFORMERA OM LÄGESBILD SAMT ESKA RESURSER	2020-07-31 22:23:53	2JUHO	RLC52-125	KOMMENTAR
-	2020-07-31 22:23:54	2JUHO	RLC52-125	KOMMENTAR
21-1430 BEORDRAD VIA DRAG/SLÄPP	2020-07-31 22:24:17	2TOMH	RLC52-122	SYSTEM
NY ANM ANDERS [redacted] GJORT FÖLJANDE OBSERVATION CA 20:40 FRÅN SIN HEMADRESS MARKNADSGATAN 5A:	2020-07-31 22:28:32	2ANBA	RLC52-136	NOTIS
EN SVART MITSUBISHI OUTLANDER (OKÄNT REGNR) STOD PARKERAD PÅ MARKNADSGATAN UTANFÖR ANM ADRESS MED ENDAST FÖRARE SOM SÅG UT ATT PRATA I TFN. VID 20:40 KOM TRE PERSONER SPRINGANDE I	2020-07-31 22:28:32	2ANBA	RLC52-136	NOTIS
HÖG FART UT FRÅN SKOGSDUNGEN SOM RAMAS IN AV MARKNADSGATAN-VAKSALAGATAN-GRÄNBYVÄGEN. DE TRE HOPPADE IN I BILEN, SOM SEDAN LÄMNADE UT PÅ VAKSALAGATAN NORRUT IRM E4. DE TRE	2020-07-31 22:28:32	2ANBA	RLC52-136	NOTIS
PERSONERNA BESKRIVS SOM UNGA MÄN, KLÄDDA I MÖRKA HUVTRÖJOR VARAV EN MED ADIDASTRYCK. DE KOM SPRINGANDE FRÅN GRÄNBYPARKEN.	2020-07-31 22:28:32	2ANBA	RLC52-136	NOTIS
-	2020-07-31 22:28:40	2ANBA	RLC52-136	KOMMENTAR
21-1430 Påbörjat uppdrag	2020-07-31 22:33:37	2JUHO	RLC52-125	SYSTEM
21-9100 ÖNSKAR ATT NÅGON HÖR OVAN VITTNE	2020-07-31 22:39:59	2JUHO	RLC52-125	KOMMENTAR
-	2020-07-31 22:40:00	2JUHO	RLC52-125	KOMMENTAR
21-9610 ÖNSKAR AVLÖSNING AV NY HUND	2020-07-31 22:41:08	2JUHO	RLC52-125	KOMMENTAR
GÄRNA VAPENHUND NU NÄR DET GÅTT SÅ LÅNG TID EFTER SKJUTNINGEN	2020-07-31 22:41:23	2JUHO	RLC52-125	KOMMENTAR
-	2020-07-31 22:41:23	2JUHO	RLC52-125	KOMMENTAR
21-9100 SITTER I TELEFON MED STABEN NU, KOLLAR MÖJLIGHET FÖR NY HUND	2020-07-31 22:41:54	2JUHO	RLC52-125	KOMMENTAR
-	2020-07-31 22:41:55	2JUHO	RLC52-125	KOMMENTAR
21-4120 BEORDRAD VIA DRAG/SLÄPP	2020-07-31 22:45:45	2JUHO	RLC52-125	SYSTEM
21-4120 STYR MOT BROTTSPLATSEN FÖR ATT LÖSA AV VID AVSPÄRRNING	2020-07-31 22:46:00	2JUHO	RLC52-125	KOMMENTAR
-	2020-07-31 22:46:00	2JUHO	RLC52-125	KOMMENTAR
21-2100 Klar på plats	2020-07-31 22:46:31	2JUHO	RLC52-125	SYSTEM
21-2100 LÖSTA VID AVSPÄRRNING	2020-07-31 22:46:39	2JUHO	RLC52-125	KOMMENTAR
STYR IN FÖR AVRAPP	2020-07-31 22:46:42	2JUHO	RLC52-125	KOMMENTAR
-	2020-07-31 22:46:42	2JUHO	RLC52-125	KOMMENTAR
21-1180 Klar på plats	2020-07-31 22:48:28	2JUHO	RLC52-125	SYSTEM
21-1180 STYR IN TILL BLANKA FÖR AVRAPP	2020-07-31 22:48:41	2JUHO	RLC52-125	KOMMENTAR
-	2020-07-31 22:48:41	2JUHO	RLC52-125	KOMMENTAR

EN ANM VIA PKC [redacted] TELEFONNR [redacted] BOR PÅ TÖVÄDERSGATAN 20 OCH SETT EN MAN VID 20,10 SOM KOM SPRINGANDES/RUSANDES FRÅN GRÄNBYHÅLLET MOT DIMMGATAN MITTERSTA PORTEN,	2020-07-31 22:49:21	2LIMA	RLC52-123	KOMMENTAR
MÖJLIGEN NR 23. DET SÅG UT SOM ATT HAN HADE NÅGOT INLINDAT I HANDEN OCH DET VAR INLINDAT I NGT GRÖNT. VAR INNE PÅ DIMMGATAN I CA 10 MINUTER OCH SPRANG SEDAN FRÅN PLATSEN I RIKT MOT REGNGATAN.	2020-07-31 22:49:21	2LIMA	RLC52-123	KOMMENTAR
	2020-07-31 22:49:21	2LIMA	RLC52-123	KOMMENTAR
SIGN PÅ DENNA MAN ÄR GRÖN TUNN JACKA, 30-35 ÅRS ÅLDER, BALTISKT UTSEENDE, BLONT HÅR, STRAMT ANSIKTE, NERVÖS, SPRAN OCH RUSADE FRAM	2020-07-31 22:50:22	2LIMA	RLC52-123	SIGNALEMEN
-	2020-07-31 22:50:22	2LIMA	RLC52-123	SIGNALEMEN
OVAN ANM SKA HA HAFT NÅGON KONTAKT MED CIVIL PERSONAL PÅ PLATSEN SOM ANM FÖRSÖKT PRATA MED MEN SOM INTE RIKTIGT LYSSNAT, AN,M HADE TAGIT KONTAKT MED DENNA PERSON IGEN FÖR ATT PÅTALA OM MANNEN OCH DÅ SKA DENNA KOLLEGA HA SPRUNGIT EFTER MEN VAR JU DÅ CA 5 MIN EFTER I TID	2020-07-31 22:51:33	2LIMA	RLC52-123	KOMMENTAR
	2020-07-31 22:51:33	2LIMA	RLC52-123	KOMMENTAR
-	2020-07-31 22:51:34	2LIMA	RLC52-123	KOMMENTAR
-	2020-07-31 22:52:21	2LIMA	RLC52-123	KOMMENTAR
EN ANNAN ANM HAR KONTAKTAT PKC GÄLLANDE BILAR SOM RÖRT SIG I SALA BACKE MELLAN 19,45-20,45, DESSA BILAR BRUKAR ABSOLUT INTE VARA I OMRÅDET ENL ANM OCH HAN VERKAR HA BRA KOLL PÅ BILAR OCH MÄRKEN, HAN HAR INGA REGNR MEN IAKTTAGELSERNA ÄR FÖLJANDE	2020-07-31 22:54:37	2LIMA	RLC52-123	KOMMENTAR
	2020-07-31 22:54:37	2LIMA	RLC52-123	KOMMENTAR
LEXUS RX SILVERGRÅ	2020-07-31 22:54:37	2LIMA	RLC52-123	KOMMENTAR
SLÄPPTE AV EN PASSAGERARE	2020-07-31 22:54:37	2LIMA	RLC52-123	KOMMENTAR
FÖRARE OCH PASS ARBISKT URSPRUNG	2020-07-31 22:54:37	2LIMA	RLC52-123	KOMMENTAR
BILEN LÄMNADE DIREKT NÅÄR HKT KOM	2020-07-31 22:54:37	2LIMA	RLC52-123	KOMMENTAR
FÖRAEN MÖRK THIST VITA RÄNDER	2020-07-31 22:54:37	2LIMA	RLC52-123	KOMMENTAR
PERSON AVLSÄPPT APELGATAN 15A	2020-07-31 22:54:37	2LIMA	RLC52-123	KOMMENTAR
	2020-07-31 22:54:37	2LIMA	RLC52-123	KOMMENTAR
KL 20,10 LEXUS SC CHAMPANGEFÄRGADE	2020-07-31 22:54:37	2LIMA	RLC52-123	KOMMENTAR
KJELLSPRÅNGET	2020-07-31 22:54:37	2LIMA	RLC52-123	KOMMENTAR
FÖRAREN ARBAISKT	2020-07-31 22:54:37	2LIMA	RLC52-123	KOMMENTAR
UPPLEVDES SOM STISSIG, HELSPÄNN GRÖAN GATAN 17-19	2020-07-31 22:54:37	2LIMA	RLC52-123	KOMMENTAR
	2020-07-31 22:54:37	2LIMA	RLC52-123	KOMMENTAR
KL. 20,20 BMW 3 SERIE CUPPOE	2020-07-31 22:54:37	2LIMA	RLC52-123	KOMMENTAR
SVART MED TONADE BAKRUTO	2020-07-31 22:54:37	2LIMA	RLC52-123	KOMMENTAR
KÖRDE VÄLDIGT SNABBT	2020-07-31 22:54:37	2LIMA	RLC52-123	KOMMENTAR

2020-07-31 22:54:37 2LIMA RLC52-123 KOMMENTAR

KL. 20,45

2020-07-31 22:54:37 2LIMA RLC52-123 KOMMENTAR

AUDI S5 VIT

2020-07-31 22:54:37 2LIMA RLC52-123 KOMMENTAR

HELTONADE RUTOR

2020-07-31 22:54:37 2LIMA RLC52-123 KOMMENTAR

APELGATAN MOT FYRISLUND VÄNDE OCH KOM TILLBAKA 2020-07-31 22:54:37 2LIMA RLC52-123 KOMMENTAR
LIKA SNABBT
- 2020-07-31 22:54:43 2LIMA RLC52-123 KOMMENTAR
[redacted] 2020-07-31 22:54:53 2LIMA RLC52-123 KOMMENTAR
- 2020-07-31 22:54:53 2LIMA RLC52-123 KOMMENTAR
21-1170 GRÖN JACKA STÄMMER IN PÅ SIGN SIGN 2020-07-31 23:04:37 2JUHO RLC52-125 KOMMENTAR
FRÅN ETT VITTNE SOM DE PRATAT MED TIDIGARE
UNDER KVÄLLEN
- 2020-07-31 23:04:37 2JUHO RLC52-125 KOMMENTAR
21-9100 ÖNSKAR SLAGNINGAR PÅ ADRESSEN 2020-07-31 23:04:48 2JUHO RLC52-125 KOMMENTAR
- 2020-07-31 23:04:48 2JUHO RLC52-125 KOMMENTAR
ÅTKOMSTSKYDD ÄNDRAT 2020-07-31 23:09:53 2JUHO RLC52-125 SYSTEM
MARIE - LOUISE TILLAGD I ÅTKOMSTSKYDD 2020-07-31 23:10:12 2JUHO RLC52-125 KOMMENTAR
- 2020-07-31 23:10:14 2JUHO RLC52-125 KOMMENTAR
21-4210 OCH 21-1430 HÅLLER AVSPÄRRNING VID 2020-07-31 23:10:40 2JUHO RLC52-125 KOMMENTAR
BROTTSPLATSEN NU
- 2020-07-31 23:10:41 2JUHO RLC52-125 KOMMENTAR
21-1200 STYR IN FÖR AVRAPP 2020-07-31 23:10:47 2JUHO RLC52-125 KOMMENTAR
- 2020-07-31 23:10:47 2JUHO RLC52-125 KOMMENTAR
21-1200 Klar på plats 2020-07-31 23:10:50 2JUHO RLC52-125 SYSTEM
- 2020-07-31 23:14:37 2JONL RLC52-121 KOMMENTAR
- 2020-07-31 23:14:38 2JUHO RLC52-125 KOMMENTAR
OP SLAGIT IGENOM ALLA SOM BOR PÅ DIMGATAN 23, 2020-07-31 23:15:16 2JUHO RLC52-125 KOMMENTAR
25 OCH 27 DÅ DESSA PORTAR LIGGER BREDVID

Polismyndigheten
Tänk på sekretess vid utlämnande
TÄNK PÅ SEKRETESSEN INNAN DU LÄMNAR UT HR TILL ALLMÄNHETEN

Efterfrågad av : 2VIMAHändelserapport / 5201-20200731-0371 / SYS-2020-0117638
Arbetsplats : PC-470539

VARANDRA I SAMMA HUS				
INGEN PERSON AV INTRESSE	2020-07-31 23:15:23	2JUHO	RLC52-125	KOMMENTAR
-	2020-07-31 23:15:26	2JUHO	RLC52-125	KOMMENTAR
ÄVEN KOLLAT HR HISTORIK MEN INGET AV INTRESSE	2020-07-31 23:15:38	2JUHO	RLC52-125	KOMMENTAR
-	2020-07-31 23:15:38	2JUHO	RLC52-125	KOMMENTAR
HAR KOMMIT EN KILLE OCH SPRUNIGT MED FICKLAMPA	2020-07-31 23:20:59	2JUHO	RLC52-125	KOMMENTAR
VID "VÅGORNA" I PARKEN				
STANNADE TILL OCH TOG UPP NÅGOT FRÅN MARKEN	2020-07-31 23:21:13	2JUHO	RLC52-125	KOMMENTAR
OCH SPRANG SEDAN VIDARE				
-	2020-07-31 23:21:13	2JUHO	RLC52-125	KOMMENTAR
21-9610 HAR ANTFÄFFAT PISTOLEN	2020-07-31 23:21:42	2JUHO	RLC52-125	KOMMENTAR
ANTRÄFFADES CA 15 METER FRÅN AK47	2020-07-31 23:21:51	2JUHO	RLC52-125	KOMMENTAR
SER UT ATT VARA NÅGON FORM AV KULSPRUTEPISTOL	2020-07-31 23:22:05	2JUHO	RLC52-125	KOMMENTAR
-	2020-07-31 23:22:05	2JUHO	RLC52-125	KOMMENTAR
21-9610 SKA FÖRSÖKA FÅNGA UPP HAN MED	2020-07-31 23:22:16	2JUHO	RLC52-125	KOMMENTAR
FICKLAMPAN				
SPRINGER OCH GÅR OM VARTANNAT	2020-07-31 23:22:24	2JUHO	RLC52-125	KOMMENTAR
-	2020-07-31 23:22:25	2JUHO	RLC52-125	KOMMENTAR
21-9610 ANNA: HAN SPRINGER SOM TUSAN	2020-07-31 23:23:02	2JUHO	RLC52-125	KOMMENTAR
ÖVER VAKSALAGATAN MOT SALABACKE	2020-07-31 23:23:09	2JUHO	RLC52-125	KOMMENTAR
-	2020-07-31 23:23:09	2JUHO	RLC52-125	KOMMENTAR
21-9610 ANNA HAR TAPPAT VISULLET PÅ MANNEN	2020-07-31 23:24:16	2JUHO	RLC52-125	KOMMENTAR
-	2020-07-31 23:24:17	2JUHO	RLC52-125	KOMMENTAR
SIGN	2020-07-31 23:24:21	2JUHO	RLC52-125	SIGNALEMEN
MÖRKT KLÄDD	2020-07-31 23:24:25	2JUHO	RLC52-125	SIGNALEMEN
MAN	2020-07-31 23:24:25	2JUHO	RLC52-125	SIGNALEMEN
-	2020-07-31 23:24:30	2JUHO	RLC52-125	SIGNALEMEN
KOM UT VID DE NYBYGGDA GRÖNA HUSEN, SPRANG	2020-07-31 23:25:06	2JUHO	RLC52-125	KOMMENTAR
RAKT ÖVER VAKSALAGATAN MOT SALABACKE				
-	2020-07-31 23:25:06	2JUHO	RLC52-125	KOMMENTAR
21-4610: MÖRK ÖVERDEL OCH LJUS UNDERDEL ELLER	2020-07-31 23:25:40	2JUHO	RLC52-125	SIGNALEMEN
TVÄRT OM				
-	2020-07-31 23:25:41	2JUHO	RLC52-125	SIGNALEMEN
21-9610 MARK HAR LÅNAT BIL AV NÅGON	2020-07-31 23:25:54	2JUHO	RLC52-125	KOMMENTAR
KOMMER FÖRSÖKA SPÅRA FRÅN DÄR ANNA SÅG HONOM	2020-07-31 23:26:06	2JUHO	RLC52-125	KOMMENTAR
SENAST				
-	2020-07-31 23:26:06	2JUHO	RLC52-125	KOMMENTAR
21-1410 LIGGER PÅ KÄLLPARKSGATAN NU	2020-07-31 23:26:24	2JUHO	RLC52-125	KOMMENTAR
-	2020-07-31 23:26:24	2JUHO	RLC52-125	KOMMENTAR
21-1410 KOMMER KOLLA AV INNERGÅRDAR TILL FOTS.	2020-07-31 23:27:25	2JUHO	RLC52-125	KOMMENTAR
HAR STÄMT AV DETTA MED 21-9610 MARK SOM SKÖTER				
SPÅRNINGEN				
-	2020-07-31 23:27:25	2JUHO	RLC52-125	KOMMENTAR
KOMPLETERANDE SIGN	2020-07-31 23:27:35	2JUHO	RLC52-125	SIGNALEMEN
CA 170 CM LÅNG	2020-07-31 23:27:37	2JUHO	RLC52-125	SIGNALEMEN
FICKLAMPA	2020-07-31 23:27:40	2JUHO	RLC52-125	SIGNALEMEN
-	2020-07-31 23:27:45	2JUHO	RLC52-125	KOMMENTAR
21-9610, KÄNNER SIG KLAR MED SKOGSDUNGEN DÄR	2020-07-31 23:31:02	2TOMH	RLC52-122	KOMMENTAR
VAPNEN HAR HITTATS.				
-	2020-07-31 23:31:02	2TOMH	RLC52-122	KOMMENTAR
21-1410 Ledig	2020-07-31 23:34:04	2EMWE	RLC52-124	SYSTEM
ÅTKOMSTSKYDD ÄNDRAT	2020-07-31 23:48:39	2JONL	RLC52-121	SYSTEM
-	2020-07-31 23:54:04	2JUHO	RLC52-125	KOMMENTAR
21-2100 Ledig	2020-07-31 23:57:16	2LIMA	RLC52-123	SYSTEM
21-1630 Ledig	2020-08-01 00:01:39	2TOMH	RLC52-122	SYSTEM
21-1630 BEORDRAD VIA DRAG/SLÄPP	2020-08-01 00:01:43	2TOMH	RLC52-122	SYSTEM
21-1630 STYR MOT FYND PLATSEN.	2020-08-01 00:01:54	2TOMH	RLC52-122	KOMMENTAR
-	2020-08-01 00:01:54	2TOMH	RLC52-122	KOMMENTAR
29-6150 HAR GJORT EN STOPP OCH KONTROLL PÅ	2020-08-01 00:03:42	2TOMH	RLC52-122	KOMMENTAR
SNE007 CIRCLE K ÖSTERLEDEN.				
-	2020-08-01 00:03:43	2TOMH	RLC52-122	KOMMENTAR
ÄVEN GJORT EN PL20A	2020-08-01 00:03:51	2TOMH	RLC52-122	KOMMENTAR
-	2020-08-01 00:03:52	2TOMH	RLC52-122	KOMMENTAR
FÖRARE KONTROLLERAD [redacted]	2020-08-01 00:04:55	2TOMH	RLC52-122	KOMMENTAR
-	2020-08-01 00:04:56	2TOMH	RLC52-122	KOMMENTAR
21-1630 PATRULLEN OMPRIORITERAD	2020-08-01 00:10:24	2TOMH	RLC52-122	SYSTEM
5201-20200801-0009				
29-6150 PATRULLEN OMPRIORITERAD	2020-08-01 00:11:44	2TOMH	RLC52-122	SYSTEM
5201-20200801-0009				
21-1610 PATRULLEN OMPRIORITERAD	2020-08-01 00:12:23	2TOMH	RLC52-122	SYSTEM
5201-20200801-0009				
-	2020-08-01 00:13:19	2TOMH	RLC52-122	KOMMENTAR
21-9610 STYR IN FÖR AVRAPP	2020-08-01 00:13:31	2TOMH	RLC52-122	KOMMENTAR

Efterfrågad av : 2VIMAHändelserapport / 5201-20200731-0371 / SYS-2020-0117638
Arbetsplats : PC-470539

-	2020-08-01 00:13:31	2TOMH	RLC52-122	KOMMENTAR
21-1420 KLARA MED SIN AVRAPP	2020-08-01 00:14:44	2TOMH	RLC52-122	KOMMENTAR
-	2020-08-01 00:14:45	2TOMH	RLC52-122	KOMMENTAR
21-1420 Ledig	2020-08-01 00:15:14	2TOMH	RLC52-122	SYSTEM
Länkad Per Händelse 5201-20200801-0014	2020-08-01 00:16:59	2MAER	RLC52-126	SYSTEM
21-1630 BEORDRAD VIA F10	2020-08-01 00:20:27	2JUHO	RLC52-125	SYSTEM
29-6150 BEORDRAD VIA F10	2020-08-01 00:23:23	2JUHO	RLC52-125	SYSTEM
29-4140 BEORDRAD VIA F10	2020-08-01 00:23:53	2JUHO	RLC52-125	SYSTEM
29-4110 BEORDRAD VIA F10	2020-08-01 00:24:02	2JUHO	RLC52-125	SYSTEM
21-1630 Påbörjat uppdrag	2020-08-01 00:25:57	2TOMH	RLC52-122	SYSTEM
21-4610 Klar på plats	2020-08-01 00:30:53	2TOMH	RLC52-122	SYSTEM
-	2020-08-01 00:30:58	2TOMH	RLC52-122	KOMMENTAR
21-4610, BLIVIT AVLÖST AV 21-1630, DE STYR IN FÖR AVRAPP	2020-08-01 00:31:21	2TOMH	RLC52-122	KOMMENTAR
-	2020-08-01 00:31:21	2TOMH	RLC52-122	KOMMENTAR
Länkad Per Händelse 5201-20200801-0021	2020-08-01 00:32:50	2MAER	RLC52-126	SYSTEM
-	2020-08-01 00:41:05	2LIMA	RLC52-123	KOMMENTAR
21-1130 Ledig	2020-08-01 00:41:26	2LIMA	RLC52-123	SYSTEM
-	2020-08-01 00:41:29	2LIMA	RLC52-123	KOMMENTAR
21-4610 Ledig	2020-08-01 00:58:20	2MAER	RLC52-126	SYSTEM
21-4610 BEORDRAD VIA DRAG/SLÄPP	2020-08-01 00:59:07	2MAER	RLC52-126	SYSTEM
21-4610 Påbörjat uppdrag	2020-08-01 00:59:09	2MAER	RLC52-126	SYSTEM
21-4610 Klar på plats	2020-08-01 00:59:09	2MAER	RLC52-126	SYSTEM
Länkad Per Händelse 5201-20200801-0055	2020-08-01 01:08:12	2JUHO	RLC52-125	SYSTEM
-	2020-08-01 01:19:15	2JUHO	RLC52-125	KOMMENTAR
29-6150 HAR STÅR VID LIDL GRÄNBY	2020-08-01 01:20:46	2JUHO	RLC52-125	KOMMENTAR
DET ÅKER EN FÖRBI EN BIL SOM PLOCKAR UT RB OCH DRAR IVÄG I HÖG HASTIGHET	2020-08-01 01:21:06	2JUHO	RLC52-125	KOMMENTAR
FLERA PERSONER I BILEN	2020-08-01 01:21:10	2JUHO	RLC52-125	KOMMENTAR
MEN PATRULL HINNER INTE PÅ DEN	2020-08-01 01:21:18	2JUHO	RLC52-125	KOMMENTAR
REG NR SKA VARA LCJ429	2020-08-01 01:21:31	2JUHO	RLC52-125	KOMMENTAR
-	2020-08-01 01:21:34	2JUHO	RLC52-125	KOMMENTAR
-	2020-08-01 01:21:37	2TOMH	RLC52-122	KOMMENTAR
29-6150 KOMMER GÅ UT MED INFON PÅ INSATS 11	2020-08-01 01:21:43	2JUHO	RLC52-125	KOMMENTAR
-	2020-08-01 01:21:43	2JUHO	RLC52-125	KOMMENTAR
Färg:SVART Fabrikat:AUDI Modell:A6 Landskod:SE Typ:PB	2020-08-01 01:22:26	2JUHO	RLC52-125	KOMMENTAR
IAKTTAGET/TIPS LCJ429 SE	2020-08-01 01:22:26	2JUHO	RLC52-125	KOMMENTAR
ISM MED ATT PATRULL IAKTAR DEN I GRÄNBY EFTER SKOTTLOSSING, DRAR NÄR DEN SER PATRULL	2020-08-01 01:22:26	2JUHO	RLC52-125	KOMMENTAR
-	2020-08-01 01:22:29	2JUHO	RLC52-125	KOMMENTAR
21-1130 BEORDRAD VIA DRAG/SLÄPP	2020-08-01 01:29:25	2JUHO	RLC52-125	SYSTEM
21-4120 HAR HITTAT PÅ BILEN LJC429, 21-1130 BISTÅR SAMT 29-6150	2020-08-01 01:33:08	2TOMH	RLC52-122	KOMMENTAR
RÅBYVÄGEN ST1 MACKEN	2020-08-01 01:33:20	2TOMH	RLC52-122	KOMMENTAR
-	2020-08-01 01:33:20	2TOMH	RLC52-122	KOMMENTAR
21-1130 Påbörjat uppdrag	2020-08-01 01:33:33	2TOMH	RLC52-122	SYSTEM
29-6150 PÅBÖRJAR PL20A PÅ FORDONET LCJ429	2020-08-01 01:34:34	2TOMH	RLC52-122	KOMMENTAR
-	2020-08-01 01:34:37	2TOMH	RLC52-122	KOMMENTAR
[redacted] Jaber, Hassan	2020-08-01 01:35:50	2TOMH	RLC52-122	KOMMENTAR
[redacted] Sadzak, Senad	2020-08-01 01:36:52	2TOMH	RLC52-122	KOMMENTAR
[redacted] Sadzak, Faruk	2020-08-01 01:40:52	2TOMH	RLC52-122	KOMMENTAR
Personnr:[redacted] Kön:M	2020-08-01 01:43:07	2TOMH	RLC52-122	KOMMENTAR
KONTROLLERAD PERSON Faruk Sadzak	2020-08-01 01:43:08	2TOMH	RLC52-122	KOMMENTAR
KONTROLLERAD UTANFÖR FORDON LCJ429 RÅBYVÄGEN ST1 MACKEN	2020-08-01 01:43:08	2TOMH	RLC52-122	KOMMENTAR
-	2020-08-01 01:43:16	2TOMH	RLC52-122	KOMMENTAR
Personnr:[redacted] Kön:M	2020-08-01 01:44:23	2TOMH	RLC52-122	KOMMENTAR
KONTROLLERAD PERSON Senad Sadzak	2020-08-01 01:44:23	2TOMH	RLC52-122	KOMMENTAR
KONTROLLERAD UTANFÖR FORDON LCJ429 RÅBYVÄGEN ST1 MACKEN	2020-08-01 01:44:23	2TOMH	RLC52-122	KOMMENTAR
-	2020-08-01 01:44:26	2TOMH	RLC52-122	KOMMENTAR
Personnr:[redacted] Kön:M	2020-08-01 01:45:26	2TOMH	RLC52-122	KOMMENTAR
KONTROLLERAD PERSON Hassan Jaber	2020-08-01 01:45:27	2TOMH	RLC52-122	KOMMENTAR
KONTROLLERAD UTANFÖR FORDON LCJ429 RÅBYVÄGEN ST1 MACKEN	2020-08-01 01:45:27	2TOMH	RLC52-122	KOMMENTAR
-	2020-08-01 01:45:33	2TOMH	RLC52-122	KOMMENTAR
29-6150 GENOMFÖRT PL20A SAMT PL19 PÅ INDIVIDERNA	2020-08-01 01:46:09	2TOMH	RLC52-122	KOMMENTAR
-	2020-08-01 01:46:10	2TOMH	RLC52-122	KOMMENTAR
21-9610 KONTROLLERAT PLATSEN MED HUND, INGET ANTRÄFFAS	2020-08-01 01:46:30	2TOMH	RLC52-122	KOMMENTAR
-	2020-08-01 01:46:30	2TOMH	RLC52-122	KOMMENTAR

Efterfrågad av : 2VIMAHändelserapport / 5201-20200731-0371 / SYS-2020-0117638
Arbetsplats : PC-470539

21-1130 Klar på plats	2020-08-01 01:46:57	2MAER	RLC52-126	SYSTEM
21-1130 Ledig	2020-08-01 01:46:59	2MAER	RLC52-126	SYSTEM
21-9610 KOMMER ÅKA TILLBAKA TILL FYNDPLATSEN FÖR ATT VISA VART HAN HITTA VAPNEN, SÅ MAN KAN MINSKA PÅ AVSPÄRRNINGEN	2020-08-01 01:55:33	2TOMH	RLC52-122	KOMMENTAR
-	2020-08-01 01:55:34	2TOMH	RLC52-122	KOMMENTAR
21-1180 Ledig	2020-08-01 02:13:31	2MAER	RLC52-126	SYSTEM
21-1200 Ledig	2020-08-01 02:15:17	2TOMH	RLC52-122	SYSTEM
21-1630 HAR FÖRMINSKAT AVSPÄRRNINGEN PÅ FYNDPLATSEN	2020-08-01 02:21:52	2TOMH	RLC52-122	KOMMENTAR
-	2020-08-01 02:21:53	2TOMH	RLC52-122	KOMMENTAR
29-6150 Klar på plats	2020-08-01 02:25:25	2TOMH	RLC52-122	SYSTEM
29-6150 Ledig	2020-08-01 02:25:26	2TOMH	RLC52-122	SYSTEM
29-4140 Klar på plats	2020-08-01 02:25:31	2TOMH	RLC52-122	SYSTEM
29-4140 Ledig	2020-08-01 02:25:32	2TOMH	RLC52-122	SYSTEM
21-1610 Knytning raderad	2020-08-01 02:26:03	2TOMH	RLC52-122	SYSTEM
21-5410 Knytning raderad	2020-08-01 02:26:07	2TOMH	RLC52-122	SYSTEM
21-8510 Ledig	2020-08-01 02:29:14	2TOMH	RLC52-122	SYSTEM
-	2020-08-01 02:29:57	2LIMA	RLC52-123	KOMMENTAR
21-4610 Ledig	2020-08-01 02:30:48	2LIMA	RLC52-123	SYSTEM
-	2020-08-01 02:30:51	2LIMA	RLC52-123	KOMMENTAR
29-4110 Klar på plats	2020-08-01 02:31:44	2TOMH	RLC52-122	SYSTEM
29-4110 Ledig	2020-08-01 02:31:45	2TOMH	RLC52-122	SYSTEM
21-4120 Klar på plats	2020-08-01 02:37:32	2TOMH	RLC52-122	SYSTEM
21-4120 Ledig	2020-08-01 02:37:33	2TOMH	RLC52-122	SYSTEM
21-9610 Klar på plats	2020-08-01 02:37:38	2TOMH	RLC52-122	SYSTEM
21-9610 Ledig	2020-08-01 02:37:39	2TOMH	RLC52-122	SYSTEM
21-1630 Klar på plats	2020-08-01 03:13:44	2FREN	RLC52-137	SYSTEM
21-1630 Ledig	2020-08-01 03:13:45	2FREN	RLC52-137	SYSTEM
21-1110 Ledig	2020-08-01 03:47:42	2JONL	RLC52-121	SYSTEM
21-9100 Klar på plats	2020-08-01 03:47:46	2JONL	RLC52-121	SYSTEM
21-9100 Ledig	2020-08-01 03:47:47	2JONL	RLC52-121	SYSTEM
21-1430 PATRULLEN OMPRIORITERAD 5201-20200801-0126	2020-08-01 03:48:02	2JONL	RLC52-121	SYSTEM
STATUS ÄNDRAD MANUELLT Påbörjat uppdrag->Återöppnad ANNAT	2020-08-01 03:48:15	2JONL	RLC52-121	KOMMENTAR
21-1640 PATRULLEN OMPRIORITERAD 5201-20200801-0126	2020-08-01 03:48:16	2JONL	RLC52-121	SYSTEM
Länkad Per Händelse 5201-20200801-0126	2020-08-01 03:48:37	2JONL	RLC52-121	SYSTEM
Åtgärdskod: 101, 108, 107, 109, 105	2020-08-01 03:49:35	2JONL	RLC52-121	ÅTGÄRDSKOD
5201-20200731-0371 AVSLUTAD	2020-08-01 03:49:35	2JONL	RLC52-121	ÅTGÄRDSKOD
TIDIGARE ÅTGÄRDSKOD(ER):101 108 107 109 105	2020-08-01 08:26:12	2MASA	RLC52-124	SYSTEM
ÅTERAKTIVERAD RLC52-124	2020-08-01 08:26:12	2MASA	RLC52-124	SYSTEM
-	2020-08-01 08:26:45	2MASA	RLC52-124	KOMMENTAR
STATUS ÄNDRAD MANUELLT Registrerad->Återöppnad ANNAT	2020-08-01 08:27:27	2TOHE	RLC52-131	KOMMENTAR
Smeknamn:KNOGIS Personnr: [redacted] Kön:M	2020-08-01 08:28:27	2MASA	RLC52-124	KOMMENTAR
IAKTTAGEN AV POLIS/ALLMÄNHET MOHAMMED ALMASRI	2020-08-01 08:28:27	2MASA	RLC52-124	KOMMENTAR
PPL EFTER SKJUTNING. UPPRÖRD. HANS MC BESLAGTAGEN. GRÄNBYPARKEN UPPSALA	2020-08-01 08:28:28	2MASA	RLC52-124	KOMMENTAR
-	2020-08-01 08:28:34	2MASA	RLC52-124	KOMMENTAR
Åtgärdskod: 101, 108, 107, 109, 105, 129	2020-08-01 08:29:32	2MASA	RLC52-124	ÅTGÄRDSKOD
(RLC)	2020-08-01 08:29:32	2MASA	RLC52-124	SYSTEM
AVSLUTAT AV RLC52-124(ACTION)	2020-08-01 08:30:36	2TOHE	RLC52-131	KOMMENTAR
Gripna Omhä Övr.fb. 5	2020-08-01 08:30:36	2TOHE	RLC52-131	ÅTGÄRDSKOD
5201-20200731-0371 AVSLUTAD	2020-08-01 08:30:36	2TOHE	RLC52-131	ÅTGÄRDSKOD
Länkad Per Händelse 5201-20200801-0191	2020-08-01 08:39:45	2LIER	RLC52-122	SYSTEM
Länkad Till Händelse 5201-20200801-0261	2020-08-01 12:36:35	2MASA	RLC52-124	SYSTEM
2020-08-03 08:00:00 : SH AVSLUTAS, BESLUT PC BEREDSKAP [redacted]	2020-08-03 08:23:46	2MAOJ	RLC52-101	BESLUT
Länkad Per Händelse 5201-20200803-0122	2020-08-03 08:31:29	2FRNO	RLC52-121	SYSTEM
Utskriftsorsak:PUA [redacted]	2020-08-11 12:02:30	2VIMA	PC-470539	SYSTEM

---- Relationer ----

HÄNDELSE -	5201-20200731-0402	LÄNKADE AV OPERATÖR: 2MAOM
HÄNDELSE -	5201-20200731-0466	LÄNKADE AV OPERATÖR: 2DABE
HÄNDELSE -	5201-20200731-0483	LÄNKADE AV OPERATÖR: 2THGU
HÄNDELSE -	5201-20200801-0014	LÄNKADE AV OPERATÖR: 2MAER
HÄNDELSE -	5201-20200801-0021	LÄNKADE AV OPERATÖR: 2MAER
HÄNDELSE -	5201-20200801-0055	LÄNKADE AV OPERATÖR: 2JUHO
HÄNDELSE -	5201-20200801-0126	LÄNKADE AV OPERATÖR: 2JONL
HÄNDELSE -	5201-20200801-0191	LÄNKADE AV OPERATÖR: 2LIER
HÄNDELSE -	5201-20200801-0261	LÄNKADE AV OPERATÖR: 2MASA

Efterfrågad av : 2VIMAHändelserapport / 5201-20200731-0371 / SYS-2020-0117638
Arbetsplats : PC-470539

HÄNDELSE -	5201-20200803-0122 LÄNKADE AV OPERATÖR: 2FRNO
EXTERN KONTAKT - REL. TILL	1C ASSISTANCEKÅREN UPPSALA FORDON BÄRGARE ELD085, HGB728
K-NUMMER - REL. TILL HÄNDE	5000-K0919695-20:SKAPAT AV OPERATÖR 070211 K-NR FÖRSÖK TILL MORD GRÄNBY
PERSON - HÄMTNING TILL FÖR	Amal Al Saydah HÄFÖ ISM MORDFÖRSÖK GRÄNBYPARKEN UPPSALA
PERSON - HÄMTNING TILL FÖR	Henok Adamu Anley HÄFÖ ISM MED SKJUTNING, GRÄNBY
PERSON - HÄMTNING TILL FÖR	ADAM ABDALLA ZAZA HÄFÖ ISM MED SKJUTNING GRÄNBY, ÄVEN LYST AVUS
PERSON - HÄMTNING TILL FÖR	MOSTAFA QATANANI ISM MORDFÖRSÖK, GRÄNBYPARKEN, UPPSALA
PERSON - HÄMTNING TILL FÖR	Mohammad Ward KÖRDE IN MÄ I SKJUTNINGEN GRÄNBY 31/7-20 TILL AKADEMISKA
PERSON - IAKTTAGEN AV POLI	MOHAMMED ALMASRI PPL EFTER SKJUTNING. UPPRÖRD. HANS MC BESLAGTAGEN. GRÄNBYPARKEN UPPSALA
PERSON - KONTROLLERAD PERS	Senad Sadzak KONTROLLERAD UTANFÖR FORDON LCJ429 RÅBYVÄGEN ST1 MACKEN
PERSON - KONTROLLERAD PERS	Faruk Sadzak KONTROLLERAD UTANFÖR FORDON LCJ429 RÅBYVÄGEN ST1 MACKEN
PERSON - KONTROLLERAD PERS	Hassan Jaber KONTROLLERAD UTANFÖR FORDON LCJ429 RÅBYVÄGEN ST1 MACKEN
PERSON - MÅLSÄGANDE	Sara Zaouche Ben Mohamed ISM MED ATT HON FÅTT SKOTTHÅL I SIN BALKONG ISM MED SKJUTNING, GRÄNBY
PERSON - MÅLSÄGANDE	Saadeldin Ahmad Massry SKJUTEN I HUVUDET, GRÄNBY
PERSON - VITTNE	Damjana Veselinovic ISM MED SKJUTNING, GRÄNBY
PERSON - VITTNE	Rebecca My Amanda Brink ISM MED SKJUTNING, GRÄNBY
PERSON - VITTNE	Katja Sinikka Oksanen ISM MED ATT HON ANTÄFFAT EN VÄSKA I TRAPPHUSET PÅ ALMQVISTGATAN 17 ISM MED SKJUTNING GRÄNBY
PERSON - VITTNE	Isa Elvira Göransson ISM MED SKJUTNING, GRÄNBY
PERSON - VITTNE	Natasha Halgan Garkusha Sesay ISM MED SKJUTNING, GRÄNBY
PERSON - VITTNE	Katharina Rudisch SKOTTLOSSNING GRÄNBY. 31/7 - 20 . [redacted]
PERSON - VITTNE	Lucas Enrique Da Silva Diaz ISM MED SKJUTNING, GRÄNBY
FORDON - BESLAGTAGET	ELD085 VOLKSWAGEN GOLF PB SILVER ISM MED ATT FOLK DUMPAT DEN PÅ STORMGATAN OCH SPRUNGIT EFTER SKJUTNING, GRÄNBY
FORDON - BESLAGTAGET	HGB728 SE HONDA 1000F FIRE MC FLERF PARKERAD ALMQVISTGATAN 12, TAS I BESLAG ISM MED SKJUTNING, GRÄNBY
FORDON - IAKTTAGET/TIPS	LCJ429 SE AUDI A6 PB SVART ISM MED ATT PATRULL IAKTAR DEN I GRÄNBY EFTER SKOTTLOSSING, DRAR NÄR DEN SER PATRULL
FORDON - KONTROLLERAT	KWR411 SE BMW 520D PB GRÅ ISM MED STOPP OCH KONTROLL BERTHÅGA ISM MED SKJUTNING GRÄNBY

---- Patrullaktiviteter ----

21-1180	2020-07-31	18:43:41	058781	068564	Beordrad
	GRÄNBYPARKEN, GRÄNBY, GRÄNBY, UPPSALA				
21-1180	2020-07-31	18:43:43	058781	068564	Beordrad
	MEDDELANDE SÄNT 068564 [redacted] GRÄNBYPARKEN; GRÄNBY, GRÄN				
21-1180	2020-07-31	18:43:43	058781	068564	Beordrad
	MEDDELANDE SÄNT 046023 [redacted] GRÄNBYPARKEN; GRÄNBY, GRÄNBY,				
21-1180	2020-07-31	18:43:43	058781	068564	Beordrad
	MEDDELANDE SÄNT GRÄNBYPARKEN; GRÄNBY, GRÄNBY, UPPSALA; SK				
21-1200	2020-07-31	18:43:47	021127	004982	Beordrad
	GRÄNBYPARKEN, GRÄNBY, GRÄNBY, UPPSALA				
21-1200	2020-07-31	18:43:50	021127	004982	Beordrad
	MEDDELANDE SÄNT 021127 [redacted] GRÄNBYPARKEN; GRÄNBY, GRÄNB				

2020-08-11 KC-POLIS SIDA 20
12:02:30
Efterfrågad av : 2VIMAHändelserapport / 5201-20200731-0371 / SYS-2020-0117638
Arbetsplats : PC-470539

21-1200	2020-07-31	18:43:50	021127	004982	Beordrad	
	MEDDELANDE SÄNT 004982 [redacted] GRÄNBYPARKEN; GRÄNBY, GRÄNBY, U					
21-1200	2020-07-31	18:43:50	021127	004982	Beordrad	
	MEDDELANDE SÄNT GRÄNBYPARKEN; GRÄNBY, GRÄNBY, UPPSALA; SK					
21-9100	2020-07-31	18:43:51	031175		Beordrad	
	GRÄNBYPARKEN, GRÄNBY, GRÄNBY, UPPSALA					
21-9100	2020-07-31	18:43:54	031175		Beordrad	
	MEDDELANDE SÄNT 031175 [redacted] GRÄNBYPARKEN; GRÄNBY, GRÄNBY,					
21-1420	2020-07-31	18:44:03	058790	060370	Beordrad	
	GRÄNBYPARKEN, GRÄNBY, GRÄNBY, UPPSALA					
21-1110	2020-07-31	18:44:03	018356	020902	Beordrad	
	GRÄNBYPARKEN, GRÄNBY, GRÄNBY, UPPSALA					
21-1420	2020-07-31	18:44:04	058790	060370	Beordrad	
	MEDDELANDE SÄNT 058790 [redacted] GRÄNBYPARKEN; GRÄNBY, GRÄ [redacted]					
21-1420	2020-07-31	18:44:04	058790	060370	Beordrad	
	MEDDELANDE SÄNT 060370 [redacted] GRÄNBYPARKEN; GRÄNBY, GRÄNBY,					
21-1420	2020-07-31	18:44:04	058790	060370	Beordrad	
	MEDDELANDE SÄNT GRÄNBYPARKEN; GRÄNBY, GRÄNBY, UPPSALA; SK					
21-1110	2020-07-31	18:44:04	018356	020902	Beordrad	
	MEDDELANDE SÄNT 020902 [redacted] GRÄNBYPARKEN; GRÄNBY, GRÄN					
21-1110	2020-07-31	18:44:04	018356	020902	Beordrad	
	MEDDELANDE SÄNT 018356 [redacted] GRÄNBYPARKEN; GRÄNBY, GRÄNBY					
21-1110	2020-07-31	18:44:04	018356	020902	Beordrad	
	MEDDELANDE SÄNT GRÄNBYPARKEN; GRÄNBY, GRÄNBY, UPPSALA; SK					
21-8510	2020-07-31	18:44:07	061244	060751	Beordrad	
	GRÄNBYPARKEN, GRÄNBY, GRÄNBY, UPPSALA					
21-8510	2020-07-31	18:44:08	061244	060751	Beordrad	
	MEDDELANDE SÄNT 060751 [redacted] GRÄNBYPARKEN; GRÄNBY, GRÄN					
21-8510	2020-07-31	18:44:08	061244	060751	Beordrad	
	MEDDELANDE SÄNT 061244 [redacted] GRÄNBYPARKEN; GRÄNBY, GRÄN					
21-8510	2020-07-31	18:44:08	061244	060751	Beordrad	
	MEDDELANDE SÄNT GRÄNBYPARKEN; GRÄNBY, GRÄNBY, UPPSALA; SK					
21-1610	2020-07-31	18:44:10	043753	061150	Beordrad	
	GRÄNBYPARKEN, GRÄNBY, GRÄNBY, UPPSALA					
21-1610	2020-07-31	18:44:11	043753	061150	Beordrad	
	MEDDELANDE SÄNT 061150 [redacted] GRÄNBYPARKEN; GRÄNBY, GRÄN					
21-1610	2020-07-31	18:44:11	043753	061150	Beordrad	
	MEDDELANDE SÄNT 043753 [redacted] GRÄNBYPARKEN; GRÄNBY, GRÄN					
21-1610	2020-07-31	18:44:11	043753	061150	Beordrad	
	MEDDELANDE SÄNT GRÄNBYPARKEN; GRÄNBY, GRÄNBY, UPPSALA; SK					
21-9610	2020-07-31	18:44:13	002375	014879	Beordrad	
	GRÄNBYPARKEN, GRÄNBY, GRÄNBY, UPPSALA					
21-9610	2020-07-31	18:44:15	002375	014879	Beordrad	
	MEDDELANDE SÄNT 002375 [redacted] GRÄNBYPARKEN; GRÄNBY, GRÄ					
21-9610	2020-07-31	18:44:15	002375	014879	Beordrad	
	MEDDELANDE SÄNT 014879 [redacted] GRÄNBYPARKEN; GRÄNBY					
21-9610	2020-07-31	18:44:15	002375	014879	Beordrad	
	MEDDELANDE SÄNT GRÄNBYPARKEN; GRÄNBY, GRÄNBY, UPPSALA; SK					
21-1630	2020-07-31	18:44:15	058275	063114	Beordrad	
	GRÄNBYPARKEN, GRÄNBY, GRÄNBY, UPPSALA					
21-1630	2020-07-31	18:44:19	058275	063114	Beordrad	
	MEDDELANDE SÄNT 062785 [redacted] GRÄNBYPARKEN; GRÄNBY, GRÄ					
21-1630	2020-07-31	18:44:19	058275	063114	Beordrad	
	MEDDELANDE SÄNT 063114 CICEK GRÄNBYPARKEN; GRÄNBY, GRÄNBY,					
21-1630	2020-07-31	18:44:19	058275	063114	Beordrad	
	MEDDELANDE SÄNT 058275 [redacted] GRÄNBYPARKEN; GRÄNBY, GRÄNBY					
29-4110	2020-07-31	18:47:03	014207	016785	Beordrad	
	GRÄNBYPARKEN, GRÄNBY, GRÄNBY, UPPSALA					
29-4110	2020-07-31	18:47:03	014207	016785	Beordrad	
	MEDDELANDE SÄNT 016785 [redacted] GRÄNBYPARKEN; GRÄNBY, GRÄ					
29-4110	2020-07-31	18:47:03	014207	016785	Beordrad	
	MEDDELANDE SÄNT 042155 [redacted] GRÄNBYPARKEN; GRÄNBY, GRÄNBY					
29-4110	2020-07-31	18:47:03	014207	016785	Beordrad	
	MEDDELANDE SÄNT GRÄNBYPARKEN; GRÄNBY, GRÄNBY, UPPSALA; SK					
29-4110	2020-07-31	18:47:03	014207	016785	Beordrad	
	MEDDELANDE SÄNT 014207 [redacted] GRÄNBYPARKEN; GRÄNBY, GRÄNBY					
29-4140	2020-07-31	18:47:06	023479	018706	Beordrad	
	GRÄNBYPARKEN, GRÄNBY, GRÄNBY, UPPSALA					
29-4140	2020-07-31	18:47:07	023479	018706	Beordrad	
	MEDDELANDE SÄNT 018706 [redacted] GRÄNBYPARKEN; GRÄNBY, GR					
29-4140	2020-07-31	18:47:07	023479	018706	Beordrad	
	MEDDELANDE SÄNT 023479 [redacted] GRÄNBYPARKEN; GRÄNBY, GRÄNBY,					
29-4140	2020-07-31	18:47:07	023479	018706	Beordrad	

Efterfrågad av : 2VIMAHändelserapport / 5201-20200731-0371 / SYS-2020-0117638
Arbetsplats : PC-470539

	MEDDELANDE SÄNT	GRÄNBYPARKEN; GRÄNBY, GRÄNBY, UPPSALA; SK			
21-1110	2020-07-31	18:48:26	018356	020902	Påbörjat uppdrag
	GRÄNBYPARKEN, GRÄNBY, GRÄNBY, UPPSALA				
21-1110	2020-07-31	18:48:27	018356	020902	Klar på plats
	GRÄNBYPARKEN, GRÄNBY, GRÄNBY, UPPSALA				
21-1110	2020-07-31	18:48:35	018356	020902	Påbörjat uppdrag
	GRÄNBYPARKEN, GRÄNBY, GRÄNBY, UPPSALA				
21-1180	2020-07-31	18:48:36	058781	068564	Påbörjat uppdrag
	GRÄNBYPARKEN, GRÄNBY, GRÄNBY, UPPSALA				
21-1200	2020-07-31	18:48:37	021127	004982	Påbörjat uppdrag
	GRÄNBYPARKEN, GRÄNBY, GRÄNBY, UPPSALA				
21-1420	2020-07-31	18:49:12	058790	060370	Påbörjat uppdrag
	GRÄNBYPARKEN, GRÄNBY, GRÄNBY, UPPSALA				
21-1610	2020-07-31	18:49:13	043753	061150	Påbörjat uppdrag
	GRÄNBYPARKEN, GRÄNBY, GRÄNBY, UPPSALA				
21-1630	2020-07-31	18:49:14	058275	063114	Påbörjat uppdrag
	GRÄNBYPARKEN, GRÄNBY, GRÄNBY, UPPSALA				
21-8510	2020-07-31	18:49:15	061244	060751	Påbörjat uppdrag
	GRÄNBYPARKEN, GRÄNBY, GRÄNBY, UPPSALA				
21-9100	2020-07-31	18:49:15	031175		Påbörjat uppdrag
	GRÄNBYPARKEN, GRÄNBY, GRÄNBY, UPPSALA				
21-9610	2020-07-31	18:49:16	002375	014879	Påbörjat uppdrag
	GRÄNBYPARKEN, GRÄNBY, GRÄNBY, UPPSALA				
29-4110	2020-07-31	18:49:17	014207	016785	Påbörjat uppdrag
	GRÄNBYPARKEN, GRÄNBY, GRÄNBY, UPPSALA				
29-4140	2020-07-31	18:49:18	023479	018706	Påbörjat uppdrag
	GRÄNBYPARKEN, GRÄNBY, GRÄNBY, UPPSALA				
29-6150	2020-07-31	18:51:00	000840	018093	Beordrad
	GRÄNBYPARKEN, GRÄNBY, GRÄNBY, UPPSALA				
29-6150	2020-07-31	18:51:02	000840	018093	Beordrad
	MEDDELANDE SÄNT 000840 [redacted] GRÄNBYPARKEN; GRÄNBY, GRÄN				
29-6150	2020-07-31	18:51:02	000840	018093	Beordrad
	MEDDELANDE SÄNT 018093 [redacted] GRÄNBYPARKEN; GRÄNBY, GRÄNB				
29-6150	2020-07-31	18:51:02	000840	018093	Beordrad
	MEDDELANDE SÄNT	GRÄNBYPARKEN; GRÄNBY, GRÄNBY, UPPSALA; SK			
21-1130	2020-07-31	19:01:35	058734	065997	Beordrad
	GRÄNBYPARKEN, GRÄNBY, GRÄNBY, UPPSALA				
21-1130	2020-07-31	19:01:38	058734	065997	Beordrad
	MEDDELANDE SÄNT 065997 [redacted] GRÄNBYPARKEN; GRÄNBY, GRÄNBY,				
21-1130	2020-07-31	19:01:38	058734	065997	Beordrad
	MEDDELANDE SÄNT 058734 [redacted] GRÄNBYPARKEN; GRÄNBY, GR				
21-1130	2020-07-31	19:01:38	058734	065997	Beordrad
	MEDDELANDE SÄNT	GRÄNBYPARKEN; GRÄNBY, GRÄNBY, UPPSALA; SK			
21-1170	2020-07-31	19:07:18	058235	062757	Beordrad
	GRÄNBYPARKEN, GRÄNBY, GRÄNBY, UPPSALA				
21-1170	2020-07-31	19:07:20	058235	062757	Beordrad
	MEDDELANDE SÄNT 062757 [redacted] GRÄNBYPARKEN; GRÄNBY, GRÄNBY, UP				
21-1170	2020-07-31	19:07:20	058235	062757	Beordrad
	MEDDELANDE SÄNT 058235 [redacted] GRÄNBYPARKEN; GRÄNBY, GRÄ				
21-1170	2020-07-31	19:07:20	058235	062757	Beordrad
	MEDDELANDE SÄNT	GRÄNBYPARKEN; GRÄNBY, GRÄNBY, UPPSALA; SK			
21-2100	2020-07-31	19:07:59	022604	065898	Beordrad
	GRÄNBYPARKEN, GRÄNBY, GRÄNBY, UPPSALA				
21-2100	2020-07-31	19:08:00	022604	065898	Beordrad
	MEDDELANDE SÄNT 022604 [redacted] GRÄNBYPARKEN; GR				
21-2100	2020-07-31	19:08:00	022604	065898	Beordrad
	MEDDELANDE SÄNT 065898 [redacted] GRÄNBYPARKEN; GRÄNBY, GRÄNBY,				
21-2100	2020-07-31	19:08:00	022604	065898	Beordrad
	MEDDELANDE SÄNT	GRÄNBYPARKEN; GRÄNBY, GRÄNBY, UPPSALA; SK			
21-1130	2020-07-31	19:08:53	058734	065997	Påbörjat uppdrag
	GRÄNBYPARKEN, GRÄNBY, GRÄNBY, UPPSALA				
21-1130	2020-07-31	19:08:55	058734	065997	Påbörjat uppdrag
	MEDDELANDE SÄNT	GRÄNBYPARKEN; GRÄNBY, GRÄNBY, UPPSALA; SK			
21-1130	2020-07-31	19:08:55	058734	065997	Påbörjat uppdrag
	MEDDELANDE SÄNT 058734 [redacted] GRÄNBYPARKEN; GRÄNBY, GR				
21-1130	2020-07-31	19:08:55	058734	065997	Påbörjat uppdrag
	MEDDELANDE SÄNT 065997 [redacted] GRÄNBYPARKEN; GRÄNBY, GRÄNBY,				
21-5410	2020-07-31	19:13:57	032976	001964	Beordrad
	GRÄNBYPARKEN, GRÄNBY, GRÄNBY, UPPSALA				
21-5410	2020-07-31	19:13:59	032976	001964	Beordrad
	MEDDELANDE SÄNT 032976 [redacted] GRÄNBYPARKEN; GRÄNBY				
21-5410	2020-07-31	19:13:59	032976	001964	Beordrad
	MEDDELANDE SÄNT 001964 [redacted] GRÄNBYPARKEN; GRÄNBY, GRÄ				

Efterfrågad av : 2VIMAHändelserapport / 5201-20200731-0371 / SYS-2020-0117638
Arbetsplats : PC-470539

21-2100	2020-07-31	19:15:43	022604	065898	Påbörjat uppdrag
	GRÄNBYPARKEN, GRÄNBY, GRÄNBY, UPPSALA				
21-1170	2020-07-31	19:16:17	058235	062757	Påbörjat uppdrag
	GRÄNBYPARKEN, GRÄNBY, GRÄNBY, UPPSALA				
21-2100	2020-07-31	19:16:18	022604	065898	Påbörjat uppdrag
	MEDDELANDE SÄNT GRÄNBYPARKEN; GRÄNBY, GRÄNBY, UPPSALA; SK				
21-2100	2020-07-31	19:16:18	022604	065898	Påbörjat uppdrag
	MEDDELANDE SÄNT 022604 [redacted] GRÄNBYPARKEN; GR				
21-2100	2020-07-31	19:16:18	022604	065898	Påbörjat uppdrag
	MEDDELANDE SÄNT 065898 [redacted] GRÄNBYPARKEN; GRÄNBY, GRÄNBY,				
21-1410	2020-07-31	19:17:32	036588	043975	Beordrad
	GRÄNBYPARKEN, GRÄNBY, GRÄNBY, UPPSALA				
21-1410	2020-07-31	19:17:34	036588	043975	Beordrad
	MEDDELANDE SÄNT 066032 [redacted] GRÄNBYPARKEN; GRÄNBY, GRÄ				
21-1410	2020-07-31	19:17:34	036588	043975	Beordrad
	MEDDELANDE SÄNT 036588 [redacted] GRÄNBYPARKEN; GRÄNBY, GRÄN				
21-1410	2020-07-31	19:17:34	036588	043975	Beordrad
	MEDDELANDE SÄNT GRÄNBYPARKEN; GRÄNBY, GRÄNBY, UPPSALA; SK				
21-2100	2020-07-31	19:21:32	022604	065898	Påbörjat uppdrag
	139800 VARNINGEN SATT TILL 2020-07-31 20:01:32				
21-5410	2020-07-31	19:21:57	032976	001964	Påbörjat uppdrag
	GRÄNBYPARKEN, GRÄNBY, GRÄNBY, UPPSALA				
21-4120	2020-07-31	19:23:26	057232	053479	Beordrad
	GRÄNBYPARKEN, GRÄNBY, GRÄNBY, UPPSALA				
21-4120	2020-07-31	19:23:29	057232	053479	Beordrad
	MEDDELANDE SÄNT 057232 [redacted] GRÄNBYPARKEN; GRÄNBY, GRÄNB				
21-4120	2020-07-31	19:23:29	057232	053479	Beordrad
	MEDDELANDE SÄNT 053479 [redacted] GRÄNBYPARKEN; GRÄNBY, GRÄNBY,				
21-4120	2020-07-31	19:23:29	057232	053479	Beordrad
	MEDDELANDE SÄNT GRÄNBYPARKEN; GRÄNBY, GRÄNBY, UPPSALA; SK				
21-4120	2020-07-31	19:23:30	057232	053479	Påbörjat uppdrag
	GRÄNBYPARKEN, GRÄNBY, GRÄNBY, UPPSALA				
21-1170	2020-07-31	19:24:30	058235	062757	Påbörjat uppdrag
	GRÄNBYPARKEN, GRÄNBY, GRÄNBY, UPPSALA				
21-1180	2020-07-31	19:24:30	058781	068564	Påbörjat uppdrag
	GRÄNBYPARKEN, GRÄNBY, GRÄNBY, UPPSALA				
21-1110	2020-07-31	19:24:30	018356	020902	Påbörjat uppdrag
	GRÄNBYPARKEN, GRÄNBY, GRÄNBY, UPPSALA				
21-9610	2020-07-31	19:24:31	002375	014879	Påbörjat uppdrag
	GRÄNBYPARKEN, GRÄNBY, GRÄNBY, UPPSALA				
21-8510	2020-07-31	19:24:31	061244	060751	Påbörjat uppdrag
	GRÄNBYPARKEN, GRÄNBY, GRÄNBY, UPPSALA				
21-1200	2020-07-31	19:24:31	021127	004982	Påbörjat uppdrag
	GRÄNBYPARKEN, GRÄNBY, GRÄNBY, UPPSALA				
21-1130	2020-07-31	19:24:31	058734	065997	Påbörjat uppdrag
	GRÄNBYPARKEN, GRÄNBY, GRÄNBY, UPPSALA				
21-1420	2020-07-31	19:24:31	058790	060370	Påbörjat uppdrag
	GRÄNBYPARKEN, GRÄNBY, GRÄNBY, UPPSALA				
21-1410	2020-07-31	19:24:31	036588	043975	Beordrad
	GRÄNBYPARKEN, GRÄNBY, GRÄNBY, UPPSALA				
21-1610	2020-07-31	19:24:31	043753	061150	Påbörjat uppdrag
	GRÄNBYPARKEN, GRÄNBY, GRÄNBY, UPPSALA				
29-6150	2020-07-31	19:24:32	000840	018093	Beordrad
	GRÄNBYPARKEN, GRÄNBY, GRÄNBY, UPPSALA				
21-2100	2020-07-31	19:24:32	022604	065898	Påbörjat uppdrag
	GRÄNBYPARKEN, GRÄNBY, GRÄNBY, UPPSALA				
29-4140	2020-07-31	19:24:32	023479	018706	Påbörjat uppdrag
	GRÄNBYPARKEN, GRÄNBY, GRÄNBY, UPPSALA				
29-4110	2020-07-31	19:24:32	014207	016785	Påbörjat uppdrag
	GRÄNBYPARKEN, GRÄNBY, GRÄNBY, UPPSALA				
21-4120	2020-07-31	19:24:32	057232	053479	Påbörjat uppdrag
	GRÄNBYPARKEN, GRÄNBY, GRÄNBY, UPPSALA				
21-5410	2020-07-31	19:24:32	032976	001964	Påbörjat uppdrag
	GRÄNBYPARKEN, GRÄNBY, GRÄNBY, UPPSALA				
21-9100	2020-07-31	19:24:33	031175		Påbörjat uppdrag
	GRÄNBYPARKEN, GRÄNBY, GRÄNBY, UPPSALA				
21-1630	2020-07-31	19:24:33	058275	063114	Påbörjat uppdrag
	GRÄNBYPARKEN, GRÄNBY, GRÄNBY, UPPSALA				
29-4140	2020-07-31	19:29:58	023479	018706	Knuten till HR
	SKALL KNYTNING GÖRAS MOT AKTUELL HÄNDELSE?				
29-4140	2020-07-31	19:29:58	023479	018706	Ledig
	PATRULLEN HAR TAGITS BORT 5201-20200731-0371				
29-4140	2020-07-31	19:29:58	023479	018706	Ledig

PATRULLEN OMPRIORITERAD5201-20200731-0395 5201-20200731-0371
29-4110 2020-07-31 19:32:06 014207 016785 Knuten till HR
SKALL KNYTNING GÖRAS MOT AKTUELL HÄNDELSE?
29-4110 2020-07-31 19:32:06 014207 016785 Ledig
PATRULLEN HAR TAGITS BORT 5201-20200731-0371
29-4110 2020-07-31 19:32:06 014207 016785 Ledig
PATRULLEN OMPRIORITERAD5201-20200731-0395 5201-20200731-0371
21-1410 2020-07-31 19:35:16 036588 043975 Påbörjat uppdrag
GRÄNBYPARKEN, GRÄNBY, GRÄNBY, UPPSALA
21-4610 2020-07-31 19:38:14 041406 062970 Beordrad
GRÄNBYPARKEN, GRÄNBY, GRÄNBY, UPPSALA
21-4610 2020-07-31 19:38:15 041406 062970 Beordrad
MEDDELANDE SÄNT 062970 [redacted] GRÄNBYPARKEN; GRÄNBY, GRÄNBY,
21-4610 2020-07-31 19:38:15 041406 062970 Beordrad
MEDDELANDE SÄNT 041406 [redacted] GRÄNBYPARKEN; GRÄNBY, GRÄNBY
21-4120 2020-07-31 19:39:34 057232 053479 Knuten till HR
SKALL KNYTNING GÖRAS MOT AKTUELL HÄNDELSE?
21-4120 2020-07-31 19:39:34 057232 053479 Ledig
PATRULLEN HAR TAGITS BORT 5201-20200731-0371
21-4120 2020-07-31 19:39:34 057232 053479 Ledig
PATRULLEN OMPRIORITERAD5201-20200731-0402 5201-20200731-0371
21-5410 2020-07-31 19:39:37 032976 001964 Knuten till HR
SKALL KNYTNING GÖRAS MOT AKTUELL HÄNDELSE?
21-5410 2020-07-31 19:39:37 032976 001964 Ledig
PATRULLEN HAR TAGITS BORT 5201-20200731-0371
21-5410 2020-07-31 19:39:37 032976 001964 Ledig
PATRULLEN OMPRIORITERAD5201-20200731-0402 5201-20200731-0371
21-4610 2020-07-31 19:46:36 041406 062970 Påbörjat uppdrag
GRÄNBYPARKEN, GRÄNBY, GRÄNBY, UPPSALA
29-6150 2020-07-31 19:46:39 000840 018093 Påbörjat uppdrag
GRÄNBYPARKEN, GRÄNBY, GRÄNBY, UPPSALA
29-6150 2020-07-31 19:52:04 000840 018093 Knuten till HR
SKALL KNYTNING GÖRAS MOT AKTUELL HÄNDELSE?
29-6150 2020-07-31 19:52:04 000840 018093 Ledig
PATRULLEN HAR TAGITS BORT 5201-20200731-0371
29-6150 2020-07-31 19:52:04 000840 018093 Ledig
PATRULLEN OMPRIORITERAD5201-20200731-0395 5201-20200731-0371
21-8510 2020-07-31 20:03:07 061244 060751 Frihetsberövad
GRÄNBYPARKEN, GRÄNBY, GRÄNBY, UPPSALA
21-1630 2020-07-31 20:15:19 058275 063114 Frihetsberövad
GRÄNBYPARKEN, GRÄNBY, GRÄNBY, UPPSALA
21-1110 2020-07-31 20:23:51 018356 020902 Frihetsberövad
2+1 HÄFÖ
29-6150 2020-07-31 20:24:11 000840 018093 Påbörjat uppdrag
GRÄNBYPARKEN, GRÄNBY, GRÄNBY, UPPSALA
29-6150 2020-07-31 20:24:13 000840 018093 Påbörjat uppdrag
MEDDELANDE SÄNT 000840 [redacted] GRÄNBYPARKEN; GRÄNBY, GRÄN
29-6150 2020-07-31 20:24:13 000840 018093 Påbörjat uppdrag
MEDDELANDE SÄNT 018093 [redacted] GRÄNBYPARKEN; GRÄNBY, GRÄNB
29-6150 2020-07-31 20:24:13 000840 018093 Påbörjat uppdrag
MEDDELANDE SÄNT GRÄNBYPARKEN; GRÄNBY, GRÄNBY, UPPSALA; FÖ
29-6150 2020-07-31 20:24:34 000840 018093 Påbörjat uppdrag
MEDDELANDE SÄNT GRÄNBYPARKEN; GRÄNBY, GRÄNBY, UPPSALA; FÖ
29-6150 2020-07-31 20:24:34 000840 018093 Påbörjat uppdrag
MEDDELANDE SÄNT 000840 [redacted] GRÄNBYPARKEN; GRÄNBY, GRÄN
29-6150 2020-07-31 20:24:34 000840 018093 Påbörjat uppdrag
MEDDELANDE SÄNT 018093 [redacted] GRÄNBYPARKEN; GRÄNBY, GRÄNB
29-6150 2020-07-31 20:25:43 000840 018093 Påbörjat uppdrag
MEDDELANDE SÄNT GRÄNBYPARKEN; GRÄNBY, GRÄNBY, UPPSALA; FÖ
29-6150 2020-07-31 20:25:43 000840 018093 Påbörjat uppdrag
MEDDELANDE SÄNT 000840[redacted] GRÄNBYPARKEN; GRÄNBY, GRÄN
29-6150 2020-07-31 20:25:43 000840 018093 Påbörjat uppdrag
MEDDELANDE SÄNT 018093 [redacted] GRÄNBYPARKEN; GRÄNBY, GRÄNB
29-6150 2020-07-31 20:27:28 000840 018093 Påbörjat uppdrag
MEDDELANDE SÄNT GRÄNBYPARKEN; GRÄNBY, GRÄNBY, UPPSALA; FÖ
29-6150 2020-07-31 20:27:28 000840 018093 Påbörjat uppdrag
MEDDELANDE SÄNT 000840 [redacted] GRÄNBYPARKEN; GRÄNBY, GRÄN
29-6150 2020-07-31 20:27:28 000840 018093 Påbörjat uppdrag
MEDDELANDE SÄNT 018093 [redacted] GRÄNBYPARKEN; GRÄNBY, GRÄNB
21-1630 2020-07-31 20:34:14 058275 063114 Frihetsberövad
HÄFÖ
21-1420 2020-07-31 20:39:08 058790 060370 Frihetsberövad
GRÄNBYPARKEN, GRÄNBY, GRÄNBY, UPPSALA

Efterfrågad av : 2VIMAHändelserapport / 5201-20200731-0371 / SYS-2020-0117638
Arbetsplats : PC-470539

21-1200	2020-07-31	21:00:56	021127	004982	Påbörjat uppdrag
	BROTTSPLATS				
21-1130	2020-07-31	21:01:04	058734	065997	Påbörjat uppdrag
	BROTTSPLATS				
21-1180	2020-07-31	21:01:21	058781	068564	Påbörjat uppdrag
	BROTTSPLATS				
21-2100	2020-07-31	21:01:52	022604	065898	Påbörjat uppdrag
	BROTTSPLATS				
21-1640	2020-07-31	21:03:31	000194	060850	Beordrad
	GRÄNBYPARKEN, GRÄNBY, GRÄNBY, UPPSALA				
21-1640	2020-07-31	21:03:35	000194	060850	Beordrad
	MEDDELANDE SÄNT 000194 [redacted] GRÄNBYPARKEN; GRÄNBY, GRÄNB				
21-1640	2020-07-31	21:03:35	000194	060850	Beordrad
	MEDDELANDE SÄNT 060850 [redacted] GRÄNBYPARKEN; GRÄNBY, GRÄNB				
21-1640	2020-07-31	21:05:10	000194	060850	Beordrad
	GRÄNBYPARKEN, GRÄNBY, GRÄNBY, UPPSALA				
21-1410	2020-07-31	21:05:40	036588	043975	Påbörjat uppdrag
	AVSPÄRRNING I GRÄNBYPARKEN				
21-9100	2020-07-31	21:05:59	031175		Påbörjat uppdrag
	LEDER FRÅN BLANKA				
21-9610	2020-07-31	21:06:08	002375	014879	Påbörjat uppdrag
	SÖKER I GRÄNBY				
21-1170	2020-07-31	21:06:28	058235	062757	Påbörjat uppdrag
	BROTTSPLATS				
21-1640	2020-07-31	21:08:18	000194	060850	Beordrad
	GRÄNBYPARKEN, GRÄNBY, GRÄNBY, UPPSALA				
21-1170	2020-07-31	21:23:33	058235	062757	Klar på plats
	BROTTSPLATS				
21-1170	2020-07-31	21:23:38	058235	062757	Ledig
21-1100	2020-07-31	21:27:30	042336	042174	Beordrad
	GRÄNBYPARKEN, GRÄNBY, GRÄNBY, UPPSALA				
21-1100	2020-07-31	21:27:32	042336	042174	Beordrad
	MEDDELANDE SÄNT 042336 [redacted] GRÄNBYPARKEN; GRÄNBY, GRÄNBY				
21-1100	2020-07-31	21:27:32	042336	042174	Beordrad
	MEDDELANDE SÄNT 042174 [redacted] GRÄNBYPARKEN; GRÄNBY, GRÄNB				
21-1100	2020-07-31	21:27:32	042336	042174	Beordrad
	MEDDELANDE SÄNT GRÄNBYPARKEN; GRÄNBY, GRÄNBY, UPPSALA; FÖ				
21-1100	2020-07-31	21:27:33	042336	042174	Påbörjat uppdrag
	GRÄNBYPARKEN, GRÄNBY, GRÄNBY, UPPSALA				
21-1410	2020-07-31	21:27:43	036588	043975	Klar på plats
	AVRAPP				
21-8510	2020-07-31	21:28:52	061244	060751	Frihetsberövad
	BLANKA				
21-1100	2020-07-31	21:34:30	042336	042174	Klar på plats
	GRÄNBYPARKEN, GRÄNBY, GRÄNBY, UPPSALA				
21-1100	2020-07-31	21:34:31	042336	042174	Ledig
21-1640	2020-07-31	21:35:59	000194	060850	Påbörjat uppdrag
	GRÄNBYPARKEN, GRÄNBY, GRÄNBY, UPPSALA				
21-1640	2020-07-31	21:38:48	000194	060850	Påbörjat uppdrag
	AVSPÄRRNING GRÄNBYPARKEN				
21-4610	2020-07-31	21:39:25	041406	062970	Påbörjat uppdrag
	AVSPÄRRNING GRÄNBYPARKEN				
21-1420	2020-07-31	21:55:02	058790	060370	Klar på plats
	AVRAPP				
21-1130	2020-07-31	22:19:00	058734	065997	Klar på plats
	BROTTSPLATS				
21-1130	2020-07-31	22:19:33	058734	065997	Klar på plats
	AVRAPP				
21-1430	2020-07-31	22:24:17	042393	055234	Beordrad
	GRÄNBYPARKEN, GRÄNBY, GRÄNBY, UPPSALA				
21-1430	2020-07-31	22:24:20	042393	055234	Beordrad
	MEDDELANDE SÄNT 055234 [redacted] GRÄNBYPARKEN; GRÄNBY, GRÄNB				
21-1430	2020-07-31	22:24:20	042393	055234	Beordrad
	MEDDELANDE SÄNT 042393 [redacted] GRÄNBYPARKEN; GRÄNBY, GRÄNB				
21-1430	2020-07-31	22:24:20	042393	055234	Beordrad
	MEDDELANDE SÄNT 068600 [redacted] GRÄNBYPARKEN; GRÄNBY, GRÄN				
21-1430	2020-07-31	22:24:20	042393	055234	Beordrad
	MEDDELANDE SÄNT 068517 [redacted] GRÄNBYPARKEN; GRÄNBY, GRÄNBY				
21-1430	2020-07-31	22:24:20	042393	055234	Beordrad
	MEDDELANDE SÄNT GRÄNBYPARKEN; GRÄNBY, GRÄNBY, UPPSALA; FÖ				
21-1430	2020-07-31	22:33:37	042393	055234	Påbörjat uppdrag
	GRÄNBYPARKEN, GRÄNBY, GRÄNBY, UPPSALA				
21-1430	2020-07-31	22:33:52	042393	055234	Påbörjat uppdrag

Efterfrågad av : 2VIMAHändelserapport / 5201-20200731-0371 / SYS-2020-0117638
Arbetsplats : PC-470539

	AVSPÄRRNING BROTTSPLATS				
21-4120	2020-07-31	22:45:45	057232	053479	Påbörjat uppdrag
	GRÄNBYPARKEN, GRÄNBY, GRÄNBY, UPPSALA				
21-4120	2020-07-31	22:45:46	057232	053479	Påbörjat uppdrag
	MEDDELANDE SÄNT 057232 [redacted] GRÄNBYPARKEN; GRÄNBY, GRÄNB				
21-4120	2020-07-31	22:45:46	057232	053479	Påbörjat uppdrag
	MEDDELANDE SÄNT 053479 [redacted] GRÄNBYPARKEN; GRÄNBY, GRÄNBY,				
21-4120	2020-07-31	22:45:46	057232	053479	Påbörjat uppdrag
	MEDDELANDE SÄNT GRÄNBYPARKEN; GRÄNBY, GRÄNBY, UPPSALA; FÖ				
21-2100	2020-07-31	22:46:31	022604	065898	Klar på plats
	BROTTSPLATS				
21-2100	2020-07-31	22:46:49	022604	065898	Klar på plats
	AVRAPP				
21-4120	2020-07-31	22:47:04	057232	053479	Påbörjat uppdrag
	AVSPÄRRNING BROTTSPLATS				
21-1180	2020-07-31	22:48:28	058781	068564	Klar på plats
	BROTTSPLATS				
21-1180	2020-07-31	22:48:33	058781	068564	Klar på plats
	AVRAPP				
21-1200	2020-07-31	23:10:50	021127	004982	Klar på plats
	BROTTSPLATS				
21-1200	2020-07-31	23:10:55	021127	004982	Klar på plats
	AVRAPP				
21-1410	2020-07-31	23:34:04	036588	043975	Ledig
21-2100	2020-07-31	23:57:16	022604	065898	Ledig
21-1630	2020-08-01	00:01:39	058275	063114	Ledig
21-1630	2020-08-01	00:01:43	058275	063114	Beordrad
	GRÄNBYPARKEN, GRÄNBY, GRÄNBY, UPPSALA				
21-1630	2020-08-01	00:01:45	058275	063114	Beordrad
	MEDDELANDE SÄNT 062785 [redacted] GRÄNBYPARKEN; GRÄNBY, GRÄ				
21-1630	2020-08-01	00:01:45	058275	063114	Beordrad
	MEDDELANDE SÄNT 063114 [redacted] GRÄNBYPARKEN; GRÄNBY, GRÄNBY,				
21-1630	2020-08-01	00:01:45	058275	063114	Beordrad
	MEDDELANDE SÄNT 058275 [redacted] GRÄNBYPARKEN; GRÄNBY, GRÄNBY				
21-1630	2020-08-01	00:10:23	058275	063114	Knuten till HR
	SKALL KNYTNING GÖRAS MOT AKTUELL HÄNDELSE?				
21-1630	2020-08-01	00:10:23	058275	063114	Ledig
	PATRULLEN HAR TAGITS BORT 5201-20200731-0371				
21-1630	2020-08-01	00:10:23	058275	063114	Ledig
	PATRULLEN OMPRIORITERAD5201-20200801-0009 5201-20200731-0371				
29-6150	2020-08-01	00:11:44	000840	018093	Ledig
	PATRULLEN HAR TAGITS BORT 5201-20200731-0371				
29-6150	2020-08-01	00:11:44	000840	018093	Ledig
	PATRULLEN OMPRIORITERAD5201-20200801-0009 5201-20200731-0371				
21-1610	2020-08-01	00:12:22	043753	061150	Knuten till HR
	SKALL KNYTNING GÖRAS MOT AKTUELL HÄNDELSE?				
21-1610	2020-08-01	00:12:22	043753	061150	Ledig
	PATRULLEN HAR TAGITS BORT 5201-20200731-0371				
21-1610	2020-08-01	00:12:22	043753	061150	Ledig
	PATRULLEN OMPRIORITERAD5201-20200801-0009 5201-20200731-0371				
21-1420	2020-08-01	00:15:14	058790	060370	Ledig
21-1630	2020-08-01	00:20:27	058275	063114	Beordrad
	GRÄNBYPARKEN, GRÄNBY, GRÄNBY, UPPSALA				
21-1630	2020-08-01	00:20:29	058275	063114	Beordrad
	MEDDELANDE SÄNT 062785 [redacted] GRÄNBYPARKEN; GRÄNBY, GRÄ				
21-1630	2020-08-01	00:20:29	058275	063114	Beordrad
	MEDDELANDE SÄNT 063114 CICEK GRÄNBYPARKEN; GRÄNBY, GRÄNBY,				
21-1630	2020-08-01	00:20:29	058275	063114	Beordrad
	MEDDELANDE SÄNT 058275 [redacted] GRÄNBYPARKEN; GRÄNBY, GRÄNBY				
29-6150	2020-08-01	00:23:23	000840	018093	Påbörjat uppdrag
	GRÄNBYPARKEN, GRÄNBY, GRÄNBY, UPPSALA				
29-6150	2020-08-01	00:23:23	000840	018093	Påbörjat uppdrag
	MEDDELANDE SÄNT 000840 [redacted] GRÄNBYPARKEN; GRÄNBY, GRÄN				
29-6150	2020-08-01	00:23:23	000840	018093	Påbörjat uppdrag
	MEDDELANDE SÄNT 018093 [redacted] GRÄNBYPARKEN; GRÄNBY, GRÄNB				
29-6150	2020-08-01	00:23:23	000840	018093	Påbörjat uppdrag
	MEDDELANDE SÄNT GRÄNBYPARKEN; GRÄNBY, GRÄNBY, UPPSALA; FÖ				
29-4140	2020-08-01	00:23:53	023479	018706	Påbörjat uppdrag
	GRÄNBYPARKEN, GRÄNBY, GRÄNBY, UPPSALA				
29-4140	2020-08-01	00:23:54	023479	018706	Påbörjat uppdrag
	MEDDELANDE SÄNT 018706 [redacted] GRÄNBYPARKEN; GRÄNBY, GR				
29-4140	2020-08-01	00:23:54	023479	018706	Påbörjat uppdrag
	MEDDELANDE SÄNT 023479 [redacted] GRÄNBYPARKEN; GRÄNBY, GRÄNBY,				

Efterfrågad av : 2VIMAHändelserapport / 5201-20200731-0371 / SYS-2020-0117638
Arbetsplats : PC-470539

29-4140	2020-08-01	00:23:54	023479	018706	Påbörjat uppdrag
	MEDDELANDE SÄNT GRÄNBYPARKEN; GRÄNBY, GRÄNBY, UPPSALA; FÖ				
29-4110	2020-08-01	00:24:02	014207	016785	Påbörjat uppdrag
	GRÄNBYPARKEN, GRÄNBY, GRÄNBY, UPPSALA				
29-4110	2020-08-01	00:24:04	014207	016785	Påbörjat uppdrag
	MEDDELANDE SÄNT 016785 [redacted] GRÄNBYPARKEN; GRÄNBY, GRÄ				
29-4110	2020-08-01	00:24:04	014207	016785	Påbörjat uppdrag
	MEDDELANDE SÄNT 042155 [redacted] GRÄNBYPARKEN; GRÄNBY, GRÄNBY				
29-4110	2020-08-01	00:24:04	014207	016785	Påbörjat uppdrag
	MEDDELANDE SÄNT GRÄNBYPARKEN; GRÄNBY, GRÄNBY, UPPSALA; FÖ				
29-4110	2020-08-01	00:24:04	014207	016785	Påbörjat uppdrag
	MEDDELANDE SÄNT 014207 [redacted] GRÄNBYPARKEN; GRÄNBY, GRÄNBY				
21-1630	2020-08-01	00:25:57	058275	063114	Påbörjat uppdrag
	GRÄNBYPARKEN, GRÄNBY, GRÄNBY, UPPSALA				
21-4610	2020-08-01	00:30:53	041406	062970	Klar på plats
	AVSPÄRRNING GRÄNBYPARKEN				
21-1130	2020-08-01	00:41:25	058734	065997	Ledig
21-4610	2020-08-01	00:58:20	041406	062970	Ledig
21-4610	2020-08-01	00:59:07	041406	062970	Beordrad
	GRÄNBYPARKEN, GRÄNBY, GRÄNBY, UPPSALA				
21-4610	2020-08-01	00:59:08	041406	062970	Påbörjat uppdrag
	GRÄNBYPARKEN, GRÄNBY, GRÄNBY, UPPSALA				
21-4610	2020-08-01	00:59:09	041406	062970	Klar på plats
	GRÄNBYPARKEN, GRÄNBY, GRÄNBY, UPPSALA				
21-4610	2020-08-01	00:59:09	041406	062970	Klar på plats
	MEDDELANDE SÄNT 062970 [redacted] GRÄNBYPARKEN; GRÄNBY, GRÄNBY,				
21-4610	2020-08-01	00:59:09	041406	062970	Klar på plats
	MEDDELANDE SÄNT 041406 [redacted] GRÄNBYPARKEN; GRÄNBY, GRÄNBY				
21-1130	2020-08-01	01:29:25	058734	065997	Beordrad
	GRÄNBYPARKEN, GRÄNBY, GRÄNBY, UPPSALA				
21-1130	2020-08-01	01:29:29	058734	065997	Beordrad
	MEDDELANDE SÄNT 065997 [redacted] GRÄNBYPARKEN; GRÄNBY, GRÄNBY,				
21-1130	2020-08-01	01:29:29	058734	065997	Beordrad
	MEDDELANDE SÄNT 058734 [redacted] GRÄNBYPARKEN; GRÄNBY, GR				
21-1130	2020-08-01	01:29:29	058734	065997	Beordrad
	MEDDELANDE SÄNT GRÄNBYPARKEN; GRÄNBY, GRÄNBY, UPPSALA; FÖ				
21-1130	2020-08-01	01:33:33	058734	065997	Påbörjat uppdrag
	GRÄNBYPARKEN, GRÄNBY, GRÄNBY, UPPSALA				
21-1130	2020-08-01	01:46:57	058734	065997	Klar på plats
	GRÄNBYPARKEN, GRÄNBY, GRÄNBY, UPPSALA				
21-1130	2020-08-01	01:46:59	058734	065997	Ledig
21-1180	2020-08-01	02:13:30	058781	068564	Ledig
21-1200	2020-08-01	02:15:17	021127	004982	Ledig
29-6150	2020-08-01	02:25:25	000840	018093	Klar på plats
	GRÄNBYPARKEN, GRÄNBY, GRÄNBY, UPPSALA				
29-6150	2020-08-01	02:25:26	000840	018093	Ledig
29-4140	2020-08-01	02:25:31	023479	018706	Klar på plats
	GRÄNBYPARKEN, GRÄNBY, GRÄNBY, UPPSALA				
29-4140	2020-08-01	02:25:32	023479	018706	Ledig
21-1610	2020-08-01	02:26:03	043753	061150	Knytning raderad
	Knytning raderad				
21-5410	2020-08-01	02:26:07	032976	001964	Knytning raderad
	Knytning raderad				
21-8510	2020-08-01	02:29:14	061244	060751	Ledig
21-4610	2020-08-01	02:30:48	041406	062970	Ledig
29-4110	2020-08-01	02:31:43	014207	016785	Klar på plats
	GRÄNBYPARKEN, GRÄNBY, GRÄNBY, UPPSALA				
29-4110	2020-08-01	02:31:44	014207	016785	Ledig
21-4120	2020-08-01	02:37:32	057232	053479	Klar på plats
	AVSPÄRRNING BROTTSPLATS				
21-4120	2020-08-01	02:37:33	057232	053479	Ledig
21-9610	2020-08-01	02:37:38	002375	014879	Klar på plats
	SÖKER I GRÄNBY				
21-9610	2020-08-01	02:37:39	002375	014879	Ledig
21-1630	2020-08-01	03:13:41	058275	063114	Påbörjat uppdrag
	GRÄNBYPARKEN, GRÄNBY, GRÄNBY, UPPSALA				
21-1630	2020-08-01	03:13:43	058275	063114	Klar på plats
	GRÄNBYPARKEN, GRÄNBY, GRÄNBY, UPPSALA				
21-1630	2020-08-01	03:13:44	058275	063114	Ledig
21-1110	2020-08-01	03:47:42	018356	020902	Ledig
21-9100	2020-08-01	03:47:46	031175		Klar på plats
	LEDER FRÅN BLANKA				
21-9100	2020-08-01	03:47:47	031175		Ledig

Efterfrågad av : 2VIMAHändelserapport / 5201-20200731-0371 / SYS-2020-0117638
Arbetsplats : PC-470539

21-1430 2020-08-01 03:48:02 042393 055234 Ledig
PATRULLEN HAR TAGITS BORT 5201-20200731-0371
21-1430 2020-08-01 03:48:02 042393 055234 Ledig
PATRULLEN OMPRIORITERAD 5201-20200801-0126 5201-20200731-037
21-1640 2020-08-01 03:48:11 000194 060850 Ledig
PATRULLEN HAR TAGITS BORT 5201-20200731-0371
21-1640 2020-08-01 03:48:15 000194 060850 Ledig
PATRULLEN OMPRIORITERAD 5201-20200801-0126 5201-20200731-037

---- Tilläggstext ----
2020-07-31 18:43:43 SYSTEM SYSAWSRV
HR SKICKAT TILL: 21-1180([redacted]), 21-1180([redacted]),
21-1180( ): GRÄNBYPARKEN; GRANBY, GRANBY, UPPSALA; SKOTTLOSSNING;
SKOTTLOSSNING; 6641173; 1604329
2020-07-31 18:43:50 SYSTEM SYSAWSRV
HR SKICKAT TILL: 21-1200([redacted]), 21-1200([redacted]),
21-1200( ): GRÄNBYPARKEN; GRANBY, GRANBY, UPPSALA; SKOTTLOSSNING;
SKOTTLOSSNING; ROBIN; 0703598252; 6641173; 1604329
2020-07-31 18:43:54 SYSTEM SYSAWSRV
HR SKICKAT TILL: 21-9100([redacted]): GRÄNBYPARKEN; GRÄNBY, GRÄNBY,
UPPSALA; SKOTTLOSSNING; SKOTTLOSSNING; ROBIN; 0703598252; 6641173;
1604329
2020-07-31 18:44:04 SYSTEM SYSAWSRV
HR SKICKAT TILL: 21-1420([redacted]), 21-1420([redacted]),
21-1420( ): GRÄNBYPARKEN; GRANBY, GRANBY, UPPSALA; SKOTTLOSSNING;
SKOTTLOSSNING; ROBIN; 0703598252; 6641173; 1604329
2020-07-31 18:44:05 SYSTEM SYSAWSRV
HR SKICKAT TILL: 21-1110([redacted]), 21-1110([redacted]),
21-1110( ): GRÄNBYPARKEN; GRÄNBY, GRÄNBY, UPPSALA; SKOTTLOSSNING;
SKOTTLOSSNING; ROBIN; 0703598252; 6641173; 1604329
2020-07-31 18:44:08 SYSTEM SYSAWSRV
HR SKICKAT TILL: 21-8510([redacted]), 21-8510([redacted]),
21-8510( ): GRÄNBYPARKEN; GRANBY, GRANBY, UPPSALA; SKOTTLOSSNING;
SKOTTLOSSNING; ROBIN; 0703598252; 6641173; 1604329
2020-07-31 18:44:11 SYSTEM SYSAWSRV
HR SKICKAT TILL: 21-1610([redacted]), 21-1610([redacted]),
21-1610( ): GRÄNBYPARKEN; GRANBY, GRANBY, UPPSALA; SKOTTLOSSNING;
SKOTTLOSSNING; ROBIN; 0703598252; 6641173; 1604329
2020-07-31 18:44:15 SYSTEM SYSAWSRV
HR SKICKAT TILL: 21-9610([redacted]), 21-9610([redacted]
MACHADO), 21-9610( ): GRÄNBYPARKEN; GRANBY, GRÄNBY, UPPSALA;
SKOTTLOSSNING; SKOTTLOSSNING; ROBIN; 0703598252; 6641173; 1604329
2020-07-31 18:44:19 SYSTEM SYSAWSRV
HR SKICKAT TILL: 21-1630([redacted]), 21-1630([redacted]),
21-1630(058275 HALLDÉN): GRÄNBYPARKEN; GRANBY, GRÄNBY, UPPSALA;
SKOTTLOSSNING; SKOTTLOSSNING; ROBIN; [redacted]2; 6641173; 1604329
2020-07-31 18:47:03 SYSTEM SYSAWSRV
HR SKICKAT TILL: 29-4110(016785 GUSTAFSSON), 29-4110(042155 LARSSON),
29-4110( ), 29-4110(014207 JACKSON): GRÄNBYPARKEN; GRÄNBY, GRÄNBY,
UPPSALA; SKOTTLOSSNING; SKOTTLOSSNING; INSATS 11 /TOMH; 6641173;
1604329
2020-07-31 18:47:07 SYSTEM SYSAWSRV
HR SKICKAT TILL: 29-4140([redacted]), 29-4140([redacted]),
29-4140( ): GRÄNBYPARKEN; GRANBY, GRANBY, UPPSALA; SKOTTLOSSNING;
SKOTTLOSSNING; INSATS 11 /TOMH; 6641173; 1604329
2020-07-31 18:51:02 SYSTEM SYSAWSRV
HR SKICKAT TILL: 29-6150([redacted]), 29-6150([redacted]),
29-6150( ): GRÄNBYPARKEN; GRÄNBY, GRÄNBY, UPPSALA; SKOTTLOSSNING;
SKOTTLOSSNING; INSATS 11 /TOMH/RAPS92; 6641173; 1604329
2020-07-31 19:01:38 SYSTEM SYSAWSRV
HR SKICKAT TILL: 21-1130([redacted]), 21-1130([redacted]),
21-1130( ): GRÄNBYPARKEN; GRANBY, GRANBY, UPPSALA; SKOTTLOSSNING;
SKOTTLOSSNING; INSATS 11 /TOMH/RAPS92; 6641173; 1604329
2020-07-31 19:07:20 SYSTEM SYSAWSRV
HR SKICKAT TILL: 21-1170([redacted]), 21-1170([redacted]),
21-1170( ): GRÄNBYPARKEN; GRÄNBY, GRÄNBY, UPPSALA; SKOTTLOSSNING;
SKOTTLOSSNING; INSATS 11 /TOMH/RAPS92; 6641173; 1604329
2020-07-31 19:08:00 SYSTEM SYSAWSRV
HR SKICKAT TILL: 21-2100([redacted]), 21-2100([redacted]
[redacted]), 21-2100( ): GRÄNBYPARKEN; GRANBY, GRANBY, UPPSALA;
SKOTTLOSSNING; SKOTTLOSSNING; INSATS 11 /TOMH/RAPS92; 6641173; 1604329
2020-07-31 19:08:55 2TOMH RLC52-122
MEDDELANDET SKICKAT TILL: 21-1130( ), 21-1130(058734 VON HOFSTEN),

---

21-1130([redacted]): GRÄNBYPARKEN; GRÄNBY, GRÄNBY, UPPSALA; SKOTTLOSSNING; SKOTTLOSSNING; INSATS 11 /TOMH/RAPS92; 6641219; 1603754

2020-07-31 19:13:59 SYSTEM SYSAWSRV
HR SKICKAT TILL: 21-5410([redacted]), 21-5410([redacted]): GRÄNBYPARKEN; GRÄNBY, GRÄNBY, UPPSALA; SKOTTLOSSNING; SKOTTLOSSNING; INSATS 11 /TOMH/RAPS92; 6641219; 1603754

2020-07-31 19:16:18 2TOMH RLC52-122
MEDDELANDET SKICKAT TILL: 21-2100( ), 21-2100([redacted]), 21-2100([redacted]): GRÄNBYPARKEN; GRÄNBY, GRÄNBY, UPPSALA; SKOTTLOSSNING; SKOTTLOSSNING; INSATS 11 OCH 15 /TOMH/RAPS92; 6641219; 1603754

2020-07-31 19:16:34 2MATH RLC52-111
ÅTKOMSTSKYDD ÄNDRAT LKC101-RKP LKC102-RKP LKC103-RKP LKC104-RKP LKC105-RKP LKC106-RKP LKC107-RKP LKC108-RKP LKC109-RKP LKC201-RKP LKC202-RKP LKC203-RKP LKC204-RKP LKC205-RKP PC-365897 PC-378113 PC-378869 PC-383888 PC-384101 PC-385905 PC-389172 PC-389610 PC-396195 PC-396210 PC-396489 PC-396504 PC-396508 PC-398524 PC-398526 PC-398698 PC-398728 PC-398732 PC-398738 PC-398742 PC-398746 PC-398803 PC-399156 PC-399165 PC-399189 PC-399202 PC-400505 PC-400659 PC-400855 PC-420200 PC-421022 PC-421560 PC-422124 PC-422131 PC-422261 PC-422275 PC-422757 PC-423931 PC-424177 PC-424820 PC-424835 PC-424942 PC-424959 PC-424966 PC-424984 PC-425169 PC-425260 PC-425290 PC-425428 PC-425433 PC-425930 PC-426283 PC-426487 PC-427718 PC-428258 PC-428262 PC-428263 PC-429855 PC-429864 PC-429884 PC-429899 PC-429905 PC-429908 PC-429922 PC-437811 PC-438382 PC-438387 PC-438392 PC-438414 PC-438844 PC-441701 PC-443451 PC-443971 PC-449160 PC-449425 PC-449426 PC-449429 PC-449433 PC-449437 PC-449446 PC-449475 PC-449479 PC-449480 PC-449491 PC-450485 PC-450488 PC-451187 PC-451199 PC-451202 PC-451204 PC-451205 PC-451206 PC-451212 PC-451306 PC-451308 PC-451310 PC-454848 PC-455310 PC-455320 PC-455328 PC-455330 PC-457605 PC-457612 PC-457621 PC-458692 PC-458698 PC-458726 PC-458732 PC-458735 PC-465329 PC-465349 PC-465351 PC-465911 PC-465914 PC-465915 PC-465919 PC-466267 PC-466817 PC-469191 PC-469202 PC-469206 PC-469212 PC-469215 PC-469229 PC-469293 PC-470539 PC-470548 PC-470560 PC-470564 PC-470586 PC-470791 PC-478808 PC-478880 PC-478931 PC-479416 PC-484836 PC-484846 PC-484954 PC-484963 PC-486405 PC-486419 PC-486423 PC-486426 PC-486436 PC-486438 PC-486439 PC-486440 PC-486446 PC-486458 PC-486467 PC-486468 PC-487283 PC-487313 PC-494906 PC-496616 PC-496722 PC-496750 PC-497246 PC-522180 PC-527882 PC-527884 RLC52-001 RLC52-

2020-07-31 19:17:34 SYSTEM SYSAWSRV
HR SKICKAT TILL: 21-1410([redacted]), 21-1410([redacted]), 21-1410( ): GRÄNBYPARKEN; GRÄNBY, GRÄNBY, UPPSALA; SKOTTLOSSNING; SKOTTLOSSNING; INSATS 11 OCH 15 /TOMH/RAPS92; 6641219; 1603754

2020-07-31 19:23:29 SYSTEM SYSAWSRV
HR SKICKAT TILL: 21-4120([redacted]), 21-4120([redacted]), 21-4120( ): GRÄNBYPARKEN; GRÄNBY, GRÄNBY, UPPSALA; SKOTTLOSSNING; SKOTTLOSSNING; INSATS 11 OCH 15 /TOMH/RAPS92; 6641219; 1603754

2020-07-31 19:38:15 SYSTEM SYSAWSRV
HR SKICKAT TILL: 21-4610([redacted], 21-4610([redacted]): GRÄNBYPARKEN; GRÄNBY, GRÄNBY, UPPSALA; FÖRSÖK TILL; MORD/DRAP; INSATS 11 OCH 15 /TOMH/RAPS92; 6641219; 1603754

2020-07-31 19:50:43 2EVNO RLC52-133
ÅTKOMSTSKYDD ÄNDRAT LKC101-RKP LKC102-RKP LKC103-RKP LKC104-RKP LKC105-RKP LKC106-RKP LKC107-RKP LKC108-RKP LKC109-RKP LKC201-RKP LKC202-RKP LKC203-RKP LKC204-RKP LKC205-RKP PC-365897 PC-378113 PC-378869 PC-383888 PC-384101 PC-385905 PC-389172 PC-389610 PC-396195 PC-396210 PC-396489 PC-396504 PC-396508 PC-398524 PC-398526 PC-398698 PC-398728 PC-398732 PC-398738 PC-398742 PC-398746 PC-398803 PC-399156 PC-399165 PC-399189 PC-399202 PC-400505 PC-400659 PC-400855 PC-420200 PC-421022 PC-421560 PC-422124 PC-422131 PC-422261 PC-422275 PC-422757 PC-423931 PC-424177 PC-424820 PC-424835 PC-424942 PC-424959 PC-424966 PC-424984 PC-425169 PC-425260 PC-425290 PC-425428 PC-425433 PC-425930 PC-426283 PC-426487 PC-427718 PC-428258 PC-428262 PC-428263 PC-429855 PC-429864 PC-429884 PC-429899 PC-429905 PC-429908 PC-429922 PC-437811 PC-438382 PC-438387 PC-438392 PC-438414 PC-438844 PC-441701 PC-443451 PC-443971 PC-449160 PC-449425 PC-449426 PC-449429 PC-449433 PC-449437 PC-449446 PC-449475 PC-449479 PC-449480 PC-449491 PC-450485 PC-450488 PC-451187 PC-451199 PC-451202 PC-451204 PC-451205 PC-451206 PC-451212 PC-451306 PC-451308 PC-451310 PC-454848 PC-455310 PC-455320 PC-455328 PC-455330 PC-457605 PC-457612 PC-457621 PC-458692 PC-458698 PC-458726 PC-458732 PC-458735 PC-465329 PC-465349 PC-465351 PC-465911 PC-465914 PC-465915 PC-465919 PC-466267 PC-466817 PC-469191 PC-469202 PC-469206 PC-469212 PC-469215 PC-469229 PC-469293 PC-470539 PC-470548 PC-470560

PC-470564 PC-470586 PC-470791 PC-478808 PC-478880 PC-478931 PC-479416
PC-484836 PC-484846 PC-484954 PC-484963 PC-486405 PC-486419 PC-486423
PC-486426 PC-486436 PC-486438 PC-486439 PC-486440 PC-486446 PC-486458
PC-486467 PC-486468 PC-487283 PC-487313 PC-494906 PC-496616 PC-496722
PC-496750 PC-497246 PC-522180 PC-527882 PC-527884 RLC52-001 RLC52-

2020-07-31 20:04:12 2MATH RLC52-111
ÅTKOMSTSKYDD ÄNDRAT LKC101-RKP LKC102-RKP LKC103-RKP LKC104-RKP
LKC105-RKP LKC106-RKP LKC107-RKP LKC108-RKP LKC109-RKP LKC201-RKP
LKC202-RKP LKC203-RKP LKC204-RKP LKC205-RKP PC-365897 PC-378113
PC-378869 PC-383888 PC-384101 PC-385905 PC-389172 PC-389610 PC-396195
PC-396210 PC-396489 PC-396504 PC-396508 PC-398524 PC-398526 PC-398698
PC-398728 PC-398732 PC-398738 PC-398742 PC-398746 PC-398803 PC-399156
PC-399165 PC-399189 PC-399202 PC-400505 PC-400659 PC-400855 PC-420200
PC-421022 PC-421560 PC-422124 PC-422131 PC-422261 PC-422275 PC-422757
PC-423931 PC-424177 PC-424820 PC-424835 PC-424942 PC-424959 PC-424966
PC-424984 PC-425169 PC-425260 PC-425290 PC-425428 PC-425433 PC-425930
PC-426283 PC-426487 PC-427718 PC-428258 PC-428262 PC-428263 PC-429855
PC-429864 PC-429884 PC-429899 PC-429905 PC-429908 PC-429922 PC-437811
PC-438382 PC-438387 PC-438392 PC-438414 PC-438844 PC-441701 PC-443451
PC-443971 PC-449160 PC-449425 PC-449426 PC-449429 PC-449433 PC-449437
PC-449446 PC-449475 PC-449479 PC-449480 PC-449491 PC-450485 PC-450488
PC-451187 PC-451199 PC-451202 PC-451204 PC-451205 PC-451206 PC-451212
PC-451306 PC-451308 PC-451310 PC-454848 PC-455310 PC-455320 PC-455328
PC-455330 PC-457605 PC-457612 PC-457621 PC-458692 PC-458698 PC-458726
PC-458732 PC-458735 PC-465329 PC-465349 PC-465351 PC-465911 PC-465914
PC-465915 PC-465919 PC-466267 PC-466817 PC-469191 PC-469202 PC-469206
PC-469212 PC-469215 PC-469229 PC-469293 PC-470539 PC-470548 PC-470560
PC-470564 PC-470586 PC-470791 PC-478808 PC-478880 PC-478931 PC-479416
PC-484836 PC-484846 PC-484954 PC-484963 PC-486405 PC-486419 PC-486423
PC-486426 PC-486436 PC-486438 PC-486439 PC-486440 PC-486446 PC-486458
PC-486467 PC-486468 PC-487283 PC-487313 PC-494906 PC-496616 PC-496722
PC-496750 PC-497246 PC-522180 PC-527882 PC-527884 RLC52-001 RLC52-

2020-07-31 20:24:13 SYSTEM SYSAWSRV
HR SKICKAT TILL: 29-6150([redacted]), 29-6150([redacted]),
29-6150( ): GRÄNBYPARKEN; GRÄNBY, GRÄNBY, UPPSALA; FÖRSÖK TILL;
MORD/DRÅP; INSATS 11 OCH 15 /TOMH/RAPS92; 6641219; 1603754

2020-07-31 20:24:34 2TOMH RLC52-122
MEDDELANDET SKICKAT TILL: 29-6150( ), 29-6150([redacted]),
29-6150([redacted]): GRÄNBYPARKEN; GRÄNBY, GRÄNBY, UPPSALA;
FÖRSÖK TILL; MORD/DRÅP; INSATS 11 OCH 15 /TOMH/RAPS92; 6641244; 1604163

2020-07-31 20:25:43 2TOMH RLC52-122
MEDDELANDET SKICKAT TILL: 29-6150( ), 29-6150([redacted]),
29-6150([redacted]): GRÄNBYPARKEN; GRÄNBY, GRÄNBY, UPPSALA;
FÖRSÖK TILL; MORD/DRÅP; INSATS 11 OCH 15 /TOMH/RAPS92; 6641244; 1604163

2020-07-31 20:27:28 2TOMH RLC52-122
MEDDELANDET SKICKAT TILL: 29-6150( ), 29-6150([redacted]),
29-6150([redacted]): GRÄNBYPARKEN; GRÄNBY, GRÄNBY, UPPSALA;
FÖRSÖK TILL; MORD/DRÅP; INSATS 11 OCH 15 /TOMH/RAPS92; 6641179; 1604163

2020-07-31 21:03:35 SYSTEM SYSAWSRV
HR SKICKAT TILL: 21-1640([redacted]), 21-1640([redacted]):
GRÄNBYPARKEN; GRÄNBY, GRÄNBY, UPPSALA; FÖRSÖK TILL; MORD/DRÅP; INSATS
11 OCH 15 /TOMH/RAPS92; 6641179; 1604163

2020-07-31 21:27:32 SYSTEM SYSAWSRV
HR SKICKAT TILL: 21-1100([redacted]), 21-1100([redacted]),
21-1100( ): GRÄNBYPARKEN; GRÄNBY, GRÄNBY, UPPSALA; FÖRSÖK TILL;
MORD/DRÅP; INSATS 11 OCH 15 /TOMH/RAPS92; 6641179; 1604163

2020-07-31 21:43:32 2LIMA RLC52-123
ÅTKOMSTSKYDD ÄNDRAT LKC101-RKP LKC102-RKP LKC103-RKP LKC104-RKP
LKC105-RKP LKC106-RKP LKC107-RKP LKC108-RKP LKC109-RKP LKC201-RKP
LKC202-RKP LKC203-RKP LKC204-RKP LKC205-RKP PC-365897 PC-378113
PC-378869 PC-383888 PC-384101 PC-385905 PC-389172 PC-389610 PC-396195
PC-396210 PC-396489 PC-396504 PC-396508 PC-398524 PC-398526 PC-398698
PC-398728 PC-398732 PC-398738 PC-398742 PC-398746 PC-398803 PC-399156
PC-399165 PC-399189 PC-399202 PC-400505 PC-400659 PC-400855 PC-420200
PC-421022 PC-421560 PC-422124 PC-422131 PC-422261 PC-422275 PC-422757
PC-423931 PC-424177 PC-424820 PC-424835 PC-424942 PC-424959 PC-424966
PC-424984 PC-425169 PC-425260 PC-425290 PC-425428 PC-425433 PC-425930
PC-426283 PC-426487 PC-427718 PC-428258 PC-428262 PC-428263 PC-429855
PC-429864 PC-429884 PC-429899 PC-429905 PC-429908 PC-429922 PC-437811
PC-438382 PC-438387 PC-438392 PC-438414 PC-438844 PC-441701 PC-443451
PC-443971 PC-449160 PC-449425 PC-449426 PC-449429 PC-449433 PC-449437
PC-449446 PC-449475 PC-449479 PC-449480 PC-449491 PC-450485 PC-450488
PC-451187 PC-451199 PC-451202 PC-451204 PC-451205 PC-451206 PC-451212

PC-451306 PC-451308 PC-451310 PC-454848 PC-455310 PC-455320 PC-455328
PC-455330 PC-457605 PC-457612 PC-457621 PC-458692 PC-458698 PC-458726
PC-458732 PC-458735 PC-465329 PC-465349 PC-465351 PC-465911 PC-465914
PC-465915 PC-465919 PC-466267 PC-466817 PC-469191 PC-469202 PC-469206
PC-469212 PC-469215 PC-469229 PC-469293 PC-470539 PC-470548 PC-470560
PC-470564 PC-470586 PC-470791 PC-478808 PC-478880 PC-478931 PC-479416
PC-484836 PC-484846 PC-484954 PC-484963 PC-486405 PC-486419 PC-486423
PC-486426 PC-486436 PC-486438 PC-486439 PC-486440 PC-486446 PC-486458
PC-486467 PC-486468 PC-487283 PC-487313 PC-494906 PC-496616 PC-496722
PC-496750 PC-497246 PC-522180 PC-527882 PC-527884 RLC52-001 RLC52-

2020-07-31 21:48:07 2JUHO RLC52-125
ÅTKOMSTSKYDD ÄNDRAT LKC101-RKP LKC102-RKP LKC103-RKP LKC104-RKP
LKC105-RKP LKC106-RKP LKC107-RKP LKC108-RKP LKC109-RKP LKC201-RKP
LKC202-RKP LKC203-RKP LKC204-RKP LKC205-RKP PC-365897 PC-378113
PC-378869 PC-383888 PC-384101 PC-385905 PC-389172 PC-389610 PC-396195
PC-396210 PC-396489 PC-396504 PC-396508 PC-398524 PC-398526 PC-398698
PC-398728 PC-398732 PC-398738 PC-398742 PC-398746 PC-398803 PC-399156
PC-399165 PC-399189 PC-399202 PC-400505 PC-400659 PC-400855 PC-420200
PC-421022 PC-421560 PC-422124 PC-422131 PC-422261 PC-422275 PC-422757
PC-423931 PC-424177 PC-424820 PC-424835 PC-424942 PC-424959 PC-424966
PC-424984 PC-425169 PC-425260 PC-425290 PC-425428 PC-425433 PC-425930
PC-426283 PC-426487 PC-427718 PC-428258 PC-428262 PC-428263 PC-429855
PC-429864 PC-429884 PC-429899 PC-429905 PC-429908 PC-429922 PC-437811
PC-438382 PC-438387 PC-438392 PC-438414 PC-438844 PC-441701 PC-443451
PC-443971 PC-449160 PC-449425 PC-449426 PC-449429 PC-449433 PC-449437
PC-449446 PC-449475 PC-449479 PC-449480 PC-449491 PC-450485 PC-450488
PC-451187 PC-451199 PC-451202 PC-451204 PC-451205 PC-451206 PC-451212
PC-451306 PC-451308 PC-451310 PC-454848 PC-455310 PC-455320 PC-455328
PC-455330 PC-457605 PC-457612 PC-457621 PC-458692 PC-458698 PC-458726
PC-458732 PC-458735 PC-465329 PC-465349 PC-465351 PC-465911 PC-465914
PC-465915 PC-465919 PC-466267 PC-466817 PC-469191 PC-469202 PC-469206
PC-469212 PC-469215 PC-469229 PC-469293 PC-470539 PC-470548 PC-470560
PC-470564 PC-470586 PC-470791 PC-478808 PC-478880 PC-478931 PC-479416
PC-484836 PC-484846 PC-484954 PC-484963 PC-486405 PC-486419 PC-486423
PC-486426 PC-486436 PC-486438 PC-486439 PC-486440 PC-486446 PC-486458
PC-486467 PC-486468 PC-487283 PC-487313 PC-494906 PC-496616 PC-496722
PC-496750 PC-497246 PC-522180 PC-527882 PC-527884 RLC52-001 RLC52-

2020-07-31 21:48:41 2JUHO RLC52-125
ÅTKOMSTSKYDD ÄNDRAT LKC101-RKP LKC102-RKP LKC103-RKP LKC104-RKP
LKC105-RKP LKC106-RKP LKC107-RKP LKC108-RKP LKC109-RKP LKC201-RKP
LKC202-RKP LKC203-RKP LKC204-RKP LKC205-RKP PC-365897 PC-378113
PC-378869 PC-383888 PC-384101 PC-385905 PC-389172 PC-389610 PC-396195
PC-396210 PC-396489 PC-396504 PC-396508 PC-398524 PC-398526 PC-398698
PC-398728 PC-398732 PC-398738 PC-398742 PC-398746 PC-398803 PC-399156
PC-399165 PC-399189 PC-399202 PC-400505 PC-400659 PC-400855 PC-420200
PC-421022 PC-421560 PC-422124 PC-422131 PC-422261 PC-422275 PC-422757
PC-423931 PC-424177 PC-424820 PC-424835 PC-424942 PC-424959 PC-424966
PC-424984 PC-425169 PC-425260 PC-425290 PC-425428 PC-425433 PC-425930
PC-426283 PC-426487 PC-427718 PC-428258 PC-428262 PC-428263 PC-429855
PC-429864 PC-429884 PC-429899 PC-429905 PC-429908 PC-429922 PC-437811
PC-438382 PC-438387 PC-438392 PC-438414 PC-438844 PC-441701 PC-443451
PC-443971 PC-449160 PC-449425 PC-449426 PC-449429 PC-449433 PC-449437
PC-449446 PC-449475 PC-449479 PC-449480 PC-449491 PC-450485 PC-450488
PC-451187 PC-451199 PC-451202 PC-451204 PC-451205 PC-451206 PC-451212
PC-451306 PC-451308 PC-451310 PC-454848 PC-455310 PC-455320 PC-455328
PC-455330 PC-457605 PC-457612 PC-457621 PC-458692 PC-458698 PC-458726
PC-458732 PC-458735 PC-465329 PC-465349 PC-465351 PC-465911 PC-465914
PC-465915 PC-465919 PC-466267 PC-466817 PC-469191 PC-469202 PC-469206
PC-469212 PC-469215 PC-469229 PC-469293 PC-470539 PC-470548 PC-470560
PC-470564 PC-470586 PC-470791 PC-478808 PC-478880 PC-478931 PC-479416
PC-484836 PC-484846 PC-484954 PC-484963 PC-486405 PC-486419 PC-486423
PC-486426 PC-486436 PC-486438 PC-486439 PC-486440 PC-486446 PC-486458
PC-486467 PC-486468 PC-487283 PC-487313 PC-494906 PC-496616 PC-496722
PC-496750 PC-497246 PC-522180 PC-527882 PC-527884 RLC52-001 RLC52-

2020-07-31 21:50:20 2JUHO RLC52-125
ÅTKOMSTSKYDD ÄNDRAT LKC101-RKP LKC102-RKP LKC103-RKP LKC104-RKP
LKC105-RKP LKC106-RKP LKC107-RKP LKC108-RKP LKC109-RKP LKC201-RKP
LKC202-RKP LKC203-RKP LKC204-RKP LKC205-RKP PC-365897 PC-378113
PC-378869 PC-383888 PC-384101 PC-385905 PC-389172 PC-389610 PC-396195
PC-396210 PC-396489 PC-396504 PC-396508 PC-398524 PC-398526 PC-398698
PC-398728 PC-398732 PC-398738 PC-398742 PC-398746 PC-398803 PC-399156
PC-399165 PC-399189 PC-399202 PC-400505 PC-400659 PC-400855 PC-420200
PC-421022 PC-421560 PC-422124 PC-422131 PC-422261 PC-422275 PC-422757

PC-423931 PC-424177 PC-424820 PC-424835 PC-424942 PC-424959 PC-424966
PC-424984 PC-425169 PC-425260 PC-425290 PC-425428 PC-425433 PC-425930
PC-426283 PC-426487 PC-427718 PC-428258 PC-428262 PC-428263 PC-429855
PC-429864 PC-429884 PC-429899 PC-429905 PC-429908 PC-429922 PC-437811
PC-438382 PC-438387 PC-438392 PC-438414 PC-438844 PC-441701 PC-443451
PC-443971 PC-449160 PC-449425 PC-449426 PC-449429 PC-449433 PC-449437
PC-449446 PC-449475 PC-449479 PC-449480 PC-449491 PC-450485 PC-450488
PC-451187 PC-451199 PC-451202 PC-451204 PC-451205 PC-451206 PC-451212
PC-451306 PC-451308 PC-451310 PC-454848 PC-455310 PC-455320 PC-455328
PC-455330 PC-457605 PC-457612 PC-457621 PC-458692 PC-458698 PC-458726
PC-458732 PC-458735 PC-465329 PC-465349 PC-465351 PC-465911 PC-465914
PC-465915 PC-465919 PC-466267 PC-466817 PC-469191 PC-469202 PC-469206
PC-469212 PC-469215 PC-469229 PC-469293 PC-470539 PC-470548 PC-470560
PC-470564 PC-470586 PC-470791 PC-478808 PC-478880 PC-478931 PC-479416
PC-484836 PC-484846 PC-484954 PC-484963 PC-486405 PC-486419 PC-486423
PC-486426 PC-486436 PC-486438 PC-486439 PC-486440 PC-486446 PC-486458
PC-486467 PC-486468 PC-487283 PC-487313 PC-494906 PC-496616 PC-496722
PC-496750 PC-497246 PC-522180 PC-527882 PC-527884 RLC52-001 RLC52-

2020-07-31 22:24:20 SYSTEM SYSAWSRV
HR SKICKAT TILL: 21-1430([redacted]), 21-1430([redacted]),
21-1430([redacted]), 21-1430([redacted]), 21-1430( ):
GRÄNBYPARKEN; GRÄNBY, GRÄNBY, UPPSALA; FÖRSÖK TILL; MORD/DRÅP; INSATS
11 OCH 15 /TOMH/RAPS92; 6641219; 1603754

2020-07-31 22:45:46 SYSTEM SYSAWSRV
HR SKICKAT TILL: 21-4120([redacted]), 21-4120([redacted]),
21-4120( ): GRÄNBYPARKEN; GRÄNBY, GRÄNBY, UPPSALA; FÖRSÖK TILL;
MORD/DRÅP; INSATS 11 OCH 15 /TOMH/RAPS92; 6641219; 1603754

2020-07-31 23:09:53 2JUHO RLC52-125
ÅTKOMSTSKYDD ÄNDRAT LKC101-RKP LKC102-RKP LKC103-RKP LKC104-RKP
LKC105-RKP LKC106-RKP LKC107-RKP LKC108-RKP LKC109-RKP LKC201-RKP
LKC202-RKP LKC203-RKP LKC204-RKP LKC205-RKP PC-365897 PC-378113
PC-378869 PC-383888 PC-384101 PC-385905 PC-389172 PC-389610 PC-396195
PC-396210 PC-396489 PC-396504 PC-396508 PC-398524 PC-398526 PC-398698
PC-398728 PC-398732 PC-398738 PC-398742 PC-398746 PC-398803 PC-399156
PC-399165 PC-399189 PC-399202 PC-400505 PC-400659 PC-400855 PC-420200
PC-421022 PC-421560 PC-422124 PC-422131 PC-422261 PC-422275 PC-422757
PC-423931 PC-424177 PC-424820 PC-424835 PC-424942 PC-424959 PC-424966
PC-424984 PC-425169 PC-425260 PC-425290 PC-425428 PC-425433 PC-425930
PC-426283 PC-426487 PC-427718 PC-428258 PC-428262 PC-428263 PC-429855
PC-429864 PC-429884 PC-429899 PC-429905 PC-429908 PC-429922 PC-437811
PC-438382 PC-438387 PC-438392 PC-438414 PC-438844 PC-441701 PC-443451
PC-443971 PC-449160 PC-449425 PC-449426 PC-449429 PC-449433 PC-449437
PC-449446 PC-449475 PC-449479 PC-449480 PC-449491 PC-450485 PC-450488
PC-451187 PC-451199 PC-451202 PC-451204 PC-451205 PC-451206 PC-451212
PC-451306 PC-451308 PC-451310 PC-454848 PC-455310 PC-455320 PC-455328
PC-455330 PC-457605 PC-457612 PC-457621 PC-458692 PC-458698 PC-458726
PC-458732 PC-458735 PC-465329 PC-465349 PC-465351 PC-465911 PC-465914
PC-465915 PC-465919 PC-466267 PC-466817 PC-469191 PC-469202 PC-469206
PC-469212 PC-469215 PC-469229 PC-469293 PC-470539 PC-470548 PC-470560
PC-470564 PC-470586 PC-470791 PC-478808 PC-478880 PC-478931 PC-479416
PC-484836 PC-484846 PC-484954 PC-484963 PC-486405 PC-486419 PC-486423
PC-486426 PC-486436 PC-486438 PC-486439 PC-486440 PC-486446 PC-486458
PC-486467 PC-486468 PC-487283 PC-487313 PC-494906 PC-496616 PC-496722
PC-496750 PC-497246 PC-522180 PC-527882 PC-527884 RLC52-001 RLC52-

2020-07-31 23:48:39 2JONL RLC52-121
ÅTKOMSTSKYDD ÄNDRAT LKC101-RKP LKC102-RKP LKC103-RKP LKC104-RKP
LKC105-RKP LKC106-RKP LKC107-RKP LKC108-RKP LKC109-RKP LKC201-RKP
LKC202-RKP LKC203-RKP LKC204-RKP LKC205-RKP PC-365897 PC-378113
PC-378869 PC-383888 PC-384101 PC-385905 PC-389172 PC-389610 PC-396195
PC-396210 PC-396489 PC-396504 PC-396508 PC-398524 PC-398526 PC-398698
PC-398728 PC-398732 PC-398738 PC-398742 PC-398746 PC-398803 PC-399156
PC-399165 PC-399189 PC-399202 PC-400505 PC-400659 PC-400855 PC-420200
PC-421022 PC-421560 PC-422124 PC-422131 PC-422261 PC-422275 PC-422757
PC-423931 PC-424177 PC-424820 PC-424835 PC-424942 PC-424959 PC-424966
PC-424984 PC-425169 PC-425260 PC-425290 PC-425428 PC-425433 PC-425930
PC-426283 PC-426487 PC-427718 PC-428258 PC-428262 PC-428263 PC-429855
PC-429864 PC-429884 PC-429899 PC-429905 PC-429908 PC-429922 PC-437811
PC-438382 PC-438387 PC-438392 PC-438414 PC-438844 PC-441701 PC-443451
PC-443971 PC-449160 PC-449425 PC-449426 PC-449429 PC-449433 PC-449437
PC-449446 PC-449475 PC-449479 PC-449480 PC-449491 PC-450485 PC-450488
PC-451187 PC-451199 PC-451202 PC-451204 PC-451205 PC-451206 PC-451212
PC-451306 PC-451308 PC-451310 PC-454848 PC-455310 PC-455320 PC-455328
PC-455330 PC-457605 PC-457612 PC-457621 PC-458692 PC-458698 PC-458726

PC-458732 PC-458735 PC-465329 PC-465349 PC-465351 PC-465911 PC-465914
PC-465915 PC-465919 PC-466267 PC-466817 PC-469191 PC-469202 PC-469206
PC-469212 PC-469215 PC-469229 PC-469293 PC-470539 PC-470548 PC-470560
PC-470564 PC-470586 PC-470791 PC-478808 PC-478880 PC-478931 PC-479416
PC-484836 PC-484846 PC-484954 PC-484963 PC-486405 PC-486419 PC-486423
PC-486426 PC-486436 PC-486438 PC-486439 PC-486440 PC-486446 PC-486458
PC-486467 PC-486468 PC-487283 PC-487313 PC-494906 PC-496616 PC-496722
PC-496750 PC-497246 PC-522180 PC-527882 PC-527884 RLC52-001 RLC52-

2020-08-01 00:01:45 SYSTEM SYSAWSRV
HR SKICKAT TILL: 21-1630([redacted]), 21-1630([redacted]),
21-1630([redacted]): GRÄNBYPARKEN; GRÄNBY, GRÄNBY, UPPSALA; FÖRSÖK
TILL; MORD/DRÅP; INSATS 11 OCH 15 /TOMH/RAPS92; 6641219; 1603754

2020-08-01 00:20:29 SYSTEM SYSAWSRV
HR SKICKAT TILL: 21-1630([redacted]), 21-1630([redacted]),
21-1630([redacted]): GRÄNBYPARKEN; GRÄNBY, GRÄNBY, UPPSALA; FÖRSÖK
TILL; MORD/DRÅP; INSATS 11 OCH 15 /TOMH/RAPS92; 6641219; 1603754

2020-08-01 00:23:23 SYSTEM SYSAWSRV
HR SKICKAT TILL: 29-6150([redacted]), 29-6150([redacted]),
29-6150( ): GRÄNBYPARKEN; GRÄNBY, GRÄNBY, UPPSALA; FÖRSÖK TILL;
MORD/DRÅP; INSATS 11 OCH 15 /TOMH/RAPS92; 6641219; 1603754

2020-08-01 00:23:54 SYSTEM SYSAWSRV
HR SKICKAT TILL: 29-4140([redacted]), 29-4140([redacted]),
29-4140( ): GRÄNBYPARKEN; GRÄNBY, GRÄNBY, UPPSALA; FÖRSÖK TILL;
MORD/DRÅP; INSATS 11 OCH 15 /TOMH/RAPS92; 6641219; 1603754

2020-08-01 00:24:04 SYSTEM SYSAWSRV
HR SKICKAT TILL: 29-4110([redacted]), 29-4110([redacted]),
29-4110( ), 29-4110(014207 JACKSON): GRANBYPARKEN; GRANBY, GRANBY,
UPPSALA; FÖRSÖK TILL; MORD/DRÅP; INSATS 11 OCH 15 /TOMH/RAPS92;
6641219; 1603754

2020-08-01 00:59:09 SYSTEM SYSAWSRV
HR SKICKAT TILL: 21-4610([redacted]), 21-4610([redacted]):
GRÄNBYPARKEN; GRÄNBY, GRÄNBY, UPPSALA; FÖRSÖK TILL; MORD/DRAP; INSATS
11 OCH 15 /TOMH/RAPS92; 6641219; 1603754

2020-08-01 01:29:29 SYSTEM SYSAWSRV
HR SKICKAT TILL: 21-1130([redacted]), 21-1130([redacted]),
21-1130( ): GRÄNBYPARKEN; GRÄNBY, GRÄNBY, UPPSALA; FORSOK TILL;
MORD/DRÅP; INSATS 11 OCH 15 /TOMH/RAPS92; 6641219; 1603754

2020-08-11 KC-POLIS SIDA 1
12:02:30
Efterfrågad av : 2VIMAHändelserapport / 5201-20200731-0402 / SYS-2020-0117669
Arbetsplats : PC-470539

2020-07-31 19:39:05 (9018) BEVAKNINGSUPPDRAG Nivå 4 :UPPS/KNIV
Prioritet :(3) 3 NÄRTID Anmälningssätt:EGET Områdeskod:520210 (6638107,1602927)
Åtgärdskod (1 - 6):108/107/R300/ / /
Operatörs Tjg.nr :062948 Scenario:GRUND -RLC52-112
Operatörs Tjg.nr :062948 -RLC52-112
Ansvarig patrull:21-4120 Tjg.nr 1:057232

---- Adressinformation ----
AKADEMISKA SJUKHUSET
AKADEMISKA, AKADEMISKA, UPPSALA, 75309 Plats/Info:INS 15/INTERN
[X] Aktuellt Adressregister:

---- Anmälare, detaljer ----
Efternamn/Förnamn:, [ ] Kontakta
Adress :, [?] Media

, ,

----Datum/tid information ----

Påbörjad HR	2020-07-31	19:39:05
Parkerad	2020-07-31	19:39:18
Registrerad	2020-07-31	19:39:28
Knuten		
Beordrad	2020-07-31	19:39:34
Påbörjat uppdrag	2020-07-31	19:39:40
Klar på plats	2020-07-31	21:55:55
Frihetsberövad		
Arbete pågår		
Återöppnad		
Klar	2020-08-01	00:53:44
Åtgärdskodad	2020-08-01	01:02:55
Avslutad	2020-08-01	01:03:42

---- Kommentarer ----

21-4120 BEORDRAD VIA F10	2020-07-31 19:39:34	2MAOM	RLC52-112	SYSTEM
21-5410 BEORDRAD VIA F10	2020-07-31 19:39:37	2MAOM	RLC52-112	SYSTEM
21-4120 Påbörjat uppdrag	2020-07-31 19:39:40	2MAOM	RLC52-112	SYSTEM
21-5410 Påbörjat uppdrag	2020-07-31 19:39:40	2MAOM	RLC52-112	SYSTEM
--	2020-07-31 19:39:42	2MAOM	RLC52-112	KOMMENTAR
Länkad Per Händelse 5201-20200731-0371	2020-07-31 19:40:03	2MAOM	RLC52-112	SYSTEM
--	2020-07-31 19:40:09	2MAOM	RLC52-112	KOMMENTAR
ÅTKOMSTSKYDDAT HR: AV RLC	2020-07-31 19:40:48	2MAOM	RLC52-112	SYSTEM
--	2020-07-31 19:40:49	2MAOM	RLC52-112	KOMMENTAR
Personnr: [redacted] Kön:M	2020-07-31 19:41:32	2MAOM	RLC52-112	KOMMENTAR
OMHÄNDERTAGEN Mohammad Ward	2020-07-31 19:41:32	2MAOM	RLC52-112	KOMMENTAR
PL13, AKADEMISKA SJUKHUSET	2020-07-31 19:41:33	2MAOM	RLC52-112	KOMMENTAR
--	2020-07-31 19:41:34	2MAOM	RLC52-112	KOMMENTAR
KRIMJOUR ÅKER MOT AKADEMISKA FÖR ATT HÄFÖ AV MOHAMMAD	2020-07-31 19:41:53	2MAOM	RLC52-112	KOMMENTAR
-	2020-07-31 19:41:53	2MAOM	RLC52-112	KOMMENTAR
PTRL KONTROLLERAT KWR411 PÅ VÅG MOT SJUKHUSET, 5 UPPRÖRDA INDIVIDER, VÄNNER TILL MÄ I LÄNKAT HR PÅ VÄG UPP	2020-07-31 19:42:21	2MAOM	RLC52-112	KOMMENTAR
-	2020-07-31 19:42:21	2MAOM	RLC52-112	KOMMENTAR
PIC: 21-5410 SVERLERT PC	2020-07-31 19:42:54	2MAOM	RLC52-112	BESLUT
-	2020-07-31 19:42:54	2MAOM	RLC52-112	BESLUT
VÄNNER TILL MÄ BEFINNER SIG NU PÅ FRAMSIDAN AV BYGGNADEN	2020-07-31 19:44:05	2MAOM	RLC52-112	KOMMENTAR
-	2020-07-31 19:44:05	2MAOM	RLC52-112	KOMMENTAR
KRIMJOUR HÄMTAR HÄFÖ VIA AMBULANSINTAGET	2020-07-31 19:44:16	2MAOM	RLC52-112	KOMMENTAR
-	2020-07-31 19:44:16	2MAOM	RLC52-112	KOMMENTAR
LÄGE GRÖNT I NULÄGET	2020-07-31 19:44:43	2MAOM	RLC52-112	KOMMENTAR
-	2020-07-31 19:44:43	2MAOM	RLC52-112	KOMMENTAR
TRE BILAR MED ANHÖRIGA OCH VÄNNER TILL MÄ HAR ANSLUTIT	2020-07-31 19:45:05	2MAOM	RLC52-112	KOMMENTAR
-	2020-07-31 19:45:05	2MAOM	RLC52-112	KOMMENTAR
[redacted]	2020-07-31 19:45:53	2MAOM	RLC52-112	SYSTEM
--	2020-07-31 19:45:56	2MAOM	RLC52-112	KOMMENTAR
Färg:GRÅ Fabrikat:BMW Modell:520D Landskod:SE Typ:PB	2020-07-31 19:46:26	2MAOM	RLC52-112	KOMMENTAR
KONTROLLERAT KWR411 SE	2020-07-31 19:46:27	2MAOM	RLC52-112	KOMMENTAR

TÄNK PÅ SEKRETESSEN INNAN DU LÄMNAR UT HR TILL ALLMÄNHETEN

Efterfrågad av : 2VIMAHändelserapport / 5201-20200731-0402 / SYS-2020-0117669
Arbetsplats : PC-470539

ISM MORDFÖRSÖK	2020-07-31 19:46:27 2MAOM	RLC52-112	KOMMENTAR
--	2020-07-31 19:46:29 2MAOM	RLC52-112	KOMMENTAR
21-5410: 5 BILAR ANSLUTIT, ETT 20-TAL PERSONER, FF GRÖNT LÄGE	2020-07-31 19:46:56 2MAOM	RLC52-112	NOTIS
-	2020-07-31 19:46:56 2MAOM	RLC52-112	NOTIS
KRIMJOUR INHÄMTAR MÄ KLÄDER	2020-07-31 19:50:32 2MAOM	RLC52-112	KOMMENTAR
-	2020-07-31 19:50:33 2MAOM	RLC52-112	KOMMENTAR
2-0 LÄMNAR INSATS, LÄGE GRÖNT, PTRL RIKTAR VID BEHOV	2020-07-31 19:54:27 2MAOM	RLC52-112	KOMMENTAR
-	2020-07-31 19:54:27 2MAOM	RLC52-112	KOMMENTAR
21-5410 Klar på plats	2020-07-31 21:55:55 2MAER	RLC52-126	SYSTEM
21-4120 Klar på plats	2020-07-31 21:55:58 2MAER	RLC52-126	SYSTEM
'	2020-07-31 21:55:59 2MAER	RLC52-126	KOMMENTAR
21-5410: LÄGE GRÖNT PÅ AKADEMISKA. HAFT 3 ST FÖRHÖR, ETT PAR FOTON TAGNA OCH ETT PM SOM SKA AVRAPPAS	2020-07-31 21:56:35 2MAER	RLC52-126	KOMMENTAR
'	2020-07-31 21:56:36 2MAER	RLC52-126	KOMMENTAR
21-4120 Ledig	2020-07-31 22:45:39 2JUHO	RLC52-125	SYSTEM
ÅTKOMSTSKYDD ÄNDRAT	2020-07-31 22:49:13 2SAHA	RLC52-127	SYSTEM
ROBERT I 21-5410 FÅTT ÅTKOMST	2020-07-31 22:49:35 2SAHA	RLC52-127	KOMMENTAR
-	2020-07-31 22:49:37 2SAHA	RLC52-127	KOMMENTAR
21-5410 Ledig	2020-08-01 00:53:44 2MAER	RLC52-126	SYSTEM
Åtgärdskod: 108, 107, R300	2020-08-01 01:02:55 2SAHA	RLC52-127	ÅTGÄRDSKOD
(RLC)	2020-08-01 01:02:55 2SAHA	RLC52-127	SYSTEM
Gripna Omhä Övr.fb.	2020-08-01 01:03:42 2JONL	RLC52-121	ÅTGÄRDSKOD
5201-20200731-0402 AVSLUTAD	2020-08-01 01:03:42 2JONL	RLC52-121	ÅTGÄRDSKOD
Utskriftsorsak:PUA [redacted]	2020-08-11 12:02:30 2VIMA	PC-470539	SYSTEM

---- Relationer ----

-	5201-20200731-0371 LÄNKADE AV OPERATÖR: 2MAOM
- OMHÄNDERTAGEN	Mohammad Ward
	PL13, AKADEMISKA SJUKHUSET
- KONTROLLERAT	KWR411 SE
	BMW 520D PB GRÅ
	ISM MORDFÖRSÖK

---- Patrullaktiviteter ----

21-4120	2020-07-31	19:39:34	057232	053479	Beordrad
	AKADEMISKA SJUKHUSET, AKADEMISKA, AKADEMISKA, UPPS				
21-4120	2020-07-31	19:39:35	057232	053479	Beordrad
	MEDDELANDE SÄNT [redacted] AKADEMISKA SJUKHUSET; AKADE				
21-4120	2020-07-31	19:39:35	057232	053479	Beordrad
	MEDDELANDE SÄNT [redacted] AKADEMISKA SJUKHUSET; AKADEMI				
21-4120	2020-07-31	19:39:35	057232	053479	Beordrad
	MEDDELANDE SÄNT AKADEMISKA SJUKHUSET; AKADEMISKA, AKADEMI				
21-5410	2020-07-31	19:39:37	032976	001964	Beordrad
	AKADEMISKA SJUKHUSET, AKADEMISKA, AKADEMISKA, UPPS				
21-5410	2020-07-31	19:39:39	032976	001964	Beordrad
	MEDDELANDE SÄNT [redacted] AKADEMISKA SJUKHUSET				
21-5410	2020-07-31	19:39:39	032976	001964	Beordrad
	MEDDELANDE SÄNT [redacted] AKADEMISKA SJUKHUSET; AKA				
21-4120	2020-07-31	19:39:39	057232	053479	Påbörjat uppdrag
	AKADEMISKA SJUKHUSET, AKADEMISKA, AKADEMISKA, UPPS				
21-5410	2020-07-31	19:39:40	032976	001964	Påbörjat uppdrag
	AKADEMISKA SJUKHUSET, AKADEMISKA, AKADEMISKA, UPPS				
21-5410	2020-07-31	21:55:54	032976	001964	Klar på plats
	AKADEMISKA SJUKHUSET, AKADEMISKA, AKADEMISKA, UPPS				
21-4120	2020-07-31	21:55:57	057232	053479	Klar på plats
	AKADEMISKA SJUKHUSET, AKADEMISKA, AKADEMISKA, UPPS				
21-5410	2020-07-31	21:57:30	032976	001964	Klar på plats
	>>AVRAPP				
21-4120	2020-07-31	22:45:39	057232	053479	Ledig
21-5410	2020-08-01	00:53:44	032976	001964	Ledig

---- Tilläggstext ----

2020-07-31 19:39:35 SYSTEM SYSAWSRV
HR SKICKAT TILL: 21-4120([redacted]), 21-4120([redacted]), 21-4120( ): AKADEMISKA SJUKHUSET; AKADEMISKA, AKADEMISKA, UPPSALA; BEVAKNINGSUPPDRAG; BEVAKNINGSUPPDRAG; 6638107; 1602927

2020-07-31 19:39:39 SYSTEM SYSAWSRV
HR SKICKAT TILL: 21-5410([redacted]), 21-5410([redacted]): AKADEMISKA SJUKHUSET; AKADEMISKA, AKADEMISKA, UPPSALA; BEVAKNINGSUPPDRAG; BEVAKNINGSUPPDRAG; 6638107; 1602927

Efterfrågad av : 2VIMAHändelserapport / 5201-20200731-0402 / SYS-2020-0117669
Arbetsplats : PC-470539

2020-07-31 22:49:13 2SAHA RLC52-127
ÅTKOMSTSKYDD ÄNDRAT LKC101-RKP LKC102-RKP LKC103-RKP LKC104-RKP
LKC105-RKP LKC106-RKP LKC107-RKP LKC108-RKP LKC109-RKP LKC201-RKP
LKC202-RKP LKC203-RKP LKC204-RKP LKC205-RKP PC-365897 PC-378113
PC-378869 PC-383888 PC-384101 PC-385905 PC-389172 PC-389610 PC-396195
PC-396210 PC-396489 PC-396504 PC-396508 PC-398524 PC-398526 PC-398698
PC-398728 PC-398732 PC-398738 PC-398742 PC-398746 PC-398803 PC-399156
PC-399165 PC-399189 PC-399202 PC-400505 PC-400659 PC-400855 PC-420200
PC-421022 PC-421560 PC-422124 PC-422131 PC-422261 PC-422275 PC-422757
PC-423931 PC-424177 PC-424820 PC-424835 PC-424942 PC-424959 PC-424966
PC-424984 PC-425169 PC-425260 PC-425290 PC-425428 PC-425433 PC-425930
PC-426283 PC-426487 PC-427718 PC-428258 PC-428262 PC-428263 PC-429855
PC-429864 PC-429884 PC-429899 PC-429905 PC-429908 PC-429922 PC-437811
PC-438382 PC-438387 PC-438392 PC-438414 PC-438844 PC-441701 PC-443451
PC-443971 PC-449160 PC-449425 PC-449426 PC-449429 PC-449433 PC-449437
PC-449446 PC-449475 PC-449479 PC-449480 PC-449491 PC-450485 PC-450488
PC-451187 PC-451199 PC-451202 PC-451204 PC-451205 PC-451206 PC-451212
PC-451306 PC-451308 PC-451310 PC-454848 PC-455310 PC-455320 PC-455328
PC-455330 PC-457605 PC-457612 PC-457621 PC-458692 PC-458698 PC-458726
PC-458732 PC-458735 PC-465329 PC-465349 PC-465351 PC-465911 PC-465914
PC-465915 PC-465919 PC-466267 PC-466817 PC-469191 PC-469202 PC-469206
PC-469212 PC-469215 PC-469229 PC-469293 PC-470539 PC-470548 PC-470560
PC-470564 PC-470586 PC-470791 PC-478808 PC-478880 PC-478931 PC-479416
PC-484836 PC-484846 PC-484954 PC-484963 PC-486405 PC-486419 PC-486423
PC-486426 PC-486436 PC-486438 PC-486439 PC-486440 PC-486446 PC-486458
PC-486467 PC-486468 PC-487283 PC-487313 PC-494906 PC-496616 PC-496722
PC-496750 PC-497246 PC-522180 PC-527882 PC-527884 RLC52-001 RLC52-

---

Polismyndigheten
Tänk på sekretess vid utlämnande
TÄNK PÅ SEKRETESSEN INNAN DU LÄMNAR UT HR TILL ALLMÄNHETEN

2020-08-11 KC-POLIS SIDA 1
12:02:30
Efterfrågad av : 2VIMAHändelserapport / 5201-20200731-0466 / SYS-2020-0117733
Arbetsplats : PC-470539

2020-07-31 21:24:00 (8001) KONTROLL PERSON/FORDON Nivå 4 :UPPS/KNIV
Prioritet :(3) 3 NÄRTID Anmälningssätt:EGET Områdeskod:520210 (6640503,1600514)
Åtgärdskod (1 - 6):123/R300/ / / /
Operatörs Tjg.nr :075215 Scenario:GRUND -RLC52-117
Operatörs Tjg.nr : -RLC52-117
Ansvarig patrull: Tjg.nr 1:075215

---- Adressinformation ----
BÄRBYLEDEN
HUSBYBORG, HUSBYBORG, UPPSALA, 75229 Plats/Info:
[X] Aktuellt Adressregister:

---- Anmälare, detaljer ----
Efternamn/Förnamn:, 21-8510 [ ] Kontakta
Adress :, [?] Media
21-8510
, ,

----Datum/tid information ----

Påbörjad HR	2020-07-31	21:24:00
Parkerad	2020-07-31	21:24:22
Registrerad	2020-07-31	21:24:42
Knuten		
Beordrad		
Påbörjat uppdrag		
Klar på plats		
Frihetsberövad		
Arbete pågår		
Återöppnad		
Klar		
Åtgärdskodad	2020-07-31	21:33:36
Avslutad	2020-07-31	21:41:06

---- Kommentarer ----

21-8510 ROPADE UPP PÅ INSATS 11 ATT DE STOPPAT EN BIL ISM SKJUTNINGEN I GRÄNBYPARKEN	2020-07-31 21:25:24 2DABE	RLC52-117	KOMMENTAR
-	2020-07-31 21:25:24 2DABE	RLC52-117	KOMMENTAR
DE STOD OCH BLÅADE PÅ BÄRBYLEDEN OCH EN BIL STANNAR CA 200 METER BAKOM DEM OCH PTRL BACKAR UPP MOT DEM	2020-07-31 21:26:08 2DABE	RLC52-117	KOMMENTAR
-	2020-07-31 21:26:09 2DABE	RLC52-117	KOMMENTAR
PTRL STANNAR BILEN OCH DE SÄGER ATT DE ÄR VÄNNER TILL DEN SKJUTNA OCH ÄR PÅ VÄG TILL AKADEMISKA	2020-07-31 21:26:41 2DABE	RLC52-117	KOMMENTAR
-	2020-07-31 21:26:41 2DABE	RLC52-117	KOMMENTAR
PTRL FÖLJER EFTER DEM TILL AKADEMISKA	2020-07-31 21:27:06 2DABE	RLC52-117	KOMMENTAR
-	2020-07-31 21:27:06 2DABE	RLC52-117	KOMMENTAR
Färg:GRÅ Fabrikat:BMW Modell:520D Landskod:SE Typ:PB	2020-07-31 21:27:37 2DABE	RLC52-117	KOMMENTAR
KONTROLLERAT KWR411 SE	2020-07-31 21:27:37 2DABE	RLC52-117	KOMMENTAR
KONTROLL BÄRBYLEDEN UPPSALA	2020-07-31 21:27:37 2DABE	RLC52-117	KOMMENTAR
-	2020-07-31 21:27:40 2DABE	RLC52-117	KOMMENTAR
Personnr:[redacted] Kön:M	2020-07-31 21:28:16 2DABE	RLC52-117	KOMMENTAR
FÖRARE AV FORDON. Ahmed Almassri	2020-07-31 21:28:17 2DABE	RLC52-117	KOMMENTAR
KONTROLLERAD BÄRBYLEDEN UPPSALA	2020-07-31 21:28:17 2DABE	RLC52-117	KOMMENTAR
-	2020-07-31 21:28:19 2DABE	RLC52-117	KOMMENTAR
Personnr:[redacted] Kön:M	2020-07-31 21:29:06 2DABE	RLC52-117	KOMMENTAR
PASSAGERARE Baran Arslan	2020-07-31 21:29:06 2DABE	RLC52-117	KOMMENTAR
VÄNSTER BAK ISM KONTROLL BÄRBYLEDEN UPPSALA	2020-07-31 21:29:06 2DABE	RLC52-117	KOMMENTAR
-	2020-07-31 21:29:09 2DABE	RLC52-117	KOMMENTAR
Personnr:0[redacted] Kön:M	2020-07-31 21:29:53 2DABE	RLC52-117	KOMMENTAR
PASSAGERARE MOHAMMAD SALMO	2020-07-31 21:29:54 2DABE	RLC52-117	KOMMENTAR
HÖGER FRAM ISM KONTROLL BÄRBYLEDEN UPPSALA	2020-07-31 21:29:54 2DABE	RLC52-117	KOMMENTAR
-	2020-07-31 21:29:56 2DABE	RLC52-117	KOMMENTAR
Personnr:[redacted] Kön:M	2020-07-31 21:30:51 2DABE	RLC52-117	KOMMENTAR
PASSAGERARE Bilal Mohamed Guelleh	2020-07-31 21:30:51 2DABE	RLC52-117	KOMMENTAR
HÖGER BAK ISM KONTROLL BÄRBYLEDEN UPPSALA	2020-07-31 21:30:51 2DABE	RLC52-117	KOMMENTAR
-	2020-07-31 21:30:54 2DABE	RLC52-117	KOMMENTAR
Personnr:[redacted] Kön:M	2020-07-31 21:31:37 2DABE	RLC52-117	KOMMENTAR
PASSAGERARE Sabri Ali Ahmed	2020-07-31 21:31:38 2DABE	RLC52-117	KOMMENTAR
MITTEN BAK ISM KONTROLL BÄRBYLEDEN UPPSALA	2020-07-31 21:31:38 2DABE	RLC52-117	KOMMENTAR

TÄNK PÅ SEKRETESSEN INNAN DU LÄMNAR UT HR TILL ALLMÄNHETEN

Efterfrågad av : 2VIMAHändelserapport / 5201-20200731-0466 / SYS-2020-0117733
Arbetsplats : PC-470539

-	2020-07-31 21:31:41 2DABE	RLC52-117	KOMMENTAR
KOLL UA	2020-07-31 21:31:54 2DABE	RLC52-117	KOMMENTAR
-	2020-07-31 21:31:54 2DABE	RLC52-117	KOMMENTAR
Länkad Till Händelse 5201-20200731-0371	2020-07-31 21:33:29 2DABE	RLC52-117	SYSTEM
-	2020-07-31 21:33:30 2DABE	RLC52-117	KOMMENTAR
Åtgärdskod: 123, R300	2020-07-31 21:33:36 2DABE	RLC52-117	ÅTGÄRDSKOD
(RLC)	2020-07-31 21:33:36 2DABE	RLC52-117	SYSTEM
Gripna Omhä Övr.fb.	2020-07-31 21:41:06 2SAVU	RLC52-121	ÅTGÄRDSKOD
5201-20200731-0466 AVSLUTAD	2020-07-31 21:41:06 2SAVU	RLC52-121	ÅTGÄRDSKOD
Utskriftsorsak:PUA U0025053	2020-08-11 12:02:30 2VIMA	PC-470539	SYSTEM

---- Relationer ----

-	5201-20200731-0371 LÄNKADE AV OPERATÖR: 2DABE
- FÖRARE AV FORDON.	Ahmed Almassri KONTROLLERAD BÄRBYLEDEN UPPSALA
- PASSAGERARE	Bilal Mohamed Guelleh HÖGER BAK ISM KONTROLL BÄRBYLEDEN UPPSALA
- PASSAGERARE	Sabri Ali Ahmed MITTEN BAK ISM KONTROLL BÄRBYLEDEN UPPSALA
- PASSAGERARE	MOHAMMAD SALMO HÖGER FRAM ISM KONTROLL BÄRBYLEDEN UPPSALA
- PASSAGERARE	Baran Arslan VÄNSTER BAK ISM KONTROLL BÄRBYLEDEN UPPSALA
- KONTROLLERAT	KWR411 SE BMW 520D PB GRÅ KONTROLL BÄRBYLEDEN UPPSALA

Polismyndigheten
Tänk på sekretess vid utlämnande
TÄNK PÅ SEKRETESSEN INNAN DU LÄMNAR UT HR TILL ALLMÄNHETEN

2020-08-11 KC-POLIS SIDA 1
12:02:30
Efterfrågad av : 2VIMAHändelserapport / 5201-20200731-0483 / SYS-2020-0117750
Arbetsplats : PC-470539

2020-07-31 21:46:06 (8001) KONTROLL PERSON/FORDON Nivå 4 :GÄSTRIKL
Prioritet :(3) 3 NÄRTID Anmälningssätt:TEL Områdeskod:520310 (6727781,1574097)
Åtgärdskod (1 - 6):110/ / / / /
Operatörs Tjg.nr :005330 Scenario:GRUND -RLC52-115
Operatörs Tjg.nr : -RLC52-115
Ansvarig patrull: Tjg.nr 1:011849

---- Adressinformation ----
INGO GÄVLE S
SÖDRA KUNGSVÄGEN 8, HEMSTA, GÄVLE, 80257 Plats/Info:
[X] Aktuellt Adressregister:

---- Anmälare, detaljer ----
Efternamn/Förnamn:[redacted] [ ] Kontakta
Adress :, [?] Media

, ,

----Datum/tid information ----

Påbörjad HR	2020-07-31	21:46:06
Parkerad	2020-07-31	21:46:17
Registrerad	2020-07-31	21:48:07
Knuten		
Beordrad		
Påbörjat uppdrag		
Klar på plats		
Frihetsberövad		
Arbete pågår		
Återöppnad		
Klar		
Åtgärdskodad		
Avslutad	2020-07-31	22:09:06

---- Kommentarer ----

KL 18.46	2020-07-31 21:46:58	2MIAX	RLC52-115	KOMMENTAR
*	2020-07-31 21:47:00	2MIAX	RLC52-115	KOMMENTAR
ANM STANNADE OCH TANKADE OCH EN BIL STANNADE	2020-07-31 21:47:20	2MIAX	RLC52-115	KOMMENTAR
BREVID				
MINST TRE PERS I DEN BILEN	2020-07-31 21:47:25	2MIAX	RLC52-115	KOMMENTAR
JÄTTESTRESSADE	2020-07-31 21:47:30	2MIAX	RLC52-115	KOMMENTAR
ANM REAGERADE PÅ DERAS SÄTT OCH NOTERADE REGNR	2020-07-31 21:47:49	2MIAX	RLC52-115	KOMMENTAR
NÄR HON KOM HEM HÖRDE HON OM SKJUTNINGEN I	2020-07-31 21:48:00	2MIAX	RLC52-115	KOMMENTAR
UPPSALA				
*	2020-07-31 21:48:16	2MIAX	RLC52-115	KOMMENTAR
Färg:GRÅ Fabrikat:BMW Modell:520D Landskod:SE	2020-07-31 21:48:31	2MIAX	RLC52-115	KOMMENTAR
Typ:PB				
IAKTTAGET/TIPS KWR411 SE	2020-07-31 21:48:32	2MIAX	RLC52-115	KOMMENTAR
[redacted]	2020-07-31 21:52:03	2MIAX	RLC52-115	SYSTEM
-	2020-07-31 21:56:11	2ALOB	RLC52-132	KOMMENTAR
Länkad Till Händelse 5201-20200731-0371	2020-07-31 21:56:22	2THGU	RLC52-131	SYSTEM
**	2020-07-31 21:56:28	2THGU	RLC52-131	KOMMENTAR
Gripna Omhä Övr.fb.	2020-07-31 22:09:06	2THGU	RLC52-131	ÅTGÄRDSKOD
Åtgärdskod: 110	2020-07-31 22:09:06	2THGU	RLC52-131	ÅTGÄRDSKOD
5201-20200731-0483 AVSLUTAD	2020-07-31 22:09:06	2THGU	RLC52-131	ÅTGÄRDSKOD
Utskriftsorsak:PUA U0025053	2020-08-11 12:02:30	2VIMA	PC-470539	SYSTEM

---- Relationer ----

-	5201-20200731-0371	LÄNKADE AV OPERATÖR: 2THGU
- IAKTTAGET/TIPS	KWR411 SE	
	BMW 520D PB GRÅ	

2020-08-11 KC-POLIS SIDA 1
12:02:30
Efterfrågad av : 2VIMAHändelserapport / 5201-20200801-0014 / SYS-2020-0117854
Arbetsplats : PC-470539

2020-08-01 00:14:58 (8001) KONTROLL PERSON/FORDON Nivå 4 :UPPS/KNIV
Prioritet :(3) 3 NÄRTID Anmälningssätt:PKC Områdeskod:520210 (6639961,1604531)
Åtgärdskod (1 - 6):110/R300/ / / /
Operatörs Tjg.nr :064599 Scenario:GRUND -RLC52-126
Operatörs Tjg.nr : -RLC52-126
Ansvarig patrull: Tjg.nr 1:064599

---- Adressinformation ----

ÅRSTAGATAN 37, SALA BACKE, UPPSALA, 75434 Plats/Info:
[X] Aktuellt Adressregister:

---- Anmälare, detaljer ----
Efternamn/Förnamn:[redacted] [ ] Kontakta
Adress :, [?] Media

, ,

----Datum/tid information ----

Påbörjad HR	2020-08-01	00:14:58
Parkerad	2020-08-01	00:15:04
Registrerad	2020-08-01	00:16:16
Knuten		
Beordrad		
Påbörjat uppdrag		
Klar på plats		
Frihetsberövad		
Arbete pågår		
Återöppnad		
Klar		
Åtgärdskodad	2020-08-01	00:17:52
Avslutad	2020-08-01	00:25:43

---- Kommentarer ----
TIPS FRÅN PKC
2020-08-01 00:16:28 2MAER RLC52-126 KOMMENTAR

ASTRID CLAESSOON [redacted] BOR I SALA BACKE
2020-08-01 00:16:28 2MAER RLC52-126 KOMMENTAR

VID 23.30 KOM DET EN KILLE PÅ INNERGÅRDEN
2020-08-01 00:16:28 2MAER RLC52-126 KOMMENTAR

ANM TYCKTE ATT HAN VERKADE STRESSAD OCH 2020-08-01 00:16:28 2MAER RLC52-126 KOMMENTAR
KOLLADE SIG ÖVER AXELN

ANM REAGERADE PÅ DETTA.
2020-08-01 00:16:28 2MAER RLC52-126 KOMMENTAR

KOM IN FRÅN GÅRDEN PÅ ÅRSTAGATAN 35 -37
2020-08-01 00:16:28 2MAER RLC52-126 KOMMENTAR

FÖRSVANN MOT BYGGMÄSTARGATAN
2020-08-01 00:16:28 2MAER RLC52-126 KOMMENTAR

SVARTA TRÄNINGSBYXOR
2020-08-01 00:16:28 2MAER RLC52-126 KOMMENTAR

SVARTA SNEAKERS
2020-08-01 00:16:28 2MAER RLC52-126 KOMMENTAR

GRÖN HOODIE (LJUS)
2020-08-01 00:16:28 2MAER RLC52-126 KOMMENTAR

LUVAN UPPE ÖVER HUVUDET
2020-08-01 00:16:28 2MAER RLC52-126 KOMMENTAR

SMAL
2020-08-01 00:16:28 2MAER RLC52-126 KOMMENTAR

TONÅRING
2020-08-01 00:16:28 2MAER RLC52-126 KOMMENTAR

'	2020-08-01 00:16:29	2MAER	RLC52-126	KOMMENTAR
ANM KOPPLAR DETTA TILL ATT DET KAN HA NÅGOT MED SKJUTNINGEN I GRÄNBY ATT GÖRA	2020-08-01 00:16:52	2MAER	RLC52-126	KOMMENTAR
'	2020-08-01 00:16:52	2MAER	RLC52-126	KOMMENTAR
Länkad Till Händelse 5201-20200731-0371	2020-08-01 00:16:59	2MAER	RLC52-126	SYSTEM
Personnr:[redacted]	2020-08-01 00:17:34	2MAER	RLC52-126	KOMMENTAR
ANMÄLARE ASTRID CLAESSON	2020-08-01 00:17:35	2MAER	RLC52-126	KOMMENTAR
IAKTAGELSE. SALABACKE ISM SKOTTLOSSNING GRÄNBYPARKEN 31/7	2020-08-01 00:17:35	2MAER	RLC52-126	KOMMENTAR
Åtgärdskod: 110, R300	2020-08-01 00:17:52	2MAER	RLC52-126	ÅTGÄRDSKOD
(RLC)	2020-08-01 00:17:52	2MAER	RLC52-126	SYSTEM
Gripna Omhä Övr.fb.	2020-08-01 00:25:43	2JONL	RLC52-121	ÅTGÄRDSKOD
5201-20200801-0014 AVSLUTAD	2020-08-01 00:25:43	2JONL	RLC52-121	ÅTGÄRDSKOD
Utskriftsorsak:[redacted]	2020-08-11 12:02:30	2VIMA	PC-470539	SYSTEM

---- Relationer ----

-	5201-20200731-0371 LÄNKADE AV OPERATÖR: 2MAER
- ANMÄLARE	ASTRID CLAESSON
	IAKTAGELSE. SALABACKE ISM SKOTTLOSSNING GRÄNBYPARKEN 31/7

Polismyndigheten
Tänk på sekretess vid utlämnande
TÄNK PÅ SEKRETESSEN INNAN DU LÄMNAR UT HR TILL ALLMÄNHETEN

2020-08-11 KC-POLIS SIDA 1
12:02:30
Efterfrågad av : 2VIMAHändelserapport / 5201-20200801-0021 / SYS-2020-0117861
Arbetsplats : PC-470539

2020-08-01 00:30:46 (8001) KONTROLL PERSON/FORDON / TIPS Nivå 4 :UPPS/KNIV
Prioritet :(3) 3 NÄRTID Anmälningssätt:E-POST Områdeskod:520210 (6641622,1605456)
Åtgärdskod (1 - 6):110/R300/ / / /
Operatörs Tjg.nr :064599 Scenario:GRUND -RLC52-126
Operatörs Tjg.nr : -RLC52-126
Ansvarig patrull: Tjg.nr 1:064599

---- Adressinformation ----
E4 UPPSALA
VAKSALA, VAKSALA, UPPSALA, 75594 Plats/Info:
[X] Aktuellt Adressregister:
---- Anmälare, detaljer ----
Efternamn/Förnamn:, [ ] Kontakta
Adress :, [?] Media

, ,

----Datum/tid information ----

Påbörjad HR	2020-08-01	00:30:46
Parkerad	2020-08-01	00:32:28
Registrerad	2020-08-01	00:32:37
Knuten		
Beordrad		
Påbörjat uppdrag		
Klar på plats		
Frihetsberövad		
Arbete pågår		
Återöppnad		
Klar		
Åtgärdskodad	2020-08-01	00:32:58
Avslutad	2020-08-01	00:41:35

---- Kommentarer ----
Vilken typ av brott handlar det om?
2020-08-01 00:31:43 2MAER RLC52-126 KOMMENTAR

Kriminella nätverk - gäng - vapen - våld;
2020-08-01 00:31:43 2MAER RLC52-126 KOMMENTAR

2020-08-01 00:31:43 2MAER RLC52-126 KOMMENTAR

Var hände det du vill tipsa om?
2020-08-01 00:31:43 2MAER RLC52-126 KOMMENTAR

På en specifik adress - plats - område etc.;
2020-08-01 00:31:43 2MAER RLC52-126 KOMMENTAR

2020-08-01 00:31:43 2MAER RLC52-126 KOMMENTAR

Ge oss så exakta uppgifter du kan för att 2020-08-01 00:31:43 2MAER RLC52-126 KOMMENTAR
hjälpa oss identifiera platsen:

E4 innan Sigtuna;
2020-08-01 00:31:43 2MAER RLC52-126 KOMMENTAR

2020-08-01 00:31:43 2MAER RLC52-126 KOMMENTAR

Länk till webbplats, Facebooksida:
2020-08-01 00:31:43 2MAER RLC52-126 KOMMENTAR

;
2020-08-01 00:31:43 2MAER RLC52-126 KOMMENTAR

2020-08-01 00:31:43 2MAER RLC52-126 KOMMENTAR

När hände det du vill tipsa om?
2020-08-01 00:31:43 2MAER RLC52-126 KOMMENTAR

I går;
2020-08-01 00:31:43 2MAER RLC52-126 KOMMENTAR

2020-08-01 00:31:43 2MAER RLC52-126 KOMMENTAR

Ge oss så exakta uppgifter du kan om 2020-08-01 00:31:43 2MAER RLC52-126 KOMMENTAR
tidpunkten:

19:51;
2020-08-01 00:31:43 2MAER RLC52-126 KOMMENTAR

2020-08-01 00:31:43 2MAER RLC52-126 KOMMENTAR

Beskriv vad du sett eller hört:
2020-08-01 00:31:43 2MAER RLC52-126 KOMMENTAR

Vi var på Max i Brillinge i närheten av Gränby 2020-08-01 00:31:43 2MAER RLC52-126 KOMMENTAR
när skjutningen skedde. Vi åkte sen mot
Stockholm via E4:an. På E4an så kommer då
först en svart BMW nån kombi och kör som en
fullständig idiot i full fart och kör sick 2020-08-01 00:31:43 2MAER RLC52-126 KOMMENTAR
sack förbi bilar via alla filer, även
innerfilen och ner i diket och sen upp igen.
Kort därefter kommer en till bil, en röd Skoda
med
registreringsnummer: HSO536 och kör på precis 2020-08-01 00:31:43 2MAER RLC52-126 KOMMENTAR
samma dåraktiga sätt. Vi reagerade extra
eftersom 1: vi trodde att bilarna skulle
orsaka en krasch, 2: att det just varit en
skjutning som det skrivits om i media. Vi hann 2020-08-01 00:31:43 2MAER RLC52-126 KOMMENTAR
inte ta registreringsnummer på den första
bilen. Det kanske inte har något med

skjutningen att göra alls men då det skedde i
samband med den så ville vi ändå tipsa.;
2020-08-01 00:31:43 2MAER RLC52-126 KOMMENTAR

2020-08-01 00:31:43 2MAER RLC52-126 KOMMENTAR

Berätta vad du vet om bakgrunden till det som 2020-08-01 00:31:43 2MAER RLC52-126 KOMMENTAR
har hänt:

Vi fick reda på skjutningen i Gränby via 2020-08-01 00:31:43 2MAER RLC52-126 KOMMENTAR
sociala medier och att det var en helikopter
ovanför oss.;

2020-08-01 00:31:43 2MAER RLC52-126 KOMMENTAR

Berätta vad du vet om vem eller vilka som är 2020-08-01 00:31:43 2MAER RLC52-126 KOMMENTAR
inblandade:

;
2020-08-01 00:31:43 2MAER RLC52-126 KOMMENTAR

2020-08-01 00:31:43 2MAER RLC52-126 KOMMENTAR

Kan du ge oss några uppgifter som kan hjälpa 2020-08-01 00:31:43 2MAER RLC52-126 KOMMENTAR
oss komma i kontakt med de inblandade?

;
2020-08-01 00:31:43 2MAER RLC52-126 KOMMENTAR

2020-08-01 00:31:43 2MAER RLC52-126 KOMMENTAR

Hur vet du detta?
2020-08-01 00:31:43 2MAER RLC52-126 KOMMENTAR

Jag har själv sett eller hört det.;
2020-08-01 00:31:43 2MAER RLC52-126 KOMMENTAR

2020-08-01 00:31:43 2MAER RLC52-126 KOMMENTAR

Om du har hört det från någon annan, berätta 2020-08-01 00:31:43 2MAER RLC52-126 KOMMENTAR
vem:

;
2020-08-01 00:31:43 2MAER RLC52-126 KOMMENTAR

2020-08-01 00:31:43 2MAER RLC52-126 KOMMENTAR

Kan du ge oss några kontaktuppgifter till den 2020-08-01 00:31:43 2MAER RLC52-126 KOMMENTAR
som berättat för dig?

' 2020-08-01 00:31:48 2MAER RLC52-126 KOMMENTAR
Bifoga filer:
2020-08-01 00:32:00 2MAER RLC52-126 KOMMENTAR

#Bifogafiler#;
2020-08-01 00:32:00 2MAER RLC52-126 KOMMENTAR

2020-08-01 00:32:00 2MAER RLC52-126 KOMMENTAR

Har du filmer du vill dela?
2020-08-01 00:32:00 2MAER RLC52-126 KOMMENTAR

;
2020-08-01 00:32:00 2MAER RLC52-126 KOMMENTAR

2020-08-01 00:32:00 2MAER RLC52-126 KOMMENTAR

Hur vill du helst bli kontaktad?
2020-08-01 00:32:00 2MAER RLC52-126 KOMMENTAR

E-post;
2020-08-01 00:32:00 2MAER RLC52-126 KOMMENTAR

2020-08-01 00:32:00 2MAER RLC52-126 KOMMENTAR

Namn:
2020-08-01 00:32:00 2MAER RLC52-126 KOMMENTAR

Johanna;
2020-08-01 00:32:00 2MAER RLC52-126 KOMMENTAR

Personnummer
2020-08-01 00:32:00 2MAER RLC52-126 KOMMENTAR

;
2020-08-01 00:32:00 2MAER RLC52-126 KOMMENTAR

E-post:
2020-08-01 00:32:00 2MAER RLC52-126 KOMMENTAR

[redacted]
2020-08-01 00:32:00 2MAER RLC52-126 KOMMENTAR

2020-08-01 00:32:00 2MAER RLC52-126 KOMMENTAR

Telefonnummer:
2020-08-01 00:32:00 2MAER RLC52-126 KOMMENTAR

Länkad Till Händelse 5201-20200731-0371	2020-08-01 00:32:50 2MAER	RLC52-126	SYSTEM
Åtgärdskod: 110, R300	2020-08-01 00:32:58 2MAER	RLC52-126	ÅTGÄRDSKOD
(RLC)	2020-08-01 00:32:58 2MAER	RLC52-126	SYSTEM
[redacted]	2020-08-01 00:41:30 2THGU	RLC52-131	SYSTEM
Gripna Omhä Övr.fb.	2020-08-01 00:41:35 2THGU	RLC52-131	ÅTGÄRDSKOD
5201-20200801-0021 AVSLUTAD	2020-08-01 00:41:35 2THGU	RLC52-131	ÅTGÄRDSKOD
Utskriftsorsak:[redacted]	2020-08-11 12:02:30 2VIMA	PC-470539	SYSTEM

---- Relationer ----
- 5201-20200731-0371 LÄNKADE AV OPERATÖR: 2MAER

2020-08-11 KC-POLIS SIDA 1
12:02:30
Efterfrågad av : 2VIMAHändelserapport / 5201-20200801-0055 / SYS-2020-0117895
Arbetsplats : PC-470539

2020-08-01 01:07:53 (6000) UTREDNINGSARBETE Nivå 4 :UPPS/KNIV
Prioritet :(3) 3 NÄRTID Anmälningssätt:EGET Områdeskod:520210 (6638838,1604183)
Åtgärdskod (1 - 6):123/R300/ / / /
Operatörs Tjg.nr :056890 Scenario:GRUND -RLC52-125
Operatörs Tjg.nr :056890 -RLC52-125
Ansvarig patrull:21-1610 Tjg.nr 1:043753

---- Adressinformation ----
POLISEN GODSHANTERING
KNIVSTAGATAN 16, BOLÄNDERNA, UPPSALA, 75323 Plats/Info:
[X] Aktuellt Adressregister:

---- Anmälare, detaljer ----
Efternamn/Förnamn:, [ ] Kontakta
Adress :, [?] Media
21-1610
, ,

----Datum/tid information ----

Påbörjad HR	2020-08-01	01:07:53
Parkerad	2020-08-01	01:07:53
Registrerad	2020-08-01	01:07:53
Knuten		
Beordrad	2020-08-01	01:07:54
Påbörjat uppdrag	2020-08-01	01:07:54
Klar på plats	2020-08-01	01:38:57
Frihetsberövad		
Arbete pågår		
Återöppnad		
Klar	2020-08-01	01:38:58
Åtgärdskodad	2020-08-01	01:39:08
Avslutad	2020-08-01	01:41:10

---- Kommentarer ----

21-1610 BEGÄRT EGET HR	2020-08-01 01:07:54	2JUHO	RLC52-125	SYSTEM
21-1610 Påbörjat uppdrag	2020-08-01 01:07:54	2JUHO	RLC52-125	SYSTEM
Länkad Till Händelse 5201-20200731-0371	2020-08-01 01:08:12	2JUHO	RLC52-125	SYSTEM
-	2020-08-01 01:08:13	2JUHO	RLC52-125	KOMMENTAR
MÄRKA UPP FORDON SOM ÄR TAGNA I BESLAG	2020-08-01 01:08:22	2JUHO	RLC52-125	KOMMENTAR
-	2020-08-01 01:08:23	2JUHO	RLC52-125	KOMMENTAR
21-1610 Klar på plats	2020-08-01 01:38:57	2JUHO	RLC52-125	SYSTEM
21-1610 Ledig	2020-08-01 01:38:58	2JUHO	RLC52-125	SYSTEM
-	2020-08-01 01:39:01	2JUHO	RLC52-125	KOMMENTAR
Åtgärdskod: 123, R300	2020-08-01 01:39:08	2JUHO	RLC52-125	ÅTGÄRDSKOD
(RLC)	2020-08-01 01:39:08	2JUHO	RLC52-125	SYSTEM
Gripna Omhä Övr.fb.	2020-08-01 01:41:10	2JONL	RLC52-121	ÅTGÄRDSKOD
5201-20200801-0055 AVSLUTAD	2020-08-01 01:41:10	2JONL	RLC52-121	ÅTGÄRDSKOD
Utskriftsorsak:[redacted]	2020-08-11 12:02:30	2VIMA	PC-470539	SYSTEM

---- Relationer ----
- 5201-20200731-0371 LÄNKADE AV OPERATÖR: 2JUHO

---- Patrullaktiviteter ----

21-1610	2020-08-01	01:07:53	043753	061150	Ledig
	BEGÄRT EGET HR RLC52-125 5201-20200801-0055				
21-1610	2020-08-01	01:07:54	043753	061150	Beordrad
	, ,				
21-1610	2020-08-01	01:07:54	043753	061150	Påbörjat uppdrag
	, ,				
21-1610	2020-08-01	01:07:55	043753	061150	Påbörjat uppdrag
	MEDDELANDE SÄNT [redacted] 0; 0 5201-20200801-0055				
21-1610	2020-08-01	01:07:55	043753	061150	Påbörjat uppdrag
	MEDDELANDE SÄNT [redacted] 0; 0 5201-20200801-0055				
21-1610	2020-08-01	01:07:55	043753	061150	Påbörjat uppdrag
	MEDDELANDE SÄNT 0; 0 5201-20200801-0055				
21-1610	2020-08-01	01:08:09	043753	061150	Påbörjat uppdrag
	POLISEN GODSHANTERING, KNIVSTAGATAN 16, BOLÄNDERNA				
21-1610	2020-08-01	01:38:57	043753	061150	Klar på plats
	POLISEN GODSHANTERING, KNIVSTAGATAN 16, BOLÄNDERNA				
21-1610	2020-08-01	01:38:57	043753	061150	Ledig

TÄNK PÅ SEKRETESSEN INNAN DU LÄMNAR UT HR TILL ALLMÄNHETEN

Efterfrågad av : 2VIMAHändelserapport / 5201-20200801-0055 / SYS-2020-0117895
Arbetsplats : PC-470539

---- Tilläggstext ----
2020-08-01 01:07:55 SYSTEM SYSAWSRV
HR SKICKAT TILL: 21-1610([redacted]), 21-1610([redacted]),
21-1610( ): 0; 0

Polismyndigheten
Tänk på sekretess vid utlämnande
TÄNK PÅ SEKRETESSEN INNAN DU LÄMNAR UT HR TILL ALLMÄNHETEN

2020-08-11 KC-POLIS SIDA 1
12:02:30
Efterfrågad av : 2VIMAHändelserapport / 5201-20200801-0126 / SYS-2020-0117966
Arbetsplats : PC-470539

2020-08-01 03:47:16 (9018) BEVAKNINGSUPPDRAG / AVSPÄRRNING Nivå 4 :UPPS/KNIV
Prioritet :(3) 3 NÄRTID Anmälningssätt:EGET Områdeskod:520210 (6641173,1604329)
Åtgärdskod (1 - 6):123/138/R300/ / /
Operatörs Tjg.nr :042073 Scenario:GRUND -RLC52-121
Operatörs Tjg.nr :042073 -RLC52-121
Ansvarig patrull:21-1430 Tjg.nr 1:042393

---- Adressinformation ----
GRÄNBYPARKEN
GRÄNBY, GRÄNBY, UPPSALA, 75432 Plats/Info:
[X] Aktuellt Adressregister:

---- Anmälare, detaljer ----
Efternamn/Förnamn:, [ ] Kontakta
Adress :, [?] Media

, ,

----Datum/tid information ----

Påbörjad HR	2020-08-01	03:47:16
Parkerad	2020-08-01	03:47:24
Registrerad	2020-08-01	03:47:35
Knuten		
Beordrad	2020-08-01	03:48:02
Påbörjat uppdrag	2020-08-01	03:48:22
Klar på plats	2020-08-01	04:11:09
Frihetsberövad		
Arbete pågår		
Återöppnad		
Klar	2020-08-01	16:58:14
Åtgärdskodad	2020-08-01	16:58:33
Avslutad	2020-08-01	16:59:13

---- Kommentarer ----

21-1430 BEORDRAD VIA DRAG/SLÄPP	2020-08-01 03:48:02	2JONL	RLC52-121	SYSTEM
21-1640 BEORDRAD VIA DRAG/SLÄPP	2020-08-01 03:48:16	2JONL	RLC52-121	SYSTEM
21-1430 Påbörjat uppdrag	2020-08-01 03:48:22	2JONL	RLC52-121	SYSTEM
21-1640 Påbörjat uppdrag	2020-08-01 03:48:23	2JONL	RLC52-121	SYSTEM
--	2020-08-01 03:48:26	2JONL	RLC52-121	KOMMENTAR
Länkad Till Händelse 5201-20200731-0371	2020-08-01 03:48:37	2JONL	RLC52-121	SYSTEM
--	2020-08-01 03:48:41	2JONL	RLC52-121	KOMMENTAR
RONDERING AV AVSPÄRRNINGAR	2020-08-01 03:48:47	2JONL	RLC52-121	KOMMENTAR
--	2020-08-01 03:48:48	2JONL	RLC52-121	KOMMENTAR
21-1410 BEORDRAD VIA DRAG/SLÄPP	2020-08-01 03:59:24	2EMWE	RLC52-124	SYSTEM
21-1430 Klar på plats	2020-08-01 04:11:09	2DABE	RLC52-117	SYSTEM
21-1430 Ledig	2020-08-01 04:11:10	2DABE	RLC52-117	SYSTEM
21-1640 PATRULLEN OMPRIORITERAD	2020-08-01 04:46:41	2EMWE	RLC52-124	SYSTEM
5201-20200801-0141				
21-1430 BEORDRAD VIA DRAG/SLÄPP	2020-08-01 04:47:58	2EMWE	RLC52-124	SYSTEM
21-1130 BEORDRAD VIA DRAG/SLÄPP	2020-08-01 04:59:16	2EMWE	RLC52-124	SYSTEM
21-1130 Påbörjat uppdrag	2020-08-01 04:59:34	2EMWE	RLC52-124	SYSTEM
21-1410 Påbörjat uppdrag	2020-08-01 04:59:40	2EMWE	RLC52-124	SYSTEM
21-1430 Påbörjat uppdrag	2020-08-01 04:59:41	2EMWE	RLC52-124	SYSTEM
21-1410 Klar på plats	2020-08-01 05:04:12	2EMWE	RLC52-124	SYSTEM
21-1410 Ledig	2020-08-01 05:04:13	2EMWE	RLC52-124	SYSTEM
21-1120 BEORDRAD VIA DRAG/SLÄPP	2020-08-01 05:05:39	2EMWE	RLC52-124	SYSTEM
--	2020-08-01 05:05:51	2EMWE	RLC52-124	KOMMENTAR
21-1120 Påbörjat uppdrag	2020-08-01 05:21:33	2EMWE	RLC52-124	SYSTEM
21-1130 Klar på plats	2020-08-01 05:31:42	2EMWE	RLC52-124	SYSTEM
21-1130 Ledig	2020-08-01 05:31:44	2EMWE	RLC52-124	SYSTEM
21-1130 BEORDRAD VIA F10	2020-08-01 06:36:49	2CABI	RLC52-116	SYSTEM
21-1130 Påbörjat uppdrag	2020-08-01 06:41:03	SYSTEM	SYSAWSRV	RAKEL
21-1160 BEORDRAD VIA DRAG/SLÄPP	2020-08-01 06:45:09	2LEGR	RLC52-112	SYSTEM
21-1630 BEORDRAD VIA DRAG/SLÄPP	2020-08-01 06:48:02	2MALA	RLC52-133	SYSTEM
21-1120 Klar på plats	2020-08-01 07:05:19	2FRED	RLC52-123	SYSTEM
21-1120 Ledig	2020-08-01 07:05:19	2FRED	RLC52-123	SYSTEM
21-1430 Klar på plats	2020-08-01 07:08:44	2LIER	RLC52-122	SYSTEM
21-1430 Ledig	2020-08-01 07:08:45	2LIER	RLC52-122	SYSTEM
21-1160 Påbörjat uppdrag	2020-08-01 07:12:22	2LIER	RLC52-122	SYSTEM
21-1630 Påbörjat uppdrag	2020-08-01 07:12:23	2LIER	RLC52-122	SYSTEM
24-8720 BEORDRAD VIA DRAG/SLÄPP	2020-08-01 07:46:17	2MALA	RLC52-133	SYSTEM

TÄNK PÅ SEKRETESSEN INNAN DU LÄMNAR UT HR TILL ALLMÄNHETEN

Efterfrågad av : 2VIMAHändelserapport / 5201-20200801-0126 / SYS-2020-0117966
Arbetsplats : PC-470539

-	2020-08-01 09:41:00 2FRED	RLC52-123	KOMMENTAR
21-9100: 21-1130 [redacted]	2020-08-01 09:41:55 2FRED	RLC52-123	BESLUT
-	2020-08-01 09:41:56 2FRED	RLC52-123	BESLUT
24-8720 Påbörjat uppdrag	2020-08-01 09:50:39 2LIER	RLC52-122	SYSTEM
-	2020-08-01 10:34:51 2MASA	RLC52-124	KOMMENTAR
BESLUT OM UTÖKAD AVSPÄRRNING 10.29 LENNART HOLMBERG	2020-08-01 10:35:35 2MASA	RLC52-124	BESLUT
-	2020-08-01 10:35:42 2MASA	RLC52-124	KOMMENTAR
EMMA 21-1130: DEN UTÖKADE AVSPÄRRNINGEN INNEFATTAR INNERGÅRDEN ALBERT ENGSTRÖM NR 13, 15, 17, OCH 21 DÅ MAN HITTAT FLER SKADOR	2020-08-01 10:36:32 2MASA	RLC52-124	KOMMENTAR
-	2020-08-01 10:36:32 2MASA	RLC52-124	KOMMENTAR
21-1160 BESLUT ATT RIVA AVSPÄRRNINGEN AV SPANINGSLEDARE, PTRL VERKSTÄLLER	2020-08-01 11:31:45 2LIER	RLC52-122	KOMMENTAR
-	2020-08-01 11:31:45 2LIER	RLC52-122	KOMMENTAR
21-1160 Klar på plats	2020-08-01 11:32:08 2LIER	RLC52-122	SYSTEM
21-1160 Ledig	2020-08-01 11:32:08 2LIER	RLC52-122	SYSTEM
-	2020-08-01 11:32:12 2LIER	RLC52-122	KOMMENTAR
21-9770 BEORDRAD VIA DRAG/SLÄPP	2020-08-01 12:40:58 2MASA	RLC52-124	SYSTEM
21-9770 SKA SÖKA AV OMR SOLSKENSGATAN	2020-08-01 12:41:13 2MASA	RLC52-124	KOMMENTAR
-	2020-08-01 12:41:13 2MASA	RLC52-124	KOMMENTAR
21-9770 Påbörjat uppdrag	2020-08-01 13:29:31 2TOHE	RLC52-121	SYSTEM
21-9770 PATRULLEN OMPRIORITERAD 5201-20200801-0296	2020-08-01 13:59:39 2MASA	RLC52-124	SYSTEM
-	2020-08-01 15:52:52 2LIER	RLC52-122	KOMMENTAR
21-1130 AVPÄRRNINGEN HÄVD VID BROTTSPLATSEN	2020-08-01 15:53:04 2LIER	RLC52-122	KOMMENTAR
-	2020-08-01 15:53:04 2LIER	RLC52-122	KOMMENTAR
21-1130 Klar på plats	2020-08-01 15:53:55 2LIER	RLC52-122	SYSTEM
21-1130 Ledig	2020-08-01 15:53:56 2LIER	RLC52-122	SYSTEM
21-1630 Klar på plats	2020-08-01 15:53:57 2LIER	RLC52-122	SYSTEM
21-1630 Ledig	2020-08-01 15:53:57 2LIER	RLC52-122	SYSTEM
24-8720 Klar på plats	2020-08-01 16:27:15 2LYKA	RLC52-114	SYSTEM
24-8720 : AVRAPP	2020-08-01 16:27:42 2LYKA	RLC52-114	KOMMENTAR
*	2020-08-01 16:27:43 2LYKA	RLC52-114	KOMMENTAR
21-1640 Knytning raderad	2020-08-01 16:38:15 2MAER	RLC52-125	SYSTEM
24-8720 Ledig	2020-08-01 16:58:14 2JUHO	RLC52-126	SYSTEM
Åtgärdskod: 123, 138, R300	2020-08-01 16:58:33 2JUHO	RLC52-126	ÅTGÄRDSKOD
(RLC)	2020-08-01 16:58:33 2JUHO	RLC52-126	SYSTEM
Gripna Omhä Övr.fb.	2020-08-01 16:59:13 2MATH	RLC52-121	ÅTGÄRDSKOD
5201-20200801-0126 AVSLUTAD	2020-08-01 16:59:13 2MATH	RLC52-121	ÅTGÄRDSKOD
Utskriftsorsak:[redacted]	2020-08-11 12:02:30 2VIMA	PC-470539	SYSTEM

---- Relationer ----
- 5201-20200731-0371 LÄNKADE AV OPERATÖR: 2JONL

---- Patrullaktiviteter ----

21-1430	2020-08-01	03:48:02	042393	055234	Beordrad GRÄNBYPARKEN, GRÄNBY, GRÄNBY, UPPSALA
21-1430	2020-08-01	03:48:03	042393	055234	Beordrad MEDDELANDE SÄNT [redacted] GRÄNBYPARKEN; GRÄNBY, GRÄNB
21-1430	2020-08-01	03:48:03	042393	055234	Beordrad MEDDELANDE SÄNT [redacted] GRÄNBYPARKEN; GRÄNBY, GRÄNB
21-1430	2020-08-01	03:48:03	042393	055234	Beordrad MEDDELANDE SÄNT [redacted] GRÄNBYPARKEN; GRÄNBY, GRÄN
21-1430	2020-08-01	03:48:03	042393	055234	Beordrad MEDDELANDE SÄNT [redacted] GRÄNBYPARKEN; GRÄNBY, GRÄNBY
21-1430	2020-08-01	03:48:03	042393	055234	Beordrad MEDDELANDE SÄNT GRÄNBYPARKEN; GRÄNBY, GRÄNBY, UPPSALA; AV
21-1640	2020-08-01	03:48:16	000194	060850	Beordrad GRÄNBYPARKEN, GRÄNBY, GRÄNBY, UPPSALA
21-1640	2020-08-01	03:48:17	000194	060850	Beordrad MEDDELANDE SÄNT [redacted] GRÄNBYPARKEN; GRÄNBY, GRÄNB
21-1640	2020-08-01	03:48:17	000194	060850	Beordrad MEDDELANDE SÄNT [redacted] GRÄNBYPARKEN; GRÄNBY, GRÄNB
21-1640	2020-08-01	03:48:17	000194	060850	Beordrad MEDDELANDE SÄNT GRÄNBYPARKEN; GRÄNBY, GRÄNBY, UPPSALA; AV
21-1430	2020-08-01	03:48:22	042393	055234	Påbörjat uppdrag GRÄNBYPARKEN, GRÄNBY, GRÄNBY, UPPSALA
21-1640	2020-08-01	03:48:23	000194	060850	Påbörjat uppdrag GRÄNBYPARKEN, GRÄNBY, GRÄNBY, UPPSALA
21-1410	2020-08-01	03:59:23	036588	043975	Beordrad GRÄNBYPARKEN, GRÄNBY, GRÄNBY, UPPSALA
21-1410	2020-08-01	03:59:26	036588	043975	Beordrad

Efterfrågad av : 2VIMAHändelserapport / 5201-20200801-0126 / SYS-2020-0117966
Arbetsplats : PC-470539

	MEDDELANDE SÄNT [redacted] GRÄNBYPARKEN; GRÄNBY, GRÄ				
21-1410	2020-08-01	03:59:26	036588	043975	Beordrad
	MEDDELANDE SÄNT [redacted] GRÄNBYPARKEN; GRÄNBY, GRÄN				
21-1410	2020-08-01	03:59:26	036588	043975	Beordrad
	MEDDELANDE SÄNT GRÄNBYPARKEN; GRÄNBY, GRÄNBY, UPPSALA; AV				
21-1410	2020-08-01	03:59:39	036588	043975	Beordrad
	GRÄNBYPARKEN, GRÄNBY, GRÄNBY, UPPSALA				
21-1410	2020-08-01	03:59:47	036588	043975	Beordrad
	GRÄNBYPARKEN, GRÄNBY, GRÄNBY, UPPSALA				
21-1430	2020-08-01	04:11:09	042393	055234	Klar på plats
	GRÄNBYPARKEN, GRÄNBY, GRÄNBY, UPPSALA				
21-1430	2020-08-01	04:11:10	042393	055234	Ledig
21-1640	2020-08-01	04:46:41	000194	060850	Knuten till HR
	SKALL KNYTNING GÖRAS MOT AKTUELL HÄNDELSE?				
21-1640	2020-08-01	04:46:41	000194	060850	Ledig
	PATRULLEN HAR TAGITS BORT 5201-20200801-0126				
21-1640	2020-08-01	04:46:41	000194	060850	Ledig
	PATRULLEN OMPRIORITERAD5201-20200801-0141 5201-20200801-0126				
21-1430	2020-08-01	04:47:58	042393	055234	Beordrad
	GRÄNBYPARKEN, GRÄNBY, GRÄNBY, UPPSALA				
21-1430	2020-08-01	04:47:59	042393	055234	Beordrad
	MEDDELANDE SÄNT [redacted] GRÄNBYPARKEN; GRÄNBY, GRÄNB				
21-1430	2020-08-01	04:47:59	042393	055234	Beordrad
	MEDDELANDE SÄNT [redacted] GRÄNBYPARKEN; GRÄNBY, GRÄNB				
21-1430	2020-08-01	04:47:59	042393	055234	Beordrad
	MEDDELANDE SÄNT [redacted] GRÄNBYPARKEN; GRÄNBY, GRÄN				
21-1430	2020-08-01	04:47:59	042393	055234	Beordrad
	MEDDELANDE SÄNT [redacted] GRÄNBYPARKEN; GRÄNBY, GRÄNBY				
21-1430	2020-08-01	04:47:59	042393	055234	Beordrad
	MEDDELANDE SÄNT GRÄNBYPARKEN; GRÄNBY, GRÄNBY, UPPSALA; AV				
21-1130	2020-08-01	04:59:16	058734	065997	Beordrad
	GRÄNBYPARKEN, GRÄNBY, GRÄNBY, UPPSALA				
21-1130	2020-08-01	04:59:16	058734	065997	Beordrad
	MEDDELANDE SÄNT [redacted] GRÄNBYPARKEN; GRÄNBY, GRÄNBY,				
21-1130	2020-08-01	04:59:16	058734	065997	Beordrad
	MEDDELANDE SÄNT [redacted] GRÄNBYPARKEN; GRÄNBY, GR				
21-1130	2020-08-01	04:59:16	058734	065997	Beordrad
	MEDDELANDE SÄNT GRÄNBYPARKEN; GRÄNBY, GRÄNBY, UPPSALA; AV				
21-1130	2020-08-01	04:59:25	058734	065997	Beordrad
	GRÄNBYPARKEN, GRÄNBY, GRÄNBY, UPPSALA				
21-1130	2020-08-01	04:59:34	058734	065997	Påbörjat uppdrag
	GRÄNBYPARKEN, GRÄNBY, GRÄNBY, UPPSALA				
21-1410	2020-08-01	04:59:40	036588	043975	Påbörjat uppdrag
	GRÄNBYPARKEN, GRÄNBY, GRÄNBY, UPPSALA				
21-1430	2020-08-01	04:59:41	042393	055234	Påbörjat uppdrag
	GRÄNBYPARKEN, GRÄNBY, GRÄNBY, UPPSALA				
21-1410	2020-08-01	05:04:12	036588	043975	Klar på plats
	GRÄNBYPARKEN, GRÄNBY, GRÄNBY, UPPSALA				
21-1410	2020-08-01	05:04:12	036588	043975	Ledig
21-1120	2020-08-01	05:05:39	060903	065956	Beordrad
	GRÄNBYPARKEN, GRÄNBY, GRÄNBY, UPPSALA				
21-1120	2020-08-01	05:05:42	060903	065956	Beordrad
	MEDDELANDE SÄNT [redacted] GRÄNBYPARKEN; GRÄNBY, GRÄNB				
21-1120	2020-08-01	05:05:42	060903	065956	Beordrad
	MEDDELANDE SÄNT [redacted] GRÄNBYPARKEN; GRÄNBY, GRÄNBY				
21-1120	2020-08-01	05:05:42	060903	065956	Beordrad
	MEDDELANDE SÄNT GRÄNBYPARKEN; GRÄNBY, GRÄNBY, UPPSALA; AV				
21-1130	2020-08-01	05:06:16	058734	065997	Påbörjat uppdrag
	GRÄNBYPARKEN, GRÄNBY, GRÄNBY, UPPSALA				
21-1120	2020-08-01	05:21:32	060903	065956	Påbörjat uppdrag
	GRÄNBYPARKEN, GRÄNBY, GRÄNBY, UPPSALA				
21-1130	2020-08-01	05:31:42	058734	065997	Klar på plats
	GRÄNBYPARKEN, GRÄNBY, GRÄNBY, UPPSALA				
21-1130	2020-08-01	05:31:44	058734	065997	Ledig
21-1130	2020-08-01	06:36:49	046312	068649	Beordrad
	GRÄNBYPARKEN, GRÄNBY, GRÄNBY, UPPSALA				
21-1130	2020-08-01	06:36:50	046312	068649	Beordrad
	MEDDELANDE SÄNT [redacted] GRÄNBYPARKEN; GRÄNBY, GRÄNBY				
21-1130	2020-08-01	06:36:50	046312	068649	Beordrad
	MEDDELANDE SÄNT [redacted] GRÄNBYPARKEN; GRÄNBY, GRÄN				
21-1130	2020-08-01	06:36:50	046312	068649	Beordrad
	MEDDELANDE SÄNT GRÄNBYPARKEN; GRÄNBY, GRÄNBY, UPPSALA; AV				
21-1130	2020-08-01	06:41:03	046312	068649	Påbörjat uppdrag

Efterfrågad av : 2VIMAHändelserapport / 5201-20200801-0126 / SYS-2020-0117966
Arbetsplats : PC-470539

123946

21-1160	2020-08-01	06:45:09	060863	058783	Beordrad
	GRÄNBYPARKEN, GRÄNBY, GRÄNBY, UPPSALA				
21-1160	2020-08-01	06:45:12	060863	058783	Beordrad
	MEDDELANDE SÄNT [redacted] GRÄNBYPARKEN; GRÄNBY, GRÄNB				
21-1160	2020-08-01	06:45:12	060863	058783	Beordrad
	MEDDELANDE SÄNT [redacted] GRÄNBYPARKEN; GRÄN				
21-1160	2020-08-01	06:45:12	060863	058783	Beordrad
	MEDDELANDE SÄNT GRÄNBYPARKEN; GRÄNBY, GRÄNBY, UPPSALA; AV				
21-1630	2020-08-01	06:48:02	058753	058069	Beordrad
	GRÄNBYPARKEN, GRÄNBY, GRÄNBY, UPPSALA				
21-1630	2020-08-01	06:48:06	058753	058069	Beordrad
	MEDDELANDE SÄNT [redacted] GRÄNBYPARKEN; GRÄNBY, GRÄNB				
21-1630	2020-08-01	06:48:06	058753	058069	Beordrad
	MEDDELANDE SÄNT [redacted] GRÄNBYPARKEN; GRÄNBY, GRÄNB				
21-1630	2020-08-01	06:48:06	058753	058069	Beordrad
	MEDDELANDE SÄNT GRÄNBYPARKEN; GRÄNBY, GRÄNBY, UPPSALA; AV				
21-1120	2020-08-01	07:05:19	060903	065956	Klar på plats
	GRÄNBYPARKEN, GRÄNBY, GRÄNBY, UPPSALA				
21-1120	2020-08-01	07:05:19	060903	065956	Ledig
21-1430	2020-08-01	07:08:44	042393	055234	Klar på plats
	GRÄNBYPARKEN, GRÄNBY, GRÄNBY, UPPSALA				
21-1430	2020-08-01	07:08:45	042393	055234	Ledig
21-1160	2020-08-01	07:12:22	060863	058783	Påbörjat uppdrag
	GRÄNBYPARKEN, GRÄNBY, GRÄNBY, UPPSALA				
21-1630	2020-08-01	07:12:23	058753	058069	Påbörjat uppdrag
	GRÄNBYPARKEN, GRÄNBY, GRÄNBY, UPPSALA				
21-1630	2020-08-01	07:14:17	058753	058069	Påbörjat uppdrag
	GRÄNBYPARKEN, GRÄNBY, GRÄNBY, UPPSALA				
24-8720	2020-08-01	07:46:17	016074	004988	Beordrad
	GRÄNBYPARKEN, GRÄNBY, GRÄNBY, UPPSALA				
24-8720	2020-08-01	07:46:21	016074	004988	Beordrad
	MEDDELANDE SÄNT [redacted] GRÄNBYPARKEN; GRÄNBY, GRÄNBY,				
24-8720	2020-08-01	07:46:21	016074	004988	Beordrad
	MEDDELANDE SÄNT [redacted] GRÄNBYPARKEN; GRÄNBY, GR				
24-8720	2020-08-01	07:46:21	016074	004988	Beordrad
	MEDDELANDE SÄNT GRÄNBYPARKEN; GRÄNBY, GRÄNBY, UPPSALA; AV				
24-8720	2020-08-01	09:50:39	016074	004988	Påbörjat uppdrag
	GRÄNBYPARKEN, GRÄNBY, GRÄNBY, UPPSALA				
21-1160	2020-08-01	11:32:08	060863	058783	Klar på plats
	GRÄNBYPARKEN, GRÄNBY, GRÄNBY, UPPSALA				
21-1160	2020-08-01	11:32:08	060863	058783	Ledig
21-9770	2020-08-01	12:40:58	023915		Beordrad
	GRÄNBYPARKEN, GRÄNBY, GRÄNBY, UPPSALA				
21-9770	2020-08-01	12:41:00	023915		Beordrad
	MEDDELANDE SÄNT [redacted] GRÄNBYPARKEN; GRÄNBY, GRÄN				
21-9770	2020-08-01	12:41:00	023915		Beordrad
	MEDDELANDE SÄNT GRÄNBYPARKEN; GRÄNBY, GRÄNBY, UPPSALA; AV				
21-9770	2020-08-01	13:29:31	023915		Påbörjat uppdrag
	GRÄNBYPARKEN, GRÄNBY, GRÄNBY, UPPSALA				
21-9770	2020-08-01	13:59:39	023915		Ledig
	PATRULLEN HAR TAGITS BORT 5201-20200801-0126				
21-9770	2020-08-01	13:59:39	023915		Ledig
	PATRULLEN OMPRIORITERAD5201-20200801-0296 5201-20200801-0126				
21-1130	2020-08-01	15:53:55	046312	068649	Klar på plats
	GRÄNBYPARKEN, GRÄNBY, GRÄNBY, UPPSALA				
21-1130	2020-08-01	15:53:56	046312	068649	Ledig
21-1630	2020-08-01	15:53:56	058753	058069	Klar på plats
	GRÄNBYPARKEN, GRÄNBY, GRÄNBY, UPPSALA				
21-1630	2020-08-01	15:53:57	058753	058069	Ledig
24-8720	2020-08-01	16:27:15	016074	004988	Klar på plats
	GRÄNBYPARKEN, GRÄNBY, GRÄNBY, UPPSALA				
24-8720	2020-08-01	16:58:14	016074	004988	Ledig

---- Tilläggstext ----
2020-08-01 03:48:03 SYSTEM SYSAWSRV
HR SKICKAT TILL: 21-1430([redacted]), 21-1430([redacted]),
21-1430([redacted]), 21-1430([redacted]), 21-1430( ):
GRÄNBYPARKEN; GRANBY, GRÄNBY, UPPSALA; AVSPARRNING; BEVAKNINGSUPPDRAG;
6641173; 1604329
2020-08-01 03:48:17 SYSTEM SYSAWSRV
HR SKICKAT TILL: 21-1640([redacted]), 21-1640([redacted]),
21-1640( ): GRÄNBYPARKEN; GRANBY, GRANBY, UPPSALA; AVSPARRNING;

BEVAKNINGSUPPDRAG; 6641173; 1604329

2020-08-01 03:59:26 SYSTEM SYSAWSRV
HR SKICKAT TILL: 21-1410([redacted]), 21-1410([redacted]), 21-1410( ): GRÄNBYPARKEN; GRÄNBY, GRÄNBY, UPPSALA; AVSPARRNING; BEVAKNINGSUPPDRAG; 6641173; 1604329

2020-08-01 04:47:59 SYSTEM SYSAWSRV
HR SKICKAT TILL: 21-1430([redacted]), 21-1430([redacted]), 21-1430([redacted]), 21-1430([redacted]), 21-1430( ): GRÄNBYPARKEN; GRÄNBY, GRÄNBY, UPPSALA; AVSPARRNING; BEVAKNINGSUPPDRAG; 6641173; 1604329

2020-08-01 04:59:16 SYSTEM SYSAWSRV
HR SKICKAT TILL: 21-1130([redacted]), 21-1130([redacted]), 21-1130( ): GRÄNBYPARKEN; GRÄNBY, GRÄNBY, UPPSALA; AVSPARRNING; BEVAKNINGSUPPDRAG; 6641173; 1604329

2020-08-01 05:05:42 SYSTEM SYSAWSRV
HR SKICKAT TILL: 21-1120([redacted]), 21-1120([redacted]), 21-1120( ): GRÄNBYPARKEN; GRÄNBY, GRÄNBY, UPPSALA; AVSPARRNING; BEVAKNINGSUPPDRAG; 6641173; 1604329

2020-08-01 06:36:50 SYSTEM SYSAWSRV
HR SKICKAT TILL: 21-1130([redacted]), 21-1130([redacted]), 21-1130( ): GRÄNBYPARKEN; GRÄNBY, GRÄNBY, UPPSALA; AVSPÄRRNING; BEVAKNINGSUPPDRAG; 6641173; 1604329

2020-08-01 06:45:12 SYSTEM SYSAWSRV
HR SKICKAT TILL: 21-1160([redacted]), 21-1160([redacted]), 21-1160( ): GRÄNBYPARKEN; GRÄNBY, GRÄNBY, UPPSALA; AVSPARRNING; BEVAKNINGSUPPDRAG; 6641173; 1604329

2020-08-01 06:48:06 SYSTEM SYSAWSRV
HR SKICKAT TILL: 21-1630([redacted]), 21-1630([redacted]), 21-1630( ): GRÄNBYPARKEN; GRÄNBY, GRÄNBY, UPPSALA; AVSPÄRRNING; BEVAKNINGSUPPDRAG; 6641173; 1604329

2020-08-01 07:46:21 SYSTEM SYSAWSRV
HR SKICKAT TILL: 24-8720([redacted]), 24-8720([redacted]), 24-8720( ): GRÄNBYPARKEN; GRÄNBY, GRÄNBY, UPPSALA; AVSPARRNING; BEVAKNINGSUPPDRAG; 6641173; 1604329

2020-08-01 12:41:00 SYSTEM SYSAWSRV
HR SKICKAT TILL: 21-9770([redacted]), 21-9770( ): GRÄNBYPARKEN; GRÄNBY, GRÄNBY, UPPSALA; AVSPARRNING; BEVAKNINGSUPPDRAG; 6641173; 1604329

2020-08-11 KC-POLIS SIDA 1
12:02:30
Efterfrågad av : 2VIMAHändelserapport / 5201-20200801-0191 / SYS-2020-0118031
Arbetsplats : PC-470539

2020-08-01 08:38:49 (6000) UTREDNINGSARBETE Nivå 4 :UPPS/KNIV
Prioritet :(3) 3 NÄRTID Anmälningssätt:EGET Områdeskod:520210 (6641173,1604329)
Åtgärdskod (1 - 6):107/138/R300/ / /
Operatörs Tjg.nr :069029 Scenario:GRUND -RLC52-122
Operatörs Tjg.nr :069029 -RLC52-122
Ansvarig patrull:29-1730 Tjg.nr 1:013294

---- Adressinformation ----
GRÄNBYPARKEN
GRÄNBY, GRÄNBY, UPPSALA, 75432 Plats/Info:
[X] Aktuellt Adressregister:

---- Anmälare, detaljer ----
Efternamn/Förnamn:, [ ] Kontakta
Adress :, [?] Media

, ,

----Datum/tid information ----

Påbörjad HR	2020-08-01	08:38:49
Parkerad	2020-08-01	08:38:53
Registrerad	2020-08-01	08:39:26
Knuten		
Beordrad	2020-08-01	08:39:32
Påbörjat uppdrag	2020-08-01	09:50:33
Klar på plats	2020-08-01	11:35:36
Frihetsberövad		
Arbete pågår		
Återöppnad		
Klar	2020-08-01	11:35:36
Åtgärdskodad	2020-08-01	11:37:10
Avslutad	2020-08-01	11:41:15

---- Kommentarer ----

29-1730 BEORDRAD VIA DRAG/SLÄPP	2020-08-01 08:39:32 2LIER	RLC52-122	SYSTEM
Länkad Till Händelse 5201-20200731-0371	2020-08-01 08:39:45 2LIER	RLC52-122	SYSTEM
TITTAT UNDER KNAPPEN HISTORIK GRÄNBY	2020-08-01 08:39:46 2LIER	RLC52-122	SYSTEM
-	2020-08-01 08:39:49 2LIER	RLC52-122	KOMMENTAR
Länkad Per Händelse 5201-20200801-0207	2020-08-01 09:46:27 2KAOH	RLC52-132	SYSTEM
29-1730 Påbörjat uppdrag	2020-08-01 09:50:33 2LIER	RLC52-122	SYSTEM
29-1730 Klar på plats	2020-08-01 11:35:36 2LIER	RLC52-122	SYSTEM
29-1730 Ledig	2020-08-01 11:35:36 2LIER	RLC52-122	SYSTEM
-	2020-08-01 11:35:42 2LIER	RLC52-122	KOMMENTAR
Åtgärdskod: 107, 138, R300	2020-08-01 11:37:10 2LIER	RLC52-122	ÅTGÄRDSKOD
(RLC)	2020-08-01 11:37:10 2LIER	RLC52-122	SYSTEM
Gripna Omhä Övr.fb.	2020-08-01 11:41:15 2TOHE	RLC52-121	ÅTGÄRDSKOD
5201-20200801-0191 AVSLUTAD	2020-08-01 11:41:15 2TOHE	RLC52-121	ÅTGÄRDSKOD
Utskriftsorsak:[redacted]	2020-08-11 12:02:30 2VIMA	PC-470539	SYSTEM

---- Relationer ----

-	5201-20200731-0371	LÄNKADE AV OPERATÖR: 2LIER
-	5201-20200801-0207	LÄNKADE AV OPERATÖR: 2KAOH

---- Patrullaktiviteter ----

29-1730	2020-08-01	08:39:32	013294	Beordrad
	GRÄNBYPARKEN, GRÄNBY, GRÄNBY, UPPSALA			
29-1730	2020-08-01	08:39:36	013294	Beordrad
	MEDDELANDE SÄNT 013294 OLSSON GRÄNBYPARKEN; GRÄNBY, GRÄNBY,			
29-1730	2020-08-01	08:39:36	013294	Beordrad
	MEDDELANDE SÄNT GRÄNBYPARKEN; GRÄNBY, GRÄNBY, UPPSALA; UT			
29-1730	2020-08-01	09:50:33	013294	Påbörjat uppdrag
	GRÄNBYPARKEN, GRÄNBY, GRÄNBY, UPPSALA			
29-1730	2020-08-01	11:35:36	013294	Klar på plats
	GRÄNBYPARKEN, GRÄNBY, GRÄNBY, UPPSALA			
29-1730	2020-08-01	11:35:36	013294	Ledig

---- Tilläggstext ----
2020-08-01 08:39:36 SYSTEM SYSAWSRV
HR SKICKAT TILL: 29-1730([redacted]), 29-1730( ): GRÄNBYPARKEN;
GRÄNBY, GRÄNBY, UPPSALA; UTREDNINGSARBETE; UTREDNINGSARBETE; 6641173;
1604329

TÄNK PÅ SEKRETESSEN INNAN DU LÄMNAR UT HR TILL ALLMÄNHETEN

Efterfrågad av : 2VIMAHändelserapport / 5201-20200801-0191 / SYS-2020-0118031
Arbetsplats : PC-470539

Polismyndigheten
Tänk på sekretess vid utlämnande
TÄNK PÅ SEKRETESSEN INNAN DU LÄMNAR UT HR TILL ALLMÄNHETEN

2020-08-11 KC-POLIS SIDA 1
12:02:30
Efterfrågad av : 2VIMAHändelserapport / 5201-20200801-0261 / SYS-2020-0118101
Arbetsplats : PC-470539

2020-08-01 12:35:07 (9030) POLISINSATS/KOMMENDERING / TRYGGHETSKAPANDE Nivå 4 :UPPS/KNIV
Prioritet :(7) 7 SÄRSKILD HÄNAnmälningssätt:EGET Områdeskod:520210 (6640654,1603804)
Åtgärdskod (1 - 6):123/R300/ / / /
Operatörs Tjg.nr :069052 Scenario:GRUND -RLC52-124
Operatörs Tjg.nr :069052 -RLC52-124
Ansvarig patrull: Tjg.nr 1:026063

---- Adressinformation ----
GRÄNBY
GRÄNBY, GRÄNBY, UPPSALA, 75429 Plats/Info:
[X] Aktuellt Adressregister:

---- Anmälare, detaljer ----
Efternamn/Förnamn:, [ ] Kontakta
Adress :, [?] Media
29-1110
, ,

----Datum/tid information ----

Påbörjad HR	2020-08-01	12:35:07
Parkerad	2020-08-01	12:35:07
Registrerad	2020-08-01	12:35:07
Knuten	2020-08-01	14:26:01
Beordrad	2020-08-01	12:35:07
Påbörjat uppdrag	2020-08-01	12:35:07
Klar på plats	2020-08-01	14:22:38
Frihetsberövad		
Arbete pågår		
Återöppnad		
Klar	2020-08-01	14:23:04
Åtgärdskodad	2020-08-01	14:34:21
Avslutad	2020-08-01	14:40:21

---- Kommentarer ----

29-1110 BEGÄRT EGET HR	2020-08-01 12:35:07	2MASA	RLC52-124	SYSTEM
29-1110 Påbörjat uppdrag	2020-08-01 12:35:07	2MASA	RLC52-124	SYSTEM
29-1130 BEORDRAD VIA DRAG/SLÄPP	2020-08-01 12:35:46	2MASA	RLC52-124	SYSTEM
29-1130 Påbörjat uppdrag	2020-08-01 12:35:48	2MASA	RLC52-124	SYSTEM
-	2020-08-01 12:35:51	2MASA	RLC52-124	KOMMENTAR
KOMMER ATT HÅLLA SIG RUNT GRÄNBY MED ANLEDNING AV LÄNKAD HÄNDELSE	2020-08-01 12:36:10	2MASA	RLC52-124	KOMMENTAR
-	2020-08-01 12:36:11	2MASA	RLC52-124	KOMMENTAR
Länkad Per Händelse 5201-20200731-0371	2020-08-01 12:36:35	2MASA	RLC52-124	SYSTEM
-	2020-08-01 12:36:43	2MASA	RLC52-124	KOMMENTAR
21-1170 BEORDRAD VIA DRAG/SLÄPP	2020-08-01 14:04:12	2LIER	RLC52-122	SYSTEM
21-1170 Påbörjat uppdrag	2020-08-01 14:04:13	2LIER	RLC52-122	SYSTEM
21-1170 PATRULLEN OMPRIORITERAD	2020-08-01 14:07:21	2MASA	RLC52-124	SYSTEM
29-1110 Klar på plats	2020-08-01 14:22:38	2TOHE	RLC52-121	SYSTEM
29-1110 Ledig	2020-08-01 14:22:39	2TOHE	RLC52-121	SYSTEM
29-1130 Klar på plats	2020-08-01 14:23:04	2TOHE	RLC52-121	SYSTEM
29-1130 Ledig	2020-08-01 14:23:04	2TOHE	RLC52-121	SYSTEM
21-1170 Knytning raderad	2020-08-01 14:26:07	2FRED	RLC52-123	SYSTEM
Åtgärdskod: 123, R300	2020-08-01 14:34:21	2MASA	RLC52-124	ÅTGÄRDSKOD
(RLC)	2020-08-01 14:34:21	2MASA	RLC52-124	SYSTEM
Gripna Omhä Övr.fb.	2020-08-01 14:40:21	2TOHE	RLC52-121	ÅTGÄRDSKOD
5201-20200801-0261 AVSLUTAD	2020-08-01 14:40:21	2TOHE	RLC52-121	ÅTGÄRDSKOD
Utskriftsorsak:[redacted]	2020-08-11 12:02:30	2VIMA	PC-470539	SYSTEM

---- Relationer ----
- 5201-20200731-0371 LÄNKADE AV OPERATÖR: 2MASA

---- Patrullaktiviteter ----

29-1110	2020-08-01	12:35:07	026063	018161	Eget uppdrag
	BEGÄRT EGET HR RLC52-124 5201-20200801-0261				
29-1110	2020-08-01	12:35:07	026063	018161	Beordrad
	, ,				
29-1110	2020-08-01	12:35:07	026063	018161	Påbörjat uppdrag
	, ,				
29-1110	2020-08-01	12:35:09	026063	018161	Påbörjat uppdrag
	MEDDELANDE SÄNT 0; 0 5201-20200801-0261				
29-1110	2020-08-01	12:35:09	026063	018161	Påbörjat uppdrag

TÄNK PÅ SEKRETESSEN INNAN DU LÄMNAR UT HR TILL ALLMÄNHETEN

2020-08-11 KC-POLIS SIDA 2
12:02:30
Efterfrågad av : 2VIMAHändelserapport / 5201-20200801-0261 / SYS-2020-0118101
Arbetsplats : PC-470539

	MEDDELANDE SÄNT [redacted] 0; 0 5201-20200801-0261				
29-1110	2020-08-01	12:35:09	026063	018161	Påbörjat uppdrag
	MEDDELANDE SÄNT 0[redacted] 0; 0 5201-20200801-0261				
29-1110	2020-08-01	12:35:41	026063	018161	Påbörjat uppdrag
	GRÄNBY, GRÄNBY, GRÄNBY, UPPSALA				
29-1130	2020-08-01	12:35:46	017609	018676	Beordrad
	GRÄNBY, GRÄNBY, GRÄNBY, UPPSALA				
29-1130	2020-08-01	12:35:48	017609	018676	Påbörjat uppdrag
	GRÄNBY, GRÄNBY, GRÄNBY, UPPSALA				
29-1130	2020-08-01	12:39:25	017609	018676	Påbörjat uppdrag
	GRÄNBY, GRÄNBY, GRÄNBY, UPPSALA				
29-1110	2020-08-01	12:39:25	026063	018161	Påbörjat uppdrag
	GRÄNBY, GRÄNBY, GRÄNBY, UPPSALA				
21-1170	2020-08-01	14:04:12	052172	068669	Beordrad
	GRÄNBY, GRÄNBY, GRÄNBY, UPPSALA				
21-1170	2020-08-01	14:04:13	052172	068669	Påbörjat uppdrag
	GRÄNBY, GRÄNBY, GRÄNBY, UPPSALA				
21-1170	2020-08-01	14:07:23	052172	068669	Knuten till HR
	SKALL KNYTNING GÖRAS MOT AKTUELL HÄNDELSE?				
21-1170	2020-08-01	14:07:23	052172	068669	Ledig
	PATRULLEN HAR TAGITS BORT 5201-20200801-0261				
29-1130	2020-08-01	14:21:36	017609	018676	Påbörjat uppdrag
	GRÄNBY, GRÄNBY, GRÄNBY, UPPSALA				
29-1110	2020-08-01	14:22:38	026063	018161	Klar på plats
	GRÄNBY, GRÄNBY, GRÄNBY, UPPSALA				
29-1110	2020-08-01	14:22:39	026063	018161	Ledig
29-1130	2020-08-01	14:23:03	017609	018676	Klar på plats
	GRÄNBY, GRÄNBY, GRÄNBY, UPPSALA				
29-1130	2020-08-01	14:23:04	017609	018676	Ledig
21-1170	2020-08-01	14:26:07	052172	068669	Knytning raderad
	Knytning raderad				

---- Tilläggstext ----
2020-08-01 12:35:09 SYSTEM SYSAWSRV
HR SKICKAT TILL: 29-1110( ), 29-1110(026063 LAGER), 29-1110(018161 WALLINDER): 0; 0

2020-08-11 KC-POLIS SIDA 1
12:02:30
Efterfrågad av : 2VIMAHändelserapport / 5201-20200803-0122 / SYS-2020-0119222
Arbetsplats : PC-470539

2020-08-03 08:23:22 (4006) VAPENLAGEN Nivå 4 :UPPS/KNIV
Prioritet :(2) 2 SKYNDSAMT Anmälningssätt:112 Områdeskod:520210 (6640877,1603614)
Åtgärdskod (1 - 6):101/109/R300/ / /
Operatörs Tjg.nr :069054 Scenario:GRUND -RLC52-126
Operatörs Tjg.nr :069054 -RLC52-126
Ansvarig patrull:21-1120 Tjg.nr 1:054090

---- Adressinformation ----

BRUNO LILJEFORSGATAN 57, GRÄNBY, UPPSALA, 75429 Plats/Info:
[X] Aktuellt Adressregister:

---- Anmälare, detaljer ----
Efternamn/Förnamn: [redacted] [ ] Kontakta
Adress :, [?] Media
[redacted]
, ,

----Datum/tid information ----

Påbörjad HR	2020-08-03	08:23:22
Parkerad	2020-08-03	08:23:29
Registrerad	2020-08-03	08:23:33
Knuten		
Beordrad	2020-08-03	08:25:05
Påbörjat uppdrag	2020-08-03	08:30:52
Klar på plats	2020-08-03	08:33:42
Frihetsberövad		
Arbete pågår		
Återöppnad		
Klar	2020-08-03	08:33:45
Åtgärdskodad	2020-08-03	08:59:23
Avslutad	2020-08-03	09:06:45

---- Kommentarer ----

ANM HAR EN LOKAL PÅ HR ADRESS MED EN POSTLÅDA UTANFÖR,	2020-08-03 08:23:41	2REKA	RLC52-126	KOMMENTAR
-	2020-08-03 08:23:42	2REKA	RLC52-126	KOMMENTAR
ANM HAR ANTRÄFFAT EN PISTOL I SIN POSTLÅDA	2020-08-03 08:23:49	2REKA	RLC52-126	KOMMENTAR
-	2020-08-03 08:23:49	2REKA	RLC52-126	KOMMENTAR
SVART POSTLÅDA SITTER UNDER 'RIKSHEM'. PÅ POSTLÅDAN STÅR DET 'MPL SYSTEM AB'	2020-08-03 08:24:46	2REKA	RLC52-126	KOMMENTAR
-	2020-08-03 08:25:01	2REKA	RLC52-126	KOMMENTAR
21-1120 BEORDRAD VIA DRAG/SLÄPP	2020-08-03 08:25:05	2REKA	RLC52-126	SYSTEM
**	2020-08-03 08:25:15	2FRNO	RLC52-121	KOMMENTAR
ÅTKOMSTSKYDDAT HR: AV RLC	2020-08-03 08:26:10	2MAOJ	RLC52-101	SYSTEM
-	2020-08-03 08:27:29	2FRNO	RLC52-121	KOMMENTAR
JFUL INFO	2020-08-03 08:28:00	2FRNO	RLC52-121	KOMMENTAR
-	2020-08-03 08:28:01	2FRNO	RLC52-121	KOMMENTAR
YB INFO	2020-08-03 08:29:22	2FRNO	RLC52-121	KOMMENTAR
-	2020-08-03 08:29:22	2FRNO	RLC52-121	KOMMENTAR
21-1120 Påbörjat uppdrag	2020-08-03 08:30:52	SYSTEM	SYSAWSRV	RAKEL
Länkad Till Händelse 5201-20200731-0371	2020-08-03 08:31:29	2FRNO	RLC52-121	SYSTEM
-	2020-08-03 08:31:33	2FRNO	RLC52-121	KOMMENTAR
21-1120 Klar på plats	2020-08-03 08:33:42	2THAD	RLC52-125	SYSTEM
21-1120 Ledig	2020-08-03 08:33:45	2THAD	RLC52-125	SYSTEM
--	2020-08-03 08:33:48	2THAD	RLC52-125	KOMMENTAR
LUFT- ELLER KOLSYREPISTOL ANTRÄFFAD OCH OIMHÄNDERTAGEN	2020-08-03 08:34:18	2THAD	RLC52-125	KOMMENTAR
-	2020-08-03 08:34:19	2THAD	RLC52-125	KOMMENTAR
JFUL INFO	2020-08-03 08:36:06	2FRNO	RLC52-121	KOMMENTAR
-	2020-08-03 08:36:06	2FRNO	RLC52-121	KOMMENTAR
Åtgärdskod: 101, 109, R300	2020-08-03 08:59:23	2THAD	RLC52-125	ÅTGÄRDSKOD
(RLC)	2020-08-03 08:59:23	2THAD	RLC52-125	SYSTEM
[redacted]	2020-08-03 08:59:56	2THAD	RLC52-125	SYSTEM
Gripna Omhä Övr.fb.	2020-08-03 09:06:45	2FRNO	RLC52-121	ÅTGÄRDSKOD
5201-20200803-0122 AVSLUTAD	2020-08-03 09:06:45	2FRNO	RLC52-121	ÅTGÄRDSKOD
Utskriftsorsak:PUA U0025053	2020-08-11 12:02:30	2VIMA	PC-470539	SYSTEM

---- Relationer ----

-	5201-20200731-0371	LÄNKADE AV OPERATÖR: 2FRNO

TÄNK PÅ SEKRETESSEN INNAN DU LÄMNAR UT HR TILL ALLMÄNHETEN

2020-08-11 KC-POLIS SIDA 2
12:02:30
Efterfrågad av : 2VIMAHändelserapport / 5201-20200803-0122 / SYS-2020-0119222
Arbetsplats : PC-470539

---- Patrullaktiviteter ----

21-1120	2020-08-03	08:25:04	054090	063139	Beordrad
	BRUNO LILJEFORSGATAN 57, GRÄNBY, UPPSALA				
21-1120	2020-08-03	08:25:06	054090	063139	Beordrad
	MEDDELANDE SÄNT [redacted] BRUNO LILJEFORSGATAN 57, GRÄ				
21-1120	2020-08-03	08:25:06	054090	063139	Beordrad
	MEDDELANDE SÄNT [redacted] BRUNO LILJEFORSGATAN 57, GR				
21-1120	2020-08-03	08:25:06	054090	063139	Beordrad
	MEDDELANDE SÄNT BRUNO LILJEFORSGATAN 57, GRÄNBY, UPPSALA;				
21-1120	2020-08-03	08:30:52	054090	063139	Påbörjat uppdrag
	123883				
21-1120	2020-08-03	08:32:08	054090	063139	Påbörjat uppdrag
	123883 VARNINGEN SATT TILL 2020-08-03 09:12:08				
21-1120	2020-08-03	08:33:42	054090	063139	Klar på plats
	BRUNO LILJEFORSGATAN 57, GRÄNBY, UPPSALA				
21-1120	2020-08-03	08:33:44	054090	063139	Ledig

---- Tilläggstext ----

2020-08-03 08:25:06 SYSTEM SYSAWSRV
HR SKICKAT TILL: 21-1120([redacted]), 21-1120([redacted]),
21-1120( ): BRUNO LILJEFORSGATAN 57, GRÄNBY, UPPSALA; VAPENLAGEN;
VAPENLAGEN; [redacted]

2022-02-18 KC-POLIS SIDA 1
11:54:17
Efterfrågad av : 2FRWIHändelserapport / 5201-20200903-0030 / SYS-2020-0136987
Arbetsplats : PC-709206

2020-09-03 02:26:41 (3001) RATTFYLLERI / MT DROGRF Nivå 4 :GÄSTRIKL
Prioritet :(3) 3 NÄRTID Anmälningssätt:EGET Områdeskod:520310 (6727969,1573611)
Åtgärdskod (1 - 6):101/136/R300/ / /
Operatörs Tjg.nr :038147 Scenario:GRUND -RLC52-122
Operatörs Tjg.nr :038147 -RLC52-122
Ansvarig patrull:26-1100 Tjg.nr 1:040033

---- Adressinformation ----

BONDEGATAN 8, SÖDER, GÄVLE, 80261 Plats/Info:
[X] Aktuellt Adressregister:

---- Anmälare, detaljer ----
Efternamn/Förnamn:, [ ] Kontakta
Adress :, [?] Media
26-1100
, ,

----Datum/tid information ----

Påbörjad HR	2020-09-03	02:26:41
Parkerad	2020-09-03	02:26:41
Registrerad	2020-09-03	02:26:41
Knuten		
Beordrad	2020-09-03	02:26:42
Påbörjat uppdrag	2020-09-03	02:26:42
Klar på plats	2020-09-03	03:28:48
Frihetsberövad	2020-09-03	02:57:25
Arbete pågår		
Återöppnad		
Klar	2020-09-03	03:28:48
Åtgärdskodad	2020-09-03	03:29:02
Avslutad	2020-09-03	03:47:07

---- Kommentarer ----

26-1100 BEGÄRT EGET HR	2020-09-03	02:26:42 2PAHA	RLC52-122	SYSTEM
26-1100 Påbörjat uppdrag	2020-09-03	02:26:42 2PAHA	RLC52-122	SYSTEM
26-1640 BEORDRAD VIA DRAG/SLÄPP	2020-09-03	02:26:54 2RAFA	RLC52-126	SYSTEM
--	2020-09-03	02:27:02 2PAHA	RLC52-122	KOMMENTAR
Färg:SILVER Fabrikat:AUDI Modell:SQF	2020-09-03	02:28:18 2PAHA	RLC52-122	KOMMENTAR
Landskod:SE Typ:PB				
KONTROLLERAT BFB361 SE	2020-09-03	02:28:19 2PAHA	RLC52-122	KOMMENTAR
KONTROLL INGENJÖRSGATAN GÄVLE	2020-09-03	02:28:19 2PAHA	RLC52-122	KOMMENTAR
--	2020-09-03	02:28:21 2PAHA	RLC52-122	KOMMENTAR
[redacted]	2020-09-03	02:57:25 2RAFA	RLC52-126	SYSTEM
	2020-09-03	02:57:30 2RAFA	RLC52-126	KOMMENTAR
-	2020-09-03	02:57:30 2RAFA	RLC52-126	KOMMENTAR
26-1640 Påbörjat uppdrag	2020-09-03	02:57:47 2RAFA	RLC52-126	SYSTEM
-	2020-09-03	02:57:51 2RAFA	RLC52-126	KOMMENTAR
Personnr:[redacted] Kön:K	2020-09-03	02:58:40 2RAFA	RLC52-126	KOMMENTAR
FÖRARE AV FORDON. [redacted]	2020-09-03	02:58:41 2RAFA	RLC52-126	KOMMENTAR
BFB361 MT RF INGENJORSGATAN GAVLE	2020-09-03	02:58:41 2RAFA	RLC52-126	KOMMENTAR
-	2020-09-03	02:58:43 2RAFA	RLC52-126	KOMMENTAR
UND FLAGGA SATT	2020-09-03	02:59:38 2RAFA	RLC52-126	SYSTEM
--	2020-09-03	03:01:28 2MAOM	RLC52-125	KOMMENTAR
Smeknamn:KNOGIS Personnr:951229-2138 Kön:M	2020-09-03	03:05:52 2MAOM	RLC52-125	KOMMENTAR
PASSAGERARE MOHAMMED ALMASRI	2020-09-03	03:05:52 2MAOM	RLC52-125	KOMMENTAR
BFB361 ISM MT DROGRF, BONDEGATAN 8, GÄVLE	2020-09-03	03:05:52 2MAOM	RLC52-125	KOMMENTAR
--	2020-09-03	03:05:55 2MAOM	RLC52-125	KOMMENTAR
Personnr:[redacted] Kön:K	2020-09-03	03:05:59 2RAFA	RLC52-126	KOMMENTAR
FÖRARE AV FORDON. [redacted]	2020-09-03	03:06:00 2RAFA	RLC52-126	KOMMENTAR
BFB361 MT DROG- RF INGENJORSGATAN GAVLE	2020-09-03	03:06:00 2RAFA	RLC52-126	KOMMENTAR
-	2020-09-03	03:06:02 2RAFA	RLC52-126	KOMMENTAR
Personnr:[redacted] Kön:M	2020-09-03	03:06:17 2MAOM	RLC52-125	KOMMENTAR
PASSAGERARE[redacted]	2020-09-03	03:06:17 2MAOM	RLC52-125	KOMMENTAR
BFB361 ISM MT DROGRF, BONDEGATAN 8, GÄVLE	2020-09-03	03:06:17 2MAOM	RLC52-125	KOMMENTAR
-	2020-09-03	03:06:20 2MAOM	RLC52-125	KOMMENTAR

2022-02-18 KC-POLIS SIDA 2
11:54:17
Efterfrågad av : 2FRWIHändelserapport / 5201-20200903-0030 / SYS-2020-0136987
Arbetsplats : PC-709206

Personnr:[redacted] Kön:M	2020-09-03 03:06:37	2MAOM	RLC52-125	KOMMENTAR
PASSAGERARE [redacted]	2020-09-03 03:06:37	2MAOM	RLC52-125	KOMMENTAR
BFB361 ISM MT DROGRF, BONDEGATAN 8, GÄVLE	2020-09-03 03:06:37	2MAOM	RLC52-125	KOMMENTAR
-	2020-09-03 03:06:39	2MAOM	RLC52-125	KOMMENTAR
Personnr:[redacted] Kön:K	2020-09-03 03:07:44	2MAOM	RLC52-125	KOMMENTAR
MISSTÄNKT [redacted]	2020-09-03 03:07:44	2MAOM	RLC52-125	KOMMENTAR
DROGRF, FÖRARE AV PB BFB361, BONDEGATAN 8, GÄVLE	2020-09-03 03:07:44	2MAOM	RLC52-125	KOMMENTAR
-	2020-09-03 03:07:46	2MAOM	RLC52-125	KOMMENTAR
Färg:SILVER Fabrikat:AUDI Modell:SQ5	2020-09-03 03:08:49	2MAOM	RLC52-125	KOMMENTAR
Landskod:SE Typ:PB				
MISSTÄNKT RATTFYLLERI BFB361 SE	2020-09-03 03:08:49	2MAOM	RLC52-125	KOMMENTAR
DROGRF, BONDEGATAN 8, GÄVLE	2020-09-03 03:08:49	2MAOM	RLC52-125	KOMMENTAR
--	2020-09-03 03:08:52	2MAOM	RLC52-125	KOMMENTAR
[redacted]	2020-09-03 03:27:17	2PAHA	RLC52-122	KOMMENTAR
--	2020-09-03 03:27:18	2PAHA	RLC52-122	KOMMENTAR
[redacted]	2020-09-03 03:27:50	2PAHA	RLC52-122	KOMMENTAR
--	2020-09-03 03:27:51	2PAHA	RLC52-122	KOMMENTAR
26-1100 Ledig	2020-09-03 03:28:45	2PAHA	RLC52-122	SYSTEM
26-1640 Klar_på_plats	2020-09-03 03:28:47	2PAHA	RLC52-122	SYSTEM
26-1640 Ledig	2020-09-03 03:28:48	2PAHA	RLC52-122	SYSTEM
Åtgärdskod: 101, 136, R300	2020-09-03 03:29:02	2PAHA	RLC52-122	ÅTGÄRDSKOD
Gripna Omhä Övr.fb. 1	2020-09-03 03:29:02	2PAHA	RLC52-122	ÅTGÄRDSKOD
(RLC)	2020-09-03 03:29:02	2PAHA	RLC52-122	SYSTEM
LÄGESBILD FLAGGA SATT	2020-09-03 03:29:19	2PAHA	RLC52-122	SYSTEM
Gripna Omhä Övr.fb. 1	2020-09-03 03:47:07	2TOHE	RLC52-111	ÅTGÄRDSKOD
5201-20200903-0030 AVSLUTAD	2020-09-03 03:47:07	2TOHE	RLC52-111	ÅTGÄRDSKOD
5201-20200903-0030 Läst/skrivit ut HRPC-494906	2020-12-17 09:44:13	016647	PC-494906	SYSTEM
-> Microsoft Print to PDF				
Utskriftsorsak:Pågående utredning.	2020-12-17 09:44:13	016647	PC-494906	SYSTEM
5201-20200903-0030 Läst/skrivit ut HRPC-494906	2020-12-17 09:51:34	016647	PC-494906	SYSTEM
-> Microsoft Print to PDF				
Utskriftsorsak:Pågående utredning.	2020-12-17 09:51:34	016647	PC-494906	SYSTEM
Utskriftsorsak:u0067959	2022-02-18 11:54:17	2FRWI	PC-709206	SYSTEM

---- Relationer ----

PERSON - [redacted]	[redacted]c [redacted]FÖRARE AV PB BFB361, BONDEGATAN 8, GÄVLE
PERSON - PASSAGERARE	MOHAMMED ALMASRI BFB361 ISM MT DROGRF, BONDEGATAN 8, GÄVLE
PERSON - PASSAGERARE	[redacted] BFB361 ISM MT DROGRF, BONDEGATAN 8, GÄVLE
PERSON - PASSAGERARE	[redacted] BFB361 ISM MT DROGRF, BONDEGATAN 8, GÄVLE
FORDON - [redacted]	BFB361 SE AUDI SQ5 PB SILVER DROGRF, BONDEGATAN 8, GÄVLE

---- Patrullaktiviteter ----

26-1100	2020-09-03	02:26:41	040033	068387	Ledig
	BEGÄRT EGET HR RLC52-122 5201-20200903-0030				
26-1100	2020-09-03	02:26:42	040033	068387	Beordrad
	, ,				
26-1100	2020-09-03	02:26:42	040033	068387	Påbörjat uppdrag
	, ,				
26-1100	2020-09-03	02:26:43	040033	068387	Påbörjat uppdrag
	MEDDELANDE SÄNT 0; 0 5201-20200903-0030				
26-1100	2020-09-03	02:26:43	040033	068387	Påbörjat uppdrag
	MEDDELANDE SÄNT 044357 [redacted] 0; 0 5201-20200903-0030				
26-1100	2020-09-03	02:26:43	040033	068387	Påbörjat uppdrag
	MEDDELANDE SÄNT 040033 [redacted] 0; 0 5201-20200903-0030				
26-1100	2020-09-03	02:26:43	040033	068387	Påbörjat uppdrag
	MEDDELANDE SÄNT 068387 [redacted] 0; 0 5201-20200903-0030				
26-1640	2020-09-03	02:26:54	058817	060459	Beordrad
	, ,				
26-1640	2020-09-03	02:26:56	058817	060459	Beordrad
	MEDDELANDE SÄNT 058817 [redacted] 0; 0 5201-20200903-0030				
26-1640	2020-09-03	02:26:56	058817	060459	Beordrad

Efterfrågad av : 2FRWIHändelserapport / 5201-20200903-0030 / SYS-2020-0136987
Arbetsplats : PC-709206

MEDDELANDE SÄNT 0; 0 5201-20200903-0030

26-1640	2020-09-03	02:26:56	058817	060459	Beordrad
	MEDDELANDE SÄNT 060459 [redacted] 0; 0 5201-20200903-0030				
26-1100	2020-09-03	02:26:59	040033	068387	Påbörjat uppdrag
	INGENJÖRSGATAN, HEMLINGBY, GÄVLE				
26-1640	2020-09-03	02:26:59	058817	060459	Beordrad
	INGENJÖRSGATAN, HEMLINGBY, GÄVLE				
26-1100	2020-09-03	02:51:58	040033	068387	Påbörjat uppdrag
	INGENJÖRSGATAN, HEMLINGBY, GÄVLE				
26-1100	2020-09-03	02:56:25	040033	068387	Påbörjat uppdrag
	INGENJÖRSGATAN, HEMLINGBY, GÄVLE				
26-1100	2020-09-03	02:57:25	040033	068387	Frihetsberövad
	3+1 KB				
26-1100	2020-09-03	02:57:39	040033	068387	Frihetsberövad
	INGENJÖRSGATAN, HEMLINGBY, GÄVLE				
26-1640	2020-09-03	02:57:39	058817	060459	Beordrad
	INGENJÖRSGATAN, HEMLINGBY, GÄVLE				
26-1640	2020-09-03	02:57:47	058817	060459	Påbörjat uppdrag
	INGENJÖRSGATAN, HEMLINGBY, GÄVLE				
26-1100	2020-09-03	03:03:53	040033	068387	Frihetsberövad
	BONDEGATAN 8, SÖDER, GÄVLE				
26-1640	2020-09-03	03:03:53	058817	060459	Påbörjat uppdrag
	BONDEGATAN 8, SÖDER, GÄVLE				
26-1100	2020-09-03	03:28:44	040033	068387	Ledig
26-1640	2020-09-03	03:28:47	058817	060459	Klar_på_plats
	BONDEGATAN 8, SÖDER, GÄVLE				
26-1640	2020-09-03	03:28:48	058817	060459	Ledig

---- Tilläggstext ----

2020-09-03 02:26:43 SYSTEM SYSAWSRV
HR SKICKAT TILL: 26-1100( ), 26-1100(044357[redacted]), 26-1100(040033 [redacted]), 26-1100(068387 [redacted]): 0; 0

2020-09-03 02:26:56 SYSTEM SYSAWSRV
HR SKICKAT TILL: 26-1640(058817 [redacted]), 26-1640( ), 26-1640(060459 [redacted]): 0; 0

Rapport genererad den:
2022-01-13 21:55:40
Rapport genererad av:
NT565292

Utökad Rapport / E-Arkiv

Polismyndigheten

Händelserapport - STORM

- Grunduppgifter

Myndighet: Polismyndigheten
Region: 5201(Mitt)
Källsystem: STORM
HR-nummer: 5201-20200911-0462
Registreringsdatum: 2020-09-11 19:27:50
Initial händelsekod: 8001 KONTROLL PERSON/FORDON
Övrig info: KONTROLL PERSON/FORDON
Slutlig händelsekod: 8001 KONTROLL PERSON/FORDON
Områdekod: 520210,UPPS/KNIV,PO UPPS
Prioritet: 3 NÄRTID
Operatörskod: 056890
Personal id: 5697
Patrull: 21-9100
Åtkomstskydd: Nej

- Åtgärdskod

Åtgärdskod 1: 107 PROMEMORIA

- Adressinformation

Platsobjekt:
AlarmObjekt:
VERKSTADSGATAN 10

75323
BOLÄNDERNA, UPPSALA

- Anmälarinformation

Anmälarens E-post:
Anmälarens födelsedatum:
Anmälarens kön:
Anmälarens namn:
Anmälare återkopplingsadress:
Anmälarens postkod:
Anmälarens telefon:
Anmälningssätt: EGET
Anteckningar:
Tilläggsinformation: 21-9100
Anmälare återkoppling:

- Patrullaktivitet

Patrull	Tid	Händelse	Personal id/Operatörskod
21-9100	2020-09-11 19:27:50	Påbörjat uppdrag	4209/ 001438
Information: , ,			
21-9100	2020-09-11 19:27:50	Ledig	4209/ 001438
Information: BEGÄRT EGET HR RLC52-122 5201-20200911-0462			
21-9100	2020-09-11 19:27:50	Beordrad	4209/ 001438
Information: , ,			
21-9100	2020-09-11 19:27:52	Påbörjat uppdrag	4209/ 001438
Information: MEDDELANDE SÄNT 001438[redacted] 0; 0 5201-20200911-0462			
21-1150	2020-09-11 19:27:54	Beordrad	102773/ 061208 102743/ 060903
Information: , ,			
21-1150	2020-09-11 19:27:55	Beordrad	102773/ 061208 102743/ 060903
Information: MEDDELANDE SÄNT 0; 0 5201-20200911-0462			
21-1150	2020-09-11 19:27:55	Beordrad	102773/ 061208 102743/ 060903

Information: MEDDELANDE SÄNT 060903 [redacted]0; 0 5201-20200911-0462

21-1150 2020-09-11 19:27:55 Beordrad 102773/ 061208
102743/ 060903

Information: MEDDELANDE SÄNT 061208 H[redacted] 0; 0 5201-20200911-0462

21-9100 2020-09-11 19:28:14 Påbörjat uppdrag 4209/ 001438

Information: VERKSTADSGATAN 10, BOLÄNDERNA, UPPSALA

21-1150 2020-09-11 19:28:14 Beordrad 102773/ 061208
102743/ 060903

Information: VERKSTADSGATAN 10, BOLÄNDERNA, UPPSALA

21-1130 2020-09-11 19:29:21 Beordrad 103498/ 039496
100690/ 054112

Information: VERKSTADSGATAN 10, BOLÄNDERNA, UPPSALA

21-1130 2020-09-11 19:29:23 Beordrad 103498/ 039496
100690/ 054112

Information: MEDDELANDE SÄNT VERKSTADSGATAN 10, BOLÄNDERNA, UPPSALA; K

21-1130 2020-09-11 19:29:23 Beordrad 103498/ 039496
100690/ 054112

Information: MEDDELANDE SÄNT 039496 [redacted]VERKSTADSGATAN 10, BOLÄNDE

21-1130 2020-09-11 19:29:23 Påbörjat uppdrag 103498/ 039496
100690/ 054112

Information: VERKSTADSGATAN 10, BOLÄNDERNA, UPPSALA

21-1130 2020-09-11 19:29:23 Beordrad 103498/ 039496
100690/ 054112

Information: MEDDELANDE SÄNT 054112 KERRO VERKSTADSGATAN 10, BOLÄNDERNA,

21-1200 2020-09-11 19:29:33 Beordrad 4693/ 028287
100157/ 018356

Information: VERKSTADSGATAN 10, BOLÄNDERNA, UPPSALA

21-1200 2020-09-11 19:29:36 Beordrad 4693/ 028287
100157/ 018356

Information: MEDDELANDE SÄNT 028287 [redacted]VERKSTADSGATAN 10, BOLÄNDERNA,

21-1200 2020-09-11 19:29:36 Beordrad 4693/ 028287
100157/ 018356

Information: MEDDELANDE SÄNT 018356 [redacted]VERKSTADSGATAN 10, BOLÄNDERN

21-1200 2020-09-11 19:29:36 Beordrad 4693/ 028287
100157/ 018356

Information: MEDDELANDE SÄNT VERKSTADSGATAN 10, BOLÄNDERNA, UPPSALA; K

21-1150 2020-09-11 19:37:27 Klar_på_plats 102773/ 061208
102743/ 060903

Information: VERKSTADSGATAN 10, BOLÄNDERNA, UPPSALA

21-1150 2020-09-11 19:37:27 Påbörjat uppdrag 102773/ 061208
102743/ 060903

Information: VERKSTADSGATAN 10, BOLÄNDERNA, UPPSALA

21-1150 2020-09-11 19:37:28 Ledig 102773/ 061208
102743/ 060903

Information:

21-1200 2020-09-11 19:54:21 Påbörjat uppdrag 4693/ 028287
100157/ 018356

Information: VERKSTADSGATAN 10, BOLÄNDERNA, UPPSALA

21-1200 2020-09-11 19:54:22 Klar_på_plats 4693/ 028287
100157/ 018356

Information: VERKSTADSGATAN 10, BOLÄNDERNA, UPPSALA

21-1200 2020-09-11 19:54:22 Ledig 4693/ 028287
100157/ 018356

Information:

21-9100 2020-09-11 19:54:51 Klar_på_plats 4209/ 001438

Information: VERKSTADSGATAN 10, BOLÄNDERNA, UPPSALA

21-9100 2020-09-11 19:54:52 Ledig 4209/ 001438

Information:

21-1130	2020-09-11 19:54:54	Klar_på_plats	103498/ 039496 100690/ 054112

Information: VERKSTADSGATAN 10, BOLÄNDERNA, UPPSALA

21-1130	2020-09-11 19:54:56	Ledig	103498/ 039496 100690/ 054112

Information:

- Relationer

-- Fordon

Reg.nr	Tillverkare	Modell	Färg	Fordonsår	Fordonsslag	Koppling	Kommentar
BFB361	AUDI	SQ5	SILVER	n/a	PB	KONTROLL	KONTROLLERAD VERKSTADSGATAN 10 UPPSALA

-- Person

Namn	Efternamn	Personnummer	Samband	Kommentar
Sabri Ali	Ahmed	990914-[redacted]	KONTROLLER	
MOHAMMED	ALMASRI	951229[redacted]	KONTROLLER	
Alfons Hans Richard	Tranberg	000201-[redacted]	KONTROLLER	FÖRARPLATS. VERKSTADSGATAN
Saadeldin Ahmad	Massry	991203-[redacted]	KONTROLLER	PL 19 UA, VERKSTADSGATAN 10

-- K-nummer

Information	Datum	Tid

-- PUM-A

Information	Datum	Tid

-- Pärnr

Pärnr	Information	Datum	Tid

-- Relaterade HR

Information	Datum	Tid

-- Extern

Kategori	Typ	Namn	Kommentar	Org	Postnr	Tel	Fax	Adress

- Tid/Datum

Datum	Tid	Händelse
2020-09-11	19:27:50	Påbörjad HR
2020-09-11	19:27:50	Parkerad
2020-09-11	19:27:50	Registrerad
2020-09-11	19:27:50	Beordrad
2020-09-11	19:27:51	Påbörjat uppdrag
2020-09-11	19:37:27	Klar på plats
2020-09-11	19:54:56	Klar
2020-09-11	21:45:01	Avslutad

- Fritext

Datum	Tid	Personal id	Operatörskod	Fritext	Arbetsstation	Kategori
2020-09-11	19:27:50	5697	2JUHO	21-9100 BEGÄRT EGET HR	RLC52-122	Systeminformation
2020-09-11	19:27:50	5697	2JUHO	21-9100 Påbörjat uppdrag	RLC52-122	Systeminformation
2020-09-11	19:27:54	5697	2JUHO	21-1150 BEORDRAD VIA DRAG/SLÄPP	RLC52-122	Systeminformation

2020-09-11	19:28:15	5697	2JUHO	-	RLC52-122	Anteckningar
2020-09-11	19:28:32	5697	2JUHO	21-9100 HAR ETT FORDONSTOPP SOM 21-1150 SKA BITRÄDA PÅ	RLC52-122	Anteckningar
2020-09-11	19:28:32	5697	2JUHO	-	RLC52-122	Anteckningar
2020-09-11	19:28:40	5697	2JUHO	PATRULL ÅTERKOMMER MED UPPGIFTER	RLC52-122	Anteckningar
2020-09-11	19:28:41	5697	2JUHO	-	RLC52-122	Anteckningar
2020-09-11	19:29:21	4451	2PEFR	21-1130 BEORDRAD VIA DRAG/SLÄPP	RLC52-123	Systeminformation
2020-09-11	19:29:23	4451	2PEFR	21-1130 Påbörjat uppdrag	RLC52-123	Systeminformation
2020-09-11	19:29:33	4451	2PEFR	21-1200 BEORDRAD VIA DRAG/SLÄPP	RLC52-123	Systeminformation
2020-09-11	19:29:39	4451	2PEFR	-	RLC52-123	Anteckningar
2020-09-11	19:37:27	100193	2EMWE	21-1150 Påbörjat uppdrag	RLC52-117	Systeminformation
2020-09-11	19:37:27	100193	2EMWE	21-1150 Klar_på_plats	RLC52-117	Systeminformation
2020-09-11	19:37:28	100193	2EMWE	21-1150 Ledig	RLC52-117	Systeminformation
2020-09-11	19:54:20	102831	2RAFA	-	RLC52-135	Anteckningar
2020-09-11	19:54:21	100193	2EMWE	21-1200 Påbörjat uppdrag	RLC52-117	Systeminformation
2020-09-11	19:54:22	100193	2EMWE	21-1200 Klar_på_plats	RLC52-117	Systeminformation
2020-09-11	19:54:23	100193	2EMWE	21-1200 Ledig	RLC52-117	Systeminformation
2020-09-11	19:54:37	100193	2EMWE	-	RLC52-117	Anteckningar
2020-09-11	19:54:52	102831	2RAFA	21-9100 Klar_på_plats	RLC52-135	Systeminformation
2020-09-11	19:54:52	102831	2RAFA	21-9100 Ledig	RLC52-135	Systeminformation
2020-09-11	19:54:54	102831	2RAFA	-	RLC52-135	Anteckningar
2020-09-11	19:54:54	5680	2EMAL	21-1130 Klar_på_plats	RLC52-137	Systeminformation
2020-09-11	19:54:56	5680	2EMAL	21-1130 Ledig	RLC52-137	Systeminformation
2020-09-11	19:55:05	100193	2EMWE	Personnr:000201-[redacted] Kön:M	RLC52-117	Anteckningar
2020-09-11	19:55:06	100193	2EMWE	KONTROLLERAD PERSON Alfons Hans Richard Tranberg	RLC52-117	Anteckningar
2020-09-11	19:55:06	100193	2EMWE	FÖRARPLATS. VERKSTADSGATAN	RLC52-117	Anteckningar
2020-09-11	19:55:07	100193	2EMWE	-	RLC52-117	Anteckningar
2020-09-11	19:55:25	100193	2EMWE	21-1200 OVAN PERSON SATT PÅ FÖRARPLATS, PTRL HAR EJ REGNR DET SKALL ANANN PTRL HA	RLC52-117	Anteckningar
2020-09-11	19:55:26	100193	2EMWE	-	RLC52-117	Anteckningar
2020-09-11	19:55:29	100193	2EMWE	UND FLAGGA SATT	RLC52-117	Systeminformation
2020-09-11	19:55:33	100193	2EMWE	-	RLC52-117	Anteckningar

2020-09-11	19:55:40	5680	2EMAL	Personnr:991203-[redacted]Kön:M	RLC52-137	Anteckningar
2020-09-11	19:55:40	5680	2EMAL	KONTROLLERAD PERSON Saadeldin Ahmad Massry	RLC52-137	Anteckningar
2020-09-11	19:55:40	5680	2EMAL	PL 19 UA, VERKSTADSGATAN 10	RLC52-137	Anteckningar
2020-09-11	19:55:44	5680	2EMAL	--	RLC52-137	Anteckningar
2020-09-11	19:56:33	102831	2RAFA	Färg:SILVER Fabrikat:AUDI Modell:SQ5 Landskod:SE Typ:PB	RLC52-135	Anteckningar
2020-09-11	19:56:34	102831	2RAFA	KONTROLLERAT BFB361 SE	RLC52-135	Anteckningar
2020-09-11	19:56:34	102831	2RAFA	KONTROLLERAD VERKSTADSGATAN 10 UPPSALA	RLC52-135	Anteckningar
2020-09-11	19:56:37	102831	2RAFA	-	RLC52-135	Anteckningar
2020-09-11	20:40:37	100193	2EMWE	PL19 UTFÖRT PÅ ALFONS INGET ANTRÄFFAT	RLC52-117	Anteckningar
2020-09-11	20:40:42	100193	2EMWE	-	RLC52-117	Anteckningar
2020-09-11	20:40:51	100193	2EMWE	Åtgärdskod: 107, R300	RLC52-117	Åtkomstskydd
2020-09-11	20:40:51	100193	2EMWE	(RLC)	RLC52-117	Systeminformation
2020-09-11	20:42:54	4938	2TOHE	Gripna Omhä Övr.fb.	RLC52-121	Åtkomstskydd
2020-09-11	20:42:54	4938	2TOHE	5201-20200911-0462 AVSLUTAD	RLC52-121	Åtkomstskydd
2020-09-11	21:41:07	4938	2TOHE	TIDIGARE ÅTGÄRDSKOD(ER):107 R300	RLC52-121	Systeminformation
2020-09-11	21:41:09	4938	2TOHE	ÅTERAKTIVERAD RLC52-121	RLC52-121	Systeminformation
2020-09-11	21:41:53	4938	2TOHE	Personnr:990914-[redacted]Kön:M	RLC52-121	Anteckningar
2020-09-11	21:41:54	4938	2TOHE	KONTROLLERAD PERSON Sabri Ali Ahmed	RLC52-121	Anteckningar
2020-09-11	21:43:22	4938	2TOHE	Smeknamn:KNOGIS Personnr:951229-[redacted]Kön:M	RLC52-121	Anteckningar
2020-09-11	21:43:22	4938	2TOHE	KONTROLLERAD PERSON MOHAMMED ALMASRI	RLC52-121	Anteckningar
2020-09-11	21:43:31	4938	2TOHE	-	RLC52-121	Anteckningar
2020-09-11	21:45:01	4938	2TOHE	AVSLUTAT AV RLC52-121(ACTION)	RLC52-121	Anteckningar
2020-09-11	21:45:01	4938	2TOHE	Gripna Omhä Övr.fb.	RLC52-121	Åtkomstskydd
2020-09-11	21:45:01	4938	2TOHE	Åtgärdskod: 107	RLC52-121	Åtkomstskydd
2020-09-11	21:45:01	4938	2TOHE	5201-20200911-0462 AVSLUTAD	RLC52-121	Åtkomstskydd
2020-12-17	09:44:13	100986	016647	5201-20200911-0462 Läst/skrivit ut HRPC-494906 -> Microsoft Print to PDF	PC-494906	Systeminformation
2020-12-17	09:44:13	100986	016647	Utskriftsorsak:Pågående utredning.	PC-494906	Systeminformation
2021-10-13	08:25:35	100370	2LISU	5201-20200911-0462 Läst/skrivit ut HRPC-484949 -> Microsoft Print to PDF	PC-484949	Systeminformation
2021-10-13	08:25:35	100370	2LISU	Utskriftsorsak:PUA U0018657	PC-484949	Systeminformation

- Tilläggstext

Datum	Tid	Personal id	Operatörskod	Arbetsstation	Fritext
2020-09-11	19:27:52	100000		SYSAWSRV	HR SKICKAT TILL: 21-9100(001438 S[redacted]: 0; 0
2020-09-11	19:27:55	100000		SYSAWSRV	HR SKICKAT TILL: 21-1150(060903[redacted]), 21-1150(061208[redacted]), 21-1150( ): 0; 0
2020-09-11	19:29:23	100000		SYSAWSRV	HR SKICKAT TILL: 21-1130(039496 H[redacted], 21-1130(054112[redacted], 21-1130( ): VERKSTADSGATAN 10, BOLÄNDERNA, UPPSALA; KONTROLL PERSON/FORDON; KONTROLL PERSON/FORDON; 6638173; 1605273
2020-09-11	19:29:36	100000		SYSAWSRV	HR SKICKAT TILL: 21-1200(028287[redacted]), 21-1200(018356[redacted]), 21-1200( ): VERKSTADSGATAN 10, BOLÄNDERNA, UPPSALA; KONTROLL PERSON/FORDON; KONTROLL PERSON/FORDON; 6638173; 1605273

- Förteckning berörd personal

Namn	Personalid	U-nummer	Operatör	Användarnamn	Relation
[redacted]	5697	U0056890	056890	2JUHO	Fritext, Upprättad av
[redacted]	4451	U0009846	009846	2PEFR	Fritext
[redacted]	100193	u0061574	061574	2EMWE	Fritext
[redacted]	102831	U0069027	069027	2RAFA	Fritext
[redacted]	5680	U0058583	058583	2EMAL	Fritext
[redacted]	4938	U0000523	000523	2TOHE	Fritext
[redacted]	100986	U0016647	016647	016647	Fritext
[redacted]	100370	U0062943	062943	2LISU	Fritext
SYSTEM SYSTEM	100000	SYSTEM	SYSTEM	SYSTEM	Tilläggstext
[redacted]	4209	U0001438	001438	001438	Patrull
[redacted]	102773	U0061208	061208	061208	Patrull
[redacted]	102743	U0060903	060903	060903	Patrull
[redacted]	103498	u0039496	039496	039496	Patrull
[redacted]	100690	u0054112	054112	054112	Patrull
[redacted]	4693	U0028287	028287	028287	Patrull
[redacted]	100157	U0018356	018356	018356	Patrull

Rapport genererad den:
2022-01-13 21:55:43
Rapport genererad av:
NT565292

Utökad Rapport / E-Arkiv

Polismyndigheten

Händelserapport - STORM

- Grunduppgifter

Myndighet: Polismyndigheten
Region: 5201(Mitt)
Källsystem: STORM
HR-nummer: 5201-20200911-0505
Registreringsdatum: 2020-09-11 20:36:36
Initial händelsekod: 8001 KONTROLL PERSON/FORDON
Övrig info: KONTROLL PERSON/FORDON
Slutlig händelsekod: 8001 KONTROLL PERSON/FORDON
Områdekod: 520210,UPPS/KNIV,PO UPPS
Prioritet: 3 NÄRTID
Operatörskod: 056890
Personal id: 5697
Patrull: 21-1430
Åtkomstskydd: Nej

- Åtgärdskod

Åtgärdskod 1: 104 EJ BROTT
Åtgärdskod 2: 123 UTFÖRT
Åtgärdskod 3: R300 KLAR FÖR AVSLUT

- Adressinformation

Platsobjekt: BURGER KING DRAGARBRUNN
AlarmObjekt:
DRAGARBRUNNSGATAN 34

75320
CENTRUM, UPPSALA

- Anmälarinformation

Anmälarens E-post:
Anmälarens födelsedatum:
Anmälarens kön:
Anmälarens namn:
Anmälare återkopplingsadress:
Anmälarens postkod:
Anmälarens telefon: 125330
Anmälningssätt: EGET
Anteckningar:
Tilläggsinformation: 21-1430
Anmälare återkoppling:

- Patrullaktivitet

Patrull	Tid	Händelse	Personal id/Operatörskod
21-1430	2020-09-11 20:36:37	Påbörjat uppdrag	5652/ 052172 103828/ 015575 103432/ 030534
Information: , ,			
21-1430	2020-09-11 20:36:37	Ledig	5652/ 052172 103828/ 015575 103432/ 030534
Information: BEGÄRT EGET HR RLC52-122 5201-20200911-0505			
21-1430	2020-09-11 20:36:37	Beordrad	5652/ 052172 103828/ 015575 103432/ 030534
Information: , ,			
21-1430	2020-09-11 20:36:39	Påbörjat uppdrag	5652/ 052172 103828/ 015575 103432/ 030534
Information: MEDDELANDE SÄNT 030534 [redacted]0; 0 5201-20200911-0505			

21-1430 2020-09-11 20:36:39 Påbörjat uppdrag 5652/ 052172
103828/ 015575
103432/ 030534

Information: MEDDELANDE SÄNT 015575[redacted]0; 0 5201-20200911-0505

21-1430 2020-09-11 20:36:39 Påbörjat uppdrag 5652/ 052172
103828/ 015575
103432/ 030534

Information: MEDDELANDE SÄNT 0; 0 5201-20200911-0505

21-1430 2020-09-11 20:36:39 Påbörjat uppdrag 5652/ 052172
103828/ 015575
103432/ 030534

Information: MEDDELANDE SÄNT 052172[redacted]0; 0 5201-20200911-0505

CYKEL 2020-09-11 20:36:55 Beordrad 100558/ 058783
102766/ 060863

Information: , ,

21-1430 2020-09-11 20:37:56 Påbörjat uppdrag 5652/ 052172
103828/ 015575
103432/ 030534

Information: BURGER KING DRAGARBRUNN, DRAGARBRUNNSGATAN 34A, CE

CYKEL 2020-09-11 20:37:56 Beordrad 100558/ 058783
102766/ 060863

Information: BURGER KING DRAGARBRUNN, DRAGARBRUNNSGATAN 34A, CE

CYKEL 2020-09-11 20:38:00 Påbörjat uppdrag 100558/ 058783
102766/ 060863

Information: BURGER KING DRAGARBRUNN, DRAGARBRUNNSGATAN 34A, CE

21-1430 2020-09-11 20:55:01 Klar_på_plats 5652/ 052172
103828/ 015575
103432/ 030534

Information: BURGER KING DRAGARBRUNN, DRAGARBRUNNSGATAN 34A, CE

21-1430 2020-09-11 20:55:03 Ledig 5652/ 052172
103828/ 015575
103432/ 030534

Information:

CYKEL 2020-09-11 20:55:04 Klar_på_plats 100558/ 058783
102766/ 060863

Information: BURGER KING DRAGARBRUNN, DRAGARBRUNNSGATAN 34A, CE

CYKEL 2020-09-11 20:55:04 Ledig 100558/ 058783
102766/ 060863

Information:

- Relationer

-- Fordon

Reg.nr	Tillverkare	Modell	Färg	Fordonsår	Fordonsslag	Koppling	Kommentar
BFB361	AUDI	SQ5	SILVER	n/a	PB	KONTROLL	ISM MED STOPP OCH KONTROLL, DRAGARBRUNNSGATAN UPPSALA

-- Person

Namn	Efternamn	Personnummer	Samband	Kommentar
Alfons Hans Richard	Tranberg	000201[redacted]	FÖRARE	PB BFB361 DRAGARBRUNNSGATAN UPPSALA
Sabri Ali	Ahmed	990914[redacted]	PASSAG	V.BAK. PB BFB361 DRAGARBRUNNSAGATAN UPPSALA
MOHAMMED	ALMASRI	951229[redacted]	PASSAG	FRAM. PB BFB361 DRAGARBRUNNSGATAN UPPSALA
Saadeldin Ahmad	Massry	991203-[redacted]	PASSAG	H.BAK. PB BFB361 DRAGARBRUNNSGATAN UPPSALA

-- K-nummer

Information	Datum	Tid

-- PUM-A

Information	Datum	Tid

-- Pärnr

Pärnr	Information	Datum	Tid

-- Relaterade HR

Information	Datum	Tid

-- Extern

Kategori	Typ	Namn	Kommentar	Org	Postnr	Tel	Fax	Adress

- Tid/Datum

Datum	Tid	Händelse
2020-09-11	20:36:36	Påbörjad HR
2020-09-11	20:36:37	Parkerad
2020-09-11	20:36:37	Registrerad
2020-09-11	20:36:37	Beordrad
2020-09-11	20:36:37	Påbörjat uppdrag
2020-09-11	20:55:01	Klar på plats
2020-09-11	20:55:04	Klar
2020-09-11	20:58:44	Åtgärdskodad
2020-09-11	21:08:52	Avslutad

- Fritext

Datum	Tid	Personal id	Operatörskod	Fritext	Arbetsstation	Kategori
2020-09-11	20:36:37	5697	2JUHO	21-1430 BEGÄRT EGET HR	RLC52-122	Systeminformation
2020-09-11	20:36:37	5697	2JUHO	21-1430 Påbörjat uppdrag	RLC52-122	Systeminformation
2020-09-11	20:36:55	5697	2JUHO	CYKEL BEORDRAD VIA DRAG/SLÄPP	RLC52-122	Systeminformation
2020-09-11	20:38:00	5697	2JUHO	CYKEL Påbörjat uppdrag	RLC52-122	Systeminformation
2020-09-11	20:38:03	5697	2JUHO	UND FLAGGA SATT	RLC52-122	Systeminformation
2020-09-11	20:38:04	5697	2JUHO	LÄGESBILD FLAGGA SATT	RLC52-122	Systeminformation
2020-09-11	20:38:06	5697	2JUHO	-	RLC52-122	Anteckningar
2020-09-11	20:38:46	5697	2JUHO	Färg:SILVER Fabrikat:AUDI Modell:SQ5 Landskod:SE Typ: PB	RLC52-122	Anteckningar
2020-09-11	20:38:46	5697	2JUHO	KONTROLLERAT BFB361 SE	RLC52-122	Anteckningar
2020-09-11	20:38:46	5697	2JUHO	ISM MED STOPP OCH KONTROLL, DRAGARBRUNNSGATAN UPPSALA	RLC52-122	Anteckningar
2020-09-11	20:38:48	5697	2JUHO	-	RLC52-122	Anteckningar
2020-09-11	20:38:52	5697	2JUHO	KÄNDA INDIVIDER I BILEN	RLC52-122	Anteckningar
2020-09-11	20:38:57	5697	2JUHO	PARTULL ÅTERKOMMER	RLC52-122	Anteckningar
2020-09-11	20:38:57	5697	2JUHO	-	RLC52-122	Anteckningar
2020-09-11	20:39:59	100193	2EMWE	PL19 SAMT PL20AUTFÖRT I BILEN	RLC52-117	Anteckningar
2020-09-11	20:40:00	100193	2EMWE	-	RLC52-117	Anteckningar

2020-09-11	20:54:40	4451	2PEFR	SKYDDSVÄSTAR I BILEN.	RLC52-123	Anteckningar
2020-09-11	20:54:40	4451	2PEFR	-	RLC52-123	Anteckningar
2020-09-11	20:54:42	4451	2PEFR	KOLL UA.	RLC52-123	Anteckningar
2020-09-11	20:54:42	4451	2PEFR	-	RLC52-123	Anteckningar
2020-09-11	20:55:01	4451	2PEFR	21-1430 Klar_på_plats	RLC52-123	Systeminformation
2020-09-11	20:55:03	4451	2PEFR	21-1430 Ledig	RLC52-123	Systeminformation
2020-09-11	20:55:04	4451	2PEFR	CYKEL Klar_på_plats	RLC52-123	Systeminformation
2020-09-11	20:55:04	4451	2PEFR	CYKEL Ledig	RLC52-123	Systeminformation
2020-09-11	20:55:19	4451	2PEFR	-	RLC52-123	Anteckningar
2020-09-11	20:55:52	4451	2PEFR	Personnr:990914-[redacted]Kön:M	RLC52-123	Anteckningar
2020-09-11	20:55:52	4451	2PEFR	PASSAGERARE Sabri Ali Ahmed	RLC52-123	Anteckningar
2020-09-11	20:55:52	4451	2PEFR	V.BAK. PB BFB361 DRAGARBRUNNSAGATAN UPPSALA	RLC52-123	Anteckningar
2020-09-11	20:55:54	4451	2PEFR	-	RLC52-123	Anteckningar
2020-09-11	20:56:29	4451	2PEFR	Personnr:991203-[redacted] Kön:M	RLC52-123	Anteckningar
2020-09-11	20:56:30	4451	2PEFR	PASSAGERARE Saadeldin Ahmad Massry	RLC52-123	Anteckningar
2020-09-11	20:56:30	4451	2PEFR	H.BAK. PB BFB361 DRAGARBRUNNSGATAN UPPSALA	RLC52-123	Anteckningar
2020-09-11	20:56:35	4451	2PEFR	-	RLC52-123	Anteckningar
2020-09-11	20:57:09	4451	2PEFR	Personnr:000201-[redacted]Kön:M	RLC52-123	Anteckningar
2020-09-11	20:57:10	4451	2PEFR	FÖRARE AV FORDON. Alfons Hans Richard Tranberg	RLC52-123	Anteckningar
2020-09-11	20:57:10	4451	2PEFR	PB BFB361 DRAGARBRUNNSGATAN UPPSALA	RLC52-123	Anteckningar
2020-09-11	20:57:13	4451	2PEFR	-	RLC52-123	Anteckningar
2020-09-11	20:58:14	4451	2PEFR	Smeknamn:KNOGIS Personnr:951229-[redacted]Kön:M	RLC52-123	Anteckningar
2020-09-11	20:58:15	4451	2PEFR	PASSAGERARE MOHAMMED ALMASRI	RLC52-123	Anteckningar
2020-09-11	20:58:15	4451	2PEFR	FRAM. PB BFB361 DRAGARBRUNNSGATAN UPPSALA	RLC52-123	Anteckningar
2020-09-11	20:58:26	4451	2PEFR	-	RLC52-123	Anteckningar
2020-09-11	20:58:44	4451	2PEFR	Åtgärdskod: 104, 123, R300	RLC52-123	Åtkomstskydd
2020-09-11	20:58:44	4451	2PEFR	(RLC)	RLC52-123	Systeminformation
2020-09-11	21:08:52	4938	2TOHE	Gripna Omhä Övr.fb.	RLC52-121	Åtkomstskydd
2020-09-11	21:08:52	4938	2TOHE	5201-20200911-0505 AVSLUTAD	RLC52-121	Åtkomstskydd
2020-12-17	09:44:13	100986	016647	5201-20200911-0505 Läst/skrivit ut HRPC-494906 -> Microsoft Print to PDF	PC-494906	Systeminformation

2020-12-17	09:44:13	100986	016647	Utskriftsorsak:Pågående utredning.	PC-494906	Systeminformation
2021-10-13	08:26:21	100370	2LISU	5201-20200911-0505 Läst/skrivit ut HRPC-484949 -> Microsoft Print to PDF	PC-484949	Systeminformation
2021-10-13	08:26:21	100370	2LISU	Utskriftsorsak:PUA U0018657	PC-484949	Systeminformation

- Tilläggstext

Datum	Tid	Personal id	Operatörskod	Arbetsstation	Fritext
2020-09-11	20:36:39	100000		SYSAWSRV	HR SKICKAT TILL: 21-1430(015575[redacted]), 21-1430(052172[redacted] 21-1430(030534[redacted]), 21-1430( ): 0; 0

- Förteckning berörd personal

Namn	Personalid	U-nummer	Operatör	Användarnamn	Relation
[redacted]	5697	U0056890	056890	2JUHO	Fritext, Upprättad av
[redacted]	100193	u0061574	061574	2EMWE	Fritext
[redacted]	4451	U0009846	009846	2PEFR	Fritext
[redacted]	4938	U0000523	000523	2TOHE	Fritext
[redacted]	100986	U0016647	016647	016647	Fritext
[redacted]	100370	U0062943	062943	2LISU	Fritext
SYSTEM SYSTEM	100000	SYSTEM	SYSTEM	SYSTEM	Tilläggstext
[redacted]	5652	U0052172	052172	052172	Patrull
[redacted]	103828	u0015575	015575	015575	Patrull
[redacted]	103432	u0030534	030534	030534	Patrull
[redacted]	100558	u0058783	058783	058783	Patrull
[redacted]	102766	u0060863	060863	060863	Patrull

2022-02-18 KC-POLIS SIDA 1
12:14:27
Efterfrågad av : 2FRWIHändelserapport / 5201-20201012-0526 / SYS-2020-0159708
Arbetsplats : PC-709206

2020-10-12 23:32:56 (8002) SKOTTLOSSNING Nivå 4 :UPPS/KNIV
Prioritet :(3) 3 NÄRTID Anmälningssätt:TEL Områdeskod:520210 (6650337,1605642)
Åtgärdskod (1 - 6):104/107/R300/ / /
Operatörs Tjg.nr :075240 Scenario:GRUND -RLC52-126
Operatörs Tjg.nr :044579 -RLC52-126
Ansvarig patrull:21-9770 Tjg.nr 1:023915

---- Adressinformation ----

FULLERÖVÄGEN, STORVRETA, UPPSALA, 74334 Plats/Info:INS 12 GUSA
[X] Aktuellt Adressregister:

---- Anmälare, detaljer ----
Efternamn/Förnamn: TOMAS, , [redacted] [ ] Kontakta
Adress :, [?] Media
ANM
, ,

----Datum/tid information ----

Påbörjad HR	2020-10-12	23:32:56
Parkerad	2020-10-12	23:33:11
Registrerad	2020-10-12	23:33:24
Knuten		
Beordrad	2020-10-12	23:37:26
Påbörjat uppdrag	2020-10-12	23:43:39
Klar på plats	2020-10-12	23:48:11
Frihetsberövad		
Arbete pågår		
Återöppnad		
Klar	2020-10-13	00:49:22
Åtgärdskodad	2020-10-13	01:51:53
Avslutad	2020-10-13	02:04:35

---- Kommentarer ----

Länkad Till Händelse 5201-20201012-0521	2020-10-12 23:33:36	2SAKA	RLC52-126	SYSTEM
-	2020-10-12 23:33:37	2SAKA	RLC52-126	KOMMENTAR
ANM HAR HÖRT VAD HAN TROR ÄR SKOTT	2020-10-12 23:34:00	2SAKA	RLC52-126	KOMMENTAR
-	2020-10-12 23:34:01	2SAKA	RLC52-126	KOMMENTAR
3ST I FÖLJD SEDAN PAUS OCH SEN 3 SKOTT IGEN	2020-10-12 23:34:48	2SAKA	RLC52-126	KOMMENTAR
-	2020-10-12 23:34:48	2SAKA	RLC52-126	KOMMENTAR
ANM BOR PÅ [redacted] OCH SÄGER ATT DET LÄR FRÅN SKOLAN PLUGGPARADISET	2020-10-12 23:35:14	2SAKA	RLC52-126	KOMMENTAR
-	2020-10-12 23:35:14	2SAKA	RLC52-126	KOMMENTAR
ANM HAR LAGT UT PÅ [redacted] FB SIDA OCH FRÅGAT OM DET ÄR FÖR SOM HAR HÖR OCH DET SKA VARA FLERA SOM HAR GJORT DE	2020-10-12 23:36:05	2SAKA	RLC52-126	KOMMENTAR
-	2020-10-12 23:36:06	2SAKA	RLC52-126	KOMMENTAR
EN SKREV ATT HEN VA VID VATTENTORNET OCH DÄR HÖRDES DET VÄLDIGT DOVT	2020-10-12 23:36:45	2SAKA	RLC52-126	KOMMENTAR
-	2020-10-12 23:36:45	2SAKA	RLC52-126	KOMMENTAR
ANM UNDRAR OM DET KAN VARA NÅGON ÖVNING PÅ ÄRNA	2020-10-12 23:37:14	2SAKA	RLC52-126	KOMMENTAR
-	2020-10-12 23:37:14	2SAKA	RLC52-126	KOMMENTAR
21-9770 BEORDRAD VIA F10	2020-10-12 23:37:26	2FRNO	RLC52-121	SYSTEM
21-1130 BEORDRAD VIA F10	2020-10-12 23:37:28	2FRNO	RLC52-121	SYSTEM
21-1150 BEORDRAD VIA F10	2020-10-12 23:37:30	2FRNO	RLC52-121	SYSTEM
-	2020-10-12 23:37:35	2FRNO	RLC52-121	KOMMENTAR
-	2020-10-12 23:37:41	2SAKA	RLC52-126	KOMMENTAR
21-1610	2020-10-12 23:37:44	2FRNO	RLC52-121	KOMMENTAR
21-1610 BEORDRAD VIA F10	2020-10-12 23:37:48	2FRNO	RLC52-121	SYSTEM
21-1200 BEORDRAD VIA F10	2020-10-12 23:37:51	2FRNO	RLC52-121	SYSTEM
21-1140 BEORDRAD VIA F10	2020-10-12 23:38:58	2FRNO	RLC52-121	SYSTEM
-	2020-10-12 23:39:02	2FRNO	RLC52-121	KOMMENTAR
21-1610 TAR [redacted] UT MOT STORVRETA	2020-10-12 23:39:13	2FRNO	RLC52-121	KOMMENTAR
-	2020-10-12 23:39:14	2FRNO	RLC52-121	KOMMENTAR
21-1140 Ledig	2020-10-12 23:39:33	2FRNO	RLC52-121	SYSTEM
-	2020-10-12 23:39:35	2FRNO	RLC52-121	KOMMENTAR

Efterfrågad av : 2FRWIHändelserapport / 5201-20201012-0526 / SYS-2020-0159708
Arbetsplats : PC-709206

ANM SÄGER ATT DET LÄT SOM ATT SKOTTEN KOM FRÅN ETT AUTOMATVAPEN EFTERSOM DET VA TRE SKOTT SOM KOM TÄTT I FÖLJD OCH SEN UPPREPPADES TRE GÅNGER MED PAUS MELLAN	2020-10-12 23:40:03	2SAKA	RLC52-126	KOMMENTAR
-	2020-10-12 23:40:03	2SAKA	RLC52-126	KOMMENTAR
21-9100 BEORDRAD VIA F10	2020-10-12 23:42:29	2FRNO	RLC52-121	SYSTEM
-	2020-10-12 23:42:34	2FRNO	RLC52-121	KOMMENTAR
21-1610: HAR INTE MÖTT NÅGON PÅ [redacted].	2020-10-12 23:43:27	2GUSA	RLC52-123	KOMMENTAR
--	2020-10-12 23:43:28	2GUSA	RLC52-123	KOMMENTAR
21-1610 Påbörjat uppdrag	2020-10-12 23:43:39	2GUSA	RLC52-123	SYSTEM
21-1610: PÅ PLATS VID PLUGGPARADISET, SER INGET AV INTRESSE. BÖRJAR TRÅLA I OMRÅDET	2020-10-12 23:44:44	2GUSA	RLC52-123	KOMMENTAR
--	2020-10-12 23:44:44	2GUSA	RLC52-123	KOMMENTAR
21-9770 Påbörjat uppdrag	2020-10-12 23:44:50	2GUSA	RLC52-123	SYSTEM
21-1130: TAGIT E4 TILL STORVRETA	2020-10-12 23:45:08	2GUSA	RLC52-123	KOMMENTAR
--	2020-10-12 23:45:09	2GUSA	RLC52-123	KOMMENTAR
21-1130: TAR ÄRENTUNASKOLAN.	2020-10-12 23:47:32	2GUSA	RLC52-123	KOMMENTAR
--	2020-10-12 23:47:33	2GUSA	RLC52-123	KOMMENTAR
21-1130 Påbörjat uppdrag	2020-10-12 23:48:08	2GUSA	RLC52-123	SYSTEM
21-1130 Klar_på_plats	2020-10-12 23:48:11	2GUSA	RLC52-123	SYSTEM
21-1150 Påbörjat uppdrag	2020-10-12 23:48:12	2GUSA	RLC52-123	SYSTEM
21-1200 Påbörjat uppdrag	2020-10-12 23:48:14	2GUSA	RLC52-123	SYSTEM
21-1130 Påbörjat uppdrag	2020-10-12 23:48:23	2GUSA	RLC52-123	SYSTEM
--	2020-10-12 23:49:00	2GUSA	RLC52-123	KOMMENTAR
21-1120 BEORDRAD VIA F10	2020-10-12 23:50:52	2FRNO	RLC52-121	SYSTEM
-	2020-10-12 23:50:54	2FRNO	RLC52-121	KOMMENTAR
21-1200: KNOGIS BIL SAMT KNOGIS SJÄLV FINNS VID LYCKEBO FSK	2020-10-12 23:52:37	2GUSA	RLC52-123	KOMMENTAR
-	2020-10-12 23:52:38	2GUSA	RLC52-123	KOMMENTAR
12-15ST	2020-10-12 23:52:53	2GUSA	RLC52-123	KOMMENTAR
--	2020-10-12 23:52:54	2GUSA	RLC52-123	KOMMENTAR
21-1200: [redacted]	2020-10-12 23:54:49	2GUSA	RLC52-123	KOMMENTAR
[redacted]	2020-10-12 23:55:03	2GUSA	RLC52-123	KOMMENTAR
--	2020-10-12 23:55:03	2GUSA	RLC52-123	KOMMENTAR
Färg:SVART Fabrikat:VOLKSWAGEN Modell:PASSAT Landskod:SE Typ:PB	2020-10-12 23:57:34	2GUSA	RLC52-123	KOMMENTAR
IAKTTAGET/TIPS [redacted] SE	2020-10-12 23:57:34	2GUSA	RLC52-123	KOMMENTAR
PTR MÖTT DENNA BIL ISM SAMTAL OM SMÄLLAR I STORVRETA.	2020-10-12 23:57:34	2GUSA	RLC52-123	KOMMENTAR
--	2020-10-12 23:57:37	2GUSA	RLC52-123	KOMMENTAR
21-9100 Påbörjat uppdrag	2020-10-12 23:58:01	2GUSA	RLC52-123	SYSTEM
21-1120 Påbörjat uppdrag	2020-10-12 23:58:03	2GUSA	RLC52-123	SYSTEM
21-1130: PROMENERAR TILL FOTS MELLAN ASKMOLNSVÄGEN OCH SOLSTRÅLEVÄGEN.	2020-10-12 23:58:53	2GUSA	RLC52-123	KOMMENTAR
--	2020-10-12 23:58:53	2GUSA	RLC52-123	KOMMENTAR
21-1200: [redacted]	2020-10-13 00:02:20	2GUSA	RLC52-123	KOMMENTAR
--	2020-10-13 00:02:21	2GUSA	RLC52-123	KOMMENTAR
21-1610: FOLK SOM SPRINGER VID ICA SOLEN	2020-10-13 00:06:18	2GUSA	RLC52-123	KOMMENTAR
KNOGIS STÅR KVAR	2020-10-13 00:06:21	2GUSA	RLC52-123	KOMMENTAR
--	2020-10-13 00:06:21	2GUSA	RLC52-123	KOMMENTAR
Färg:MBLÅ Fabrikat:VOLVO Modell:V70 Landskod:SE Typ:PB	2020-10-13 00:10:18	2GUSA	RLC52-123	KOMMENTAR
KONTROLLERAT MYR125 SE	2020-10-13 00:10:19	2GUSA	RLC52-123	KOMMENTAR
HIMMELSVÄGEN STORVRETA.	2020-10-13 00:10:19	2GUSA	RLC52-123	KOMMENTAR
--	2020-10-13 00:10:21	2GUSA	RLC52-123	KOMMENTAR
Personnr:710410-[redacted]	2020-10-13 00:10:51	2GUSA	RLC52-123	KOMMENTAR
FÖRARE AV FORDON. [redacted] MATSSON	2020-10-13 00:10:51	2GUSA	RLC52-123	KOMMENTAR
MYR125 VID KONTROLL.	2020-10-13 00:10:51	2GUSA	RLC52-123	KOMMENTAR
--	2020-10-13 00:10:53	2GUSA	RLC52-123	KOMMENTAR
21-1610: KONTROLLERADE PERSONER VID ICA SOLEN HAR BALAKLAVOR OCH NABBHANDSKAR.	2020-10-13 00:11:22	2GUSA	RLC52-123	KOMMENTAR
--	2020-10-13 00:11:23	2GUSA	RLC52-123	KOMMENTAR
21-9770: HAR TROLIGTVIS TRÄFF PÅ EN AV KILLARNA SOM SPRANG VID ICA SOLEN	2020-10-13 00:12:33	2GUSA	RLC52-123	KOMMENTAR
--	2020-10-13 00:12:33	2GUSA	RLC52-123	KOMMENTAR
21-1610: [redacted]	2020-10-13 00:13:50	2GUSA	RLC52-123	KOMMENTAR

Efterfrågad av : 2FRWIHändelserapport / 5201-20201012-0526 / SYS-2020-0159708
Arbetsplats : PC-709206

[redacted]

--	2020-10-13	00:13:51	2GUSA	RLC52-123 KOMMENTAR
21-1130 TAR BILNYCKELN AV KNOGIS FÖR PL°20A I BILEN	2020-10-13	00:15:55	2GUSA	RLC52-123 KOMMENTAR
--	2020-10-13	00:15:56	2GUSA	RLC52-123 KOMMENTAR
PTR RINGER [redacted] FÖR ATT HÖRA SIG FÖR GÄLLANDE HANS IAKTTAGELSER	2020-10-13	00:20:26	2GUSA	RLC52-123 KOMMENTAR
--	2020-10-13	00:20:26	2GUSA	RLC52-123 KOMMENTAR
Personnr:980330-[redacted] Kön:M	2020-10-13	00:24:25	2GUSA	RLC52-123 KOMMENTAR
KONTROLLERAD PERSON Sam Sadeghi	2020-10-13	00:24:25	2GUSA	RLC52-123 KOMMENTAR
ISM SMÄLLAR I STORVRETA. SPRUNGIT IFRÅN POLIS.	2020-10-13	00:24:25	2GUSA	RLC52-123 KOMMENTAR
--	2020-10-13	00:24:27	2GUSA	RLC52-123 KOMMENTAR
Personnr:971218-[redacted] Kön:M	2020-10-13	00:24:57	2GUSA	RLC52-123 KOMMENTAR
KONTROLLERAD PERSON AHMED ALI AHMED	2020-10-13	00:24:57	2GUSA	RLC52-123 KOMMENTAR
STORVRETA ISM SMÄLLAR. SPRUNGIT IFRÅN POLIS.	2020-10-13	00:24:57	2GUSA	RLC52-123 KOMMENTAR
--	2020-10-13	00:24:59	2GUSA	RLC52-123 KOMMENTAR
Smeknamn:KNOGIS Personnr:951229-[redacted] Kön:M	2020-10-13	00:27:07	2GUSA	RLC52-123 KOMMENTAR
KONTROLLERAD PERSON MOHAMMED ALMASRI	2020-10-13	00:27:07	2GUSA	RLC52-123 KOMMENTAR
ISM SMÄLLAR STORVRETA.	2020-10-13	00:27:07	2GUSA	RLC52-123 KOMMENTAR
--	2020-10-13	00:27:09	2GUSA	RLC52-123 KOMMENTAR
Personnr:010611-[redacted] Kön:M	2020-10-13	00:27:30	2GUSA	RLC52-123 KOMMENTAR
KONTROLLERAD PERSON Bilal Mohamed Guelleh	2020-10-13	00:27:30	2GUSA	RLC52-123 KOMMENTAR
ISM SMÄLLAR STORVRETA.	2020-10-13	00:27:30	2GUSA	RLC52-123 KOMMENTAR
Personnr:010122-[redacted] Kön:M	2020-10-13	00:27:54	2GUSA	RLC52-123 KOMMENTAR
KONTROLLERAD PERSON LIAM ALAN JACOBSSON LARSSON	2020-10-13	00:27:54	2GUSA	RLC52-123 KOMMENTAR
ISM SMÄLLAR STORVRETA. SPRUNGIT IFRÅN POLIS.	2020-10-13	00:27:54	2GUSA	RLC52-123 KOMMENTAR
--	2020-10-13	00:27:56	2GUSA	RLC52-123 KOMMENTAR
Personnr:990914-[redacted] Kön:M	2020-10-13	00:28:21	2GUSA	RLC52-123 KOMMENTAR
KONTROLLERAD PERSON Sabri Ali Ahmed	2020-10-13	00:28:22	2GUSA	RLC52-123 KOMMENTAR
ISM SMÄLLAR STORVRETA. SPRUNGIT IFRÅN POLIS.	2020-10-13	00:28:22	2GUSA	RLC52-123 KOMMENTAR
--	2020-10-13	00:28:23	2GUSA	RLC52-123 KOMMENTAR
Personnr:001122-[redacted] Kön:M	2020-10-13	00:28:42	2GUSA	RLC52-123 KOMMENTAR
KONTROLLERAD PERSON Adnan Abdulqadir Mohamud	2020-10-13	00:28:42	2GUSA	RLC52-123 KOMMENTAR
ISM SMÄLLAR STORVRETA.	2020-10-13	00:28:42	2GUSA	RLC52-123 KOMMENTAR
--	2020-10-13	00:28:44	2GUSA	RLC52-123 KOMMENTAR
Personnr:[redacted] Kön:M	2020-10-13	00:29:05	2GUSA	RLC52-123 KOMMENTAR
KONTROLLERAD PERSON Mohammad Ward	2020-10-13	00:29:05	2GUSA	RLC52-123 KOMMENTAR
ISM SMÄLLAR STORVRETA.	2020-10-13	00:29:05	2GUSA	RLC52-123 KOMMENTAR
--	2020-10-13	00:29:11	2GUSA	RLC52-123 KOMMENTAR
Färg:GRÖN Fabrikat:VOLKSWAGEN Modell:GOLF Landskod:SE Typ:PB	2020-10-13	00:30:47	2GUSA	RLC52-123 KOMMENTAR
HUSRANNSAKAN CUW133 SE	2020-10-13	00:30:47	2GUSA	RLC52-123 KOMMENTAR
PL20A I FORDONET DÄR DET STOD PARKERAT ISM SMÄLLAR I STORVRETA. LYCKEBO FÖRSKOLA.	2020-10-13	00:30:47	2GUSA	RLC52-123 KOMMENTAR
--	2020-10-13	00:30:49	2GUSA	RLC52-123 KOMMENTAR
[redacted]	2020-10-13	00:30:58	2GUSA	RLC52-123 SYSTEM
[redacted]	2020-10-13	00:31:04	2GUSA	RLC52-123 SYSTEM
--	2020-10-13	00:31:07	2GUSA	RLC52-123 KOMMENTAR
2-0 LÄMNAT INS 12, PTR BEHÅLLER TALGRUPPEN FÖR INTERN SAMVERKAN.	2020-10-13	00:35:06	2GUSA	RLC52-123 KOMMENTAR
--	2020-10-13	00:35:07	2GUSA	RLC52-123 KOMMENTAR
SAMMANFATTNING: SAMTAL INKOMMER OM SMÄLLAR STRAX INTILL [redacted] I STORVRETA. PATRULLER SPRIDER UT SIG I NÄROMRÅDET VID ANKOMST OCH KONTROLLERAR DE ÖSTLIGA DELARNA. EN PATRULL	2020-10-13	00:36:48	2GUSA	RLC52-123 NOTIS
21-1200 ÅKER TILL LYCKEBO FÖRSKOLA OCH ANTRÄFFAR DÄR KNOGIS MED STÖRRE GÄNG SOM INTE VILL PRATA MED PATRULLEN. [redacted]	2020-10-13	00:36:48	2GUSA	RLC52-123 NOTIS
--	2020-10-13	00:36:52	2GUSA	RLC52-123 KOMMENTAR
21-9770 Klar_på_plats	2020-10-13	00:47:19	2CEFR	RLC52-124 SYSTEM
21-9770 Ledig	2020-10-13	00:47:19	2CEFR	RLC52-124 SYSTEM

Efterfrågad av : 2FRWIHändelserapport / 5201-20201012-0526 / SYS-2020-0159708
Arbetsplats : PC-709206

21-9100 Klar_på_plats	2020-10-13 00:47:38	2CEFR	RLC52-124	SYSTEM
21-9100 Ledig	2020-10-13 00:47:39	2CEFR	RLC52-124	SYSTEM
**	2020-10-13 00:48:21	2CEFR	RLC52-124	KOMMENTAR
21-1120 Klar_på_plats	2020-10-13 00:48:37	2GUSA	RLC52-123	SYSTEM
21-1120 Ledig	2020-10-13 00:48:38	2GUSA	RLC52-123	SYSTEM
21-9100: KNOGIS UPPGER ATT HAN DRAGIT AV SMÄLLARE	2020-10-13 00:48:43	2CEFR	RLC52-124	KOMMENTAR
21-1130 Klar_på_plats	2020-10-13 00:49:05	2CEFR	RLC52-124	SYSTEM
21-1130 Ledig	2020-10-13 00:49:06	2CEFR	RLC52-124	SYSTEM
21-1150 Klar_på_plats	2020-10-13 00:49:07	2CEFR	RLC52-124	SYSTEM
21-1150 Ledig	2020-10-13 00:49:08	2CEFR	RLC52-124	SYSTEM
21-1200 Klar_på_plats	2020-10-13 00:49:18	2CEFR	RLC52-124	SYSTEM
21-1200 Ledig	2020-10-13 00:49:18	2CEFR	RLC52-124	SYSTEM
21-1610 Klar_på_plats	2020-10-13 00:49:22	2CEFR	RLC52-124	SYSTEM
21-1610 Ledig	2020-10-13 00:49:22	2CEFR	RLC52-124	SYSTEM
--	2020-10-13 00:50:57	2GUSA	RLC52-123	KOMMENTAR
Färg:MBLÅ Fabrikat:VOLKSWAGEN Modell:PASSAT Landskod:SE Typ:PB	2020-10-13 00:51:34	2GUSA	RLC52-123	KOMMENTAR
KONTROLLERAT NDS702 SE	2020-10-13 00:51:35	2GUSA	RLC52-123	KOMMENTAR
FULLERÖVÄGEN ISM SMÄLLAR I STORVRETA.	2020-10-13 00:51:35	2GUSA	RLC52-123	KOMMENTAR
--	2020-10-13 00:51:36	2GUSA	RLC52-123	KOMMENTAR
Personnr:950910-[redacted] Kön:M	2020-10-13 00:51:57	2GUSA	RLC52-123	KOMMENTAR
FÖRARE AV FORDON. SHERO HASAN	2020-10-13 00:51:57	2GUSA	RLC52-123	KOMMENTAR
NDS702 VID KONTROLL.	2020-10-13 00:51:57	2GUSA	RLC52-123	KOMMENTAR
--	2020-10-13 00:51:59	2GUSA	RLC52-123	KOMMENTAR
Personnr:020531-[redacted]	2020-10-13 00:53:05	2CEFR	RLC52-124	KOMMENTAR
KONTROLLERAD PERSON Abdirahman Nur	2020-10-13 00:53:06	2CEFR	RLC52-124	KOMMENTAR
ISM SMÄLLAR I STORVRETA	2020-10-13 00:53:06	2CEFR	RLC52-124	KOMMENTAR
**	2020-10-13 00:53:09	2CEFR	RLC52-124	KOMMENTAR
Personnr:020709-[redacted] Kön:M	2020-10-13 00:53:44	2CEFR	RLC52-124	KOMMENTAR
KONTROLLERAD PERSON Sohaib Amir Gafur	2020-10-13 00:53:45	2CEFR	RLC52-124	KOMMENTAR
ISM SMÄLLAR I STORVRETA	2020-10-13 00:53:45	2CEFR	RLC52-124	KOMMENTAR
**	2020-10-13 00:53:48	2CEFR	RLC52-124	KOMMENTAR
Åtgärdskod: 104, 107, R300	2020-10-13 01:51:53	2FRNO	RLC52-121	ÅTGÄRDSKOD
(RLC)	2020-10-13 01:51:53	2FRNO	RLC52-121	SYSTEM
KOMM AVD FLAGGA SATT	2020-10-13 02:03:51	2FRNO	RLC52-121	SYSTEM
-	2020-10-13 02:04:03	2FRNO	RLC52-121	KOMMENTAR
INGEN MISSTÄNKT FÖR BROTT.	2020-10-13 02:04:23	2FRNO	RLC52-121	NOTIS
-	2020-10-13 02:04:24	2FRNO	RLC52-121	NOTIS
Gripna Omhä Övr.fb.	2020-10-13 02:04:34	2FRNO	RLC52-121	ÅTGÄRDSKOD
5201-20201012-0526 AVSLUTAD	2020-10-13 02:04:35	2FRNO	RLC52-121	ÅTGÄRDSKOD
5201-20201012-0526 Läst/skrivit ut HRPC-494906 -> Microsoft Print to PDF	2020-12-17 09:44:14	016647	PC-494906	SYSTEM
Utskriftsorsak:Pågående utredning.	2020-12-17 09:44:14	016647	PC-494906	SYSTEM
5201-20201012-0526 Läst/skrivit ut HRPC-465351 -> Microsoft Print to PDF	2021-04-30 11:47:17	2MAPE	PC-465351	SYSTEM
Utskriftsorsak:PÅ BEGÄRAN, [redacted]	2021-04-30 11:47:17	2MAPE	PC-465351	SYSTEM
Utskriftsorsak:u0067959	2022-02-18 12:14:27	2FRWI	PC-709206	SYSTEM

---- Relationer ----

HÄNDELSE -	5201-20201012-0521 LÄNKADE AV OPERATÖR: 2SAKA
PERSON - FÖRARE AV FORDON. [redacted] HASAN	NDS702 VID KONTROLL.
PERSON - FÖRARE AV FORDON. [redacted] MATSSON	MYR125 VID KONTROLL.
PERSON - KONTROLLERAD PERS	Bilal Mohamed Guelleh ISM SMÄLLAR STORVRETA.
PERSON - KONTROLLERAD PERS	Adnan Abdulqadir Mohamud ISM SMÄLLAR STORVRETA.
PERSON - KONTROLLERAD PERS	Sabri Ali Ahmed ISM SMÄLLAR STORVRETA. SPRUNGIT IFRÅN POLIS.
PERSON - KONTROLLERAD PERS	Abdirahman Nur ISM SMÄLLAR I STORVRETA
PERSON - KONTROLLERAD PERS	Sam Sadeghi ISM SMÄLLAR I STORVRETA. SPRUNGIT IFRÅN POLIS.
PERSON - KONTROLLERAD PERS	MOHAMMED ALMASRI ISM SMÄLLAR STORVRETA.
PERSON - KONTROLLERAD PERS	AHMED ALI AHMED

Efterfrågad av : 2FRWIHändelserapport / 5201-20201012-0526 / SYS-2020-0159708
Arbetsplats : PC-709206

STORVRETA ISM SMÄLLAR. SPRUNGIT IFRÅN POLIS.
PERSON - KONTROLLERAD PERS Sohaib Amir Gafur
ISM SMÄLLAR I STORVRETA
PERSON - KONTROLLERAD PERS LIAM ALAN JACOBSSON LARSSON
ISM SMÄLLAR STORVRETA. SPRUNGIT IFRÅN POLIS.
PERSON - KONTROLLERAD PERS Mohammad Ward
ISM SMÄLLAR STORVRETA.
FORDON - HUSRANNSAKAN CUW133 SE
VOLKSWAGEN GOLF PB GRÖN
PL20A I FORDONET DÄR DET STOD PARKERAT ISM SMÄLLAR I STORVRE
TA. LYCKEBO FÖRSKOLA.
FORDON - IAKTTAGET/TIPS LBH584 SE
VOLKSWAGEN PASSAT PB SVART
PTR MÖTT DENNA BIL ISM SAMTAL OM SMÄLLAR I STORVRETA.
FORDON - KONTROLLERAT MYR125 SE
VOLVO V70 PB MBLÅ
[redacted] STORVRETA.
FORDON - KONTROLLERAT NDS702 SE
VOLKSWAGEN PASSAT PB MBLÅ
[redacted]ISM SMÄLLAR I STORVRETA.

---- Patrullaktiviteter ----

21-9770	2020-10-12	23:37:26	023915		Beordrad
	FULLERÖVÄGEN, STORVRETA, UPPSALA				
21-9770	2020-10-12	23:37:28	023915		Beordrad
	MEDDELANDE SÄNT 023915 [redacted] FULLERÖVÄGEN, STORVRETA, U				
21-9770	2020-10-12	23:37:28	023915		Beordrad
	MEDDELANDE SÄNT FULLERÖVÄGEN, STORVRETA, UPPSALA; SKOTTLO				
21-1130	2020-10-12	23:37:28	063114	058275	Beordrad
	FULLERÖVÄGEN, STORVRETA, UPPSALA				
21-1150	2020-10-12	23:37:30	021127		Beordrad
	FULLERÖVÄGEN, STORVRETA, UPPSALA				
21-1130	2020-10-12	23:37:32	063114	058275	Beordrad
	MEDDELANDE SÄNT 058275 [redacted] FULLERÖVÄGEN, STORVRETA, UPP				
21-1130	2020-10-12	23:37:32	063114	058275	Beordrad
	MEDDELANDE SÄNT 063114 [redacted] FULLERÖVÄGEN, STORVRETA, UPPSA				
21-1130	2020-10-12	23:37:32	063114	058275	Beordrad
	MEDDELANDE SÄNT FULLERÖVÄGEN, STORVRETA, UPPSALA; SKOTTLO				
21-1150	2020-10-12	23:37:32	021127		Beordrad
	MEDDELANDE SÄNT 021127 [redacted] FULLERÖVÄGEN, STORVRETA, UP				
21-1150	2020-10-12	23:37:32	021127		Beordrad
	MEDDELANDE SÄNT FULLERÖVÄGEN, STORVRETA, UPPSALA; SKOTTLO				
21-1610	2020-10-12	23:37:48	033098	060963	Beordrad
	FULLERÖVÄGEN, STORVRETA, UPPSALA				
21-1610	2020-10-12	23:37:49	033098	060963	Beordrad
	MEDDELANDE SÄNT 033098 [redacted] FULLERÖVÄGEN, STORVRETA,				
21-1610	2020-10-12	23:37:49	033098	060963	Beordrad
	MEDDELANDE SÄNT 060963 [redacted] FULLERÖVÄGEN, STORVRETA,				
21-1610	2020-10-12	23:37:49	033098	060963	Beordrad
	MEDDELANDE SÄNT FULLERÖVÄGEN, STORVRETA, UPPSALA; SKOTTLO				
21-1200	2020-10-12	23:37:51	044631	023648	Beordrad
	FULLERÖVÄGEN, STORVRETA, UPPSALA				
21-1200	2020-10-12	23:37:53	044631	023648	Beordrad
	MEDDELANDE SÄNT 044631 [redacted] FULLERÖVÄGEN, STORVRETA, UPP				
21-1200	2020-10-12	23:37:53	044631	023648	Beordrad
	MEDDELANDE SÄNT 023648 [redacted] FULLERÖVÄGEN, STORVRETA, UPPS				
21-1200	2020-10-12	23:37:53	044631	023648	Beordrad
	MEDDELANDE SÄNT FULLERÖVÄGEN, STORVRETA, UPPSALA; SKOTTLO				
21-1140	2020-10-12	23:38:58	053598	058781	Beordrad
	FULLERÖVÄGEN, STORVRETA, UPPSALA				
21-1140	2020-10-12	23:39:00	053598	058781	Beordrad
	MEDDELANDE SÄNT 058781 [redacted] FULLERÖVÄGEN, STORVRETA, UP				
21-1140	2020-10-12	23:39:00	053598	058781	Beordrad
	MEDDELANDE SÄNT FULLERÖVÄGEN, STORVRETA, UPPSALA; SKOTTLO				
21-1140	2020-10-12	23:39:00	053598	058781	Beordrad
	MEDDELANDE SÄNT 053598 [redacted] FULLERÖVÄGEN, STORVRETA, U				
21-1140	2020-10-12	23:39:33	053598	058781	Ledig
21-9100	2020-10-12	23:42:29	001438		Beordrad

Efterfrågad av : 2FRWIHändelserapport / 5201-20201012-0526 / SYS-2020-0159708
Arbetsplats : PC-709206

```
            FULLERÖVÄGEN, STORVRETA, UPPSALA
  21-9100   2020-10-12    23:42:31    001438              Beordrad
            MEDDELANDE SÄNT 001438 [redacted]  FULLERÖVÄGEN, STORVRETA, UPP
  21-9100   2020-10-12    23:42:31    001438              Beordrad
            MEDDELANDE SÄNT    FULLERÖVÄGEN, STORVRETA, UPPSALA; SKOTTLO
  21-1610   2020-10-12    23:43:38    033098    060963    Påbörjat uppdrag
            FULLERÖVÄGEN, STORVRETA, UPPSALA
  21-9770   2020-10-12    23:44:50    023915              Påbörjat uppdrag
            FULLERÖVÄGEN, STORVRETA, UPPSALA
  21-1130   2020-10-12    23:48:08    063114    058275    Påbörjat uppdrag
            FULLERÖVÄGEN, STORVRETA, UPPSALA
  21-1130   2020-10-12    23:48:11    063114    058275    Klar_på_plats
            FULLERÖVÄGEN, STORVRETA, UPPSALA
  21-1150   2020-10-12    23:48:12    021127              Påbörjat uppdrag
            FULLERÖVÄGEN, STORVRETA, UPPSALA
  21-1200   2020-10-12    23:48:14    044631    023648    Påbörjat uppdrag
            FULLERÖVÄGEN, STORVRETA, UPPSALA
  21-1130   2020-10-12    23:48:23    063114    058275    Påbörjat uppdrag
            FULLERÖVÄGEN, STORVRETA, UPPSALA
  21-1120   2020-10-12    23:50:52    044498    058782    Beordrad
            FULLERÖVÄGEN, STORVRETA, UPPSALA
  21-1120   2020-10-12    23:50:54    044498    058782    Beordrad
            MEDDELANDE SÄNT 058782 [redacted]  FULLERÖVÄGEN, STORVRETA, UP
  21-1120   2020-10-12    23:50:54    044498    058782    Beordrad
            MEDDELANDE SÄNT 044498 [redacted]  FULLERÖVÄGEN, STORVRETA, UPP
  21-1120   2020-10-12    23:50:54    044498    058782    Beordrad
            MEDDELANDE SÄNT    FULLERÖVÄGEN, STORVRETA, UPPSALA; SKOTTLO
  21-9100   2020-10-12    23:58:01    001438              Påbörjat uppdrag
            FULLERÖVÄGEN, STORVRETA, UPPSALA
  21-1120   2020-10-12    23:58:03    044498    058782    Påbörjat uppdrag
            FULLERÖVÄGEN, STORVRETA, UPPSALA
  21-9770   2020-10-13    00:47:18    023915              Klar_på_plats
            FULLERÖVÄGEN, STORVRETA, UPPSALA
  21-9770   2020-10-13    00:47:19    023915              Ledig
  21-9100   2020-10-13    00:47:38    001438              Klar_på_plats
            FULLERÖVÄGEN, STORVRETA, UPPSALA
  21-9100   2020-10-13    00:47:39    001438              Ledig
  21-1120   2020-10-13    00:48:37    044498    058782    Klar_på_plats
            FULLERÖVÄGEN, STORVRETA, UPPSALA
  21-1120   2020-10-13    00:48:38    044498    058782    Ledig
  21-1130   2020-10-13    00:49:05    063114    058275    Klar_på_plats
            FULLERÖVÄGEN, STORVRETA, UPPSALA
  21-1130   2020-10-13    00:49:06    063114    058275    Ledig
  21-1150   2020-10-13    00:49:07    021127              Klar_på_plats
            FULLERÖVÄGEN, STORVRETA, UPPSALA
  21-1150   2020-10-13    00:49:07    021127              Ledig
  21-1200   2020-10-13    00:49:17    044631    023648    Klar_på_plats
            FULLERÖVÄGEN, STORVRETA, UPPSALA
  21-1200   2020-10-13    00:49:18    044631    023648    Ledig
  21-1610   2020-10-13    00:49:22    033098    060963    Klar_på_plats
            FULLERÖVÄGEN, STORVRETA, UPPSALA
  21-1610   2020-10-13    00:49:22    033098    060963    Ledig

---- Tilläggstext ----
  2020-10-12 23:37:28 SYSTEM     SYSAWSRV
       HR SKICKAT TILL: 21-9770(023915 [redacted]), 21-9770( ): FULLERÖVÄGEN,
       STORVRETA, UPPSALA; SKOTTLOSSNING; SKOTTLOSSNING; TOMAS; [redacted];
       6650337; 1605642
  2020-10-12 23:37:32 SYSTEM     SYSAWSRV
       HR SKICKAT TILL: 21-1130(058275 [redacted]), 21-1130(063114 [redacted]),
       21-1130( ): FULLERÖVÄGEN, STORVRETA, UPPSALA; SKOTTLOSSNING;
       SKOTTLOSSNING; TOMAS; [redacted]; 6650337; 1605642
  2020-10-12 23:37:33 SYSTEM     SYSAWSRV
       HR SKICKAT TILL: 21-1150(021127 [redacted]), 21-1150( ): FULLERÖVÄGEN,
       STORVRETA, UPPSALA; SKOTTLOSSNING; SKOTTLOSSNING; TOMAS; [redacted];
       6650337; 1605642
  2020-10-12 23:37:49 SYSTEM     SYSAWSRV
       HR SKICKAT TILL: 21-1610(033098 [redacted]), 21-1610(060963
```

[redacted]), 21-1610( ): FULLERÖVÄGEN, STORVRETA, UPPSALA;
SKOTTLOSSNING; SKOTTLOSSNING; TOMAS; [redacted]; 6650337; 1605642
2020-10-12 23:37:53 SYSTEM SYSAWSRV
HR SKICKAT TILL: 21-1200(044631 [redacted]), 21-1200(023648 [redacted]),
21-1200( ): FULLERÖVÄGEN, STORVRETA, UPPSALA; SKOTTLOSSNING;
SKOTTLOSSNING; TOMAS; [redacted]; 6650337; 1605642
2020-10-12 23:39:00 SYSTEM SYSAWSRV
HR SKICKAT TILL: 21-1140(058781 [redacted]), 21-1140( ), 21-1140(053598
[redacted]): FULLERÖVÄGEN, STORVRETA, UPPSALA; SKOTTLOSSNING;
SKOTTLOSSNING; TOMAS; [redacted]; 6650337; 1605642
2020-10-12 23:42:31 SYSTEM SYSAWSRV
HR SKICKAT TILL: 21-9100(001438 [redacted]), 21-9100( ): FULLERÖVÄGEN,
STORVRETA, UPPSALA; SKOTTLOSSNING; SKOTTLOSSNING; INS 12; TOMAS;
[redacted]; 6650337; 1605642
2020-10-12 23:50:54 SYSTEM SYSAWSRV
HR SKICKAT TILL: 21-1120(058782 [redacted]), 21-1120(044498 [redacted]),
21-1120( ): FULLERÖVÄGEN, STORVRETA, UPPSALA; SKOTTLOSSNING;
SKOTTLOSSNING; INS 12 GUSA; TOMAS; [redacted]; 6650337; 1605642

Polismyndigheten
Tänk på sekretess vid utlämnande
TÄNK PÅ SEKRETESSEN INNAN DU LÄMNAR UT HR TILL ALLMÄNHETEN

2022-02-18 KC-POLIS SIDA 1
12:14:27
Efterfrågad av : 2FRWIHändelserapport / 5201-20201012-0521 / SYS-2020-0159703
Arbetsplats : PC-709206

2020-10-12 23:19:08 (8002) SKOTTLOSSNING Nivå 4 :UPPS/KNIV
Prioritet :(2) 2 SKYNDSAMT Anmälningssätt:112 Områdeskod:520210 (6640059,1602379)
Åtgärdskod (1 - 6):104/107/R300/ / /
Operatörs Tjg.nr :064700 Scenario:GRUND -RLC52-113
Operatörs Tjg.nr :069052 -RLC52-113
Ansvarig patrull: Tjg.nr 1:062947

---- Adressinformation ----

REPSLAGARGATAN, SVARTBÄCKEN, UPPSALA, 75333 Plats/Info:
[X] Aktuellt Adressregister:

---- Anmälare, detaljer ----
Efternamn/Förnamn: MAUD, , [redacted] [ ] Kontakta
Adress :, [?] Media

, ,

----Datum/tid information ----

Påbörjad HR	2020-10-12	23:19:08
Parkerad	2020-10-12	23:19:11
Registrerad	2020-10-12	23:19:16
Knuten	2020-10-13	00:02:26
Beordrad	2020-10-12	23:21:48
Påbörjat uppdrag	2020-10-12	23:26:40
Klar på plats	2020-10-12	23:50:37
Frihetsberövad		
Arbete pågår		
Återöppnad		
Klar	2020-10-13	01:12:43
Åtgärdskodad	2020-10-13	01:13:12
Avslutad	2020-10-13	01:38:07

---- Kommentarer ----

ANM HÖRT TVÅ SKOTT FR FYRISSKOLAN	2020-10-12 23:19:36	2NIEN	RLC52-113	KOMMENTAR
-	2020-10-12 23:19:39	2NIEN	RLC52-113	KOMMENTAR
ANM BOR PÅ [redacted] PÅ STADSSIDAN	2020-10-12 23:20:04	2NIEN	RLC52-113	KOMMENTAR
-	2020-10-12 23:20:05	2NIEN	RLC52-113	KOMMENTAR
TVÅ SKOTT NÄRA INPÅ VARANDRA	2020-10-12 23:20:17	2NIEN	RLC52-113	KOMMENTAR
FÖR NÅN MINUT SEN	2020-10-12 23:20:20	2NIEN	RLC52-113	KOMMENTAR
-	2020-10-12 23:20:21	2NIEN	RLC52-113	KOMMENTAR
FLER SAMTAL, TVÅ KNALLAR MED KRAFTIGT LJUSSKEN I SAMBAND MED KNALLARNA.	2020-10-12 23:20:31	2GUSA	RLC52-123	KOMMENTAR
ANM INTE SETT NÅT ISM MED DET	2020-10-12 23:20:40	2NIEN	RLC52-113	KOMMENTAR
-	2020-10-12 23:20:40	2NIEN	RLC52-113	KOMMENTAR
BLEV LJUST I ANMÄLARES SOVRUM	2020-10-12 23:20:41	2GUSA	RLC52-123	KOMMENTAR
"LÄT SOM NÅT JAG INTE HÖRT FÖRUT"	2020-10-12 23:20:49	2NIEN	RLC52-113	KOMMENTAR
-	2020-10-12 23:20:50	2NIEN	RLC52-113	KOMMENTAR
HAN BOR PÅ [redacted].	2020-10-12 23:20:53	2GUSA	RLC52-123	KOMMENTAR
ANM TELENR: [redacted]	2020-10-12 23:21:04	2GUSA	RLC52-123	KOMMENTAR
--	2020-10-12 23:21:05	2GUSA	RLC52-123	KOMMENTAR
21-9100 BEORDRAD VIA DRAG/SLÄPP	2020-10-12 23:21:48	2MASA	RLC52-137	SYSTEM
21-9100 BEORDRAD VIA DRAG/SLÄPP	2020-10-12 23:21:51	2KAWA	RLC52-116	SYSTEM
21-1120 BEORDRAD VIA DRAG/SLÄPP	2020-10-12 23:21:56	2MASA	RLC52-137	SYSTEM
21-1200 BEORDRAD VIA DRAG/SLÄPP	2020-10-12 23:21:56	2KAWA	RLC52-116	SYSTEM
21-1120 Ledig	2020-10-12 23:22:17	2MASA	RLC52-137	SYSTEM
21-1610 BEORDRAD VIA DRAG/SLÄPP	2020-10-12 23:22:37	2MASA	RLC52-137	SYSTEM
21-1610 Ledig	2020-10-12 23:22:39	2KAWA	RLC52-116	SYSTEM
21-1610 BEORDRAD VIA DRAG/SLÄPP	2020-10-12 23:22:43	2KAWA	RLC52-116	SYSTEM
-	2020-10-12 23:23:52	2FRNO	RLC52-121	KOMMENTAR
21-1200 OCH 21-1120 MOT FYRISKOLAN	2020-10-12 23:24:03	2FRNO	RLC52-121	KOMMENTAR
-	2020-10-12 23:24:04	2FRNO	RLC52-121	KOMMENTAR
GJE836 LÄMNADE FYRISSKOLAN	2020-10-12 23:25:20	2FRNO	RLC52-121	KOMMENTAR
21-1630 VERKADE KALLT	2020-10-12 23:25:30	2FRNO	RLC52-121	KOMMENTAR
-	2020-10-12 23:25:33	2FRNO	RLC52-121	KOMMENTAR

Efterfrågad av : 2FRWIHändelserapport / 5201-20201012-0521 / SYS-2020-0159703
Arbetsplats : PC-709206

[redacted]	2020-10-12	23:26:14 2FRNO	RLC52-121	KOMMENTAR
[redacted]	2020-10-12	23:26:18 2FRNO	RLC52-121	KOMMENTAR
-	2020-10-12	23:26:18 2FRNO	RLC52-121	KOMMENTAR
Länkad Till Händelse 5201-20201012-[redacted]	2020-10-12	23:26:27 2CEFR	RLC52-124	SYSTEM
**	2020-10-12	23:26:30 2CEFR	RLC52-124	KOMMENTAR
-	2020-10-12	23:26:31 2FRNO	RLC52-121	KOMMENTAR
21-1610 Påbörjat uppdrag	2020-10-12	23:26:40 2FRNO	RLC52-121	SYSTEM
21-1630 BEORDRAD VIA DRAG/SLÄPP	2020-10-12	23:26:42 2DELI	RLC52-125	SYSTEM
21-1630 Påbörjat uppdrag	2020-10-12	23:26:44 2FRNO	RLC52-121	SYSTEM
21-9100 Påbörjat uppdrag	2020-10-12	23:26:46 2FRNO	RLC52-121	SYSTEM
21-1150 BEORDRAD VIA F10	2020-10-12	23:27:00 2FRNO	RLC52-121	SYSTEM
21-1150 Påbörjat uppdrag	2020-10-12	23:27:12 2FRNO	RLC52-121	SYSTEM
21-1200 Påbörjat uppdrag	2020-10-12	23:27:13 2FRNO	RLC52-121	SYSTEM
-	2020-10-12	23:27:15 2FRNO	RLC52-121	KOMMENTAR
[redacted]	2020-10-12	23:27:24 2FRNO	RLC52-121	KOMMENTAR
-	2020-10-12	23:27:25 2FRNO	RLC52-121	KOMMENTAR
[redacted]	2020-10-12	23:27:53 2FRNO	RLC52-121	KOMMENTAR
-	2020-10-12	23:27:54 2FRNO	RLC52-121	KOMMENTAR
21-9770 BEORDRAD VIA F10	2020-10-12	23:28:25 2FRNO	RLC52-121	SYSTEM
***	2020-10-12	23:28:34 2CEFR	RLC52-124	KOMMENTAR
NY ANM	2020-10-12	23:28:34 2CEFR	RLC52-124	KOMMENTAR
ANM BOR PÅ [redacted]	2020-10-12	23:28:34 2CEFR	RLC52-124	KOMMENTAR
**	2020-10-12	23:28:34 2CEFR	RLC52-124	KOMMENTAR
ANM HÖRT 2SMÄLLAR 23:16	2020-10-12	23:28:34 2CEFR	RLC52-124	KOMMENTAR
ANM INTE SETT NÅGON VID SMÄLLAREN	2020-10-12	23:28:34 2CEFR	RLC52-124	KOMMENTAR
**	2020-10-12	23:28:34 2CEFR	RLC52-124	KOMMENTAR
TFN [redacted]	2020-10-12	23:28:34 2CEFR	RLC52-124	KOMMENTAR
**	2020-10-12	23:28:34 2CEFR	RLC52-124	KOMMENTAR
21-1120 BEORDRAD VIA F10	2020-10-12	23:28:52 2FRNO	RLC52-121	SYSTEM
-	2020-10-12	23:29:07 2FRNO	RLC52-121	KOMMENTAR
21-1120 Påbörjat uppdrag	2020-10-12	23:29:11 2FRNO	RLC52-121	SYSTEM
-	2020-10-12	23:29:13 2FRNO	RLC52-121	KOMMENTAR
21-1120 LUGNT VID FYRISSKOLAN	2020-10-12	23:29:48 2FRNO	RLC52-121	KOMMENTAR
-	2020-10-12	23:29:48 2FRNO	RLC52-121	KOMMENTAR
21-9100 LÄGAE GRÖNT, KONTROLLERAR 10-12 PERSONER I DETTA NU	2020-10-12	23:31:55 2FRNO	RLC52-121	KOMMENTAR
-	2020-10-12	23:31:55 2FRNO	RLC52-121	KOMMENTAR
Färg:SVART Fabrikat:AUDI Modell:A7 Landskod:SE Typ:PB	2020-10-12	23:32:31 2KAWA	RLC52-116	KOMMENTAR
KONTROLLERAT BUC959 SE	2020-10-12	23:32:32 2KAWA	RLC52-116	KOMMENTAR
ISM SKOTTLOSSNING FYRISSKOLAN UPPSALA	2020-10-12	23:32:32 2KAWA	RLC52-116	KOMMENTAR
-	2020-10-12	23:32:33 2KAWA	RLC52-116	KOMMENTAR
21-1200 STOPPAR EN BIL I DETTA NU OJ****	2020-10-12	23:32:40 2FRNO	RLC52-121	KOMMENTAR
-	2020-10-12	23:32:41 2FRNO	RLC52-121	KOMMENTAR
Färg:FLERF Fabrikat:RENAULT Modell:CAPTUR Typ:PB	2020-10-12	23:33:24 2KAWA	RLC52-116	KOMMENTAR
KONTROLLERAT OJW214	2020-10-12	23:33:25 2KAWA	RLC52-116	KOMMENTAR
ISM SKOTTLOSSNING FYRISSKOLAN UPPSALA	2020-10-12	23:33:25 2KAWA	RLC52-116	KOMMENTAR
-	2020-10-12	23:33:27 2KAWA	RLC52-116	KOMMENTAR
Länkad Per Händelse 5201-20201012-[redacted]	2020-10-12	23:33:36 2SAKA	RLC52-126	SYSTEM
Färg:SILVER Fabrikat:TOYOTA Modell:YARIS Landskod:SE Typ:PB	2020-10-12	23:34:04 2KAWA	RLC52-116	KOMMENTAR
KONTROLLERAT WWK851 SE	2020-10-12	23:34:04 2KAWA	RLC52-116	KOMMENTAR
ISM SKOTTLOSSNING FYRISSKOLAN UPPSALA	2020-10-12	23:34:04 2KAWA	RLC52-116	KOMMENTAR
-	2020-10-12	23:34:06 2KAWA	RLC52-116	KOMMENTAR
21-1200 OJW214 KOLL UA	2020-10-12	23:34:27 2FRNO	RLC52-121	KOMMENTAR
-	2020-10-12	23:34:27 2FRNO	RLC52-121	KOMMENTAR
Färg:SVART Fabrikat:BMW Modell:420 Landskod:S Typ:PB	2020-10-12	23:34:34 2KAWA	RLC52-116	KOMMENTAR
KONTROLLERAT HRM438 S	2020-10-12	23:34:34 2KAWA	RLC52-116	KOMMENTAR
ISM SKOTTLOSSNING FYRISKOLAN UPPSALA	2020-10-12	23:34:34 2KAWA	RLC52-116	KOMMENTAR
21-1610 STYR MOT [redacted]	2020-10-12	23:34:36 2FRNO	RLC52-121	KOMMENTAR
-	2020-10-12	23:34:36 2KAWA	RLC52-116	KOMMENTAR
-	2020-10-12	23:34:36 2FRNO	RLC52-121	KOMMENTAR
21-9100 KL 23:34 PL20A I ALLA TRE BILAR BAKOM POLISHUSET	2020-10-12	23:35:52 2FRNO	RLC52-121	BESLUT
-	2020-10-12	23:35:53 2FRNO	RLC52-121	BESLUT
21-9770 PATRULLEN OMPRIORITERAD	2020-10-12	23:37:26 2FRNO	RLC52-121	SYSTEM

Efterfrågad av : 2FRWIHändelserapport / 5201-20201012-0521 / SYS-2020-0159703
Arbetsplats : PC-709206

5201-20201012-0526				
21-1150 PATRULLEN OMPRIORITERAD	2020-10-12 23:37:30	2FRNO	RLC52-121	SYSTEM
5201-20201012-0526				
21-1610 PATRULLEN OMPRIORITERAD	2020-10-12 23:37:48	2FRNO	RLC52-121	SYSTEM
5201-20201012-0526				
21-1200 PATRULLEN OMPRIORITERAD	2020-10-12 23:37:51	2FRNO	RLC52-121	SYSTEM
5201-20201012-0526				
-	2020-10-12 23:41:25	2FRNO	RLC52-121	KOMMENTAR
21-9100 INGET ANTRÄFFAT I BILARNA	2020-10-12 23:42:04	2FRNO	RLC52-121	KOMMENTAR
PERSONER HÅLLER PÅ ATT LÄMNA	2020-10-12 23:42:12	2FRNO	RLC52-121	KOMMENTAR
-	2020-10-12 23:42:13	2FRNO	RLC52-121	KOMMENTAR
21-9100 PATRULLEN OMPRIORITERAD	2020-10-12 23:42:29	2FRNO	RLC52-121	SYSTEM
5201-20201012-0526				
-	2020-10-12 23:42:48	2FRNO	RLC52-121	KOMMENTAR
21-1150 HAR KONTROLLERAT PERSONERN ÅTERKOMMER MED ID	2020-10-12 23:45:17	2FRNO	RLC52-121	KOMMENTAR
-	2020-10-12 23:45:17	2FRNO	RLC52-121	KOMMENTAR
Personnr:010228-[redacted] Kön:M	2020-10-12 23:48:19	2FRNO	RLC52-121	KOMMENTAR
KONTROLLERAD PERSON Aymane Faridi	2020-10-12 23:48:19	2FRNO	RLC52-121	KOMMENTAR
PL19, REPSLAGARGATAN, UPPSALA	2020-10-12 23:48:19	2FRNO	RLC52-121	KOMMENTAR
-	2020-10-12 23:48:21	2FRNO	RLC52-121	KOMMENTAR
Personnr:860318-[redacted]	2020-10-12 23:48:51	2FRNO	RLC52-121	KOMMENTAR
KONTROLLERAD PERSON ANDREAS CHARALABOS PANAGIOTIDIS	2020-10-12 23:48:52	2FRNO	RLC52-121	KOMMENTAR
PL19, REPSLAGARGATAN, UPPSALA	2020-10-12 23:48:52	2FRNO	RLC52-121	KOMMENTAR
-	2020-10-12 23:48:54	2FRNO	RLC52-121	KOMMENTAR
KATARINA [redacted] INGEN NY INFORMATION ATT LÄMNA	2020-10-12 23:49:12	2SAKA	RLC52-126	KOMMENTAR
-	2020-10-12 23:49:12	2SAKA	RLC52-126	KOMMENTAR
Färg:SVART Fabrikat:VOLVO Modell:S80 Typ:PB	2020-10-12 23:50:14	2FRNO	RLC52-121	KOMMENTAR
KONTROLLERAT LRO682	2020-10-12 23:50:14	2FRNO	RLC52-121	KOMMENTAR
PARKERAD, FYRISSKOLAN, UPPSALA	2020-10-12 23:50:14	2FRNO	RLC52-121	KOMMENTAR
-	2020-10-12 23:50:17	2FRNO	RLC52-121	KOMMENTAR
21-1630 Klar_på_plats	2020-10-12 23:50:37	2FRNO	RLC52-121	SYSTEM
21-1120 Klar_på_plats	2020-10-12 23:50:39	2FRNO	RLC52-121	SYSTEM
21-1120 Ledig	2020-10-12 23:50:39	2FRNO	RLC52-121	SYSTEM
21-1630 PATRULLEN OMPRIORITERAD	2020-10-12 23:55:47	2FRNO	RLC52-121	SYSTEM
5201-20201012-0528				
-	2020-10-13 00:02:32	2FRNO	RLC52-121	KOMMENTAR
FLERA PERSONER KONTROLLERAD, PTRL ÅTERKOMMER MED ID	2020-10-13 00:02:50	2FRNO	RLC52-121	NOTIS
-	2020-10-13 00:02:50	2FRNO	RLC52-121	NOTIS
[redacted]	2020-10-13 00:05:41	2FRNO	RLC52-121	SYSTEM
[redacted]	2020-10-13 00:05:46	2FRNO	RLC52-121	SYSTEM
-	2020-10-13 00:05:49	2FRNO	RLC52-121	KOMMENTAR
Personnr:040508-[redacted] Kön:M	2020-10-13 00:47:58	2GUSA	RLC52-123	KOMMENTAR
KONTROLLERAD PERSON MEER MAHMOOD ABDALKARIM ABDALKARIM	2020-10-13 00:47:59	2GUSA	RLC52-123	KOMMENTAR
UTANFÖR POLISHUSET ISM SMÄLLARKASTNING OCH FILMANDE.	2020-10-13 00:47:59	2GUSA	RLC52-123	KOMMENTAR
--	2020-10-13 00:48:00	2GUSA	RLC52-123	KOMMENTAR
Personnr:800505-[redacted] Kön:M	2020-10-13 00:48:30	2GUSA	RLC52-123	KOMMENTAR
KONTROLLERAD PERSON Ahmad Wazir Ahmed	2020-10-13 00:48:30	2GUSA	RLC52-123	KOMMENTAR
UTANFÖR POLISHUSET ISM SMÄLLARKASTNING SAMT FILMNING.	2020-10-13 00:48:30	2GUSA	RLC52-123	KOMMENTAR
--	2020-10-13 00:48:32	2GUSA	RLC52-123	KOMMENTAR
Personnr:970414-[redacted] Kön:M	2020-10-13 01:00:44	2NIEN	RLC52-113	KOMMENTAR
KONTROLLERAD PERSON Sebastian Aaron Bjarklind	2020-10-13 01:00:45	2NIEN	RLC52-113	KOMMENTAR
ISM SMÄLLARKASTNING OCH FILMNING UTANFÖR POLISHUSET, UPPSALA	2020-10-13 01:00:45	2NIEN	RLC52-113	KOMMENTAR
Personnr:010115-[redacted] Kön:M Ursprungsland:SY	2020-10-13 01:01:17	2NIEN	RLC52-113	KOMMENTAR
KONTROLLERAD PERSON Muhammed Wais Alkesh	2020-10-13 01:01:18	2NIEN	RLC52-113	KOMMENTAR
ISM SMÄLLARKASTNING OCH FILMANDE UTANFÖR POLISHUSET, UPPSALA	2020-10-13 01:01:18	2NIEN	RLC52-113	KOMMENTAR
-	2020-10-13 01:01:21	2NIEN	RLC52-113	KOMMENTAR
PL 19 PÅ OVAN TVÅ, KOLL UA	2020-10-13 01:01:36	2NIEN	RLC52-113	KOMMENTAR
-	2020-10-13 01:01:37	2NIEN	RLC52-113	KOMMENTAR
Personnr:950221-[redacted] Kön:M	2020-10-13 01:02:11	2NIEN	RLC52-113	KOMMENTAR

Efterfrågad av : 2FRWIHändelserapport / 5201-20201012-0521 / SYS-2020-0159703
Arbetsplats : PC-709206

FÖRARE AV FORDON. Okay Robert Karan	2020-10-13 01:02:11 2NIEN	RLC52-113	KOMMENTAR
HRM438, ISM SMÄLLAR OCH FILMANDE UTANFÖR POLISHUSET, UPPSALA	2020-10-13 01:02:12 2NIEN	RLC52-113	KOMMENTAR
-	2020-10-13 01:02:15 2NIEN	RLC52-113	KOMMENTAR
PL19, KOLL UA	2020-10-13 01:02:18 2NIEN	RLC52-113	KOMMENTAR
-	2020-10-13 01:02:18 2NIEN	RLC52-113	KOMMENTAR
21-1200 Knytning raderad	2020-10-13 01:12:33 2CEFR	RLC52-124	SYSTEM
21-1630 Knytning raderad	2020-10-13 01:12:37 2CEFR	RLC52-124	SYSTEM
STATUS ÄNDRAD MANUELLT Knuten->Klar ANNAT	2020-10-13 01:12:43 2CEFR	RLC52-124	KOMMENTAR
Åtgärdskod: 104, 107, R300	2020-10-13 01:13:12 2CEFR	RLC52-124	ÅTGÄRDSKOD
(RLC)	2020-10-13 01:13:12 2CEFR	RLC52-124	SYSTEM
-	2020-10-13 01:21:39 2FRNO	RLC52-121	KOMMENTAR
FLER PERSONER KONTROLLERADE I LÄNKAT HR	2020-10-13 01:21:54 2FRNO	RLC52-121	NOTIS
-	2020-10-13 01:21:55 2FRNO	RLC52-121	NOTIS
Gripna Omhä Övr.fb.	2020-10-13 01:38:07 2FRNO	RLC52-121	ÅTGÄRDSKOD
5201-20201012-0521 AVSLUTAD	2020-10-13 01:38:07 2FRNO	RLC52-121	ÅTGÄRDSKOD
5201-20201012-0521 Läst/skrivit ut HRPC-465351 -> Microsoft Print to PDF	2020-12-28 12:52:40 2MAPE	PC-465351	SYSTEM
Utskriftsorsak:PÅ BEGÄRAN [redacted]	2020-12-28 12:52:40 2MAPE	PC-465351	SYSTEM
Utskriftsorsak:u0067959	2022-02-18 12:14:27 2FRWI	PC-709206	SYSTEM

---- Relationer ----

-	5201-20201012-0522 LÄNKADE AV OPERATÖR: 2CEFR
-	5201-20201012-0526 LÄNKADE AV OPERATÖR: 2SAKA
- FÖRARE AV FORDON.	Okay Robert Karan HRM438, ISM SMÄLLAR OCH FILMANDE UTANFÖR POLISHUSET, UPPSALA
- KONTROLLERAD PERSON	MEER MAHMOOD ABDALKARIM ABDALKARIM UTANFÖR POLISHUSET ISM SMÄLLARKASTNING OCH FILMANDE.
- KONTROLLERAD PERSON	ANDREAS CHARALABOS PANAGIOTIDIS PL19, REPSLAGARGATAN, UPPSALA
- KONTROLLERAD PERSON	Ahmad Wazir Ahmed UTANFÖR POLISHUSET ISM SMÄLLARKASTNING SAMT FILMNING.
- KONTROLLERAD PERSON	Sebastian Aaron Bjarklind ISM SMÄLLARKASTNING OCH FILMNING UTANFÖR POLISHUSET, UPPSALA
- KONTROLLERAD PERSON	Aymane Faridi PL19, REPSLAGARGATAN, UPPSALA
- KONTROLLERAD PERSON	Muhammed Wais Alkesh ISM SMÄLLARKASTNING OCH FILMANDE UTANFÖR POLISHUSET, UPPSALA
- KONTROLLERAT	OJW214 RENAULT CAPTUR PB FLERF ISM SKOTTLOSSNING FYRISSKOLAN UPPSALA
- KONTROLLERAT	LRO682 VOLVO S80 PB SVART PARKERAD, FYRISSKOLAN, UPPSALA
- KONTROLLERAT	HRM438 S BMW 420 PB SVART ISM SKOTTLOSSNING FYRISKOLAN UPPSALA
- KONTROLLERAT	WWK851 SE TOYOTA YARIS PB SILVER ISM SKOTTLOSSNING FYRISSKOLAN UPPSALA
- KONTROLLERAT	BUC959 SE AUDI A7 PB SVART ISM SKOTTLOSSNING FYRISSKOLAN UPPSALA

---- Patrullaktiviteter ----

21-9100	2020-10-12	23:21:48	001438		Beordrad
	FYRISSKOLAN, GÖTGATAN 17, LUTHAGEN, UPPSALA				
21-9100	2020-10-12	23:21:51	001438		Beordrad
	FYRISSKOLAN, GÖTGATAN 17, LUTHAGEN, UPPSALA				
21-9100	2020-10-12	23:21:51	001438		Beordrad
	MEDDELANDE SÄNT 001438 [redacted] FYRISSKOLAN; GÖTGATAN 17, LU				
21-9100	2020-10-12	23:21:51	001438		Beordrad
	MEDDELANDE SÄNT FYRISSKOLAN; GÖTGATAN 17, LUTHAGEN, UPPSA				
21-9100	2020-10-12	23:21:51	001438		Beordrad
	MEDDELANDE SÄNT 001438 [redacted] FYRISSKOLAN; GÖTGATAN 17, LU				
21-9100	2020-10-12	23:21:51	001438		Beordrad
	MEDDELANDE SÄNT FYRISSKOLAN; GÖTGATAN 17, LUTHAGEN, UPPSA				
21-1120	2020-10-12	23:21:55	044498	058782	Beordrad

FYRISSKOLAN, GÖTGATAN 17, LUTHAGEN, UPPSALA
21-1200 2020-10-12 23:21:56 044631 023648 Beordrad
FYRISSKOLAN, GÖTGATAN 17, LUTHAGEN, UPPSALA
21-1120 2020-10-12 23:21:58 044498 058782 Beordrad
MEDDELANDE SÄNT 058782 [redacted] FYRISSKOLAN; GÖTGATAN 17, L
21-1120 2020-10-12 23:21:58 044498 058782 Beordrad
MEDDELANDE SÄNT 044498 [redacted] FYRISSKOLAN; GÖTGATAN 17, LU
21-1120 2020-10-12 23:21:58 044498 058782 Beordrad
MEDDELANDE SÄNT FYRISSKOLAN; GÖTGATAN 17, LUTHAGEN, UPPSA
21-1200 2020-10-12 23:21:58 044631 023648 Beordrad
MEDDELANDE SÄNT 044631 [redacted] FYRISSKOLAN; GÖTGATAN 17, LU
21-1200 2020-10-12 23:21:58 044631 023648 Beordrad
MEDDELANDE SÄNT 023648 [redacted] FYRISSKOLAN; GÖTGATAN 17, LUT
21-1200 2020-10-12 23:21:58 044631 023648 Beordrad
MEDDELANDE SÄNT FYRISSKOLAN; GÖTGATAN 17, LUTHAGEN, UPPSA
21-1120 2020-10-12 23:22:18 044498 058782 Ledig
21-1610 2020-10-12 23:22:37 033098 060963 Beordrad
FYRISSKOLAN, GÖTGATAN 17, LUTHAGEN, UPPSALA
21-1610 2020-10-12 23:22:39 033098 060963 Ledig
MEDDELANDE SÄNT 033098 [redacted] FYRISSKOLAN; GÖTGATAN 17,
21-1610 2020-10-12 23:22:39 033098 060963 Ledig
MEDDELANDE SÄNT 060963 [redacted] FYRISSKOLAN; GÖTGATAN 17,
21-1610 2020-10-12 23:22:39 033098 060963 Ledig
MEDDELANDE SÄNT FYRISSKOLAN; GÖTGATAN 17, LUTHAGEN, UPPSA
21-1610 2020-10-12 23:22:39 033098 060963 Ledig
21-1610 2020-10-12 23:22:43 033098 060963 Beordrad
FYRISSKOLAN, GÖTGATAN 17, LUTHAGEN, UPPSALA
21-1610 2020-10-12 23:22:46 033098 060963 Beordrad
MEDDELANDE SÄNT 033098 [redacted] FYRISSKOLAN; GÖTGATAN 17,
21-1610 2020-10-12 23:22:46 033098 060963 Beordrad
MEDDELANDE SÄNT 060963 [redacted] FYRISSKOLAN; GÖTGATAN 17,
21-1610 2020-10-12 23:22:46 033098 060963 Beordrad
MEDDELANDE SÄNT FYRISSKOLAN; GÖTGATAN 17, LUTHAGEN, UPPSA
21-1610 2020-10-12 23:26:40 033098 060963 Påbörjat uppdrag
FYRISSKOLAN, GÖTGATAN 17, LUTHAGEN, UPPSALA
21-1630 2020-10-12 23:26:42 058235 058732 Beordrad
FYRISSKOLAN, GÖTGATAN 17, LUTHAGEN, UPPSALA
21-1630 2020-10-12 23:26:44 058235 058732 Beordrad
MEDDELANDE SÄNT 058732 [redacted] FYRISSKOLAN; GÖTGATAN 17,
21-1630 2020-10-12 23:26:44 058235 058732 Beordrad
MEDDELANDE SÄNT 058235 [redacted] FYRISSKOLAN; GÖTGATAN 17,
21-1630 2020-10-12 23:26:44 058235 058732 Beordrad
MEDDELANDE SÄNT FYRISSKOLAN; GÖTGATAN 17, LUTHAGEN, UPPSA
21-1630 2020-10-12 23:26:44 058235 058732 Påbörjat uppdrag
FYRISSKOLAN, GÖTGATAN 17, LUTHAGEN, UPPSALA
21-9100 2020-10-12 23:26:46 001438 Påbörjat uppdrag
FYRISSKOLAN, GÖTGATAN 17, LUTHAGEN, UPPSALA
21-1150 2020-10-12 23:27:00 021127 Beordrad
FYRISSKOLAN, GÖTGATAN 17, LUTHAGEN, UPPSALA
21-1150 2020-10-12 23:27:01 021127 Beordrad
MEDDELANDE SÄNT 021127 [redacted] FYRISSKOLAN; GÖTGATAN 17, L
21-1150 2020-10-12 23:27:01 021127 Beordrad
MEDDELANDE SÄNT FYRISSKOLAN; GÖTGATAN 17, LUTHAGEN, UPPSA
21-1150 2020-10-12 23:27:12 021127 Påbörjat uppdrag
FYRISSKOLAN, GÖTGATAN 17, LUTHAGEN, UPPSALA
21-1200 2020-10-12 23:27:13 044631 023648 Påbörjat uppdrag
FYRISSKOLAN, GÖTGATAN 17, LUTHAGEN, UPPSALA
21-9770 2020-10-12 23:28:25 023915 Beordrad
FYRISSKOLAN, GÖTGATAN 17, LUTHAGEN, UPPSALA
21-9770 2020-10-12 23:28:29 023915 Beordrad
MEDDELANDE SÄNT 023915 [redacted] FYRISSKOLAN; GÖTGATAN 17,
21-9770 2020-10-12 23:28:29 023915 Beordrad
MEDDELANDE SÄNT FYRISSKOLAN; GÖTGATAN 17, LUTHAGEN, UPPSA
21-1120 2020-10-12 23:28:52 044498 058782 Beordrad
FYRISSKOLAN, GÖTGATAN 17, LUTHAGEN, UPPSALA
21-1120 2020-10-12 23:28:52 044498 058782 Beordrad
MEDDELANDE SÄNT 058782 [redacted] FYRISSKOLAN; GÖTGATAN 17, L
21-1120 2020-10-12 23:28:52 044498 058782 Beordrad

Efterfrågad av : 2FRWIHändelserapport / 5201-20201012-0521 / SYS-2020-0159703
Arbetsplats : PC-709206

	MEDDELANDE SÄNT 044498 [redacted] FYRISSKOLAN; GÖTGATAN 17, LU				
21-1120	2020-10-12	23:28:52	044498	058782	Beordrad
	MEDDELANDE SÄNT FYRISSKOLAN; GÖTGATAN 17, LUTHAGEN, UPPSA				
21-1120	2020-10-12	23:29:11	044498	058782	Påbörjat uppdrag
	FYRISSKOLAN, GÖTGATAN 17, LUTHAGEN, UPPSALA				
21-9770	2020-10-12	23:37:26	023915		Knuten till HR
	SKALL KNYTNING GÖRAS MOT AKTUELL HÄNDELSE?				
21-9770	2020-10-12	23:37:26	023915		Ledig
	PATRULLEN HAR TAGITS BORT 5201-20201012-0521				
21-9770	2020-10-12	23:37:26	023915		Ledig
	PATRULLEN OMPRIORITERAD5201-20201012-0526 5201-20201012-0521				
21-1150	2020-10-12	23:37:30	021127		Knuten till HR
	SKALL KNYTNING GÖRAS MOT AKTUELL HÄNDELSE?				
21-1150	2020-10-12	23:37:30	021127		Ledig
	PATRULLEN HAR TAGITS BORT 5201-20201012-0521				
21-1150	2020-10-12	23:37:30	021127		Ledig
	PATRULLEN OMPRIORITERAD5201-20201012-0526 5201-20201012-0521				
21-1610	2020-10-12	23:37:48	033098	060963	Knuten till HR
	SKALL KNYTNING GÖRAS MOT AKTUELL HÄNDELSE?				
21-1610	2020-10-12	23:37:48	033098	060963	Ledig
	PATRULLEN HAR TAGITS BORT 5201-20201012-0521				
21-1610	2020-10-12	23:37:48	033098	060963	Ledig
	PATRULLEN OMPRIORITERAD5201-20201012-0526 5201-20201012-0521				
21-1200	2020-10-12	23:37:51	044631	023648	Knuten till HR
	SKALL KNYTNING GÖRAS MOT AKTUELL HÄNDELSE?				
21-1200	2020-10-12	23:37:51	044631	023648	Ledig
	PATRULLEN HAR TAGITS BORT 5201-20201012-0521				
21-1200	2020-10-12	23:37:51	044631	023648	Ledig
	PATRULLEN OMPRIORITERAD5201-20201012-0526 5201-20201012-0521				
21-9100	2020-10-12	23:42:29	001438		Knuten till HR
	SKALL KNYTNING GÖRAS MOT AKTUELL HÄNDELSE?				
21-9100	2020-10-12	23:42:29	001438		Ledig
	PATRULLEN HAR TAGITS BORT 5201-20201012-0521				
21-9100	2020-10-12	23:42:29	001438		Ledig
	PATRULLEN OMPRIORITERAD5201-20201012-0526 5201-20201012-0521				
21-1630	2020-10-12	23:43:36	058235	058732	Påbörjat uppdrag
	REPSLAGARGATAN, SVARTBÄCKEN, UPPSALA				
21-1120	2020-10-12	23:43:36	044498	058782	Påbörjat uppdrag
	REPSLAGARGATAN, SVARTBÄCKEN, UPPSALA				
21-1630	2020-10-12	23:50:37	058235	058732	Klar_på_plats
	REPSLAGARGATAN, SVARTBÄCKEN, UPPSALA				
21-1120	2020-10-12	23:50:38	044498	058782	Klar_på_plats
	REPSLAGARGATAN, SVARTBÄCKEN, UPPSALA				
21-1120	2020-10-12	23:50:39	044498	058782	Ledig
21-1630	2020-10-12	23:55:47	058235	058732	Knuten till HR
	SKALL KNYTNING GÖRAS MOT AKTUELL HÄNDELSE?				
21-1630	2020-10-12	23:55:47	058235	058732	Ledig
	PATRULLEN HAR TAGITS BORT 5201-20201012-0521				
21-1630	2020-10-12	23:55:47	058235	058732	Ledig
	PATRULLEN OMPRIORITERAD5201-20201012-0528 5201-20201012-0521				
21-9770	2020-10-13	00:47:34	023915		Knytning raderad
	Knytning raderad				
21-9100	2020-10-13	00:47:51	001438		Knytning raderad
	Knytning raderad				
21-1150	2020-10-13	00:49:14	021127		Knytning raderad
	Knytning raderad				
21-1610	2020-10-13	00:49:27	033098	060963	Knytning raderad
	Knytning raderad				
21-1200	2020-10-13	01:12:33	044631	023648	Knytning raderad
	Knytning raderad				
21-1630	2020-10-13	01:12:37	058235	058732	Knytning raderad
	Knytning raderad				

---- Tilläggstext ----
2020-10-12 23:21:52 SYSTEM SYSAWSRV
HR SKICKAT TILL: 21-9100(001438 [redacted]), 21-9100( ): FYRISSKOLAN; GÖTGATAN 17, LUTHAGEN, UPPSALA; SKOTTLOSSNING; SKOTTLOSSNING; INS 11; MAUD; [redacted]; 6639835; 1602095

Efterfrågad av : 2FRWIHändelserapport / 5201-20201012-0521 / SYS-2020-0159703
Arbetsplats : PC-709206

2020-10-12 23:21:58 SYSTEM SYSAWSRV
HR SKICKAT TILL: 21-1120(058782 [redacted]), 21-1120(044498 [redacted]), 21-1120( ): FYRISSKOLAN; GÖTGATAN 17, LUTHAGEN, UPPSALA; SKOTTLOSSNING; SKOTTLOSSNING; INS 11; MAUD; [redacted]; 6639835; 1602095

2020-10-12 23:21:59 SYSTEM SYSAWSRV
HR SKICKAT TILL: 21-1200(044631 [redacted]), 21-1200(023648 [redacted]), 21-1200( ): FYRISSKOLAN; GÖTGATAN 17, LUTHAGEN, UPPSALA; SKOTTLOSSNING; SKOTTLOSSNING; INS 11; MAUD; [redacted]; 6639835; 1602095

2020-10-12 23:22:39 SYSTEM SYSAWSRV
HR SKICKAT TILL: 21-1610(033098 [redacted]), 21-1610(060963 [redacted]), 21-1610( ): FYRISSKOLAN; GÖTGATAN 17, LUTHAGEN, UPPSALA; SKOTTLOSSNING; SKOTTLOSSNING; INS 11; MAUD; [redacted]; 6639835; 1602095

2020-10-12 23:22:46 SYSTEM SYSAWSRV
HR SKICKAT TILL: 21-1610(033098 [redacted]), 21-1610(060963 [redacted]), 21-1610( ): FYRISSKOLAN; GÖTGATAN 17, LUTHAGEN, UPPSALA; SKOTTLOSSNING; SKOTTLOSSNING; INS 11; MAUD; [redacted]; 6639835; 1602095

2020-10-12 23:26:44 SYSTEM SYSAWSRV
HR SKICKAT TILL: 21-1630(058732 [redacted]), 21-1630(058235 [redacted]), 21-1630( ): FYRISSKOLAN; GÖTGATAN 17, LUTHAGEN, UPPSALA; SKOTTLOSSNING; SKOTTLOSSNING; INS 11; MAUD; [redacted]; 6639835; 1602095

2020-10-12 23:27:01 SYSTEM SYSAWSRV
HR SKICKAT TILL: 21-1150(021127 [redacted]), 21-1150( ): FYRISSKOLAN; GÖTGATAN 17, LUTHAGEN, UPPSALA; SKOTTLOSSNING; SKOTTLOSSNING; INS 11; MAUD; [redacted]; 6639835; 1602095

2020-10-12 23:28:29 SYSTEM SYSAWSRV
HR SKICKAT TILL: 21-9770(023915 [redacted]), 21-9770( ): FYRISSKOLAN; GÖTGATAN 17, LUTHAGEN, UPPSALA; SKOTTLOSSNING; SKOTTLOSSNING; INS 11; MAUD; [redacted]; 6639835; 1602095

2020-10-12 23:28:52 SYSTEM SYSAWSRV
HR SKICKAT TILL: 21-1120(058782 [redacted]), 21-1120(044498 [redacted]), 21-1120( ): FYRISSKOLAN; GÖTGATAN 17, LUTHAGEN, UPPSALA; SKOTTLOSSNING; SKOTTLOSSNING; INS 11; MAUD; [redacted]; 6639835; 1602095

Rapport genererad den:
2022-01-13 21:57:14
Rapport genererad av:
NT565292

Utökad Rapport / E-Arkiv

Polismyndigheten

Händelserapport - STORM

- Grunduppgifter

Myndighet: Polismyndigheten
Region: 5201(Mitt)
Källsystem: STORM
HR-nummer: 5201-20200913-0275
Registreringsdatum: 2020-09-13 13:33:00
Initial händelsekod: 8001 KONTROLL PERSON/FORDON
Övrig info: RATTFYLLERI
Slutlig händelsekod: 3001 RATTFYLLERI.
Områdekod: 520210,UPPS/KNIV,PO UPPS
Prioritet: 3 NÄRTID
Operatörskod: 042196
Personal id: 5193
Patrull: 21-1160
Åtkomstskydd: Nej

- Åtgärdskod

Åtgärdskod 1: 101 ANMÄLAN
Åtgärdskod 2: 105 ARRESTANTBLAD
Åtgärdskod 3: 107 PROMEMORIA
Åtgärdskod 4: 108 FÖRHÖR
Åtgärdskod 5: 136 MEDTAG KROPPSBESIKTNING

- Adressinformation

Platsobjekt:
AlarmObjekt:
SALABACKSGATAN 0

75432
SALA BACKE, UPPSALA

- Anmälarinformation

Anmälarens E-post:
Anmälarens födelsedatum:
Anmälarens kön:
Anmälarens namn:
Anmälare återkopplingsadress:
Anmälarens postkod:
Anmälarens telefon:
Anmälningssätt: EGET
Anteckningar:
Tilläggsinformation: 21-1160
Anmälare återkoppling:

- Patrullaktivitet

Patrull	Tid	Händelse	Personal id/Operatörskod
21-1160	2020-09-13 13:33:00	Beordrad	5643/ 057033 102746/ 060963
Information: , ,			
21-1160	2020-09-13 13:33:00	Ledig	5643/ 057033 102746/ 060963
Information: BEGÄRT EGET HR RLC52-121 5201-20200913-0275			
21-1160	2020-09-13 13:33:01	Påbörjat uppdrag	5643/ 057033 102746/ 060963
Information: MEDDELANDE SÄNT 057033 [redacted] 0; 0 5201-20200913-0275			
21-1160	2020-09-13 13:33:01	Påbörjat uppdrag	5643/ 057033 102746/ 060963
Information: MEDDELANDE SÄNT 060963 [redacted] 0; 0 5201-20200913-0275			
21-1160	2020-09-13 13:33:01	Påbörjat uppdrag	5643/ 057033

102746/ 060963

Information: , ,

21-1160 2020-09-13 13:33:25 Påbörjat uppdrag 5643/ 057033
102746/ 060963

Information: SALABACKSGATAN, SALA BACKE, UPPSALA

21-1160 2020-09-13 14:04:24 Påbörjat uppdrag 5643/ 057033
102746/ 060963

Information: SALABACKSGATAN, SALA BACKE, UPPSALA

21-1160 2020-09-13 14:04:55 Frihetsberövad 5643/ 057033
102746/ 060963

Information: +1

21-1160 2020-09-13 14:27:40 Ledig 5643/ 057033
102746/ 060963

Information:

- Relationer

-- Fordon

Reg.nr	Tillverkare	Modell	Färg	Fordonsår	Fordonsslag	Koppling	Kommentar
BFB361	AUDI	SQ5	SILVER	n/a	PB	MT RF	DROGRF, SALABACKSGATAN UPPSALA

-- Person

Namn	Efternamn	Personnummer	Samband	Kommentar
Alfons Hans Richard	Tranberg	000201-[redacted]	[redacted]	
MOHAMMED	ALMASRI	951229-[redacted]	PASSAG	PB BFB361 SALABACKSGATAN UPPSALA

-- K-nummer

Information	Datum	Tid

-- PUM-A

Information	Datum	Tid

-- Pärnr

Pärnr	Information	Datum	Tid

-- Relaterade HR

Information	Datum	Tid

-- Extern

Kategori	Typ	Namn	Kommentar	Org	Postnr	Tel	Fax	Adress

- Tid/Datum

Datum	Tid	Händelse
2020-09-13	13:33:00	Påbörjad HR
2020-09-13	13:33:00	Parkerad
2020-09-13	13:33:00	Registrerad
2020-09-13	13:33:00	Beordrad
2020-09-13	13:33:01	Påbörjat uppdrag
2020-09-13	14:04:55	Frihetsberövad
2020-09-13	14:27:41	Klar
2020-09-13	14:29:09	Avslutad

- Fritext

Datum	Tid	Personal id	Operatörskod	Fritext	Arbetsstation	Kategori
2020-09-	13:33:01	5193	2ANOR	21-1160 BEGÄRT EGET HR	RLC52-121	Systeminformation

13						
2020-09-13	13:33:01	5193	2ANOR	21-1160 Påbörjat uppdrag	RLC52-121	Systeminformation
2020-09-13	13:33:51	5193	2ANOR	Färg:SILVER Fabrikat:AUDI Modell:SQ5 Landskod:SE Typ: PB	RLC52-121	Anteckningar
2020-09-13	13:33:51	5193	2ANOR	KONTROLLERAT BFB361 SE	RLC52-121	Anteckningar
2020-09-13	13:33:51	5193	2ANOR	SALABACKSGATAN UPPSALA	RLC52-121	Anteckningar
2020-09-13	13:33:54	5193	2ANOR	-	RLC52-121	Anteckningar
2020-09-13	13:36:51	4009	2PEDI	KNOGIS OCH NÅGON MER I BILEN	RLC52-132	Anteckningar
2020-09-13	13:36:52	4009	2PEDI	-	RLC52-132	Anteckningar
2020-09-13	13:37:00	4009	2PEDI	EV KASTAT NÅGOT	RLC52-132	Anteckningar
2020-09-13	13:37:00	4009	2PEDI	'-	RLC52-132	Anteckningar
2020-09-13	13:43:03	4353	2LIWI	-	RLC52-131	Anteckningar
2020-09-13	13:43:13	4353	2LIWI	[redacted]	RLC52-131	Systeminformation
2020-09-13	13:43:14	4353	2LIWI	[redacted]	RLC52-131	Systeminformation
2020-09-13	13:43:17	4353	2LIWI	[redacted]	RLC52-131	Systeminformation
2020-09-13	13:43:19	4353	2LIWI	[redacted]	RLC52-131	Systeminformation
2020-09-13	14:04:08	102654	2CAWI	-	RLC52-115	Anteckningar
2020-09-13	14:04:43	102654	2CAWI	[redacted] BFB361 SE	RLC52-115	Anteckningar
2020-09-13	14:04:43	102654	2CAWI	[redacted], SALABACKSGATAN UPPSALA	RLC52-115	Anteckningar
2020-09-13	14:04:44	102654	2CAWI	-	RLC52-115	Anteckningar
2020-09-13	14:04:55	102654	2CAWI	21-1160 Frihetsberövad	RLC52-115	Systeminformation
2020-09-13	14:05:53	102654	2CAWI	Personnr:000201-[redacted] Kön:M	RLC52-115	Anteckningar
2020-09-13	14:05:53	102654	2CAWI	[redacted] Alfons Hans Richard Tranberg	RLC52-115	Anteckningar
2020-09-13	14:05:53	102654	2CAWI	BFB361 [redacted] SALABACKSGATAN UPPSALA	RLC52-115	Anteckningar
2020-09-13	14:05:55	102654	2CAWI	-	RLC52-115	Anteckningar
2020-09-13	14:14:25	3551	2JOED	SH ORMBUNKE FÅTT INFO	RLC52-101	TASKUP.
2020-09-13	14:14:26	3551	2JOED	-	RLC52-101	TASKUP.
2020-09-13	14:27:41	102830	2MASO	21-1160 Ledig	RLC52-125	Systeminformation
2020-09-13	14:27:55	5193	2ANOR	Smeknamn:KNOGIS Personnr:951229-[redacted] Kön:M	RLC52-121	Anteckningar
2020-09-13	14:27:55	102830	2MASO	21-1160: KLARA M BERÖRD PERSON, ÅTER LEDIGA	RLC52-125	Anteckningar
2020-09-13	14:27:55	5193	2ANOR	PASSAGERARE MOHAMMED ALMASRI	RLC52-121	Anteckningar
2020-09-	14:27:55	5193	2ANOR	PB BFB361 SALABACKSGATAN UPPSALA	RLC52-121	Anteckningar

13						
2020-09-13	14:27:55	102830	2MASO	-	RLC52-125	Anteckningar
2020-09-13	14:28:09	5193	2ANOR	-	RLC52-121	Anteckningar
2020-09-13	14:29:09	5193	2ANOR	Åtgärdskod: 101, 105, 107, 108, 136	RLC52-121	Åtkomstskydd
2020-09-13	14:29:09	5193	2ANOR	5201-20200913-0275 AVSLUTAD	RLC52-121	Åtkomstskydd
2020-12-17	09:44:13	100986	016647	5201-20200913-0275 Läst/skrivit ut HRPC-494906 -> Microsoft Print to PDF	PC-494906	Systeminformation
2020-12-17	09:44:13	100986	016647	Utskriftsorsak:Pågående utredning.	PC-494906	Systeminformation

- Tilläggstext

Datum	Tid	Personal id	Operatörskod	Arbetsstation	Fritext
2020-09-13	13:33:01	100000		SYSAWSRV	HR SKICKAT TILL: 21-1160(057033[redacted]), 21-1160(060963[redacted]): 0; 0

- Förteckning berörd personal

Namn	Personalid	U-nummer	Operatör	Användarnamn	Relation
[redacted]	5193	U0042196	042196	2ANOR	Fritext, Upprättad av
[redacted]	4009	U0022442	022442	2PEDI	Fritext
[redacted]	4353	U0012233	012233	2LIWI	Fritext
[redacted]	102654	u0063593	063593	2CAWI	Fritext
[redacted]	3551	U0018404	018404	2JOED	Fritext
[redacted]	102830	u0069056	069056		Fritext
[redacted]	100986	U0016647	016647	016647	Fritext
SYSTEM SYSTEM	100000	SYSTEM	SYSTEM	SYSTEM	Tilläggstext
[redacted]	5643	U0057033	057033	057033	Patrull
[redacted]	102746	u0060963	060963	060963	Patrull

2022-02-18 KC-POLIS SIDA 1
12:01:12
Efterfrågad av : 2FRWIHändelserapport / 5201-20200913-0300 / SYS-2020-0142821
Arbetsplats : PC-709206

2020-09-13 14:33:05 (8001) KONTROLL PERSON/FORDON Nivå 4 :UPPS/KNIV
Prioritet :(3) 3 NÄRTID Anmälningssätt:EGET Områdeskod:520210 (6639323,1602981)
Åtgärdskod (1 - 6):123/R300/ / / /
Operatörs Tjg.nr :069056 Scenario:GRUND -RLC52-125
Operatörs Tjg.nr :069056 -RLC52-125
Ansvarig patrull:21-8310 Tjg.nr 1:027117

---- Adressinformation ----

VAKSALAGATAN, CENTRUM, UPPSALA, 75320 Plats/Info:
[X] Aktuellt Adressregister:

---- Anmälare, detaljer ----
Efternamn/Förnamn:, [ ] Kontakta
Adress :, [?] Media
21-8310
, ,

----Datum/tid information ----

Påbörjad HR	2020-09-13	14:33:05
Parkerad	2020-09-13	14:33:05
Registrerad	2020-09-13	14:33:05
Knuten		
Beordrad	2020-09-13	14:33:05
Påbörjat uppdrag	2020-09-13	14:33:05
Klar på plats	2020-09-13	14:34:54
Frihetsberövad		
Arbete pågår		
Återöppnad		
Klar	2020-09-13	14:34:54
Åtgärdskodad	2020-09-13	14:38:13
Avslutad	2020-09-13	14:40:22

---- Kommentarer ----

21-8310 BEGÄRT EGET HR	2020-09-13 14:33:05	2MASO	RLC52-125	SYSTEM
21-8310 Påbörjat uppdrag	2020-09-13 14:33:05	2MASO	RLC52-125	SYSTEM
-	2020-09-13 14:33:09	2MASO	RLC52-125	KOMMENTAR
21-8310 Klar_på_plats	2020-09-13 14:34:54	2MASO	RLC52-125	SYSTEM
21-8310 Ledig	2020-09-13 14:34:54	2MASO	RLC52-125	SYSTEM
-	2020-09-13 14:34:57	2MASO	RLC52-125	KOMMENTAR
KOLL UA	2020-09-13 14:35:10	2MASO	RLC52-125	KOMMENTAR
-	2020-09-13 14:35:10	2MASO	RLC52-125	KOMMENTAR
Färg:SILVER Fabrikat:AUDI Modell:SQ5	2020-09-13 14:35:33	2MASO	RLC52-125	KOMMENTAR
Landskod:SE Typ:PB				
KONTROLLERAT BFB361 SE	2020-09-13 14:35:33	2MASO	RLC52-125	KOMMENTAR
VAKSALAGATAN, UPPSALA.	2020-09-13 14:35:33	2MASO	RLC52-125	KOMMENTAR
-	2020-09-13 14:35:37	2MASO	RLC52-125	KOMMENTAR
Personnr:990424-[redacted] Kön:M	2020-09-13 14:36:13	2MASO	RLC52-125	KOMMENTAR
FÖRARE AV FORDON. RÖJHAT SAGIR	2020-09-13 14:36:14	2MASO	RLC52-125	KOMMENTAR
BFB361. ISM KOLL UA. VAKSALAGATAN, UPPSALA.	2020-09-13 14:36:14	2MASO	RLC52-125	KOMMENTAR
-	2020-09-13 14:36:16	2MASO	RLC52-125	KOMMENTAR
Smeknamn:KNOGIS Personnr:951229-[redacted] Kön:M	2020-09-13 14:36:52	2MASO	RLC52-125	KOMMENTAR
PASSAGERARE MOHAMMED ALMASRI	2020-09-13 14:36:52	2MASO	RLC52-125	KOMMENTAR
BFB361. ISM KOLL UA. VAKSALAGATAN, UPPSALA.	2020-09-13 14:36:52	2MASO	RLC52-125	KOMMENTAR
-	2020-09-13 14:36:56	2MASO	RLC52-125	KOMMENTAR
UND FLAGGA SATT	2020-09-13 14:37:04	2MASO	RLC52-125	SYSTEM
-	2020-09-13 14:37:08	2MASO	RLC52-125	KOMMENTAR
Åtgärdskod: 123, R300	2020-09-13 14:38:13	2MASO	RLC52-125	ÅTGÄRDSKOD
(RLC)	2020-09-13 14:38:13	2MASO	RLC52-125	SYSTEM
Gripna Omhä Övr.fb.	2020-09-13 14:40:22	2ANOR	RLC52-121	ÅTGÄRDSKOD
5201-20200913-0300 AVSLUTAD	2020-09-13 14:40:22	2ANOR	RLC52-121	ÅTGÄRDSKOD
5201-20200913-0300 Läst/skrivit ut HRPC-494906	2020-12-17 09:44:13	016647	PC-494906	SYSTEM
-> Microsoft Print to PDF				
Utskriftsorsak:Pågående utredning.	2020-12-17 09:44:13	016647	PC-494906	SYSTEM
Utskriftsorsak:u0067959	2022-02-18 12:01:12	2FRWI	PC-709206	SYSTEM

Efterfrågad av : 2FRWIHändelserapport / 5201-20200913-0300 / SYS-2020-0142821
Arbetsplats : PC-709206

---- Relationer ----

PERSON - FÖRARE AV FORDON.	ROJHAT SAGIR BFB361. ISM KOLL UA. VAKSALAGATAN, UPPSALA.
PERSON - PASSAGERARE	MOHAMMED ALMASRI BFB361. ISM KOLL UA. VAKSALAGATAN, UPPSALA.
FORDON - KONTROLLERAT	BFB361 SE AUDI SQ5 PB SILVER VAKSALAGATAN, UPPSALA.

---- Patrullaktiviteter ----

21-8310	2020-09-13	14:33:05	027117	053560	Ledig
	BEGÄRT EGET HR RLC52-125 5201-20200913-0300				
21-8310	2020-09-13	14:33:05	027117	053560	Beordrad
	, ,				
21-8310	2020-09-13	14:33:05	027117	053560	Påbörjat uppdrag
	, ,				
21-8310	2020-09-13	14:33:08	027117	053560	Påbörjat uppdrag
	MEDDELANDE SÄNT 027117 [redacted] 0; 0 5201-20200913-0300				
21-8310	2020-09-13	14:33:08	027117	053560	Påbörjat uppdrag
	MEDDELANDE SÄNT 0; 0 5201-20200913-0300				
21-8310	2020-09-13	14:33:08	027117	053560	Påbörjat uppdrag
	MEDDELANDE SÄNT 053560 R[redacted] 0; 0 5201-20200913-0300				
21-8310	2020-09-13	14:34:41	027117	053560	Påbörjat uppdrag
	VAKSALAGATAN, CENTRUM, UPPSALA				
21-8310	2020-09-13	14:34:54	027117	053560	Klar_på_plats
	VAKSALAGATAN, CENTRUM, UPPSALA				
21-8310	2020-09-13	14:34:54	027117	053560	Ledig

---- Tilläggstext ----

2020-09-13 14:33:08 SYSTEM SYSAWSRV
HR SKICKAT TILL: 21-8310(027117[redacted]), 21-8310( ), 21-8310(053560 [redacted]): 0; 0

2022-01-24 KC-POLIS SIDA 1
13:48:04
Efterfrågad av : 2FRWIHändelserapport / 5201-20200914-0501 / SYS-2020-0143547
Arbetsplats : PC-709206

2020-09-14 20:39:22 (8002) SKOTTLOSSNING Nivå 4 :UPPS/KNIV
Prioritet :(1) 1 OMEDELBART Anmälningssätt:112 Områdeskod:520210 (6633608,1602318)
Åtgärdskod (1 - 6):115/104/ / / /
Operatörs Tjg.nr :072263 Scenario:GRUND -RLC52-116
Operatörs Tjg.nr :038734 -RLC52-116
Ansvarig patrull:21-1100 Tjg.nr 1:010350

---- Adressinformation ----
GOTTSUNDA KYRKA
GOTTSUNDA, GOTTSUNDA, UPPSALA, 75650 Plats/Info:INS 12 INTERNT
[X] Aktuellt Adressregister:

---- Anmälare, detaljer ----
Efternamn/Förnamn: [redacted] [ ] Kontakta
Adress :, [?] Media

, ,

----Datum/tid information ----

Påbörjad HR	2020-09-14	20:39:22
Parkerad	2020-09-14	20:39:38
Registrerad	2020-09-14	20:39:43
Knuten		
Beordrad	2020-09-14	20:40:56
Påbörjat uppdrag	2020-09-14	20:48:56
Klar på plats	2020-09-14	21:27:52
Frihetsberövad		
Arbete pågår		
Återöppnad		
Klar	2020-09-14	23:32:30
Åtgärdskodad		
Avslutad	2020-09-14	23:32:30

---- Kommentarer ----

EN TILL ANM	2020-09-14 20:39:45	2CAWI	RLC52-115	KOMMENTAR
-	2020-09-14 20:39:45	2CAWI	RLC52-115	KOMMENTAR
ANM HAR HÖRT OCH SER SKOTTLOSSSNING	2020-09-14 20:39:51	2LYKA	RLC52-116	KOMMENTAR
4 SKOTT	2020-09-14 20:39:55	2LYKA	RLC52-116	KOMMENTAR
ANM BOR PÅ BRÖDERNA BERWALDSVÄG. TROR DET VAR SKOTTLOSSNING PÅ ANDRA SIDAN VÄGEN.	2020-09-14 20:39:57	2CAWI	RLC52-115	KOMMENTAR
-	2020-09-14 20:39:57	2CAWI	RLC52-115	KOMMENTAR
EN SVART BIL KÖR IVÄG,	2020-09-14 20:40:04	2LYKA	RLC52-116	KOMMENTAR
TYCKTE FÖRST ATT DET LÄT FRÅN MUSIKVÄGEN. SEN FRÅN PETTERSSON BERGERS	2020-09-14 20:40:09	2CAWI	RLC52-115	KOMMENTAR
-	2020-09-14 20:40:10	2CAWI	RLC52-115	KOMMENTAR
TRE SKOTT, HÖGA SMÄLLAR	2020-09-14 20:40:13	2CAWI	RLC52-115	KOMMENTAR
-	2020-09-14 20:40:13	2CAWI	RLC52-115	KOMMENTAR
EN MC SOM HADE EN PISTOL. LÄMNADE PISTOLEN TILL BILEN OCH SEN SKÖTS DET	2020-09-14 20:40:44	2LYKA	RLC52-116	KOMMENTAR
*	2020-09-14 20:40:44	2LYKA	RLC52-116	KOMMENTAR
21-1100 BEORDRAD VIA DRAG/SLÄPP	2020-09-14 20:40:56	2KAOH	RLC52-125	SYSTEM
21-1110 BEORDRAD VIA DRAG/SLÄPP	2020-09-14 20:40:58	2KAOH	RLC52-125	SYSTEM
21-1420 BEORDRAD VIA DRAG/SLÄPP	2020-09-14 20:41:03	2KAOH	RLC52-125	SYSTEM
-	2020-09-14 20:41:04	2CAWI	RLC52-115	KOMMENTAR
ETT TILL SKOTT PRECIS NU	2020-09-14 20:41:05	2LYKA	RLC52-116	KOMMENTAR
*	2020-09-14 20:41:05	2LYKA	RLC52-116	KOMMENTAR
21-1620 BEORDRAD VIA DRAG/SLÄPP	2020-09-14 20:41:08	2KAOH	RLC52-125	SYSTEM
EN TILL ANM, RINGER OCKSÅ FRÅN BRÖDERNA	2020-09-14 20:41:14	2CAWI	RLC52-115	KOMMENTAR
-	2020-09-14 20:41:14	2CAWI	RLC52-115	KOMMENTAR
21-9610 BEORDRAD VIA DRAG/SLÄPP	2020-09-14 20:41:21	2KAOH	RLC52-125	SYSTEM
VERKAR VARA VID BANDSTOLEN	2020-09-14 20:41:29	2LYKA	RLC52-116	NOTIS
*	2020-09-14 20:41:30	2LYKA	RLC52-116	NOTIS
SÄGER ATT HAN HÖRDE FLERA SMÄLLAR. MEN SÄGER NU ATT DET LÅTER FORTFARANDE. LÅTER LÄNGRE OCH LÄNGRE IFRÅN. LÅTER AV OCH TILL MEN LÄNGRE IFRÅN	2020-09-14 20:41:32	2CAWI	RLC52-115	KOMMENTAR

Efterfrågad av : 2FRWIHändelserapport / 5201-20200914-0501 / SYS-2020-0143547
Arbetsplats : PC-709206

-	2020-09-14 20:41:32	2CAWI	RLC52-115	KOMMENTAR
HAR INTE SETT NÅGON PERSONER ELLER SÅ. HÖRDE ETT FORDON. LÄT SOM EN MOTOR. MEN INTE SETT	2020-09-14 20:41:47	2CAWI	RLC52-115	KOMMENTAR
-	2020-09-14 20:41:47	2CAWI	RLC52-115	KOMMENTAR
LÄT FRÅN PARKEN UTANFÖR BRÖDERNA BERWALDSVÄG 26. PARKEN LIGGER PÅ ÖSTRA SIDAN	2020-09-14 20:42:07	2CAWI	RLC52-115	KOMMENTAR
-	2020-09-14 20:42:07	2CAWI	RLC52-115	KOMMENTAR
21-9100 BEORDRAD VIA DRAG/SLÄPP	2020-09-14 20:42:33	2KAOH	RLC52-125	SYSTEM
-	2020-09-14 20:42:35	2CAWI	RLC52-115	KOMMENTAR
MC SOM LÄMNADE PISTOLEN ÖVER VAR SVART MED RÖD/ORANGE STRECK UNDER. TVÅ PERSONER PÅ DEN.	2020-09-14 20:42:43	2LYKA	RLC52-116	SIGNALEMEN
*	2020-09-14 20:42:43	2LYKA	RLC52-116	SIGNALEMEN
-	2020-09-14 20:42:45	2MASO	RLC52-126	KOMMENTAR
KOMM AVD FLAGGA SATT	2020-09-14 20:42:50	063752	RLC52-322	SYSTEM
-	2020-09-14 20:42:53	063752	RLC52-322	KOMMENTAR
[redacted] RINGER. 7-8 SKOTT. LÄT SOM ATT KOM IFRÅN SPINNROCKSVÄGEN. INGA PERSONER ELLER FORDON	2020-09-14 20:43:15	2CAWI	RLC52-115	KOMMENTAR
-	2020-09-14 20:43:15	2CAWI	RLC52-115	KOMMENTAR
21-7620 BEORDRAD VIA DRAG/SLÄPP	2020-09-14 20:43:24	2KAOH	RLC52-125	SYSTEM
BILEN VAR HELT SVART, TONADE RUTOR BAK. LÅG BIL	2020-09-14 20:43:26	2LYKA	RLC52-116	SIGNALEMEN
21-7610 BEORDRAD VIA DRAG/SLÄPP	2020-09-14 20:43:28	2KAOH	RLC52-125	SYSTEM
[redacted]ADAM TRODDE DET VAR FYRVERKERIER. MEN DET LÄT INTE ALLS SOM DET SEN	2020-09-14 20:43:29	2CAWI	RLC52-115	KOMMENTAR
-	2020-09-14 20:43:29	2CAWI	RLC52-115	KOMMENTAR
21-1160 BEORDRAD VIA DRAG/SLÄPP	2020-09-14 20:43:40	2KAOH	RLC52-125	SYSTEM
-	2020-09-14 20:43:55	2CAWI	RLC52-115	KOMMENTAR
FINARE, NYARE BIL. MIN ANM SKA HA FILMAT LITE AV HÄNDELSEN	2020-09-14 20:43:59	2LYKA	RLC52-116	SIGNALEMEN
*	2020-09-14 20:44:00	2LYKA	RLC52-116	SIGNALEMEN
[redacted]	2020-09-14 20:44:03	2CAWI	RLC52-115	KOMMENTAR
-	2020-09-14 20:44:04	2CAWI	RLC52-115	KOMMENTAR
[redacted]	2020-09-14 20:44:29	2CAWI	RLC52-115	KOMMENTAR
-	2020-09-14 20:44:29	2CAWI	RLC52-115	KOMMENTAR
[redacted]	2020-09-14 20:44:45	2CAWI	RLC52-115	KOMMENTAR
-	2020-09-14 20:44:45	2CAWI	RLC52-115	KOMMENTAR
ANONYM ANMÄLARE. SÅG ATT DET VAR TVÅ KILLAR M MC SOM KÖRDE, BANDSTOLEN OCH KYRKAN. 8 SKOTT SÅG ANM. ANM VAR INTE NÄRA, SÅ INGA SIGN ELLER NGN MER INFO.	2020-09-14 20:45:13	2MASO	RLC52-126	NOTIS
-	2020-09-14 20:45:23	2MASO	RLC52-126	KOMMENTAR
-	2020-09-14 20:45:32	2CAWI	RLC52-115	KOMMENTAR
NY ANMÄLARE ENDAST HÖRT SMÄLLAR. BÄCKLÖSASKOLAN KOMMER SAMTALET IN IFRÅN. LAGT PÅ INNAN SOS KOPPLAR FRAM. [redacted]	2020-09-14 20:45:39	2EMWE	RLC52-135	KOMMENTAR
-	2020-09-14 20:45:41	2EMWE	RLC52-135	KOMMENTAR
CAWI SKRIVER	2020-09-14 20:45:41	2CAWI	RLC52-115	BESLUT
-	2020-09-14 20:45:41	2CAWI	RLC52-115	BESLUT
26-1100 KOMMER IN BAKOM KYRKAN	2020-09-14 20:45:52	2CAWI	RLC52-115	KOMMENTAR
-	2020-09-14 20:45:52	2CAWI	RLC52-115	KOMMENTAR
21-1420: KOMMER IN BRÖDERNA BERWALDS	2020-09-14 20:46:00	2CAWI	RLC52-115	KOMMENTAR
-	2020-09-14 20:46:00	2CAWI	RLC52-115	KOMMENTAR
21-1610: FRUKTHALLEN	2020-09-14 20:46:15	2CAWI	RLC52-115	KOMMENTAR
-	2020-09-14 20:46:15	2CAWI	RLC52-115	KOMMENTAR
AMB PÅVÄG - RAPS-92. STÄLLER SIG PÅ BRYTOUNKT OKQ8	2020-09-14 20:46:21	2LYKA	RLC52-116	NOTIS
*	2020-09-14 20:46:24	2LYKA	RLC52-116	NOTIS
BRYTPUNKT OKQ8. AMB SNART DÄER	2020-09-14 20:46:28	2MASO	RLC52-126	NOTIS
DÄR*	2020-09-14 20:46:33	2MASO	RLC52-126	NOTIS
-	2020-09-14 20:46:36	2CAWI	RLC52-115	KOMMENTAR
-	2020-09-14 20:46:38	2MASO	RLC52-126	KOMMENTAR
21-1610: REKAN, AMAYA, OCH TVÅ TILL ÄR PPL VID FRUKTHALLEN. INGEN SKADAD	2020-09-14 20:47:03	2CAWI	RLC52-115	KOMMENTAR
-	2020-09-14 20:47:03	2CAWI	RLC52-115	KOMMENTAR
MHN635 ANM SER DENNA BIL ÅKA SNABBT IVÄG. FOLK HOPPADE IN I DEN	2020-09-14 20:47:52	2LYKA	RLC52-116	KOMMENTAR
-	2020-09-14 20:48:06	2CAWI	RLC52-115	KOMMENTAR
[redacted] ÅKTE MOT OKQ8	2020-09-14 20:48:07	2LYKA	RLC52-116	KOMMENTAR

*	2020-09-14 20:48:08	2LYKA	RLC52-116	KOMMENTAR
ETT TILL SAMTAL:[redacted]	2020-09-14 20:48:08	2JUHO	RLC52-137	NOTIS
ÅKT PÅ BANDSTOLEN. HÖRT 4 SMÄLLAR OCH SER SEDAN EN VIT ELLER SILVERFÄRGAD BIL AV KOMBIMODELL ÅKA I HÖG HASTIGHET VID OKQ8. INGET REG NR. DETTA VAR FÖR NÅGRA MINUTER SEDAN,	2020-09-14 20:48:08	2JUHO	RLC52-137	NOTIS
-	2020-09-14 20:48:13	2MASO	RLC52-126	KOMMENTAR
KILLARNA VID BANDSTOLEN (REKAN MFL.) SÄGER ATT DET INTE SKA VARIT DÄR. SKA LÅTIT FRÅN CENTRUM ENLIGT DEM	2020-09-14 20:48:53	2CAWI	RLC52-115	KOMMENTAR
-	2020-09-14 20:48:53	2CAWI	RLC52-115	KOMMENTAR
21-1420 Påbörjat uppdrag	2020-09-14 20:48:56	2KAOH	RLC52-125	SYSTEM
21-1100 Påbörjat uppdrag	2020-09-14 20:49:02	2KAOH	RLC52-125	SYSTEM
-	2020-09-14 20:49:09	2CAWI	RLC52-115	KOMMENTAR
EN KVINNA UTE PÅ GATAN SKA PEKAT MOT BRÖDERNA BERWALDS, ATT DET LÄT DÄRIFRÅN	2020-09-14 20:49:29	2CAWI	RLC52-115	KOMMENTAR
-	2020-09-14 20:49:29	2CAWI	RLC52-115	KOMMENTAR
Personnr:[redacted]	2020-09-14 20:49:34	2LYKA	RLC52-116	KOMMENTAR
ANMÄLARE [redacted]	2020-09-14 20:49:35	2LYKA	RLC52-116	KOMMENTAR
ISM SKOTTLOSSNING GOTTSUNDA KYRKA	2020-09-14 20:49:35	2LYKA	RLC52-116	KOMMENTAR
*	2020-09-14 20:49:38	2LYKA	RLC52-116	KOMMENTAR
KSY545 SYNTES RV55 SKÄRFÄLTEN	2020-09-14 20:49:56	2CAWI	RLC52-115	KOMMENTAR
-	2020-09-14 20:49:56	2CAWI	RLC52-115	KOMMENTAR
21-7610 FÖRSÖKER KOMMA IKAPP BILEN OVAN. 21-1200 MÖTER FRÅN STENHAGEN. RV55	2020-09-14 20:50:40	2CAWI	RLC52-115	KOMMENTAR
-	2020-09-14 20:50:40	2CAWI	RLC52-115	KOMMENTAR
AMB STÅR NU UPPSTÄLLD VID BRYTPUNKTEN	2020-09-14 20:51:24	2MASO	RLC52-126	NOTIS
-	2020-09-14 20:51:29	2MASO	RLC52-126	KOMMENTAR
Färg:VIT Fabrikat:MERCEDES Modell:450 Landskod:SE Typ:PB	2020-09-14 20:51:32	2LYKA	RLC52-116	KOMMENTAR
IAKTTAGET/TIPS [redacted] SE	2020-09-14 20:51:32	2LYKA	RLC52-116	KOMMENTAR
SYNLIG ISM SKOTTLOSSNING, GOTTSUNDA KYRKA	2020-09-14 20:51:32	2LYKA	RLC52-116	KOMMENTAR
*	2020-09-14 20:51:35	2LYKA	RLC52-116	KOMMENTAR
STOPP PÅ KSY545	2020-09-14 20:51:52	2CAWI	RLC52-115	KOMMENTAR
-	2020-09-14 20:51:52	2CAWI	RLC52-115	KOMMENTAR
Färg:GRÅ Fabrikat:BMW Typ:PB	2020-09-14 20:52:24	2CAWI	RLC52-115	KOMMENTAR
KONTROLLERAT KSY545	2020-09-14 20:52:24	2CAWI	RLC52-115	KOMMENTAR
RV55 STENHAGEN	2020-09-14 20:52:24	2CAWI	RLC52-115	KOMMENTAR
-	2020-09-14 20:52:28	2CAWI	RLC52-115	KOMMENTAR
21-7610 Påbörjat uppdrag	2020-09-14 20:52:45	2CAWI	RLC52-115	SYSTEM
-	2020-09-14 20:52:47	2CAWI	RLC52-115	KOMMENTAR
BAK PÅ KSY545 HAR ANNAN REGSKYLT EGL344	2020-09-14 20:53:23	2CAWI	RLC52-115	KOMMENTAR
-	2020-09-14 20:53:23	2CAWI	RLC52-115	KOMMENTAR
ÄGAREN TILL KSY545, [redacted] ÄR UNDER KONTROLL VID STOPPET	2020-09-14 20:54:07	2CAWI	RLC52-115	KOMMENTAR
-	2020-09-14 20:54:07	2CAWI	RLC52-115	KOMMENTAR
21-1160 ÅKER FÖR ATT HÖRA VITTNE/INRINGARE	2020-09-14 20:54:21	2CAWI	RLC52-115	KOMMENTAR
-	2020-09-14 20:54:21	2CAWI	RLC52-115	KOMMENTAR
UND FLAGGA SATT	2020-09-14 20:56:15	2CAWI	RLC52-115	SYSTEM
LÄGESBILD FLAGGA SATT	2020-09-14 20:56:16	2CAWI	RLC52-115	SYSTEM
ÅTKOMSTSKYDDAT HR: AV RLC	2020-09-14 20:56:18	2KAOH	RLC52-125	SYSTEM
-	2020-09-14 20:56:22	2CAWI	RLC52-115	KOMMENTAR
21-1420: LÄMNAT BRÖDERNA BERWALDS. INTE KUNNAT KONSTATERA ATT DET FINNS NÅGON BROTTSPLATS DÄR.	2020-09-14 20:57:08	2CAWI	RLC52-115	KOMMENTAR
ÄVEN PRATAT MED BOENDE. INTE KUNNAT LÄMNA MER INFO SOM KAN VISA PÅ NÅGOT VÄRDEFULLT	2020-09-14 20:57:21	2CAWI	RLC52-115	KOMMENTAR
-	2020-09-14 20:57:21	2CAWI	RLC52-115	KOMMENTAR
21-1420 ÅKER NER MOT GOTTSUNDA CENTRUM	2020-09-14 20:57:29	2CAWI	RLC52-115	KOMMENTAR
-	2020-09-14 20:57:29	2CAWI	RLC52-115	KOMMENTAR
21-1610: ALLA KÄNDISAR STÅR OCH HÄNGER. SÄGER ATT SKOTTLOSSNINGEN SKA VARIT LÄNGRE BORT. FINNS INGA TOMHYLSOR ELLER SÅ	2020-09-14 20:57:47	2CAWI	RLC52-115	KOMMENTAR
-	2020-09-14 20:57:47	2CAWI	RLC52-115	KOMMENTAR
PSL PÅ FRUKTHALLEN SÄGER ATT DET INTE LÄT SOM ATT VAR PRECIS UTANFÖR, UTAN LÄNGRE BORT	2020-09-14 20:58:00	2CAWI	RLC52-115	KOMMENTAR
-	2020-09-14 20:58:00	2CAWI	RLC52-115	KOMMENTAR
21-1160 : HAR KONTAKT MED [redacted] OCH HENNES	2020-09-14 20:59:14	2LYKA	RLC52-116	KOMMENTAR

VÄNNER OCH PRATAR MED DEM I DETTA NU				
*	2020-09-14 20:59:17	2LYKA	RLC52-116	KOMMENTAR
-	2020-09-14 20:59:18	2CAWI	RLC52-115	KOMMENTAR
21-1160 PRATAR MED ETT AV VITTNEN. SETT KODJAR AMIN SOM LÄMNAT	2020-09-14 20:59:34	2CAWI	RLC52-115	KOMMENTAR
-	2020-09-14 20:59:34	2CAWI	RLC52-115	KOMMENTAR
21-1160 Påbörjat uppdrag	2020-09-14 21:00:05	2CAWI	RLC52-115	SYSTEM
21-1110 Påbörjat uppdrag	2020-09-14 21:00:08	2CAWI	RLC52-115	SYSTEM
21-9610 Påbörjat uppdrag	2020-09-14 21:00:12	2CAWI	RLC52-115	SYSTEM
21-9100 Påbörjat uppdrag	2020-09-14 21:00:17	2CAWI	RLC52-115	SYSTEM
-	2020-09-14 21:00:24	2CAWI	RLC52-115	KOMMENTAR
UAS INFO	2020-09-14 21:00:52	2LYKA	RLC52-116	NOTIS
*	2020-09-14 21:00:53	2LYKA	RLC52-116	NOTIS
-	2020-09-14 21:01:58	2JOED	RLC52-101	NOTIS
SMS OPERATIV LEDNING OCH OPERATIV LEDNING PRIO SKICKAT	2020-09-14 21:01:58	2JOED	RLC52-101	NOTIS
-	2020-09-14 21:01:58	2JOED	RLC52-101	NOTIS
RLC STOCKHOLM INFO	2020-09-14 21:02:28	2LYKA	RLC52-116	NOTIS
*	2020-09-14 21:02:29	2LYKA	RLC52-116	NOTIS
21-1100: PRATAT MED OV GOTTSUNDA CENTRUM. DE HAR INTE SETT ELLER MÄRKT NÅGOT. ALLA VÄNNER FRÅN BANDSTOLEN SKA HÄNGT DÄR IDAG MEN FÖRSVANN HASTIGT FÖR CA 1,5 H SEDAN.	2020-09-14 21:02:29	2CAWI	RLC52-115	KOMMENTAR
-	2020-09-14 21:02:29	2CAWI	RLC52-115	KOMMENTAR
21-1420: FÅTT UPPGIFTER FRÅN [redacted] 5 SMÄLLAR. TRE I FÖLJD DAREFTER 2 TILL	2020-09-14 21:02:56	2CAWI	RLC52-115	KOMMENTAR
-	2020-09-14 21:02:56	2CAWI	RLC52-115	KOMMENTAR
FRÅN MUSIKVÄGEN	2020-09-14 21:03:06	2CAWI	RLC52-115	KOMMENTAR
-	2020-09-14 21:03:06	2CAWI	RLC52-115	KOMMENTAR
21-1110 KÖR GOTTSUNDA GIPEN	2020-09-14 21:03:27	2CAWI	RLC52-115	KOMMENTAR
-	2020-09-14 21:03:27	2CAWI	RLC52-115	KOMMENTAR
21-2410 STÅR RV55 SKÄRFÄLTEN	2020-09-14 21:03:42	2CAWI	RLC52-115	KOMMENTAR
-	2020-09-14 21:03:42	2CAWI	RLC52-115	KOMMENTAR
21-2410 BEORDRAD VIA DRAG/SLÄPP	2020-09-14 21:03:55	2CAWI	RLC52-115	SYSTEM
21-2410 Påbörjat uppdrag	2020-09-14 21:04:00	2CAWI	RLC52-115	SYSTEM
-	2020-09-14 21:04:01	2CAWI	RLC52-115	KOMMENTAR
21-7610: [redacted] SKA GJORT BILEN "HERRELÖS" HOPPAT BAK I BAKSÄTET. KROCKADE IN I 21-1200.	2020-09-14 21:04:57	2CAWI	RLC52-115	KOMMENTAR
-	2020-09-14 21:04:57	2CAWI	RLC52-115	KOMMENTAR
21-7610: EN 17 ÅRIG TJEJ SITTER MED I BILEN. UPPGER ATT DE VARIT VID WIKSSLOTT. SUTTIT OCH DRUCKIT. DE ÄR FULLA	2020-09-14 21:05:33	2CAWI	RLC52-115	KOMMENTAR
-	2020-09-14 21:05:33	2CAWI	RLC52-115	KOMMENTAR
21-1620 PATRULLEN OMPRIORITERAD 5201-20200914-0511	2020-09-14 21:06:54	2KAOH	RLC52-125	SYSTEM
21-1110 Ledig	2020-09-14 21:06:57	2KAOH	RLC52-125	SYSTEM
-	2020-09-14 21:07:08	2CAWI	RLC52-115	KOMMENTAR
21-1620 PATRULLEN OMPRIORITERAD 5201-20200914-0511	2020-09-14 21:07:08	2MASO	RLC52-126	SYSTEM
-	2020-09-14 21:07:44	2CAWI	RLC52-115	KOMMENTAR
21-1610: LÄMNAR BANDSTOLEN. STÄMNINGEN VAR AVSLAPPNAD OCH GLAD. SKÄMTAT OM "KANSKE DAGS ATT HÄMTA SKYDDSVÄST". ALLA KÄNDISAR VAR PPL BANDSTOLEN	2020-09-14 21:09:00	2CAWI	RLC52-115	KOMMENTAR
-	2020-09-14 21:09:01	2CAWI	RLC52-115	KOMMENTAR
21-1420 ÅKER FÖR ATT BITRÄDA 21-1160 MED ATT HÖRA VITTNEN/INRINGARE SÅ INFORMARTIONEN KOMMER UT PÅ INSATSEN	2020-09-14 21:09:39	2CAWI	RLC52-115	KOMMENTAR
-	2020-09-14 21:09:39	2CAWI	RLC52-115	KOMMENTAR
21-7620: STÅTT UPPSTÄLLDA KUNGSÄNGSLEDEN. [redacted] ÅKT FÖRBI FORT. PTRL HANN INTE IKAPP. ÅKTE IN TILL BOLÄNDERNA	2020-09-14 21:10:30	2CAWI	RLC52-115	KOMMENTAR
-	2020-09-14 21:10:30	2CAWI	RLC52-115	KOMMENTAR
Färg:SVART Fabrikat:BMW Modell:428I XDRIV Landskod:SE Typ:PB	2020-09-14 21:11:28	2CAWI	RLC52-115	KOMMENTAR
ANTRÄFFAD STULEN EGL344 SE	2020-09-14 21:11:29	2CAWI	RLC52-115	KOMMENTAR
SKYLT. SITTER BAK PÅ KSY545. RV55 STENHAGEN	2020-09-14 21:11:29	2CAWI	RLC52-115	KOMMENTAR

Efterfrågad av : 2FRWIHändelserapport / 5201-20200914-0501 / SYS-2020-0143547
Arbetsplats : PC-709206

-	2020-09-14 21:11:30	2CAWI	RLC52-115	KOMMENTAR
21-1160 [redacted]	2020-09-14 21:12:53	2CAWI	RLC52-115	BESLUT
-	2020-09-14 21:12:53	2CAWI	RLC52-115	BESLUT
21-1420 STOPP PÅ KTL81A	2020-09-14 21:13:03	2CAWI	RLC52-115	KOMMENTAR
-	2020-09-14 21:13:03	2CAWI	RLC52-115	KOMMENTAR
Färg:SVART Fabrikat:AUDI Modell:A6 Landskod:SE Typ:PB	2020-09-14 21:13:46	2CAWI	RLC52-115	KOMMENTAR
KONTROLLERAT KTL81A SE	2020-09-14 21:13:46	2CAWI	RLC52-115	KOMMENTAR
HUGO ALFVÉNS VÄG GOTTSUNDA	2020-09-14 21:13:46	2CAWI	RLC52-115	KOMMENTAR
-	2020-09-14 21:13:47	2CAWI	RLC52-115	KOMMENTAR
21-1610: GILLIAND SITTER I EN BIL NÅGONSTANS	2020-09-14 21:13:57	2CAWI	RLC52-115	KOMMENTAR
-	2020-09-14 21:13:57	2CAWI	RLC52-115	KOMMENTAR
21-1160: BROTTSPLATS VERKAR VARA VID SOC.KONTORET. BORT MOT RONDELLEN RIKTNING MOT BANDSTOLSVÄGEN	2020-09-14 21:15:16	2CAWI	RLC52-115	KOMMENTAR
-	2020-09-14 21:15:17	2CAWI	RLC52-115	KOMMENTAR
VERKAR HA SKJUTITS PÅ TRE STÄLLEN OVAN	2020-09-14 21:15:52	2CAWI	RLC52-115	KOMMENTAR
-	2020-09-14 21:15:52	2CAWI	RLC52-115	KOMMENTAR
KTL81A OINTRESSAND	2020-09-14 21:17:44	2CAWI	RLC52-115	KOMMENTAR
-	2020-09-14 21:17:44	2CAWI	RLC52-115	KOMMENTAR
21-1610 KONTROLLERAT MA100 MED GILLIAND I.	2020-09-14 21:18:00	2CAWI	RLC52-115	KOMMENTAR
-	2020-09-14 21:18:00	2CAWI	RLC52-115	KOMMENTAR
21-1610 KONTROLLERAR KYRKAN	2020-09-14 21:18:26	2CAWI	RLC52-115	KOMMENTAR
-	2020-09-14 21:18:26	2CAWI	RLC52-115	KOMMENTAR
Färg:BLÅ Fabrikat:AUDI Modell:RS6 Landskod:DE Typ:PB	2020-09-14 21:21:31	2CAWI	RLC52-115	KOMMENTAR
KONTROLLERAT MA100 DE	2020-09-14 21:21:32	2CAWI	RLC52-115	KOMMENTAR
GOTTSUNDA	2020-09-14 21:21:32	2CAWI	RLC52-115	KOMMENTAR
-	2020-09-14 21:21:33	2CAWI	RLC52-115	KOMMENTAR
MA100 KONTROLLERAD MED GILLIAND OCH KOJAR I	2020-09-14 21:21:41	2CAWI	RLC52-115	KOMMENTAR
-	2020-09-14 21:21:41	2CAWI	RLC52-115	KOMMENTAR
21-1100: VARIT RUNT GOTTSUNDA CENTRUM, 50 TAL BILAR OCH PERSONER. INGEN SOM VERKAR RÄDD ELLER FÖRSKRÄCKT EFTER EN SKOTTLOSSNING. EV INTE KYRKAN ELLER PARKERINGEN SOM ÄR BROTTSPLATS	2020-09-14 21:22:13	2CAWI	RLC52-115	KOMMENTAR
-	2020-09-14 21:22:14	2CAWI	RLC52-115	KOMMENTAR
DE VAR DÄR I NÄRTID EFTER ATT LARMET OM SKOTTLOSSNINGEN KOM	2020-09-14 21:22:39	2CAWI	RLC52-115	KOMMENTAR
-	2020-09-14 21:22:39	2CAWI	RLC52-115	KOMMENTAR
21-1610: FYLLON SOM SUTTIT MANDARIN GARDEN, INGEN SOM HÖRT NÅGOT. DOCK SKA EN RÖKARE KOMMIT IN OCH FRÅGAT "HÖRDE NI SMÄLLARNA"	2020-09-14 21:23:53	2CAWI	RLC52-115	KOMMENTAR
-	2020-09-14 21:23:53	2CAWI	RLC52-115	KOMMENTAR
21-9610: PRATAT MED PSL UPPSALA KOMMUN. VARIT DÄR I CA 30 MIN. INTE HÖRT NÅGOT	2020-09-14 21:25:01	2CAWI	RLC52-115	KOMMENTAR
-	2020-09-14 21:25:02	2CAWI	RLC52-115	KOMMENTAR
-	2020-09-14 21:25:57	2JOED	RLC52-101	NOTIS
INSATSLEDARE SH ORMBUNKE FÅTT INFO	2020-09-14 21:25:57	2JOED	RLC52-101	NOTIS
-	2020-09-14 21:25:57	2JOED	RLC52-101	NOTIS
21-1420: ÅKA RUNT, HÖRA FOLK I RÖRELSE OM DE HÖRT ELLER SETT NÅGOT	2020-09-14 21:27:04	2CAWI	RLC52-115	KOMMENTAR
-	2020-09-14 21:27:04	2CAWI	RLC52-115	KOMMENTAR
21-7620 Påbörjat uppdrag	2020-09-14 21:27:48	2CAWI	RLC52-115	SYSTEM
21-7620 Klar_på_plats	2020-09-14 21:27:52	2CAWI	RLC52-115	SYSTEM
21-7620 Ledig	2020-09-14 21:27:53	2CAWI	RLC52-115	SYSTEM
-	2020-09-14 21:27:55	2CAWI	RLC52-115	KOMMENTAR
21-7620 LÄMNAR KUNGSÄNGSLEDEN	2020-09-14 21:28:00	2CAWI	RLC52-115	KOMMENTAR
-	2020-09-14 21:28:00	2CAWI	RLC52-115	KOMMENTAR
21-1160: KVINNORNA HAR VARIT PÅ GOTTSUNDA CENTRUM. GÅTT UPP I SKOGEN. MC LÄMNAR SKOGEN DÅ HÖRS 1-3 SKOTT, ÅKER NER TILL KVANTUM OCH ÖVERLÄMNAR VAPEN TILL SVARTA MERCAN. BILEN ÅKER MOT BANDSTOLEN. DÅ HÖR MAN 4 NYA SKOTT	2020-09-14 21:29:29	2CAWI	RLC52-115	KOMMENTAR
-	2020-09-14 21:29:29	2CAWI	RLC52-115	KOMMENTAR
PÅ MC SITTER DET 2 PERSONER. NÄR MC LÄMNAR GOTTSUNDA CENTURM. ÅKER DEN CYKELBANAN MOT BANDSTOLEN OCH BORDE KOMMA UT BORTA VID GALAXEN	2020-09-14 21:29:56	2CAWI	RLC52-115	KOMMENTAR

-	2020-09-14 21:29:56	2CAWI	RLC52-115	KOMMENTAR
I MERCAN BORDE DET SITTA 4 PERSONER-	2020-09-14 21:30:03	2CAWI	RLC52-115	KOMMENTAR
-	2020-09-14 21:30:03	2CAWI	RLC52-115	KOMMENTAR
ISM ATT MERCAN ÅKER MOT BANDSTOLEN SES KOJAR LÄMNA BANDSTOLEN	2020-09-14 21:30:14	2CAWI	RLC52-115	KOMMENTAR
-	2020-09-14 21:30:14	2CAWI	RLC52-115	KOMMENTAR
MC - SVART MED ORAGNA DETALJER. EV YAMAHA	2020-09-14 21:30:30	2CAWI	RLC52-115	KOMMENTAR
-	2020-09-14 21:30:31	2CAWI	RLC52-115	KOMMENTAR
21-1160: [redacted] SKA VAR VARIT INBLANDAD I SKJUTNINGEN, PTRL SER DEN NU.STOPPAR [redacted] [redacted] FOTSOM OCH EN YTTERLIGARE PERSON	2020-09-14 21:34:39	2KAOH	RLC52-125	KOMMENTAR
-	2020-09-14 21:34:40	2KAOH	RLC52-125	KOMMENTAR
Färg:SVART Fabrikat:AUDI Modell:A7 Landskod:SE Typ:PB	2020-09-14 21:35:47	2KAOH	RLC52-125	KOMMENTAR
KONTROLLERAT [redacted]	2020-09-14 21:35:48	2KAOH	RLC52-125	KOMMENTAR
PETERSON BERGERS VÄG UPPSALA ISM SKOTTLOSNING	2020-09-14 21:35:48	2KAOH	RLC52-125	KOMMENTAR
-	2020-09-14 21:35:51	2KAOH	RLC52-125	KOMMENTAR
Personnr[redacted]	2020-09-14 21:36:43	2KAOH	RLC52-125	KOMMENTAR
PASSAGERARE[redacted]	2020-09-14 21:36:44	2KAOH	RLC52-125	KOMMENTAR
[redacted] PETERSON-BERGERS VÄG UPPSALA ISM SKOTTLOSSNING	2020-09-14 21:36:44	2KAOH	RLC52-125	KOMMENTAR
-	2020-09-14 21:36:47	2KAOH	RLC52-125	KOMMENTAR
AMBULANS 21-9050 HAR LANDAT PÅ BRYTPUNKT, UNDRAR OM DET FINNS BEHOV ATT HA KVAR AMBULANSEN I OMRÅDET	2020-09-14 21:38:00	2VILA	RLC52-117	KOMMENTAR
-	2020-09-14 21:38:00	2VILA	RLC52-117	KOMMENTAR
ETT VITTNE HAR PEKAT UT ATT DET SKA VARA [redacted] SOM SETTS VID SKJUTNING/ÖVERLÄMNING AV VAPEN	2020-09-14 21:38:25	2KAOH	RLC52-125	KOMMENTAR
-	2020-09-14 21:38:26	2KAOH	RLC52-125	KOMMENTAR
FÖRAREN SKA HA VARIT KRAFTIG, PASSAGERAREN SMALARE	2020-09-14 21:38:43	2KAOH	RLC52-125	KOMMENTAR
-	2020-09-14 21:38:45	2KAOH	RLC52-125	KOMMENTAR
21-9100: AMBULANS KAN LÄMNA	2020-09-14 21:39:41	2KAOH	RLC52-125	KOMMENTAR
-	2020-09-14 21:45:21	2KAOH	RLC52-125	KOMMENTAR
21-1420 HAR EN SVART MOPED SOMINTE STANNAR	2020-09-14 21:46:26	2KAOH	RLC52-125	KOMMENTAR
-	2020-09-14 21:46:27	2KAOH	RLC52-125	KOMMENTAR
-	2020-09-14 21:46:32	2CAWI	RLC52-115	KOMMENTAR
SVART TRÄNINGSJACKA, VITA RÄNDER	2020-09-14 21:46:44	2CAWI	RLC52-115	KOMMENTAR
-	2020-09-14 21:46:51	2CAWI	RLC52-115	KOMMENTAR
RIKTNING MOT BERNADOTTSVÄGEN	2020-09-14 21:47:03	2CAWI	RLC52-115	KOMMENTAR
-	2020-09-14 21:47:03	2CAWI	RLC52-115	KOMMENTAR
21-1610 BEORDRAD VIA DRAG/SLÄPP	2020-09-14 21:47:09	2KAOH	RLC52-125	SYSTEM
GRÅ BYXOR, GRÖNA SKOR, SVART ASAKLITT RYGGSÄCK MED EN GRÖN TRÖJA HÄNGANDES OVANPÅ.	2020-09-14 21:47:42	2CAWI	RLC52-115	SIGNALEMEN
-	2020-09-14 21:47:42	2CAWI	RLC52-115	SIGNALEMEN
BROTT: EJ STANNAT PÅ POLISMANS TECKEN. STÖLD	2020-09-14 21:48:00	2CAWI	RLC52-115	KOMMENTAR
-	2020-09-14 21:48:00	2CAWI	RLC52-115	KOMMENTAR
EV HAR DE SLÄNGT NÅGOT	2020-09-14 21:48:03	2CAWI	RLC52-115	KOMMENTAR
-	2020-09-14 21:48:03	2CAWI	RLC52-115	KOMMENTAR
AVBRYT FÖRFÖLJANDET. RLC-BEF. ÅGREN	2020-09-14 21:48:19	2CAWI	RLC52-115	BESLUT
-	2020-09-14 21:48:20	2CAWI	RLC52-115	BESLUT
MOPEDEN FORTSATTE FINGERLAVSVÄGEN. INGET REGNR	2020-09-14 21:48:52	2CAWI	RLC52-115	KOMMENTAR
-	2020-09-14 21:48:52	2CAWI	RLC52-115	KOMMENTAR
21-1420 FORTFARANDE VISUELLT	2020-09-14 21:49:06	2CAWI	RLC52-115	KOMMENTAR
-	2020-09-14 21:49:07	2CAWI	RLC52-115	KOMMENTAR
21-1420: EV ETT VISIR SOM FLÖG AV EN HJÄLP ("KASTAT"	2020-09-14 21:49:27	2CAWI	RLC52-115	KOMMENTAR
-	2020-09-14 21:49:32	2CAWI	RLC52-115	KOMMENTAR
MOPEDEN HAR GÅTT AV VÅRDSÄTRAVÄGEN. PATTONS HAGE	2020-09-14 21:50:07	2CAWI	RLC52-115	KOMMENTAR
-	2020-09-14 21:50:07	2CAWI	RLC52-115	KOMMENTAR
EN CYKEL OCH ETT VISIR SOM VERKAR HA KASTATS ELLER TAPPATS FRÅN MOPEDEN	2020-09-14 21:51:02	2CAWI	RLC52-115	KOMMENTAR
-	2020-09-14 21:51:02	2CAWI	RLC52-115	KOMMENTAR
BIL KÖR FRÅN GOTTSUNDA C TILL BANDSTOLSVÄGEN OCH PARKERAR STRAX EFTER FRUKTHALLEN. FINNS PÅ KAMERA, CA KL 20.40	2020-09-14 21:51:11	2PAHA	RLC52-122	KOMMENTAR

-	2020-09-14 21:51:18	2CAWI	RLC52-115	KOMMENTAR
SANNOLIKT [redacted]	2020-09-14 21:51:19	2PAHA	RLC52-122	KOMMENTAR
--	2020-09-14 21:51:21	2PAHA	RLC52-122	KOMMENTAR
SAKERNA SKA KASTATS/TAPPATS, BANDSTOLEN FÖRSTA HÖGER IN, LÄNGST IN	2020-09-14 21:51:45	2CAWI	RLC52-115	KOMMENTAR
-	2020-09-14 21:51:45	2CAWI	RLC52-115	KOMMENTAR
Personnr:970326-8194 Kön:M	2020-09-14 21:54:21	2CAWI	RLC52-115	KOMMENTAR
KONTROLLERAD PERSON PHILIP Faraghi GILLILAND	2020-09-14 21:54:22	2CAWI	RLC52-115	KOMMENTAR
I MA100, GOTTSUNDA. ISM SKOTTLOSSNING	2020-09-14 21:54:22	2CAWI	RLC52-115	KOMMENTAR
-	2020-09-14 21:54:23	2CAWI	RLC52-115	KOMMENTAR
Personnr:970905-[redacted] Kön:M	2020-09-14 21:54:42	2CAWI	RLC52-115	KOMMENTAR
KONTROLLERAD PERSON KOJAR AMIN	2020-09-14 21:54:43	2CAWI	RLC52-115	KOMMENTAR
I MA100, GOTTSUNDA. ISM SKOTTLOSSNING	2020-09-14 21:54:43	2CAWI	RLC52-115	KOMMENTAR
-	2020-09-14 21:54:44	2CAWI	RLC52-115	KOMMENTAR
[redacted]	2020-09-14 21:54:47	2KAOH	RLC52-125	KOMMENTAR
-	2020-09-14 21:54:51	2KAOH	RLC52-125	KOMMENTAR
KONTRULL AV [redacted] BLEV PL°19, PL°20A UA. 21-1160 AVRAPPAR	2020-09-14 21:55:18	2KAOH	RLC52-125	KOMMENTAR
-	2020-09-14 21:55:19	2KAOH	RLC52-125	KOMMENTAR
Personnr:970905-[redacted] Kön:M	2020-09-14 21:55:22	2CAWI	RLC52-115	KOMMENTAR
FÖRARE AV FORDON. KOJAR AMIN	2020-09-14 21:55:23	2CAWI	RLC52-115	KOMMENTAR
KSY545, HOPPAT BAK I BAKSÄTET UNDER FÄRD. RV55 STENHAGEN	2020-09-14 21:55:23	2CAWI	RLC52-115	KOMMENTAR
-	2020-09-14 21:55:24	2CAWI	RLC52-115	KOMMENTAR
21-9610 PATRULLEN OMPRIORITERAD 5201-20200914-0531	2020-09-14 21:55:32	2RAFA	RLC52-136	SYSTEM
Telefonnr:[redacted]	2020-09-14 21:56:06	2CAWI	RLC52-115	KOMMENTAR
[redacted]	2020-09-14 21:56:07	2CAWI	RLC52-115	KOMMENTAR
HORT SKOTTLOSSNING, GOTTSUNDA	2020-09-14 21:56:07	2CAWI	RLC52-115	KOMMENTAR
-	2020-09-14 21:56:08	2CAWI	RLC52-115	KOMMENTAR
Telefonnr:[redacted]	2020-09-14 21:56:37	2CAWI	RLC52-115	KOMMENTAR
[redacted]	2020-09-14 21:56:37	2CAWI	RLC52-115	KOMMENTAR
HORT SKOTTLOSSNING, GOTTSUNDA	2020-09-14 21:56:37	2CAWI	RLC52-115	KOMMENTAR
-	2020-09-14 21:56:39	2CAWI	RLC52-115	KOMMENTAR
Personnr:[redacted] Kön:K	2020-09-14 21:57:28	2VILA	RLC52-117	KOMMENTAR
PASSAGERARE Lorin Jasmin Hersan	2020-09-14 21:57:28	2VILA	RLC52-117	KOMMENTAR
KSY545, VÄNSTER BAK, RV55, UPPSALA	2020-09-14 21:57:28	2VILA	RLC52-117	KOMMENTAR
-	2020-09-14 21:57:30	2VILA	RLC52-117	KOMMENTAR
OVAN PASSAGERARE HEMKÖRD TILL MAMMAN AV 21-7610.	2020-09-14 21:58:12	2VILA	RLC52-117	KOMMENTAR
-	2020-09-14 21:58:13	2VILA	RLC52-117	KOMMENTAR
PÅ ÖVFILM SYNS EN SVART BIL, TROLIGEN DEN AKTUELLA, KÖRA IN OCH PARKERA VID NR 1/43. SEDAN SES LJUSBLIXTAR	2020-09-14 22:03:02	2KAOH	RLC52-125	KOMMENTAR
MÄNNISKOR RUNT OMKRING VERKAR INTE RÄDDA ISM DETTA	2020-09-14 22:03:21	2KAOH	RLC52-125	KOMMENTAR
-	2020-09-14 22:03:21	2KAOH	RLC52-125	KOMMENTAR
21-1100 STYR DIT OCH TITTAR EFTER RESTER AV SMÄLLARE EL LIKN	2020-09-14 22:03:35	2KAOH	RLC52-125	KOMMENTAR
-	2020-09-14 22:03:36	2KAOH	RLC52-125	KOMMENTAR
21-7610 Klar_på_plats	2020-09-14 22:03:43	2JUHO	RLC52-137	SYSTEM
21-7610 Ledig	2020-09-14 22:03:44	2JUHO	RLC52-137	SYSTEM
21-2410 Klar_på_plats	2020-09-14 22:03:59	2EMWE	RLC52-135	SYSTEM
21-2410 Ledig	2020-09-14 22:04:00	2EMWE	RLC52-135	SYSTEM
-	2020-09-14 22:04:10	2KAOH	RLC52-125	KOMMENTAR
21-9100: TROLIGEN RÖR DET SIG OM BANGERS/SMÄLLARE	2020-09-14 22:04:47	2KAOH	RLC52-125	KOMMENTAR
-	2020-09-14 22:05:11	2KAOH	RLC52-125	KOMMENTAR
PATRULLVARNING FÖRLÄNGD: 21-1420	2020-09-14 22:05:49	2KAOH	RLC52-125	SYSTEM
21-1420 Ledig	2020-09-14 22:05:49	2KAOH	RLC52-125	SYSTEM
-	2020-09-14 22:09:12	2KAOH	RLC52-125	KOMMENTAR
21-1100 HAR KOLLAT PLATSEN DÄR DET SÅGS BLIXTAR. KAN INTE URSKILJA NÅGRA RESTER AV SMÄLLARE, DET ÄR FÖR MYCKET ANNAT SKRÄP PÅ PLATSEN	2020-09-14 22:10:20	2KAOH	RLC52-125	KOMMENTAR
-	2020-09-14 22:10:21	2KAOH	RLC52-125	KOMMENTAR

Efterfrågad av : 2FRWIHändelserapport / 5201-20200914-0501 / SYS-2020-0143547
Arbetsplats : PC-709206

Länkad Till Händelse 5201-20200914-0541	2020-09-14 22:11:19	2KAOH	RLC52-125	SYSTEM
21-1100 Klar_på_plats	2020-09-14 22:20:44	2KAOH	RLC52-125	SYSTEM
21-1100 Ledig	2020-09-14 22:20:52	2KAOH	RLC52-125	SYSTEM
21-1610 Påbörjat uppdrag	2020-09-14 22:21:15	2KAOH	RLC52-125	SYSTEM
21-1610 Klar_på_plats	2020-09-14 22:21:15	2KAOH	RLC52-125	SYSTEM
21-1160 Klar_på_plats	2020-09-14 22:21:16	2KAOH	RLC52-125	SYSTEM
21-1160 Ledig	2020-09-14 22:21:17	2KAOH	RLC52-125	SYSTEM
21-9100 Klar_på_plats	2020-09-14 22:21:19	2KAOH	RLC52-125	SYSTEM
21-1160 BEORDRAD VIA DRAG/SLÄPP	2020-09-14 22:21:28	2KAOH	RLC52-125	SYSTEM
21-1160 Påbörjat uppdrag	2020-09-14 22:21:29	2KAOH	RLC52-125	SYSTEM
21-1160 Klar_på_plats	2020-09-14 22:21:30	2KAOH	RLC52-125	SYSTEM
21-1160 Ledig	2020-09-14 22:23:38	2CAER	RLC52-126	SYSTEM
21-9100 Ledig	2020-09-14 22:35:53	2KAOH	RLC52-125	SYSTEM
21-1610 Ledig	2020-09-14 23:15:52	2ANBA	RLC52-127	SYSTEM
Länkad Per Händelse 5201-20200914-0562	2020-09-14 23:16:49	2PAHA	RLC52-122	SYSTEM
--	2020-09-14 23:16:55	2PAHA	RLC52-122	KOMMENTAR
I LÄNKAT HR FÖRKLARAS ATT ALLT I DETTA HR SOM RÖR STOPPET AV [redacted] UTANFÖR STENHAGEN INTE HAR NÅGOT MED GOTTSUNDAÄRENDET ATT GÖRA. ALL INFO ÄR DOCK INLAGD I DETTA HR	2020-09-14 23:18:15	2PAHA	RLC52-122	KOMMENTAR
--	2020-09-14 23:18:16	2PAHA	RLC52-122	KOMMENTAR
Gripna Omhä Övr.fb.	2020-09-14 23:32:30	2DAAG	RLC52-121	ÅTGÄRDSKOD
Åtgärdskod: 115, 104	2020-09-14 23:32:30	2DAAG	RLC52-121	ÅTGÄRDSKOD
5201-20200914-0501 AVSLUTAD	2020-09-14 23:32:30	2DAAG	RLC52-121	ÅTGÄRDSKOD
5201-20200914-0501 Läst/skrivit ut HRPC-465351	2020-12-28 13:03:41	2MAPE	PC-465351	SYSTEM
-> Microsoft Print to PDF				
Utskriftsorsak:PÅ BEGÄRAN [redacted]	2020-12-28 13:03:41	2MAPE	PC-465351	SYSTEM
Utskriftsorsak:[redacted]	2022-01-24 13:48:04	2FRWI	PC-709206	SYSTEM

---- Relationer ----

HÄNDELSE -	5201-20200914-0541 LÄNKADE AV OPERATÖR: 2KAOH
HÄNDELSE -	5201-20200914-0562 LÄNKADE AV OPERATÖR: 2PAHA
PERSON - ANMÄLARE	[redacted] ISM SKOTTLOSSNING GOTTSUNDA KYRKA
PERSON - ANMÄLARE	[redacted]
PERSON - ANMÄLARE	[redacted]
PERSON - FÖRARE AV FORDON.	KOJAR AMIN KSY545, HOPPAT BAK I BAKSÄTET UNDER FÄRD. RV55 STENHAGEN
PERSON - FÖRARE AV FORDON.	[redacted] ISM SKOTTLOSSNING GOTTSUNDA
PERSON - KONTROLLERAD PERS	KOJAR AMIN I MA100, GOTTSUNDA. ISM SKOTTLOSSNING
PERSON - KONTROLLERAD PERS	PHILIP Faraghi GILLILAND I MA100, GOTTSUNDA. ISM SKOTTLOSSNING
PERSON - PASSAGERARE	Lorin Jasmin Hersan KSY545, VÄNSTER BAK, RV55, UPPSALA
PERSON - PASSAGERARE	[redacted] PETERSON-BERGERS VÄG UPPSALA ISM SKOTTLOSSNING
FORDON - ANTRÄFFAD STULEN	[redacted] BMW 428I XDRIV PB SVART SKYLT. SITTER BAK PÅ KSY545. RV55 STENHAGEN
FORDON - IAKTTAGET/TIPS	[redacted] SE MERCEDES 450 PB VIT SYNLIG ISM SKOTTLOSSNING, GOTTSUNDA KYRKA
FORDON - KONTROLLERAT	KSY545 BMW 530 PB GRÅ RV55 STENHAGEN
FORDON - KONTROLLERAT	[redacted] AUDI A6 PB SVART HUGO ALFVÉNS VÄG GOTTSUNDA
FORDON - KONTROLLERAT	[redacted] SE AUDI A7 PB SVART PETERSON BERGERS VÄG UPPSALA ISM SKOTTLOSNING
FORDON - KONTROLLERAT	MA100 DE

AUDI RS6 PB BLÅ
GOTTSUNDA

---- Patrullaktiviteter ----

21-1100	2020-09-14	20:40:56	010350	021127	Beordrad
	GOTTSUNDA KYRKA, GOTTSUNDA, GOTTSUNDA, UPPSALA				
21-1110	2020-09-14	20:40:58	014299	038110	Beordrad
	GOTTSUNDA KYRKA, GOTTSUNDA, GOTTSUNDA, UPPSALA				
21-1100	2020-09-14	20:40:59	010350	021127	Beordrad
	MEDDELANDE SÄNT [redacted] GOTTSUNDA KYRKA; GOTTSUNDA,				
21-1100	2020-09-14	20:40:59	010350	021127	Beordrad
	MEDDELANDE SÄNT [redacted] GOTTSUNDA KYRKA; GOTTSUNDA				
21-1100	2020-09-14	20:40:59	010350	021127	Beordrad
	MEDDELANDE SÄNT GOTTSUNDA KYRKA; GOTTSUNDA, GOTTSUNDA, UP				
21-1110	2020-09-14	20:40:59	014299	038110	Beordrad
	MEDDELANDE SÄNT [redacted] GOTTSUNDA KYRKA; GOTTSUNDA				
21-1110	2020-09-14	20:40:59	014299	038110	Beordrad
	MEDDELANDE SÄNT [redacted] GOTTSUNDA KYRKA; GOTTSUNDA,				
21-1110	2020-09-14	20:40:59	014299	038110	Beordrad
	MEDDELANDE SÄNT GOTTSUNDA KYRKA; GOTTSUNDA, GOTTSUNDA, UP				
21-1420	2020-09-14	20:41:03	041480	060849	Beordrad
	GOTTSUNDA KYRKA, GOTTSUNDA, GOTTSUNDA, UPPSALA				
21-1420	2020-09-14	20:41:06	041480	060849	Beordrad
	MEDDELANDE SÄNT [redacted] GOTTSUNDA KYRKA; GOTTSUNDA, GOT				
21-1420	2020-09-14	20:41:06	041480	060849	Beordrad
	MEDDELANDE SÄNT [redacted] GOTTSUNDA KYRKA; GOTTSUNDA,				
21-1420	2020-09-14	20:41:06	041480	060849	Beordrad
	MEDDELANDE SÄNT [redacted] GOTTSUNDA KYRKA; GOTTSUND				
21-1420	2020-09-14	20:41:06	041480	060849	Beordrad
	MEDDELANDE SÄNT GOTTSUNDA KYRKA; GOTTSUNDA, GOTTSUNDA, UP				
21-1620	2020-09-14	20:41:08	046009	057242	Beordrad
	GOTTSUNDA KYRKA, GOTTSUNDA, GOTTSUNDA, UPPSALA				
21-1620	2020-09-14	20:41:09	046009	057242	Beordrad
	MEDDELANDE SÄNT [redacted] GOTTSUNDA KYRKA; GOTTSUNDA,				
21-1620	2020-09-14	20:41:09	046009	057242	Beordrad
	MEDDELANDE SÄNT [redacted] GOTTSUNDA KYRKA; GOTTSUNDA				
21-1620	2020-09-14	20:41:09	046009	057242	Beordrad
	MEDDELANDE SÄNT GOTTSUNDA KYRKA; GOTTSUNDA, GOTTSUNDA, UP				
21-9610	2020-09-14	20:41:21	023915		Beordrad
	GOTTSUNDA KYRKA, GOTTSUNDA, GOTTSUNDA, UPPSALA				
21-9610	2020-09-14	20:41:23	023915		Beordrad
	MEDDELANDE SÄNT [redacted] GOTTSUNDA KYRKA; GOTTSUNDA				
21-9610	2020-09-14	20:41:23	023915		Beordrad
	MEDDELANDE SÄNT GOTTSUNDA KYRKA; GOTTSUNDA, GOTTSUNDA, UP				
21-9100	2020-09-14	20:42:33	042145		Beordrad
	GOTTSUNDA KYRKA, GOTTSUNDA, GOTTSUNDA, UPPSALA				
21-9100	2020-09-14	20:42:37	042145		Beordrad
	MEDDELANDE SÄNT [redacted] GOTTSUNDA KYRKA; GOTTSUNDA				
21-9100	2020-09-14	20:42:37	042145		Beordrad
	MEDDELANDE SÄNT GOTTSUNDA KYRKA; GOTTSUNDA, GOTTSUNDA, UP				
21-7620	2020-09-14	20:43:24	042172	055235	Beordrad
	GOTTSUNDA KYRKA, GOTTSUNDA, GOTTSUNDA, UPPSALA				
21-7620	2020-09-14	20:43:27	042172	055235	Beordrad
	MEDDELANDE SÄNT [redacted] GOTTSUNDA KYRKA; GOTTSUNDA, G				
21-7620	2020-09-14	20:43:27	042172	055235	Beordrad
	MEDDELANDE SÄNT [redacted] GOTTSUNDA KYRKA; GOTTSUNDA, G				
21-7620	2020-09-14	20:43:27	042172	055235	Beordrad
	MEDDELANDE SÄNT GOTTSUNDA KYRKA; GOTTSUNDA, GOTTSUNDA, UP				
21-7610	2020-09-14	20:43:28	008836		Beordrad
	GOTTSUNDA KYRKA, GOTTSUNDA, GOTTSUNDA, UPPSALA				
21-7610	2020-09-14	20:43:31	008836		Beordrad
	MEDDELANDE SÄNT [redacted] GOTTSUNDA KYRKA; GOTTSUNDA				
21-1160	2020-09-14	20:43:40	020902	027028	Beordrad
	GOTTSUNDA KYRKA, GOTTSUNDA, GOTTSUNDA, UPPSALA				
21-1160	2020-09-14	20:43:41	020902	027028	Beordrad
	MEDDELANDE SÄNT [redacted] GOTTSUNDA KYRKA; GOTTSUNDA				
21-1160	2020-09-14	20:43:41	020902	027028	Beordrad
	MEDDELANDE SÄNT [redacted] GOTTSUNDA KYRKA; GOTTSUNDA,				

Efterfrågad av : 2FRWIHändelserapport / 5201-20200914-0501 / SYS-2020-0143547
Arbetsplats : PC-709206

21-1160	2020-09-14	20:43:41	020902	027028	Beordrad
	MEDDELANDE SÄNT GOTTSUNDA KYRKA; GOTTSUNDA, GOTTSUNDA, UP				
21-1420	2020-09-14	20:48:56	041480	060849	Påbörjat uppdrag
	GOTTSUNDA KYRKA, GOTTSUNDA, GOTTSUNDA, UPPSALA				
21-1100	2020-09-14	20:49:02	010350	021127	Påbörjat uppdrag
	GOTTSUNDA KYRKA, GOTTSUNDA, GOTTSUNDA, UPPSALA				
21-7610	2020-09-14	20:52:45	008836		Påbörjat uppdrag
	GOTTSUNDA KYRKA, GOTTSUNDA, GOTTSUNDA, UPPSALA				
21-1160	2020-09-14	21:00:05	020902	027028	Påbörjat uppdrag
	GOTTSUNDA KYRKA, GOTTSUNDA, GOTTSUNDA, UPPSALA				
21-1110	2020-09-14	21:00:08	014299	038110	Påbörjat uppdrag
	GOTTSUNDA KYRKA, GOTTSUNDA, GOTTSUNDA, UPPSALA				
21-9610	2020-09-14	21:00:12	023915		Påbörjat uppdrag
	GOTTSUNDA KYRKA, GOTTSUNDA, GOTTSUNDA, UPPSALA				
21-9100	2020-09-14	21:00:17	042145		Påbörjat uppdrag
	GOTTSUNDA KYRKA, GOTTSUNDA, GOTTSUNDA, UPPSALA				
21-2410	2020-09-14	21:03:55	063054	063172	Beordrad
	GOTTSUNDA KYRKA, GOTTSUNDA, GOTTSUNDA, UPPSALA				
21-2410	2020-09-14	21:03:56	063054	063172	Beordrad
	MEDDELANDE SÄNT [redacted] GOTTSUNDA KYRKA; GOTTSUNDA, G				
21-2410	2020-09-14	21:03:56	063054	063172	Beordrad
	MEDDELANDE SÄNT [redacted] GOTTSUNDA KYRKA; GOTTSUNDA				
21-2410	2020-09-14	21:03:56	063054	063172	Beordrad
	MEDDELANDE SÄNT GOTTSUNDA KYRKA; GOTTSUNDA, GOTTSUNDA, UP				
21-2410	2020-09-14	21:03:59	063054	063172	Påbörjat uppdrag
	GOTTSUNDA KYRKA, GOTTSUNDA, GOTTSUNDA, UPPSALA				
21-1620	2020-09-14	21:06:54	046009	057242	Ledig
	PATRULLEN HAR TAGITS BORT 5201-20200914-0501				
21-1620	2020-09-14	21:06:54	046009	057242	Ledig
	PATRULLEN OMPRIORITERAD5201-20200914-0511 5201-20200914-0501				
21-1110	2020-09-14	21:06:57	014299	038110	Ledig
21-1620	2020-09-14	21:07:08	046009	057242	Ledig
	PATRULLEN HAR TAGITS BORT 5201-20200914-0501				
21-1620	2020-09-14	21:07:08	046009	057242	Ledig
	PATRULLEN OMPRIORITERAD5201-20200914-0511 5201-20200914-0501				
21-7620	2020-09-14	21:27:48	042172	055235	Påbörjat uppdrag
	GOTTSUNDA KYRKA, GOTTSUNDA, GOTTSUNDA, UPPSALA				
21-7620	2020-09-14	21:27:51	042172	055235	Klar_på_plats
	GOTTSUNDA KYRKA, GOTTSUNDA, GOTTSUNDA, UPPSALA				
21-7620	2020-09-14	21:27:53	042172	055235	Ledig
21-1610	2020-09-14	21:47:09	033098	060963	Beordrad
	GOTTSUNDA KYRKA, GOTTSUNDA, GOTTSUNDA, UPPSALA				
21-1610	2020-09-14	21:47:13	033098	060963	Beordrad
	MEDDELANDE SÄNT [redacted] GOTTSUNDA KYRKA; GOTTSUND				
21-1610	2020-09-14	21:47:13	033098	060963	Beordrad
	MEDDELANDE SÄNT [redacted] GOTTSUNDA KYRKA; GOTTSUND				
21-1610	2020-09-14	21:47:13	033098	060963	Beordrad
	MEDDELANDE SÄNT GOTTSUNDA KYRKA; GOTTSUNDA, GOTTSUNDA, UP				
21-9610	2020-09-14	21:55:32	023915		Knuten till HR
	SKALL KNYTNING GÖRAS MOT AKTUELL HÄNDELSE?				
21-9610	2020-09-14	21:55:32	023915		Ledig
	PATRULLEN HAR TAGITS BORT 5201-20200914-0501				
21-9610	2020-09-14	21:55:32	023915		Ledig
	PATRULLEN OMPRIORITERAD5201-20200914-0531 5201-20200914-0501				
21-7610	2020-09-14	22:03:43	008836		Klar_på_plats
	GOTTSUNDA KYRKA, GOTTSUNDA, GOTTSUNDA, UPPSALA				
21-7610	2020-09-14	22:03:44	008836		Ledig
21-2410	2020-09-14	22:03:59	063054	063172	Klar_på_plats
	GOTTSUNDA KYRKA, GOTTSUNDA, GOTTSUNDA, UPPSALA				
21-2410	2020-09-14	22:04:00	063054	063172	Ledig
21-1420	2020-09-14	22:05:47	041480	060849	Påbörjat uppdrag
	GOTTSUNDA KYRKA, GOTTSUNDA, GOTTSUNDA, UPPSALA				
21-1420	2020-09-14	22:05:49	041480	060849	Ledig
21-1100	2020-09-14	22:20:44	010350	021127	Klar_på_plats
	GOTTSUNDA KYRKA, GOTTSUNDA, GOTTSUNDA, UPPSALA				
21-1100	2020-09-14	22:20:52	010350	021127	Ledig
21-1610	2020-09-14	22:21:15	033098	060963	Påbörjat uppdrag
	GOTTSUNDA KYRKA, GOTTSUNDA, GOTTSUNDA, UPPSALA				

Efterfrågad av : 2FRWIHändelserapport / 5201-20200914-0501 / SYS-2020-0143547
Arbetsplats : PC-709206

21-1610	2020-09-14	22:21:15	033098	060963	Klar_på_plats
	GOTTSUNDA KYRKA, GOTTSUNDA, GOTTSUNDA, UPPSALA				
21-1160	2020-09-14	22:21:16	020902	027028	Klar_på_plats
	GOTTSUNDA KYRKA, GOTTSUNDA, GOTTSUNDA, UPPSALA				
21-1160	2020-09-14	22:21:17	020902	027028	Ledig
21-9100	2020-09-14	22:21:18	042145		Klar_på_plats
	GOTTSUNDA KYRKA, GOTTSUNDA, GOTTSUNDA, UPPSALA				
21-1160	2020-09-14	22:21:28	020902	027028	Beordrad
	GOTTSUNDA KYRKA, GOTTSUNDA, GOTTSUNDA, UPPSALA				
21-1160	2020-09-14	22:21:29	020902	027028	Påbörjat uppdrag
	GOTTSUNDA KYRKA, GOTTSUNDA, GOTTSUNDA, UPPSALA				
21-1160	2020-09-14	22:21:29	020902	027028	Påbörjat uppdrag
	MEDDELANDE SÄNT [redacted] GOTTSUNDA KYRKA; GOTTSUNDA				
21-1160	2020-09-14	22:21:29	020902	027028	Påbörjat uppdrag
	MEDDELANDE SÄNT [redacted] GOTTSUNDA KYRKA; GOTTSUNDA,				
21-1160	2020-09-14	22:21:29	020902	027028	Påbörjat uppdrag
	MEDDELANDE SÄNT GOTTSUNDA KYRKA; GOTTSUNDA, GOTTSUNDA, UP				
21-1160	2020-09-14	22:21:30	020902	027028	Klar_på_plats
	GOTTSUNDA KYRKA, GOTTSUNDA, GOTTSUNDA, UPPSALA				
21-1160	2020-09-14	22:23:37	020902	027028	Ledig
21-9100	2020-09-14	22:35:52	042145		Ledig
21-1610	2020-09-14	23:15:52	033098	060963	Ledig

---- Tilläggstext ----

2020-09-14 20:40:59 SYSTEM SYSAWSRV
HR SKICKAT TILL: 21-1100([redacted]), 21-1100[redacted],
21-1100( ): GOTTSUNDA KYRKA; GOTTSUNDA, GOTTSUNDA, UPPSALA;
SKOTTLOSSNING; SKOTTLOSSNING;[redacted]

2020-09-14 20:41:00 SYSTEM SYSAWSRV
HR SKICKAT TILL: 21-1110[redacted], 21-1110[redacted],
21-1110( ): GOTTSUNDA KYRKA; GOTTSUNDA, GOTTSUNDA, UPPSALA;
SKOTTLOSSNING; SKOTTLOSSNING; [redacted]

2020-09-14 20:41:06 SYSTEM SYSAWSRV
HR SKICKAT TILL: 21-1420[redacted], 21-1420[redacted]
21-1420[redacted], 21-1420( ): GOTTSUNDA KYRKA; GOTTSUNDA,
GOTTSUNDA, UPPSALA; SKOTTLOSSNING; SKOTTLOSSNING; [redacted]
1602318

2020-09-14 20:41:09 SYSTEM SYSAWSRV
HR SKICKAT TILL: 21-1620([redacted]), 21-1620([redacted]),
21-1620( ): GOTTSUNDA KYRKA; GOTTSUNDA, GOTTSUNDA, UPPSALA;
SKOTTLOSSNING; SKOTTLOSSNING;[redacted]

2020-09-14 20:41:23 SYSTEM SYSAWSRV
HR SKICKAT TILL: 21-9610([redacted]), 21-9610( ): GOTTSUNDA
KYRKA; GOTTSUNDA, GOTTSUNDA, UPPSALA; SKOTTLOSSNING; SKOTTLOSSNING;
[redacted]

2020-09-14 20:42:37 SYSTEM SYSAWSRV
HR SKICKAT TILL: 21-9100([redacted]), 21-9100( ): GOTTSUNDA
KYRKA; GOTTSUNDA, GOTTSUNDA, UPPSALA; SKOTTLOSSNING; SKOTTLOSSNING;
[redacted]

2020-09-14 20:43:27 SYSTEM SYSAWSRV
HR SKICKAT TILL: 21-7620[redacted], 21-7620([redacted]),
21-7620( ): GOTTSUNDA KYRKA; GOTTSUNDA, GOTTSUNDA, UPPSALA;
SKOTTLOSSNING; SKOTTLOSSNING; [redacted]

2020-09-14 20:43:31 SYSTEM SYSAWSRV
HR SKICKAT TILL: 21-7610([redacted]): GOTTSUNDA KYRKA;
GOTTSUNDA, GOTTSUNDA, UPPSALA; SKOTTLOSSNING; SKOTTLOSSNING;
[redacted]

2020-09-14 20:43:41 SYSTEM SYSAWSRV
HR SKICKAT TILL: 21-1160([redacted]), 21-1160[redacted],
21-1160( ): GOTTSUNDA KYRKA; GOTTSUNDA, GOTTSUNDA, UPPSALA;
SKOTTLOSSNING; SKOTTLOSSNING; [redacted]

2020-09-14 20:46:17 2JUHO [redacted]
ETT TILL SAMTAL [redacted]
ANMÄLAREN ÅKTE PÅ BANDSTOLEN
HÖRDE 4 SMÄLLAR OCH SÅG EN BIL SOM ÅKTE SNABBT VID OKQ8.
OKLART REG NR, MEN VIT ELLER LJUSGRÅ TILL FÄRGEN. KOMBI MODELL.

2020-09-14 21:03:56 SYSTEM SYSAWSRV

HR SKICKAT TILL: 21-2410([redacted]), 21-2410[redacted],
21-2410( ): GOTTSUNDA KYRKA; GOTTSUNDA, GOTTSUNDA, UPPSALA;
SKOTTLOSSNING; SKOTTLOSSNING; INS 12 KAOH; [redacted];
[redacted]

2020-09-14 21:47:13 SYSTEM SYSAWSRV
HR SKICKAT TILL: 21-1610([redacted]), 21-1610([redacted]
[redacted]), 21-1610( ): GOTTSUNDA KYRKA; GOTTSUNDA, GOTTSUNDA,
UPPSALA; SKOTTLOSSNING; SKOTTLOSSNING; INS 12 KAOH;[redacted]; [redacted];
[redacted]

2020-09-14 22:21:29 SYSTEM SYSAWSRV
HR SKICKAT TILL: 21-1160([redacted]), 21-1160([redacted]),
21-1160( ): GOTTSUNDA KYRKA; GOTTSUNDA, GOTTSUNDA, UPPSALA;
SKOTTLOSSNING; SKOTTLOSSNING; INS 12 INTERNT;[redacted] [redacted]
[redacted]

2022-01-24 KC-POLIS SIDA 1
13:48:04
Efterfrågad av : 2FRWIHändelserapport / 5201-20200914-0541 / SYS-2020-0143587
Arbetsplats : PC-709206

2020-09-14 22:05:55 (0802) STÖLD ANNAN Nivå 4 :UPPS/KNIV
Prioritet :(3) 3 NÄRTID Anmälningssätt:EGET Områdeskod:520210 (6633461,1602181)
Åtgärdskod (1 - 6):101/109/ / / /
Operatörs Tjg.nr :038734 Scenario:GRUND -RLC52-125
Operatörs Tjg.nr :038734 -RLC52-125
Ansvarig patrull:21-1420 Tjg.nr 1:041480

---- Adressinformation ----
GOTTSUNDA
GOTTSUNDA, GOTTSUNDA, UPPSALA, 75650 Plats/Info:
[X] Aktuellt Adressregister:

---- Anmälare, detaljer ----
Efternamn/Förnamn:, [ ] Kontakta
Adress :, [?] Media
21-1420
, ,

----Datum/tid information ----

Påbörjad HR	2020-09-14	22:05:55
Parkerad	2020-09-14	22:05:55
Registrerad	2020-09-14	22:05:55
Knuten		
Beordrad	2020-09-14	22:05:56
Påbörjat uppdrag	2020-09-14	22:05:56
Klar på plats	2020-09-14	22:13:32
Frihetsberövad		
Arbete pågår		
Återöppnad		
Klar	2020-09-14	23:59:34
Åtgärdskodad		
Avslutad	2020-09-14	23:59:34

---- Kommentarer ----

21-1420 BEGÄRT EGET HR	2020-09-14 22:05:56	2KAOH	RLC52-125	SYSTEM
21-1420 Påbörjat uppdrag	2020-09-14 22:05:56	2KAOH	RLC52-125	SYSTEM
-	2020-09-14 22:08:43	2JUHO	RLC52-137	KOMMENTAR
PATRULL HAR ANTRÄFFAT CYKELN SOM MAN KASTADE	2020-09-14 22:09:04	2JUHO	RLC52-137	KOMMENTAR
ISM MED FÖRFÖLJANDET PÅ MOPEDEN				
-	2020-09-14 22:09:04	2JUHO	RLC52-137	KOMMENTAR
SKA VARA EN SIGNE DAMCYKEL AV MÄRKE BITS	2020-09-14 22:09:23	2JUHO	RLC52-137	KOMMENTAR
SAKNAR PAKETHÅLLARE	2020-09-14 22:09:29	2JUHO	RLC52-137	KOMMENTAR
TRE VÄXLAR	2020-09-14 22:09:32	2JUHO	RLC52-137	KOMMENTAR
I GOTT SKICK	2020-09-14 22:09:34	2JUHO	RLC52-137	KOMMENTAR
-	2020-09-14 22:09:35	2JUHO	RLC52-137	KOMMENTAR
RAM NR w19603819	2020-09-14 22:09:41	2JUHO	RLC52-137	KOMMENTAR
-	2020-09-14 22:09:41	2JUHO	RLC52-137	KOMMENTAR
Länkad Per Händelse 5201-20200914-0501	2020-09-14 22:11:19	2KAOH	RLC52-125	SYSTEM
-	2020-09-14 22:11:54	2JUHO	RLC52-137	KOMMENTAR
OP SÖKT I GODS, HITTAR INGET SOM STÄMMER	2020-09-14 22:13:11	2JUHO	RLC52-137	KOMMENTAR
-	2020-09-14 22:13:12	2JUHO	RLC52-137	KOMMENTAR
21-1420 Klar_på_plats	2020-09-14 22:13:32	2JUHO	RLC52-137	SYSTEM
PATRULL ÅTERKOMMER MED VAD DE GÖR AV CYKELN	2020-09-14 22:13:43	2JUHO	RLC52-137	KOMMENTAR
-	2020-09-14 22:13:43	2JUHO	RLC52-137	KOMMENTAR
PTRL LÄMNAT BESLAG ANNEXET. IN FÖR AVRAPP	2020-09-14 22:49:07	2KAOH	RLC52-125	KOMMENTAR
Gripna Omhä Övr.fb.	2020-09-14 23:59:34	2DAAG	RLC52-121	ÅTGÄRDSKOD
Åtgärdskod: 101, 109	2020-09-14 23:59:34	2DAAG	RLC52-121	ÅTGÄRDSKOD
5201-20200914-0541 AVSLUTAD	2020-09-14 23:59:34	2DAAG	RLC52-121	ÅTGÄRDSKOD
Utskriftsorsak:u0067959	2022-01-24 13:48:04	2FRWI	PC-709206	SYSTEM

---- Relationer ----
- 5201-20200914-0501 LÄNKADE AV OPERATÖR: 2KAOH

---- Patrullaktiviteter ----
21-1420 2020-09-14 22:05:55 041480 060849 Ledig
BEGÄRT EGET HR RLC52-125 5201-20200914-0541

Efterfrågad av : 2FRWIHändelserapport / 5201-20200914-0541 / SYS-2020-0143587
Arbetsplats : PC-709206

21-1420	2020-09-14	22:05:56	041480	060849	Beordrad	
	, ,					
21-1420	2020-09-14	22:05:56	041480	060849	Påbörjat uppdrag	
	, ,					
21-1420	2020-09-14	22:05:58	041480	060849	Påbörjat uppdrag	
	MEDDELANDE SÄNT 068552 BERG 0; 0 5201-20200914-0541					
21-1420	2020-09-14	22:05:58	041480	060849	Påbörjat uppdrag	
	MEDDELANDE SÄNT 060849 BOSTRÖM 0; 0 5201-20200914-0541					
21-1420	2020-09-14	22:05:58	041480	060849	Påbörjat uppdrag	
	MEDDELANDE SÄNT 041480 ISRAELSSON 0; 0 5201-20200914-0541					
21-1420	2020-09-14	22:05:58	041480	060849	Påbörjat uppdrag	
	MEDDELANDE SÄNT 0; 0 5201-20200914-0541					
21-1420	2020-09-14	22:08:31	041480	060849	Påbörjat uppdrag	
	GOTTSUNDA, GOTTSUNDA, GOTTSUNDA, UPPSALA					
21-1420	2020-09-14	22:13:31	041480	060849	Klar_på_plats	
	GOTTSUNDA, GOTTSUNDA, GOTTSUNDA, UPPSALA					
21-1420	2020-09-14	23:59:35	041480	060849	Ledig	
	GOTTSUNDA, GOTTSUNDA, GOTTSUNDA, UPPSALA					

---- Tilläggstext ----
2020-09-14 22:05:58 SYSTEM SYSAWSRV
HR SKICKAT TILL: 21-1420(068552 BERG), 21-1420(060849 BOSTRÖM),
21-1420(041480 ISRAELSSON), 21-1420( ): 0; 0

Polismyndigheten
Tänk på sekretess vid utlämnande
TÄNK PÅ SEKRETESSEN INNAN DU LÄMNAR UT HR TILL ALLMÄNHETEN

2022-01-24 KC-POLIS SIDA 1
13:48:04
Efterfrågad av : 2FRWIHändelserapport / 5201-20200914-0562 / SYS-2020-0143608
Arbetsplats : PC-709206

2020-09-14 23:10:58 (8001) KONTROLL PERSON/FORDON Nivå 4 :UPPS/KNIV
Prioritet :(3) 3 NÄRTID Anmälningssätt:EGET Områdeskod:520210 (6637993,1599028)
Åtgärdskod (1 - 6):100/R300/ / / /
Operatörs Tjg.nr :038147 Scenario:GRUND -RLC52-122
Operatörs Tjg.nr :038147 -RLC52-122
Ansvarig patrull:21-1110 Tjg.nr 1:014299

---- Adressinformation ----
RV55 FLOGSTA-SKÄRFÄLTEN
LÄBY, LÄBY, UPPSALA, 75592 Plats/Info:
[X] Aktuellt Adressregister:

---- Anmälare, detaljer ----
Efternamn/Förnamn:, [ ] Kontakta
Adress :, [?] Media
21-1110
, ,

----Datum/tid information ----

Påbörjad HR	2020-09-14	23:10:58
Parkerad	2020-09-14	23:10:58
Registrerad	2020-09-14	23:10:58
Knuten		
Beordrad	2020-09-14	23:10:58
Påbörjat uppdrag	2020-09-14	23:10:59
Klar på plats	2020-09-14	23:17:04
Frihetsberövad		
Arbete pågår		
Återöppnad		
Klar	2020-09-14	23:17:04
Åtgärdskodad	2020-09-14	23:17:23
Avslutad	2020-09-14	23:22:14

---- Kommentarer ----

21-1110 BEGÄRT EGET HR	2020-09-14 23:10:58 2PAHA	RLC52-122	SYSTEM
21-1110 Påbörjat uppdrag	2020-09-14 23:10:59 2PAHA	RLC52-122	SYSTEM
-	2020-09-14 23:11:30 2PAHA	RLC52-122	KOMMENTAR
DETTA HR INTRÄFFADE TIDIGARE UNDER KVÄLLEN, MEN ALL INFO LADES DÅ IN PÅ FEL HR	2020-09-14 23:11:49 2PAHA	RLC52-122	KOMMENTAR
--	2020-09-14 23:11:50 2PAHA	RLC52-122	KOMMENTAR
INFON FLYTTAS ÖVER HIT ISTÄLLET	2020-09-14 23:12:01 2PAHA	RLC52-122	KOMMENTAR
--	2020-09-14 23:12:02 2PAHA	RLC52-122	KOMMENTAR
MITTÅT, DET BLIR ALLDELES FÖR RÖRIGT ATT FÖRSÖKA PLOCKA UT AKTUELL INFO FRÅN DET ANDRA ÄRENDET.	2020-09-14 23:15:26 2PAHA	RLC52-122	KOMMENTAR
--	2020-09-14 23:15:27 2PAHA	RLC52-122	KOMMENTAR
MEN ALLT SOM GÄLLER FORDONET MED REGNR KSY545 OCH DESS PASSAGERARE VAR ALDRIG AKTUELLT I GOTTSUNDAÄRENDET, UTAN DET VAR EN KONTROLL SOM SKEDDE UTANFÖR STENHAGEN	2020-09-14 23:16:14 2PAHA	RLC52-122	KOMMENTAR
--	2020-09-14 23:16:15 2PAHA	RLC52-122	KOMMENTAR
PÅ DEN BILEN SATT ÄVEN DEN NYLIGEN TILLGRIPNA REGSKYLTEN EGL344	2020-09-14 23:16:32 2PAHA	RLC52-122	KOMMENTAR
--	2020-09-14 23:16:33 2PAHA	RLC52-122	KOMMENTAR
Länkad Till Händelse 5201-20200914-0501	2020-09-14 23:16:49 2PAHA	RLC52-122	SYSTEM
--	2020-09-14 23:16:52 2PAHA	RLC52-122	KOMMENTAR
21-1110 Klar_på_plats	2020-09-14 23:17:04 2PAHA	RLC52-122	SYSTEM
21-1110 Ledig	2020-09-14 23:17:04 2PAHA	RLC52-122	SYSTEM
Åtgärdskod: 100, R300	2020-09-14 23:17:23 2PAHA	RLC52-122	ÅTGÄRDSKOD
(RLC)	2020-09-14 23:17:23 2PAHA	RLC52-122	SYSTEM
Gripna Omhä Övr.fb.	2020-09-14 23:22:14 2DAAG	RLC52-121	ÅTGÄRDSKOD
5201-20200914-0562 AVSLUTAD	2020-09-14 23:22:14 2DAAG	RLC52-121	ÅTGÄRDSKOD
Utskriftsorsak:u0067959	2022-01-24 13:48:04 2FRWI	PC-709206	SYSTEM

---- Relationer ----
- 5201-20200914-0501 LÄNKADE AV OPERATÖR: 2PAHA

Efterfrågad av : 2FRWIHändelserapport / 5201-20200914-0562 / SYS-2020-0143608
Arbetsplats : PC-709206

---- Patrullaktiviteter ----

21-1110	2020-09-14	23:10:58	014299	Ledig
	BEGÄRT EGET HR RLC52-122 5201-20200914-0562			
21-1110	2020-09-14	23:10:58	014299	Beordrad
	, ,			
21-1110	2020-09-14	23:10:58	014299	Påbörjat uppdrag
	, ,			
21-1110	2020-09-14	23:11:01	014299	Påbörjat uppdrag
	MEDDELANDE SÄNT 014299 ERIKSSON 0; 0 5201-20200914-0562			
21-1110	2020-09-14	23:11:25	014299	Påbörjat uppdrag
	RV55 FLOGSTA-SKÄRFÄLTEN, LÄBY, LÄBY, UPPSALA			
21-1110	2020-09-14	23:17:03	014299	Klar_på_plats
	RV55 FLOGSTA-SKÄRFÄLTEN, LÄBY, LÄBY, UPPSALA			
21-1110	2020-09-14	23:17:04	014299	Ledig

---- Tilläggstext ----
2020-09-14 23:11:01 SYSTEM SYSAWSRV
HR SKICKAT TILL: 21-1110(014299 ERIKSSON): 0; 0

2022-02-18 KC-POLIS SIDA 1
12:04:42
Efterfrågad av : 2FRWIHändelserapport / 5201-20200919-0528 / SYS-2020-0146472
Arbetsplats : PC-709206

2020-09-19 21:00:17 (8001) KONTROLL PERSON/FORDON Nivå 4 :UPPS/KNIV
Prioritet :(3) 3 NÄRTID Anmälningssätt:EGET Områdeskod:520210 (6639776,1603153)
Åtgärdskod (1 - 6):123/129/R300/ / /
Operatörs Tjg.nr :061569 Scenario:GRUND -RLC52-132
Operatörs Tjg.nr :061569 -RLC52-133
Ansvarig patrull:21-9100 Tjg.nr 1:031175

---- Adressinformation ----

BOTVIDSGATAN, KVARNGÄRDET, UPPSALA, 75329 Plats/Info:
[X] Aktuellt Adressregister:

---- Anmälare, detaljer ----
Efternamn/Förnamn:, [ ] Kontakta
Adress :, [?] Media
21-9100
, ,

----Datum/tid information ----

Påbörjad HR	2020-09-19	21:00:17
Parkerad	2020-09-19	21:00:17
Registrerad	2020-09-19	21:00:17
Knuten		
Beordrad	2020-09-19	21:00:17
Påbörjat uppdrag	2020-09-19	21:00:17
Klar på plats	2020-09-19	21:18:26
Frihetsberövad		
Arbete pågår		
Återöppnad		
Klar	2020-09-19	21:26:01
Åtgärdskodad	2020-09-20	01:48:26
Avslutad	2020-09-20	02:06:57

---- Kommentarer ----

21-9100 BEGÄRT EGET HR	2020-09-19 21:00:17	2KAWA	RLC52-132	SYSTEM
21-9100 Påbörjat uppdrag	2020-09-19 21:00:17	2KAWA	RLC52-132	SYSTEM
21-1190 BEORDRAD VIA DRAG/SLÄPP	2020-09-19 21:00:49	2KAWA	RLC52-132	SYSTEM
21-1190 Påbörjat uppdrag	2020-09-19 21:00:51	2KAWA	RLC52-132	SYSTEM
-	2020-09-19 21:00:52	2KAWA	RLC52-132	KOMMENTAR
Färg:MGRÅ Fabrikat:VOLVO Modell:V70 Typ:PB	2020-09-19 21:01:21	2KAWA	RLC52-132	KOMMENTAR
KONTROLLERAT[redacted]	2020-09-19 21:01:22	2KAWA	RLC52-132	KOMMENTAR
BOTVIDSGATAN UPPSALA	2020-09-19 21:01:22	2KAWA	RLC52-132	KOMMENTAR
-	2020-09-19 21:01:23	2KAWA	RLC52-132	KOMMENTAR
21-1190 Klar_på_plats	2020-09-19 21:18:26	2RAFA	RLC52-124	SYSTEM
21-1190 Ledig	2020-09-19 21:18:27	2RAFA	RLC52-124	SYSTEM
21-9100 Klar_på_plats	2020-09-19 21:26:00	2CHKA	RLC52-112	SYSTEM
21-9100 Ledig	2020-09-19 21:26:01	2CHKA	RLC52-112	SYSTEM
21-9100 PL19, PL20A UA	2020-09-19 21:26:13	2CHKA	RLC52-112	KOMMENTAR
-	2020-09-19 21:26:13	2CHKA	RLC52-112	KOMMENTAR
Personnr:000201-[redacted] Kön:M	2020-09-19 21:26:48	2CHKA	RLC52-112	KOMMENTAR
FÖRARE AV FORDON. Alfons Hans Richard Tranberg	2020-09-19 21:26:48	2CHKA	RLC52-112	KOMMENTAR
[redacted], BOTVIDSGATAN, UPPSALA	2020-09-19 21:26:48	2CHKA	RLC52-112	KOMMENTAR
-	2020-09-19 21:26:50	2CHKA	RLC52-112	KOMMENTAR
Personnr:001122-[redacted] Kön:M	2020-09-19 21:27:14	2CHKA	RLC52-112	KOMMENTAR
PASSAGERARE Adnan Abdulqadir Mohamud	2020-09-19 21:27:14	2CHKA	RLC52-112	KOMMENTAR
[redacted], BOTVIDSGATAN, UPPSALA	2020-09-19 21:27:14	2CHKA	RLC52-112	KOMMENTAR
-	2020-09-19 21:27:16	2CHKA	RLC52-112	KOMMENTAR
Smeknamn:KNOGIS Personnr:951229-[redacted] Kön:M	2020-09-19 21:27:47	2CHKA	RLC52-112	KOMMENTAR
PASSAGERARE MOHAMMED ALMASRI	2020-09-19 21:27:47	2CHKA	RLC52-112	KOMMENTAR
[redacted], BOTVIDSGATAN, UPPSALA	2020-09-19 21:27:47	2CHKA	RLC52-112	KOMMENTAR
-	2020-09-19 21:27:49	2CHKA	RLC52-112	KOMMENTAR
Personnr:[redacted] Kön:M	2020-09-19 21:28:12	2CHKA	RLC52-112	KOMMENTAR
PASSAGERARE Mohammad Ward	2020-09-19 21:28:12	2CHKA	RLC52-112	KOMMENTAR
[redacted], BOTVIDSGATAN, UPPSALA	2020-09-19 21:28:12	2CHKA	RLC52-112	KOMMENTAR
-	2020-09-19 21:28:14	2CHKA	RLC52-112	KOMMENTAR
[redacted]	2020-09-19 21:28:17	2CHKA	RLC52-112	SYSTEM

Efterfrågad av : 2FRWIHändelserapport / 5201-20200919-0528 / SYS-2020-0146472
Arbetsplats : PC-709206

[redacted]	2020-09-19 21:28:20	2CHKA	RLC52-112	SYSTEM
Åtgärdskod: 123, R300	2020-09-19 21:28:24	2CHKA	RLC52-112	ÅTGÄRDSKOD
(RLC)	2020-09-19 21:28:24	2CHKA	RLC52-112	SYSTEM
Gripna Omhä Övr.fb.	2020-09-19 21:29:42	2DAWI	RLC52-121	ÅTGÄRDSKOD
5201-20200919-0528 AVSLUTAD	2020-09-19 21:29:42	2DAWI	RLC52-121	ÅTGÄRDSKOD
TIDIGARE ÅTGÄRDSKOD(ER):123 R300	2020-09-20 01:44:39	2SAKA	RLC52-133	SYSTEM
ÅTERAKTIVERAD RLC52-133	2020-09-20 01:44:42	2SAKA	RLC52-133	SYSTEM
FORDON KONTROLLERAT[redacted] INLAGD PÅ FEL HR,	2020-09-20 01:45:28	2SAKA	RLC52-133	SYSTEM
RELATIONEN RADERAD				
-	2020-09-20 01:45:32	2SAKA	RLC52-133	KOMMENTAR
Färg:VIT Fabrikat:MERCEDES Modell:C63 AMG	2020-09-20 01:46:10	2SAKA	RLC52-133	KOMMENTAR
Landskod:S Typ:PB				
KONTROLLERAT SLR535 S	2020-09-20 01:46:11	2SAKA	RLC52-133	KOMMENTAR
BOTVIDSGATAN UPPSALA	2020-09-20 01:46:11	2SAKA	RLC52-133	KOMMENTAR
-	2020-09-20 01:46:13	2SAKA	RLC52-133	KOMMENTAR
Personnr:000201-[redacted] Kön:M	2020-09-20 01:46:31	2SAKA	RLC52-133	KOMMENTAR
FÖRARE AV FORDON. Alfons Hans Richard Tranberg	2020-09-20 01:46:32	2SAKA	RLC52-133	KOMMENTAR
SLR535, BOTVIDSGATAN, UPPSALA	2020-09-20 01:46:32	2SAKA	RLC52-133	KOMMENTAR
-	2020-09-20 01:46:41	2SAKA	RLC52-133	KOMMENTAR
Personnr:001122-[redacted] Kön:M	2020-09-20 01:46:51	2SAKA	RLC52-133	KOMMENTAR
PASSAGERARE Adnan Abdulqadir Mohamud	2020-09-20 01:46:52	2SAKA	RLC52-133	KOMMENTAR
SLR535, BOTVIDSGATAN, UPPSALA	2020-09-20 01:46:52	2SAKA	RLC52-133	KOMMENTAR
-	2020-09-20 01:46:54	2SAKA	RLC52-133	KOMMENTAR
Smeknamn:KNOGIS Personnr:951229-[redacted] Kön:M	2020-09-20 01:47:10	2SAKA	RLC52-133	KOMMENTAR
PASSAGERARE MOHAMMED ALMASRI	2020-09-20 01:47:10	2SAKA	RLC52-133	KOMMENTAR
SLR535, BOTVIDSGATAN, UPPSALA	2020-09-20 01:47:10	2SAKA	RLC52-133	KOMMENTAR
-	2020-09-20 01:47:12	2SAKA	RLC52-133	KOMMENTAR
Personnr:[redacted] Kön:M	2020-09-20 01:47:24	2SAKA	RLC52-133	KOMMENTAR
PASSAGERARE Mohammad Ward	2020-09-20 01:47:25	2SAKA	RLC52-133	KOMMENTAR
SLR535, BOTVIDSGATAN, UPPSALA	2020-09-20 01:47:25	2SAKA	RLC52-133	KOMMENTAR
-	2020-09-20 01:47:27	2SAKA	RLC52-133	KOMMENTAR
FEL REG NR INLAGT DÄRFÖR ÅTERÖPPNAT OCH ÄNDRAT	2020-09-20 01:48:20	2SAKA	RLC52-133	KOMMENTAR
-	2020-09-20 01:48:21	2SAKA	RLC52-133	KOMMENTAR
Åtgärdskod: 123, R300	2020-09-20 01:48:26	2SAKA	RLC52-133	ÅTGÄRDSKOD
(RLC)	2020-09-20 01:48:26	2SAKA	RLC52-133	SYSTEM
AVSLUTAT AV RLC52-133(ACTION)	2020-09-20 02:06:57	2FRNO	RLC52-121	KOMMENTAR
Gripna Omhä Övr.fb.	2020-09-20 02:06:57	2FRNO	RLC52-121	ÅTGÄRDSKOD
Åtgärdskod: 123, 129, R300	2020-09-20 02:06:57	2FRNO	RLC52-121	ÅTGÄRDSKOD
5201-20200919-0528 AVSLUTAD	2020-09-20 02:06:57	2FRNO	RLC52-121	ÅTGÄRDSKOD
5201-20200919-0528 Läst/skrivit ut HRPC-494906	2020-12-17 09:44:13	016647	PC-494906	SYSTEM
-> Microsoft Print to PDF				
Utskriftsorsak:Pågående utredning.	2020-12-17 09:44:13	016647	PC-494906	SYSTEM
Utskriftsorsak:u0067959	2022-02-18 12:04:42	2FRWI	PC-709206	SYSTEM

---- Relationer ----

PERSON - FÖRARE AV FORDON.	Alfons Hans Richard Tranberg SLR535, BOTVIDSGATAN, UPPSALA
PERSON - PASSAGERARE	Adnan Abdulqadir Mohamud SLR535, BOTVIDSGATAN, UPPSALA
PERSON - PASSAGERARE	MOHAMMED ALMASRI SLR535, BOTVIDSGATAN, UPPSALA
PERSON - PASSAGERARE	Mohammad Ward SLR535, BOTVIDSGATAN, UPPSALA
FORDON - KONTROLLERAT	SLR535 S MERCEDES C63 AMG PB VIT BOTVIDSGATAN UPPSALA

---- Patrullaktiviteter ----

21-9100	2020-09-19	21:00:17	031175	035914	Ledig
	BEGÄRT EGET HR RLC52-132 5201-20200919-0528				
21-9100	2020-09-19	21:00:17	031175	035914	Beordrad
	, ,				
21-9100	2020-09-19	21:00:17	031175	035914	Påbörjat uppdrag
	, ,				
21-9100	2020-09-19	21:00:18	031175	035914	Påbörjat uppdrag
	MEDDELANDE SÄNT 035914 [redacted] 0; 0 5201-20200919-0528				
21-9100	2020-09-19	21:00:18	031175	035914	Påbörjat uppdrag
	MEDDELANDE SÄNT 031175 [redacted] 0; 0 5201-20200919-0528				

Efterfrågad av : 2FRWIHändelserapport / 5201-20200919-0528 / SYS-2020-0146472
Arbetsplats : PC-709206

21-9100	2020-09-19	21:00:18	031175	035914	Påbörjat uppdrag
	MEDDELANDE SÄNT 0; 0 5201-20200919-0528				
21-9100	2020-09-19	21:00:40	031175	035914	Påbörjat uppdrag
	BOTVIDSGATAN, KVARNGÄRDET, UPPSALA				
21-1190	2020-09-19	21:00:49	033957		Beordrad
	BOTVIDSGATAN, KVARNGÄRDET, UPPSALA				
21-1190	2020-09-19	21:00:50	033957		Påbörjat uppdrag
	BOTVIDSGATAN, KVARNGÄRDET, UPPSALA				
21-1190	2020-09-19	21:00:52	033957		Påbörjat uppdrag
	MEDDELANDE SÄNT 033957 [redacted] BOTVIDSGATAN, KVARNGÄRDET,				
21-1190	2020-09-19	21:00:52	033957		Påbörjat uppdrag
	MEDDELANDE SÄNT BOTVIDSGATAN, KVARNGÄRDET, UPPSALA; KONTR				
21-1190	2020-09-19	21:18:26	033957		Klar_på_plats
	BOTVIDSGATAN, KVARNGÄRDET, UPPSALA				
21-1190	2020-09-19	21:18:27	033957		Ledig
21-9100	2020-09-19	21:26:00	031175	035914	Klar_på_plats
	BOTVIDSGATAN, KVARNGÄRDET, UPPSALA				
21-9100	2020-09-19	21:26:00	031175	035914	Ledig

---- Tilläggstext ----

2020-09-19 21:00:18 SYSTEM SYSAWSRV
HR SKICKAT TILL: 21-9100(035914 [redacted]), 21-9100(031175 [redacted]), 21-9100( ): 0; 0

2020-09-19 21:00:52 SYSTEM SYSAWSRV
HR SKICKAT TILL: 21-1190(033957 [redacted]), 21-1190( ): BOTVIDSGATAN, KVARNGÄRDET, UPPSALA; KONTROLL PERSON/FORDON; KONTROLL PERSON/FORDON; 6639776; 1603153

Polismyndigheten
Tänk på sekretess vid utlämnande
TÄNK PÅ SEKRETESSEN INNAN DU LÄMNAR UT HR TILL ALLMÄNHETEN

2022-02-18 KC-POLIS SIDA 1
12:05:12
Efterfrågad av : 2FRWIHändelserapport / 5201-20200920-0047 / SYS-2020-0146642
Arbetsplats : PC-709206

2020-09-20 01:17:34 (3002) TRAFIKBROTT Nivå 4 :UPPS/KNIV
Prioritet :(3) 3 NÄRTID Anmälningssätt:EGET Områdeskod:520210 (6639331,1602142)
Åtgärdskod (1 - 6):112/R300/ / / /
Operatörs Tjg.nr :075240 Scenario:GRUND -RLC52-133
Operatörs Tjg.nr :075240 -RLC52-133
Ansvarig patrull:21-9100 Tjg.nr 1:031175

---- Adressinformation ----

SYSSLOMANSGATAN, CENTRUM, UPPSALA, 75314 Plats/Info:
[X] Aktuellt Adressregister:

---- Anmälare, detaljer ----
Efternamn/Förnamn:, [ ] Kontakta
Adress :, [?] Media
21-9100
, ,

----Datum/tid information ----

Påbörjad HR	2020-09-20	01:17:34
Parkerad	2020-09-20	01:17:34
Registrerad	2020-09-20	01:17:34
Knuten		
Beordrad	2020-09-20	01:17:35
Påbörjat uppdrag	2020-09-20	01:17:35
Klar på plats	2020-09-20	01:28:01
Frihetsberövad		
Arbete pågår		
Återöppnad		
Klar	2020-09-20	01:28:01
Åtgärdskodad	2020-09-20	01:35:11
Avslutad	2020-09-20	02:09:21

---- Kommentarer ----

21-9100 BEGÄRT EGET HR	2020-09-20 01:17:35	2SAKA	RLC52-133	SYSTEM
21-9100 Påbörjat uppdrag	2020-09-20 01:17:35	2SAKA	RLC52-133	SYSTEM
Färg:VIT Fabrikat:MERCEDES Modell:C63 AMG	2020-09-20 01:20:14	2SAKA	RLC52-133	KOMMENTAR
Landskod:S Typ:PB				
KONTROLLERAT SLR535 S	2020-09-20 01:20:18	2SAKA	RLC52-133	KOMMENTAR
SYSSLOMANSGATAN UPPSALA	2020-09-20 01:20:18	2SAKA	RLC52-133	KOMMENTAR
-	2020-09-20 01:23:53	2SAKA	RLC52-133	KOMMENTAR
21-9100 Klar_på_plats	2020-09-20 01:28:01	2SAKA	RLC52-133	SYSTEM
21-9100 Ledig	2020-09-20 01:28:01	2SAKA	RLC52-133	SYSTEM
-	2020-09-20 01:28:10	2SAKA	RLC52-133	KOMMENTAR
Personnr:[redacted] Kön:M	2020-09-20 01:31:06	2SAKA	RLC52-133	KOMMENTAR
PASSAGERARE [redacted]	2020-09-20 01:31:06	2SAKA	RLC52-133	KOMMENTAR
SLR535 SYSSLOMANSGATAN UPPSALA	2020-09-20 01:31:06	2SAKA	RLC52-133	KOMMENTAR
-	2020-09-20 01:31:08	2SAKA	RLC52-133	KOMMENTAR
Smeknamn:KNOGIS Personnr:951229-[redacted] Kön:M	2020-09-20 01:31:59	2SAKA	RLC52-133	KOMMENTAR
PASSAGERARE MOHAMMED ALMASRI	2020-09-20 01:32:00	2SAKA	RLC52-133	KOMMENTAR
SLR535, SYSSLOMANSGATAN UPPSALA	2020-09-20 01:32:00	2SAKA	RLC52-133	KOMMENTAR
-	2020-09-20 01:32:02	2SAKA	RLC52-133	KOMMENTAR
Personnr:[redacted] Kön:M	2020-09-20 01:32:50	2SAKA	RLC52-133	KOMMENTAR
PASSAGERARE [redacted]	2020-09-20 01:32:50	2SAKA	RLC52-133	KOMMENTAR
SLR535, SYSSLOMANSGATAN UPPSALA	2020-09-20 01:32:50	2SAKA	RLC52-133	KOMMENTAR
-	2020-09-20 01:32:52	2SAKA	RLC52-133	KOMMENTAR
Personnr:[redacted] Kön:M	2020-09-20 01:33:21	2SAKA	RLC52-133	KOMMENTAR
FÖRARE AV FORDON. Alfons Hans Richard Tranberg	2020-09-20 01:33:21	2SAKA	RLC52-133	KOMMENTAR
SLR535, SYSSLOMANSGATAN UPPSALA	2020-09-20 01:33:21	2SAKA	RLC52-133	KOMMENTAR
-	2020-09-20 01:33:23	2SAKA	RLC52-133	KOMMENTAR
UND FLAGGA SATT	2020-09-20 01:33:27	2SAKA	RLC52-133	SYSTEM
-	2020-09-20 01:33:29	2SAKA	RLC52-133	KOMMENTAR
KÖRT DÄR MOTORFORDON ÄR FÖRBJUDET	2020-09-20 01:34:39	2SAKA	RLC52-133	KOMMENTAR
-	2020-09-20 01:34:40	2SAKA	RLC52-133	KOMMENTAR
Åtgärdskod: 112, R300	2020-09-20 01:35:11	2SAKA	RLC52-133	ÅTGÄRDSKOD
(RLC)	2020-09-20 01:35:11	2SAKA	RLC52-133	SYSTEM

Polismyndigheten
Tänk på sekretess vid utlämnande
TÄNK PÅ SEKRETESSEN INNAN DU LÄMNAR UT HR TILL ALLMÄNHETEN

Efterfrågad av : 2FRWIHändelserapport / 5201-20200920-0047 / SYS-2020-0146642
Arbetsplats : PC-709206

LÄGESBILD FLAGGA SATT	2020-09-20 02:09:17	2FRNO	RLC52-121	SYSTEM
Gripna Omhä Övr.fb.	2020-09-20 02:09:21	2FRNO	RLC52-121	ÅTGÄRDSKOD
5201-20200920-0047 AVSLUTAD	2020-09-20 02:09:21	2FRNO	RLC52-121	ÅTGÄRDSKOD
TITTAT UNDER KNAPPEN OBJEKT	2020-09-20 19:53:18	016738	SYSWEBSTM	SYSTEM
5201-20200920-0047 Läst/skrivit ut HRPC-494906	2020-12-17 09:44:13	016647	PC-494906	SYSTEM
-> Microsoft Print to PDF				
Utskriftsorsak:Pågående utredning.	2020-12-17 09:44:13	016647	PC-494906	SYSTEM
Utskriftsorsak:u0067959	2022-02-18 12:05:12	2FRWI	PC-709206	SYSTEM

---- Relationer ----
PERSON - FÖRARE AV FORDON. Alfons Hans Richard Tranberg
SLR535, SYSSLOMANSGATAN UPPSALA
PERSON - PASSAGERARE [redacted]
SLR535, SYSSLOMANSGATAN UPPSALA
PERSON - PASSAGERARE MOHAMMED ALMASRI
SLR535, SYSSLOMANSGATAN UPPSALA
PERSON - PASSAGERARE [redacted]
SLR535 SYSSLOMANSGATAN UPPSALA
FORDON - KONTROLLERAT SLR535 S
MERCEDES C63 AMG PB VIT
SYSSLOMANSGATAN UPPSALA

---- Patrullaktiviteter ----

21-9100	2020-09-20	01:17:34	031175	035914	Ledig
	BEGÄRT EGET HR RLC52-133 5201-20200920-0047				
21-9100	2020-09-20	01:17:35	031175	035914	Beordrad
	, ,				
21-9100	2020-09-20	01:17:35	031175	035914	Påbörjat uppdrag
	, ,				
21-9100	2020-09-20	01:17:37	031175	035914	Påbörjat uppdrag
	MEDDELANDE SÄNT 035914 [redacted] 0; 0 5201-20200920-0047				
21-9100	2020-09-20	01:17:37	031175	035914	Påbörjat uppdrag
	MEDDELANDE SÄNT 031175 [redacted] 0; 0 5201-20200920-0047				
21-9100	2020-09-20	01:17:37	031175	035914	Påbörjat uppdrag
	MEDDELANDE SÄNT 0; 0 5201-20200920-0047				
21-9100	2020-09-20	01:18:58	031175	035914	Påbörjat uppdrag
	SYSSLOMANSGATAN, CENTRUM, UPPSALA				
21-9100	2020-09-20	01:28:00	031175	035914	Klar_på_plats
	SYSSLOMANSGATAN, CENTRUM, UPPSALA				
21-9100	2020-09-20	01:28:01	031175	035914	Ledig

---- Tilläggstext ----
2020-09-20 01:17:37 SYSTEM SYSAWSRV
HR SKICKAT TILL: 21-9100(035914 [redacted]), 21-9100(031175 [redacted]),
21-9100( ): 0; 0

2022-02-18 KC-POLIS SIDA 1
12:11:54
Efterfrågad av : 2FRWIHändelserapport / 5201-20200926-0307 / SYS-2020-0150432
Arbetsplats : PC-709206

2020-09-26 15:08:08 (3001) RATTFYLLERI Nivå 4 :UPPS/KNIV
Prioritet :(3) 3 NÄRTID Anmälningssätt:EGET Områdeskod:520210 (6633747,1606081)
Åtgärdskod (1 - 6):101/106/108/109/107/
Operatörs Tjg.nr :075230 Scenario:GRUND -RLC52-116
Operatörs Tjg.nr :075230 -RLC52-116
Ansvarig patrull:21-1140 Tjg.nr 1:060863

---- Adressinformation ----

GOTLANDSRESAN, SÄVJA, UPPSALA, 75754 Plats/Info:
[X] Aktuellt Adressregister:

---- Anmälare, detaljer ----
Efternamn/Förnamn:, [ ] Kontakta
Adress :, [?] Media
21-1140
, ,

----Datum/tid information ----

Påbörjad HR	2020-09-26	15:08:08
Parkerad	2020-09-26	15:08:08
Registrerad	2020-09-26	15:08:08
Knuten		
Beordrad	2020-09-26	15:08:09
Påbörjat uppdrag	2020-09-26	15:08:09
Klar på plats	2020-09-26	16:02:28
Frihetsberövad	2020-09-26	16:11:00
Arbete pågår		
Återöppnad		
Klar	2020-09-26	20:33:33
Åtgärdskodad	2020-09-26	20:35:11
Avslutad	2020-09-26	20:35:17

---- Kommentarer ----

21-1140 BEGÄRT EGET HR	2020-09-26 15:08:09	2MARJ	RLC52-116	SYSTEM
21-1140 Påbörjat uppdrag	2020-09-26 15:08:09	2MARJ	RLC52-116	SYSTEM
21-1110 BEORDRAD VIA DRAG/SLÄPP	2020-09-26 15:08:18	2MARJ	RLC52-116	SYSTEM
--	2020-09-26 15:08:34	2MARJ	RLC52-116	KOMMENTAR
21-1140 KONTROLLERAR EN PERSON 21-1110 ÅKER O STÖTTAR	2020-09-26 15:10:04	2MARJ	RLC52-116	KOMMENTAR
--	2020-09-26 15:13:42	2MAOM	RLC52-122	KOMMENTAR
Färg:MGRÖN Fabrikat:VOLVO Modell:S40 Typ:PB	2020-09-26 15:14:31	2MAOM	RLC52-122	KOMMENTAR
MISSTÄNKT RATTFYLLERI JYD040	2020-09-26 15:14:32	2MAOM	RLC52-122	KOMMENTAR
DROGRF, GOTLANDSRESAN, UPPSALA	2020-09-26 15:14:32	2MAOM	RLC52-122	KOMMENTAR
-	2020-09-26 15:14:34	2MAOM	RLC52-122	KOMMENTAR
Smeknamn:KNOGIS Personnr:951229-2138 Kön:M	2020-09-26 15:15:37	2MAOM	RLC52-122	KOMMENTAR
MISSTÄNKT MOHAMMED ALMASRI	2020-09-26 15:15:38	2MAOM	RLC52-122	KOMMENTAR
DROGRF, GROV OLOVLIG KÖRNING, GROVT BROTT MOT KNIVLAGEN, GOTLANDSRESAN, UPPSALA	2020-09-26 15:15:38	2MAOM	RLC52-122	KOMMENTAR
--	2020-09-26 15:15:41	2MAOM	RLC52-122	KOMMENTAR
KAN ÄVEN BLI INNEHAV SAMT TBL7, PTRL ÅTERKOMMER OM DETTA	2020-09-26 15:15:51	2MAOM	RLC52-122	KOMMENTAR
-	2020-09-26 15:15:51	2MAOM	RLC52-122	KOMMENTAR
ÄVEN EN I NULÄGET OKÄND PASSAGERARE	2020-09-26 15:15:57	2MAOM	RLC52-122	KOMMENTAR
-	2020-09-26 15:15:57	2MAOM	RLC52-122	KOMMENTAR
UND FLAGGA SATT	2020-09-26 15:16:04	2MAOM	RLC52-122	SYSTEM
--	2020-09-26 15:16:07	2MAOM	RLC52-122	KOMMENTAR
BESLUT TBL7, [redacted]	2020-09-26 15:19:51	2MAOM	RLC52-122	KOMMENTAR
PTRL ÖNSKAR BÄRGARE TILL PLATSEN	2020-09-26 15:19:57	2MAOM	RLC52-122	KOMMENTAR
-	2020-09-26 15:19:57	2MAOM	RLC52-122	KOMMENTAR
21-1110 Påbörjat uppdrag	2020-09-26 15:20:40	SYSTEM	SYSAWSRV	RAKEL
1C ASSISTANCEKÅREN UPPSALA FORDON BÄRGARE	2020-09-26 15:23:04	2MAOM	RLC52-122	SYSTEM
TBL7, JYD040	2020-09-26 15:23:04	2MAOM	RLC52-122	SYSTEM
--	2020-09-26 15:23:07	2MAOM	RLC52-122	KOMMENTAR
21-9100 BEORDRAD VIA DRAG/SLÄPP	2020-09-26 15:39:30	2MAOM	RLC52-122	SYSTEM
29-1110 BEORDRAD VIA DRAG/SLÄPP	2020-09-26 15:46:12	2PAKJ	RLC52-135	SYSTEM

Efterfrågad av : 2FRWIHändelserapport / 5201-20200926-0307 / SYS-2020-0150432
Arbetsplats : PC-709206

29-1140 BEORDRAD VIA DRAG/SLÄPP	2020-09-26 15:51:34	2PAKJ	RLC52-135	SYSTEM
29-1130 BEORDRAD VIA DRAG/SLÄPP	2020-09-26 15:51:53	2VILJ	RLC52-124	SYSTEM
21-9100 Påbörjat uppdrag	2020-09-26 16:02:25	2MARJ	RLC52-116	SYSTEM
21-9100 Klar_på_plats	2020-09-26 16:02:28	2MARJ	RLC52-116	SYSTEM
--	2020-09-26 16:02:33	2MARJ	RLC52-116	KOMMENTAR
21-9100 STYR FÖR ATT HJÄLPA BÄRGARE PÅ ANNEXET	2020-09-26 16:02:48	2MARJ	RLC52-116	KOMMENTAR
29-1130 PL12 BLEKINGEVÄGEN 12, ÅTERKOMMER MED ID	2020-09-26 16:07:54	2MARJ	RLC52-116	KOMMENTAR
29-1110 STYRT BLANKA MED KNOGIS	2020-09-26 16:08:30	2MARJ	RLC52-116	KOMMENTAR
29-1130 OCH 29-1140 STYR SEN MOT BLANKA FÖR ATT ASSISTERA 29-1110	2020-09-26 16:09:29	2MARJ	RLC52-116	KOMMENTAR
29-1110 Påbörjat uppdrag	2020-09-26 16:09:47	2MARJ	RLC52-116	SYSTEM
29-1130 Påbörjat uppdrag	2020-09-26 16:09:51	2MARJ	RLC52-116	SYSTEM
29-1140 Påbörjat uppdrag	2020-09-26 16:09:52	2MARJ	RLC52-116	SYSTEM
-	2020-09-26 16:10:44	2VILJ	RLC52-124	KOMMENTAR
29-1110 Klar_på_plats	2020-09-26 16:10:55	2MARJ	RLC52-116	SYSTEM
29-1110 Ledig	2020-09-26 16:10:57	2MARJ	RLC52-116	SYSTEM
21-1110 Frihetsberövad	2020-09-26 16:11:00	2VILJ	RLC52-124	SYSTEM
-	2020-09-26 16:11:18	2LIMA	RLC52-113	KOMMENTAR
29-1130 Ledig	2020-09-26 16:11:20	2PIPE	RLC52-121	SYSTEM
2+1 FÖRAREN >> BLANKA	2020-09-26 16:11:27	2VILJ	RLC52-124	KOMMENTAR
-	2020-09-26 16:11:31	2VILJ	RLC52-124	KOMMENTAR
21-1140 Klar_på_plats	2020-09-26 16:16:06	2HALO	RLC52-123	SYSTEM
21-1140 Ledig	2020-09-26 16:16:07	2HALO	RLC52-123	SYSTEM
21-9100 PATRULLEN OMPRIORITERAD 5201-20200926-0329	2020-09-26 16:23:48	2MAOM	RLC52-122	SYSTEM
29-1140 Klar_på_plats	2020-09-26 17:10:46	2NIDI	RLC52-122	SYSTEM
29-1140 Ledig	2020-09-26 17:10:46	2NIDI	RLC52-122	SYSTEM
-	2020-09-26 17:53:07	2ANGO	RLC52-135	KOMMENTAR
KNOGIS SLÄPPT FÖR 20 MIN SEN	2020-09-26 17:53:25	2ANGO	RLC52-135	KOMMENTAR
-	2020-09-26 17:53:26	2ANGO	RLC52-135	KOMMENTAR
21-1110 Klar_på_plats	2020-09-26 17:53:46	2ANGO	RLC52-135	SYSTEM
21-1110 Ledig	2020-09-26 20:33:32	2PIPE	RLC52-121	SYSTEM
-	2020-09-26 20:33:39	2PIPE	RLC52-121	KOMMENTAR
Åtgärdskod: 101, 106, 108, 109, 107	2020-09-26 20:35:11	2PIPE	RLC52-121	ÅTGÄRDSKOD
Gripna Omhä Övr.fb. 1	2020-09-26 20:35:11	2PIPE	RLC52-121	ÅTGÄRDSKOD
(RLC)	2020-09-26 20:35:12	2PIPE	RLC52-121	SYSTEM
Gripna Omhä Övr.fb. 1	2020-09-26 20:35:17	2PIPE	RLC52-121	ÅTGÄRDSKOD
5201-20200926-0307 AVSLUTAD	2020-09-26 20:35:17	2PIPE	RLC52-121	ÅTGÄRDSKOD
5201-20200926-0307 Läst/skrivit ut HRPC-494906 -> Microsoft Print to PDF	2020-12-17 09:44:14	016647	PC-494906	SYSTEM
Utskriftsorsak:Pågående utredning.	2020-12-17 09:44:14	016647	PC-494906	SYSTEM
Utskriftsorsak:u0067959	2022-02-18 12:11:54	2FRWI	PC-709206	SYSTEM

---- Relationer ----

EXTERN KONTAKT - REL. TILL	1C ASSISTANCEKÅREN UPPSALA FORDON BÄRGARE TBL7, JYD040
PERSON - MISSTÄNKT	MOHAMMED ALMASRI DROGRF, GROV OLOVLIG KÖRNING, GROVT BROTT MOT KNIVLAGEN, GOT LANDSRESAN, UPPSALA
FORDON - MISSTÄNKT RATTFYL	JYD040 VOLVO S40 PB MGRÖN DROGRF, GOTLANDSRESAN, UPPSALA

---- Patrullaktiviteter ----

21-1140	2020-09-26	15:08:09	060863	058783	Ledig
	BEGÄRT EGET HR RLC52-116 5201-20200926-0307				
21-1140	2020-09-26	15:08:09	060863	058783	Beordrad
	, ,				
21-1140	2020-09-26	15:08:09	060863	058783	Påbörjat uppdrag
	, ,				
21-1140	2020-09-26	15:08:10	060863	058783	Påbörjat uppdrag
	MEDDELANDE SÄNT 058783 [redacted] 0; 0 5201-20200926				
21-1140	2020-09-26	15:08:10	060863	058783	Påbörjat uppdrag
	MEDDELANDE SÄNT 060863 [redacted] 0; 0 5201-20200926-0307				
21-1140	2020-09-26	15:08:10	060863	058783	Påbörjat uppdrag
	MEDDELANDE SÄNT 0; 0 5201-20200926-0307				
21-1110	2020-09-26	15:08:18	046312	058069	Beordrad

Efterfrågad av : 2FRWIHändelserapport / 5201-20200926-0307 / SYS-2020-0150432
Arbetsplats : PC-709206

, ,

21-1110	2020-09-26	15:08:20	046312	058069	Beordrad
	MEDDELANDE SÄNT 046312 [redacted] 0; 0 5201-20200926-0307				
21-1110	2020-09-26	15:08:20	046312	058069	Beordrad
	MEDDELANDE SÄNT 058069 [redacted] 0; 0 5201-20200926-0307				
21-1110	2020-09-26	15:08:20	046312	058069	Beordrad
	MEDDELANDE SÄNT 0; 0 5201-20200926-0307				
21-1140	2020-09-26	15:08:32	060863	058783	Påbörjat uppdrag
	GOTLANDSRESAN, SÄVJA, UPPSALA				
21-1110	2020-09-26	15:08:32	046312	058069	Beordrad
	GOTLANDSRESAN, SÄVJA, UPPSALA				
21-1110	2020-09-26	15:20:40	046312	058069	Påbörjat uppdrag
	120343				
21-9100	2020-09-26	15:39:30	028287	058733	Beordrad
	GOTLANDSRESAN, SÄVJA, UPPSALA				
21-9100	2020-09-26	15:39:31	028287	058733	Beordrad
	MEDDELANDE SÄNT 028287 [redacted] GOTLANDSRESAN, SÄVJA, UPPSALA;				
21-9100	2020-09-26	15:39:31	028287	058733	Beordrad
	MEDDELANDE SÄNT 058733 [redacted] GOTLANDSRESAN, SÄVJA, UPPS				
21-9100	2020-09-26	15:39:31	028287	058733	Beordrad
	MEDDELANDE SÄNT GOTLANDSRESAN, SÄVJA, UPPSALA; KONTROLL P				
29-1110	2020-09-26	15:46:12	044748	042081	Beordrad
	GOTLANDSRESAN, SÄVJA, UPPSALA				
29-1110	2020-09-26	15:46:13	044748	042081	Beordrad
	MEDDELANDE SÄNT GOTLANDSRESAN, SÄVJA, UPPSALA; KONTROLL P				
29-1110	2020-09-26	15:46:13	044748	042081	Beordrad
	MEDDELANDE SÄNT 044748[redacted] GOTLANDSRESAN, SÄVJA, UPPSALA;				
29-1110	2020-09-26	15:46:13	044748	042081	Beordrad
	MEDDELANDE SÄNT 042081 [redacted] GOTLANDSRESAN, SÄVJA, UPPSA				
29-1140	2020-09-26	15:51:34	017609	018676	Beordrad
	GOTLANDSRESAN, SÄVJA, UPPSALA				
29-1140	2020-09-26	15:51:35	017609	018676	Beordrad
	MEDDELANDE SÄNT 018676 [redacted] GOTLANDSRESAN, SÄVJA, UPP				
29-1140	2020-09-26	15:51:35	017609	018676	Beordrad
	MEDDELANDE SÄNT 017609 [redacted] GOTLANDSRESAN, SÄVJA, UPPSAL				
29-1140	2020-09-26	15:51:35	017609	018676	Beordrad
	MEDDELANDE SÄNT GOTLANDSRESAN, SÄVJA, UPPSALA; KONTROLL P				
29-1130	2020-09-26	15:51:53	018161	007287	Beordrad
	GOTLANDSRESAN, SÄVJA, UPPSALA				
29-1130	2020-09-26	15:51:55	018161	007287	Beordrad
	MEDDELANDE SÄNT 018161 [redacted] GOTLANDSRESAN, SÄVJA, UPPS				
29-1130	2020-09-26	15:51:55	018161	007287	Beordrad
	MEDDELANDE SÄNT 007287[redacted] GOTLANDSRESAN, SÄVJA, UPPSALA				
21-9100	2020-09-26	16:02:25	028287	058733	Påbörjat uppdrag
	GOTLANDSRESAN, SÄVJA, UPPSALA				
21-9100	2020-09-26	16:02:28	028287	058733	Klar_på_plats
	GOTLANDSRESAN, SÄVJA, UPPSALA				
29-1110	2020-09-26	16:09:47	044748	042081	Påbörjat uppdrag
	GOTLANDSRESAN, SÄVJA, UPPSALA				
29-1130	2020-09-26	16:09:50	018161	007287	Påbörjat uppdrag
	GOTLANDSRESAN, SÄVJA, UPPSALA				
29-1140	2020-09-26	16:09:51	017609	018676	Påbörjat uppdrag
	GOTLANDSRESAN, SÄVJA, UPPSALA				
29-1110	2020-09-26	16:10:55	044748	042081	Klar_på_plats
	GOTLANDSRESAN, SÄVJA, UPPSALA				
29-1110	2020-09-26	16:10:56	044748	042081	Ledig
21-1110	2020-09-26	16:11:00	046312	058069	Frihetsberövad
	GOTLANDSRESAN, SÄVJA, UPPSALA				
29-1130	2020-09-26	16:11:21	018161	007287	Ledig
21-1140	2020-09-26	16:16:06	060863	058783	Klar_på_plats
	GOTLANDSRESAN, SÄVJA, UPPSALA				
21-1140	2020-09-26	16:16:07	060863	058783	Ledig
21-9100	2020-09-26	16:23:47	028287	058733	Knuten till HR
	SKALL KNYTNING GÖRAS MOT AKTUELL HÄNDELSE?				
21-9100	2020-09-26	16:23:47	028287	058733	Ledig
	PATRULLEN HAR TAGITS BORT 5201-20200926-0307				
21-9100	2020-09-26	16:23:47	028287	058733	Ledig
	PATRULLEN OMPRIORITERAD5201-20200926-0329 5201-20200926-0307				

Efterfrågad av : 2FRWIHändelserapport / 5201-20200926-0307 / SYS-2020-0150432
Arbetsplats : PC-709206

29-1140	2020-09-26	17:10:45	017609	018676	Klar_på_plats
	GOTLANDSRESAN, SÄVJA, UPPSALA				
29-1140	2020-09-26	17:10:46	017609	018676	Ledig
21-1110	2020-09-26	17:52:53	046312	058069	Frihetsberövad
	GOTLANDSRESAN, SÄVJA, UPPSALA				
21-1110	2020-09-26	17:53:47	046312	058069	Klar_på_plats
	GOTLANDSRESAN, SÄVJA, UPPSALA				
21-9100	2020-09-26	18:13:05	028287	058733	Knytning raderad
	Knytning raderad				
21-1110	2020-09-26	20:33:32	046312	058069	Ledig

---- Tilläggstext ----

2020-09-26 15:08:10 SYSTEM SYSAWSRV
HR SKICKAT TILL: 21-1140(058783 [redacted]), 21-1140(060863 [redacted]), 21-1140( ): 0; 0

2020-09-26 15:08:20 SYSTEM SYSAWSRV
HR SKICKAT TILL: 21-1110(046312 [redacted]N), 21-1110(058069 [redacted]), 21-1110( ): 0; 0

2020-09-26 15:39:31 SYSTEM SYSAWSRV
HR SKICKAT TILL: 21-9100(028287[redacted]), 21-9100(058733[redacted]), 21-9100( ): GOTLANDSRESAN, SÄVJA, UPPSALA; KONTROLL PERSON/FORDON; KONTROLL PERSON/FORDON; 6633747; 1606081

2020-09-26 15:46:13 SYSTEM SYSAWSRV
HR SKICKAT TILL: 29-1110( ), 29-1110(044748 [redacted]), 29-1110(042081 [redacted]): GOTLANDSRESAN, SÄVJA, UPPSALA; KONTROLL PERSON/FORDON; KONTROLL PERSON/FORDON; 6633747; 1606081

2020-09-26 15:51:35 SYSTEM SYSAWSRV
HR SKICKAT TILL: 29-1140(018676 [redacted]), 29-1140(017609[redacted]), 29-1140( ): GOTLANDSRESAN, SÄVJA, UPPSALA; KONTROLL PERSON/FORDON; KONTROLL PERSON/FORDON; 6633747; 1606081

2020-09-26 15:51:55 SYSTEM SYSAWSRV
HR SKICKAT TILL: 29-1130(018161[redacted]), 29-1130(007287 [redacted]): GOTLANDSRESAN, SÄVJA, UPPSALA; KONTROLL PERSON/FORDON; KONTROLL PERSON/FORDON; 6633747; 1606081

2022-02-18 KC-POLIS SIDA 1
12:26:36
Efterfrågad av : 2FRWIHändelserapport / 5201-20200927-0075 / SYS-2020-0150774
Arbetsplats : PC-709206

2020-09-27 01:53:46 (4007) KNIVLAGEN Nivå 4 :GÄSTRIKL
Prioritet :(3) 3 NÄRTID Anmälningssätt:EGET Områdeskod:520310 (6729305,1573267)
Åtgärdskod (1 - 6):101/107/109/R300/ /
Operatörs Tjg.nr :075226 Scenario:GRUND -RLC52-133
Operatörs Tjg.nr :075226 -RLC52-133
Ansvarig patrull:26-1100 Tjg.nr 1:019908

---- Adressinformation ----

NORRA RÅDMANSGATAN, NORR, GÄVLE, 80311 Plats/Info:
[X] Aktuellt Adressregister:

---- Anmälare, detaljer ----
Efternamn/Förnamn:, [ ] Kontakta
Adress :, [?] Media
26-1100
, ,

----Datum/tid information ----

Påbörjad HR	2020-09-27	01:53:46
Parkerad	2020-09-27	01:53:47
Registrerad	2020-09-27	01:53:47
Knuten		
Beordrad	2020-09-27	01:53:47
Påbörjat uppdrag	2020-09-27	01:53:47
Klar på plats	2020-09-27	02:20:36
Frihetsberövad		
Arbete pågår		
Återöppnad		
Klar	2020-09-27	02:24:48
Åtgärdskodad	2020-09-27	02:30:32
Avslutad	2020-09-27	02:32:39

---- Kommentarer ----

26-1100 BEGÄRT EGET HR	2020-09-27 01:53:47	2LIST	RLC52-133	SYSTEM
26-1100 Påbörjat uppdrag	2020-09-27 01:53:47	2LIST	RLC52-133	SYSTEM
26-1410 BEORDRAD VIA DRAG/SLÄPP	2020-09-27 01:54:38	2LIST	RLC52-133	SYSTEM
-	2020-09-27 01:54:41	2LIST	RLC52-133	KOMMENTAR
STOPP OCH KONTROLL AV FORODN	2020-09-27 01:54:56	2LIST	RLC52-133	KOMMENTAR
-	2020-09-27 01:54:56	2LIST	RLC52-133	KOMMENTAR
Födelsetid:[redacted]	2020-09-27 02:07:01	2KAPE	RLC52-117	KOMMENTAR
FÖRARE AV FORDON. [redacted] MOHAMOUD	2020-09-27 02:07:01	2KAPE	RLC52-117	KOMMENTAR
BFB361, ISM STOPP OCH KONTROLL, NORRA RÅDMANSGATAN GÄVLE	2020-09-27 02:07:01	2KAPE	RLC52-117	KOMMENTAR
-	2020-09-27 02:07:03	2KAPE	RLC52-117	KOMMENTAR
26-1410 SKRIVER ANM BROTT MOT KNIVLAGEN	2020-09-27 02:19:23	2TOEN	RLC52-123	KOMMENTAR
--	2020-09-27 02:19:28	2TOEN	RLC52-123	KOMMENTAR
Personnr:020125-[redacted] Kön:M	2020-09-27 02:20:24	2TOEN	RLC52-123	KOMMENTAR
PASSAGERARE MOHAMMAD SALMO	2020-09-27 02:20:25	2TOEN	RLC52-123	KOMMENTAR
BFB361 BROTT MOT KNIVLAGEN NORRA RÅDMANSGATAN GÄVLE	2020-09-27 02:20:25	2TOEN	RLC52-123	KOMMENTAR
--	2020-09-27 02:20:32	2TOEN	RLC52-123	KOMMENTAR
26-1410 Påbörjat uppdrag	2020-09-27 02:20:35	2TOEN	RLC52-123	SYSTEM
26-1410 Klar_på_plats	2020-09-27 02:20:36	2TOEN	RLC52-123	SYSTEM
26-1410 Ledig	2020-09-27 02:20:37	2TOEN	RLC52-123	SYSTEM
--	2020-09-27 02:20:42	2TOEN	RLC52-123	KOMMENTAR
26-1100 Klar_på_plats	2020-09-27 02:24:48	2LIER	RLC52-132	SYSTEM
26-1100 Ledig	2020-09-27 02:24:48	2LIER	RLC52-132	SYSTEM
-	2020-09-27 02:25:27	2LIER	RLC52-132	KOMMENTAR
Färg:SILVER Fabrikat:AUDI Modell:SQ5 Landskod:SE Typ:PB	2020-09-27 02:27:08	2LIER	RLC52-132	KOMMENTAR
KONTROLLERAT BFB361 SE	2020-09-27 02:27:09	2LIER	RLC52-132	KOMMENTAR
PL20A ISM KOLL NORRA RÅDMANSGATAN GÄVLE	2020-09-27 02:27:09	2LIER	RLC52-132	KOMMENTAR
-	2020-09-27 02:27:10	2LIER	RLC52-132	KOMMENTAR
Personnr:010720-[redacted] Kön:M	2020-09-27 02:27:56	2LIER	RLC52-132	KOMMENTAR
FÖRARE AV FORDON. Ahmed Almassri	2020-09-27 02:27:57	2LIER	RLC52-132	KOMMENTAR

Efterfrågad av : 2FRWIHändelserapport / 5201-20200927-0075 / SYS-2020-0150774
Arbetsplats : PC-709206

BFB361 PL19 ISM KOLL NORRA RÅDMANSGATAN GÄVLE	2020-09-27 02:27:57	2LIER	RLC52-132	KOMMENTAR
-	2020-09-27 02:27:58	2LIER	RLC52-132	KOMMENTAR
Födelsetid:[redacted] Ursprungsland:GB	2020-09-27 02:28:22	2LIER	RLC52-132	KOMMENTAR
PASSAGERARE [redacted] MOHAMOUD	2020-09-27 02:28:22	2LIER	RLC52-132	KOMMENTAR
BFB361, ISM STOPP OCH KONTROLL, NORRA RÅDMANSGATAN GÄVLE	2020-09-27 02:28:23	2LIER	RLC52-132	KOMMENTAR
-	2020-09-27 02:28:24	2LIER	RLC52-132	KOMMENTAR
Personnr:940815-[redacted] Kön:M	2020-09-27 02:28:51	2LIER	RLC52-132	KOMMENTAR
PASSAGERARE Baran Arslan	2020-09-27 02:28:51	2LIER	RLC52-132	KOMMENTAR
BFB361 ISM KOLL NORRA RÅDMANSGATAN GÄVLE	2020-09-27 02:28:51	2LIER	RLC52-132	KOMMENTAR
-	2020-09-27 02:28:52	2LIER	RLC52-132	KOMMENTAR
Personnr:890812-[redacted] Kön:M	2020-09-27 02:29:20	2LIER	RLC52-132	KOMMENTAR
PASSAGERARE Abdi-Rasak Hassan-Salad	2020-09-27 02:29:20	2LIER	RLC52-132	KOMMENTAR
BFB361 PL19 ISM KOLL NORRA RÅDMANSGATAN GÄVLE	2020-09-27 02:29:20	2LIER	RLC52-132	KOMMENTAR
-	2020-09-27 02:29:21	2LIER	RLC52-132	KOMMENTAR
Födelsetid:[redacted] Kön:M Ursprungsland:GB	2020-09-27 02:29:34	2LIER	RLC52-132	KOMMENTAR
PASSAGERARE [redacted] MOHAMOUD	2020-09-27 02:29:34	2LIER	RLC52-132	KOMMENTAR
BFB361, PL19 ISM STOPP OCH KONTROLL, NORRA RÅDMANSGATAN GÄVLE	2020-09-27 02:29:34	2LIER	RLC52-132	KOMMENTAR
-	2020-09-27 02:29:36	2LIER	RLC52-132	KOMMENTAR
Personnr:020125-[redacted] Kön:M	2020-09-27 02:29:53	2LIER	RLC52-132	KOMMENTAR
MISSTÄNKT MOHAMMAD SALMO	2020-09-27 02:29:53	2LIER	RLC52-132	KOMMENTAR
BFB361 PASS PL19, MT BROTT MOT KNIVLAGEN NORRA RÅDMANSGATAN GÄVLE	2020-09-27 02:29:53	2LIER	RLC52-132	KOMMENTAR
-	2020-09-27 02:29:55	2LIER	RLC52-132	KOMMENTAR
Personnr:940815-[redacted] Kön:M	2020-09-27 02:30:07	2LIER	RLC52-132	KOMMENTAR
PASSAGERARE Baran Arslan	2020-09-27 02:30:07	2LIER	RLC52-132	KOMMENTAR
BFB361 PL19 ISM KOLL NORRA RÅDMANSGATAN GÄVLE	2020-09-27 02:30:07	2LIER	RLC52-132	KOMMENTAR
-	2020-09-27 02:30:08	2LIER	RLC52-132	KOMMENTAR
[redacted]	2020-09-27 02:30:24	2LIER	RLC52-132	SYSTEM
-	2020-09-27 02:30:25	2LIER	RLC52-132	KOMMENTAR
Åtgärdskod: 101, 107, 109, R300	2020-09-27 02:30:32	2LIER	RLC52-132	ÅTGÄRDSKOD
(RLC)	2020-09-27 02:30:32	2LIER	RLC52-132	SYSTEM
Gripna Omhä Övr.fb.	2020-09-27 02:32:39	2MAIS	RLC52-131	ÅTGÄRDSKOD
5201-20200927-0075 AVSLUTAD	2020-09-27 02:32:39	2MAIS	RLC52-131	ÅTGÄRDSKOD
5201-20200927-0075 Läst/skrivit ut HRPC-494906 -> Microsoft Print to PDF	2020-12-17 09:46:59	016647	PC-494906	SYSTEM
Utskriftsorsak:Pågående utredning.	2020-12-17 09:47:00	016647	PC-494906	SYSTEM
5201-20200927-0075 Läst/skrivit ut HRPC-494906 -> Microsoft Print to PDF	2020-12-17 09:49:21	016647	PC-494906	SYSTEM
Utskriftsorsak:Pågående utredning.	2020-12-17 09:49:21	016647	PC-494906	SYSTEM
5201-20200927-0075 Läst/skrivit ut HRPC-494906 -> Microsoft Print to PDF	2020-12-17 09:51:35	016647	PC-494906	SYSTEM
Utskriftsorsak:Pågående utredning.	2020-12-17 09:51:35	016647	PC-494906	SYSTEM
5201-20200927-0075 Läst/skrivit ut HRPC-470539 -> Microsoft Print to PDF	2022-02-03 13:35:32	2VIMA	PC-470539	SYSTEM
Utskriftsorsak:PUA U0067959	2022-02-03 13:35:32	2VIMA	PC-470539	SYSTEM
Utskriftsorsak:u0067959	2022-02-18 12:26:36	2FRWI	PC-709206	SYSTEM

---- Relationer ----

PERSON - FÖRARE AV FORDON.	Ahmed Almassri BFB361 PL19 ISM KOLL NORRA RÅDMANSGATAN GÄVLE
PERSON - MISSTÄNKT	MOHAMMAD SALMO BFB361 PASS PL19, MT BROTT MOT KNIVLAGEN NORRA RÅDMANSGATAN GÄVLE
PERSON - PASSAGERARE	Abdi-Rasak Hassan-Salad BFB361 PL19 ISM KOLL NORRA RÅDMANSGATAN GÄVLE
PERSON - PASSAGERARE	[redacted] MOHAMOUD (Födelsetid : [redacted]) BFB361, PL19 ISM STOPP OCH KONTROLL, NORRA RÅDMANSGATAN GÄVLE
PERSON - PASSAGERARE	Baran Arslan BFB361 PL19 ISM KOLL NORRA RÅDMANSGATAN GÄVLE
FORDON - KONTROLLERAT	BFB361 SE AUDI SQ5 PB SILVER PL20A ISM KOLL NORRA RÅDMANSGATAN GÄVLE

---- Patrullaktiviteter ----

2022-02-18 KC-POLIS SIDA 3
12:26:36
Efterfrågad av : 2FRWIHändelserapport / 5201-20200927-0075 / SYS-2020-0150774
Arbetsplats : PC-709206

26-1100	2020-09-27	01:53:47	019908	044357	Ledig	
	BEGÄRT EGET HR RLC52-133 5201-20200927-0075					
26-1100	2020-09-27	01:53:47	019908	044357	Beordrad	
	, ,					
26-1100	2020-09-27	01:53:47	019908	044357	Påbörjat uppdrag	
	, ,					
26-1100	2020-09-27	01:53:49	019908	044357	Påbörjat uppdrag	
	MEDDELANDE SÄNT 019908 [redacted] 0; 0 5201-20200927-0075					
26-1100	2020-09-27	01:53:49	019908	044357	Påbörjat uppdrag	
	MEDDELANDE SÄNT 044357 [redacted] 0; 0 5201-20200927-0075					
26-1100	2020-09-27	01:53:49	019908	044357	Påbörjat uppdrag	
	MEDDELANDE SÄNT 0; 0 5201-20200927-0075					
26-1100	2020-09-27	01:54:30	019908	044357	Påbörjat uppdrag	
	NORRA RÅDMANSGATAN, NORR, GÄVLE					
26-1410	2020-09-27	01:54:38	058817	065548	Beordrad	
	NORRA RÅDMANSGATAN, NORR, GÄVLE					
26-1410	2020-09-27	01:54:39	058817	065548	Beordrad	
	MEDDELANDE SÄNT 056803 [redacted] NORRA RÅDMANSGATAN, NORR, G					
26-1410	2020-09-27	01:54:39	058817	065548	Beordrad	
	MEDDELANDE SÄNT 058817 [redacted] NORRA RÅDMANSGATAN, NORR, GÄV					
26-1410	2020-09-27	01:54:39	058817	065548	Beordrad	
	MEDDELANDE SÄNT 065548 [redacted] NORRA RÅDMANSGATAN, NORR, GÄV					
26-1410	2020-09-27	01:54:39	058817	065548	Beordrad	
	MEDDELANDE SÄNT NORRA RÅDMANSGATAN, NORR, GÄVLE; KONTROLL					
26-1410	2020-09-27	02:20:35	058817	065548	Påbörjat uppdrag	
	NORRA RÅDMANSGATAN, NORR, GÄVLE					
26-1410	2020-09-27	02:20:36	058817	065548	Klar_på_plats	
	NORRA RÅDMANSGATAN, NORR, GÄVLE					
26-1410	2020-09-27	02:20:36	058817	065548	Ledig	
26-1100	2020-09-27	02:24:46	019908	044357	Påbörjat uppdrag	
	NORRA RÅDMANSGATAN, NORR, GÄVLE					
26-1100	2020-09-27	02:24:47	019908	044357	Klar_på_plats	
	NORRA RÅDMANSGATAN, NORR, GÄVLE					
26-1100	2020-09-27	02:24:48	019908	044357	Ledig	

---- Tilläggstext ----
2020-09-27 01:53:49 SYSTEM SYSAWSRV
HR SKICKAT TILL: 26-1100(019908 [redacted]), 26-1100(044357 [redacted]),
26-1100( ): 0; 0
2020-09-27 01:54:39 SYSTEM SYSAWSRV
HR SKICKAT TILL: 26-1410(056803 [redacted]), 26-1410(058817 [redacted]),
26-1410(065548 [redacted]), 26-1410( ): NORRA RÅDMANSGATAN, NORR, GÄVLE;
KONTROLL PERSON/FORDON; KONTROLL PERSON/FORDON; 6729635; 1573090

Polismyndigheten
Tänk på sekretess vid utlämnande
TÄNK PÅ SEKRETESSEN INNAN DU LÄMNAR UT HR TILL ALLMÄNHETEN

2022-02-18 KC-POLIS SIDA 1
12:12:41
Efterfrågad av : 2FRWIHändelserapport / 5201-20200929-0467 / SYS-2020-0152223
Arbetsplats : PC-709206

2020-09-29 20:48:12 (5001) NARKOTIKABROTT Nivå 4 :UPPS/KNIV
Prioritet :(2) 2 SKYNDSAMT Anmälningssätt:ANNAT Områdeskod:520210 (6639334,1602811)
Åtgärdskod (1 - 6):136/109/R300/101/ /
Operatörs Tjg.nr :038734 Scenario:GRUND -RLC52-124
Operatörs Tjg.nr :038734 -RLC52-124
Ansvarig patrull:21-1200 Tjg.nr 1:058180

---- Adressinformation ----

KUNGSGATAN, CENTRUM, UPPSALA, 75321 Plats/Info:
[X] Aktuellt Adressregister:

---- Anmälare, detaljer ----
Efternamn/Förnamn:, 20-0161 [ ] Kontakta
Adress :, [?] Media

, ,

----Datum/tid information ----

Påbörjad HR	2020-09-29	20:48:12
Parkerad	2020-09-29	20:48:35
Registrerad	2020-09-29	20:48:42
Knuten		
Beordrad	2020-09-29	20:48:55
Påbörjat uppdrag		
Klar på plats		
Frihetsberövad	2020-09-29	20:56:09
Arbete pågår		
Återöppnad		
Klar	2020-09-29	22:17:41
Åtgärdskodad	2020-09-29	22:18:03
Avslutad	2020-09-29	22:48:40

---- Kommentarer ----

21-1200 BEORDRAD VIA DRAG/SLÄPP	2020-09-29 20:48:55	2KAOH	RLC52-124	SYSTEM
PL°13	2020-09-29 20:49:34	2KAOH	RLC52-124	KOMMENTAR
LÄGE GULT ENL OV	2020-09-29 20:49:41	2KAOH	RLC52-124	KOMMENTAR
-	2020-09-29 20:49:42	2KAOH	RLC52-124	KOMMENTAR
21-1200 Frihetsberövad	2020-09-29 20:56:09	2MARJ	RLC52-136	SYSTEM
2+1 MT RINGA NARK --> BLANKA	2020-09-29 20:56:28	2MARJ	RLC52-136	KOMMENTAR
-	2020-09-29 21:55:38	2JUHO	RLC52-123	KOMMENTAR
[redacted]	2020-09-29 21:55:40	2JUHO	RLC52-123	SYSTEM
-	2020-09-29 21:55:43	2JUHO	RLC52-123	KOMMENTAR
Smeknamn:KNOGIS Personnr:951229-[redacted] Kön:M	2020-09-29 22:16:36	2KAOH	RLC52-124	KOMMENTAR
MISSTÄNKT MOHAMMED ALMASRI	2020-09-29 22:16:36	2KAOH	RLC52-124	KOMMENTAR
MT RINGA NARK EGET BRUK KUNGSGATAN/S:T	2020-09-29 22:16:36	2KAOH	RLC52-124	KOMMENTAR
PERSGATAN UPPSALA. ÄVEN MT NARK INNEHAV SAMT				
GROVT BROTT MOT KNIVLAGEN				
-	2020-09-29 22:16:43	2KAOH	RLC52-124	KOMMENTAR
21-1200 Ledig	2020-09-29 22:17:41	2KAOH	RLC52-124	SYSTEM
Åtgärdskod: 136, 109, R300	2020-09-29 22:18:03	2KAOH	RLC52-124	ÅTGÄRDSKOD
Gripna Omhä Övr.fb. 1	2020-09-29 22:18:03	2KAOH	RLC52-124	ÅTGÄRDSKOD
(RLC)	2020-09-29 22:18:03	2KAOH	RLC52-124	SYSTEM
[redacted]	2020-09-29 22:45:01	2ANOR	RLC52-121	SYSTEM
Gripna Omhä Övr.fb. 1	2020-09-29 22:48:40	2ANOR	RLC52-121	ÅTGÄRDSKOD
Åtgärdskod: 136, 109, R300, 101	2020-09-29 22:48:40	2ANOR	RLC52-121	ÅTGÄRDSKOD
5201-20200929-0467 AVSLUTAD	2020-09-29 22:48:40	2ANOR	RLC52-121	ÅTGÄRDSKOD
5201-20200929-0467 Läst/skrivit ut HRPC-494906	2020-12-17 09:44:14	016647	PC-494906	SYSTEM
-> Microsoft Print to PDF				
Utskriftsorsak:Pågående utredning.	2020-12-17 09:44:14	016647	PC-494906	SYSTEM
Utskriftsorsak:u0067959	2022-02-18 12:12:41	2FRWI	PC-709206	SYSTEM

---- Relationer ----

PERSON - MISSTÄNKT	MOHAMMED ALMASRI
	MT RINGA NARK EGET BRUK KUNGSGATAN/S:T PERSGATAN UPPSALA. ÄV
	EN MT NARK INNEHAV SAMT GROVT BROTT MOT KNIVLAGEN

Efterfrågad av : 2FRWIHändelserapport / 5201-20200929-0467 / SYS-2020-0152223
Arbetsplats : PC-709206

---- Patrullaktiviteter ----

21-1200	2020-09-29	20:48:55	058180	054090	Beordrad
	KUNGSGATAN, CENTRUM, UPPSALA				
21-1200	2020-09-29	20:48:58	058180	054090	Beordrad
	MEDDELANDE SÄNT 054090 [redacted] KUNGSGATAN, CENTRUM, UPPSAL				
21-1200	2020-09-29	20:48:58	058180	054090	Beordrad
	MEDDELANDE SÄNT 058180 [redacted] KUNGSGATAN, CENTRUM, UPPSALA				
21-1200	2020-09-29	20:48:58	058180	054090	Beordrad
	MEDDELANDE SÄNT KUNGSGATAN, CENTRUM, UPPSALA; PERSON OMHÄ				
21-1200	2020-09-29	20:56:09	058180	054090	Frihetsberövad
	2+1 MT RINGA NARK MOT BLANKA				
21-1200	2020-09-29	22:17:41	058180	054090	Ledig

---- Tilläggstext ----

2020-09-29 20:48:58 SYSTEM SYSAWSRV
HR SKICKAT TILL: 21-1200(054090 [redacted]), 21-1200(058180 [redacted]), 21-1200( ): KUNGSGATAN, CENTRUM, UPPSALA; PERSON OMHÄNDERTAGEN; PERSON OMHÄNDERTAGEN; 6639226; 1602925

Polismyndigheten
Tänk på sekretess vid utlämnande
TÄNK PÅ SEKRETESSEN INNAN DU LÄMNAR UT HR TILL ALLMÄNHETEN

2022-01-26 KC-POLIS SIDA 1
09:41:34
Efterfrågad av : 2FRWIHändelserapport / 5201-20201004-0473 / SYS-2020-0155108
Arbetsplats : PC-709206

2020-10-04 23:52:04 (8001) KONTROLL PERSON/FORDON Nivå 4 :UPPS/KNIV
Prioritet :(3) 3 NÄRTID Anmälningssätt:EGET Områdeskod:520210 (6634103,1602065)
Åtgärdskod (1 - 6):123/R300/ / / /
Operatörs Tjg.nr :075230 Scenario:GRUND -RLC52-126
Operatörs Tjg.nr :075230 -RLC52-126
Ansvarig patrull:21-1200 Tjg.nr 1:023648

---- Adressinformation ----

BANDSTOLSVÄGEN, GOTTSUNDA, UPPSALA, 75648 Plats/Info:
[X] Aktuellt Adressregister:

---- Anmälare, detaljer ----
Efternamn/Förnamn:, [ ] Kontakta
Adress :, [?] Media
21-1200
, ,

----Datum/tid information ----

Påbörjad HR	2020-10-04	23:52:04
Parkerad	2020-10-04	23:52:04
Registrerad	2020-10-04	23:52:04
Knuten		
Beordrad	2020-10-04	23:52:04
Påbörjat uppdrag	2020-10-04	23:52:05
Klar på plats	2020-10-05	00:46:23
Frihetsberövad		
Arbete pågår		
Återöppnad		
Klar	2020-10-05	00:46:24
Åtgärdskodad	2020-10-05	00:51:58
Avslutad	2020-10-05	00:52:34

---- Kommentarer ----

21-1200 BEGÄRT EGET HR	2020-10-04 23:52:04	2MARJ	RLC52-126	SYSTEM
21-1200 Påbörjat uppdrag	2020-10-04 23:52:05	2MARJ	RLC52-126	SYSTEM
--	2020-10-04 23:53:21	2MARJ	RLC52-126	KOMMENTAR
ZLL12Z	2020-10-04 23:54:45	2MARJ	RLC52-126	KOMMENTAR
--	2020-10-04 23:54:46	2MARJ	RLC52-126	KOMMENTAR
970326-8194 GILLILAND KOM TILL PLATSEN	2020-10-04 23:56:17	2MARJ	RLC52-126	KOMMENTAR
MED REKAN OCH EN KILLE TILL	2020-10-04 23:58:04	2MARJ	RLC52-126	KOMMENTAR
--	2020-10-04 23:58:06	2MARJ	RLC52-126	KOMMENTAR
STÅR O PRATAT MED DEM NU	2020-10-04 23:58:14	2MARJ	RLC52-126	KOMMENTAR
*PRATAR	2020-10-04 23:58:18	2MARJ	RLC52-126	KOMMENTAR
--	2020-10-04 23:58:19	2MARJ	RLC52-126	KOMMENTAR
Färg:VIT Fabrikat:VOLKSWAGEN Modell:GOLF	2020-10-05 00:14:06	2MARJ	RLC52-126	KOMMENTAR
Landskod:SE Typ:PB				
KONTROLLERAT ZLL12Z SE	2020-10-05 00:14:06	2MARJ	RLC52-126	KOMMENTAR
ISM STOPP O KONTROLL, BANDSTOLSVÄGEN, UPPSALA	2020-10-05 00:14:07	2MARJ	RLC52-126	KOMMENTAR
--	2020-10-05 00:14:09	2MARJ	RLC52-126	KOMMENTAR
Personnr:970326-8194 Kön:M	2020-10-05 00:15:18	2MARJ	RLC52-126	KOMMENTAR
KONTROLLERAD PERSON PHILIP Faraghi GILLILAND	2020-10-05 00:15:18	2MARJ	RLC52-126	KOMMENTAR
ZLL12Z, ISM STOPP O KONTROLL, INTILL BILEN,	2020-10-05 00:15:18	2MARJ	RLC52-126	KOMMENTAR
BANDSTOLSVÄGEN , UPPSALA				
--	2020-10-05 00:15:23	2MARJ	RLC52-126	KOMMENTAR
UND FLAGGA SATT	2020-10-05 00:19:58	2MARJ	RLC52-126	SYSTEM
--	2020-10-05 00:20:01	2MARJ	RLC52-126	KOMMENTAR
21-1200 Klar_på_plats	2020-10-05 00:46:23	2EMAL	RLC52-125	SYSTEM
21-1200 Ledig	2020-10-05 00:46:24	2EMAL	RLC52-125	SYSTEM
--	2020-10-05 00:46:37	2EMAL	RLC52-125	KOMMENTAR
UA	2020-10-05 00:51:54	2EMAL	RLC52-125	KOMMENTAR
--	2020-10-05 00:51:55	2EMAL	RLC52-125	KOMMENTAR
Åtgärdskod: 123, R300	2020-10-05 00:51:58	2EMAL	RLC52-125	ÅTGÄRDSKOD
(RLC)	2020-10-05 00:51:58	2EMAL	RLC52-125	SYSTEM
Gripna Omhä Övr.fb.	2020-10-05 00:52:34	2PAWA	RLC52-121	ÅTGÄRDSKOD
5201-20201004-0473 AVSLUTAD	2020-10-05 00:52:34	2PAWA	RLC52-121	ÅTGÄRDSKOD

Efterfrågad av : 2FRWIHändelserapport / 5201-20201004-0473 / SYS-2020-0155108
Arbetsplats : PC-709206

5201-20201004-0473 LÄST/SKRIVIT UT HRSYSWEBSTM 2022-01-17 18:43:43 000772 SYSWEBSTM SYSTEM
Utskriftsorsak:u0067959 2022-01-26 09:41:34 2FRWI PC-709206 SYSTEM

---- Relationer ----
PERSON - KONTROLLERAD PERS PHILIP Faraghi GILLILAND
ZLL12Z, ISM STOPP O KONTROLL, INTILL BILEN, BANDSTOLSVÄGEN ,
UPPSALA
FORDON - KONTROLLERAT ZLL12Z SE
VOLKSWAGEN GOLF PB VIT
ISM STOPP O KONTROLL, BANDSTOLSVÄGEN, UPPSALA

---- Patrullaktiviteter ----

21-1200	2020-10-04	23:52:04	023648	033098	Ledig
	BEGÄRT EGET HR RLC52-126 5201-20201004-0473				
21-1200	2020-10-04	23:52:04	023648	033098	Beordrad
	, ,				
21-1200	2020-10-04	23:52:04	023648	033098	Påbörjat uppdrag
	, ,				
21-1200	2020-10-04	23:52:05	023648	033098	Påbörjat uppdrag
	MEDDELANDE SÄNT 023648 [redacted] 0; 0 5201-20201004-0473				
21-1200	2020-10-04	23:52:05	023648	033098	Påbörjat uppdrag
	MEDDELANDE SÄNT 033098 [redacted] 0; 0 5201-20201004-0473				
21-1200	2020-10-04	23:53:18	023648	033098	Påbörjat uppdrag
	BANDSTOLSVÄGEN, GOTTSUNDA, UPPSALA				
21-1200	2020-10-05	00:43:08	023648	033098	Påbörjat uppdrag
	MEDDELANDE SÄNT BANDSTOLSVÄGEN, GOTTSUNDA, UPPSALA; KONTR				
21-1200	2020-10-05	00:46:23	023648	033098	Klar_på_plats
	BANDSTOLSVÄGEN, GOTTSUNDA, UPPSALA				
21-1200	2020-10-05	00:46:24	023648	033098	Ledig

---- Tilläggstext ----
2020-10-04 23:52:05 SYSTEM SYSAWSRV
HR SKICKAT TILL: 21-1200(023648 [redacted]), 21-1200(033098 [redacted]):
0; 0
2020-10-05 00:43:08 SYSTEM SYSAWSRV
HR INFO HÄMTAT OCH SKICKAT TILL: 21-1200( ): BANDSTOLSVÄGEN,
GOTTSUNDA, UPPSALA; KONTROLL PERSON/FORDON; KONTROLL PERSON/FORDON;
6634172; 1601988

Polismyndigheten
Tänk på sekretess vid utlämnande
TÄNK PÅ SEKRETESSEN INNAN DU LÄMNAR UT HR TILL ALLMÄNHETEN

2022-01-26 KC-POLIS SIDA 1
09:42:05
Efterfrågad av : 2FRWIHändelserapport / 5201-20201005-0026 / SYS-2020-0155135
Arbetsplats : PC-709206

2020-10-05 02:19:10 (8001) KONTROLL PERSON/FORDON Nivå 4 :UPPS/KNIV
Prioritet :(3) 3 NÄRTID Anmälningssätt:EGET Områdeskod:520210 (6639705,1602905)
Åtgärdskod (1 - 6):123/R300/ / / /
Operatörs Tjg.nr :075230 Scenario:GRUND -RLC52-126
Operatörs Tjg.nr :075230 -RLC52-126
Ansvarig patrull:21-1610 Tjg.nr 1:044498

---- Adressinformation ----

S:T OLOFSGATAN / SALAGATAN, CENTRUM, UPPSALA, Plats/Info:
[X] Aktuellt Adressregister:

---- Anmälare, detaljer ----
Efternamn/Förnamn:, [ ] Kontakta
Adress :, [?] Media
21-1610
, ,

----Datum/tid information ----

Påbörjad HR	2020-10-05	02:19:10
Parkerad	2020-10-05	02:19:10
Registrerad	2020-10-05	02:19:10
Knuten		
Beordrad	2020-10-05	02:19:11
Påbörjat uppdrag	2020-10-05	02:19:11
Klar på plats	2020-10-05	02:28:15
Frihetsberövad		
Arbete pågår		
Återöppnad		
Klar	2020-10-05	02:28:15
Åtgärdskodad	2020-10-05	02:34:29
Avslutad	2020-10-05	03:05:18

---- Kommentarer ----

21-1610 BEGÄRT EGET HR	2020-10-05 02:19:11	2MARJ	RLC52-126	SYSTEM
21-1610 Påbörjat uppdrag	2020-10-05 02:19:11	2MARJ	RLC52-126	SYSTEM
--	2020-10-05 02:20:31	2MARJ	RLC52-126	KOMMENTAR
Färg:SVART Fabrikat:AUDI Modell:A4 Landskod:SE	2020-10-05 02:22:05	2MARJ	RLC52-126	KOMMENTAR
Typ:PB				
KONTROLLERAT HSD867 SE	2020-10-05 02:22:06	2MARJ	RLC52-126	KOMMENTAR
ISM STOPP O KONTROLL, S:T	2020-10-05 02:22:06	2MARJ	RLC52-126	KOMMENTAR
OLOFSGATAN/SALAGATAN, UPPSALA				
--	2020-10-05 02:22:08	2MARJ	RLC52-126	KOMMENTAR
21-1610 Klar_på_plats	2020-10-05 02:28:15	2MARJ	RLC52-126	SYSTEM
21-1610 Ledig	2020-10-05 02:28:15	2MARJ	RLC52-126	SYSTEM
--	2020-10-05 02:28:22	2MARJ	RLC52-126	KOMMENTAR
Personnr:970326-8194 Kön:M	2020-10-05 02:31:37	2MARJ	RLC52-126	KOMMENTAR
FÖRARE AV FORDON. PHILIP Faraghi GILLILAND	2020-10-05 02:31:38	2MARJ	RLC52-126	KOMMENTAR
HSD867, ISM STOPP O KONTROLL, PL19, PL20, KOLL	2020-10-05 02:31:38	2MARJ	RLC52-126	KOMMENTAR
U-A, S:T OLOFSGATAN/SALAGATAN, UPPSALA				
--	2020-10-05 02:31:40	2MARJ	RLC52-126	KOMMENTAR
Personnr:970905-8490 Kön:M	2020-10-05 02:32:59	2MARJ	RLC52-126	KOMMENTAR
PASSAGERARE KOJAR AMIN	2020-10-05 02:33:00	2MARJ	RLC52-126	KOMMENTAR
HSD867, ISM STOPP O KONTROLL, PL19, PL20, KOLL	2020-10-05 02:33:00	2MARJ	RLC52-126	KOMMENTAR
U-A, S:T OLOFSGATAN/SALAGATAN, UPPSALA				
--	2020-10-05 02:33:03	2MARJ	RLC52-126	KOMMENTAR
UND FLAGGA SATT	2020-10-05 02:33:18	2MARJ	RLC52-126	SYSTEM
--	2020-10-05 02:34:19	2MARJ	RLC52-126	KOMMENTAR
Åtgärdskod: 123, R300	2020-10-05 02:34:29	2MARJ	RLC52-126	ÅTGÄRDSKOD
(RLC)	2020-10-05 02:34:29	2MARJ	RLC52-126	SYSTEM
Gripna Omhä Övr.fb.	2020-10-05 03:05:18	2PAWA	RLC52-121	ÅTGÄRDSKOD
5201-20201005-0026 AVSLUTAD	2020-10-05 03:05:18	2PAWA	RLC52-121	ÅTGÄRDSKOD
Utskriftsorsak:u0067959	2022-01-26 09:42:05	2FRWI	PC-709206	SYSTEM

---- Relationer ----
PERSON - FÖRARE AV FORDON. PHILIP Faraghi GILLILAND

Efterfrågad av : 2FRWIHändelserapport / 5201-20201005-0026 / SYS-2020-0155135
Arbetsplats : PC-709206

	HSD867, ISM STOPP O KONTROLL, PL19, PL20, KOLL U-A, S:T OLOF SGATAN/SALAGATAN, UPPSALA
PERSON - PASSAGERARE	KOJAR AMIN HSD867, ISM STOPP O KONTROLL, PL19, PL20, KOLL U-A, S:T OLOF SGATAN/SALAGATAN, UPPSALA
FORDON - KONTROLLERAT	HSD867 SE AUDI A4 PB SVART ISM STOPP O KONTROLL, S:T OLOFSGATAN/SALAGATAN, UPPSALA

---- Patrullaktiviteter ----

21-1610	2020-10-05	02:19:11	044498	060963	Ledig
	BEGÄRT EGET HR RLC52-126 5201-20201005-0026				
21-1610	2020-10-05	02:19:11	044498	060963	Beordrad
	, ,				
21-1610	2020-10-05	02:19:11	044498	060963	Påbörjat uppdrag
	, ,				
21-1610	2020-10-05	02:19:11	044498	060963	Påbörjat uppdrag
	MEDDELANDE SÄNT 060963 [redacted] 0; 0 5201-20201005-0026				
21-1610	2020-10-05	02:19:11	044498	060963	Påbörjat uppdrag
	MEDDELANDE SÄNT 044498 [redacted] 0; 0 5201-20201005-0026				
21-1610	2020-10-05	02:19:11	044498	060963	Påbörjat uppdrag
	MEDDELANDE SÄNT 0; 0 5201-20201005-0026				
21-1610	2020-10-05	02:20:29	044498	060963	Påbörjat uppdrag
	S:T OLOFSGATAN / SALAGATAN, CENTRUM, UPPSALA				
21-1610	2020-10-05	02:28:15	044498	060963	Klar_på_plats
	S:T OLOFSGATAN / SALAGATAN, CENTRUM, UPPSALA				
21-1610	2020-10-05	02:28:15	044498	060963	Ledig

---- Tilläggstext ----
2020-10-05 02:19:11 SYSTEM SYSAWSRV
HR SKICKAT TILL: 21-1610(060963 [redacted]), 21-1610(044498 [redacted]),
21-1610( ): 0; 0

2022-02-18 KC-POLIS SIDA 1
12:13:57
Efterfrågad av : 2FRWIHändelserapport / 5201-20201006-0574 / SYS-2020-0156220
Arbetsplats : PC-709206

2020-10-06 23:43:56 (8001) KONTROLL PERSON/FORDON Nivå 4 :UPPS/KNIV
Prioritet :(3) 3 NÄRTID Anmälningssätt:EGET Områdeskod:520210 (6639477,1603272)
Åtgärdskod (1 - 6):107/123/R300/ / /
Operatörs Tjg.nr :012008 Scenario:GRUND -RLC52-125
Operatörs Tjg.nr :012008 -RLC52-125
Ansvarig patrull: Tjg.nr 1:012008

---- Adressinformation ----

VÄDERKVARNSGATAN, CENTRUM, UPPSALA, 75325 Plats/Info:
[X] Aktuellt Adressregister:

---- Anmälare, detaljer ----
Efternamn/Förnamn:, [ ] Kontakta
Adress :, [?] Media
21-1200
, ,

----Datum/tid information ----

Påbörjad HR	2020-10-06	23:43:56
Parkerad	2020-10-06	23:43:56
Registrerad	2020-10-06	23:43:56
Knuten		
Beordrad	2020-10-06	23:43:57
Påbörjat uppdrag	2020-10-06	23:43:57
Klar på plats	2020-10-06	23:59:26
Frihetsberövad		
Arbete pågår		
Återöppnad	2020-10-07	00:00:23
Klar	2020-10-07	00:00:23
Åtgärdskodad	2020-10-07	00:05:18
Avslutad	2020-10-07	00:11:29

---- Kommentarer ----

21-1200 BEGÄRT EGET HR	2020-10-06 23:43:57	2THAD	RLC52-125	SYSTEM
21-1200 Påbörjat uppdrag	2020-10-06 23:43:57	2THAD	RLC52-125	SYSTEM
21-1640 BEORDRAD VIA DRAG/SLÄPP	2020-10-06 23:44:38	2THAD	RLC52-125	SYSTEM
--	2020-10-06 23:44:42	2THAD	RLC52-125	KOMMENTAR
21-1640 Påbörjat uppdrag	2020-10-06 23:45:11	2THAD	RLC52-125	SYSTEM
-	2020-10-06 23:45:15	2THAD	RLC52-125	KOMMENTAR
[redacted]	2020-10-06 23:45:34	2THAD	RLC52-125	KOMMENTAR
-	2020-10-06 23:45:35	2THAD	RLC52-125	KOMMENTAR
Färg:GRÅ Fabrikat:AUDI Modell:A3 Landskod:SE	2020-10-06 23:46:04	2THAD	RLC52-125	KOMMENTAR
Typ:PB				
KONTROLLERAT GHC244 SE	2020-10-06 23:46:05	2THAD	RLC52-125	KOMMENTAR
VÄDERKVARNSGATAN 201006	2020-10-06 23:46:05	2THAD	RLC52-125	KOMMENTAR
-	2020-10-06 23:46:08	2THAD	RLC52-125	KOMMENTAR
[redacted]	2020-10-06 23:46:19	2THAD	RLC52-125	SYSTEM
-	2020-10-06 23:46:22	2THAD	RLC52-125	KOMMENTAR
[redacted]	2020-10-06 23:46:33	2THAD	RLC52-125	SYSTEM
-	2020-10-06 23:46:37	2THAD	RLC52-125	KOMMENTAR
Smeknamn:KNOGIS Personnr:951229-[redacted] Kön:M	2020-10-06 23:47:12	2THAD	RLC52-125	KOMMENTAR
PASSAGERARE MOHAMMED ALMASRI	2020-10-06 23:47:13	2THAD	RLC52-125	KOMMENTAR
I PB GHC244 VÄDERKVARNSGATAN 201006	2020-10-06 23:47:13	2THAD	RLC52-125	KOMMENTAR
-	2020-10-06 23:47:15	2THAD	RLC52-125	KOMMENTAR
21-1640 Klar_på_plats	2020-10-06 23:59:26	2THAD	RLC52-125	SYSTEM
21-1200 Klar_på_plats	2020-10-06 23:59:28	2THAD	RLC52-125	SYSTEM
21-1640 Ledig	2020-10-06 23:59:31	2THAD	RLC52-125	SYSTEM
21-1200 Ledig	2020-10-06 23:59:33	2THAD	RLC52-125	SYSTEM
21-1200 BEORDRAD VIA DRAG/SLÄPP	2020-10-06 23:59:49	2THAD	RLC52-125	SYSTEM
21-1200 Ledig	2020-10-07 00:00:23	2THAD	RLC52-125	SYSTEM
-	2020-10-07 00:00:27	2THAD	RLC52-125	KOMMENTAR
Personnr:940623-[redacted] Kön:M	2020-10-07 00:02:23	2THAD	RLC52-125	KOMMENTAR
PASSAGERARE SAM SEBASTIAN CHALAK	2020-10-07 00:02:24	2THAD	RLC52-125	KOMMENTAR
I PB GHC244 VÄDERKVARNSGATAN 201006	2020-10-07 00:02:24	2THAD	RLC52-125	KOMMENTAR
-	2020-10-07 00:02:28	2THAD	RLC52-125	KOMMENTAR

Efterfrågad av : 2FRWIHändelserapport / 5201-20201006-0574 / SYS-2020-0156220
Arbetsplats : PC-709206

Personnr:830926-[redacted] Kön:M	2020-10-07 00:03:03	2THAD	RLC52-125	KOMMENTAR
PASSAGERARE Mohammed Amer Duwwah	2020-10-07 00:03:04	2THAD	RLC52-125	KOMMENTAR
I PB GHC244 VÄDERKVARNSGATAN 201006	2020-10-07 00:03:04	2THAD	RLC52-125	KOMMENTAR
-	2020-10-07 00:03:08	2THAD	RLC52-125	KOMMENTAR
Personnr:000201-[redacted] Kön:M	2020-10-07 00:03:56	2THAD	RLC52-125	KOMMENTAR
FÖRARE AV FORDON. Alfons Hans Richard Tranberg	2020-10-07 00:03:57	2THAD	RLC52-125	KOMMENTAR
PB GHC244 VÄDERKVARNSGATAN 201006	2020-10-07 00:03:57	2THAD	RLC52-125	KOMMENTAR
-	2020-10-07 00:04:00	2THAD	RLC52-125	KOMMENTAR
PL °19 SAMT PL °20A UTFÖRT - INGET ANTRÄFFAT	2020-10-07 00:04:54	2THAD	RLC52-125	KOMMENTAR
-	2020-10-07 00:04:55	2THAD	RLC52-125	KOMMENTAR
Åtgärdskod: 107, 123, R300	2020-10-07 00:05:18	2THAD	RLC52-125	ÅTGÄRDSKOD
(RLC)	2020-10-07 00:05:18	2THAD	RLC52-125	SYSTEM
Gripna Omhä Övr.fb.	2020-10-07 00:11:28	2ANOR	RLC52-121	ÅTGÄRDSKOD
5201-20201006-0574 AVSLUTAD	2020-10-07 00:11:29	2ANOR	RLC52-121	ÅTGÄRDSKOD
5201-20201006-0574 Läst/skrivit ut HRPC-494906	2020-12-17 09:44:14	016647	PC-494906	SYSTEM
-> Microsoft Print to PDF				
Utskriftsorsak:Pågående utredning.	2020-12-17 09:44:14	016647	PC-494906	SYSTEM
Utskriftsorsak:u0067959	2022-02-18 12:13:57	2FRWI	PC-709206	SYSTEM

---- Relationer ----

PERSON - FÖRARE AV FORDON.	Alfons Hans Richard Tranberg PB GHC244 VÄDERKVARNSGATAN 201006
PERSON - PASSAGERARE	SAM SEBASTIAN CHALAK I PB GHC244 VÄDERKVARNSGATAN 201006
PERSON - PASSAGERARE	MOHAMMED ALMASRI I PB GHC244 VÄDERKVARNSGATAN 201006
PERSON - PASSAGERARE	Mohammed Amer Duwwah I PB GHC244 VÄDERKVARNSGATAN 201006
FORDON - KONTROLLERAT	GHC244 SE AUDI A3 PB GRÅ VÄDERKVARNSGATAN 201006

---- Patrullaktiviteter ----

21-1200	2020-10-06	23:43:56	042174	065956	Ledig
	BEGÄRT EGET HR RLC52-125 5201-20201006-0574				
21-1200	2020-10-06	23:43:57	042174	065956	Beordrad
	, ,				
21-1200	2020-10-06	23:43:57	042174	065956	Påbörjat uppdrag
	, ,				
21-1200	2020-10-06	23:43:57	042174	065956	Påbörjat uppdrag
	MEDDELANDE SÄNT 042174 [redacted] 0; 0 5201-20201006-0574				
21-1200	2020-10-06	23:43:57	042174	065956	Påbörjat uppdrag
	MEDDELANDE SÄNT 065956 [redacted] 0; 0 5201-20201006-0574				
21-1200	2020-10-06	23:43:57	042174	065956	Påbörjat uppdrag
	MEDDELANDE SÄNT 0; 0 5201-20201006-0574				
21-1200	2020-10-06	23:44:34	042174	065956	Påbörjat uppdrag
	VÄDERKVARNSGATAN, CENTRUM, UPPSALA				
21-1640	2020-10-06	23:44:38	000194	060903	Beordrad
	VÄDERKVARNSGATAN, CENTRUM, UPPSALA				
21-1640	2020-10-06	23:44:41	000194	060903	Beordrad
	MEDDELANDE SÄNT 000194 [redacted] VÄDERKVARNSGATAN, CENTRUM,				
21-1640	2020-10-06	23:44:41	000194	060903	Beordrad
	MEDDELANDE SÄNT 060903 [redacted] VÄDERKVARNSGATAN, CENTRUM,				
21-1640	2020-10-06	23:44:41	000194	060903	Beordrad
	MEDDELANDE SÄNT VÄDERKVARNSGATAN, CENTRUM, UPPSALA; KONTR				
21-1640	2020-10-06	23:45:11	000194	060903	Påbörjat uppdrag
	VÄDERKVARNSGATAN, CENTRUM, UPPSALA				
21-1640	2020-10-06	23:51:47	000194	060903	Påbörjat uppdrag
	VÄDERKVARNSGATAN, CENTRUM, UPPSALA				
21-1640	2020-10-06	23:59:26	000194	060903	Klar_på_plats
	VÄDERKVARNSGATAN, CENTRUM, UPPSALA				
21-1200	2020-10-06	23:59:28	042174	065956	Klar_på_plats
	VÄDERKVARNSGATAN, CENTRUM, UPPSALA				
21-1640	2020-10-06	23:59:31	000194	060903	Ledig
21-1200	2020-10-06	23:59:33	042174	065956	Ledig
21-1200	2020-10-06	23:59:49	042174	065956	Beordrad
	VÄDERKVARNSGATAN, CENTRUM, UPPSALA				
21-1200	2020-10-06	23:59:50	042174	065956	Beordrad

Efterfrågad av : 2FRWIHändelserapport / 5201-20201006-0574 / SYS-2020-0156220
Arbetsplats : PC-709206

MEDDELANDE SÄNT 042174 [redacted] VÄDERKVARNSGATAN, CENTRUM,
21-1200 2020-10-06 23:59:50 042174 065956 Beordrad
MEDDELANDE SÄNT 065956 [redacted] VÄDERKVARNSGATAN, CENTRUM, U
21-1200 2020-10-06 23:59:50 042174 065956 Beordrad
MEDDELANDE SÄNT VÄDERKVARNSGATAN, CENTRUM, UPPSALA; KONTR
21-1200 2020-10-07 00:00:19 042174 065956 Ledig
PATRULLEN HAR TAGITS BORT 5201-20201006-0574

---- Tilläggstext ----
2020-10-06 23:43:57 SYSTEM SYSAWSRV
HR SKICKAT TILL: 21-1200(042174 [redacted]), 21-1200(065956 [redacted]),
21-1200( ): 0; 0
2020-10-06 23:44:41 SYSTEM SYSAWSRV
HR SKICKAT TILL: 21-1640(000194 [redacted]), 21-1640(060903 [redacted]),
21-1640( ): VÄDERKVARNSGATAN, CENTRUM, UPPSALA; KONTROLL
PERSON/FORDON; KONTROLL PERSON/FORDON; 6639294; 1603434
2020-10-06 23:59:50 SYSTEM SYSAWSRV
HR SKICKAT TILL: 21-1200(042174 [redacted]), 21-1200(065956 [redacted]),
21-1200( ): VÄDERKVARNSGATAN, CENTRUM, UPPSALA; KONTROLL
PERSON/FORDON; KONTROLL PERSON/FORDON; 6639477; 1603272

Polisen

PM

Signerad av

Frihetsberövande av Ahmed Hamads bröder under 2020

Signerad datum

Enhet	Diarienr
Region Mitt, Grova brott 2 PO Uppsala	5000-K919695-20

Uppgiftslämnare	Datum	Tid
Mineur, Thomas	2022-08-05	13:41

Beslag verkställt	Material för analys
Nej	Nej

Mottaget	Mottaget datum	Tid

Sätt på vilket uppgift lämnats

Upprättad av
Thomas Mineur

Uppgiften avser
Frihetsberövande av Ahmed Hamads bröder under 2020

Uppgift

Ahmed Hamad har 8 bröder. Bröderna Farid och Hasan är yngre än Ahmed som är 24 år. Bröderna Mohamed, Amir, Samikh, Adam, Malik och Noah är äldre än Ahmed. Undertecknad har kontrollerat om någon av bröderna varit frihetsberövade under 2020, se redovisningen nedan.

Farid Hamad 21 år, född 01-07-16
Farid gripen 2020-05-10 kl. 00:20 och frigiven kl. 02:45.Farid har varit inför förd kroppsbesiktning:2020-05-212020-06-162020-08-01
Dom Svea hovrätt 2020-08-04 fängelse 9 månader. Farid påbörjade verkställigheten 2020-10-06 och blev villkorligt frigiven 2021-02-17, se bilaga strafftidsbeslut.

Hasan Hamad 23 år, född 99-04-29
Pågående verkställighet från 2020-09-17 till 2023-01-21 (fängelse 4 år och 6 månader)
Gripen misstänkt grov utpressning 2020-01-28 (brott via telefon från anstalt)

Mohammed Hamad 25 år, född 96-10-31
Fängelse 2020-01-12 till 2020-12-22

Amir Hamad 26 år, född 95-09-09
Amir gripen 2019-12-31 (Stöld genom inbrott i butik) frigiven 2020-01-03.Amir inför för kroppsbesiktning:2020-04-192020-04-282020-10-10

Samikh Hamad 31 år, född 91-07-24
Inget frihetsberövande under 2020.

Adam Hamad (tidigare Mustafa)32 år, född 90-05-16
Greps 2020-01-28 misstänkt för människorov. Adam avfördes från förundersökningen 2020-03-03.

Malik Hamad (tidigare Assef, namnbyte 2022-04-07)34 år, född 88-05-16
Frihetsberövad under perioden 2020-02-25 till 2022-02-19.
Gripen 2020-02-25 kl. 09.00 som anhållen i sin utevaro. Blev häktad och satt fram till

verkställighet av fängelsestraff 2020-09-17 (1 år och 6 månader). Malik blev villkorligt fri 2022-02-19

Noah Hamad 35 år, född 86-12-02
Noha greps misstänkt för misshandel och rån 2020-04-19 och frigavs 2020-04-20.

Thomas Mineur
Insp

Kriminalvården

KVR-Ärendenummer
KV-STR-06552-20

STRAFFTIDSBESLUT

Beslutsdatum
2020-10-07

Personuppgifter

Efternamn och alla förnamn	Nr	Personnummer
HAMAD, FARID WALEED IBRAHEEM	1	010716-4519

Domsuppgifter

Domstol, målnummer			Datum för dom/beslut
Svea hovrätt Avd 05, B 6993/20			2020-08-04
Fängelse	**Omräknat i dagar**	**Förverkad villkorlig medgiven frihet**	**Omräknat i dagar**
9 MÅN	270 DAGAR		

Frihetsberövande som ska tillgodoräknas

Dom	Totalt antal dagar
2020-03-03 - 2020-04-16 = 45 DAGAR	45

Verkställighetsuppgifter/Dag för villkorlig frigivning

Dag för verkställighetens början	Fängelsestraff i dagar	Slutdag
2020-10-06	270 DAGAR	2021-05-18
Tidigaste dag för villkorlig frigivning	**Återstående strafftid**	**Prövotiden utgår**
2021-02-17	90 DAGAR	2022-02-17

Uträkning av tidigaste dag för villkorlig frigivning
2020-10-06 + 180 dagar (2/3 av 270 dagar) = 2021-04-03 - 45 dagar (2020-03-03 — 2020-04-16) = 2021-02-17

Underskrift

Andreas Karlsson

Kajsa Albertsson

Begäran om prövning av beslutet

Begäran om omprövning av detta beslut kan göras hos Kriminalvårdens huvudkontor. En begäran om omprövning ska vara skriftlig och ha inkommit inom tre veckor från den dag Ni fick del av beslutet. Skrivelsen ges in till det verksamhetsställe som meddelat beslutet. I begäran om omprövning ska anges vilket beslut som avses och den ändring som begärs.

Jag har denna dag tagit del av detta beslut	Bevittnas
(Datum) (Underskrift)	(Underskrift)

KV0022 ver 30, 2018-10

Region/Verksamhetsställe
Region Mitt
A Mariefred

Box/Besöks-/Postadress
Box 104
Bondängen
647 23 MARIEFRED

Telefon/Fax
016-585 71 00
0159-79 73 10

E-postadress
a.mariefred@kriminalvarden.se

Fästs på domen
Delgivningsexemplar

Polisen

PM

Kontroll vit Golf ZLL12Z, Flogstavägen 2020-10-16

Signerad av

Signerad datum

Enhet	Diarienr
Region Mitt, Grova brott 2 PO Uppsala	5000-K919695-20

Uppgiftslämnare	Datum	Tid
Forsberg, Stefan	2023-03-24	09:26

Beslag verkställt	Material för analys
Nej	Nej

Mottaget	Mottaget datum	Tid

Sätt på vilket uppgift lämnats

Upprättad av
Stefan Forsberg

Involverade personer	Personnummer/Orgnr	Roll
Faraghi Gilliland, Philip		Berörd person

Uppgiften avser
Q0ZLFZ chattar natten 2020-10-16

Uppgift
PM och bilagor, se bilagor.

Philip Gilliland – Q0ZLFZ chattar under natten 20-10-16 där han skriver om hur polisen fotograferat nycklar i en bil samt att han har en Golf hyrbil. I ljudfil pratar Philip Gilliland – Q0ZLFZ om bl a Storvreta och Stenhagen.

2020-10-16 02:09:33+0200	Q0ZLFZ	Q0ZLFZ, X4XMNT	Bror de är Aina överallt	D-6504
2020-10-16 02:09:41+0200	Q0ZLFZ	Q0ZLFZ, X4XMNT	Vi har lämnat min bil	D-6505
2020-10-16 02:16:43+0200	Q0ZLFZ	Q0ZLFZ, X4XMNT	Dom kom från alla håll	D-6506
2020-10-16 04:33:54+0200	Q0ZLFZ	Q0ZLFZ, X4XMNT	Lungt nu	D-6507
2020-10-16 04:34:00+0200	Q0ZLFZ	Q0ZLFZ, X4XMNT	Kom helikopter	D-6508
2020-10-16 05:34:01+0200	Q0ZLFZ	Q0ZLFZ, X4XMNT	Jävla fitt grej	D-6509
2020-10-16 05:34:10+0200	Q0ZLFZ	Q0ZLFZ, X4XMNT	Dom hämta helikopter	D-6510
2020-10-16 05:34:16+0200	Q0ZLFZ	Q0ZLFZ, X4XMNT	O öppnade bilen	D-6511
2020-10-16 05:35:18+0200	Q0ZLFZ	Q0ZLFZ, X4XMNT	Du vet man kan ju stoppa in luftkudde mellan bilen o dörren sen ta ner typ skoho o öppna handtaget, på nya bilar och dom flesta de går ej o öppna	D-6512
2020-10-16 05:35:30+0200	Q0ZLFZ	Q0ZLFZ, X4XMNT	Testade låsa och öppna dörren de gick	D-6513
2020-10-16 05:36:10+0200	Q0ZLFZ	Q0ZLFZ, X4XMNT	Dom hade försökt gjort de snyggt men en nyckel hade dom missat o lagt tillbaka den låg på sätet dom har fotat den	D-6514
2020-10-16 05:36:36+0200	Q0ZLFZ	Q0ZLFZ, X4XMNT	Haha dom kan få spåra nycklarna	D-6515
2020-10-16 05:36:44+0200	Q0ZLFZ	Q0ZLFZ, X4XMNT	Min golf hyrbil	D-6516
2020-10-16 05:37:02+0200	Q0ZLFZ	Q0ZLFZ, X4XMNT	Har typ 6 olika	D-6517
2020-10-16 05:37:28+0200	Q0ZLFZ	Q0ZLFZ, X4XMNT	Haha dom fotade meningslösa nycklar	D-6518
2020-10-16 05:38:03+0200	Q0ZLFZ	Q0ZLFZ, X4XMNT	3 av dom var nån orres nycklar som key japp va o tog alla nycklar från hans hem för han hade garage nyckel	D-6519

2020-10-16 05:38:10+0200	Q0ZLFZ	Q0ZLFZ, X4XMNT	Sen de va nycklar till familjen	D-6520
2020-10-16 05:40:05+0200	Q0ZLFZ	Q0ZLFZ, X4XMNT	Sen sprang vi o hörde hundar de kanske va alla bilar dom hade ute tillgängliga	D-6521
2020-10-16 05:41:26+0200	Q0ZLFZ	Q0ZLFZ, X4XMNT	Nej asså efter jag finta aina	D-6522
2020-10-16 05:41:37+0200	Q0ZLFZ	Q0ZLFZ, X4XMNT	Ska förklara	D-6523
2020-10-16 05:43:08+0200	Q0ZLFZ	Q0ZLFZ, X4XMNT	Bror merca jeepen åkte förbi på en väg när vi sprang	D-6524
2020-10-16 05:43:37+0200	Q0ZLFZ	Q0ZLFZ, X4XMNT	Kollade nya ägaren de är nån lubic från Helsingborg	D-6525
2020-10-16 05:44:26+0200	X4XMNT	Q0ZLFZ, X4XMNT	Õ?!��4H^��f?Xj	D-6526
2020-10-16 05:44:41+0200	Q0ZLFZ	EFXDP0, Q0ZLFZ	Kan du lösa Wi-Fi imorgon	D-6527
2020-10-16 05:44:47+0200	Q0ZLFZ	Q0ZLFZ, X4XMNT	Ja	D-6528
2020-10-16 05:48:30+0200	Q0ZLFZ	Q0ZLFZ, X4XMNT	Tror inte Aina	D-6529
2020-10-16 05:50:46+0200	Q0ZLFZ	Q0ZLFZ, X4XMNT	Audiofile	D-6530

Utskrift ljudfil: 2020-10-16 03:50:46

Alltså kolla jag håller på och fixar lite sen jag ser att den hära killen börjar åka mot Storvreta, mot hemmet och då vart det stress så jag hämta upp nån jävla banan jag fick bara en dålig känsla så skulle volvon köra efter oss sen vi skulle ställa min bil när vi hade kommit utanför han bor ju utanför så skulle vi alla hoppa in i den men vi åker och så ligger vi bakom han och sen vahettere kommer vi till Stenhagen och då har killen blivit stannad så jag blinkar till den där importen kör så han svänger av Stenhagen och jag svänger av nästa avfart och polisen kollar in på oss sen vi svänger av jag hämtar upp han vi åker mot alltså, då är polisen borta så vi fortsätter jaga han med min Golf för att jag vill bara se vart han tar vägen han är helt borta så jag ser att han håller normal hastighet så jag tänker att polisen är bakom han, sen när vi kommer längre bort så står det en blåvit längre fram sen

2020-10-16 06:00:22+0200	Q0ZLFZ	Q0ZLFZ, X4XMNT	Vem	D-6531
2020-10-16 06:00:23+0200	Q0ZLFZ	Q0ZLFZ, X4XMNT	Importen	D-6532
2020-10-16 06:01:05+0200	Q0ZLFZ	EFXDP0, Q0ZLFZ	Okej	D-6533

ZLL12Z VOLKSWAGEN, VW GOLF, Vit (Ljus), Personbil, Sverige
Ägare: 5560840984 EUROPEISK BILUTHYRNING AKTIEBOLAG

I polisens händelserapport skrivs att man kontrollerade en vit Golf med reg nr ZLL12Z på Flogstavägen, Uppsala vid 02:38 tiden den 16 oktober 2020. Den hade strax innan åkt förbi polispatrullen på RV55 och åkt in i Stenhagen och kommit ur sikte men upptäckts för att återigen försvinna och slutligen anträffas, på Flogstavägen. I bilen fotograferades nycklar. (se pm) (HR 5201-20201016-0054)

Philip Gilliland 970326[redacted] har tidigare kontrollerats av polis i ZLL12Z. På Sköldvägen, Mansängen, Håbo 2020-10-10 01:26 kontrollerades han som förare i bilen. I bilen fanns passageraren Anmar Firas Sabah 990731[redacted]. Sabah hade skyddsväst på sig. (HR 5201-20201010-0082)

Philip Gilliland kontrollerades också i ZLL12Z i Uppsala 2020-10-12 01:52 på Norbyvägen kontrollerades han av en polispatrull. Han var då ensam i bilen. (HR 5201-20201012-0031)

Gilliland kontrollerades även 2020-10-15 03:02 i vit Golf med reg nr ZLL12Z på Bärbyleden/ Österleden i Uppsala. (HR 5201-20201015-0038)

Rapport genererad den:
2022-01-13 22:27:51
Rapport genererad av:
NT565292

Utökad Rapport / E-Arkiv

Polismyndigheten

Händelserapport - STORM

- Grunduppgifter

Myndighet: Polismyndigheten
Region: 5201(Mitt)
Källsystem: STORM
HR-nummer: 5201-20201016-0054
Registreringsdatum: 2020-10-16 02:38:33
Initial händelsekod: 8001 KONTROLL PERSON/FORDON
Övrig info: KONTROLL PERSON/FORDON
Slutlig händelsekod: 8001 KONTROLL PERSON/FORDON
Områdekod: 520210,UPPS/KNIV,PO UPPS
Prioritet: 3 NÄRTID
Operatörskod: [redacted]
Personal id: [redacted]
Patrull: 21-1610
Åtkomstskydd: Nej

- Åtgärdskod

Åtgärdskod 1: 123 UTFÖRT
Åtgärdskod 2: R300 KLAR FÖR AVSLUT

- Adressinformation

Platsobjekt:
AlarmObjekt:
FLOGSTAVÄGEN 0

75263
FLOGSTA, UPPSALA

- Anmälarinformation

Anmälarens E-post:
Anmälarens födelsedatum:
Anmälarens kön:
Anmälarens namn:
Anmälare återkopplingsadress:
Anmälarens postkod:
Anmälarens telefon:
Anmälningssätt: EGET
Anteckningar:
Tilläggsinformation: 21-1610
Anmälare återkoppling:

- Patrullaktivitet

Patrull	Tid	Händelse	Personal id/Operatörskod
21-1610	2020-10-16 02:38:34	Påbörjat uppdrag	[redacted]
Information: , ,			
21-1610	2020-10-16 02:38:34	Beordrad	[redacted]
Information: , ,			
21-1610	2020-10-16 02:38:34	Ledig	[redacted]
Information: BEGÄRT EGET HR RLC52-125 5201-20201016-0054			
21-1610	2020-10-16 02:38:35	Påbörjat uppdrag	[redacted]
Information: MEDDELANDE SÄNT [redacted] 0; 0 5201-20201016-0054			
21-1610	2020-10-16 02:38:35	Påbörjat uppdrag	[redacted]
Information: MEDDELANDE SÄNT [redacted] 0; 0 5201-20201016-0054			
21-1610	2020-10-16 02:38:36	Påbörjat uppdrag	[redacted]

[redacted]

Information: MEDDELANDE SÄNT 0; 0 5201-20201016-0054

21-1610 2020-10-16 02:40:26 Klar_på_plats [redacted]

Information: , ,

21-1610 2020-10-16 02:40:27 Ledig [redacted]

Information:

- Relationer

-- Fordon

Reg.nr	Tillverkare	Modell	Färg	Fordonsår	Fordonsslag	Koppling	Kommentar
ZLL12Z	VOLKSWAGEN	GOLF	VIT	n/a	PB	KONTROLL	PARKERAD DUMPAD OCH OLÅST, FLOGSTAVÄGEN UPPSALA

-- Person

Namn	Efternamn	Personnummer	Samband	Kommentar
Muhammed Wais	Alkesh	010115[redacted]	IAKTTAGEN	DYKT UPP I NÄRHETEN AV PB ZLL12Z, ICA VÄST FLOGSTA

-- K-nummer

Information	Datum	Tid

-- PUM-A

Information	Datum	Tid

-- Pärnr

Pärnr	Information	Datum	Tid

-- Relaterade HR

Information	Datum	Tid

-- Extern

Kategori	Typ	Namn	Kommentar	Org	Postnr	Tel	Fax	Adress

- Tid/Datum

Datum	Tid	Händelse
2020-10-16	02:38:33	Påbörjad HR
2020-10-16	02:38:33	Parkerad
2020-10-16	02:38:33	Registrerad
2020-10-16	02:38:34	Beordrad
2020-10-16	02:38:34	Påbörjat uppdrag
2020-10-16	02:40:26	Klar på plats
2020-10-16	02:40:27	Klar
2020-10-16	02:55:43	Åtgärdskodad
2020-10-16	02:59:16	Avslutad

- Fritext

Datum	Tid	Personal id	Operatörskod	Fritext	Arbetsstation	Kategori
2020-10-16	02:38:34	[redacted]	[redacted]	21-1610 BEGÄRT EGET HR	RLC52-125	Systeminformation
2020-10-16	02:38:34	[redacted]	[redacted]	21-1610 Påbörjat uppdrag	RLC52-125	Systeminformation
2020-10-16	02:40:26	[redacted]	[redacted]	21-1610 Klar_på_plats	RLC52-125	Systeminformation
2020-	02:40:27	[redacted]	[redacted]	21-1610 Ledig	RLC52-125	Systeminformation

10-16						
2020-10-16	02:44:07	[redacted]	[redacted]	--	RLC52-125	Anteckningar
2020-10-16	02:49:29	[redacted]	[redacted]	ZLL12Z ÅKTE FÖRBI PTRL PÅ RV55 OCH FÖRSVANN IN I STENHAGEN. PTRL MÖTTE DEN SEN IGEN EN STUND SENARE OCH DÅ FÖRSVANN DEN IN I FLOGSTA. PTRL FANN DEN DUMPAD OCH OLÅST PÅ	RLC52-125	Anteckningar
2020-10-16	02:49:29	[redacted]	[redacted]	PLOGSTAVÄGEN. I BAKLUCKAN LÅG DET TVÅ STORA KIKARE. EN STUND SENARE DYKER ALKESH UPP OCH ÄR TROLIGEN DEN SOM HAR KÖRT BILEN.	RLC52-125	Anteckningar
2020-10-16	02:49:31	[redacted]	[redacted]	--	RLC52-125	Anteckningar
2020-10-16	02:53:27	[redacted]	[redacted]	UND FLAGGA SATT	RLC52-125	Systeminformation
2020-10-16	02:53:30	[redacted]	[redacted]	--	RLC52-125	Anteckningar
2020-10-16	02:53:44	[redacted]	[redacted]	PTRL FÅR KÄNSLAN ATT NÅT ÄR I GÖRNINGEN	RLC52-125	Anteckningar
2020-10-16	02:53:44	[redacted]	[redacted]	--	RLC52-125	Anteckningar
2020-10-16	02:54:38	[redacted]	[redacted]	Personnr:010115-[redacted]Kön:M Ursprungsland:SY	RLC52-125	Anteckningar
2020-10-16	02:54:39	[redacted]	[redacted]	IAKTTAGEN AV POLIS/ALLMÄNHET Muhammed Wais Alkesh	RLC52-125	Anteckningar
2020-10-16	02:54:39	[redacted]	[redacted]	DYKT UPP I NÄRHETEN AV PB ZLL12Z, ICA VÄST FLOGSTA	RLC52-125	Anteckningar
2020-10-16	02:54:41	[redacted]	[redacted]	--	RLC52-125	Anteckningar
2020-10-16	02:55:25	[redacted]	[redacted]	Färg:VIT Fabrikat:VOLKSWAGEN Modell:GOLF Landskod:SE Typ:PB	RLC52-125	Anteckningar
2020-10-16	02:55:26	[redacted]	[redacted]	KONTROLLERAT ZLL12Z SE	RLC52-125	Anteckningar
2020-10-16	02:55:26	[redacted]	[redacted]	PARKERAD DUMPAD OCH OLÅST, FLOGSTAVÄGEN UPPSALA	RLC52-125	Anteckningar
2020-10-16	02:55:28	[redacted]	[redacted]	--	RLC52-125	Anteckningar
2020-10-16	02:55:43	[redacted]	[redacted]	Åtgärdskod: 123, R300	RLC52-125	Åtkomstskydd
2020-10-16	02:55:43	[redacted]	[redacted]	(RLC)	RLC52-125	Systeminformation
2020-10-16	02:59:16	[redacted]	[redacted]	Gripna Omhä Övr.fb.	RLC52-121	Åtkomstskydd
2020-10-16	02:59:16	[redacted]	[redacted]	5201-20201016-0054 AVSLUTAD	RLC52-121	Åtkomstskydd

- Tilläggstext

Datum	Tid	Personal id	Operatörskod	Arbetsstation	Fritext
2020-10-16	02:38:35	[redacted]		SYSAWSRV	HR SKICKAT TILL: 21-1610 [redacted]), 21-1610 [redacted]), 21-1610( ): 0; 0

- Förteckning berörd personal

Namn	Personalid	U-nummer	Operatör	Användarnamn	Relation
[redacted]					
[redacted]					
[redacted]					
[redacted]					
[redacted]					

Polisen

[redacted]

[redacted]

Rubrik	5201-20201016-0054
Källa	[redacted]
Antal bilagor	[redacted]
Inhämtad	2020-10-16 (fredag), kl --.--
Avsändare	[redacted]

[redacted]

Detaljer kring HR 5201-20201016-0054 som fångades upp från nattpatrullerna innan de skulle gå hem från nattpasset:

Under natten anträffas en stulen Volvo i Stenhagen ett par hundra meter från där den stals, SOT558.

Senare gör patrullen fordonsstoppet enligt HR. Där är bilderna tagna.

[redacted]

Gilliland blev stoppad med Mardin Mustafa tidigare under kvällen.

[redacted]

Polisen

[redacted]

[redacted]

[redacted]

[redacted]

ZLL12Z är registrerad till 556084-0984 EUROPEISK BILUTHYRNING AKTIEBOLAG BOX 90306 120 25 STOCKHOLM [redacted]

Personer

19970326[redacted] Gilliland, PhilipFaraghi. [redacted], GÄVLE

20010115[redacted] Alkesh, Muhammed Wais.

19950624[redacted] Mostafa, Mardin Khesro. [redacted], UPPSALA

Fordon

ZLL12Z VOLKSWAGEN, VW GOLF, Vit (Ljus), Personbil, Sverige
Ägare: 5560840984 EUROPEISK BILUTHYRNING AKTIEBOLAG

HSD867 AUDI A4 AVANT 2.0 TDI, Svart (Mörk), Personbil, Sverige
Ägare: 970326[redacted] FARAGHI GILLILAND, PHILIP

[redacted]

Polisen

[redacted]

[redacted]

Bilagor:

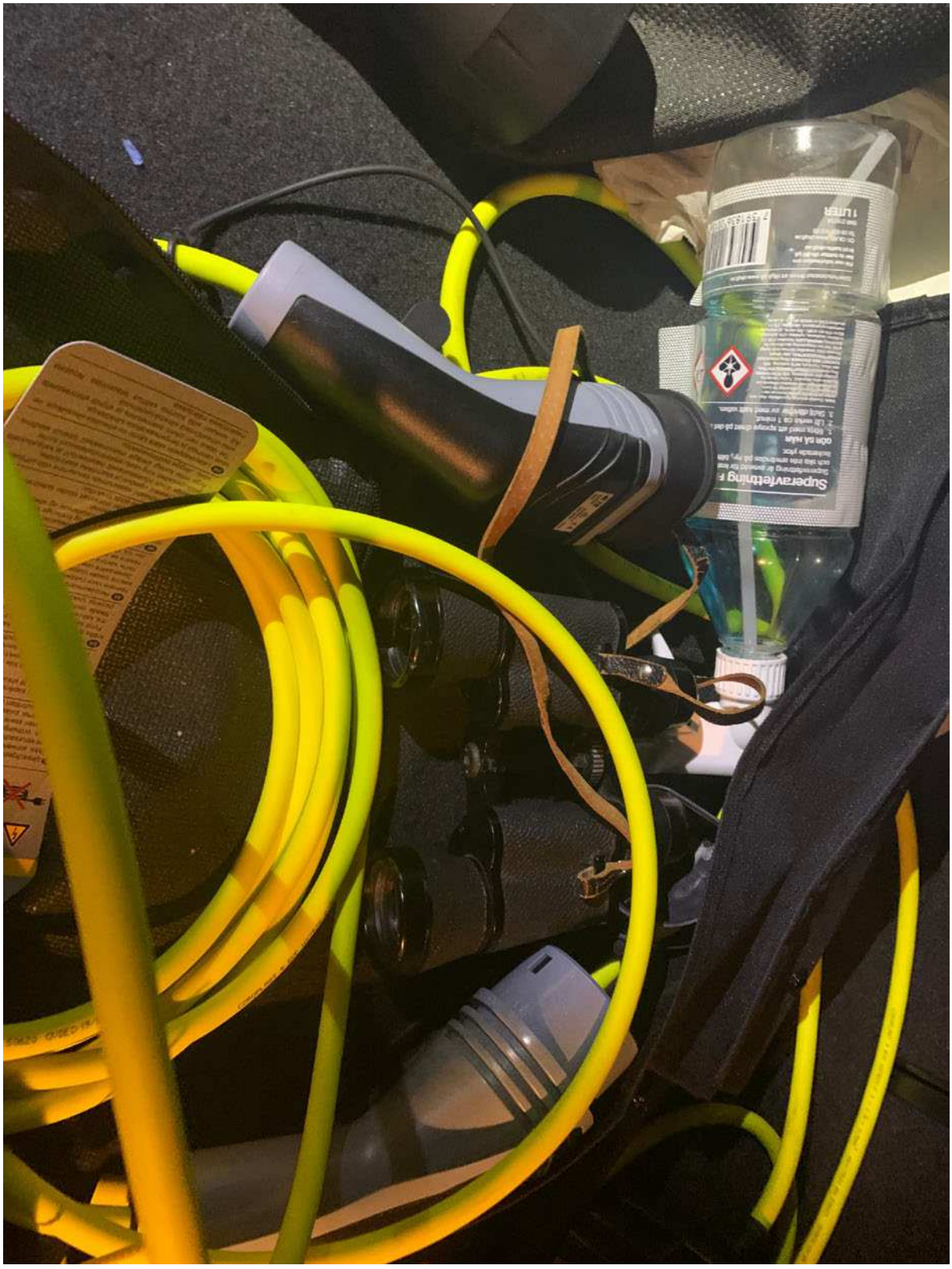

1.

Polisen

[redacted]

[redacted]

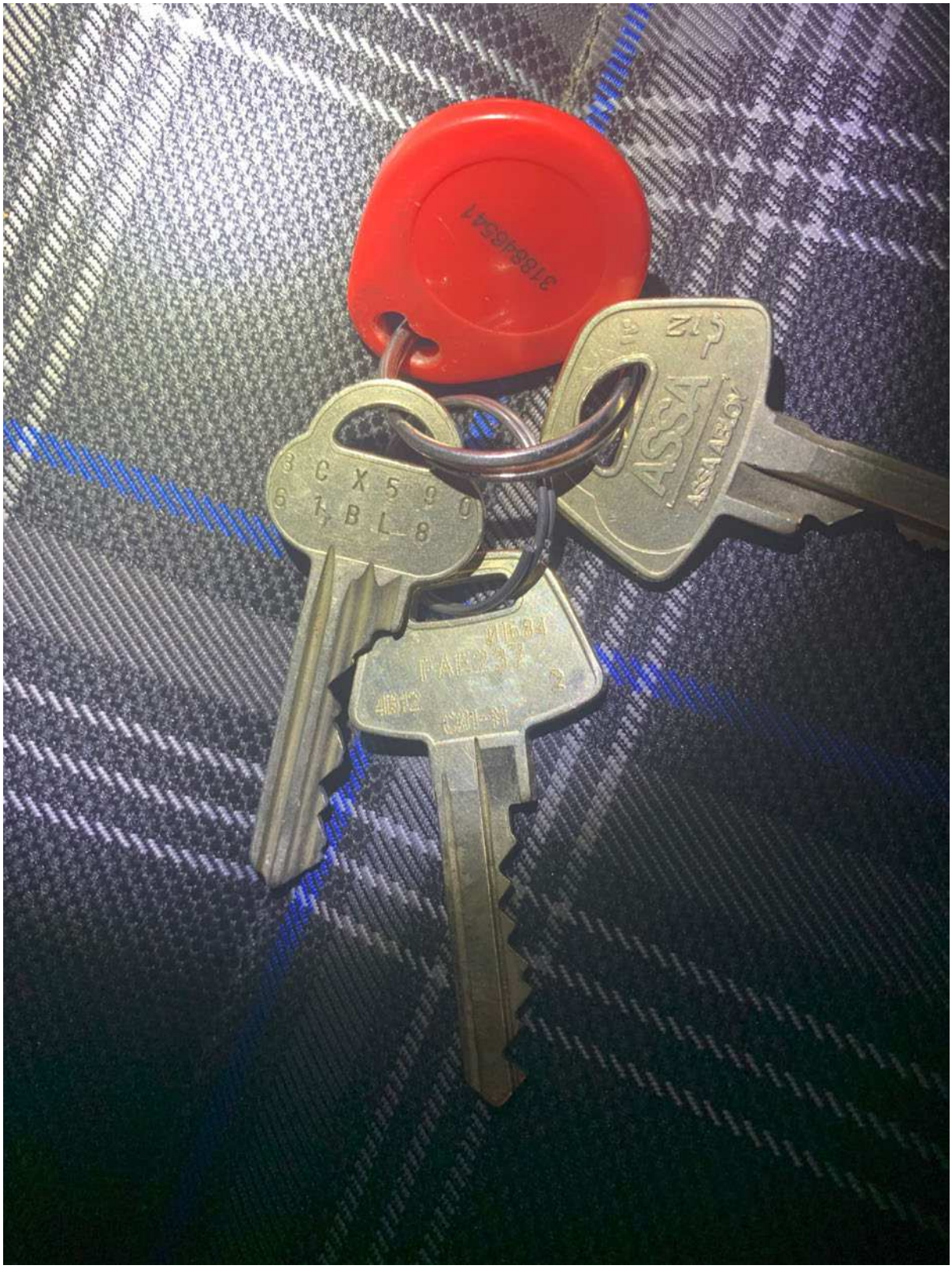

2.

Polisen

[redacted]

[redacted]

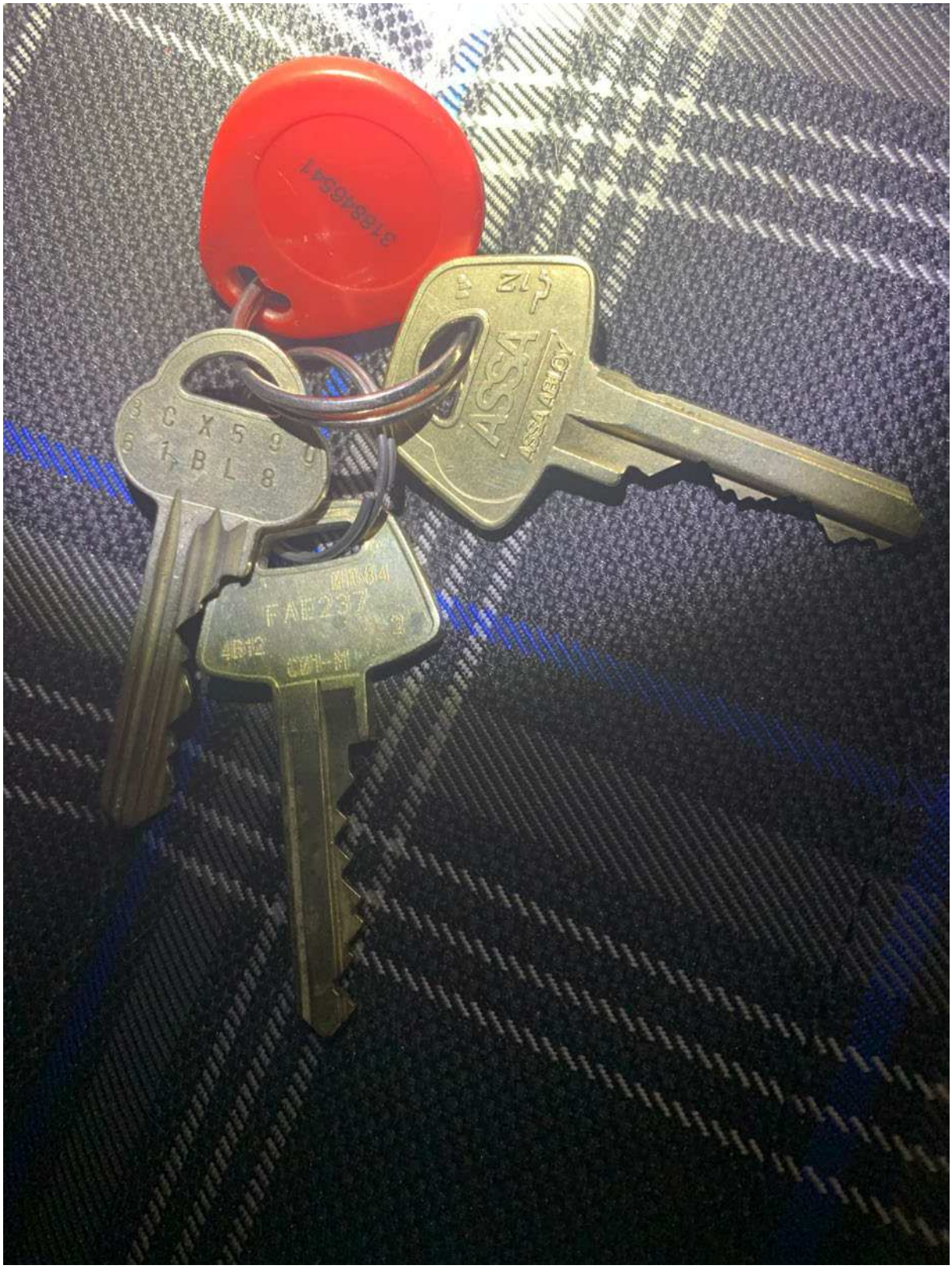

3.

Polisen

[redacted]

[redacted]



4.

Polisen

[redacted]

[redacted]

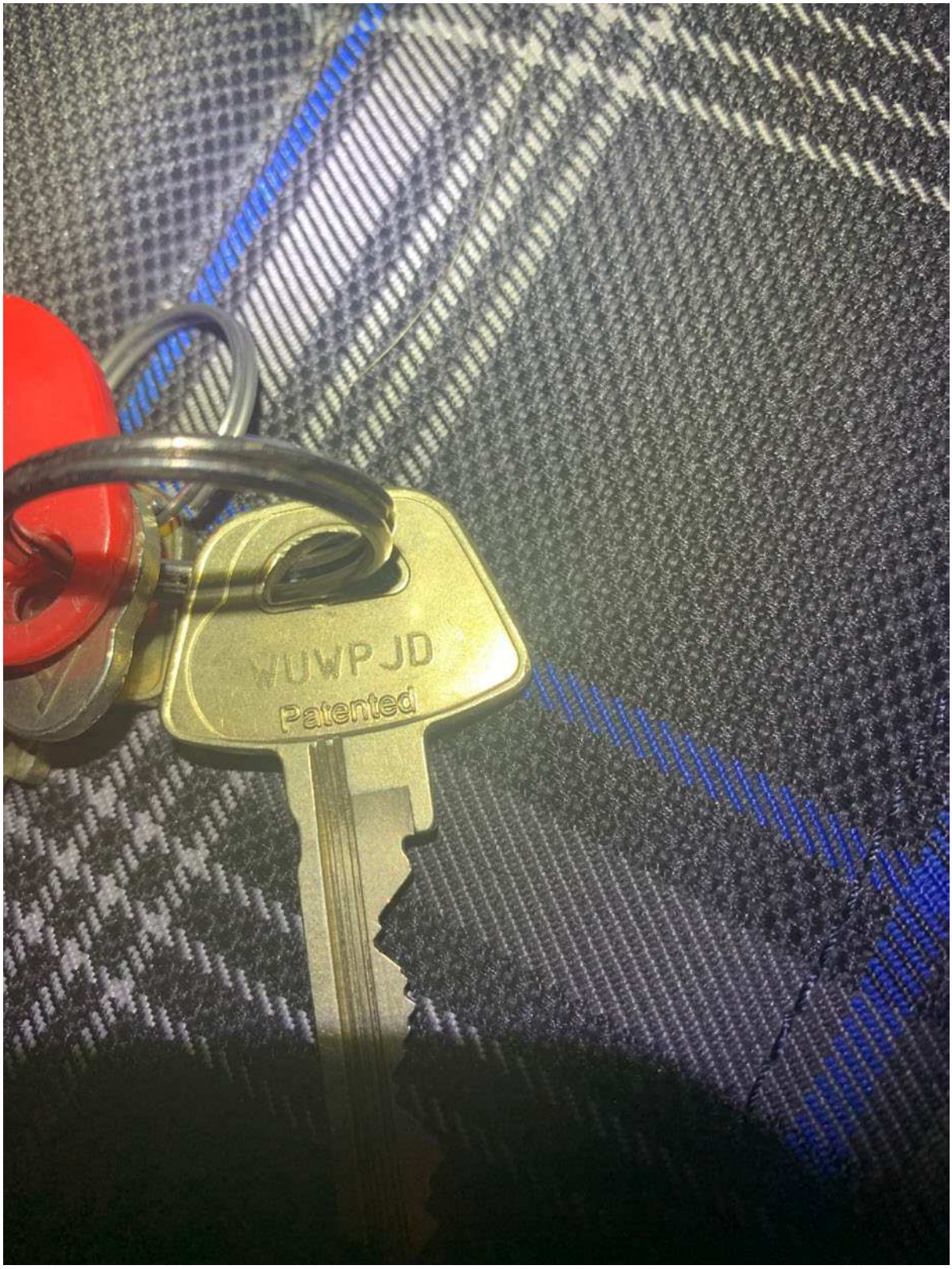

5.

2022-01-26 KC-POLIS SIDA 1
09:42:34
Efterfrågad av : 2FRWIHändelserapport / 5201-20201010-0082 / SYS-2020-0158026
Arbetsplats : PC-709206

2020-10-10 01:26:51 (8001) KONTROLL PERSON/FORDON Nivå 4 :ENK/HÅBO
Prioritet :(3) 3 NÄRTID Anmälningssätt:EGET Områdeskod:520220 (6605934,1598685)
Åtgärdskod (1 - 6):123/R300/ / / /
Operatörs Tjg.nr :[redacted] Scenario:GRUND -RLC52-126
Operatörs Tjg.nr :[redacted] -RLC52-126
Ansvarig patrull:21-2140 Tjg.nr 1:046078

---- Adressinformation ----

SKÖLDVÄGEN, MANSÄNGEN, HÅBO, 74650 Plats/Info:
[X] Aktuellt Adressregister:

---- Anmälare, detaljer ----
Efternamn/Förnamn:, [ ] Kontakta
Adress :, [?] Media
21-2140
, ,

----Datum/tid information ----

Påbörjad HR	2020-10-10	01:26:51
Parkerad	2020-10-10	01:26:51
Registrerad	2020-10-10	01:26:51
Knuten		
Beordrad	2020-10-10	01:26:51
Påbörjat uppdrag	2020-10-10	01:26:51
Klar på plats	2020-10-10	01:31:20
Frihetsberövad		
Arbete pågår		
Återöppnad		
Klar	2020-10-10	01:31:20
Åtgärdskodad	2020-10-10	01:31:21
Avslutad	2020-10-10	01:32:00

---- Kommentarer ----

21-2140 BEGÄRT EGET HR	2020-10-10 01:26:51	2CEFR	RLC52-126	SYSTEM
21-2140 Påbörjat uppdrag	2020-10-10 01:26:51	2CEFR	RLC52-126	SYSTEM
**	2020-10-10 01:29:07	2CEFR	RLC52-126	KOMMENTAR
Färg:VIT Fabrikat:VOLKSWAGEN Modell:GOLF	2020-10-10 01:29:27	2CEFR	RLC52-126	KOMMENTAR
Landskod:SE Typ:PB				
KONTROLLERAT ZLL12Z SE	2020-10-10 01:29:27	2CEFR	RLC52-126	KOMMENTAR
SKÖLDVÄGEN, BÅLSTA	2020-10-10 01:29:27	2CEFR	RLC52-126	KOMMENTAR
**	2020-10-10 01:29:29	2CEFR	RLC52-126	KOMMENTAR
Personnr:970326-[redacted] Kön:M	2020-10-10 01:30:07	2CEFR	RLC52-126	KOMMENTAR
FÖRARE AV FORDON. PHILIP Faraghi GILLILAND	2020-10-10 01:30:07	2CEFR	RLC52-126	KOMMENTAR
ZLL12Z, KONTROLLERAD SKÖLDVÄGEN, BÅLSTA	2020-10-10 01:30:07	2CEFR	RLC52-126	KOMMENTAR
**	2020-10-10 01:30:10	2CEFR	RLC52-126	KOMMENTAR
Personnr:990731-[redacted] Kön:M	2020-10-10 01:30:41	2CEFR	RLC52-126	KOMMENTAR
PASSAGERARE Anmar Firas Sabah	2020-10-10 01:30:41	2CEFR	RLC52-126	KOMMENTAR
ZLL12Z, SKÖLDVÄGEN, BÅLSTA	2020-10-10 01:30:41	2CEFR	RLC52-126	KOMMENTAR
**	2020-10-10 01:30:44	2CEFR	RLC52-126	KOMMENTAR
ANMAR HADE SKYDDSVÄST PÅ SIG VID STOPPET	2020-10-10 01:30:57	2CEFR	RLC52-126	KOMMENTAR
**	2020-10-10 01:30:59	2CEFR	RLC52-126	KOMMENTAR
UND FLAGGA SATT	2020-10-10 01:31:04	2CEFR	RLC52-126	SYSTEM
**	2020-10-10 01:31:07	2CEFR	RLC52-126	KOMMENTAR
KOLL UA	2020-10-10 01:31:15	2CEFR	RLC52-126	KOMMENTAR
21-2140 Klar_på_plats	2020-10-10 01:31:20	2CEFR	RLC52-126	SYSTEM
21-2140 Ledig	2020-10-10 01:31:20	2CEFR	RLC52-126	SYSTEM
Åtgärdskod: 123, R300	2020-10-10 01:31:22	2CEFR	RLC52-126	ÅTGÄRDSKOD
(RLC)	2020-10-10 01:31:22	2CEFR	RLC52-126	SYSTEM
Gripna Omhä Övr.fb.	2020-10-10 01:32:00	2DAWI	RLC52-121	ÅTGÄRDSKOD
5201-20201010-0082 AVSLUTAD	2020-10-10 01:32:00	2DAWI	RLC52-121	ÅTGÄRDSKOD
Utskriftsorsak:[redacted]	2022-01-26 09:42:34	2FRWI	PC-709206	SYSTEM

---- Relationer ----
PERSON - FÖRARE AV FORDON. PHILIP Faraghi GILLILAND
ZLL12Z, KONTROLLERAD SKÖLDVÄGEN, BÅLSTA

Polismyndigheten
Tänk på sekretess vid utlämnande
TÄNK PÅ SEKRETESSEN INNAN DU LÄMNAR UT HR TILL ALLMÄNHETEN

Efterfrågad av : 2FRWIHändelserapport / 5201-20201010-0082 / SYS-2020-0158026
Arbetsplats : PC-709206

PERSON - PASSAGERARE	Anmar Firas Sabah ZLL12Z, SKÖLDVÄGEN, BÅLSTA
FORDON - KONTROLLERAT	ZLL12Z SE VOLKSWAGEN GOLF PB VIT SKÖLDVÄGEN, BÅLSTA

---- Patrullaktiviteter ----

21-2140	2020-10-10	01:26:51	[redacted]	Ledig
	BEGÄRT EGET HR RLC52-126 5201-20201010-0082			
21-2140	2020-10-10	01:26:51	[redacted]	Beordrad
	, ,			
21-2140	2020-10-10	01:26:51	[redacted]	Påbörjat uppdrag
	, ,			
21-2140	2020-10-10	01:26:54	[redacted]	Påbörjat uppdrag
	MEDDELANDE SÄNT 046078 LÖGDAHL 0; 0 5201-20201010-0082			
21-2140	2020-10-10	01:26:54	[redacted]	Påbörjat uppdrag
	MEDDELANDE SÄNT 062865 TROSSVIK 0; 0 5201-20201010-0082			
21-2140	2020-10-10	01:26:54	[redacted]	Påbörjat uppdrag
	MEDDELANDE SÄNT 0; 0 5201-20201010-0082			
21-2140	2020-10-10	01:28:59	[redacted]	Påbörjat uppdrag
	SKÖLDVÄGEN, MANSÄNGEN, HÅBO			
21-2140	2020-10-10	01:31:20	[redacted]	Klar_på_plats
	SKÖLDVÄGEN, MANSÄNGEN, HÅBO			
21-2140	2020-10-10	01:31:20	[redacted]	Ledig

---- Tilläggstext ----
2020-10-10 01:26:54 SYSTEM SYSAWSRV
HR SKICKAT TILL: 21-2140([redacted]), 21-2140([redacted]),
21-2140( ): 0; 0

Polismyndigheten
Tänk på sekretess vid utlämnande
TÄNK PÅ SEKRETESSEN INNAN DU LÄMNAR UT HR TILL ALLMÄNHETEN

2022-01-26 KC-POLIS SIDA 1
09:43:09
Efterfrågad av : 2FRWIHändelserapport / 5201-20201012-0031 / SYS-2020-0159213
Arbetsplats : PC-709206

2020-10-12 01:52:47 (8001) KONTROLL PERSON/FORDON Nivå 4 :UPPS/KNIV
Prioritet :(3) 3 NÄRTID Anmälningssätt:EGET Områdeskod:520210 (6636502,1601340)
Åtgärdskod (1 - 6):123/R300/ / / /
Operatörs Tjg.nr :[redacted] Scenario:GRUND -RLC52-123
Operatörs Tjg.nr :[redacted] -RLC52-123
Ansvarig patrull:21-1120 Tjg.nr 1:[redacted]

---- Adressinformation ----

NORBYVÄGEN, NORBY, UPPSALA, 75645 Plats/Info:
[X] Aktuellt Adressregister:

---- Anmälare, detaljer ----
Efternamn/Förnamn:, [ ] Kontakta
Adress :, [?] Media
21-1120
, ,

----Datum/tid information ----

Påbörjad HR	2020-10-12	01:52:47
Parkerad	2020-10-12	01:52:47
Registrerad	2020-10-12	01:52:47
Knuten		
Beordrad	2020-10-12	01:52:47
Påbörjat uppdrag	2020-10-12	01:52:47
Klar på plats	2020-10-12	01:57:54
Frihetsberövad		
Arbete pågår		
Återöppnad		
Klar	2020-10-12	01:57:55
Åtgärdskodad	2020-10-12	01:59:11
Avslutad	2020-10-12	02:46:32

---- Kommentarer ----

21-1120 BEGÄRT EGET HR	2020-10-12 01:52:47	2GUSA	RLC52-123	SYSTEM
21-1120 Påbörjat uppdrag	2020-10-12 01:52:47	2GUSA	RLC52-123	SYSTEM
Färg:VIT Fabrikat:VOLKSWAGEN Modell:GOLF	2020-10-12 01:53:32	2GUSA	RLC52-123	KOMMENTAR
Landskod:SE Typ:PB				
KONTROLLERAT ZLL12Z SE	2020-10-12 01:53:33	2GUSA	RLC52-123	KOMMENTAR
NORBYVÄGEN UPPSALA.	2020-10-12 01:53:33	2GUSA	RLC52-123	KOMMENTAR
UND FLAGGA SATT	2020-10-12 01:53:37	2GUSA	RLC52-123	SYSTEM
--	2020-10-12 01:53:39	2GUSA	RLC52-123	KOMMENTAR
21-1120 Klar_på_plats	2020-10-12 01:57:54	2GUSA	RLC52-123	SYSTEM
21-1120 Ledig	2020-10-12 01:57:55	2GUSA	RLC52-123	SYSTEM
Personnr:970326-[redacted] Kön:M	2020-10-12 01:59:05	2GUSA	RLC52-123	KOMMENTAR
KONTROLLERAD PERSON PHILIP Faraghi GILLILAND	2020-10-12 01:59:05	2GUSA	RLC52-123	KOMMENTAR
NORBYVÄGEN UPPSALA. STOD VID PB ZLL12Z OCH	2020-10-12 01:59:05	2GUSA	RLC52-123	KOMMENTAR
VERKADE VÄNTA PÅ NÅGOT.				
--	2020-10-12 01:59:08	2GUSA	RLC52-123	KOMMENTAR
Åtgärdskod: 123, R300	2020-10-12 01:59:11	2GUSA	RLC52-123	ÅTGÄRDSKOD
(RLC)	2020-10-12 01:59:11	2GUSA	RLC52-123	SYSTEM
Gripna Omhä Övr.fb.	2020-10-12 02:46:32	2FRNO	RLC52-121	ÅTGÄRDSKOD
5201-20201012-0031 AVSLUTAD	2020-10-12 02:46:32	2FRNO	RLC52-121	ÅTGÄRDSKOD
Utskriftsorsak:u[redacted]	2022-01-26 09:43:09	2FRWI	PC-709206	SYSTEM

---- Relationer ----

PERSON - KONTROLLERAD PERS	PHILIP Faraghi GILLILAND NORBYVÄGEN UPPSALA. STOD VID PB ZLL12Z OCH VERKADE VÄNTA PÅ NÅGOT.
FORDON - KONTROLLERAT	ZLL12Z SE VOLKSWAGEN GOLF PB VIT NORBYVÄGEN UPPSALA.

---- Patrullaktiviteter ----
21-1120 2020-10-12 01:52:47 [redacted] [redacted] Ledig
BEGÄRT EGET HR RLC52-123 5201-20201012-0031

Efterfrågad av : 2FRWIHändelserapport / 5201-20201012-0031 / SYS-2020-0159213
Arbetsplats : PC-709206

21-1120	2020-10-12	01:52:47	[redacted]	Beordrad
	, ,			
21-1120	2020-10-12	01:52:47	[redacted]	Påbörjat uppdrag
	, ,			
21-1120	2020-10-12	01:52:48	[redacted]	Påbörjat uppdrag
	MEDDELANDE SÄNT 058781 RUHNGÅRD 0; 0 5201-20201012-0031			
21-1120	2020-10-12	01:52:48	[redacted]	Påbörjat uppdrag
	MEDDELANDE SÄNT 053598 RODRIGUEZ 0; 0 5201-20201012-0031			
21-1120	2020-10-12	01:52:48	[redacted]	Påbörjat uppdrag
	MEDDELANDE SÄNT 0; 0 5201-20201012-0031			
21-1120	2020-10-12	01:53:10	[redacted]	Påbörjat uppdrag
	NORBYVÄGEN, NORBY, UPPSALA			
21-1120	2020-10-12	01:57:54	[redacted]	Klar_på_plats
	NORBYVÄGEN, NORBY, UPPSALA			
21-1120	2020-10-12	01:57:55	[redacted]	Ledig

---- Tilläggstext ----
2020-10-12 01:52:48 SYSTEM SYSAWSRV
HR SKICKAT TILL: 21-1120([redacted]), 21-1120([redacted]),
21-1120( ): 0; 0

Polismyndigheten
Tänk på sekretess vid utlämnande
TÄNK PÅ SEKRETESSEN INNAN DU LÄMNAR UT HR TILL ALLMÄNHETEN

2022-01-26 KC-POLIS SIDA 1
09:44:18
Efterfrågad av : 2FRWIHändelserapport / 5201-20201015-0038 / SYS-2020-0160822
Arbetsplats : PC-709206

2020-10-15 03:02:34 (8001) KONTROLL PERSON/FORDON Nivå 4 :UPPS/KNIV
Prioritet :(3) 3 NÄRTID Anmälningssätt:EGET Områdeskod:520210 (6642178,1604053)
Åtgärdskod (1 - 6):123/R300/ / / /
Operatörs Tjg.nr :[redacted] Scenario:GRUND -RLC52-132
Operatörs Tjg.nr :[redacted] -RLC52-132
Ansvarig patrull:21-9100 Tjg.nr 1:[redacted]

---- Adressinformation ----

BÄRBYLEDEN / ÖSTERLEDEN, NYBY, UPPSALA, Plats/Info:
[X] Aktuellt Adressregister:

---- Anmälare, detaljer ----
Efternamn/Förnamn:, [ ] Kontakta
Adress :, [?] Media
21-9100
, ,

----Datum/tid information ----

Påbörjad HR	2020-10-15	03:02:34
Parkerad	2020-10-15	03:02:34
Registrerad	2020-10-15	03:02:34
Knuten		
Beordrad	2020-10-15	03:02:35
Påbörjat uppdrag	2020-10-15	03:02:35
Klar på plats	2020-10-15	03:10:45
Frihetsberövad		
Arbete pågår		
Återöppnad		
Klar	2020-10-15	03:10:45
Åtgärdskodad	2020-10-15	03:14:16
Avslutad	2020-10-15	03:24:39

---- Kommentarer ----

21-9100 BEGÄRT EGET HR	2020-10-15 03:02:35	2MAOM	RLC52-132	SYSTEM
21-9100 Påbörjat uppdrag	2020-10-15 03:02:35	2MAOM	RLC52-132	SYSTEM
-	2020-10-15 03:02:54	2MAOM	RLC52-132	KOMMENTAR
Färg:VIT Fabrikat:VOLKSWAGEN Modell:GOLF	2020-10-15 03:03:20	2MAOM	RLC52-132	KOMMENTAR
Landskod:SE Typ:PB				
KONTROLLERAT ZLL12Z SE	2020-10-15 03:03:20	2MAOM	RLC52-132	KOMMENTAR
BÄRBYLEDEN/ÖSTERLEDEN, UPPSALA	2020-10-15 03:03:20	2MAOM	RLC52-132	KOMMENTAR
--	2020-10-15 03:03:22	2MAOM	RLC52-132	KOMMENTAR
PTRL SKA SLÅ STOPP PÅ OVAN FORDON	2020-10-15 03:03:36	2MAOM	RLC52-132	KOMMENTAR
-	2020-10-15 03:03:37	2MAOM	RLC52-132	KOMMENTAR
21-9100 Klar_på_plats	2020-10-15 03:10:45	2EMAL	RLC52-125	SYSTEM
21-9100 Ledig	2020-10-15 03:10:45	2EMAL	RLC52-125	SYSTEM
UND FLAGGA SATT	2020-10-15 03:11:43	2EMAL	RLC52-125	SYSTEM
--	2020-10-15 03:11:57	2EMAL	RLC52-125	KOMMENTAR
Personnr:970326-[redacted] Kön:M	2020-10-15 03:13:58	2EMAL	RLC52-125	KOMMENTAR
FÖRARE AV FORDON. PHILIP Faraghi GILLILAND	2020-10-15 03:13:58	2EMAL	RLC52-125	KOMMENTAR
ZLL12Z, KONTROLLERAD, BÄRBYLEDEN/ÖSTERLEDEN UPPSALA	2020-10-15 03:13:58	2EMAL	RLC52-125	KOMMENTAR
--	2020-10-15 03:14:00	2EMAL	RLC52-125	KOMMENTAR
STOPPET UA	2020-10-15 03:14:06	2EMAL	RLC52-125	KOMMENTAR
--	2020-10-15 03:14:06	2EMAL	RLC52-125	KOMMENTAR
Åtgärdskod: 123, R300	2020-10-15 03:14:16	2EMAL	RLC52-125	ÅTGÄRDSKOD
(RLC)	2020-10-15 03:14:16	2EMAL	RLC52-125	SYSTEM
Gripna Omhä Övr.fb.	2020-10-15 03:24:39	2TOHE	RLC52-121	ÅTGÄRDSKOD
5201-20201015-0038 AVSLUTAD	2020-10-15 03:24:39	2TOHE	RLC52-121	ÅTGÄRDSKOD
Utskriftsorsak:u[redacted]	2022-01-26 09:44:18	2FRWI	PC-709206	SYSTEM

---- Relationer ----

PERSON - FÖRARE AV FORDON.	PHILIP Faraghi GILLILAND
	ZLL12Z, KONTROLLERAD, BÄRBYLEDEN/ÖSTERLEDEN UPPSALA
FORDON - KONTROLLERAT	ZLL12Z SE
	VOLKSWAGEN GOLF PB VIT

Efterfrågad av : 2FRWIHändelserapport / 5201-20201015-0038 / SYS-2020-0160822
Arbetsplats : PC-709206

BÄRBYLEDEN/ÖSTERLEDEN, UPPSALA

---- Patrullaktiviteter ----

21-9100	2020-10-15	03:02:34	[redacted]	Ledig
	BEGÄRT EGET HR RLC52-132 5201-20201015-0038			
21-9100	2020-10-15	03:02:35	[redacted]	Beordrad
	, ,			
21-9100	2020-10-15	03:02:35	[redacted]	Påbörjat uppdrag
	, ,			
21-9100	2020-10-15	03:02:37	[redacted]	Påbörjat uppdrag
	MEDDELANDE SÄNT 031175 EKBOM 0; 0 5201-20201015-0038			
21-9100	2020-10-15	03:02:37	[redacted]	Påbörjat uppdrag
	MEDDELANDE SÄNT 0; 0 5201-20201015-0038			
21-9100	2020-10-15	03:02:52	[redacted]	Påbörjat uppdrag
	BÄRBYLEDEN / ÖSTERLEDEN, NYBY, UPPSALA			
21-9100	2020-10-15	03:10:44	[redacted]	Klar_på_plats
	BÄRBYLEDEN / ÖSTERLEDEN, NYBY, UPPSALA			
21-9100	2020-10-15	03:10:45	[redacted]	Ledig

---- Tilläggstext ----
2020-10-15 03:02:37 SYSTEM SYSAWSRV
HR SKICKAT TILL: 21-9100([redacted]), 21-9100( ): 0; 0

Bilaga

7. Historik reg nr ZLL12Z

Bilaga till PM 2023-03-24 09:26, diarienr 5000-K919695-20

Beskrivning

Enligt Mattias Olsson, handläggare på transportstyrelsen, fordonsinfo, så avregistrerades ZLL12Z 29 oktober 2021 pga export till Danmark.

Transportstyrelsen
701 81 Örebro

Anmälan om avregistrering vid export av svenskregistrerat fordon inom EU/EES

Uppgifter om den registrerade ägaren i Sverige

BCA Vehicle Remarketing AB 556664-5486

Box 5208 15113 Södertälje

08-549 531 40

Uppgifter om köparen utomlands

T4G ONE EUROPE APS

Auktionsvej 8

7120

Vejle Øst

Denmark

Tel: +358 400 868 676

Till vilket annat EU/EES-land har fordonen förts ut:

Denmark

Uppgifter om fordonet

Regnummer	Chassienummer	Regbevis kontrollnummer se bifogad
GZP48G	SJNFAAZE1U0060303	
JKN49J	WAUZZZF22LN093926	
KCW50U	WVWZZZAUZLW803565	
NYM83P	WAUZZZ8V3LA016738	
UGX87N	WAUZZZGB9LR005218	
XYP00H	WAUZZZ8V2KA115680	
ZLL12Z	WVWZZZAUZLW804868	
YFM82T	WDD1186461N078718	

Polisen

PM

Foto nycklar kontroll av ZLL12Z 201016

Signerad av

Signerad datum

Enhet
Region Mitt, Grova brott 2 PO Uppsala

Diarienr
5000-K919695-20

Uppgiftslämnare	Datum	Tid
Forsberg, Stefan	2023-03-28	16:04

Beslag verkställt	Material för analys
Nej	Nej

Mottaget	Mottaget datum	Tid

Sätt på vilket uppgift lämnats

Upprättad av
Stefan Forsberg

Involverade personer	Personnummer/Orgnr	Roll
Faraghi Gilliland, Philip		Berörd person

Uppgiften avser
Foto nycklar kontroll av ZLL12Z 201016

Uppgift

PM se bilaga.

Den 16 oktober 2020 kontrollerades bilen ZLL12Z av polis och i samband med det anträffades nycklar som fotograferades.

Nyckeln, märkt FAE237, spårades av Uppsala Fastighetstjänst. Den kvitterades ut 2019-04-02 av Charlotta Gilliland, mamma till Philip Gilliland. Nyckeln gick till en lägenhet på Lings väg 83 där Charlotta Gilliland var folkbokförd från 2015-09-18 till 2022-02-24.

Nyckeln till höger går ej att härleda (sk Wild system)

Byggbeslag Lås & Säkerhet Uppsala, spårade nyckeln till vänster i bild till en av Rikshems lägenheter på Atterbomsgatan 22, Uppsala (deras objekt nr 689). I kontakt med Rikshems Linda Forsell, uppgav hon att lägenhetsinnehavaren i den aktuella lägenheten sedan 2020-01-01 är Amanda Farhat 950923-[redacted]. (Amanda Farhat heter sedan 2021-04-28 Amanda Wolfer) Den röda taggen kan också härledas till Atterbomsgatan 22 och lgh nr 689. Den gick till det egna trapphuset och tvättstuga (och till dörr i annan byggnad om hyresgästen hade förråd där.) Nyckeln däremot gick till alla trapphus och utrymmen i övrigt, ex källargångar och soprum i området på Atterbomsgatan. (Systemet med nycklar och taggar är numera utbytt)





Philip Gilliland – Q0ZLFZ chattar under natten 20-10-16 där han skriver om hur polisen fotograferat nycklar i en bil samt att han har en Golf hyrbil.

2020-10-16 02:09:33+0200	Q0ZLFZ	Q0ZLFZ, X4XMNT	Bror de är Aina överallt	D-6504
2020-10-16 02:09:41+0200	Q0ZLFZ	Q0ZLFZ, X4XMNT	Vi har lämnat min bil	D-6505
2020-10-16 02:16:43+0200	Q0ZLFZ	Q0ZLFZ, X4XMNT	Dom kom från alla håll	D-6506
2020-10-16 04:33:54+0200	Q0ZLFZ	Q0ZLFZ, X4XMNT	Lungt nu	D-6507
2020-10-16 04:34:00+0200	Q0ZLFZ	Q0ZLFZ, X4XMNT	Kom helikopter	D-6508
2020-10-16 05:34:01+0200	Q0ZLFZ	Q0ZLFZ, X4XMNT	Jävla fitt grej	D-6509
2020-10-16 05:34:10+0200	Q0ZLFZ	Q0ZLFZ, X4XMNT	Dom hämta helikopter	D-6510
2020-10-16 05:34:16+0200	Q0ZLFZ	Q0ZLFZ, X4XMNT	O öppnade bilen	D-6511
2020-10-16 05:35:18+0200	Q0ZLFZ	Q0ZLFZ, X4XMNT	Du vet man kan ju stoppa in luftkudde mellan bilen o dörren sen ta ner typ skoho o öppna handtaget, på nya bilar och dom flesta de går ej o öppna	D-6512
2020-10-16 05:35:30+0200	Q0ZLFZ	Q0ZLFZ, X4XMNT	Testade låsa och öppna dörren de gick	D-6513
2020-10-16 05:36:10+0200	Q0ZLFZ	Q0ZLFZ, X4XMNT	Dom hade försökt gjort de snyggt men en nyckel hade dom missat o lagt tillbaka den låg på sätet dom har fotat den	D-6514

2020-10-16 05:36:36+0200	Q0ZLFZ	Q0ZLFZ, X4XMNT	Haha dom kan få spåra nycklarna	D-6515
2020-10-16 05:36:44+0200	Q0ZLFZ	Q0ZLFZ, X4XMNT	Min golf hyrbil	D-6516
2020-10-16 05:37:02+0200	Q0ZLFZ	Q0ZLFZ, X4XMNT	Har typ 6 olika	D-6517
2020-10-16 05:37:28+0200	Q0ZLFZ	Q0ZLFZ, X4XMNT	Haha dom fotade meningslösa nycklar	D-6518
2020-10-16 05:38:03+0200	Q0ZLFZ	Q0ZLFZ, X4XMNT	3 av dom var nån orres nycklar som key japp va o tog alla nycklar från hans hem för han hade garage nyckel	D-6519
2020-10-16 05:38:10+0200	Q0ZLFZ	Q0ZLFZ, X4XMNT	Sen de va nycklar till familjen	D-6520

Personnummer	19950923-[redacted]
Födelsedatum	1995-09-23, 27 år
Namn	Wolfer, AMANDA Maria Louise
Mellannamn	
Efternamn	Wolfer
Förnamn	AMANDA Maria Louise
Kön	Kvinna
Civilstånd	Skild 2019-06-18
Folkbokföringsadress	ATTERBOMSGATAN 22 LGH 1202 75430 UPPSALA
Folkbokföringsdatum	2020-01-02
Folkbokföringslän	03 UPPSALA
Folkbokföringskommun	80 UPPSALA
Folkbokföringsdistrikt	215155 VAKSALA
Födelsehemort	VAKSALA
Födelselän	03 UPPSALA
Medborgarskap	1995-09-23 SVERIGE

CERTEGO

Nyckelkvittenskort

Bostadsrättsförening: BRF LING

Tillträde:

Namn:	Person nr:	Lgh nr:
Gilliland, Charlotta	[redacted]	200

Adress:	Tel:
Lings Väg 83	

Objekt	System	Märkning	Antal	Datum	Kvitteras
Bostadsrätt	FAE237	4B12 1-4	4	20190402	Gilliland
Låsbyte					
Förråd					
Servicenyckel					
Bokningskolv					
Bokningsnyckel					
Postfack					
Passagebricka					

Signatur utlämnare:

I samband med att jag kvitterar ut nycklar samtycker jag till att Certego AB lagrar, sparar och bearbetar de lämnade personuppgifterna.

Uppgifterna som lämnas på denna blankett kommer att behandlas i enlighet med gällande avtal för tjänsten.

Vid avflytt skall samtliga nycklar återlämnas till den enligt avtal ansvarige för tjänsten.

Uppsala 2019 04 02 Namnteckning Gilliland

Namn textas.....

Polisen

[redacted]

[redacted]

Rubrik	5201-20201016-0054
Källa	[redacted]
Antal bilagor	[redacted]
Inhämtad	2020-10-16 (fredag), kl --.--
Avsändare	[redacted]

[redacted]

Detaljer kring HR 5201-20201016-0054 som fångades upp från nattpatrullerna innan de skulle gå hem från nattpasset:

Under natten anträffas en stulen Volvo i Stenhagen ett par hundra meter från där den stals, SOT558.

Senare gör patrullen fordonsstoppet enligt HR. Där är bilderna tagna.

[redacted]

Gilliland blev stoppad med Mardin Mustafa tidigare under kvällen.

[redacted]

Polisen

[redacted]

[redacted]

[redacted]

[redacted]

[redacted]

ZLL12Z är registrerad till 556084-0984 EUROPEISK BILUTHYRNING AKTIEBOLAG BOX 90306 120 25 STOCKHOLM [redacted]

Personer

19970326[redacted] Gilliland, PhilipFaraghi. [redacted], GÄVLE

20010115[redacted] Alkesh, Muhammed Wais.

19950624[redacted] Mostafa, Mardin Khesro. [redacted], UPPSALA

Fordon

ZLL12Z VOLKSWAGEN, VW GOLF, Vit (Ljus), Personbil, Sverige
Ägare: 5560840984 EUROPEISK BILUTHYRNING AKTIEBOLAG

HSD867 AUDI A4 AVANT 2.0 TDI, Svart (Mörk), Personbil, Sverige
Ägare: 970326[redacted] FARAGHI GILLILAND, PHILIP

[redacted]

Polisen

[redacted]

[redacted]

Bilagor:

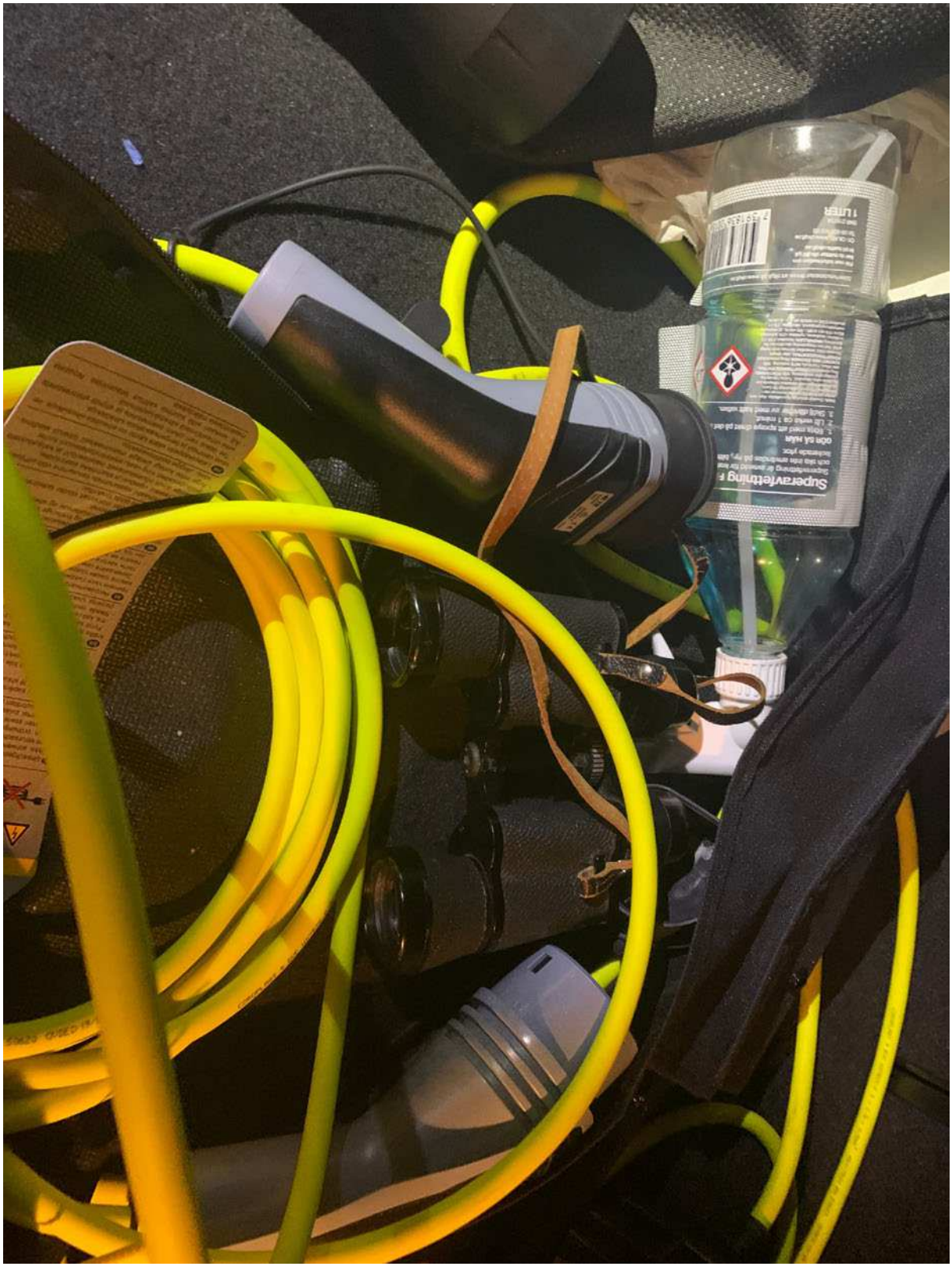

1.

Polisen

[redacted]

[redacted]

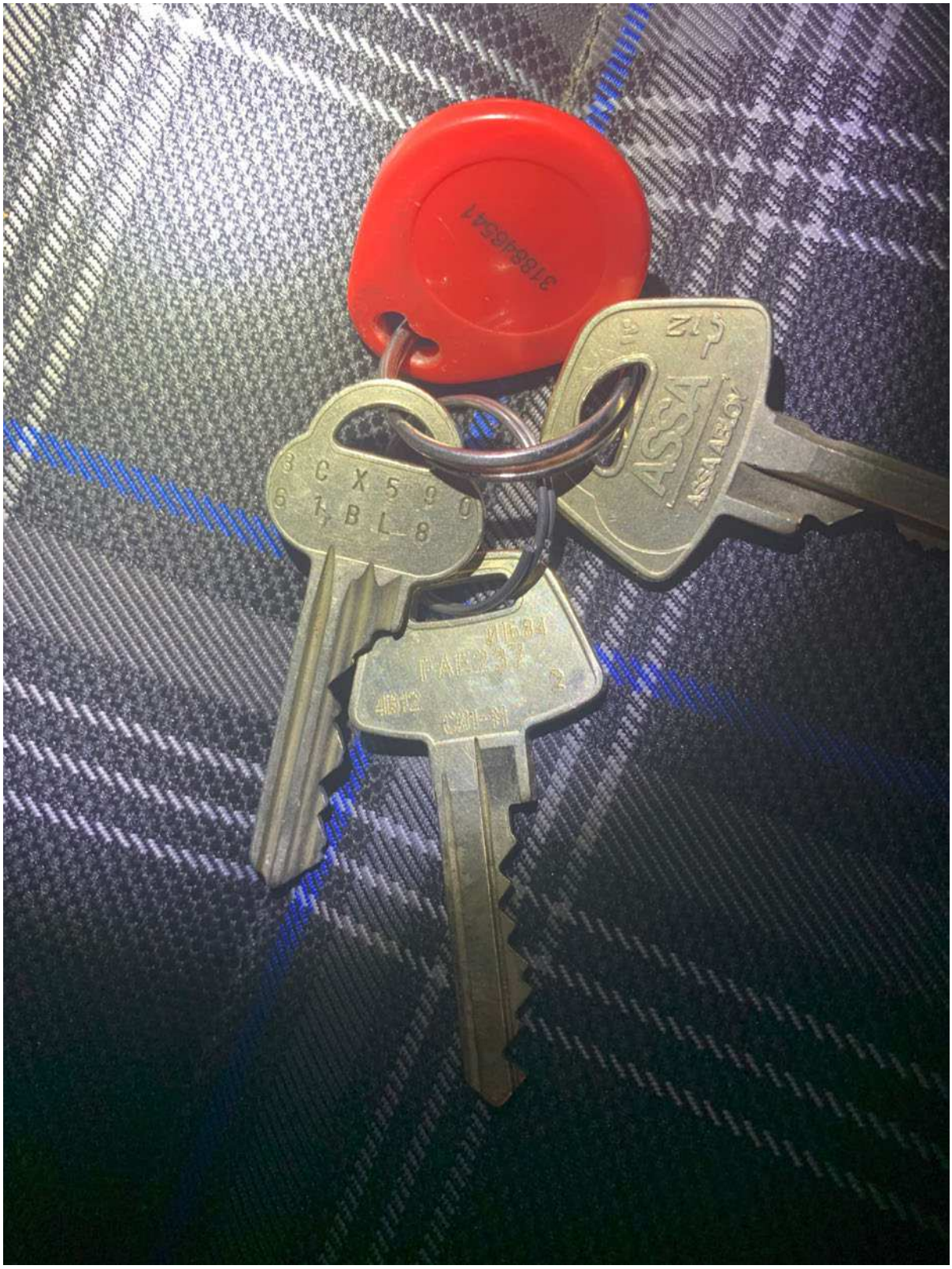

2.

Polisen

[redacted]

[redacted]

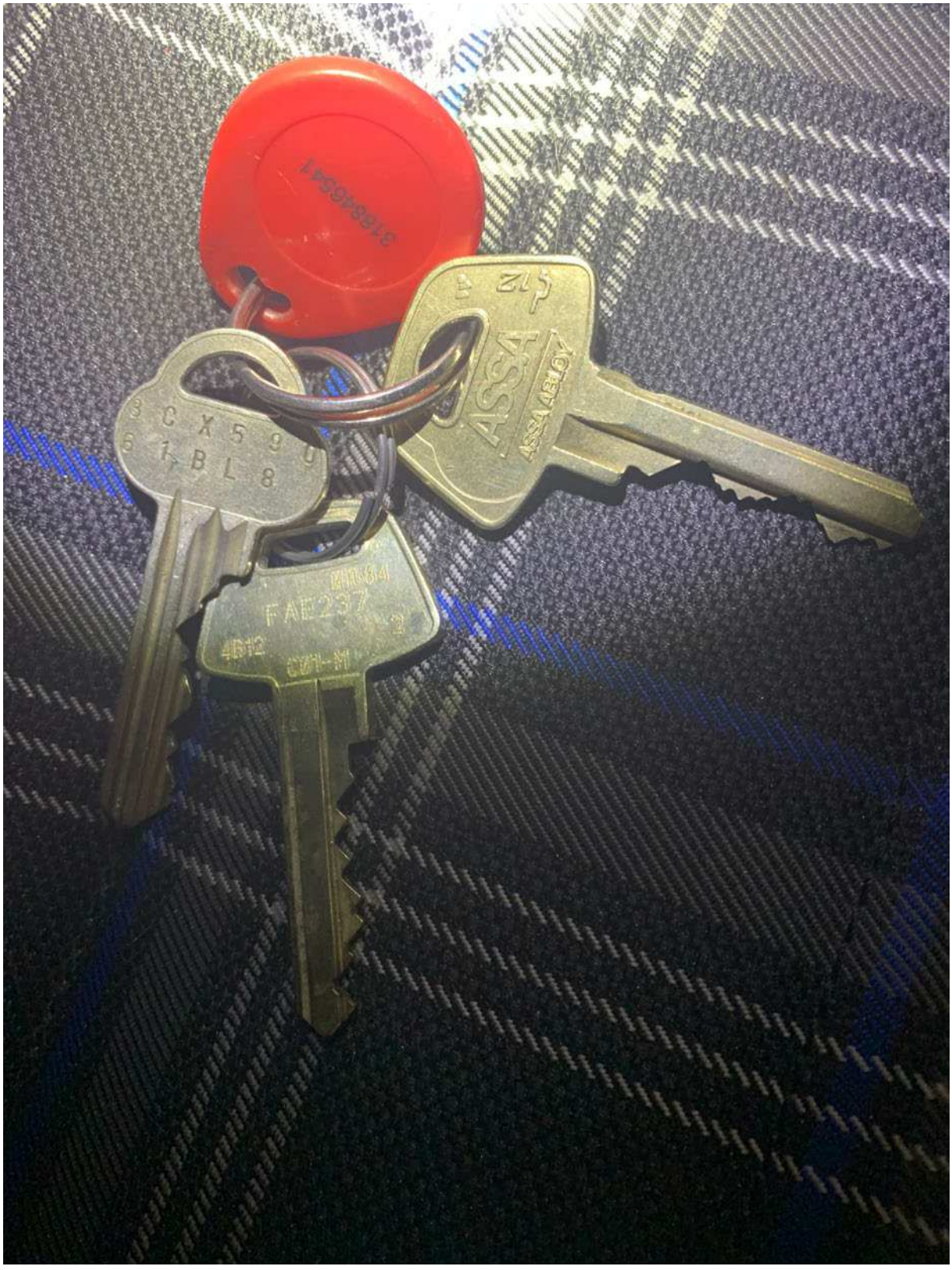

3.

Polisen

[redacted]

[redacted]



4.

Polisen

[redacted]

[redacted]

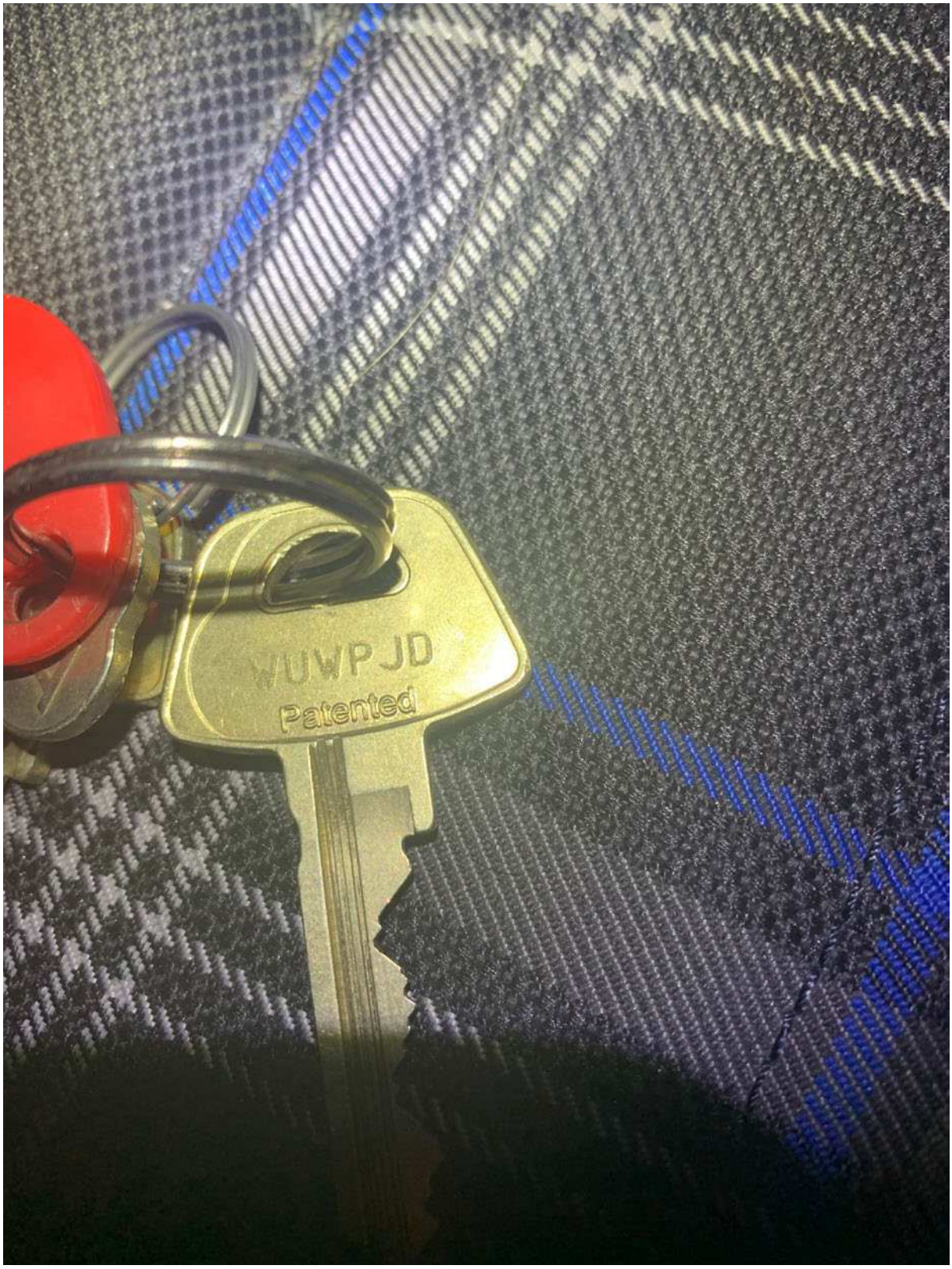

5.

Polisen

PM

BFB361 och Babylon

Signerad av

Signerad datum

Enhet
Region Mitt, Grova brott 2 PO Uppsala

Diarienr
5000-K919695-20

Uppgiftslämnare	Datum	Tid
Forsberg, Stefan	2023-03-30	12:53

Beslag verkställt	Material för analys
Nej	Nej

Mottaget	Mottaget datum	Tid

Sätt på vilket uppgift lämnats

Upprättad av
Thomas Mineur

Uppgiften avser
PM angående Audi SQ5 med regnr BFB361

Uppgift

BFB361 Audi SQ5

Baran Arslan 940815- stod som ägare till en Audi SQ5 2019-11-21 till 2021-03-12 med reg nr BFB361. Vid koll med Audi i Gävle, Anton Lundqvist, lämnades bilen in där i slutet av november 2020. (Inte i mitten av september alltså)

AH skriver vid 19 tiden 200914 om Babylon. PG undrar om man kan se parkeringen bra från föreningen.



I Uppsala, på Björkgatan 65 finns en förening som heter Babylon, den står som coffee shop på Google maps, det skulle kunna vara den som de syftar på i chat. (dock oklart hur länge den har funnits där)

Polisen

PM

Chattmeddelande angående blå BMW

Signerad av

Signerad datum

Enhet	Diarienr
Region Mitt, Grova brott 2 PO Uppsala	5000-K919695-20

Uppgiftslämnare	Datum	Tid
Backlund, Charlotte	2023-03-30	14:12

Beslag verkställt	Material för analys
Nej	Nej

Mottaget	Mottaget datum	Tid

Sätt på vilket uppgift lämnats

Upprättad av
Charlotte Backlund

Uppgiften avser

Uppgift

Undertecknad fick i uppgift att kontrollera HR kopplat till chatmeddelande från Q0ZLFZ den 3/11-20 kl.21.46 där han skriver "Sabri o dom åker runt en blå äldre bmw 3 serie sedan". Undertecknad har kontrollerat HR och uppgifter i durtvå samt fordon kopplade till nära familjemedlemmar på både målsägande Almasri samt Sabri utan att hitta någon bil som matchar beskrivningen i chattmeddelandet.

I tjänsten,
/PA Charlotte Backlund.

Polisen

PM

Användare av Sky ECC ID EFXDP0

Signerad av

Signerad datum

Enhet
Region Mitt, Grova brott 2 PO Uppsala

Diarienr
5000-K919695-20

Uppgiftslämnare	Datum	Tid
Krantz, Birgitta	2023-01-08	18:17

Beslag verkställt	Material för analys
Nej	Nej

Mottaget	Mottaget datum	Tid

Sätt på vilket uppgift lämnats

Upprättad av
Birgitta Krantz

Uppgiften avser
Pm gällande användare av Sky ECC ID EFXDP0

Uppgift
Se bilaga.

2020-09-26

I chattmaterial 2020-09-26 skriver Hamad-EXFDP0 till Sarikaya-X4XMNT att ge grabbarna ”mackan” (Makarov-pistol) och att hans lillebror har en Sig Sauer (pistol).

Message Timestamp	Message From Id	Chat Title	Message	Nr
2020-09-26 01:46:33+0200	EFXDP0	EFXDP0, X4XMNT	Bror e d launa ge grabbarna mackan, dom har ju volvon	D-2962
2020-09-26 01:47:14+0200	EFXDP0	EFXDP0, X4XMNT	Iaf man han har sigge	D-2963
2020-09-26 01:47:25+0200	EFXDP0	EFXDP0, X4XMNT	Min lillebrorsha	D-2964
2020-09-26 01:47:49+0200	EFXDP0	EFXDP0, X4XMNT	Eller ska den sparas till fettot	D-2965
2020-09-26 02:16:03+0200	EFXDP0	EFXDP0, X4XMNT	D den , ja tänker vi kommer inte använda båda	D-2967
2020-09-26 02:16:25+0200	EFXDP0	EFXDP0, X4XMNT	Ja ska försöka lösa go på sigge	D-2968

Ahmed Hamad har två yngre bröder, Hasan och Farid Hamad.

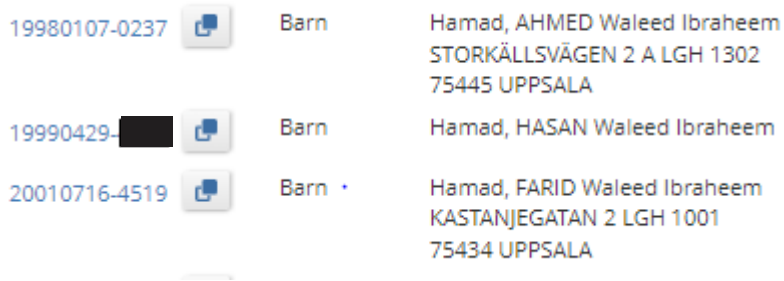

Hasan Hamad frihetsberövades i januari 2020 i ett annat ärende och påbörjade ett fängelsestraff 2020-09-17.

Farid Hamad var inte frihetsberövad under aktuell tidsperiod vilket talar för att det är Farid Hamad som benämns som lillebror i ovan chatt.

Enligt vad Hamad-EFXDP0 skriver i ovan chatt görs tolkningen att Farid Hamad ska inneha en Sig Sauer och han omnämns i mordplanerna mot mä Mohammed Almassri.

2020-09-28

Kl 02:00 kontrollerades pb ZLL12Z (vit VW Golf) som stod parkerad efter en grusväg på Järbovägen, LV541 i Jäderfors. Ca 30-40 m från bilen anträffades en stulen MC med regnr RJE868 (röd Kawasaki) med varmt avgasrör.

4 personer kontrollerades på platsen:

Förare: Philip Gilliland

Passagerare: Farid Hamad, Anmar Firas Sabah, Samuel Johansson

Förhör hölls med samtliga på platsen, misstänkta för olovligt brukande.

I förhör med Farid framgår att han bar skyddsväst vid kontrollen.

Förhör med Hamad, Farid Waleed Ibraheem; 2020-09-28 06:31 diarienr: 5000-K1183024-20

Du har skyddsväst på dig varför det?
Ja varför inte ha det på sig

Varför är MC n där ni stod då?
Jag vet inte.

Kontrollen påvisar att Farid Hamad umgicks med Philip Gilliland och Anmar Sabah och de blev misstänkta i samma ärende dagen innan Ahmed Hamad frihetsberövades.

2020-09-29 frihetsberövades Ahmed Hamad i K1192631-20 med initiala misstankar om utpressning, misshandel och människorov.

2020-10-02

I chattmaterial mellan okänd-OVJKKZ och Hamad-EFXDP0 frågar okänd-OVJKKZ om han är ute igen och om det är hans lillebror som skriver. Okänd-OVJKKZ frågar om ”brorsan” fortfarande sitter, om det är misshandel eller olaga tvång och utpressning samt om han är fortsatt häktad. Okänd-OVJKKZ frågar efter ”ibbe” och ber Hamad-EFXDP0 att hälsa honom att det är ”greken” som köpte T-shirts av ”ibbe” och ”som kom med Ahmed”.

Message Timestamp	Message From Id	Chat Title	Message	Nr
2020-10-02 00:27:21+0200	OVJKKZ	EFXDP0, OVJKKZ	Vem?	D-3875
2020-10-02 16:22:20+0200	OVJKKZ	EFXDP0, OVJKKZ	Är du ute igen bror?	D-3964
2020-10-02 16:25:04+0200	OVJKKZ	EFXDP0, OVJKKZ	Hans lille bror eller?	D-3966
2020-10-02 16:27:51+0200	OVJKKZ	EFXDP0, OVJKKZ	Nä de är Greken	D-3972
2020-10-02 16:28:39+0200	OVJKKZ	EFXDP0, OVJKKZ	Sitter brosan fortfarande eller	D-3973
2020-10-02 16:43:46+0200	OVJKKZ	EFXDP0, OVJKKZ	Okej va säger dom då	D-3977
2020-10-02 16:44:22+0200	OVJKKZ	EFXDP0, OVJKKZ	Är de misshandel eller är de olaga tvång samt utpressning?	D-3978
2020-10-02 16:45:48+0200	OVJKKZ	EFXDP0, OVJKKZ	Ok och dom fortsatte häkta han asså	D-3981
2020-10-02 16:46:20+0200	OVJKKZ	EFXDP0, OVJKKZ	Fucking horungen han som gola, vill åka knulla på han, men han kommer bara gola igen	D-3983
2020-10-02 16:46:31+0200	OVJKKZ	EFXDP0, OVJKKZ	Är ibbe tbx nu eller?	D-3984
2020-10-02 16:47:41+0200	OVJKKZ	EFXDP0, OVJKKZ	Fråga han om de finns kläder inne	D-3986
2020-10-02 16:47:55+0200	OVJKKZ	EFXDP0, OVJKKZ	T shirt mösa tröjor	D-3987
2020-10-02 16:48:59+0200	OVJKKZ	EFXDP0, OVJKKZ	Okej fråga ibbe om jag kan komma själv till er idag eller imorgon	D-3992
2020-10-02 16:49:34+0200	OVJKKZ	EFXDP0, OVJKKZ	Säg de greken som köpte T shirts förut från dig	D-3994
2020-10-02 16:49:46+0200	OVJKKZ	EFXDP0, OVJKKZ	Som kom med Ahmed	D-3995
2020-10-02 17:14:36+0200	OVJKKZ	EFXDP0, OVJKKZ	Okej ska kolla om ja löser en bil ingen svarar helt plötsligt	D-4003
2020-10-02 17:14:49+0200	OVJKKZ	EFXDP0, OVJKKZ	Hahaha alltid så när man ska någonstans	D-4004
2020-10-02 17:58:49+0200	OVJKKZ	EFXDP0, OVJKKZ	Bror	D-4011
2020-10-02 17:58:58+0200	OVJKKZ	EFXDP0, OVJKKZ	Är i Gränby nu vart ska ja komma	D-4012

2020-10-02 18:01:49+0200	OVJKKZ	EFXDP0, OVJKKZ	A bror	D-4013
2020-10-02 20:20:50+0200	OVJKKZ	EFXDP0, OVJKKZ	Bror säg till ibbe har löst en kille som tar ut cashen i Turkiet	D-4051
2020-10-02 20:21:28+0200	OVJKKZ	EFXDP0, OVJKKZ	Ska kolla procenten på den	D-4052
2020-10-02 20:22:16+0200	OVJKKZ	EFXDP0, OVJKKZ	Säg till han å inte säga till någon att ja å han gör afärer bättre när folk inte vet man är vänner man får höra mycket mer i stan då 😂😂	D-4053
2020-10-03 01:13:14+0200	OVJKKZ	EFXDP0, OVJKKZ	Okej är med han imorgon igen ska fråga då	D-4195

Eftersom Hasan Hamad satt frihetsberövad i aktuell tidsperiod talar detta för att den lillebror som okänd-OVJKKZ skriver till i ovan chatt är Farid Hamad.

Ahmed har en äldre bror som heter Ibrahim Hamad och som har kallats för ”ibbe”. Han gjorde ett namnbyte 2019-04-10 till AMIR Habib Hamad. Han var inte frihetsberövad i aktuell tidsperiod.



Aviserat förändringsdatum: 2019-04-10

Avser:	Namn från:	Namn till:
19950909[redacted]	Hamad, IBRAHIM Waleed Ibraheem	Hamad, AMIR Habib

Okänd- OVJKKZ visar med sina meddelanden att han har vetskap om att Ahmed Hamad har frihetsberövats och vilka brott detta gällde. Han presenterar sig som greken som kom med Ahmed samt att han köpt T-shirts av ”ibbe”. Detta talar för att det är Ahmed Hamad som okänd-OVJKKZ söker kontakt med och som ska vara användare av Sky ECC ID EFXDP0.

Ovan material och omständigheter talar för att det är Farid Hamad som tar över användandet av SkyECC ID EFXDP0 efter att hans bror Ahmed Hamad frihetsberövas 2020-09-29. Det visar även att Farid Hamad har ett umgänge med både Gilliland och Sabah i brottsligt sammanhang innan Ahmed Hamad frihetsberövas.

Se bilaga gällande HR 5201-20200928-0034 och HR5201-20200928-0029, förhör med Farid Hamad.

2022-01-26 KC-POLIS SIDA 1
09:40:57
Efterfrågad av : 2FRWIHändelserapport / 5201-20200928-0034 / SYS-2020-0151280
Arbetsplats : PC-709206

2020-09-28 02:19:32 (0809) MFORDON ANTRÄFFAT STULET Nivå 4 :GÄSTRIKL
Prioritet :(3) 3 NÄRTID Anmälningssätt:EGET Områdeskod:520310 (6728199,1548093)
Åtgärdskod (1 - 6):101/108/109/R300/ /
Operatörs Tjg.nr :015566 Scenario:GRUND -RLC52-114
Operatörs Tjg.nr :015566 -RLC52-114
Ansvarig patrull: Tjg.nr 1:069054

---- Adressinformation ----
LV541 SANDVIKEN-JÄRBO
JÄDERFORS, JÄDERFORS, SANDVIKEN, 81191 Plats/Info:
[X] Aktuellt Adressregister:

---- Anmälare, detaljer ----
Efternamn/Förnamn:EGET [ ] Kontakta
Adress :, [?] Media
26-1130
, ,

----Datum/tid information ----

Påbörjad HR	2020-09-28	02:19:32
Parkerad	2020-09-28	02:19:46
Registrerad	2020-09-28	02:20:15
Knuten		
Beordrad	2020-09-28	02:21:48
Påbörjat uppdrag	2020-09-28	02:21:52
Klar på plats		
Frihetsberövad		
Arbete pågår		
Återöppnad	2020-09-28	04:52:57
Klar	2020-09-28	04:52:57
Åtgärdskodad	2020-09-28	04:59:50
Avslutad	2020-09-28	05:24:32

---- Kommentarer ----

Händelsen Parkerad	2020-09-28	02:19:58 2ANBE	RLC52-114	SYSTEM
Händelsen Aktiverad	2020-09-28	02:20:15 2ANBE	RLC52-114	SYSTEM
Färg:MRÖD Fabrikat:KAWASAKI	2020-09-28	02:21:02 2ANBE	RLC52-114	KOMMENTAR
ANTRÄFFAD STULEN RJE868	2020-09-28	02:21:02 2ANBE	RLC52-114	KOMMENTAR
ANTRÄFFAD LV 541 SANDVIKEN	2020-09-28	02:21:02 2ANBE	RLC52-114	KOMMENTAR
Länkad Till Händelse 5201-20200928-0029	2020-09-28	02:21:21 2ANBE	RLC52-114	SYSTEM
26-1130 BEORDRAD VIA DRAG/SLÄPP	2020-09-28	02:21:48 2ANBE	RLC52-114	SYSTEM
26-1130 Påbörjat uppdrag	2020-09-28	02:21:52 2ANBE	RLC52-114	SYSTEM
26-1130: BÄRGARE PÅ VÅR BEKOSTNAD.	2020-09-28	02:58:44 2LIST	RLC52-113	KOMMENTAR
-	2020-09-28	02:58:44 2LIST	RLC52-113	KOMMENTAR
X ASSISTANCEKÅREN SANDVIKEN FORDON BÄRGARE	2020-09-28	03:01:00 2LIST	RLC52-113	SYSTEM
RJE868	2020-09-28	03:01:00 2LIST	RLC52-113	SYSTEM
-	2020-09-28	03:01:02 2LIST	RLC52-113	KOMMENTAR
Färg:VIT Fabrikat:VOLKSWAGEN Modell:GOLF	2020-09-28	03:20:10 2REKA	RLC52-126	KOMMENTAR
Landskod:SE Typ:PB				
KONTROLLERAT ZLL12Z SE	2020-09-28	03:20:11 2REKA	RLC52-126	KOMMENTAR
KOLL I ANSLUTNING AV STULEN MC RJE868, LV541 JÄDERFORS	2020-09-28	03:20:11 2REKA	RLC52-126	KOMMENTAR
-	2020-09-28	03:20:12 2REKA	RLC52-126	KOMMENTAR
PTRL ÅKER PÅ JÄRBOVÄGEN, ZLL12Z STÅR PARKERAD EFTER EN GRUSVÄG. CA 30-40 M FRÅN BILEN LIGGER DEN STULNA MOTORCYKELN, AVGASRÖRET VAR FORTFARANDE VARMT PÅ MOTORCYKELN	2020-09-28	03:20:58 2REKA	RLC52-126	KOMMENTAR
PASSAGERAREN SAMUEL KOMMER ÄVEN UT FRÅN SKOGEN ISM DETTA	2020-09-28	03:21:17 2REKA	RLC52-126	KOMMENTAR
-	2020-09-28	03:21:18 2REKA	RLC52-126	KOMMENTAR
SAMTLIGA INLAGDA PERSONER DELGIVNA OM MISSTANKE FÖR OLOVLIGT BRUKANDE, FÖRHÖR MED SAMTLIGA PPL	2020-09-28	03:21:36 2REKA	RLC52-126	KOMMENTAR
-	2020-09-28	03:21:37 2REKA	RLC52-126	KOMMENTAR
MOTORCYKELN TAS I BESLAG	2020-09-28	03:21:41 2REKA	RLC52-126	KOMMENTAR
-	2020-09-28	03:21:41 2REKA	RLC52-126	KOMMENTAR

Efterfrågad av : 2FRWIHändelserapport / 5201-20200928-0034 / SYS-2020-0151280
Arbetsplats : PC-709206

Färg:MRÖD Fabrikat:KAWASAKI	2020-09-28 03:21:56	2REKA	RLC52-126	KOMMENTAR
BESLAGTAGET RJE868	2020-09-28 03:21:56	2REKA	RLC52-126	KOMMENTAR
EFTERSÖKT STULEN, ANTRÄFFAD LV 541 SANDVIKEN	2020-09-28 03:21:56	2REKA	RLC52-126	KOMMENTAR
-	2020-09-28 03:22:01	2REKA	RLC52-126	KOMMENTAR
UND FLAGGA SATT	2020-09-28 03:22:04	2REKA	RLC52-126	SYSTEM
-	2020-09-28 03:22:06	2REKA	RLC52-126	KOMMENTAR
Personnr:970326-8194 Kön:M	2020-09-28 03:23:01	2REKA	RLC52-126	KOMMENTAR
MISSTÄNKT PHILIP Faraghi GILLILAND	2020-09-28 03:23:02	2REKA	RLC52-126	KOMMENTAR
MT OLOVLIGT BRUKANDE AV MC, FÖRARE PB ZLL12Z, LV541 JÄDERFORS	2020-09-28 03:23:02	2REKA	RLC52-126	KOMMENTAR
-	2020-09-28 03:23:03	2REKA	RLC52-126	KOMMENTAR
Personnr:990731-1238 Kön:M	2020-09-28 03:23:33	2REKA	RLC52-126	KOMMENTAR
MISSTÄNKT Anmar Firas Sabah	2020-09-28 03:23:34	2REKA	RLC52-126	KOMMENTAR
MT OLOVLIGT BRUKANDE AV MC, PASSAGERARE PB ZLL12Z, LV541 JÄDERFORS	2020-09-28 03:23:34	2REKA	RLC52-126	KOMMENTAR
-	2020-09-28 03:23:36	2REKA	RLC52-126	KOMMENTAR
Personnr:010823-[redacted] Kön:M	2020-09-28 03:24:03	2REKA	RLC52-126	KOMMENTAR
MISSTÄNKT Samuel Thomas JOHANSSON	2020-09-28 03:24:04	2REKA	RLC52-126	KOMMENTAR
MT OLOVLIGT BRUKANDE AV MC, PASSAGERARE PB ZLL12Z, LV541 JÄDERFORS	2020-09-28 03:24:04	2REKA	RLC52-126	KOMMENTAR
-	2020-09-28 03:24:06	2REKA	RLC52-126	KOMMENTAR
Personnr:010716-4519 Kön:M	2020-09-28 03:24:36	2REKA	RLC52-126	KOMMENTAR
MISSTÄNKT Farid Waleed Ibraheem Hamad	2020-09-28 03:24:36	2REKA	RLC52-126	KOMMENTAR
MT OLOVLIGT BRUKANDE AV MC, PASSAGERARE PB ZLL12Z, LV541 JÄDERFORS	2020-09-28 03:24:36	2REKA	RLC52-126	KOMMENTAR
-	2020-09-28 03:24:38	2REKA	RLC52-126	KOMMENTAR
26-1130: BÄRGAREN VARIT PÅ PLATS OCH KOMMER KÖRA TILL GÄVLE. PTR FÖLJER MED TILL GÄVLE FÖR ATT LÅSA UPP. PTR KOMMER EJ STYRA TILLBAKA TILL SANDVIKEN EFTER, UTAN AVRAPPA I GÄVLE.	2020-09-28 04:38:18	2LIST	RLC52-113	KOMMENTAR
-	2020-09-28 04:38:18	2LIST	RLC52-113	KOMMENTAR
26-1130 PATRULLEN OMPRIORITERAD 5201-20200928-0060	2020-09-28 04:52:58	2REKA	RLC52-126	SYSTEM
Åtgärdskod: 101, 108, 109, R300	2020-09-28 04:59:50	2REKA	RLC52-126	ÅTGÄRDSKOD
(RLC)	2020-09-28 04:59:50	2REKA	RLC52-126	SYSTEM
Gripna Omhä Övr.fb.	2020-09-28 05:24:31	2JONA	RLC52-111	ÅTGÄRDSKOD
5201-20200928-0034 AVSLUTAD	2020-09-28 05:24:31	2JONA	RLC52-111	ÅTGÄRDSKOD
UTSKRIFTSORSAK: UTREDNING	2021-03-18 14:26:47	2LIOH	SYSWEBSTM	SYSTEM
Utskriftsorsak:u0067959	2022-01-26 09:40:57	2FRWI	PC-709206	SYSTEM

---- Relationer ----

HÄNDELSE -	5201-20200928-0029 LÄNKADE AV OPERATÖR: 2ANBE
EXTERN KONTAKT - REL. TILL	X ASSISTANCEKÅREN SANDVIKEN FORDON BÄRGARE RJE868
PERSON - MISSTÄNKT	PHILIP Faraghi GILLILAND MT OLOVLIGT BRUKANDE AV MC, FÖRARE PB ZLL12Z, LV541 JÄDERFORS
PERSON - MISSTÄNKT	Samuel Thomas JOHANSSON MT OLOVLIGT BRUKANDE AV MC, PASSAGERARE PB ZLL12Z, LV541 JÄDERFORS
PERSON - MISSTÄNKT	Farid Waleed Ibraheem Hamad MT OLOVLIGT BRUKANDE AV MC, PASSAGERARE PB ZLL12Z, LV541 JÄDERFORS
PERSON - MISSTÄNKT	Anmar Firas Sabah MT OLOVLIGT BRUKANDE AV MC, PASSAGERARE PB ZLL12Z, LV541 JÄDERFORS
FORDON - BESLAGTAGET	RJE868 KAWASAKI MRÖD EFTERSÖKT STULEN, ANTRÄFFAD LV 541 SANDVIKEN
FORDON - KONTROLLERAT	ZLL12Z SE VOLKSWAGEN GOLF PB VIT KOLL I ANSLUTNING AV STULEN MC RJE868, LV541 JÄDERFORS

---- Patrullaktiviteter ----

26-1130	2020-09-28	02:21:48	060653	043901	Beordrad
	LV541 SANDVIKEN-JÄRBO, JÄDERFORS, JÄDERFORS, SANDV				
26-1130	2020-09-28	02:21:51	060653	043901	Beordrad
	MEDDELANDE SÄNT 043901 [redacted] LV541 SANDVIKEN-JÄRBO; J				

Efterfrågad av : 2FRWIHändelserapport / 5201-20200928-0034 / SYS-2020-0151280
Arbetsplats : PC-709206

26-1130	2020-09-28	02:21:51	060653	043901	Beordrad
	MEDDELANDE SÄNT 060653 [redacted] LV541 SANDVIKEN-JÄRBO; JÄDERF				
26-1130	2020-09-28	02:21:51	060653	043901	Beordrad
	MEDDELANDE SÄNT LV541 SANDVIKEN-JÄRBO; JÄDERFORS, JÄDERFO				
26-1130	2020-09-28	02:21:52	060653	043901	Påbörjat uppdrag
	LV541 SANDVIKEN-JÄRBO, JÄDERFORS, JÄDERFORS, SANDV				
26-1130	2020-09-28	04:52:55	060653	043901	Ledig
	PATRULLEN HAR TAGITS BORT 5201-20200928-0034				
26-1130	2020-09-28	04:52:57	060653	043901	Ledig
	PATRULLEN OMPRIORITERAD5201-20200928-0060 5201-20200928-0034				

---- Tilläggstext ----
2020-09-28 02:21:51 SYSTEM SYSAWSRV
HR SKICKAT TILL: 26-1130(043901 [redacted]), 26-1130(060653 [redacted]),
26-1130( ): LV541 SANDVIKEN-JÄRBO; JÄDERFORS, JÄDERFORS, SANDVIKEN;
MFORDON ANTRÄFFAT STULET; MFORDON ANTRÄFFAT STULET; EGET; 6728199;
1548093

Polismyndigheten
Tänk på sekretess vid utlämnande
TÄNK PÅ SEKRETESSEN INNAN DU LÄMNAR UT HR TILL ALLMÄNHETEN

2022-01-26 KC-POLIS SIDA 1
09:40:57
Efterfrågad av : 2FRWIHändelserapport / 5201-20200928-0029 / SYS-2020-0151275
Arbetsplats : PC-709206

2020-09-28 02:00:32 (8001) KONTROLL PERSON/FORDON Nivå 4 :GÄSTRIKL
Prioritet :(3) 3 NÄRTID Anmälningssätt:EGET Områdeskod:520310 (6727749,1548780)
Åtgärdskod (1 - 6):100/ / / / /
Operatörs Tjg.nr :069054 Scenario:GRUND -RLC52-126
Operatörs Tjg.nr :069054 -RLC52-126
Ansvarig patrull: Tjg.nr 1:040012

---- Adressinformation ----

JÄRBOVÄGEN, JÄDERFORS, SANDVIKEN, 81191 Plats/Info:
[X] Aktuellt Adressregister:

---- Anmälare, detaljer ----
Efternamn/Förnamn:, [ ] Kontakta
Adress :, [?] Media
26-1130
, ,

----Datum/tid information ----

Påbörjad HR	2020-09-28	02:00:32
Parkerad	2020-09-28	02:00:32
Registrerad	2020-09-28	02:00:32
Knuten	2020-09-28	03:59:40
Beordrad	2020-09-28	02:00:32
Påbörjat uppdrag	2020-09-28	02:00:32
Klar på plats	2020-09-28	03:34:12
Frihetsberövad		
Arbete pågår		
Återöppnad		
Klar	2020-09-28	03:59:50
Åtgärdskodad		
Avslutad	2020-09-28	04:00:33

---- Kommentarer ----

26-1130 BEGÄRT EGET HR	2020-09-28 02:00:32	2REKA	RLC52-126	SYSTEM
26-1130 Påbörjat uppdrag	2020-09-28 02:00:32	2REKA	RLC52-126	SYSTEM
-	2020-09-28 02:00:45	2REKA	RLC52-126	KOMMENTAR
Färg:VIT Fabrikat:VOLKSWAGEN Modell:GOLF	2020-09-28 02:01:14	2REKA	RLC52-126	KOMMENTAR
Landskod:SE Typ:PB				
KONTROLLERAT ZLL12Z SE	2020-09-28 02:01:15	2REKA	RLC52-126	KOMMENTAR
JÄRBOVÄGEN JÄDERFORS	2020-09-28 02:01:15	2REKA	RLC52-126	KOMMENTAR
-	2020-09-28 02:01:16	2REKA	RLC52-126	KOMMENTAR
UND FLAGGA SATT	2020-09-28 02:01:18	2REKA	RLC52-126	SYSTEM
26-1100 BEORDRAD VIA DRAG/SLÄPP	2020-09-28 02:03:56	2LIST	RLC52-113	SYSTEM
26-1100 Påbörjat uppdrag	2020-09-28 02:08:24	SYSTEM	SYSAWSRV	RAKEL
*******	2020-09-28 02:15:54	2ANBE	RLC52-114	KOMMENTAR
26-1130 ANTRÄFFAT EN STULEN MC	2020-09-28 02:16:04	2ANBE	RLC52-114	KOMMENTAR
'	2020-09-28 02:16:06	2ANBE	RLC52-114	KOMMENTAR
DE I BILEN KAN MISSTÄNKAS FÖR MC STÖLDEN ,	2020-09-28 02:16:34	2ANBE	RLC52-114	KOMMENTAR
PATRL ÅTERKOMMER				
*	2020-09-28 02:16:37	2ANBE	RLC52-114	KOMMENTAR
MC ANTRÄFFAD PÅ LV 541 INTILL EN AVTAGSVÄG	2020-09-28 02:17:21	2ANBE	RLC52-114	KOMMENTAR
NORRUT..				
Färg:MRÖD Fabrikat:KAWASAKI Modell:ER5000	2020-09-28 02:19:24	2ANBE	RLC52-114	KOMMENTAR
ANTRÄFFAD STULEN RJE868	2020-09-28 02:19:25	2ANBE	RLC52-114	KOMMENTAR
ANTR STULEN INTILL LV 541 NORR SANDVIKEN	2020-09-28 02:19:25	2ANBE	RLC52-114	KOMMENTAR
Länkad Per Händelse 5201-20200928-0034	2020-09-28 02:21:21	2ANBE	RLC52-114	SYSTEM
26-1130 PATRULLEN OMPRIORITERAD	2020-09-28 02:21:48	2ANBE	RLC52-114	SYSTEM
5201-20200928-0034				
-	2020-09-28 02:25:24	2REKA	RLC52-126	KOMMENTAR
26-9720 BEORDRAD VIA F10	2020-09-28 02:25:27	2REKA	RLC52-126	SYSTEM
26-9720 Påbörjat uppdrag	2020-09-28 02:45:24	SYSTEM	SYSAWSRV	RAKEL
26-1100 Klar_på_plats	2020-09-28 03:34:12	2ANBE	RLC52-114	SYSTEM
26-1100 Ledig	2020-09-28 03:34:12	2ANBE	RLC52-114	SYSTEM
26-9720 PATRULLEN OMPRIORITERAD	2020-09-28 03:44:28	2LIER	RLC52-112	SYSTEM
5201-20200928-0049				

Efterfrågad av : 2FRWIHändelserapport / 5201-20200928-0029 / SYS-2020-0151275
Arbetsplats : PC-709206

26-1130 Knytning raderad	2020-09-28 03:59:45	2JONA	RLC52-111	SYSTEM
26-9720 Knytning raderad	2020-09-28 03:59:49	2JONA	RLC52-111	SYSTEM
SE LÄNKAT HR FÖR OMSTÄNDIGHETER OCH MISSTÄNKTA PERSONER	2020-09-28 04:00:29	2JONA	RLC52-111	KOMMENTAR
Gripna Omhä Övr.fb.	2020-09-28 04:00:32	2JONA	RLC52-111	ÅTGÄRDSKOD
Åtgärdskod: 100	2020-09-28 04:00:33	2JONA	RLC52-111	ÅTGÄRDSKOD
5201-20200928-0029 AVSLUTAD	2020-09-28 04:00:33	2JONA	RLC52-111	ÅTGÄRDSKOD
Utskriftsorsak:u0067959	2022-01-26 09:40:57	2FRWI	PC-709206	SYSTEM

---- Relationer ----

-	5201-20200928-0034 LÄNKADE AV OPERATÖR: 2ANBE
- ANTRÄFFAD STULEN	RJE868 KAWASAKI MRÖD ANTR STULEN INTILL LV 541 NORR SANDVIKEN
- KONTROLLERAT	ZLL12Z SE VOLKSWAGEN GOLF PB VIT JÄRBOVÄGEN JÄDERFORS

---- Patrullaktiviteter ----

26-1130	2020-09-28	02:00:32	060653	043901	Ledig BEGÄRT EGET HR RLC52-126 5201-20200928-0029
26-1130	2020-09-28	02:00:32	060653	043901	Beordrad , ,
26-1130	2020-09-28	02:00:32	060653	043901	Påbörjat uppdrag , ,
26-1130	2020-09-28	02:00:35	060653	043901	Påbörjat uppdrag MEDDELANDE SÄNT 043901 [redacted] 0; 0 5201-20200928-0029
26-1130	2020-09-28	02:00:35	060653	043901	Påbörjat uppdrag MEDDELANDE SÄNT 060653 [redacted] 0; 0 5201-20200928-0029
26-1130	2020-09-28	02:00:35	060653	043901	Påbörjat uppdrag MEDDELANDE SÄNT 0; 0 5201-20200928-0029
26-1130	2020-09-28	02:00:44	060653	043901	Påbörjat uppdrag JÄRBOVÄGEN, JÄDERFORS, SANDVIKEN
26-1100	2020-09-28	02:03:56	040012	054116	Beordrad JÄRBOVÄGEN, JÄDERFORS, SANDVIKEN
26-1100	2020-09-28	02:03:57	040012	054116	Beordrad MEDDELANDE SÄNT 040012 [redacted] JÄRBOVÄGEN, JÄDERFORS, SANDVIK
26-1100	2020-09-28	02:03:57	040012	054116	Beordrad MEDDELANDE SÄNT 054116 [redacted] JÄRBOVÄGEN, JÄDERFORS, SA
26-1100	2020-09-28	02:03:57	040012	054116	Beordrad MEDDELANDE SÄNT JÄRBOVÄGEN, JÄDERFORS, SANDVIKEN; KONTROL
26-1100	2020-09-28	02:08:24	040012	054116	Påbörjat uppdrag 121376
26-1130	2020-09-28	02:21:48	060653	043901	Knuten till HR SKALL KNYTNING GÖRAS MOT AKTUELL HÄNDELSE?
26-1130	2020-09-28	02:21:48	060653	043901	Ledig PATRULLEN HAR TAGITS BORT 5201-20200928-0029
26-1130	2020-09-28	02:21:48	060653	043901	Ledig PATRULLEN OMPRIORITERAD5201-20200928-0034 5201-20200928-0029
26-9720	2020-09-28	02:25:27	039330	038887	Beordrad JÄRBOVÄGEN, JÄDERFORS, SANDVIKEN
26-9720	2020-09-28	02:25:29	039330	038887	Beordrad MEDDELANDE SÄNT 038887 [redacted] JÄRBOVÄGEN, JÄDERFORS, SANDVI
26-9720	2020-09-28	02:25:29	039330	038887	Beordrad MEDDELANDE SÄNT 039330 [redacted] JÄRBOVÄGEN, JÄDERFORS, SANDV
26-9720	2020-09-28	02:25:29	039330	038887	Beordrad MEDDELANDE SÄNT JÄRBOVÄGEN, JÄDERFORS, SANDVIKEN; KONTROL
26-9720	2020-09-28	02:45:24	039330	038887	Påbörjat uppdrag 121537
26-1100	2020-09-28	03:10:52	040012	054116	Påbörjat uppdrag JÄRBOVÄGEN, JÄDERFORS, SANDVIKEN
26-1100	2020-09-28	03:10:56	040012	054116	Påbörjat uppdrag JÄRBOVÄGEN, JÄDERFORS, SANDVIKEN
26-1100	2020-09-28	03:11:05	040012	054116	Påbörjat uppdrag JÄRBOVÄGEN, JÄDERFORS, SANDVIKEN
26-1100	2020-09-28	03:34:11	040012	054116	Klar_på_plats JÄRBOVÄGEN, JÄDERFORS, SANDVIKEN
26-1100	2020-09-28	03:34:12	040012	054116	Ledig

Efterfrågad av : 2FRWIHändelserapport / 5201-20200928-0029 / SYS-2020-0151275
Arbetsplats : PC-709206

26-9720	2020-09-28	03:44:28	039330	038887	Knuten till HR
	SKALL KNYTNING GÖRAS MOT AKTUELL HÄNDELSE?				
26-9720	2020-09-28	03:44:28	039330	038887	Ledig
	PATRULLEN HAR TAGITS BORT 5201-20200928-0029				
26-9720	2020-09-28	03:44:28	039330	038887	Ledig
	PATRULLEN OMPRIORITERAD5201-20200928-0049 5201-20200928-0029				
26-1130	2020-09-28	03:59:45	060653	043901	Knytning raderad
	Knytning raderad				
26-9720	2020-09-28	03:59:49	039330	038887	Knytning raderad
	Knytning raderad				

---- Tilläggstext ----

2020-09-28 02:00:35 SYSTEM SYSAWSRV
HR SKICKAT TILL: 26-1130(043901 [redacted]), 26-1130(060653[redacted]),
26-1130( ): 0; 0

2020-09-28 02:03:57 SYSTEM SYSAWSRV
HR SKICKAT TILL: 26-1100(040012[redacted]), 26-1100(054116 [redacted]),
26-1100( ): JÄRBOVÄGEN, JÄDERFORS, SANDVIKEN; KONTROLL PERSON/FORDON;
KONTROLL PERSON/FORDON; 6727749; 1548780

2020-09-28 02:25:29 SYSTEM SYSAWSRV
HR SKICKAT TILL: 26-9720(038887[redacted]), 26-9720(039330[redacted]),
26-9720( ): JÄRBOVÄGEN, JÄDERFORS, SANDVIKEN; KONTROLL PERSON/FORDON;
KONTROLL PERSON/FORDON; 6727749; 1548780

Polisen

Förhör

Signerat av

Signerat datum

Enhet	Diarienr
Region Mitt, Stöd/Service 1 LPO Gästrikland	5000-K1183024-20

Hörd person	Personnummer
Hamad, Farid Waleed Ibraheem	20010716-4519

Den hörde är	ID Styrkt	Sätt	Ställning till misstänkt - målsägande - vittne
Misstänkt	Ja	dataslagning	

Tolk

Språk

Ytterligare information om anledning till förhör
Misstänkt olovligt brukande

Underrättad om misstanke

Underrättad om rätt till försvarare	Godtar den försvarare som rätten förordnar	Försvarare/ombud önskas	Försvarare/ombud närvarande
Ja	Ja		

Förhörsledare	Förhörsdatum	Förhör påbörjat	Förhör avslutat
Louise Gellerstedt	2020-09-28	06:31	

Förhörsplats	Typ av förhör	Förhörssätt
	RB 23:3	Konceptförhör

Förhörsvittne

Utskrivet av

Berättelse

Det som skriv i Kursivt är förhörsledaren.
Delgiven FUK12
Delgiven rätten om försvarare
Delgiven rätten att ej yttra sig om misstanken.
Det går bra att hålla förhör utan försvarare

Misstänkt ***FÖRNEKAR BROTT***

Hur länge har ni stått här?
Jag vet inte, jag sov tills strax innan ni kom. Jag stod och letade efter min dricka som skulle finnas i backluckan.

Vad gjorde ni på platsen då?
Vi väntade på en vän.

Vem är vännen?
Det spelar väl ingen roll?

När skulle han komma då?
Jag vet inte.

Såg du MC n när du stod där?
Nej det gjorde jag inte.

Vet du vem det är som kört Mc n?
Nej det vet jag inte och jag vet inte varför den är där heller.

Du har skyddsväst på dig varför det?
Ja varför inte ha det på sig

Varför är MC n där ni stod då?
Jag vet inte.

Uppläst och godkänt i koncept

Polisen

PM

Logguppgifter trapphus Almqvistgatan 17, maskad

Signerad av

Signerad datum

Enhet
Region Mitt, Grova brott 1 PO Uppsala

Diarienr
5000-K919695-20

Uppgiftslämnare	Datum	Tid
Öström, Anna-Klara	2020-09-01	10:14

Beslag verkställt	Material för analys
Nej	Nej

Mottaget	Mottaget datum	Tid

Sätt på vilket uppgift lämnats

Upprättad av
Anna-Klara Öström

Uppgiften avser
Logguppgifter trapphus Almqvistgatan 17

Uppgift

I bilagan finns genomgång av alla in- och utpassager på Almqvistgatan 17 under brottsdagen samt vilka som förhörts och inte.

Bottenvåning	***Enligt PIL***	***På kontrakt***	***Lgh nr***	***Hörd***	***Ut/In***	***Namn på tag***	***Var***
L. Öhman (Lisbeth Öhman)	Lisbeth Öhman, [redacted]	Lisbeth Öhman	Lgh 1001	-	17:55:55	B. Elhairbiti	postbox
	Natasha Cisse, [redacted]			[redacted]	17:55:41	B. Elhairbiti	bakdörr
	Renataa Cisse, [redacted]			[redacted]	17:46:14	B. Elhairbiti	bakdörr
					14:01:26	B. Elhairbiti	entré
					09:47:01	B. Elhairbiti	bakdörr
					01:40:29	B. Elhairbiti	entré
					20:13:23	B. Elhairbiti	bakdörr
M. Espina (Maria Espina)	Maria Espina, [redacted]	Maria Espina	Lgh 1002	-			
L. Andersson (Lena Andersson)	Lena Andersson, [redacted]	Lena Andersson	Lgh 1003	200807	18:47:30	L. Andersson	postbox

Våning 1	***Enligt PIL***	***På kontrakt***	***Lgh nr***	***Hörd***	***Ut/In***	***Namn på tag***	***Var***
P. Palestro Miranda	Jelena Ristic, [redacted]	Jelena Ristic	Lgh 1101	200807	15:04:48		postbox
	Matija Lican, [redacted]			--			
J. Thorell	Jonas Thorell, [redacted]	Jonas Thorell	Lgh 1102	200807/200826	22:57:11	L Alhameedi	entré
					14:47:03	L Alhameedi	postbox
					14:46:52	L Alhameedi	entré
D. Rindeskog & K Oksanen	Katja Oksanen, [redacted]	Daniel Rindeskog	Lgh 1103	200807	19:12:23	Porttelefon svar-Telefonkort: ([redacted]) *Oksanen*	entré
	Daniel S Rindeskog, [redacted]			200807	18:41:36	Telefonkort [redacted]) *K Oksanen*	entré
					18:41:24	Porttelefon svar-Telefonkort: ([redacted]) *Oksanen*	entré
					18:14:33	Rindeskog	postbox
					18:14:27	Rindeskog	bakdörr

In- och utpassager samt förhör Almqvist 17, 2020-09-01 10:14 diarienr: 5000-K919695-20

Våning 2	***Enligt PIL***	***På kontrakt***	***Lgh nr***	***Hörd***	***Ut/In***	***Namn på tag***	***Var***
A. Martin & K. Legloahe	Alexander Martin, [redacted]	Alexander Martin	Lgh 1201	200731/200801			
	Kelsey L Martin, [redacted]			--			
M. Rydgren	Marie Rydgren, [redacted]	Marie Rydgren	Lgh 1202	--			
A. Alhage Yhea	Faiza Haddad Ep Sala, [redacted]	Amer Alhage Yhea	Lgh 1203	--	23:17:22	B. Westerlund & E. Eklind	postbox
	Amer Alhage Yhea, [redacted]			--	23:17:08	B. Westerlund & E. Eklind	entré
	Mohammed Al Massodi, [redacted]			[redacted]	12:15:37	B. Westerlund & E. Eklind	entré
	Youssef Hussam Al Massaodi, [redacted]			[redacted]	19:09:28	M. Eriksson	entré
	Yassin Al Massaodi, [redacted]			[redacted]	19:03:07	M. Eriksson	postbox
					19:01:36	M. Eriksson	postbox
					19:00:55	M. Eriksson	entré
					17:18:19	M. Eriksson	postbox
					17:18:09	M. Eriksson	entré
	Postnord				13:57:23		

In- och utpassager samt förhör Almqvist 17, 2020-09-01 10:14 diarienr: 5000-K919695-20 2821

Polisen

PM

Portlogg Almqvistgatan 17

Signerad av

Signerad datum

Enhet
Region Mitt, Grova brott 1 PO Uppsala

Diarienr
5000-K919695-20

Uppgiftslämnare	Datum	Tid
Rällskog, Sofia	2020-08-14	11:09

Beslag verkställt	Material för analys
Nej	Nej

Mottaget	Mottaget datum	Tid

Sätt på vilket uppgift lämnats

Upprättad av
Sofia Rällskog

Uppgiften avser
Portlogg Almqvistgatan 17

Uppgift
Portlogg på Almqvistgatan 17 den 31/7-19.

Rapport händelser Sida: 1

System: RIKSHEM Uppsala-Södertälje 01 Baserad på urval: Nytt urval

Begärt av: [redacted] Datum / tid: 2020-08-13 15:21:56

Datum	Tid	Händelse	Enhet
2020-07-31	23:17:22	Passage in B. Westerlund & E. Eklind 953-1720836/Blå (377745461)	KL 10:29 Almqvistgatan 17, postbox
2020-07-31	23:17:08	Passage in B. Westerlund & E. Eklind 953-1720836/Blå (377745461)	KL 10:28 Almqvistgatan 17, entré
2020-07-31	22:57:11	Passage in I. Alhameedi 953-1710832/Röd (377747341)	KL 10:28 Almqvistgatan 17, entré
2020-07-31	20:13:23	Passage in B. Elharbiti 953-1700829/Blå (377803661)	KL 10:30 Almqvistgatan 17, bakdörr
2020-07-31	19:12:23	Porttelefon ringt upp med svar 953-1710833/Telefonkort (0722078652)	KL 10:28 Almqvistgatan 17, entré
2020-07-31	19:09:28	Passage in M.Eriksson 953-1720837/Svart (452510950)	KL 10:28 Almqvistgatan 17, entré
2020-07-31	19:03:07	Passage in M.Eriksson 953-1720837/Svart (452510950)	KL 10:29 Almqvistgatan 17, postbox
2020-07-31	19:01:36	Passage in M.Eriksson 953-1720837/Svart (452510950)	KL 10:29 Almqvistgatan 17, postbox
2020-07-31	19:00:55	Passage in M.Eriksson 953-1720837/Svart (452510950)	KL 10:28 Almqvistgatan 17, entré
2020-07-31	18:47:30	Passage in L.Andersson 953-1700831/Röd (377804078)	KL 10:29 Almqvistgatan 17, postbox
2020-07-31	18:41:36	Passage in 953-1710833/Telefonkort (0722078652)	KL 10:28 Almqvistgatan 17, entré
2020-07-31	18:41:24	Porttelefon ringt upp med svar 953-1710833/Telefonkort (0722078652)	KL 10:28 Almqvistgatan 17, entré
2020-07-31	18:14:33	Passage in 953-1710833/Röd (377803298)	KL 10:29 Almqvistgatan 17, postbox
2020-07-31	18:14:27	Passage in 953-1710833/Röd (377803298)	KL 10:30 Almqvistgatan 17, bakdörr
2020-07-31	17:55:55	Passage in B. Elharbiti 953-1700829/Blå (377803661)	KL 10:29 Almqvistgatan 17, postbox
2020-07-31	17:55:41	Passage in B. Elharbiti 953-1700829/Blå (377803661)	KL 10:30 Almqvistgatan 17, bakdörr
2020-07-31	17:46:14	Passage in B. Elharbiti 953-1700829/Svart 1 (456901562)	KL 10:30 Almqvistgatan 17, bakdörr
2020-07-31	17:18:19	Passage in M.Eriksson 953-1720837/Svart (452510950)	KL 10:29 Almqvistgatan 17, postbox
2020-07-31	17:18:09	Passage in M.Eriksson 953-1720837/Svart (452510950)	KL 10:28 Almqvistgatan 17, entré
2020-07-31	15:04:48	Passage in M. Espina 953-1700830/Blå (377748593)	KL 10:29 Almqvistgatan 17, postbox
2020-07-31	14:47:03	Passage in I. Alhameedi 953-1710832/Röd (377747341)	KL 10:29 Almqvistgatan 17, postbox
2020-07-31	14:46:52	Passage in I. Alhameedi 953-1710832/Röd (377747341)	KL 10:28 Almqvistgatan 17, entré
2020-07-31	14:01:26	Passage in B. Elharbiti 953-1700829/Svart 1 (456901562)	KL 10:28 Almqvistgatan 17, entré
2020-07-31	13:57:23	Passage in Postnord Svenskinpassage/754022 (335662875)	KL 10:28 Almqvistgatan 17, entré
2020-07-31	12:15:37	Passage in B. Westerlund & E. Eklind 953-1720836/Röd (377716017)	KL 10:28 Almqvistgatan 17, entré
2020-07-31	09:47:01	Passage in B. Elharbiti 953-1700829/Svart 1 (456901562)	KL 10:30 Almqvistgatan 17, bakdörr
2020-07-31	01:40:29	Passage in B. Elharbiti 953-1700829/Blå (377803661)	KL 10:28 Almqvistgatan 17, entré

Polisen

PM

Personer som står på kontrakt samt portlogg, mask

Signerad av

Signerad datum

Enhet
Region Mitt, Grova brott 1 PO Uppsala

Diarienr
5000-K919695-20

Uppgiftslämnare	Datum	Tid
Rällskog, Sofia	2020-08-25	09:52

Beslag verkställt	Material för analys
Nej	Nej

Mottaget	Mottaget datum	Tid

Sätt på vilket uppgift lämnats

Upprättad av
Sofia Rällskog

Uppgiften avser
Personer på kontrakt samt portlogg på Almqvistgatan 17

Uppgift

Personer som står på kontrakt på lägenheterna på Almqvistgatan 17.
Portlogg på Almqvistgatan 17 den 31/7-20.
Tiden på portloggen är överensstämmande med den faktiska tiden.
I en av kolumnerna i portloggen står det KL detta är en förkortning av kortläsare.

[redacted] Bostad Almqvistgatan 17 2019-10-01 Lisbeth Öhman [redacted]

[redacted] Bostad Almqvistgatan 17 2015-07-01 Maria Espina 1[redacted]

[redacted] Bostad Almqvistgatan 17 2015-07-01 Lena Andersson [redacted]

[redacted] Bostad Almqvistgatan 17 2019-07-01 Jonas Thorell [redacted]

[redacted] Bostad Almqvistgatan 17 2015-07-21 Daniel Rindeskog [redacted]

[redacted] Bostad Almqvistgatan 17 2019-12-01 Jelena Ristic-Lican [redacted]

[redacted] Bostad Almqvistgatan 17 2002-01-01 Marie Rydgren [redacted]

[redacted] Bostad Almqvistgatan 17 2019-06-01 Amer Alhage Yhea [redacted]0

[redacted] Bostad Almqvistgatan 17 2017-04-01 Alexander MARTIN [redacted]

Rapport händelser

Sida: 1

System: RIKSHEM Uppsala-Södertälje 01

Baserad på urval: Nytt urval

Begärt av: [redacted]

Datum / tid: 2020-08-13 15:21:56

Datum	Tid	Händelse	Enhet
2020-07-31	23:17:22	Passage in B. Westerlund & E. Eklind 953-1720836/Blå (377745461)	KL 10:29 Almqvistgatan 17, postbox
2020-07-31	23:17:08	Passage in B. Westerlund & E. Eklind 953-1720836/Blå (377745461)	KL 10:28 Almqvistgatan 17, entré
2020-07-31	22:57:11	Passage in I. Alhameedi 953-1710832/Röd (377747341)	KL 10:28 Almqvistgatan 17, entré
2020-07-31	20:13:23	Passage in B. Elharbiti 953-1700829/Blå (377803661)	KL 10:30 Almqvistgatan 17, bakdörr
2020-07-31	19:12:23	Porttelefon ringt upp med svar 953-1710833/Telefonkort (0722078652)	KL 10:28 Almqvistgatan 17, entré
2020-07-31	19:09:28	Passage in M.Eriksson 953-1720837/Svart (452510950)	KL 10:28 Almqvistgatan 17, entré
2020-07-31	19:03:07	Passage in M.Eriksson 953-1720837/Svart (452510950)	KL 10:29 Almqvistgatan 17, postbox
2020-07-31	19:01:36	Passage in M.Eriksson 953-1720837/Svart (452510950)	KL 10:29 Almqvistgatan 17, postbox
2020-07-31	19:00:55	Passage in M.Eriksson 953-1720837/Svart (452510950)	KL 10:28 Almqvistgatan 17, entré
2020-07-31	18:47:30	Passage in L.Andersson 953-1700831/Röd (377804078)	KL 10:29 Almqvistgatan 17, postbox
2020-07-31	18:41:36	Passage in 953-1710833/Telefonkort (0722078652)	KL 10:28 Almqvistgatan 17, entré
2020-07-31	18:41:24	Porttelefon ringt upp med svar 953-1710833/Telefonkort (0722078652)	KL 10:28 Almqvistgatan 17, entré
2020-07-31	18:14:33	Passage in 953-1710833/Röd (377803298)	KL 10:29 Almqvistgatan 17, postbox
2020-07-31	18:14:27	Passage in 953-1710833/Röd (377803298)	KL 10:30 Almqvistgatan 17, bakdörr
2020-07-31	17:55:55	Passage in B. Elharbiti 953-1700829/Blå (377803661)	KL 10:29 Almqvistgatan 17, postbox
2020-07-31	17:55:41	Passage in B. Elharbiti 953-1700829/Blå (377803661)	KL 10:30 Almqvistgatan 17, bakdörr
2020-07-31	17:46:14	Passage in B. Elharbiti 953-1700829/Svart 1 (456901562)	KL 10:30 Almqvistgatan 17, bakdörr
2020-07-31	17:18:19	Passage in M.Eriksson 953-1720837/Svart (452510950)	KL 10:29 Almqvistgatan 17, postbox
2020-07-31	17:18:09	Passage in M.Eriksson 953-1720837/Svart (452510950)	KL 10:28 Almqvistgatan 17, entré
2020-07-31	15:04:48	Passage in M. Espina 953-1700830/Blå (377748593)	KL 10:29 Almqvistgatan 17, postbox
2020-07-31	14:47:03	Passage in I. Alhameedi 953-1710832/Röd (377747341)	KL 10:29 Almqvistgatan 17, postbox
2020-07-31	14:46:52	Passage in I. Alhameedi 953-1710832/Röd (377747341)	KL 10:28 Almqvistgatan 17, entré
2020-07-31	14:01:26	Passage in B. Elharbiti 953-1700829/Svart 1 (456901562)	KL 10:28 Almqvistgatan 17, entré
2020-07-31	13:57:23	Passage in Postnord Svenskinpassage/754022 (335662875)	KL 10:28 Almqvistgatan 17, entré
2020-07-31	12:15:37	Passage in B. Westerlund & E. Eklind 953-1720836/Röd (377716017)	KL 10:28 Almqvistgatan 17, entré
2020-07-31	09:47:01	Passage in B. Elharbiti 953-1700829/Svart 1 (456901562)	KL 10:30 Almqvistgatan 17, bakdörr
2020-07-31	01:40:29	Passage in B. Elharbiti 953-1700829/Blå (377803661)	KL 10:28 Almqvistgatan 17, entré

Logglista Storkällsvägen 2A

Signerat av

Signerat datum

Enhet
Region Mitt, Grova brott 1 PO Uppsala

Diarienr
5000-K919695-20

Originalhandlingens förvaringsplats	Datum	Tid
	2020-08-27	12:35

Involverad personal	Funktion
Mats Ekholm	Uppgiftslämnare

Berättelse

Ahmed Hamad bor på adressen

[redacted]

Loggtid	Händelsetyp	Namn	Utförd av
2020-07-31 23:05	Dörr upplåst	0334-Storkällsvägen 2A Entré	0334-001-02-0010:2 -
2020-07-31 23:47	Dörr upplåst	0334-Storkällsvägen 2A Entré	0334-001-01-0001:2 -
2020-07-31 23:47	Dörr upplåst	0334-Storkällsvägen 2A Entré	0334-001-01-0001:2 -
2020-07-31 23:05	Dörr upplåst	0334-Storkällsvägen 2A Entré	0334-001-02-0010:2 -
2020-07-31 22:33	Dörr upplåst	0334-Storkällsvägen 2A Entré	0334-001-01-0003:2 -
2020-07-31 22:33	Dörr upplåst	0334-Storkällsvägen 2A Entré	0334-001-01-0003:2 -
2020-07-31 22:29	Dörr upplåst	0334-Storkällsvägen 2A Entré	0334-001-01-0001:2 -
2020-07-31 22:29	Dörr upplåst	0334-Storkällsvägen 2A Entré	0334-001-01-0001:2 -
2020-07-31 21:47	Dörr upplåst	0334-Storkällsvägen 2A Entré	0334-001-02-0010:2 -
2020-07-31 21:47	Dörr upplåst	0334-Storkällsvägen 2A Entré	0334-001-02-0010:2 -
2020-07-31 21:31	Dörr upplåst	0334-Storkällsvägen 2A Källare	0334-001-01-0008:1 -
2020-07-31 21:31	Dörr upplåst	0334-Storkällsvägen 2A Källare	0334-001-01-0008:1 -
2020-07-31 21:31	Dörr upplåst	0334-Storkällsvägen 2A Källare	0334-001-01-0008:1 -
2020-07-31 21:30	Dörr upplåst	0334-Storkällsvägen 2A Entré	0334-001-01-0008:1 -
2020-07-31 21:30	Dörr upplåst	0334-Storkällsvägen 2A Entré	0334-001-01-0008:1 -
2020-07-31 21:23	Dörr upplåst	0334-Storkällsvägen 2A Entré	0334-001-01-0007:1 - [redacted]
2020-07-31 21:23	Dörr upplåst	0334-Storkällsvägen 2A Entré	0334-001-01-0007:1 -
2020-07-31 20:42	Dörr upplåst	0334-Storkällsvägen 2A Entré	0334-001-01-0006:2 -
2020-07-31 20:42	Dörr upplåst	0334-Storkällsvägen 2A Entré	0334-001-01-0006:2 -
2020-07-31 20:11	Dörr upplåst	0334-Storkällsvägen 2A Entré	0334-001-02-0010:2 -
2020-07-31 20:11	Dörr upplåst	0334-Storkällsvägen 2A Entré	0334-001-02-0010:2 -
2020-07-31 20:05	Dörr upplåst	0334-Storkällsvägen 2A Entré	0334-001-01-0008:4 -
2020-07-31 20:05	Dörr upplåst	0334-Storkällsvägen 2A Entré	0334-001-01-0008:4 -
2020-07-31 19:58	Dörr upplåst	0334-Storkällsvägen 2A Källare	0334-001-01-0009:2 -
2020-07-31 19:58	Dörr upplåst	0334-Storkällsvägen 2A Källare	0334-001-01-0009:2 -
2020-07-31 19:58	Dörr upplåst	0334-Storkällsvägen 2A Källare	0334-001-01-0009:2 -
2020-07-31 19:20	Dörr upplåst	0334-Storkällsvägen 2A Källare	0334-001-01-0009:2 -
2020-07-31 19:20	Dörr upplåst	0334-Storkällsvägen 2A Källare	0334-001-01-0009:2 -
2020-07-31 19:20	Dörr upplåst	0334-Storkällsvägen 2A Källare	0334-001-01-0009:2 -
2020-07-31 19:07	Dörr upplåst	0334-Storkällsvägen 2A Entré	0334-001-01-0007:1 -
2020-07-31 19:07	Dörr upplåst	0334-Storkällsvägen 2A Entré	0334-001-01-0007:1 - [redacted]
2020-07-31 18:42	Dörr upplåst	0334-Storkällsvägen 2A Entré	0334-001-01-0003:2 -

Logglista Storkällsvägen 2A , 2020-08-27 12:35 diarienr: 5000-K919695-20

2020-07-31 18:42	Dörr upplåst	0334-Storkällsvägen 2A Entré	0334-001-01-0003:2 -
2020-07-31 18:39	Dörr upplåst	0334-Storkällsvägen 2A Entré	0334-001-01-0004:1 -
2020-07-31 18:39	Dörr upplåst	0334-Storkällsvägen 2A Entré	0334-001-01-0004:1 -
2020-07-31 18:26	Dörr upplåst	0334-Storkällsvägen 2A Entré	0334-001-01-0009:4 -
2020-07-31 18:26	Dörr upplåst	0334-Storkällsvägen 2A Entré	0334-001-01-0009:4 -
2020-07-31 18:19	Dörr upplåst	0334-Storkällsvägen 2A Entré	0334-001-01-0001:2 -
2020-07-31 18:19	Dörr upplåst	0334-Storkällsvägen 2A Entré	0334-001-01-0001:2 -
2020-07-31 18:00	Dörr upplåst	0334-Storkällsvägen 2A Entré	0334-001-01-0002:2 -
2020-07-31 18:00	Dörr upplåst	0334-Storkällsvägen 2A Entré	0334-001-01-0002:2 -
2020-07-31 17:15	Dörr upplåst	0334-Storkällsvägen 2A Entré	0334-001-01-0006:2 -
2020-07-31 17:15	Dörr upplåst	0334-Storkällsvägen 2A Entré	0334-001-01-0006:2 -
2020-07-31 15:58	Dörr upplåst	0334-Storkällsvägen 2A Entré	0334-001-01-0007:2 -
2020-07-31 15:58	Dörr upplåst	0334-Storkällsvägen 2A Entré	0334-001-01-0007:2 - OBS Bricka nr:2
2020-07-31 14:48	Dörr upplåst	0334-Storkällsvägen 2A Entré	0334-001-01-0001:2 -
2020-07-31 14:48	Dörr upplåst	0334-Storkällsvägen 2A Entré	0334-001-01-0001:2 -
2020-07-31 14:25	Dörr upplåst	0334-Storkällsvägen 2A Entré	0334-001-01-0002:2 -
2020-07-31 14:25	Dörr upplåst	0334-Storkällsvägen 2A Entré	0334-001-01-0002:2 -
2020-07-31 14:23	Dörr upplåst	0334-Storkällsvägen 2A Entré	0334-001-01-0003:2 -
2020-07-31 14:23	Dörr upplåst	0334-Storkällsvägen 2A Entré	0334-001-01-0003:2 -
2020-07-31 13:38	Dörr upplåst	0334-Storkällsvägen 2A Entré	0334-001-01-0006:2 -
2020-07-31 13:38	Dörr upplåst	0334-Storkällsvägen 2A Entré	0334-001-01-0006:2 -
2020-07-31 12:40	Dörr upplåst	0334-Storkällsvägen 2A Entré	0334-001-01-0009:2 - [illegible]
2020-07-31 12:40	Dörr upplåst	0334-Storkällsvägen 2A Entré	0334-001-01-0009:2 - [illegible]
2020-07-31 12:32	Dörr upplåst	0334-Storkällsvägen 2A Entré	PostNord AB: - Postnord 754026
2020-07-31 12:32	Dörr upplåst	0334-Storkällsvägen 2A Entré	PostNord AB: - Postnord 754026
2020-07-31 11:14	Dörr upplåst	0334-Storkällsvägen 2A Entré	0334-001-01-0008:1 -
2020-07-31 11:14	Dörr upplåst	0334-Storkällsvägen 2A Entré	0334-001-01-0008:1 -
2020-07-31 05:35	Dörr upplåst	0334-Storkällsvägen 2A Entré	0334-001-01-0007:1 -
2020-07-31 05:35	Dörr upplåst	0334-Storkällsvägen 2A Entré	0334-001-01-0007:1 -
2020-07-31 02:00	Dörr upplåst	0334-Storkällsvägen 2A Entré	Svensk Hemleverans HB:4 - Per Österberg
2020-07-31 02:00	Dörr upplåst	0334-Storkällsvägen 2A Entré	Svensk Hemleverans HB:4 - Per Österberg
2020-07-31 01:30	Dörr upplåst	0334-Storkällsvägen 2A Entré	0334-001-01-0007:1 -
2020-07-31 01:30	Dörr upplåst	0334-Storkällsvägen 2A Entré	0334-001-01-0007:1 -

2020-07-31 00:40	Dörr upplåst	0334-Storkällsvägen 2A Entré	0334-001-02-0010:2 -
2020-07-31 00:40	Dörr upplåst	0334-Storkällsvägen 2A Entré	0334-001-02-0010:2 -

0334-001-01-0001 Patrik Jansson

0334-001-01-0002 Pontus Erhnlund

0334-001-01-0003 Vikström Fatou

0334-001-01-0004 Marbuah George

0334-001-01-0005 Jernberg Josefine

0334-001-01-0006 Magnusson Annette

0334-001-01-0007 Hamad Ahmed

0334-001-01-0008 Fredriksson Sofie

0334-001-01-0009 Ramqvist Hallin Joakim

0334-001-02-0010 Åhke Thomas Kim Björn

Polisen

PM

Genomgång av portlogg på Storkällsvägen 2A.

Signerad av

Signerad datum

Enhet
Region Mitt, Grova brott 1 PO Uppsala

Diarienr
5000-K919695-20

Uppgiftslämnare	Datum	Tid
Rällskog, Sofia	2020-08-13	12:29

Beslag verkställt	Material för analys
Nej	Nej

Mottaget	Mottaget datum	Tid

Sätt på vilket uppgift lämnats

Upprättad av
Sofia Rällskog

Uppgiften avser
Portlogg för Storkällsvägen 2A den 13/7.

Uppgift

Undertecknad har gått igenom portloggen från Storkällsvägen 2A den 31/7.
Det som kan vara av intresse är att Ahmed Hamad bor i porten och har gjort följande inloggningar i sin port, endast inpassering loggas:
31/7 kl: 01.30 bricka nr:1
31/7 kl: 05.35 bricka nr:1
31/7 kl: 15.58 bricka nr:2
31/7 kl: 19.07 bricka nr:1
31/7 kl: 21.23 bricka nr:1

Tiden på loggen är överensstämmande med den faktiska tiden.
Ingen av de övriga som bor i porten är av intresse i denna utredning.

Sofia Rällstog 070-2710177

2833

Loggtid	Händelsetyp	Namn	Utförd av
2020-07-31 23:05	Dörr upplåst	0334-Storkällsvägen 2A Entré	0334-001-02-0010:2 -
2020-07-31 23:47	Dörr upplåst	0334-Storkällsvägen 2A Entré	0334-001-01-0001:2 -
2020-07-31 23:47	Dörr upplåst	0334-Storkällsvägen 2A Entré	0334-001-01-0001:2 -
2020-07-31 23:05	Dörr upplåst	0334-Storkällsvägen 2A Entré	0334-001-02-0010:2 -
2020-07-31 22:33	Dörr upplåst	0334-Storkällsvägen 2A Entré	0334-001-01-0003:2 -
2020-07-31 22:33	Dörr upplåst	0334-Storkällsvägen 2A Entré	0334-001-01-0003:2 -
2020-07-31 22:29	Dörr upplåst	0334-Storkällsvägen 2A Entré	0334-001-01-0001:2 -
2020-07-31 22:29	Dörr upplåst	0334-Storkällsvägen 2A Entré	0334-001-01-0001:2 -
2020-07-31 21:47	Dörr upplåst	0334-Storkällsvägen 2A Entré	0334-001-02-0010:2 -
2020-07-31 21:47	Dörr upplåst	0334-Storkällsvägen 2A Entré	0334-001-02-0010:2 -
2020-07-31 21:31	Dörr upplåst	0334-Storkällsvägen 2A Källare	0334-001-01-0008:1 -
2020-07-31 21:31	Dörr upplåst	0334-Storkällsvägen 2A Källare	0334-001-01-0008:1 -
2020-07-31 21:31	Dörr upplåst	0334-Storkällsvägen 2A Källare	0334-001-01-0008:1 -
2020-07-31 21:30	Dörr upplåst	0334-Storkällsvägen 2A Entré	0334-001-01-0008:1 -
2020-07-31 21:30	Dörr upplåst	0334-Storkällsvägen 2A Entré	0334-001-01-0008:1 -
2020-07-31 21:23	Dörr upplåst	0334-Storkällsvägen 2A Entré	0334-001-01-0007:1 - [redacted]
2020-07-31 21:23	Dörr upplåst	0334-Storkällsvägen 2A Entré	0334-001-01-0007:1 -
2020-07-31 20:42	Dörr upplåst	0334-Storkällsvägen 2A Entré	0334-001-01-0006:2 -
2020-07-31 20:42	Dörr upplåst	0334-Storkällsvägen 2A Entré	0334-001-01-0006:2 -
2020-07-31 20:11	Dörr upplåst	0334-Storkällsvägen 2A Entré	0334-001-02-0010:2 -
2020-07-31 20:11	Dörr upplåst	0334-Storkällsvägen 2A Entré	0334-001-02-0010:2 -
2020-07-31 20:05	Dörr upplåst	0334-Storkällsvägen 2A Entré	0334-001-01-0008:4 -
2020-07-31 20:05	Dörr upplåst	0334-Storkällsvägen 2A Entré	0334-001-01-0008:4 -
2020-07-31 19:58	Dörr upplåst	0334-Storkällsvägen 2A Källare	0334-001-01-0009:2 -
2020-07-31 19:58	Dörr upplåst	0334-Storkällsvägen 2A Källare	0334-001-01-0009:2 -
2020-07-31 19:58	Dörr upplåst	0334-Storkällsvägen 2A Källare	0334-001-01-0009:2 -
2020-07-31 19:20	Dörr upplåst	0334-Storkällsvägen 2A Källare	0334-001-01-0009:2 -
2020-07-31 19:20	Dörr upplåst	0334-Storkällsvägen 2A Källare	0334-001-01-0009:2 -
2020-07-31 19:20	Dörr upplåst	0334-Storkällsvägen 2A Källare	0334-001-01-0009:2 -
2020-07-31 19:07	Dörr upplåst	0334-Storkällsvägen 2A Entré	0334-001-01-0007:1 -
2020-07-31 19:07	Dörr upplåst	0334-Storkällsvägen 2A Entré	0334-001-01-0007:1 - [redacted]
2020-07-31 18:42	Dörr upplåst	0334-Storkällsvägen 2A Entré	0334-001-01-0003:2 -

portlogg, 2020-08-13 12:29 diarienr: 5000-K919695-20

2020-07-31 00:40	Dörr upplåst	0334-Storkällsvägen 2A Entré	0334-001-02-0010:2 -
2020-07-31 00:40	Dörr upplåst	0334-Storkällsvägen 2A Entré	0334-001-02-0010:2 -

portlogg, 2020-08-13 12:29 diarienr: 5000-K919695-20

2020-07-31 18:42	Dörr upplåst	0334-Storkällsvägen 2A Entré	0334-001-01-0003:2 -
2020-07-31 18:39	Dörr upplåst	0334-Storkällsvägen 2A Entré	0334-001-01-0004:1 -
2020-07-31 18:39	Dörr upplåst	0334-Storkällsvägen 2A Entré	0334-001-01-0004:1 -
2020-07-31 18:26	Dörr upplåst	0334-Storkällsvägen 2A Entré	0334-001-01-0009:4 -
2020-07-31 18:26	Dörr upplåst	0334-Storkällsvägen 2A Entré	0334-001-01-0009:4 -
2020-07-31 18:19	Dörr upplåst	0334-Storkällsvägen 2A Entré	0334-001-01-0001:2 -
2020-07-31 18:19	Dörr upplåst	0334-Storkällsvägen 2A Entré	0334-001-01-0001:2 -
2020-07-31 18:00	Dörr upplåst	0334-Storkällsvägen 2A Entré	0334-001-01-0002:2 -
2020-07-31 18:00	Dörr upplåst	0334-Storkällsvägen 2A Entré	0334-001-01-0002:2 -
2020-07-31 17:15	Dörr upplåst	0334-Storkällsvägen 2A Entré	0334-001-01-0006:2 -
2020-07-31 17:15	Dörr upplåst	0334-Storkällsvägen 2A Entré	0334-001-01-0006:2 -
2020-07-31 15:58	Dörr upplåst	0334-Storkällsvägen 2A Entré	0334-001-01-0007:2 -
2020-07-31 15:58	Dörr upplåst	0334-Storkällsvägen 2A Entré	0334-001-01-0007:2 - OBS Bricka nr:2
2020-07-31 14:48	Dörr upplåst	0334-Storkällsvägen 2A Entré	0334-001-01-0001:2 -
2020-07-31 14:48	Dörr upplåst	0334-Storkällsvägen 2A Entré	0334-001-01-0001:2 -
2020-07-31 14:25	Dörr upplåst	0334-Storkällsvägen 2A Entré	0334-001-01-0002:2 -
2020-07-31 14:25	Dörr upplåst	0334-Storkällsvägen 2A Entré	0334-001-01-0002:2 -
2020-07-31 14:23	Dörr upplåst	0334-Storkällsvägen 2A Entré	0334-001-01-0003:2 -
2020-07-31 14:23	Dörr upplåst	0334-Storkällsvägen 2A Entré	0334-001-01-0003:2 -
2020-07-31 13:38	Dörr upplåst	0334-Storkällsvägen 2A Entré	0334-001-01-0006:2 -
2020-07-31 13:38	Dörr upplåst	0334-Storkällsvägen 2A Entré	0334-001-01-0006:2 -
2020-07-31 12:40	Dörr upplåst	0334-Storkällsvägen 2A Entré	0334-001-01-0009:2 -
2020-07-31 12:40	Dörr upplåst	0334-Storkällsvägen 2A Entré	0334-001-01-0009:2 -
2020-07-31 12:32	Dörr upplåst	0334-Storkällsvägen 2A Entré	PostNord AB: - Postnord 754026
2020-07-31 12:32	Dörr upplåst	0334-Storkällsvägen 2A Entré	PostNord AB: - Postnord 754026
2020-07-31 11:14	Dörr upplåst	0334-Storkällsvägen 2A Entré	0334-001-01-0008:1 -
2020-07-31 11:14	Dörr upplåst	0334-Storkällsvägen 2A Entré	0334-001-01-0008:1 -
2020-07-31 05:35	Dörr upplåst	0334-Storkällsvägen 2A Entré	0334-001-01-0007:1 -
2020-07-31 05:35	Dörr upplåst	0334-Storkällsvägen 2A Entré	0334-001-01-0007:1 -
2020-07-31 02:00	Dörr upplåst	0334-Storkällsvägen 2A Entré	Svensk Hemleverans HB:4 - Per Österberg
2020-07-31 02:00	Dörr upplåst	0334-Storkällsvägen 2A Entré	Svensk Hemleverans HB:4 - Per Österberg
2020-07-31 01:30	Dörr upplåst	0334-Storkällsvägen 2A Entré	0334-001-01-0007:1 -
2020-07-31 01:30	Dörr upplåst	0334-Storkällsvägen 2A Entré	0334-001-01-0007:1 -

0334-001-01-0001 Patrik Jansson

0334-001-01-0002 Pontus Erhnlund

0334-001-01-0003 Vikström Fatou

0334-001-01-0004 Marbuah George

0334-001-01-0005 Jernberg Josefine

0334-001-01-0006 Magnusson Annette

0334-001-01-0007 Hamad Ahmed

0334-001-01-0008 Fredriksson Sofie

0334-001-01-0009 Ramqvist Hallin Joakim

0334-001-02-0010 Åhke Thomas Kim Björn

Portlogg Storkällsvägen 2A, 2020-08-13 12:29 diarienr: 5000-K919695-20 2836

Polisen

PM

Tagg till Solskensgatan 8

Signerad av

Signerad datum

Enhet	Diarienr
Region Mitt, Grova brott 2 PO Uppsala	5000-K919695-20

Uppgiftslämnare	Datum	Tid
Backlund, Charlotte	2022-11-09	12:26

Beslag verkställt	Material för analys
Nej	Nej

Mottaget	Mottaget datum	Tid

Sätt på vilket uppgift lämnats

Upprättad av
Charlotte Backlund

Uppgiften avser

Uppgift

Vid en kontroll av vilka taggar som använts för att ta sig in på Tövädersgatan 5 B den 31/7-20 så upptäcktes en inpassering som gjorts kl.01.44 aktuell dag.
Några sekunder innan den inpasseringen så görs ett försök att ta sig in i samma port på Tövädersgatan 5 B med en tagg som går till Solskensgatan 8.
Vid denna tid så står det en Maha Hamad skriven på Solskensgatan 8. Maha Hamad hyrde lägenheten mellan 15 december 2015 till 13 oktober 2020 och den som kvitterade ut samtliga nycklar samt taggar till lägenheten var Noah Hamad. Noah har barn tillsammans med Maha och han är Farid och Ahmed Hamads äldre bror.
När hyreskontraktet sades upp och nycklar samt taggar skulle lämnas tillbaka till Rikshem så återlämnades aldrig den aktuella taggen som användes vid inpasseringsförsöket på Tövädergatan 5B. Denna tagg spärrades då samma datum, det vill säga den 13 oktober 2020.

I tjänsten,
/PA Charlotte Backlund.

Polisen

PM

Översättning filmmaterial från vittne Orfali

Signerad av

Signerad datum

Enhet	Diarienr
Region Mitt, Grova brott 2 PO Uppsala	5000-K919695-20

Uppgiftslämnare	Datum	Tid
Dock, Mimmi	2022-10-04	07:41

Beslag verkställt	Material för analys
Nej	Nej

Mottaget	Mottaget datum	Tid

Sätt på vilket uppgift lämnats

Upprättad av
Mimmi Dock

Uppgiften avser

Uppgift

- *Sammanfattning av tolkning av ljudfiler/filmklipp från vittnet Orfali. Större delen av tolkningen finns på ljudfil i FILIP.*
- *Tolken översätter genom att lyssna på filerna, och tar inte del av filmen.*
- *Ord markerade med * betyder att ordet är antingen han eller hon.*

Film 1:

Vittnet: Han har till och med militära kläder.

Annan: Han* kommer att döda dig..

Vittnet: Vi kanske ska skicka inslaget till nyheterna (skämtsam ton, enl. tolk)

Vittnet och andra i bakgrunden vet inte vem "den" som ligger på marken tillhör.

Vittnet: Jag vet inte, jävla fitta.

Annan: Hoppas att hen* som ligger på marken tillhör dom.

Annan: Dom hade hotat Mehmet och dom med pistol..

Vittnet: När jag kom var de nära att krocka med mig, de kom in och sköt mot dom.
Annan? Ja jag såg det och visste att de skulle ge sig på varandra.
Vittnet: Det är en Kalashnikov, de var bakom mig, de kom och började beskjuta.

(Ljudinspelning startar)

Vittne? Ja jag såg, jag svär vid Gud, jag tänkte att de skulle ge sig på varandra. För att några stod bakom mig och så sköt dem mot dem.

Annan : Ohörbart.
Vittnet: Jag väntar om han kommer ut, om han kommer ut kommer dem knulla hans mamma.

Annan : Bry dig inte om.
Vittnet : Ett ögonblick/Snart.
Vittnet : Är det Ahmed som är där, han som rakat huvudet? Men han skulle ju vara tillsammans med sin mamma.

Vittnet : Ahmar, ska du komma in?
Annan : Vilka är dem? De står utanför er dörr, Maher och dom. Ahmet..
Vittnet : Så..

Barn säger något i stil med : Han är hemma hos oss..

Vittne : Han är skjuten men det kommer ingen ambulans, de gör det med flit.
Annan : De kanske vill bli av med honom.
Han har inte svåra skador, om han hade fått svåra skador han ha dött.

Annan: den som har skjutit den andre skulle ha dödat honom, om den som ligger hade svåra skador.

Annan: Den som sköt, har knullat/skulle knulla hans mamma (tolken: den som ligger på marken).

Barnet säger : "någon håller på och dör" / "polisen kanske kommer hem till oss"

Annan: Står du där och filmar?
Vittnet: Ja..
Annan: Men gör det i smyg..
Vittnet: Det är vanligt förekommande...

Annan : Vad var det som egentligen hände?
Vittnet: När jag kom trodde jag först det var småbarn, sen kom 2 personer. En hade Kalashnikov och en hade en liten/kort kulspruta/automatvapen (tolk: reshashe på kurdiska).
Där var dem, vi var nära att stöta på varandra/stöta ihop med varandra. Jag gick förbi och de började skjuta.
Tolken: Jag misstänker att han pratar om en geografisk plats, om det är det jag misstänker är det ett grönt område. / "där möttes vi och jag gick därifrån och de började skjuta". Tolken uppfattar inte men "den som är närmast hemmet".

Vittnet: "Jag ska säga, kunderna ska vara färre" "..kan bli vittne" (tolk: oklart om han pratar om sig själv eller någon annan).
Annan: (Och sen pratar de återigen om händelsen) "..vid det huset, de kom, jag såg och de började skjuta."
Vittnet : "Allt var ditt fel."

Vittnet: "Hussein klipper mig.."
Annan: "Jag trodde det kanske var någon utav dom.."
Vittnet: "Hur blev det?"
Annan: "Det händer allt här, allt som händer ser vi. Bränder och saker som händer, bilar.."

Annan: "De står på den andra sidan.." (en del ohörbart) "Om det är en tjock man, om det är en arab.."
Annan: "Är det en tjock man? Jag vet inte"
Vittnet: Var är min faster? De har gått ut för 2 h sen, kanske de har fastnat…
Vittnet: De sprang ju härifrån, gud vet var de är nu.

Annan : Hade de inte bil?
Vittnet: Nejnej, de sprang härifrån.

(Polis: Du tolkar det som att de pratar om förövarna?
Tolk: Det är inget som nämns men de pratar om andra, då säger man dom.)

Vittnet: Nejnej, de kom springande, hade täckt över ansiktet. Jag vet inte, därifrån, från det hållet.
Vittnet: Din son är som lejon. Men ambulansen kom ju inte, kan man inte ringa till dem så den kommer?

Slut film 1.
Film 2 påbörjas:

(Hälsningsfraser i lgh.)
Vittnet: (Börjar berätta om händelsen igen) "vi stötte på varandra, den som sköt med reshashe".
Kvinna: "..gick förbi.." (tolken hörde inte mer.)
Vittnet: Jag trodde du var någon utav dem (Berättar samma igen för ytterligare en kvinna) "de sprang och de var nära att krocka med oss".
Vittnet: Jag gick runt knuten/hörnet och det var där vi stötte på varandra, de sprang förbi. Så fort vi gick runt, sköt dem, knappt 5 sekunder senare. Hade vi då stannat kvar så skulle vi vara där. De stod där.
Äldre kvinnan: Är det inte hans mamma?
Vittnet: Ambulansen har inte kommit än.

Vittnet: Flytta på dig (tolk: kanske till barn i bakgrunden.).

Annan: Där kom ambulansen.
Vittnet: De låste er dörr/spärrade eran dörr (tolk: port kanske)
Annan: Kom in kom in.
Vittnet: Okej, jag kommer in, vad är du rädd för?

Annan: Den gråhåriga är hans far.
Vittnet: Är det killens far?

Om mer exakt tolkning önskas får beställning av skriftlig översättning göras.
Ansvarig tolk nr 2509 / Kam-K nr 11059

Filmen avslutas.

Polisen

PM

Logglista Hjalmar Branting 48 B

Signerad av

Signerad datum

Enhet
Region Mitt, Grova brott 1 PO Uppsala

Diarienr
5000-K919695-20

Uppgiftslämnare	Datum	Tid
Rällskog, Sofia	2020-08-27	09:42

Beslag verkställt	Material för analys
Nej	Nej

Mottaget	Mottaget datum	Tid

Sätt på vilket uppgift lämnats

Upprättad av
Sofia Rällskog

Uppgiften avser
Uppsala Hem

Uppgift

Undertecknad har varit i kontakt med Uppsala Hem. Deras jurist Lina Berglund kommer att ta kontakt för att förmedla uppgifterna om portlogg samt boende på adressen Hjalmar Brantingsgatan 48B.

Juristen Lina Berglund informerar att på grund av dataskyddslagen så sparas portloggarna endast i 14 dagar, sedan raderas all information. Undertecknad bad Lina att kontrollera om det finns någon möjlighet att få tag i informationen från portloggen då det rör sig om ett så pass grovt brott. Hon ska återkomma när hon har mer information.
Lina har nu tagit reda på att det finns ett "back upp" system som sparar portloggen i 30 dagar.
hon har gjort en beställning på loggen och återkommer när hon fått in den.
Lina har nu fått tag på loggar och dessa finns bifogade i detta PM.
I tjänsten
Sofia Rällskog

Då det inte finns uppgifter på vilken "tagg" som används av vem, kan man bara avgöra vilken som är använd, inte vem som använder den.

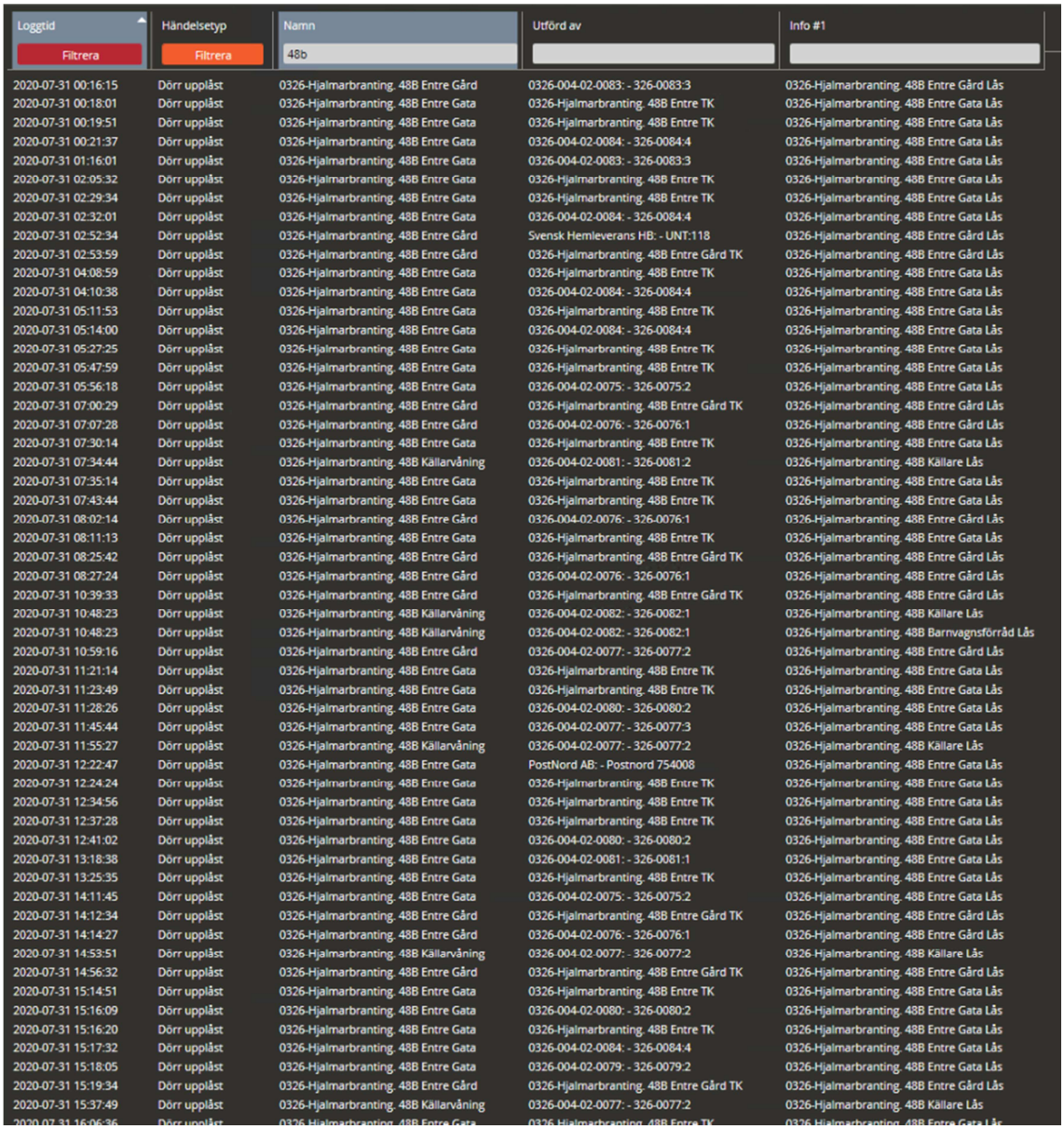

Loggtid	Händelsetyp	Namn	Utförd av	Info #1
Filtrera	Filtrera	48b		
2020-07-31 00:16:15	Dörr upplåst	0326-Hjalmarbranting. 48B Entre Gård	0326-004-02-0083: - 326-0083:3	0326-Hjalmarbranting. 48B Entre Gård Lås
2020-07-31 00:18:01	Dörr upplåst	0326-Hjalmarbranting. 48B Entre Gata	0326-Hjalmarbranting. 48B Entre TK	0326-Hjalmarbranting. 48B Entre Gata Lås
2020-07-31 00:19:51	Dörr upplåst	0326-Hjalmarbranting. 48B Entre Gata	0326-Hjalmarbranting. 48B Entre TK	0326-Hjalmarbranting. 48B Entre Gata Lås
2020-07-31 00:21:37	Dörr upplåst	0326-Hjalmarbranting. 48B Entre Gata	0326-004-02-0084: - 326-0084:4	0326-Hjalmarbranting. 48B Entre Gata Lås
2020-07-31 01:16:01	Dörr upplåst	0326-Hjalmarbranting. 48B Entre Gata	0326-004-02-0083: - 326-0083:3	0326-Hjalmarbranting. 48B Entre Gata Lås
2020-07-31 02:05:32	Dörr upplåst	0326-Hjalmarbranting. 48B Entre Gata	0326-Hjalmarbranting. 48B Entre TK	0326-Hjalmarbranting. 48B Entre Gata Lås
2020-07-31 02:29:34	Dörr upplåst	0326-Hjalmarbranting. 48B Entre Gata	0326-Hjalmarbranting. 48B Entre TK	0326-Hjalmarbranting. 48B Entre Gata Lås
2020-07-31 02:32:01	Dörr upplåst	0326-Hjalmarbranting. 48B Entre Gata	0326-004-02-0084: - 326-0084:4	0326-Hjalmarbranting. 48B Entre Gata Lås
2020-07-31 02:52:34	Dörr upplåst	0326-Hjalmarbranting. 48B Entre Gård	Svensk Hemleverans HB: - UNT:118	0326-Hjalmarbranting. 48B Entre Gård Lås
2020-07-31 02:53:59	Dörr upplåst	0326-Hjalmarbranting. 48B Entre Gård	0326-Hjalmarbranting. 48B Entre Gård TK	0326-Hjalmarbranting. 48B Entre Gård Lås
2020-07-31 04:08:59	Dörr upplåst	0326-Hjalmarbranting. 48B Entre Gata	0326-Hjalmarbranting. 48B Entre TK	0326-Hjalmarbranting. 48B Entre Gata Lås
2020-07-31 04:10:38	Dörr upplåst	0326-Hjalmarbranting. 48B Entre Gata	0326-004-02-0084: - 326-0084:4	0326-Hjalmarbranting. 48B Entre Gata Lås
2020-07-31 05:11:53	Dörr upplåst	0326-Hjalmarbranting. 48B Entre Gata	0326-Hjalmarbranting. 48B Entre TK	0326-Hjalmarbranting. 48B Entre Gata Lås
2020-07-31 05:14:00	Dörr upplåst	0326-Hjalmarbranting. 48B Entre Gata	0326-004-02-0084: - 326-0084:4	0326-Hjalmarbranting. 48B Entre Gata Lås
2020-07-31 05:27:25	Dörr upplåst	0326-Hjalmarbranting. 48B Entre Gata	0326-Hjalmarbranting. 48B Entre TK	0326-Hjalmarbranting. 48B Entre Gata Lås
2020-07-31 05:47:59	Dörr upplåst	0326-Hjalmarbranting. 48B Entre Gata	0326-Hjalmarbranting. 48B Entre TK	0326-Hjalmarbranting. 48B Entre Gata Lås
2020-07-31 05:56:18	Dörr upplåst	0326-Hjalmarbranting. 48B Entre Gata	0326-004-02-0075: - 326-0075:2	0326-Hjalmarbranting. 48B Entre Gata Lås
2020-07-31 07:00:29	Dörr upplåst	0326-Hjalmarbranting. 48B Entre Gård	0326-Hjalmarbranting. 48B Entre Gård TK	0326-Hjalmarbranting. 48B Entre Gård Lås
2020-07-31 07:07:28	Dörr upplåst	0326-Hjalmarbranting. 48B Entre Gård	0326-004-02-0076: - 326-0076:1	0326-Hjalmarbranting. 48B Entre Gård Lås
2020-07-31 07:30:14	Dörr upplåst	0326-Hjalmarbranting. 48B Entre Gata	0326-Hjalmarbranting. 48B Entre TK	0326-Hjalmarbranting. 48B Entre Gata Lås
2020-07-31 07:34:44	Dörr upplåst	0326-Hjalmarbranting. 48B Källarvåning	0326-004-02-0081: - 326-0081:2	0326-Hjalmarbranting. 48B Källare Lås
2020-07-31 07:35:14	Dörr upplåst	0326-Hjalmarbranting. 48B Entre Gata	0326-Hjalmarbranting. 48B Entre TK	0326-Hjalmarbranting. 48B Entre Gata Lås
2020-07-31 07:43:44	Dörr upplåst	0326-Hjalmarbranting. 48B Entre Gata	0326-Hjalmarbranting. 48B Entre TK	0326-Hjalmarbranting. 48B Entre Gata Lås
2020-07-31 08:02:14	Dörr upplåst	0326-Hjalmarbranting. 48B Entre Gård	0326-004-02-0076: - 326-0076:1	0326-Hjalmarbranting. 48B Entre Gård Lås
2020-07-31 08:11:13	Dörr upplåst	0326-Hjalmarbranting. 48B Entre Gata	0326-Hjalmarbranting. 48B Entre TK	0326-Hjalmarbranting. 48B Entre Gata Lås
2020-07-31 08:25:42	Dörr upplåst	0326-Hjalmarbranting. 48B Entre Gård	0326-Hjalmarbranting. 48B Entre Gård TK	0326-Hjalmarbranting. 48B Entre Gård Lås
2020-07-31 08:27:24	Dörr upplåst	0326-Hjalmarbranting. 48B Entre Gård	0326-004-02-0076: - 326-0076:1	0326-Hjalmarbranting. 48B Entre Gård Lås
2020-07-31 10:39:33	Dörr upplåst	0326-Hjalmarbranting. 48B Entre Gård	0326-Hjalmarbranting. 48B Entre Gård TK	0326-Hjalmarbranting. 48B Entre Gård Lås
2020-07-31 10:48:23	Dörr upplåst	0326-Hjalmarbranting. 48B Källarvåning	0326-004-02-0082: - 326-0082:1	0326-Hjalmarbranting. 48B Källare Lås
2020-07-31 10:48:23	Dörr upplåst	0326-Hjalmarbranting. 48B Källarvåning	0326-004-02-0082: - 326-0082:1	0326-Hjalmarbranting. 48B Barnvagnsförråd Lås
2020-07-31 10:59:16	Dörr upplåst	0326-Hjalmarbranting. 48B Entre Gård	0326-004-02-0077: - 326-0077:2	0326-Hjalmarbranting. 48B Entre Gård Lås
2020-07-31 11:21:14	Dörr upplåst	0326-Hjalmarbranting. 48B Entre Gata	0326-Hjalmarbranting. 48B Entre TK	0326-Hjalmarbranting. 48B Entre Gata Lås
2020-07-31 11:23:49	Dörr upplåst	0326-Hjalmarbranting. 48B Entre Gata	0326-Hjalmarbranting. 48B Entre TK	0326-Hjalmarbranting. 48B Entre Gata Lås
2020-07-31 11:28:26	Dörr upplåst	0326-Hjalmarbranting. 48B Entre Gata	0326-004-02-0080: - 326-0080:2	0326-Hjalmarbranting. 48B Entre Gata Lås
2020-07-31 11:45:44	Dörr upplåst	0326-Hjalmarbranting. 48B Entre Gata	0326-004-02-0077: - 326-0077:3	0326-Hjalmarbranting. 48B Entre Gata Lås
2020-07-31 11:55:27	Dörr upplåst	0326-Hjalmarbranting. 48B Källarvåning	0326-004-02-0077: - 326-0077:2	0326-Hjalmarbranting. 48B Källare Lås
2020-07-31 12:22:47	Dörr upplåst	0326-Hjalmarbranting. 48B Entre Gata	PostNord AB: - Postnord 754008	0326-Hjalmarbranting. 48B Entre Gata Lås
2020-07-31 12:24:24	Dörr upplåst	0326-Hjalmarbranting. 48B Entre Gata	0326-Hjalmarbranting. 48B Entre TK	0326-Hjalmarbranting. 48B Entre Gata Lås
2020-07-31 12:34:56	Dörr upplåst	0326-Hjalmarbranting. 48B Entre Gata	0326-Hjalmarbranting. 48B Entre TK	0326-Hjalmarbranting. 48B Entre Gata Lås
2020-07-31 12:37:28	Dörr upplåst	0326-Hjalmarbranting. 48B Entre Gata	0326-Hjalmarbranting. 48B Entre TK	0326-Hjalmarbranting. 48B Entre Gata Lås
2020-07-31 12:41:02	Dörr upplåst	0326-Hjalmarbranting. 48B Entre Gata	0326-004-02-0080: - 326-0080:2	0326-Hjalmarbranting. 48B Entre Gata Lås
2020-07-31 13:18:38	Dörr upplåst	0326-Hjalmarbranting. 48B Entre Gata	0326-004-02-0081: - 326-0081:1	0326-Hjalmarbranting. 48B Entre Gata Lås
2020-07-31 13:25:35	Dörr upplåst	0326-Hjalmarbranting. 48B Entre Gata	0326-Hjalmarbranting. 48B Entre TK	0326-Hjalmarbranting. 48B Entre Gata Lås
2020-07-31 14:11:45	Dörr upplåst	0326-Hjalmarbranting. 48B Entre Gata	0326-004-02-0075: - 326-0075:2	0326-Hjalmarbranting. 48B Entre Gata Lås
2020-07-31 14:12:34	Dörr upplåst	0326-Hjalmarbranting. 48B Entre Gård	0326-Hjalmarbranting. 48B Entre Gård TK	0326-Hjalmarbranting. 48B Entre Gård Lås
2020-07-31 14:14:27	Dörr upplåst	0326-Hjalmarbranting. 48B Entre Gård	0326-004-02-0076: - 326-0076:1	0326-Hjalmarbranting. 48B Entre Gård Lås
2020-07-31 14:53:51	Dörr upplåst	0326-Hjalmarbranting. 48B Källarvåning	0326-004-02-0077: - 326-0077:2	0326-Hjalmarbranting. 48B Källare Lås
2020-07-31 14:56:32	Dörr upplåst	0326-Hjalmarbranting. 48B Entre Gård	0326-Hjalmarbranting. 48B Entre Gård TK	0326-Hjalmarbranting. 48B Entre Gård Lås
2020-07-31 15:14:51	Dörr upplåst	0326-Hjalmarbranting. 48B Entre Gata	0326-Hjalmarbranting. 48B Entre TK	0326-Hjalmarbranting. 48B Entre Gata Lås
2020-07-31 15:16:09	Dörr upplåst	0326-Hjalmarbranting. 48B Entre Gata	0326-004-02-0080: - 326-0080:2	0326-Hjalmarbranting. 48B Entre Gata Lås
2020-07-31 15:16:20	Dörr upplåst	0326-Hjalmarbranting. 48B Entre Gata	0326-Hjalmarbranting. 48B Entre TK	0326-Hjalmarbranting. 48B Entre Gata Lås
2020-07-31 15:17:32	Dörr upplåst	0326-Hjalmarbranting. 48B Entre Gata	0326-004-02-0084: - 326-0084:4	0326-Hjalmarbranting. 48B Entre Gata Lås
2020-07-31 15:18:05	Dörr upplåst	0326-Hjalmarbranting. 48B Entre Gata	0326-004-02-0079: - 326-0079:2	0326-Hjalmarbranting. 48B Entre Gata Lås
2020-07-31 15:19:34	Dörr upplåst	0326-Hjalmarbranting. 48B Entre Gård	0326-Hjalmarbranting. 48B Entre Gård TK	0326-Hjalmarbranting. 48B Entre Gård Lås
2020-07-31 15:37:49	Dörr upplåst	0326-Hjalmarbranting. 48B Källarvåning	0326-004-02-0077: - 326-0077:2	0326-Hjalmarbranting. 48B Källare Lås
2020-07-31 16:06:36	Dörr upplåst	0326-Hjalmarbranting. 48B Entre Gata	0326-Hjalmarbranting. 48B Entre TK	0326-Hjalmarbranting. 48B Entre Gata Lås

Loggtid	Händelsetyp	Namn	Utförd av	Info #1
Filtrera	Filtrera	48b		
2020-07-31 15:37:49	Dörr upplåst	0326-Hjalmarbranting. 48B Källarvåning	0326-004-02-0077: - 326-0077:2	0326-Hjalmarbranting. 48B Källare Lås
2020-07-31 16:06:36	Dörr upplåst	0326-Hjalmarbranting. 48B Entre Gata	0326-Hjalmarbranting. 48B Entre TK	0326-Hjalmarbranting. 48B Entre Gata Lås
2020-07-31 16:10:49	Dörr upplåst	0326-Hjalmarbranting. 48B Entre Gata	0326-Hjalmarbranting. 48B Entre TK	0326-Hjalmarbranting. 48B Entre Gata Lås
2020-07-31 16:12:32	Dörr upplåst	0326-Hjalmarbranting. 48B Entre Gata	0326-004-02-0084: - 326-0084:4	0326-Hjalmarbranting. 48B Entre Gata Lås
2020-07-31 16:33:03	Dörr upplåst	0326-Hjalmarbranting. 48B Entre Gård	0326-Hjalmarbranting. 48B Entre Gård TK	0326-Hjalmarbranting. 48B Entre Gård Lås
2020-07-31 16:44:40	Dörr upplåst	0326-Hjalmarbranting. 48B Entre Gata	0326-004-02-0081: - 326-0081:2	0326-Hjalmarbranting. 48B Entre Gata Lås
2020-07-31 16:46:28	Dörr upplåst	0326-Hjalmarbranting. 48B Källarvåning	0326-004-02-0081: - 326-0081:2	0326-Hjalmarbranting. 48B Källare Lås
2020-07-31 17:14:45	Dörr upplåst	0326-Hjalmarbranting. 48B Entre Gård	0326-004-02-0084: - 326-0084:5	0326-Hjalmarbranting. 48B Entre Gård Lås
2020-07-31 17:15:34	Dörr upplåst	0326-Hjalmarbranting. 48B Entre Gata	0326-Hjalmarbranting. 48B Entre PT	0326-Hjalmarbranting. 48B Entre Gata Lås
2020-07-31 17:16:00	Dörr upplåst	0326-Hjalmarbranting. 48B Entre Gård	0326-Hjalmarbranting. 48B Entre Gård TK	0326-Hjalmarbranting. 48B Entre Gård Lås
2020-07-31 17:32:44	Dörr upplåst	0326-Hjalmarbranting. 48B Entre Gata	0326-004-02-0078: - 326-0078:1	0326-Hjalmarbranting. 48B Entre Gata Lås
2020-07-31 17:56:04	Dörr upplåst	0326-Hjalmarbranting. 48B Entre Gata	0326-Hjalmarbranting. 48B Entre TK	0326-Hjalmarbranting. 48B Entre Gata Lås
2020-07-31 18:19:15	Dörr upplåst	0326-Hjalmarbranting. 48B Entre Gata	0326-004-02-0075: - 326-0075:4	0326-Hjalmarbranting. 48B Entre Gata Lås
2020-07-31 19:02:07	Dörr upplåst	0326-Hjalmarbranting. 48B Entre Gata	0326-Hjalmarbranting. 48B Entre TK	0326-Hjalmarbranting. 48B Entre Gata Lås
2020-07-31 19:10:35	Dörr upplåst	0326-Hjalmarbranting. 48B Entre Gata	0326-004-02-0084: - 326-0084:3	0326-Hjalmarbranting. 48B Entre Gata Lås
2020-07-31 19:42:08	Dörr upplåst	0326-Hjalmarbranting. 48B Entre Gata	0326-004-02-0079: - 326-0079:1	0326-Hjalmarbranting. 48B Entre Gata Lås
2020-07-31 19:42:13	Dörr upplåst	0326-Hjalmarbranting. 48B Entre Gata	0326-004-02-0079: - 326-0079:1	0326-Hjalmarbranting. 48B Entre Gata Lås
2020-07-31 19:42:21	Dörr upplåst	0326-Hjalmarbranting. 48B Entre Gata	0326-004-02-0079: - 326-0079:1	0326-Hjalmarbranting. 48B Entre Gata Lås
2020-07-31 20:27:21	Dörr upplåst	0326-Hjalmarbranting. 48B Entre Gård	0326-004-02-0078: - 326-0078:2	0326-Hjalmarbranting. 48B Entre Gård Lås
2020-07-31 20:37:16	Dörr upplåst	0326-Hjalmarbranting. 48B Källarvåning	0326-004-02-0077: - 326-0077:2	0326-Hjalmarbranting. 48B Källare Lås
2020-07-31 20:52:42	Dörr upplåst	0326-Hjalmarbranting. 48B Entre Gård	0326-Hjalmarbranting. 48B Entre Gård TK	0326-Hjalmarbranting. 48B Entre Gård Lås
2020-07-31 21:16:53	Dörr upplåst	0326-Hjalmarbranting. 48B Entre Gård	0326-Hjalmarbranting. 48B Entre Gård TK	0326-Hjalmarbranting. 48B Entre Gård Lås
2020-07-31 21:26:56	Dörr upplåst	0326-Hjalmarbranting. 48B Källarvåning	0326-004-02-0080: - 326-0080:2	0326-Hjalmarbranting. 48B Källare Lås
2020-07-31 22:28:07	Dörr upplåst	0326-Hjalmarbranting. 48B Entre Gata	0326-004-02-0084: - 326-0084:2	0326-Hjalmarbranting. 48B Entre Gata Lås
2020-07-31 23:14:17	Dörr upplåst	0326-Hjalmarbranting. 48B Entre Gata	0326-Hjalmarbranting. 48B Entre TK	0326-Hjalmarbranting. 48B Entre Gata Lås
2020-07-31 23:17:38	Dörr upplåst	0326-Hjalmarbranting. 48B Entre Gata	0326-004-02-0080: - 326-0080:1	0326-Hjalmarbranting. 48B Entre Gata Lås
2020-08-01 00:45:52	Dörr upplåst	0326-Hjalmarbranting. 48B Entre Gård	0326-004-02-0084: - 326-0084:4	0326-Hjalmarbranting. 48B Entre Gård Lås
2020-08-01 00:49:21	Dörr upplåst	0326-Hjalmarbranting. 48B Entre Gård	0326-Hjalmarbranting. 48B Entre Gård TK	0326-Hjalmarbranting. 48B Entre Gård Lås
2020-08-01 01:00:56	Dörr upplåst	0326-Hjalmarbranting. 48B Entre Gata	0326-004-02-0075: - 326-0075:4	0326-Hjalmarbranting. 48B Entre Gata Lås
2020-08-01 01:01:02	Dörr upplåst	0326-Hjalmarbranting. 48B Entre Gata	0326-004-02-0075: - 326-0075:4	0326-Hjalmarbranting. 48B Entre Gata Lås
2020-08-01 01:01:09	Dörr upplåst	0326-Hjalmarbranting. 48B Entre Gata	0326-004-02-0075: - 326-0075:4	0326-Hjalmarbranting. 48B Entre Gata Lås
2020-08-01 01:01:14	Dörr upplåst	0326-Hjalmarbranting. 48B Entre Gata	0326-004-02-0075: - 326-0075:4	0326-Hjalmarbranting. 48B Entre Gata Lås
2020-08-01 01:01:30	Dörr upplåst	0326-Hjalmarbranting. 48B Entre Gata	0326-004-02-0075: - 326-0075:4	0326-Hjalmarbranting. 48B Entre Gata Lås
2020-08-01 02:17:41	Dörr upplåst	0326-Hjalmarbranting. 48B Entre Gård	Svensk Hemleverans HB: - UNT:301	0326-Hjalmarbranting. 48B Entre Gård Lås
2020-08-01 02:18:59	Dörr upplåst	0326-Hjalmarbranting. 48B Entre Gård	0326-Hjalmarbranting. 48B Entre Gård TK	0326-Hjalmarbranting. 48B Entre Gård Lås
2020-08-01 02:26:21	Dörr upplåst	0326-Hjalmarbranting. 48B Källarvåning	0326-004-02-0084: - 326-0084:4	0326-Hjalmarbranting. 48B Källare Lås
2020-08-01 04:02:00	Dörr upplåst	0326-Hjalmarbranting. 48B Entre Gata	0326-Hjalmarbranting. 48B Entre TK	0326-Hjalmarbranting. 48B Entre Gata Lås
2020-08-01 04:03:30	Dörr upplåst	0326-Hjalmarbranting. 48B Entre Gata	0326-004-02-0084: - 326-0084:4	0326-Hjalmarbranting. 48B Entre Gata Lås
2020-08-01 04:34:11	Dörr upplåst	0326-Hjalmarbranting. 48B Entre Gata	0326-Hjalmarbranting. 48B Entre TK	0326-Hjalmarbranting. 48B Entre Gata Lås
2020-08-01 05:36:32	Dörr upplåst	0326-Hjalmarbranting. 48B Entre Gata	0326-Hjalmarbranting. 48B Entre TK	0326-Hjalmarbranting. 48B Entre Gata Lås
2020-08-01 05:38:24	Dörr upplåst	0326-Hjalmarbranting. 48B Entre Gata	0326-004-02-0084: - 326-0084:4	0326-Hjalmarbranting. 48B Entre Gata Lås
2020-08-01 07:16:24	Dörr upplåst	0326-Hjalmarbranting. 48B Entre Gata	0326-004-02-0075: - 326-0075:2	0326-Hjalmarbranting. 48B Entre Gata Lås
2020-08-01 09:39:55	Dörr upplåst	0326-Hjalmarbranting. 48B Entre Gata	0326-Hjalmarbranting. 48B Entre TK	0326-Hjalmarbranting. 48B Entre Gata Lås
2020-08-01 09:59:22	Dörr upplåst	0326-Hjalmarbranting. 48B Entre Gata	0326-Hjalmarbranting. 48B Entre TK	0326-Hjalmarbranting. 48B Entre Gata Lås
2020-08-01 10:14:25	Dörr upplåst	0326-Hjalmarbranting. 48B Entre Gata	0326-Hjalmarbranting. 48B Entre TK	0326-Hjalmarbranting. 48B Entre Gata Lås
2020-08-01 10:20:26	Dörr upplåst	0326-Hjalmarbranting. 48B Entre Gård	0326-004-02-0084: - 326-0084:1	0326-Hjalmarbranting. 48B Entre Gård Lås
2020-08-01 11:14:30	Dörr upplåst	0326-Hjalmarbranting. 48B Entre Gata	0326-Hjalmarbranting. 48B Entre TK	0326-Hjalmarbranting. 48B Entre Gata Lås
2020-08-01 11:32:59	Dörr upplåst	0326-Hjalmarbranting. 48B Entre Gata	0326-Hjalmarbranting. 48B Entre TK	0326-Hjalmarbranting. 48B Entre Gata Lås
2020-08-01 11:36:44	Dörr upplåst	0326-Hjalmarbranting. 48B Entre Gata	0326-004-02-0080: - 326-0080:1	0326-Hjalmarbranting. 48B Entre Gata Lås
2020-08-01 12:06:23	Dörr upplåst	0326-Hjalmarbranting. 48B Entre Gata	0326-Hjalmarbranting. 48B Entre TK	0326-Hjalmarbranting. 48B Entre Gata Lås
2020-08-01 12:10:51	Dörr upplåst	0326-Hjalmarbranting. 48B Entre Gata	0326-004-02-0080: - 326-0080:1	0326-Hjalmarbranting. 48B Entre Gata Lås
2020-08-01 12:50:37	Dörr upplåst	0326-Hjalmarbranting. 48B Entre Gata	0326-Hjalmarbranting. 48B Entre TK	0326-Hjalmarbranting. 48B Entre Gata Lås
2020-08-01 13:06:19	Dörr upplåst	0326-Hjalmarbranting. 48B Entre Gata	0326-Hjalmarbranting. 48B Entre TK	0326-Hjalmarbranting. 48B Entre Gata Lås
2020-08-01 13:08:12	Dörr upplåst	0326-Hjalmarbranting. 48B Entre Gata	0326-004-02-0075: - 326-0075:2	0326-Hjalmarbranting. 48B Entre Gata Lås
2020-08-01 13:11:30	Dörr upplåst	0326-Hjalmarbranting. 48B Entre Gård	0326-Hjalmarbranting. 48B Entre Gård TK	0326-Hjalmarbranting. 48B Entre Gård Lås
2020-08-01 13:11:38	Dörr upplåst	0326-Hjalmarbranting. 48B Entre Gata	0326-004-02-0084: - 326-0084:1	0326-Hjalmarbranting. 48B Entre Gata Lås
2020-08-01 13:20:31	Dörr upplåst	0326-Hjalmarbranting. 48B Källarvåning	0326-004-02-0080: - 326-0080:2	0326-Hjalmarbranting. 48B Källare Lås
2020-08-01 13:54:35	Dörr upplåst	0326-Hjalmarbranting. 48B Entre Gata	0326-Hjalmarbranting. 48B Entre TK	0326-Hjalmarbranting. 48B Entre Gata Lås
2020-08-01 14:13:12	Dörr upplåst	0326-Hjalmarbranting. 48B Entre Gata	0326-Hjalmarbranting. 48B Entre TK	0326-Hjalmarbranting. 48B Entre Gata Lås

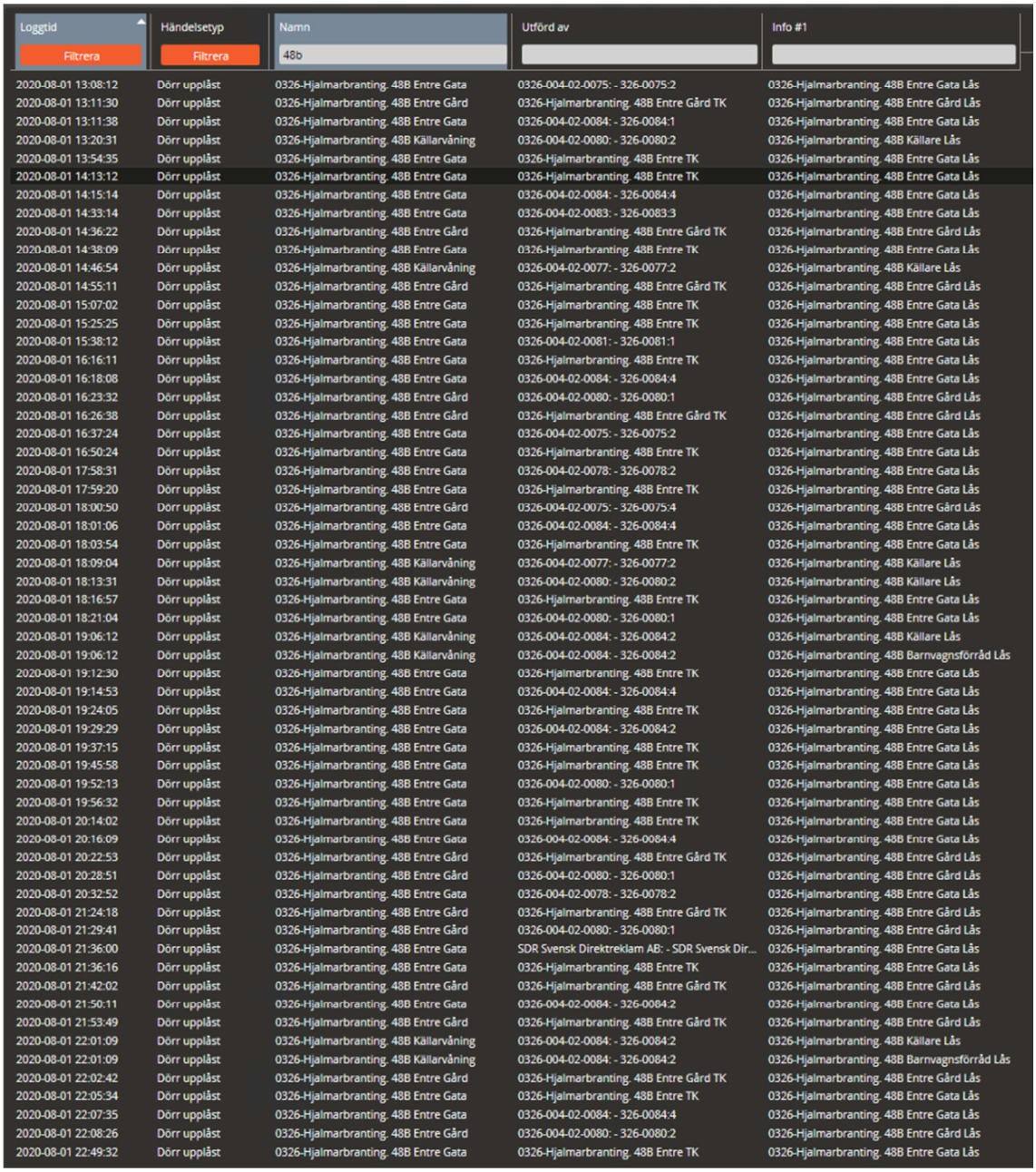

Loggtid	Händelsetyp	Namn	Utförd av	Info #1
Filtrera	Filtrera	48b		
2020-08-01 13:08:12	Dörr upplåst	0326-Hjalmarbranting. 48B Entre Gata	0326-004-02-0075: - 326-0075:2	0326-Hjalmarbranting. 48B Entre Gata Lås
2020-08-01 13:11:30	Dörr upplåst	0326-Hjalmarbranting. 48B Entre Gård	0326-Hjalmarbranting. 48B Entre Gård TK	0326-Hjalmarbranting. 48B Entre Gård Lås
2020-08-01 13:11:38	Dörr upplåst	0326-Hjalmarbranting. 48B Entre Gata	0326-004-02-0084: - 326-0084:1	0326-Hjalmarbranting. 48B Entre Gata Lås
2020-08-01 13:20:31	Dörr upplåst	0326-Hjalmarbranting. 48B Källarvåning	0326-004-02-0080: - 326-0080:2	0326-Hjalmarbranting. 48B Källare Lås
2020-08-01 13:54:35	Dörr upplåst	0326-Hjalmarbranting. 48B Entre Gata	0326-Hjalmarbranting. 48B Entre TK	0326-Hjalmarbranting. 48B Entre Gata Lås
2020-08-01 14:13:12	Dörr upplåst	0326-Hjalmarbranting. 48B Entre Gata	0326-Hjalmarbranting. 48B Entre TK	0326-Hjalmarbranting. 48B Entre Gata Lås
2020-08-01 14:15:14	Dörr upplåst	0326-Hjalmarbranting. 48B Entre Gata	0326-004-02-0084: - 326-0084:4	0326-Hjalmarbranting. 48B Entre Gata Lås
2020-08-01 14:33:14	Dörr upplåst	0326-Hjalmarbranting. 48B Entre Gata	0326-004-02-0083: - 326-0083:3	0326-Hjalmarbranting. 48B Entre Gata Lås
2020-08-01 14:36:22	Dörr upplåst	0326-Hjalmarbranting. 48B Entre Gård	0326-Hjalmarbranting. 48B Entre Gård TK	0326-Hjalmarbranting. 48B Entre Gård Lås
2020-08-01 14:38:09	Dörr upplåst	0326-Hjalmarbranting. 48B Entre Gata	0326-Hjalmarbranting. 48B Entre TK	0326-Hjalmarbranting. 48B Entre Gata Lås
2020-08-01 14:46:54	Dörr upplåst	0326-Hjalmarbranting. 48B Källarvåning	0326-004-02-0077: - 326-0077:2	0326-Hjalmarbranting. 48B Källare Lås
2020-08-01 14:55:11	Dörr upplåst	0326-Hjalmarbranting. 48B Entre Gård	0326-Hjalmarbranting. 48B Entre Gård TK	0326-Hjalmarbranting. 48B Entre Gård Lås
2020-08-01 15:07:02	Dörr upplåst	0326-Hjalmarbranting. 48B Entre Gata	0326-Hjalmarbranting. 48B Entre TK	0326-Hjalmarbranting. 48B Entre Gata Lås
2020-08-01 15:25:25	Dörr upplåst	0326-Hjalmarbranting. 48B Entre Gata	0326-Hjalmarbranting. 48B Entre TK	0326-Hjalmarbranting. 48B Entre Gata Lås
2020-08-01 15:38:12	Dörr upplåst	0326-Hjalmarbranting. 48B Entre Gata	0326-004-02-0081: - 326-0081:1	0326-Hjalmarbranting. 48B Entre Gata Lås
2020-08-01 16:16:11	Dörr upplåst	0326-Hjalmarbranting. 48B Entre Gata	0326-Hjalmarbranting. 48B Entre TK	0326-Hjalmarbranting. 48B Entre Gata Lås
2020-08-01 16:18:08	Dörr upplåst	0326-Hjalmarbranting. 48B Entre Gata	0326-004-02-0084: - 326-0084:4	0326-Hjalmarbranting. 48B Entre Gata Lås
2020-08-01 16:23:32	Dörr upplåst	0326-Hjalmarbranting. 48B Entre Gård	0326-004-02-0080: - 326-0080:1	0326-Hjalmarbranting. 48B Entre Gård Lås
2020-08-01 16:26:38	Dörr upplåst	0326-Hjalmarbranting. 48B Entre Gård	0326-Hjalmarbranting. 48B Entre Gård TK	0326-Hjalmarbranting. 48B Entre Gård Lås
2020-08-01 16:37:24	Dörr upplåst	0326-Hjalmarbranting. 48B Entre Gata	0326-004-02-0075: - 326-0075:2	0326-Hjalmarbranting. 48B Entre Gata Lås
2020-08-01 16:50:24	Dörr upplåst	0326-Hjalmarbranting. 48B Entre Gata	0326-Hjalmarbranting. 48B Entre TK	0326-Hjalmarbranting. 48B Entre Gata Lås
2020-08-01 17:58:31	Dörr upplåst	0326-Hjalmarbranting. 48B Entre Gata	0326-004-02-0078: - 326-0078:2	0326-Hjalmarbranting. 48B Entre Gata Lås
2020-08-01 17:59:20	Dörr upplåst	0326-Hjalmarbranting. 48B Entre Gata	0326-Hjalmarbranting. 48B Entre TK	0326-Hjalmarbranting. 48B Entre Gata Lås
2020-08-01 18:00:50	Dörr upplåst	0326-Hjalmarbranting. 48B Entre Gård	0326-004-02-0075: - 326-0075:4	0326-Hjalmarbranting. 48B Entre Gård Lås
2020-08-01 18:01:06	Dörr upplåst	0326-Hjalmarbranting. 48B Entre Gata	0326-004-02-0084: - 326-0084:4	0326-Hjalmarbranting. 48B Entre Gata Lås
2020-08-01 18:03:54	Dörr upplåst	0326-Hjalmarbranting. 48B Entre Gata	0326-Hjalmarbranting. 48B Entre TK	0326-Hjalmarbranting. 48B Entre Gata Lås
2020-08-01 18:09:04	Dörr upplåst	0326-Hjalmarbranting. 48B Källarvåning	0326-004-02-0077: - 326-0077:2	0326-Hjalmarbranting. 48B Källare Lås
2020-08-01 18:13:31	Dörr upplåst	0326-Hjalmarbranting. 48B Källarvåning	0326-004-02-0080: - 326-0080:2	0326-Hjalmarbranting. 48B Källare Lås
2020-08-01 18:16:57	Dörr upplåst	0326-Hjalmarbranting. 48B Entre Gata	0326-Hjalmarbranting. 48B Entre TK	0326-Hjalmarbranting. 48B Entre Gata Lås
2020-08-01 18:21:04	Dörr upplåst	0326-Hjalmarbranting. 48B Entre Gata	0326-004-02-0080: - 326-0080:1	0326-Hjalmarbranting. 48B Entre Gata Lås
2020-08-01 19:06:12	Dörr upplåst	0326-Hjalmarbranting. 48B Källarvåning	0326-004-02-0084: - 326-0084:2	0326-Hjalmarbranting. 48B Källare Lås
2020-08-01 19:06:12	Dörr upplåst	0326-Hjalmarbranting. 48B Källarvåning	0326-004-02-0084: - 326-0084:2	0326-Hjalmarbranting. 48B Barnvagnsförråd Lås
2020-08-01 19:12:30	Dörr upplåst	0326-Hjalmarbranting. 48B Entre Gata	0326-Hjalmarbranting. 48B Entre TK	0326-Hjalmarbranting. 48B Entre Gata Lås
2020-08-01 19:14:53	Dörr upplåst	0326-Hjalmarbranting. 48B Entre Gata	0326-004-02-0084: - 326-0084:4	0326-Hjalmarbranting. 48B Entre Gata Lås
2020-08-01 19:24:05	Dörr upplåst	0326-Hjalmarbranting. 48B Entre Gata	0326-Hjalmarbranting. 48B Entre TK	0326-Hjalmarbranting. 48B Entre Gata Lås
2020-08-01 19:29:29	Dörr upplåst	0326-Hjalmarbranting. 48B Entre Gata	0326-004-02-0084: - 326-0084:2	0326-Hjalmarbranting. 48B Entre Gata Lås
2020-08-01 19:37:15	Dörr upplåst	0326-Hjalmarbranting. 48B Entre Gata	0326-Hjalmarbranting. 48B Entre TK	0326-Hjalmarbranting. 48B Entre Gata Lås
2020-08-01 19:45:58	Dörr upplåst	0326-Hjalmarbranting. 48B Entre Gata	0326-Hjalmarbranting. 48B Entre TK	0326-Hjalmarbranting. 48B Entre Gata Lås
2020-08-01 19:52:13	Dörr upplåst	0326-Hjalmarbranting. 48B Entre Gata	0326-004-02-0080: - 326-0080:1	0326-Hjalmarbranting. 48B Entre Gata Lås
2020-08-01 19:56:32	Dörr upplåst	0326-Hjalmarbranting. 48B Entre Gata	0326-Hjalmarbranting. 48B Entre TK	0326-Hjalmarbranting. 48B Entre Gata Lås
2020-08-01 20:14:02	Dörr upplåst	0326-Hjalmarbranting. 48B Entre Gata	0326-Hjalmarbranting. 48B Entre TK	0326-Hjalmarbranting. 48B Entre Gata Lås
2020-08-01 20:16:09	Dörr upplåst	0326-Hjalmarbranting. 48B Entre Gata	0326-004-02-0084: - 326-0084:4	0326-Hjalmarbranting. 48B Entre Gata Lås
2020-08-01 20:22:53	Dörr upplåst	0326-Hjalmarbranting. 48B Entre Gård	0326-Hjalmarbranting. 48B Entre Gård TK	0326-Hjalmarbranting. 48B Entre Gård Lås
2020-08-01 20:28:51	Dörr upplåst	0326-Hjalmarbranting. 48B Entre Gård	0326-004-02-0080: - 326-0080:1	0326-Hjalmarbranting. 48B Entre Gård Lås
2020-08-01 20:32:52	Dörr upplåst	0326-Hjalmarbranting. 48B Entre Gata	0326-004-02-0078: - 326-0078:2	0326-Hjalmarbranting. 48B Entre Gata Lås
2020-08-01 21:24:18	Dörr upplåst	0326-Hjalmarbranting. 48B Entre Gård	0326-Hjalmarbranting. 48B Entre Gård TK	0326-Hjalmarbranting. 48B Entre Gård Lås
2020-08-01 21:29:41	Dörr upplåst	0326-Hjalmarbranting. 48B Entre Gård	0326-004-02-0080: - 326-0080:1	0326-Hjalmarbranting. 48B Entre Gård Lås
2020-08-01 21:36:00	Dörr upplåst	0326-Hjalmarbranting. 48B Entre Gata	SDR Svensk Direktreklam AB: - SDR Svensk Dir...	0326-Hjalmarbranting. 48B Entre Gata Lås
2020-08-01 21:36:16	Dörr upplåst	0326-Hjalmarbranting. 48B Entre Gata	0326-Hjalmarbranting. 48B Entre TK	0326-Hjalmarbranting. 48B Entre Gata Lås
2020-08-01 21:42:02	Dörr upplåst	0326-Hjalmarbranting. 48B Entre Gård	0326-Hjalmarbranting. 48B Entre Gård TK	0326-Hjalmarbranting. 48B Entre Gård Lås
2020-08-01 21:50:11	Dörr upplåst	0326-Hjalmarbranting. 48B Entre Gata	0326-004-02-0084: - 326-0084:2	0326-Hjalmarbranting. 48B Entre Gata Lås
2020-08-01 21:53:49	Dörr upplåst	0326-Hjalmarbranting. 48B Entre Gård	0326-Hjalmarbranting. 48B Entre Gård TK	0326-Hjalmarbranting. 48B Entre Gård Lås
2020-08-01 22:01:09	Dörr upplåst	0326-Hjalmarbranting. 48B Källarvåning	0326-004-02-0084: - 326-0084:2	0326-Hjalmarbranting. 48B Källare Lås
2020-08-01 22:01:09	Dörr upplåst	0326-Hjalmarbranting. 48B Källarvåning	0326-004-02-0084: - 326-0084:2	0326-Hjalmarbranting. 48B Barnvagnsförråd Lås
2020-08-01 22:02:42	Dörr upplåst	0326-Hjalmarbranting. 48B Entre Gård	0326-Hjalmarbranting. 48B Entre Gård TK	0326-Hjalmarbranting. 48B Entre Gård Lås
2020-08-01 22:05:34	Dörr upplåst	0326-Hjalmarbranting. 48B Entre Gata	0326-Hjalmarbranting. 48B Entre TK	0326-Hjalmarbranting. 48B Entre Gata Lås
2020-08-01 22:07:35	Dörr upplåst	0326-Hjalmarbranting. 48B Entre Gata	0326-004-02-0084: - 326-0084:4	0326-Hjalmarbranting. 48B Entre Gata Lås
2020-08-01 22:08:26	Dörr upplåst	0326-Hjalmarbranting. 48B Entre Gård	0326-004-02-0080: - 326-0080:2	0326-Hjalmarbranting. 48B Entre Gård Lås
2020-08-01 22:49:32	Dörr upplåst	0326-Hjalmarbranting. 48B Entre Gata	0326-Hjalmarbranting. 48B Entre TK	0326-Hjalmarbranting. 48B Entre Gata Lås

Portlogg Hjalmarbrantingsgatan 48B

Loggtid	Händelsetyp	Namn	Utförd av	Namn	Info #1
2020-07-31 00:16:15	Dörr upplåst	0326-Hjalmarbranting. 48B Entre Gård	0326-004-02-0083:- 326-0083:3	Feras Sabah Abdulrahman	0326-Hjalmarbranting. 48B Entre Gård Lås
2020-07-31 00:18:01	Dörr upplåst	0326-Hjalmarbranting. 48B Entre Gata	0326-Hjalmarbranting. 48B Entre TK		0326-Hjalmarbranting. 48B Entre Gata Lås
2020-07-31 00:19:51	Dörr upplåst	0326-Hjalmarbranting. 48B Entre Gata	0326-Hjalmarbranting. 48B Entre TK		0326-Hjalmarbranting. 48B Entre Gata Lås
2020-07-31 00:21:37	Dörr upplåst	0326-Hjalmarbranting. 48B Entre Gata	0326-004-02-0084:- 326-0084:4	Lena Henningsson	0326-Hjalmarbranting. 48B Entre Gata Lås
2020-07-31 01:16:01	Dörr upplåst	0326-Hjalmarbranting. 48B Entre Gata	0326-004-02-0083:- 326-0083:3	Feras Sabah Abdulrahman	0326-Hjalmarbranting. 48B Entre Gata Lås
2020-07-31 02:05:32	Dörr upplåst	0326-Hjalmarbranting. 48B Entre Gata	0326-Hjalmarbranting. 48B Entre TK		0326-Hjalmarbranting. 48B Entre Gata Lås
2020-07-31 02:29:34	Dörr upplåst	0326-Hjalmarbranting. 48B Entre Gata	0326-Hjalmarbranting. 48B Entre TK		0326-Hjalmarbranting. 48B Entre Gata Lås
2020-07-31 02:32:01	Dörr upplåst	0326-Hjalmarbranting. 48B Entre Gata	0326-004-02-0084:- 326-0084:4	Lena Henningsson	0326-Hjalmarbranting. 48B Entre Gata Lås
2020-07-31 02.52:34	Dörr upplåst	0326-Hjalmarbranting. 48B Entre Gård	Svensk Hemleverans HB: - UNT:118		0326-Hjalmarbranting. 48B Entre Gård Lås
2020-07-31 0233:59	Dörr upplåst	0326-Hjalmarbranting. 48B Entre Gård	0326-Hjalmarbranting. 48B Entre Gård TK		0326-Hjalmarbranting. 48B Entre Gård Lås
2020-07-31 0408:59	Dörr upplåst	0326-Hjalmarbranting. 48B Entre Gata	0326-Hjalmarbranting. 48B Entre TK		0326-Hjalmarbranting. 48B Entre Gata Lås
2020-07-31 04:10:38	Dörr upplåst	0326-Hjalmarbranting. 48B Entre Gata	0326-004-02-0084:- 326-0084:4	Lena Henningsson	0326-Hjalmarbranting. 48B Entre Gata Lås
2020-07-31 05:11:53	Dörr upplåst	0326-Hjalmarbranting. 48B Entre Gata	0326-Hjalmarbranting. 48B Entre TK		0326-Hjalmarbranting. 48B Entre Gata Lås
2020-07-31 05:14:00	Dörr upplåst	0326-Hjalmarbranting. 48B Entre Gata	0326-004-02-0084:- 326-0084:4	Lena Henningsson	0326-Hjalmarbranting. 48B Entre Gård Lås
2020-07-31 05:27:25	Dörr upplåst	0326-Hjalmarbranting. 48B Entre Gata	0326-Hjalmarbranting. 48B Entre TK		0326-Hjalmarbranting. 48B Entre Gata Lås
2020-07-31 05:47:59	Dörr upplåst	0326-Hjalmarbranting. 48B Entre Gata	0326-Hjalmarbranting. 48B Entre TK		0326-Hjalmarbranting. 48B Entre Gata Lås
2020-07-31 05:56:18	Dörr upplåst	0326-Hjalmarbranting. 48B Entre Gata	0326-004-02-0075:- 326-0075:2	Matthias Kolflaath	0326-Hjalmarbranting. 48B Entre Gata Lås
2020-07-31 07:00:29	Dörr upplåst	0326-Hjalmarbranting. 48B Entre Gård	0326-Hjalmarbranting. 48B Entre Gård TK		0326-Hjalmarbranting. 48B Entre Gård Lås
2020-07-31 07:07:28	Dörr upplåst	0326-Hjalmarbranting. 48B Entre Gård	0326-004-02-0076:- 326-0076:1	Alemtsehai Tsegay Drar	0326-Hjalmarbranting. 48B Entre Gård Lås
2020-07-31 07:30:14	Dörr upplåst	0326-Hjalmarbranting. 48B Entre Gata	0326-Hjalmarbranting. 48B Entre TK		0326-Hjalmarbranting. 48B Entre Gata Lås
2020-07-31 07:34:44	Dörr upplåst	0326-Hjalmarbranting. 48B Källarvåning	0326-004-02-0081:- 326-0081:2	Vivi Stålhane/Patrik Godhe	0326-Hjalmarbranting. 48B Källare Lås
2020-07-31 07:35:14	Dörr upplåst	0326-Hjalmarbranting. 48B Entre Gata	0326-Hjalmarbranting. 48B Entre TK		0326-Hjalmarbranting. 48B Entre Gata Lås
2020-07-31 07:43:44	Dörr upplåst	0326-Hjalmarbranting. 48B Entre Gata	0326-Hjalmarbranting. 48B Entre TK		0326-Hjalmarbranting. 48B Entre Gata Lås
2020-07-31 08:02:14	Dörr upplåst	0326-Hjalmarbranting. 48B Entre Gård	0326-004-02-0076:- 326-0076:1	Alemtsehai Tsegay Drar	0326-Hjalmarbranting. 48B Entre Gård Lås
2020-07-31 08:11:13	Dörr upplåst	0326-Hjalmarbranting. 48B Entre Gata	0326-Hjalmarbranting. 48B Entre TK		0326-Hjalmarbranting. 48B Entre Gata Lås
2020-07-31 08:25:42	Dörr upplåst	0326-Hjalmarbranting. 48B Entre Gård	0326-Hjalmarbranting. 48B Entre Gård TK		0326-Hjalmarbranting. 48B Entre Gård Lås
2020-07-31 08:27:24	Dörr upplåst	0326-Hjalmarbranting. 48B Entre Gård	0326-004-02-0076:- 326-0076:1	Alemtsehai Tsegay Drar	0326-Hjalmarbranting. 48B Entre Gård Lås
2020-07-31 10:39:33	Dörr upplåst	0326-Hjalmarbranting. 48B Entre Gård	0326-Hjalmarbranting. 48B Entre Gård TK		0326-Hjalmarbranting. 48B Entre Gård Lås
2020-07-31 10:48:23	Dörr upplåst	0326-Hjalmarbranting. 48B Källarvåning	0326-004-02-0082:- 326-0082:1	Peter Berntsson	0326-Hjalmarbranting. 48B Källare Lås
2020-07-31 10:48:23	Dörr upplåst	0326-Hjalmarbranting. 48B Källarvåning	0326-004-02-0082:- 326-0082:1	Peter Berntsson	0326-Hjalmarbranting. 48B Barnvagnsförråd Lås
2020-07-31 10:59:16	Dörr upplåst	0326-Hjalmarbranting. 48B Entre Gård	0326-00-402-0077:- 326-0077:2	Nadia Lapunov Gropendahl	0326-Hjalmarbranting. 48B Entre Gård Lås
2020-07-31 11:21:14	Dörr upplåst	0326-Hjalmarbranting. 48B Entre Gata	0326-Hjalmarbranting. 48B Entre TK		0326-Hjalmarbranting. 48B Entre Gata Lås
2020-07-31 11:23:49	Dörr upplåst	0326-Hjalmarbranting. 48B Entre Gata	0326-Hjalmarbranting. 48B Entre TK		0326-Hjalmarbranting.48B Entre Gata Lås
2020-07-31 11:28:26	Dörr upplåst	0326-Hjalmarbranting. 48B Entre Gata	0326-004-02-0080:- 326-0080:2	Emil Bergdahl/Linnea Bergdahl	0326-Hjalmarbranting. 48B Entre Gata Lås
2020-07-31 11:45:44	Dörr upplåst	0326-Hjalmarbranting. 48B Entre Gata	0326-004-02-0077:- 326-0077:3	Nadia Lapunov Gropendahl	0326-Hjalmarbranting. 48B Entre Gata Lås
2020-07-31 11:55:27	Dörr upplåst	0326-Hjalmarbranting. 48B Källarvåning	0326-00-402-0077:- 326-0077:2	Nadia Lapunov Gropendahl	0326-Hjalmarbranting. 48B Källare Lås
2020-07-31 12:22:47	Dörr upplåst	0326-Hjalmarbranting. 48B Entre Gata	PostNord AB - Postnord 754008		0326-Hjalmarbranting. 48B Entre Gata Lås
2020-07-31 12:24:24	Dörr upplåst	0326-Hjalmarbranting. 48B Entre Gata	0326-Hjalmarbranting. 48B Entre TK		0326-Hjalmarbranting. 48B Entre Gata Lås
2020-07-31 12:34:56	Dörr upplåst	0326-Hjalmarbranting. 48B Entre Gata	0326-Hjalmarbranting. 48B Entre TK		0326-Hjalmarbranting. 48B Entre Gata Lås
2020-07-31 12:37:28	Dörr upplåst	0326-Hjalmarbranting. 48B Entre Gata	0326-Hjalmarbranting. 48B Entre TK		0326-Hjalmarbranting. 48B Entre Gata Lås
2020-07-31 12:41:02	Dörr upplåst	0326-Hjalmarbranting. 48B Entre Gata	0326-004-02-0080:- 326-0080:2	Emil Bergdahl/Linnea Bergdahl	0326-Hjalmarbranting. 48B Entre Gata Lås
2020-07-31 13:18:38	Dörr upplåst	0326-Hjalmarbranting. 48B Entre Gata	0326-004-02-0081:- 326-0081:1	Vivi Stålhane/Patrik Godhe	0326-Hjalmarbranting. 48B Entre Gata Lås
2020-07-31 13:25:35	Dörr upplåst	0326-Hjalmarbranting. 48B Entre Gata	0326-Hjalmarbranting. 48B Entre TK		0326-Hjalmarbranting. 48B Entre Gata Lås
2020-07-31 14:11:45	Dörr upplåst	0326-Hjalmarbranting. 48B Entre Gata	0326-004-02-0075:- 326-0075:2	Matthias Kolflaath	0326-Hjalmarbranting.48B Entre Gata Lås

Portlogg excel, 2020-08-27 09:42 diarienr: 5000-K919695-20

Loggtid	Händelsetyp	Namn	Utförd av	Namn	Info #1
2020-07-31 14:12:34	Dörr upplåst	0326-Hjalmarbranting. 48B Entre Gård	0326-Hjalmarbranting. 48B Entre Gård TK		0326-Hjalmarbranting. 48B Entre Gård Lås
2020-07-31 14:14:27	Dörr upplåst	0326-Hjalmarbranting. 48B Entre Gård	0326-004-02-0076:- 326-0076:1	Alemtsehai Tsegay Drar	0326-Hjalmarbranting. 48B Entre Gård Lås
2020-07-31 14:53:51	Dörr upplåst	0326-Hjalmarbranting. 48B Källarvåning	0326-00-402-0077:- 326-0077:2	Nadia Lapunov Gropendahl	0326-Hjalmarbranting. 48B Källare Lås
2020-07-31 14:56:32	Dörr upplåst	0326-Hjalmarbranting. 48B Entre Gård	0326-Hjalmarbranting. 48B Entre Gård TK		0326-Hjalmarbranting. 48B Entre Gård Lås
2020-07-31 15:14:51	Dörr upplåst	0326-Hjalmarbranting. 48B Entre Gata	0326-Hjalmarbranting. 48B Entre TK		0326-Hjalmarbranting. 48B Entre Gata Lås
2020-07-31 15:16:09	Dörr upplåst	0326-Hjalmarbranting. 48B Entre Gata	0326-004-02-0080:- 326-0080:2	Emil Bergdahl/Linnea Bergdahl	0326-Hjalmarbranting.48B Entre Gata Lås
2020-07-31 15:16:20	Dörr upplåst	0326-Hjalmarbranting. 48B Entre Gata	0326-Hjalmarbranting. 48B Entre TK		0326-Hjalmarbranting. 48B Entre Gata Lås
2020-07-31 15:17:32	Dörr upplåst	0326-Hjalmarbranting. 48B Entre Gata	0326-004-02-0084:- 326-0084:4	Lena Henningsson	0326-Hjalmarbranting. 48B Entre Gata Lås
2020-07-31 15:18:05	Dörr upplåst	0326-Hjalmarbranting. 48B Entre Gata	0326-004-02-0079:- 326-0079:2	Fanny Gustafsson	0326-Hjalmarbranting. 48B Entre Gata Lås
2020-07-31 15:19:34	Dörr upplåst	0326-Hjalmarbranting. 48B Entre Gård	0326-Hjalmarbranting. 48B Entre Gård TK		0326-Hjalmarbranting. 48B Entre Gård Lås
2020-07-31 15:37:49	Dörr upplåst	0326-Hjalmarbranting. 48B Källarvåning	0326-00-402-0077:- 326-0077:2	Nadia Lapunov Gropendahl	0326-Hjalmarbranting. 48B Källare Lås
2020-07-31 16:06:36	Dörr upplåst	0326-Hjalmarbranting. 48B Entre Gata	0326-Hjalmarbranting. 48B Entre TK		0326-Hjalmarbranting. 48B Entre Gata Lås
2020-07-31 16:10:49	Dörr upplåst	0326-Hjalmarbranting. 48B Entre Gata	0326-Hjalmarbranting. 48B Entre TK		0326-Hjalmarbranting. 48B Entre Gata Lås
2020-07-31 16:12:32	Dörr upplåst	0326-Hjalmarbranting. 48B Entre Gata	0326-004-02-0084:- 326-0084:4	Lena Henningsson	0326-Hjalmarbranting. 48B Entre Gata Lås
2020-07-31 16:33:03	Dörr upplåst	0326-Hjalmarbranting. 48B Entre Gård	0326-Hjalmarbranting. 48B Entre Gård TK		0326-Hjalmarbranting. 48B Entre Gård Lås
2020-07-31 16:44:40	Dörr upplåst	0326-Hjalmarbranting. 48B Entre Gata	0326-004-02-0081:- 326-0081:2	Vivi Stålhane/Patrik Godhe	0326-Hjalmarbranting. 48B Entre Gata Lås
2020-07-31 16:46:28	Dörr upplåst	0326-Hjalmarbranting. 48B Källarvåning	0326-004-02-0081:- 326-0081:2	Vivi Stålhane/Patrik Godhe	0326-Hjalmarbranting. 48B Källare Lås
2020-07-31 17:14:45	Dörr upplåst	0326-Hjalmarbranting. 48B Entre Gård	0326-004-02-0084:- 326-0084:5	Lena Henningsson	0326-Hjalmarbranting. 48B Entre Gård Lås
2020-07-31 17:15:34	Dörr upplåst	0326-Hjalmarbranting. 48B Entre Gata	0326-Hjalmarbranting. 48B Entre PT		0326-Hjalmarbranting. 48B Entre Gata Lås
2020-07-31 17:16:00	Dörr upplåst	0326-Hjalmarbranting. 48B Entre Gård	0326-Hjalmarbranting. 48B Entre Gård TK		0326-Hjalmarbranting. 48B Entre Gård Lås
2020-07-31 17:32:44	Dörr upplåst	0326-Hjalmarbranting. 48B Entre Gata	0326-004-02-0078:- 326-0078:1	Fredrik Lindroth	0326-Hjalmarbranting. 48B Entre Gata Lås
2020-07-31 17:56:04	Dörr upplåst	0326-Hjalmarbranting. 48B Entre Gata	0326-Hjalmarbranting. 48B Entre TK		0326-Hjalmarbranting. 48B Entre Gata Lås
2020-07-31 18:19:15	Dörr upplåst	0326-Hjalmarbranting. 48B Entre Gata	0326-004-02-0075:- 326-0075:4	Matthias Kolflaath	0326-Hjalmarbranting. 48B Entre Gata Lås
2020-07-31 19:02:07	Dörr upplåst	0326-Hjalmarbranting. 48B Entre Gata	0326-Hjalmarbranting. 48B Entre TK		0326-Hjalmarbranting. 48B Entre Gata Lås
2020-07-31 19:10:35	Dörr upplåst	0326-Hjalmarbranting. 48B Entre Gata	0326-004-02-0084:- 326-0084:3	Lena Henningsson	0326-Hjalmarbranting. 48B Entre Gata Lås
2020-07-31 19:42:08	Dörr upplåst	0326-Hjalmarbranting. 48B Entre Gata	0326-004-02-0079:- 326-0079:1	Fanny Gustafsson	0326-Hjalmarbranting. 48B Entre Gata Lås
2020-07-31 19:42:13	Dörr upplåst	0326-Hjalmarbranting. 48B Entre Gata	0326-004-02-0079:- 326-0079:1	Fanny Gustafsson	0326-Hjalmarbranting. 48B Entre Gata Lås
2020-07-31 19:42:21	Dörr upplåst	0326-Hjalmarbranting. 48B Entre Gata	0326-004-02-0079:- 326-0079:1	Fanny Gustafsson	0326-Hjalmarbranting. 48B Entre Gata Lås
2020-07-31 20:27:21	Dörr upplåst	0326-Hjalmarbranting. 48B Entre Gård	0326-004-02-0078:- 326-0078:2	Fredrik Lindroth	0326-Hjalmarbranting. 48B Entre Gård Lås
2020-07-31 20:37:16	Dörr upplåst	0326-Hjalmarbranting. 48B Källarvåning	0326-00-402-0077:- 326-0077:2	Nadia Lapunov Gropendahl	0326-Hjalmarbranting. 48B Källare Lås
2020-07-31 20:52:42	Dörr upplåst	0326-Hjalmarbranting. 48B Entre Gård	0326-Hjalmarbranting. 48B Entre Gård TK		0326-Hjalmarbranting. 48B Entre Gård Lås
2020-07-31 21:16:53	Dörr upplåst	0326-Hjalmarbranting. 48B Entre Gård	0326-Hjalmarbranting. 48B Entre Gård TK		0326-Hjalmarbranting. 48B Entre Gård Lås
2020-07-31 21:26:56	Dörr upplåst	0326-Hjalmarbranting. 48B Källarvåning	0326-004-02-0080:- 326-0080:2	Emil Bergdahl/Linnea Bergdahl	0326-Hjalmarbranting. 48B Källare Lås
2020-07-31 22:28:07	Dörr upplåst	0326-Hjalmarbranting. 48B Entre Gata	0326-004-02-0084:- 326-0084:2	Lena Henningsson	0326-Hjalmarbranting. 48B Entre Gata Lås
2020-07-31 23:14:17	Dörr upplåst	0326-Hjalmarbranting. 48B Entre Gata	0326-Hjalmarbranting. 48B Entre TK		0326-Hjalmarbranting. 48B Entre Gata Lås
2020-07-31 23:17:38	Dörr upplåst	0326-Hjalmarbranting. 48B Entre Gata	0326-004-02-0080:- 326-0080:1	Emil Bergdahl/Linnea Bergdahl	0326-Hjalmarbranting. 48B Entre Gata Lås
2020-08-01 00:45:52	Dörr upplåst	0326-Hjalmarbranting. 48B Entre Gård	0326-004-02-0084:- 326-0084:4	Lena Henningsson	0326-Hjalmarbranting. 48B Entre Gård Lås
2020-08-01 00:49:21	Dörr upplåst	0326-Hjalmarbranting. 48B Entre Gård	0326-Hjalmarbranting. 48B Entre Gård TK		0326-Hjalmarbranting. 48B Entre Gård Lås
2020-08-01 01:00:56	Dörr upplåst	0326-Hjalmarbranting. 48B Entre Gata	0326-004-02-0075:- 326-0075:4	Matthias Kolflaath	0326-Hjalmarbranting. 48B Entre Gata Lås
2020-08-01 01:01:02	Dörr upplåst	0326-Hjalmarbranting. 48B Entre Gata	0326-004-02-0075:- 326-0075:4	Matthias Kolflaath	0326-Hjalmarbranting. 48B Entre Gata Lås
2020-08-01 01:01:09	Dörr upplåst	0326-Hjalmarbranting. 48B Entre Gata	0326-004-02-0075:- 326-0075:4	Matthias Kolflaath	0326-Hjalmarbranting. 48B Entre Gata Lås
2020-08-01 01:01:14	Dörr upplåst	0326-Hjalmarbranting. 48B Entre Gata	0326-004-02-0075:- 326-0075:4	Matthias Kolflaath	0326-Hjalmarbranting. 48B Entre Gata Lås
2020-08-01 01:01:30	Dörr upplåst	0326-Hjalmarbranting. 48B Entre Gata	0326-004-02-0075:- 326-0075:4	Matthias Kolflaath	0326-Hjalmarbranting. 48B Entre Gata Lås
2020-08-01 02:17:41	Dörr upplåst	0326-Hjalmarbranting. 48B Entre Gård	Svensk Hemleverans HB: - UNT:301		0326-Hjalmarbranting. 48B Entre Gård Lås
2020-08-01 02:18:59	Dörr upplåst	0326-Hjalmarbranting. 48B Entre Gård	0326-Hjalmarbranting. 48B Entre Gård TK		0326-Hjalmarbranting. 48B Entre Gård Lås

Loggtid	Händelsetyp	Namn	Utförd av	Namn	Info #1
2020-08-01 02:26:21	Dörr upplåst	0326-Hjalmarbranting. 48B Källarvåning	0326-004-02-0084:- 326-0084:4	Lena Henningsson	0326-Hjalmarbranting. 48B Källare Lås
2020-08-01 04:02:00	Dörr upplåst	0326-Hjalmarbranting. 48B Entre Gata	0326-Hjalmarbranting. 48B Entre TK		0326-Hjalmarbranting. 48B Entre Gata Lås
2020-08-01 04:03:30	Dörr upplåst	0326-Hjalmarbranting. 48B Entre Gata	0326-004-02-0084:- 326-0084:4	Lena Henningsson	0326-Hjalmarbranting. 48B Entre Gata Lås
2020-08-01 04:34:11	Dörr upplåst	0326-Hjalmarbranting. 48B Entre Gata	0326-Hjalmarbranting. 48B Entre TK		0326-Hjalmarbranting. 48B Entre Gata Lås
2020-08-01 05:36:32	Dörr upplåst	0326-Hjalmarbranting. 48B Entre Gata	0326-Hjalmarbranting. 48B Entre TK		0326-Hjalmarbranting. 48B Entre Gata Lås
2020-08-01 05:38:24	Dörr upplåst	0326-Hjalmarbranting. 48B Entre Gata	0326-004-02-0084:- 326-0084:4	Lena Henningsson	0326-Hjalmarbranting. 48B Entre Gata Lås
2020-08-01 07:16:24	Dörr upplåst	0326-Hjalmarbranting. 48B Entre Gata	0326-004-02-0075:- 326-0075:2	Matthias Kolflaath	0326-Hjalmarbranting. 48B Entre Gata Lås
2020-08-01 09:39:55	Dörr upplåst	0326-Hjalmarbranting. 48B Entre Gata	0326-Hjalmarbranting. 48B Entre TK		0326-Hjalmarbranting. 48B Entre Gata Lås
2020-08-01 09:59:22	Dörr upplåst	0326-Hjalmarbranting. 48B Entre Gata	0326-Hjalmarbranting. 48B Entre TK		0326-Hjalmarbranting. 48B Entre Gata Lås
2020-08-01 10:14:25	Dörr upplåst	0326-Hjalmarbranting. 48B Entre Gata	0326-Hjalmarbranting. 48B Entre TK		0326-Hjalmarbranting. 48B Entre Gata Lås
2020-08-01 10:20:26	Dörr upplåst	0326-Hjalmarbranting. 48B Entre Gård	0326-004-02-0084:- 326-0084:1	Lena Henningsson	0326-Hjalmarbranting. 48B Entre Gård Lås
2020-08-01 11:14:30	Dörr upplåst	0326-Hjalmarbranting. 48B Entre Gata	0326-Hjalmarbranting. 48B Entre TK		0326-Hjalmarbranting. 48B Entre Gata Lås
2020-08-01 11:32:59	Dörr upplåst	0326-Hjalmarbranting. 48B Entre Gata	0326-Hjalmarbranting. 48B Entre TK		0326-Hjalmarbranting. 48B Entre Gata Lås
2020-08-01 11:36:44	Dörr upplåst	0326-Hjalmarbranting. 48B Entre Gata	0326-004-02-0080:- 326-0080:1	Emil Bergdahl/Linnea Bergdahl	0326-Hjalmarbranting. 48B Entre Gata Lås
2020-08-01 12:06:23	Dörr upplåst	0326-Hjalmarbranting. 48B Entre Gata	0326-Hjalmarbranting. 48B Entre TK		0326-Hjalmarbranting. 48B Entre Gata Lås
2020-08-01 12:10:51	Dörr upplåst	0326-Hjalmarbranting. 48B Entre Gata	0326-004-02-0080:- 326-0080:1	Emil Bergdahl/Linnea Bergdahl	0326-Hjalmarbranting. 48B Entre Gata Lås
2020-08-01 12:50:37	Dörr upplåst	0326-Hjalmarbranting. 48B Entre Gata	0326-Hjalmarbranting. 48B Entre TK		0326-Hjalmarbranting. 48B Entre Gata Lås
2020-08-01 13:06:19	Dörr upplåst	0326-Hjalmarbranting. 48B Entre Gata	0326-Hjalmarbranting. 48B Entre TK		0326-Hjalmarbranting. 48B Entre Gata Lås
2020-08-01 13:08:12	Dörr upplåst	0326-Hjalmarbranting. 48B Entre Gata	0326-004-02-0075:- 326-0075:2	Matthias Kolflaath	0326-Hjalmarbranting. 48B Entre Gata Lås
2020-08-01 13:11:30	Dörr upplåst	0326-Hjalmarbranting. 48B Entre Gård	0326-Hjalmarbranting. 48B Entre Gård TK		0326-Hjalmarbranting. 48B Entre Gård Lås
2020-08-01 13:11:38	Dörr upplåst	0326-Hjalmarbranting. 48B Entre Gata	0326-004-02-0084:- 326-0084:1	Lena Henningsson	0326-Hjalmarbranting. 48B Entre Gata Lås
2020-08-01 13:20:31	Dörr upplåst	0326-Hjalmarbranting. 48B Källarvåning	0326-004-02-0080:- 326-0080:2	Emil Bergdahl/Linnea Bergdahl	0326-Hjalmarbranting. 48B Källare Lås
2020-08-01 13:54:35	Dörr upplåst	0326-Hjalmarbranting. 48B Entre Gata	0326-Hjalmarbranting. 48B Entre TK		0326-Hjalmarbranting. 48B Entre Gata Lås
2020-08-01 14:13:12	Dörr upplåst	0326-Hjalmarbranting. 48B Entre Gata	0326-Hjalmarbranting. 48B Entre TK		0326-Hjalmarbranting. 48B Entre Gata Lås
2020-08-01 13:08:12	Dörr upplåst	0326-Hjalmarbranting. 48B Entre Gata	0326-004-02-0075:- 326-0075:2	Matthias Kolflaath	0326-Hjalmarbranting. 48B Entre Gata Lås
2020-08-01 13:11:30	Dörr upplåst	0326-Hjalmarbranting. 48B Entre Gård	0326-Hjalmarbranting. 48B Entre Gård TK		0326-Hjalmarbranting. 48B Entre Gård Lås
2020-08-01 13:11:38	Dörr upplåst	0326-Hjalmarbranting. 48B Entre Gata	0326-004-02-0084:- 326-0084:1	Lena Henningsson	0326-Hjalmarbranting. 48B Entre Gata Lås
2020-08-01 13:20:31	Dörr upplåst	0326-Hjalmarbranting. 48B Källarvåning	0326-004-02-0080:- 326-0080:2	Emil Bergdahl/Linnea Bergdahl	0326-Hjalmarbranting. 48B Källare Lås
2020-08-01 13:54:35	Dörr upplåst	0326-Hjalmarbranting. 48B Entre Gata	0326-Hjalmarbranting. 48B Entre TK		0326-Hjalmarbranting. 48B Entre Gata Lås
2020-08-01 14:13:12	Dörr upplåst	0326-Hjalmarbranting. 48B Entre Gata	0326-Hjalmarbranting. 48B Entre TK		0326-Hjalmarbranting. 48B Entre Gata Lås
2020-08-01 14:15:14	Dörr upplåst	0326-Hjalmarbranting. 48B Entre Gata	0326-004-02-0084:- 326-0084:4	Lena Henningsson	0326-Hjalmarbranting. 48B Entre Gata Lås
2020-08-01 14:33:14	Dörr upplåst	0326-Hjalmarbranting. 48B Entre Gata	0326-004-02-0083:- 326-0083:3	Feras Sabah Abdulrahman	0326-Hjalmarbranting. 48B Entre Gata Lås
2020-08-01 14:36:22	Dörr upplåst	0326-Hjalmarbranting. 48B Entre Gård	0326-Hjalmarbranting. 48B Entre Gård TK		0326-Hjalmarbranting. 48B Entre Gård Lås
2020-08-01 14:38:09	Dörr upplåst	0326-Hjalmarbranting. 48B Entre Gata	0326-Hjalmarbranting. 48B Entre TK		0326-Hjalmarbranting.48B Entre Gata Lås
2020-08-01 14:46:54	Dörr upplåst	0326-Hjalmarbranting. 48B Källarvåning	0326-00-402-0077:- 326-0077:2	Nadia Lapunov Gropendahl	0326-Hjalmarbranting. 48B Källare Lås
2020-08-01 14:35:11	Dörr upplåst	0326-Hjalmarbranting. 48B Entre Gård	0326-Hjalmarbranting. 48B Entre Gård TK		0326-Hjalmarbranting. 48B Entre Gård Lås
2020-08-01 15:07:02	Dörr upplåst	0326-Hjalmarbranting. 48B Entre Gata	0326-Hjalmarbranting. 48B Entre TK		0326-Hjalmarbranting. 48B Entre Gata Lås
2020-08-01 15:25:25	Dörr upplåst	0326-Hjalmarbranting. 48B Entre Gata	0326-Hjalmarbranting. 48B Entre TK		0326-Hjalmarbranting. 48B Entre Gata Lås
2020-08-01 15:38:12	Dörr upplåst	0326-Hjalmarbranting. 48B Entre Gata	0326-004-02-0081:- 326-0081:1	Vivi Stålhane/Patrik Godhe	0326-Hjalmarbranting. 48B Entre Gata Lås
2020-08-01 16:16:11	Dörr upplåst	0326-Hjalmarbranting. 48B Entre Gata	0326-Hjalmarbranting. 48B Entre TK		0326-Hjalmarbranting. 48B Entre Gata Lås
2020-08-01 16:18:08	Dörr upplåst	0326-Hjalmarbranting. 48B Entre Gata	0326-004-02-0084:- 326-0084:4	Lena Henningsson	0326-Hjalmarbranting. 48B Entre Gata Lås
2020-08-01 16:23:32	Dörr upplåst	0326-Hjalmarbranting. 48B Entre Gård	0326-004-02-0080:- 326-0080:1	Emil Bergdahl/Linnea Bergdahl	0326-Hjalmarbranting. 48B Entre Gård Lås
2020-08-01 16:26:38	Dörr upplåst	0326-Hjalmarbranting. 48B Entre Gård	0326-Hjalmarbranting. 48B Entre Gård TK		0326-Hjalmarbranting. 48B Entre Gård Lås
2020-08-01 16:37:24	Dörr upplåst	0326-Hjalmarbranting. 48B Entre Gata	0326-004-02-0075:- 326-0075:2	Matthias Kolflaath	0326-Hjalmarbranting. 48B Entre Gata Lås
2020-08-01 16:50:24	Dörr upplåst	0326-Hjalmarbranting. 48B Entre Gata	0326-Hjalmarbranting. 48B Entre TK		0326-Hjalmarbranting. 48B Entre Gata Lås

Loggtid	Händelsetyp	Namn	Utförd av	Namn	Info #1
2020-08-01 17:38:31	Dörr upplåst	0326-Hjalmarbranting. 48B Entre Gata	0326-004-02-0078:- 326-0078:2	Fredrik Lindroth	0326-Hjalmarbranting. 48B Entre Gata Lås
2020-08-01 17:59:20	Dörr upplåst	0326-Hjalmarbranting. 48B Entre Gata	0326-Hjalmarbranting. 48B Entre TK		0326-Hjalmarbranting. 48B Entre Gata Lås
2020-08-01 18:00:50	Dörr upplåst	0326-Hjalmarbranting. 48B Entre Gård	0326-004-02-0075:- 326-0075:4	Matthias Kolflaath	0326-Hjalmarbranting. 48B Entre Gård Lås
2020-08-01 18:01:06	Dörr upplåst	0326-Hjalmarbranting. 48B Entre Gata	0326-004-02-0084:- 326-0084:4	Lena Henningsson	0326-Hjalmarbranting. 48B Entre Gata Lås
2020-08-01 18:03:54	Dörr upplåst	0326-Hjalmarbranting. 48B Entre Gata	0326-Hjalmarbranting. 48B Entre TK		0326-Hjalmarbranting. 48B Entre Gata Lås
2020-08-01 18:09:04	Dörr upplåst	0326-Hjalmarbranting. 48B Källarvåning	0326-00-402-0077:- 326-0077:2	Nadia Lapunov Gropendahl	0326-Hjalmarbranting. 48B Källare Lås
2020-08-01 18:13:31	Dörr upplåst	0326-Hjalmarbranting. 48B Källarvåning	0326-004-02-0080:- 326-0080:2	Emil Bergdahl/Linnea Bergdahl	0326-Hjalmarbranting. 48B Källare Lås
2020-08-01 18:16:57	Dörr upplåst	0326-Hjalmarbranting. 48B Entre Gata	0326-Hjalmarbranting. 48B Entre TK		0326-Hjalmarbranting. 48B Entre Gata Lås
2020-08-01 18:21:04	Dörr upplåst	0326-Hjalmarbranting. 48B Entre Gata	0326-004-02-0080:- 326-0080:1	Emil Bergdahl/Linnea Bergdahl	0326-Hjalmarbranting. 48B Entre Gata Lås
2020-08-01 19:06:12	Dörr upplåst	0326-Hjalmarbranting. 48B Källarvåning	0326-004-02-0084:- 326-0084:2	Lena Henningsson	0326-Hjalmarbranting. 48B Källare Lås
2020-08-01 19:06:12	Dörr upplåst	0326-Hjalmarbranting. 48B Källarvåning	0326-004-02-0084:- 326-0084:2	Lena Henningsson	0326-Hjalmarbranting. 48B Barnvagnsförråd Lås
2020-08-01 19:12:30	Dörr upplåst	0326-Hjalmarbranting. 48B Entre Gata	0326-Hjalmarbranting. 48B Entre TK		0326-Hjalmarbranting. 48B Entre Gata Lås
2020-08-01 19:14:53	Dörr upplåst	0326-Hjalmarbranting. 48B Entre Gata	0326-004-02-0084:- 326-0084:4	Lena Henningsson	0326-Hjalmarbranting. 48B Entre Gata Lås
2020-08-01 19:24:05	Dörr upplåst	0326-Hjalmarbranting. 48B Entre Gata	0326-Hjalmarbranting. 48B Entre TK		0326-Hjalmarbranting. 48B Entre Gata Lås
2020-08-01 19:29:29	Dörr upplåst	0326-Hjalmarbranting. 48B Entre Gata	0326-004-02-0084:- 326-0084:2	Lena Henningsson	0326-Hjalmarbranting. 48B Entre Gata Lås
2020-08-01 19:37:15	Dörr upplåst	0326-Hjalmarbranting. 48B Entre Gata	0326-Hjalmarbranting. 48B Entre TK		0326-Hjalmarbranting. 48B Entre Gata Lås
2020-08-01 19:45:58	Dörr upplåst	0326-Hjalmarbranting. 48B Entre Gata	0326-Hjalmarbranting. 48B Entre TK		0326-Hjalmarbranting. 48B Entre Gata Lås
2020-08-01 19:52:13	Dörr upplåst	0326-Hjalmarbranting. 48B Entre Gata	0326-004-02-0080:- 326-0080:1	Emil Bergdahl/Linnea Bergdahl	0326-Hjalmarbranting. 48B Entre Gata Lås
2020-08-01 19:56:32	Dörr upplåst	0326-Hjalmarbranting. 48B Entre Gata	0326-Hjalmarbranting. 48B Entre TK		0326-Hjalmarbranting. 48B Entre Gata Lås
2020-08-01 20:14:02	Dörr upplåst	0326-Hjalmarbranting. 48B Entre Gata	0326-Hjalmarbranting. 48B Entre TK		0326-Hjalmarbranting. 48B Entre Gata Lås
2020-08-01 20:16:09	Dörr upplåst	0326-Hjalmarbranting. 48B Entre Gata	0326-004-02-0084:- 326-0084:4	Lena Henningsson	0326-Hjalmarbranting. 48B Entre Gata Lås
2020-08-01 20:22:53	Dörr upplåst	0326-Hjalmarbranting. 48B Entre Gård	0326-Hjalmarbranting. 48B Entre Gård TK		0326-Hjalmarbranting. 48B Entre Gård Lås
2020-08-01 20:28:51	Dörr upplåst	0326-Hjalmarbranting. 48B Entre Gård	0326-004-02-0080:- 326-0080:1	Emil Bergdahl/Linnea Bergdahl	0326-Hjalmarbranting. 48B Entre Gård Lås
2020-08-01 20:32:52	Dörr upplåst	0326-Hjalmarbranting. 48B Entre Gata	0326-004-02-0078:- 326-0078:2	Fredrik Lindroth	0326-Hjalmarbranting. 48B Entre Gata Lås
2020-08-01 21:24:18	Dörr upplåst	0326-Hjalmarbranting. 48B Entre Gård	0326-Hjalmarbranting. 48B Entre Gård TK		0326-Hjalmarbranting. 48B Entre Gård Lås
2020-08-01 21:29:41	Dörr upplåst	0326-Hjalmarbranting. 48B Entre Gård	0326-004-02-0080:- 326-0080:1	Emil Bergdahl/Linnea Bergdahl	0326-Hjalmarbranting. 48B Entre Gård Lås
2020-08-01 21:36:40	Dörr upplåst	0326-Hjalmarbranting. 48B Entre Gata	SDR Svensk Direktreklam AB -		0326-Hjalmarbranting. 48B Entre Gata Lås
2020-08-01 21:36:16	Dörr upplåst	0326-Hjalmarbranting. 48B Entre Gata	0326-Hjalmarbranting. 48B Entre TK		0326-Hjalmarbranting. 48B Entre Gata Lås
2020-08-01 21:42:02	Dörr upplåst	0326-Hjalmarbranting. 48B Entre Gård	0326-Hjalmarbranting. 48B Entre Gård TK		0326-Hjalmarbranting. 48B Entre Gård Lås
2020-08-01 21:50:11	Dörr upplåst	0326-Hjalmarbranting. 48B Entre Gata	0326-004-02-0084:- 326-0084:2	Lena Henningsson	0326-Hjalmarbranting. 48B Entre Gata Lås
2020-08-01 21:53:49	Dörr upplåst	0326-Hjalmarbranting. 48B Entre Gård	0326-Hjalmarbranting. 48B Entre Gård TK		0326-Hjalmarbranting. 48B Entre Gård Lås
2020-08-01 22:01:09	Dörr upplåst	0326-Hjalmarbranting. 48B Källarvåning	0326-004-02-0084:- 326-0084:2	Lena Henningsson	0326-Hjalmarbranting. 48B Källare Lås
2020-08-01 22:01:09	Dörr upplåst	0326-Hjalmarbranting. 48B Källarvåning	0326-004-02-0084:- 326-0084:2	Lena Henningsson	0326-Hjalmarbranting. 48B Barnvagnsförråd Lås
2020-08-01 22:02:42	Dörr upplåst	0326-Hjalmarbranting. 48B Entre Gård	0326-Hjalmarbranting. 48B Entre Gård TK		0326-Hjalmarbranting. 48B Entre Gård Lås
2020-08-01 22:05:34	Dörr upplåst	0326-Hjalmarbranting. 48B Entre Gata	0326-Hjalmarbranting. 48B Entre TK		0326-Hjalmarbranting. 48B Entre Gata Lås
2020-08-01 22:07:35	Dörr upplåst	0326-Hjalmarbranting. 48B Entre Gata	0326-004-02-0084:- 326-0084:4	Lena Henningsson	0326-Hjalmarbranting. 48B Entre Gata Lås
2020-08-01 22:08:26	Dörr upplåst	0326-Hjalmarbranting. 48B Entre Gård	0326-004-02-0080:- 326-0080:2	Emil Bergdahl/Linnea Bergdahl	0326-Hjalmarbranting. 48B Entre Gård Lås
2020-08-01 22:49:32	Dörr upplåst	0326-Hjalmarbranting. 48B Entre Gata	0326-Hjalmarbranting. 48B Entre TK		0326-Hjalmarbranting. 48B Entre Gata Lås

Polisen

PM

Tagghistorik Hjalmar Brantingsgatan 48B

Signerad av

Signerad datum

Enhet
Region Mitt, Grova brott 2 PO Uppsala

Diarienr
5000-K919695-20

Uppgiftslämnare	Datum	Tid
Backlund, Charlotte	2022-06-07	12:33

Beslag verkställt	Material för analys
Nej	Nej

Mottaget	Mottaget datum	Tid

Sätt på vilket uppgift lämnats

Upprättad av
Charlotte Backlund

Uppgiften avser

Uppgift

I bifogat dokument finns tagghistoriken för Anmar Firas Sabahs hemadress på Hjalmar Brantingsgatan 48B under aktuell tid.
Namn som inte är aktuella är maskerade. Det som går att utläsa av tagghistoriken är att tagg nummer tre som tillhör familjen Sabah har använts tre gånger för att låsa upp entrén.

31/7-20 kl.00.16
31/7-20 kl.01:16
1/8 kl.14.33

Det finns även en intressant öppning av porten som har skett kl.16.33.03 den 31/7. På denna registrering saknas ett namn och efter samtal med Certego om vad det betyder menar dom att står det inget namn på loggen så har dörren öppnats med en låsknapp från insidan.
Kl. 16.33.03 har alltså någon i byggnaden tryckt på låsknappen och öppnat porten för att gå ut eller släppa in någon.

Vi vet i nuläget inte vilken tagg som Anmar hade under denna period, men det går inte att se att någon annan tagg som är utkvitterad av familjen har använts under denna period.
Samtliga taggar som är utkvitterade för aktuell lägenhet är utkvitterade av Anmars pappa, det är fyra lägenhetstaggar och en separat tagg till cykelrum samt sex stycken nycklar till lägenheten enligt Uppsalahem.

I tjänsten,
/PA Charlotte Backlund.

Portlogg Hjalmarbrantingsgatan 48B

Loggtid	Händelsetyp	Namn	Utförd av	Namn	Info #1
2020-07-31 00:16:15	Dörr upplåst	0326-Hjalmarbranting. 48B Entre Gård	0326-004-02-0083:- 326-0083:3	Feras Sabah Abdulrahman	0326-Hjalmarbranting. 48B Entre Gård Lås
2020-07-31 00:18:01	Dörr upplåst	0326-Hjalmarbranting. 48B Entre Gata	0326-Hjalmarbranting. 48B Entre TK		0326-Hjalmarbranting. 48B Entre Gata Lås
2020-07-31 00:19:51	Dörr upplåst	0326-Hjalmarbranting. 48B Entre Gata	0326-Hjalmarbranting. 48B Entre TK		0326-Hjalmarbranting. 48B Entre Gata Lås
2020-07-31 00:21:37	Dörr upplåst	0326-Hjalmarbranting. 48B Entre Gata	0326-004-02-0084:- 326-0084:4	[redacted]	0326-Hjalmarbranting. 48B Entre Gata Lås
2020-07-31 01:16:01	Dörr upplåst	0326-Hjalmarbranting. 48B Entre Gata	0326-004-02-0083:- 326-0083:3	Feras Sabah Abdulrahman	0326-Hjalmarbranting. 48B Entre Gata Lås
2020-07-31 02:05:32	Dörr upplåst	0326-Hjalmarbranting. 48B Entre Gata	0326-Hjalmarbranting. 48B Entre TK		0326-Hjalmarbranting. 48B Entre Gata Lås
2020-07-31 02:29:34	Dörr upplåst	0326-Hjalmarbranting. 48B Entre Gata	0326-Hjalmarbranting. 48B Entre TK		0326-Hjalmarbranting. 48B Entre Gata Lås
2020-07-31 02:32:01	Dörr upplåst	0326-Hjalmarbranting. 48B Entre Gata	0326-004-02-0084:- 326-0084:4	[redacted]	0326-Hjalmarbranting. 48B Entre Gata Lås
2020-07-31 02.52:34	Dörr upplåst	0326-Hjalmarbranting. 48B Entre Gård	Svensk Hemleverans HB: - UNT:118		0326-Hjalmarbranting. 48B Entre Gård Lås
2020-07-31 0233:59	Dörr upplåst	0326-Hjalmarbranting. 48B Entre Gård	0326-Hjalmarbranting. 48B Entre Gård TK		0326-Hjalmarbranting. 48B Entre Gård Lås
2020-07-31 0408:59	Dörr upplåst	0326-Hjalmarbranting. 48B Entre Gata	0326-Hjalmarbranting. 48B Entre TK		0326-Hjalmarbranting. 48B Entre Gata Lås
2020-07-31 04:10:38	Dörr upplåst	0326-Hjalmarbranting. 48B Entre Gata	0326-004-02-0084:- 326-0084:4	[redacted]	0326-Hjalmarbranting. 48B Entre Gata Lås
2020-07-31 05:11:53	Dörr upplåst	0326-Hjalmarbranting. 48B Entre Gata	0326-Hjalmarbranting. 48B Entre TK		0326-Hjalmarbranting. 48B Entre Gata Lås
2020-07-31 05:14:00	Dörr upplåst	0326-Hjalmarbranting. 48B Entre Gata	0326-004-02-0084:- 326-0084:4	[redacted]	0326-Hjalmarbranting. 48B Entre Gård Lås
2020-07-31 05:27:25	Dörr upplåst	0326-Hjalmarbranting. 48B Entre Gata	0326-Hjalmarbranting. 48B Entre TK		0326-Hjalmarbranting. 48B Entre Gata Lås
2020-07-31 05:47:59	Dörr upplåst	0326-Hjalmarbranting. 48B Entre Gata	0326-Hjalmarbranting. 48B Entre TK		0326-Hjalmarbranting. 48B Entre Gata Lås
2020-07-31 05:56:18	Dörr upplåst	0326-Hjalmarbranting. 48B Entre Gata	0326-004-02-0075:- 326-0075:2	[redacted]	0326-Hjalmarbranting. 48B Entre Gata Lås
2020-07-31 07:00:29	Dörr upplåst	0326-Hjalmarbranting. 48B Entre Gård	0326-Hjalmarbranting. 48B Entre Gård TK		0326-Hjalmarbranting. 48B Entre Gård Lås
2020-07-31 07:07:28	Dörr upplåst	0326-Hjalmarbranting. 48B Entre Gård	0326-004-02-0076:- 326-0076:1	[redacted]	0326-Hjalmarbranting. 48B Entre Gård Lås
2020-07-31 07:30:14	Dörr upplåst	0326-Hjalmarbranting. 48B Entre Gata	0326-Hjalmarbranting. 48B Entre TK		0326-Hjalmarbranting. 48B Entre Gata Lås
2020-07-31 07:34:44	Dörr upplåst	0326-Hjalmarbranting. 48B Källarvåning	0326-004-02-0081:- 326-0081:2	[redacted]	0326-Hjalmarbranting. 48B Källare Lås
2020-07-31 07:35:14	Dörr upplåst	0326-Hjalmarbranting. 48B Entre Gata	0326-Hjalmarbranting. 48B Entre TK		0326-Hjalmarbranting. 48B Entre Gata Lås
2020-07-31 07:43:44	Dörr upplåst	0326-Hjalmarbranting. 48B Entre Gata	0326-Hjalmarbranting. 48B Entre TK		0326-Hjalmarbranting. 48B Entre Gata Lås
2020-07-31 08:02:14	Dörr upplåst	0326-Hjalmarbranting. 48B Entre Gård	0326-004-02-0076:- 326-0076:1	[redacted]	0326-Hjalmarbranting. 48B Entre Gård Lås
2020-07-31 08:11:13	Dörr upplåst	0326-Hjalmarbranting. 48B Entre Gata	0326-Hjalmarbranting. 48B Entre TK		0326-Hjalmarbranting. 48B Entre Gata Lås
2020-07-31 08:25:42	Dörr upplåst	0326-Hjalmarbranting. 48B Entre Gård	0326-Hjalmarbranting. 48B Entre Gård TK		0326-Hjalmarbranting. 48B Entre Gård Lås
2020-07-31 08:27:24	Dörr upplåst	0326-Hjalmarbranting. 48B Entre Gård	0326-004-02-0076:- 326-0076:1	[redacted]	0326-Hjalmarbranting. 48B Entre Gård Lås
2020-07-31 10:39:33	Dörr upplåst	0326-Hjalmarbranting. 48B Entre Gård	0326-Hjalmarbranting. 48B Entre Gård TK		0326-Hjalmarbranting. 48B Entre Gård Lås
2020-07-31 10:48:23	Dörr upplåst	0326-Hjalmarbranting. 48B Källarvåning	0326-004-02-0082:- 326-0082:1	[redacted]	0326-Hjalmarbranting. 48B Källare Lås
2020-07-31 10:48:23	Dörr upplåst	0326-Hjalmarbranting. 48B Källarvåning	0326-004-02-0082:- 326-0082:1	[redacted]	0326-Hjalmarbranting. 48B Barnvagnsförråd Lås
2020-07-31 10:59:16	Dörr upplåst	0326-Hjalmarbranting. 48B Entre Gård	0326-00-402-0077:- 326-0077:2	[redacted]	0326-Hjalmarbranting. 48B Entre Gård Lås
2020-07-31 11:21:14	Dörr upplåst	0326-Hjalmarbranting. 48B Entre Gata	0326-Hjalmarbranting. 48B Entre TK		0326-Hjalmarbranting. 48B Entre Gata Lås
2020-07-31 11:23:49	Dörr upplåst	0326-Hjalmarbranting. 48B Entre Gata	0326-Hjalmarbranting. 48B Entre TK		0326-Hjalmarbranting.48B Entre Gata Lås
2020-07-31 11:28:26	Dörr upplåst	0326-Hjalmarbranting. 48B Entre Gata	0326-004-02-0080:- 326-0080:2	[redacted]	0326-Hjalmarbranting. 48B Entre Gata Lås
2020-07-31 11:45:44	Dörr upplåst	0326-Hjalmarbranting. 48B Entre Gata	0326-004-02-0077:- 326-0077:3	[redacted]	0326-Hjalmarbranting. 48B Entre Gata Lås
2020-07-31 11:55:27	Dörr upplåst	0326-Hjalmarbranting. 48B Källarvåning	0326-00-402-0077:- 326-0077:2	[redacted]	0326-Hjalmarbranting. 48B Källare Lås
2020-07-31 12:22:47	Dörr upplåst	0326-Hjalmarbranting. 48B Entre Gata	PostNord AB - Postnord 754008		0326-Hjalmarbranting. 48B Entre Gata Lås
2020-07-31 12:24:24	Dörr upplåst	0326-Hjalmarbranting. 48B Entre Gata	0326-Hjalmarbranting. 48B Entre TK		0326-Hjalmarbranting. 48B Entre Gata Lås
2020-07-31 12:34:56	Dörr upplåst	0326-Hjalmarbranting. 48B Entre Gata	0326-Hjalmarbranting. 48B Entre TK		0326-Hjalmarbranting. 48B Entre Gata Lås
2020-07-31 12:37:28	Dörr upplåst	0326-Hjalmarbranting. 48B Entre Gata	0326-Hjalmarbranting. 48B Entre TK		0326-Hjalmarbranting. 48B Entre Gata Lås
2020-07-31 12:41:02	Dörr upplåst	0326-Hjalmarbranting. 48B Entre Gata	0326-004-02-0080:- 326-0080:2	[redacted]	0326-Hjalmarbranting. 48B Entre Gata Lås
2020-07-31 13:18:38	Dörr upplåst	0326-Hjalmarbranting. 48B Entre Gata	0326-004-02-0081:- 326-0081:1	[redacted]	0326-Hjalmarbranting. 48B Entre Gata Lås
2020-07-31 13:25:35	Dörr upplåst	0326-Hjalmarbranting. 48B Entre Gata	0326-Hjalmarbranting. 48B Entre TK		0326-Hjalmarbranting. 48B Entre Gata Lås
2020-07-31 14:11:45	Dörr upplåst	0326-Hjalmarbranting. 48B Entre Gata	0326-004-02-0075:- 326-0075:2	[redacted]	0326-Hjalmarbranting.48B Entre Gata Lås

Loggtid	Händelsetyp	Namn	Utförd av	Namn	Info #1
2020-07-31 14:12:34	Dörr upplåst	0326-Hjalmarbranting. 48B Entre Gård	0326-Hjalmarbranting. 48B Entre Gård TK		0326-Hjalmarbranting. 48B Entre Gård Lås
2020-07-31 14:14:27	Dörr upplåst	0326-Hjalmarbranting. 48B Entre Gård	0326-004-02-0076:- 326-0076:1	[redacted]	0326-Hjalmarbranting. 48B Entre Gård Lås
2020-07-31 14:53:51	Dörr upplåst	0326-Hjalmarbranting. 48B Källarvåning	0326-00-402-0077:- 326-0077:2	[redacted]	0326-Hjalmarbranting. 48B Källare Lås
2020-07-31 14:56:32	Dörr upplåst	0326-Hjalmarbranting. 48B Entre Gård	0326-Hjalmarbranting. 48B Entre Gård TK		0326-Hjalmarbranting. 48B Entre Gård Lås
2020-07-31 15:14:51	Dörr upplåst	0326-Hjalmarbranting. 48B Entre Gata	0326-Hjalmarbranting. 48B Entre TK		0326-Hjalmarbranting. 48B Entre Gata Lås
2020-07-31 15:16:09	Dörr upplåst	0326-Hjalmarbranting. 48B Entre Gata	0326-004-02-0080:- 326-0080:2	[redacted]	0326-Hjalmarbranting.48B Entre Gata Lås
2020-07-31 15:16:20	Dörr upplåst	0326-Hjalmarbranting. 48B Entre Gata	0326-Hjalmarbranting. 48B Entre TK		0326-Hjalmarbranting. 48B Entre Gata Lås
2020-07-31 15:17:32	Dörr upplåst	0326-Hjalmarbranting. 48B Entre Gata	0326-004-02-0084:- 326-0084:4	[redacted]	0326-Hjalmarbranting. 48B Entre Gata Lås
2020-07-31 15:18:05	Dörr upplåst	0326-Hjalmarbranting. 48B Entre Gata	0326-004-02-0079:- 326-0079:2	[redacted]	0326-Hjalmarbranting. 48B Entre Gata Lås
2020-07-31 15:19:34	Dörr upplåst	0326-Hjalmarbranting. 48B Entre Gård	0326-Hjalmarbranting. 48B Entre Gård TK		0326-Hjalmarbranting. 48B Entre Gård Lås
2020-07-31 15:37:49	Dörr upplåst	0326-Hjalmarbranting. 48B Källarvåning	0326-00-402-0077:- 326-0077:2	[redacted]	0326-Hjalmarbranting. 48B Källare Lås
2020-07-31 16:06:36	Dörr upplåst	0326-Hjalmarbranting. 48B Entre Gata	0326-Hjalmarbranting. 48B Entre TK		0326-Hjalmarbranting. 48B Entre Gata Lås
2020-07-31 16:10:49	Dörr upplåst	0326-Hjalmarbranting. 48B Entre Gata	0326-Hjalmarbranting. 48B Entre TK		0326-Hjalmarbranting. 48B Entre Gata Lås
2020-07-31 16:12:32	Dörr upplåst	0326-Hjalmarbranting. 48B Entre Gata	0326-004-02-0084:- 326-0084:4	[redacted]	0326-Hjalmarbranting. 48B Entre Gata Lås
2020-07-31 16:33:03	Dörr upplåst	0326-Hjalmarbranting. 48B Entre Gård	0326-Hjalmarbranting. 48B Entre Gård TK		0326-Hjalmarbranting. 48B Entre Gård Lås
2020-07-31 16:44:40	Dörr upplåst	0326-Hjalmarbranting. 48B Entre Gata	0326-004-02-0081:- 326-0081:2	[redacted]	0326-Hjalmarbranting. 48B Entre Gata Lås
2020-07-31 16:46:28	Dörr upplåst	0326-Hjalmarbranting. 48B Källarvåning	0326-004-02-0081:- 326-0081:2	[redacted]	0326-Hjalmarbranting. 48B Källare Lås
2020-07-31 17:14:45	Dörr upplåst	0326-Hjalmarbranting. 48B Entre Gård	0326-004-02-0084:- 326-0084:5	[redacted]	0326-Hjalmarbranting. 48B Entre Gård Lås
2020-07-31 17:15:34	Dörr upplåst	0326-Hjalmarbranting. 48B Entre Gata	0326-Hjalmarbranting. 48B Entre PT		0326-Hjalmarbranting. 48B Entre Gata Lås
2020-07-31 17:16:00	Dörr upplåst	0326-Hjalmarbranting. 48B Entre Gård	0326-Hjalmarbranting. 48B Entre Gård TK		0326-Hjalmarbranting. 48B Entre Gård Lås
2020-07-31 17:32:44	Dörr upplåst	0326-Hjalmarbranting. 48B Entre Gata	0326-004-02-0078:- 326-0078:1	[redacted]	0326-Hjalmarbranting. 48B Entre Gata Lås
2020-07-31 17:56:04	Dörr upplåst	0326-Hjalmarbranting. 48B Entre Gata	0326-Hjalmarbranting. 48B Entre TK		0326-Hjalmarbranting. 48B Entre Gata Lås
2020-07-31 18:19:15	Dörr upplåst	0326-Hjalmarbranting. 48B Entre Gata	0326-004-02-0075:- 326-0075:4	[redacted]	0326-Hjalmarbranting. 48B Entre Gata Lås
2020-07-31 19:02:07	Dörr upplåst	0326-Hjalmarbranting. 48B Entre Gata	0326-Hjalmarbranting. 48B Entre TK		0326-Hjalmarbranting. 48B Entre Gata Lås
2020-07-31 19:10:35	Dörr upplåst	0326-Hjalmarbranting. 48B Entre Gata	0326-004-02-0084:- 326-0084:3	[redacted]	0326-Hjalmarbranting. 48B Entre Gata Lås
2020-07-31 19:42:08	Dörr upplåst	0326-Hjalmarbranting. 48B Entre Gata	0326-004-02-0079:- 326-0079:1	[redacted]	0326-Hjalmarbranting. 48B Entre Gata Lås
2020-07-31 19:42:13	Dörr upplåst	0326-Hjalmarbranting. 48B Entre Gata	0326-004-02-0079:- 326-0079:1	[redacted]	0326-Hjalmarbranting. 48B Entre Gata Lås
2020-07-31 19:42:21	Dörr upplåst	0326-Hjalmarbranting. 48B Entre Gata	0326-004-02-0079:- 326-0079:1	[redacted]	0326-Hjalmarbranting. 48B Entre Gata Lås
2020-07-31 20:27:21	Dörr upplåst	0326-Hjalmarbranting. 48B Entre Gård	0326-004-02-0078:- 326-0078:2	[redacted]	0326-Hjalmarbranting. 48B Entre Gård Lås
2020-07-31 20:37:16	Dörr upplåst	0326-Hjalmarbranting. 48B Källarvåning	0326-00-402-0077:- 326-0077:2	[redacted]	0326-Hjalmarbranting. 48B Källare Lås
2020-07-31 20:52:42	Dörr upplåst	0326-Hjalmarbranting. 48B Entre Gård	0326-Hjalmarbranting. 48B Entre Gård TK		0326-Hjalmarbranting. 48B Entre Gård Lås
2020-07-31 21:16:53	Dörr upplåst	0326-Hjalmarbranting. 48B Entre Gård	0326-Hjalmarbranting. 48B Entre Gård TK		0326-Hjalmarbranting. 48B Entre Gård Lås
2020-07-31 21:26:56	Dörr upplåst	0326-Hjalmarbranting. 48B Källarvåning	0326-004-02-0080:- 326-0080:2	[redacted]	0326-Hjalmarbranting. 48B Källare Lås
2020-07-31 22:28:07	Dörr upplåst	0326-Hjalmarbranting. 48B Entre Gata	0326-004-02-0084:- 326-0084:2	[redacted]	0326-Hjalmarbranting. 48B Entre Gata Lås
2020-07-31 23:14:17	Dörr upplåst	0326-Hjalmarbranting. 48B Entre Gata	0326-Hjalmarbranting. 48B Entre TK		0326-Hjalmarbranting. 48B Entre Gata Lås
2020-07-31 23:17:38	Dörr upplåst	0326-Hjalmarbranting. 48B Entre Gata	0326-004-02-0080:- 326-0080:1	[redacted]	0326-Hjalmarbranting. 48B Entre Gata Lås
2020-08-01 00:45:52	Dörr upplåst	0326-Hjalmarbranting. 48B Entre Gård	0326-004-02-0084:- 326-0084:4	[redacted]	0326-Hjalmarbranting. 48B Entre Gård Lås
2020-08-01 00:49:21	Dörr upplåst	0326-Hjalmarbranting. 48B Entre Gård	0326-Hjalmarbranting. 48B Entre Gård TK		0326-Hjalmarbranting. 48B Entre Gård Lås
2020-08-01 01:00:56	Dörr upplåst	0326-Hjalmarbranting. 48B Entre Gata	0326-004-02-0075:- 326-0075:4	[redacted]	0326-Hjalmarbranting. 48B Entre Gata Lås
2020-08-01 01:01:02	Dörr upplåst	0326-Hjalmarbranting. 48B Entre Gata	0326-004-02-0075:- 326-0075:4	[redacted]	0326-Hjalmarbranting. 48B Entre Gata Lås
2020-08-01 01:01:09	Dörr upplåst	0326-Hjalmarbranting. 48B Entre Gata	0326-004-02-0075:- 326-0075:4	[redacted]	0326-Hjalmarbranting. 48B Entre Gata Lås
2020-08-01 01:01:14	Dörr upplåst	0326-Hjalmarbranting. 48B Entre Gata	0326-004-02-0075:- 326-0075:4	[redacted]	0326-Hjalmarbranting. 48B Entre Gata Lås
2020-08-01 01:01:30	Dörr upplåst	0326-Hjalmarbranting. 48B Entre Gata	0326-004-02-0075:- 326-0075:4	[redacted]	0326-Hjalmarbranting. 48B Entre Gata Lås
2020-08-01 02:17:41	Dörr upplåst	0326-Hjalmarbranting. 48B Entre Gård	Svensk Hemleverans HB: - UNT:301		0326-Hjalmarbranting. 48B Entre Gård Lås
2020-08-01 02:18:59	Dörr upplåst	0326-Hjalmarbranting. 48B Entre Gård	0326-Hjalmarbranting. 48B Entre Gård TK		0326-Hjalmarbranting. 48B Entre Gård Lås

Loggtid	Händelsetyp	Namn	Utförd av	Namn	Info #1
2020-08-01 02:26:21	Dörr upplåst	0326-Hjalmarbranting. 48B Källarvåning	0326-004-02-0084:- 326-0084:4	[redacted]	0326-Hjalmarbranting. 48B Källare Lås
2020-08-01 04:02:00	Dörr upplåst	0326-Hjalmarbranting. 48B Entre Gata	0326-Hjalmarbranting. 48B Entre TK		0326-Hjalmarbranting. 48B Entre Gata Lås
2020-08-01 04:03:30	Dörr upplåst	0326-Hjalmarbranting. 48B Entre Gata	0326-004-02-0084:- 326-0084:4	[redacted]	0326-Hjalmarbranting. 48B Entre Gata Lås
2020-08-01 04:34:11	Dörr upplåst	0326-Hjalmarbranting. 48B Entre Gata	0326-Hjalmarbranting. 48B Entre TK		0326-Hjalmarbranting. 48B Entre Gata Lås
2020-08-01 05:36:32	Dörr upplåst	0326-Hjalmarbranting. 48B Entre Gata	0326-Hjalmarbranting. 48B Entre TK		0326-Hjalmarbranting. 48B Entre Gata Lås
2020-08-01 05:38:24	Dörr upplåst	0326-Hjalmarbranting. 48B Entre Gata	0326-004-02-0084:- 326-0084:4	[redacted]	0326-Hjalmarbranting. 48B Entre Gata Lås
2020-08-01 07:16:24	Dörr upplåst	0326-Hjalmarbranting. 48B Entre Gata	0326-004-02-0075:- 326-0075:2	[redacted]	0326-Hjalmarbranting. 48B Entre Gata Lås
2020-08-01 09:39:55	Dörr upplåst	0326-Hjalmarbranting. 48B Entre Gata	0326-Hjalmarbranting. 48B Entre TK		0326-Hjalmarbranting. 48B Entre Gata Lås
2020-08-01 09:59:22	Dörr upplåst	0326-Hjalmarbranting. 48B Entre Gata	0326-Hjalmarbranting. 48B Entre TK		0326-Hjalmarbranting. 48B Entre Gata Lås
2020-08-01 10:14:25	Dörr upplåst	0326-Hjalmarbranting. 48B Entre Gata	0326-Hjalmarbranting. 48B Entre TK		0326-Hjalmarbranting. 48B Entre Gata Lås
2020-08-01 10:20:26	Dörr upplåst	0326-Hjalmarbranting. 48B Entre Gård	0326-004-02-0084:- 326-0084:1	[redacted]	0326-Hjalmarbranting. 48B Entre Gård Lås
2020-08-01 11:14:30	Dörr upplåst	0326-Hjalmarbranting. 48B Entre Gata	0326-Hjalmarbranting. 48B Entre TK		0326-Hjalmarbranting. 48B Entre Gata Lås
2020-08-01 11:32:59	Dörr upplåst	0326-Hjalmarbranting. 48B Entre Gata	0326-Hjalmarbranting. 48B Entre TK		0326-Hjalmarbranting. 48B Entre Gata Lås
2020-08-01 11:36:44	Dörr upplåst	0326-Hjalmarbranting. 48B Entre Gata	0326-004-02-0080:- 326-0080:1	[redacted]	0326-Hjalmarbranting. 48B Entre Gata Lås
2020-08-01 12:06:23	Dörr upplåst	0326-Hjalmarbranting. 48B Entre Gata	0326-Hjalmarbranting. 48B Entre TK		0326-Hjalmarbranting. 48B Entre Gata Lås
2020-08-01 12:10:51	Dörr upplåst	0326-Hjalmarbranting. 48B Entre Gata	0326-004-02-0080:- 326-0080:1	[redacted]	0326-Hjalmarbranting. 48B Entre Gata Lås
2020-08-01 12:50:37	Dörr upplåst	0326-Hjalmarbranting. 48B Entre Gata	0326-Hjalmarbranting. 48B Entre TK		0326-Hjalmarbranting. 48B Entre Gata Lås
2020-08-01 13:06:19	Dörr upplåst	0326-Hjalmarbranting. 48B Entre Gata	0326-Hjalmarbranting. 48B Entre TK		0326-Hjalmarbranting. 48B Entre Gata Lås
2020-08-01 13:08:12	Dörr upplåst	0326-Hjalmarbranting. 48B Entre Gata	0326-004-02-0075:- 326-0075:2	[redacted]	0326-Hjalmarbranting. 48B Entre Gata Lås
2020-08-01 13:11:30	Dörr upplåst	0326-Hjalmarbranting. 48B Entre Gård	0326-Hjalmarbranting. 48B Entre Gård TK		0326-Hjalmarbranting. 48B Entre Gård Lås
2020-08-01 13:11:38	Dörr upplåst	0326-Hjalmarbranting. 48B Entre Gata	0326-004-02-0084:- 326-0084:1	[redacted]	0326-Hjalmarbranting. 48B Entre Gata Lås
2020-08-01 13:20:31	Dörr upplåst	0326-Hjalmarbranting. 48B Källarvåning	0326-004-02-0080:- 326-0080:2	[redacted]	0326-Hjalmarbranting. 48B Källare Lås
2020-08-01 13:54:35	Dörr upplåst	0326-Hjalmarbranting. 48B Entre Gata	0326-Hjalmarbranting. 48B Entre TK		0326-Hjalmarbranting. 48B Entre Gata Lås
2020-08-01 14:13:12	Dörr upplåst	0326-Hjalmarbranting. 48B Entre Gata	0326-Hjalmarbranting. 48B Entre TK		0326-Hjalmarbranting. 48B Entre Gata Lås
2020-08-01 13:08:12	Dörr upplåst	0326-Hjalmarbranting. 48B Entre Gata	0326-004-02-0075:- 326-0075:2	[redacted]	0326-Hjalmarbranting. 48B Entre Gata Lås
2020-08-01 13:11:30	Dörr upplåst	0326-Hjalmarbranting. 48B Entre Gård	0326-Hjalmarbranting. 48B Entre Gård TK		0326-Hjalmarbranting. 48B Entre Gård Lås
2020-08-01 13:11:38	Dörr upplåst	0326-Hjalmarbranting. 48B Entre Gata	0326-004-02-0084:- 326-0084:1	[redacted]	0326-Hjalmarbranting. 48B Entre Gata Lås
2020-08-01 13:20:31	Dörr upplåst	0326-Hjalmarbranting. 48B Källarvåning	0326-004-02-0080:- 326-0080:2	[redacted]	0326-Hjalmarbranting. 48B Källare Lås
2020-08-01 13:54:35	Dörr upplåst	0326-Hjalmarbranting. 48B Entre Gata	0326-Hjalmarbranting. 48B Entre TK		0326-Hjalmarbranting. 48B Entre Gata Lås
2020-08-01 14:13:12	Dörr upplåst	0326-Hjalmarbranting. 48B Entre Gata	0326-Hjalmarbranting. 48B Entre TK		0326-Hjalmarbranting. 48B Entre Gata Lås
2020-08-01 14:15:14	Dörr upplåst	0326-Hjalmarbranting. 48B Entre Gata	0326-004-02-0084:- 326-0084:4	[redacted]	0326-Hjalmarbranting. 48B Entre Gata Lås
2020-08-01 14:33:14	Dörr upplåst	0326-Hjalmarbranting. 48B Entre Gata	0326-004-02-0083:- 326-0083:3	Feras Sabah Abdulrahman	0326-Hjalmarbranting. 48B Entre Gata Lås
2020-08-01 14:36:22	Dörr upplåst	0326-Hjalmarbranting. 48B Entre Gård	0326-Hjalmarbranting. 48B Entre Gård TK		0326-Hjalmarbranting. 48B Entre Gård Lås
2020-08-01 14:38:09	Dörr upplåst	0326-Hjalmarbranting. 48B Entre Gata	0326-Hjalmarbranting. 48B Entre TK		0326-Hjalmarbranting.48B Entre Gata Lås
2020-08-01 14:46:54	Dörr upplåst	0326-Hjalmarbranting. 48B Källarvåning	0326-00-402-0077:- 326-0077:2	[redacted]	0326-Hjalmarbranting. 48B Källare Lås
2020-08-01 14:35:11	Dörr upplåst	0326-Hjalmarbranting. 48B Entre Gård	0326-Hjalmarbranting. 48B Entre Gård TK		0326-Hjalmarbranting. 48B Entre Gård Lås
2020-08-01 15:07:02	Dörr upplåst	0326-Hjalmarbranting. 48B Entre Gata	0326-Hjalmarbranting. 48B Entre TK		0326-Hjalmarbranting. 48B Entre Gata Lås
2020-08-01 15:25:25	Dörr upplåst	0326-Hjalmarbranting. 48B Entre Gata	0326-Hjalmarbranting. 48B Entre TK		0326-Hjalmarbranting. 48B Entre Gata Lås
2020-08-01 15:38:12	Dörr upplåst	0326-Hjalmarbranting. 48B Entre Gata	0326-004-02-0081:- 326-0081:1	[redacted]	0326-Hjalmarbranting. 48B Entre Gata Lås
2020-08-01 16:16:11	Dörr upplåst	0326-Hjalmarbranting. 48B Entre Gata	0326-Hjalmarbranting. 48B Entre TK		0326-Hjalmarbranting. 48B Entre Gata Lås
2020-08-01 16:18:08	Dörr upplåst	0326-Hjalmarbranting. 48B Entre Gata	0326-004-02-0084:- 326-0084:4	[redacted]	0326-Hjalmarbranting. 48B Entre Gata Lås
2020-08-01 16:23:32	Dörr upplåst	0326-Hjalmarbranting. 48B Entre Gård	0326-004-02-0080:- 326-0080:1	[redacted]	0326-Hjalmarbranting. 48B Entre Gård Lås
2020-08-01 16:26:38	Dörr upplåst	0326-Hjalmarbranting. 48B Entre Gård	0326-Hjalmarbranting. 48B Entre Gård TK		0326-Hjalmarbranting. 48B Entre Gård Lås
2020-08-01 16:37:24	Dörr upplåst	0326-Hjalmarbranting. 48B Entre Gata	0326-004-02-0075:- 326-0075:2	[redacted]	0326-Hjalmarbranting. 48B Entre Gata Lås
2020-08-01 16:50:24	Dörr upplåst	0326-Hjalmarbranting. 48B Entre Gata	0326-Hjalmarbranting. 48B Entre TK		0326-Hjalmarbranting. 48B Entre Gata Lås

Loggtid	Händelsetyp	Namn	Utförd av	Namn	Info #1
2020-08-01 17:38:31	Dörr upplåst	0326-Hjalmarbranting. 48B Entre Gata	0326-004-02-0078:- 326-0078:2	[redacted]	0326-Hjalmarbranting. 48B Entre Gata Lås
2020-08-01 17:59:20	Dörr upplåst	0326-Hjalmarbranting. 48B Entre Gata	0326-Hjalmarbranting. 48B Entre TK		0326-Hjalmarbranting. 48B Entre Gata Lås
2020-08-01 18:00:50	Dörr upplåst	0326-Hjalmarbranting. 48B Entre Gård	0326-004-02-0075:- 326-0075:4	[redacted]	0326-Hjalmarbranting. 48B Entre Gård Lås
2020-08-01 18:01:06	Dörr upplåst	0326-Hjalmarbranting. 48B Entre Gata	0326-004-02-0084:- 326-0084:4	[redacted]	0326-Hjalmarbranting. 48B Entre Gata Lås
2020-08-01 18:03:54	Dörr upplåst	0326-Hjalmarbranting. 48B Entre Gata	0326-Hjalmarbranting. 48B Entre TK		0326-Hjalmarbranting. 48B Entre Gata Lås
2020-08-01 18:09:04	Dörr upplåst	0326-Hjalmarbranting. 48B Källarvåning	0326-00-402-0077:- 326-0077:2	[redacted]	0326-Hjalmarbranting. 48B Källare Lås
2020-08-01 18:13:31	Dörr upplåst	0326-Hjalmarbranting. 48B Källarvåning	0326-004-02-0080:- 326-0080:2	[redacted]	0326-Hjalmarbranting. 48B Källare Lås
2020-08-01 18:16:57	Dörr upplåst	0326-Hjalmarbranting. 48B Entre Gata	0326-Hjalmarbranting. 48B Entre TK		0326-Hjalmarbranting. 48B Entre Gata Lås
2020-08-01 18:21:04	Dörr upplåst	0326-Hjalmarbranting. 48B Entre Gata	0326-004-02-0080:- 326-0080:1	[redacted]	0326-Hjalmarbranting. 48B Entre Gata Lås
2020-08-01 19:06:12	Dörr upplåst	0326-Hjalmarbranting. 48B Källarvåning	0326-004-02-0084:- 326-0084:2	[redacted]	0326-Hjalmarbranting. 48B Källare Lås
2020-08-01 19:06:12	Dörr upplåst	0326-Hjalmarbranting. 48B Källarvåning	0326-004-02-0084:- 326-0084:2	[redacted]	0326-Hjalmarbranting. 48B Barnvagnsförråd Lås
2020-08-01 19:12:30	Dörr upplåst	0326-Hjalmarbranting. 48B Entre Gata	0326-Hjalmarbranting. 48B Entre TK		0326-Hjalmarbranting. 48B Entre Gata Lås
2020-08-01 19:14:53	Dörr upplåst	0326-Hjalmarbranting. 48B Entre Gata	0326-004-02-0084:- 326-0084:4	[redacted]	0326-Hjalmarbranting. 48B Entre Gata Lås
2020-08-01 19:24:05	Dörr upplåst	0326-Hjalmarbranting. 48B Entre Gata	0326-Hjalmarbranting. 48B Entre TK		0326-Hjalmarbranting. 48B Entre Gata Lås
2020-08-01 19:29:29	Dörr upplåst	0326-Hjalmarbranting. 48B Entre Gata	0326-004-02-0084:- 326-0084:2	[redacted]	0326-Hjalmarbranting. 48B Entre Gata Lås
2020-08-01 19:37:15	Dörr upplåst	0326-Hjalmarbranting. 48B Entre Gata	0326-Hjalmarbranting. 48B Entre TK		0326-Hjalmarbranting. 48B Entre Gata Lås
2020-08-01 19:45:58	Dörr upplåst	0326-Hjalmarbranting. 48B Entre Gata	0326-Hjalmarbranting. 48B Entre TK		0326-Hjalmarbranting. 48B Entre Gata Lås
2020-08-01 19:52:13	Dörr upplåst	0326-Hjalmarbranting. 48B Entre Gata	0326-004-02-0080:- 326-0080:1	[redacted]	0326-Hjalmarbranting. 48B Entre Gata Lås
2020-08-01 19:56:32	Dörr upplåst	0326-Hjalmarbranting. 48B Entre Gata	0326-Hjalmarbranting. 48B Entre TK		0326-Hjalmarbranting. 48B Entre Gata Lås
2020-08-01 20:14:02	Dörr upplåst	0326-Hjalmarbranting. 48B Entre Gata	0326-Hjalmarbranting. 48B Entre TK		0326-Hjalmarbranting. 48B Entre Gata Lås
2020-08-01 20:16:09	Dörr upplåst	0326-Hjalmarbranting. 48B Entre Gata	0326-004-02-0084:- 326-0084:4	[redacted]	0326-Hjalmarbranting. 48B Entre Gata Lås
2020-08-01 20:22:53	Dörr upplåst	0326-Hjalmarbranting. 48B Entre Gård	0326-Hjalmarbranting. 48B Entre Gård TK		0326-Hjalmarbranting. 48B Entre Gård Lås
2020-08-01 20:28:51	Dörr upplåst	0326-Hjalmarbranting. 48B Entre Gård	0326-004-02-0080:- 326-0080:1	[redacted]	0326-Hjalmarbranting. 48B Entre Gård Lås
2020-08-01 20:32:52	Dörr upplåst	0326-Hjalmarbranting. 48B Entre Gata	0326-004-02-0078:- 326-0078:2	[redacted]	0326-Hjalmarbranting. 48B Entre Gata Lås
2020-08-01 21:24:18	Dörr upplåst	0326-Hjalmarbranting. 48B Entre Gård	0326-Hjalmarbranting. 48B Entre Gård TK		0326-Hjalmarbranting. 48B Entre Gård Lås
2020-08-01 21:29:41	Dörr upplåst	0326-Hjalmarbranting. 48B Entre Gård	0326-004-02-0080:- 326-0080:1	[redacted]	0326-Hjalmarbranting. 48B Entre Gård Lås
2020-08-01 21:36:40	Dörr upplåst	0326-Hjalmarbranting. 48B Entre Gata	SDR Svensk Direktreklam AB -		0326-Hjalmarbranting. 48B Entre Gata Lås
2020-08-01 21:36:16	Dörr upplåst	0326-Hjalmarbranting. 48B Entre Gata	0326-Hjalmarbranting. 48B Entre TK		0326-Hjalmarbranting. 48B Entre Gata Lås
2020-08-01 21:42:02	Dörr upplåst	0326-Hjalmarbranting. 48B Entre Gård	0326-Hjalmarbranting. 48B Entre Gård TK		0326-Hjalmarbranting. 48B Entre Gård Lås
2020-08-01 21:50:11	Dörr upplåst	0326-Hjalmarbranting. 48B Entre Gata	0326-004-02-0084:- 326-0084:2	[redacted]	0326-Hjalmarbranting. 48B Entre Gata Lås
2020-08-01 21:53:49	Dörr upplåst	0326-Hjalmarbranting. 48B Entre Gård	0326-Hjalmarbranting. 48B Entre Gård TK		0326-Hjalmarbranting. 48B Entre Gård Lås
2020-08-01 22:01:09	Dörr upplåst	0326-Hjalmarbranting. 48B Källarvåning	0326-004-02-0084:- 326-0084:2	[redacted]	0326-Hjalmarbranting. 48B Källare Lås
2020-08-01 22:01:09	Dörr upplåst	0326-Hjalmarbranting. 48B Källarvåning	0326-004-02-0084:- 326-0084:2	[redacted]	0326-Hjalmarbranting. 48B Barnvagnsförråd Lås
2020-08-01 22:02:42	Dörr upplåst	0326-Hjalmarbranting. 48B Entre Gård	0326-Hjalmarbranting. 48B Entre Gård TK		0326-Hjalmarbranting. 48B Entre Gård Lås
2020-08-01 22:05:34	Dörr upplåst	0326-Hjalmarbranting. 48B Entre Gata	0326-Hjalmarbranting. 48B Entre TK		0326-Hjalmarbranting. 48B Entre Gata Lås
2020-08-01 22:07:35	Dörr upplåst	0326-Hjalmarbranting. 48B Entre Gata	0326-004-02-0084:- 326-0084:4	[redacted]	0326-Hjalmarbranting. 48B Entre Gata Lås
2020-08-01 22:08:26	Dörr upplåst	0326-Hjalmarbranting. 48B Entre Gård	0326-004-02-0080:- 326-0080:2	[redacted]	0326-Hjalmarbranting. 48B Entre Gård Lås
2020-08-01 22:49:32	Dörr upplåst	0326-Hjalmarbranting. 48B Entre Gata	0326-Hjalmarbranting. 48B Entre TK		0326-Hjalmarbranting. 48B Entre Gata Lås

Polisen

Avrapporteringspm

Övervakningsfilm Circle K

Signerad av

Signerad datum

Enhet	Diarienr
Region Mitt, Grova brott 2 PO Uppsala	5000-K919695-20

Uppgiftslämnare	Datum	Tid
Backlund, Charlotte	2022-05-30	13:45

Beslag verkställt	Material för analys
Nej	Nej

Mottaget	Mottaget datum	Tid

Sätt på vilket uppgift lämnats

Upprättad av
Charlotte Backlund

Uppgiften avser
Observationer övervakningsfilm Circle K Gränby Bilgata

Uppgift

Jag fick i uppgift att granska övervakningsfilm från Circle K vid Gränby Bilgata i Uppsala runt den aktuella tiden för brottet.
Tiderna som är granskade mellan kl.16.30-19.30. Undertecknad har letat efter intressanta fordon och personer som rör sig vid platsen till fots.
Följande är det av intresse som undertecknad noterat på övervakningsfilmen.

Kl.16.33 så syns en vit Volvo v.40 med registreringsnummer **AOA033** i bild. Den kommer från Vädergatorna och kör in på Circle K för att tanka. En kvinna vars signalement stämmer överens med ägaren av bilen sitter vid ratten.
En yngre man går ur passagerarsätet och tankar, han betalar med kort och sätter sig i passagerarsätet igen och håller på med sin telefon.
Bilen rör sig sedan vidare på Gränby Bilgata i riktning mot fordonsägarens hem på Bruno Liljeforsgatan 83. Ägaren av bilen har en son som bor på Blixtgatan och heter Kahled El-Ali, mannen som sitter på passagerarsätet ser ut att kunna vara Kahled.
Kahled förekommer för narkotikabrott i närtid och har koppling till flera i familjen Hamad samt andra intressanta personer i ärendet.
Se bildbilaga 1 och 2.

Kl.16.51 så syns en vit Volkswagen combi i bild, bilen kör på Gränby Bilgata i riktning mot Vädergatorna. Den kör i normal hastighet förbi Circle K utan att stanna och av materialet syns att bilen inte kör ut höger i korsningen Vaksalagatan/Årstagatan. Den kör inte heller rakt fram i korsningen, in på Årstagatan.
Bilen kör alltså antingen vänster ut på Vaksalagatan eller fortsätter på Gränby Bilgata mot Vädergatorna . *Se bildbilaga 3.*
Det man kan tyda av personen som sitter i bilen är att det är en man då han har en kortärmad T-shirt och hårig arm. T-shirten är ljus i färgen men den uppfattas inte som vit. Eventuellt har personen en mörk keps. *Se bildbilaga 4.*

Under tiden för brottet så äger Hasan Hamad en vit Volkswagen combi med registreringsnummer GKO741, denna bil skrivs sedan över på Amanda Wolfer i jan 2021 och på Amir Hamad i februari 2021. Den här bilen används flitigt av flera familjemedlemmar i Hamad enligt olika fordonsstopp som gjorts under den aktuella perioden.

Övervakningsfilmen skickades till bildanalysgruppen för bildförbättring och efter detta gjorts kan man utläsa registreringsnumret till GKO741. *Se bildbilaga 5.*

Kl.16.58 så syns återigen GKO741 i bild och då återvänder bilen i den riktningen den kom ifrån tidigare. Bilen kör i lugn hastighet och försvinner ur bild bakom macken i riktning mot Bruno Liljeforsgatan. Även denna sekvens av filmen skickas på bildförbättring för att kunna utläsa registreringsnummer. *Se bildbilaga 6.*
På denna sekvens av filmen syns tydligt att tanklocket på bilen saknas. *Se bildbilaga 7.*
Den 12maj 2020 så gör Hasan Hamad en anmälan till polisen där han uppger att hans bil har fått en skada på en ruta samt att tanklocket är borta. *Se bildbilaga 8*. (notera att Hasan Hamad under tiden för brottet satt frihetsberövad).

I tjänsten,
/PA Charlotte Backlund.


2020-07-31 Fri 16:33:50













Polisen

Huvudanmälan

5000-K556934-20

Anmälningsuppgifter

Anmälningsdatum: 2020-05-12 12:08
Anmälningssätt: Kontaktcenter
Enhet: 5200PEPCP2, PKC-grupp 2 Rgn Mitt
Anmälningsansvarig: Brunström, Malin

Brott/Händelse

Brott/Benämning: Skadegörelse
Variant: Skadegörelse
Brottsform: Fullbordat
Rubricering: Skadegörelse

Brottskod: 1201

Bruno Liljeforsgatan 43, Uppsala
Områdeskod: 12020000800116

Onsdag 2020-04-08

Misstänkta personer:

Övriga aktörer:

Hamad, Hasan Waleed Ibraheem	Målsägande

Fritext

BROTTET
Någon har orsakat skada på Hasans bil med registreringsnummer GKO741.

OMSTÄNDIGHETER KRING BROTTET
Hasan upptäckte att det var sprickor på en ruta och tankluckan var borta. Han vet inte om någon hade för avsikt att slanga bilen på diesel. Det saknades ingen diesel vad han kunde märka. Inga iakttagelser var gjorda vid anmälningstillfället.

SKADOR
Sprickor på höger sidoruta bak.
Skador vid tankluckan.

ERSÄTTNINGSYRKANDE
Preciseras senare.

Fordon

Registreringsnummer: GKO741
Chassinummer/Ramnummer/Tillverkningsnummer: WVWZZZ3CZGE240917

Polisen

PM

Granskning övervakningsfilm ICA Råbyvägen

Signerad av

Signerad datum

Enhet
Region Mitt, Grova brott 2 PO Uppsala

Diarienr
5000-K919695-20

Uppgiftslämnare	Datum	Tid
Krantz, Birgitta	2023-03-29	15:50

Beslag verkställt	Material för analys
Nej	Nej

Mottaget	Mottaget datum	Tid

Sätt på vilket uppgift lämnats

Upprättad av
Birgitta Krantz

Uppgiften avser
Granskning av film ICA Råbyvägen, Uppsala.

Uppgift

Övervakningsfilm inhämtades från ICA Råbyvägen, Uppsala, som ligger beläget i närheten av innergården där mordförsöket skedde.

Det finns filmmaterial från totalt 3 kameror från butiken; entrén, kassa och vindfånget vid entrén.
Tidsstämpel på filmen visar datum och en klocka (min:sek) över den timme som varje filmsekvens innehåller.

Det är 3 tids-sekvenser totalt, 17:00-18:00, 18:00-19:00, 19:00-20:00 (sommartid).

Vid den första granskningen 2020-09-21, av undertecknad, noterades flera okända personer, se bilaga.
Personerna har inte hanterats vidare då de inte ansetts fortsatt intressanta för ärendet och de inblandade personerna.

2023-03-29 genomfördes en förnyad granskning av pa Backlund.

Det gav ett negativt resultat gällande observationer av misstänkta i ärendet eller andra involverade personer.

Följande personer noterades av insp Krantz vid granskning av övervakningsfilm från Ica Råbyvägen, 2020-09-21.

Entré-kamera och Kassa-kamera kl 17:00-18:00.



Kl 17:05:59 kommer okänd in och lämnar mot city kl 17:08:53.



kl 17:07:00 kommer okänd in med ryggsäck och lämnar norrut kl 17:09:44.



KL 17:20:33 kommer okänd in från cityhållet och lämnar åt samma håll kl 17:22:50. Betalar med kort.



KL 17:29:55 kommer okänd in från cityhållet och lämnar kl 17:33:30.



KL 17:36:35 kommer okänd man och kvinna in från cityhållet med en axelväska och går ut i sällskap med en kraftigt byggd man som ser ut att peka ut vägen kl 17:39:27.





KL 17:48:53 kommer tre okända killar i sällskap från cityhållet och lämnar samma håll kl 17:51:20. Killen i vitt betalar med kort.





Entré-kamera och Kassa-kamera kl 18:00-19:00

Kl 18:08:29 kommer okänd finklädd man in från cityhållet och lämnar kl 18:12:06.




KL 18:22:00 kommer okänd in från cityhållet och tittar direkt ner i mobilen, han lämnar kl 18:24:51 med glass och godis norrut. Får samtal i kassan, betalar med kort kl 18:24:20.



Kl 18:57:36 kommer två okända killar in i rask takt från cityhållet. Bakre killen har röd text på grå/beige tröja. Killen med headset betalar dricka cash. De lämnar kl 19:00:12 åt samma håll.







Entrékamera kl 19:00-20:00

KL 19:20:51 Två okända killar kommer in från cityhållet, den bakre killen har en liten väska runt axel, betalar cash och lämnar kl 19:22:31.



Kl 19:21:03 lämnar okänd kille i ljusa shorts, mörk jacka, samtidigt som ovan två killar kommer in.



KL 19:35:03 kommer okänd kille in igen via kassan och pratar i mobil. Köper 4 flaskor vatten cash och lämnar 19:37:50. Han ser ut att veta vart kameran sitter och ser ut att undvika den.





Kassa-kamera kl 17:00-18:00

Kl 17:00:25 3+2 okända killar går ut via kassan.



Kl 18:31:21 kommer 3 okända killar in via kassan och köper glass. Killen i svart jacka får samtal 18:33:09 och ser bekymrad ut, tittar på den svarta killen och går ut. Ser varmt klädda ut med tanke på vädret.





Polisen

Tjänsteanteckning

Hantering av beslagtagen CZ Scorpion

Signerad av

Signerad datum

Enhet
Region Mitt, Grova brott 1 PO Uppsala

Diarienr
5000-K919695-20

Uppgiftslämnare	Datum	Tid
Ekholm, Mats	2020-09-03	12:31

Beslag verkställt	Material för analys
Nej	Nej

Mottaget

Mottaget datum

Tid

Sätt på vilket uppgift lämnats

Upprättad av
Mats Ekholm

Uppgiften avser

Uppgift
Vid telefonsamtal med Anders Elmroth tillfrågades han hur Scorpion hade hanterats efter anträffandet. Anders berättade att hundföraren gjorde patron ur iklädd handskar. Vapnet lades sedan i en papperskasse av Anders som även han hade handskar på sig. Därefter lades vapnet i ett skåp för inlämnat gods på våning 4.

Polisen

PM

Kontroll av personer i områdestömning

Signerad av

Signerad datum

Enhet
Region Mitt, Grova brott 1 PO Uppsala

Diarienr
5000-K919695-20

Uppgiftslämnare	Datum	Tid
Öström, Anna-Klara	2022-05-06	13:38

Beslag verkställt	Material för analys
Nej	Nej

Mottaget	Mottaget datum	Tid

Sätt på vilket uppgift lämnats

Upprättad av
Anna-Klara Öström

Uppgiften avser
Kontroll av personer i områdestömning

Uppgift
I bilagan finns kontroll av utvalda personer i den områdesförfrågan som gjorts.

Kontroll av utvalda personer i områdesförfrågan

Nedan redovisas resultatet av sökning i områdesförfrågan på personer aktuella i utredningen. Telefonnumren har tagits dels från polisens register, dels från beslagtagna telefoner. I två fall har inget telefonnummer kunnat hittas.

Meer Abdalkarim

Telefonnummer	Förekommer
46762622711	nej
46790291353	nej

Josef Abdulla

Telefonnummer	Förekommer
46762616694	nej

Mohammed Alkesh

Telefonnummer	Förekommer
46765520151	nej
46729402553	nej

Ahmed Almasri

Ingen uppgift om telefonnummer.

Robin Bawa

Telefonnummer	Förekommer
46735837289	nej

Philip Gilliland

Telefonnummer	Förekommer
46734550529	nej
46729000809	nej
46728458711	nej
46766501150	nej

Hano Allan Mohammed

Telefonnummer	Förekommer
46762622711	nej
46790291353	nej

Ozan Saikaya

Ingen uppgift om telefonnummer.

Amanda Wolfer

Telefonnummer	Förekommer
46731483483	nej

Cheyenne Chatelain

Telefonnummer	Förekommer
46731483483	ja

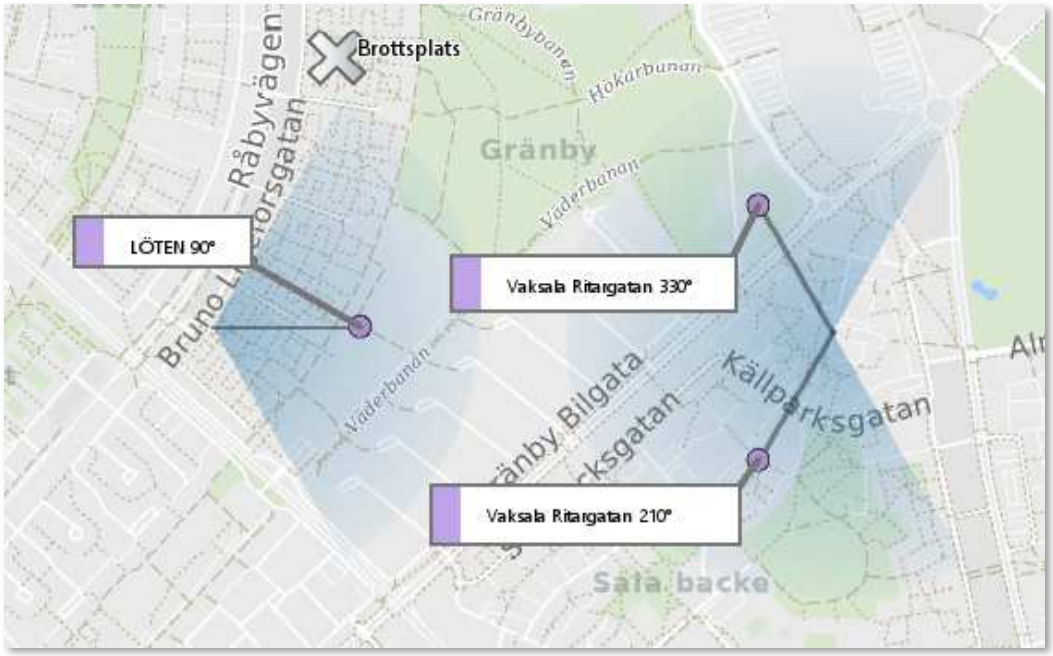

Löten 90°

Typ	Starttid	Längd	A-part Namn	B-part Namn
SMS	18:15:01	00:00:00	Farshid Nowroozi Larki[1]	Cheyenne Chatelaine

[1] *Farshid Nowroozi Larki är Cheyenne Chatelaines pappa.*

Vaksala Ritargatan 210°

Typ	Starttid	Längd	A-part Namn	B-part Namn
SMS	20:05:58	00:00:00	Farshid Nowroozi Larki	Cheyenne Chatelaine

Vaksala Ritargatan 330°

Typ	Starttid	Längd	A-part Namn	B-part Namn
SMS	20:41:26	00:00:00	Farshid Nowroozi Larki	Cheyenne Chatelaine
SMS	20:41:41	00:00:00	Farshid Nowroozi Larki	Cheyenne Chatelaine

Löten 90°

Typ	Starttid	Längd	A-part Namn	B-part Namn
SMS	20:45:57	00:00:00	Farshid Nowroozi Larki	Cheyenne Chatelaine

Vaksala Ritargatan 330°

Typ	Starttid	Längd	A-part Namn	B-part Namn
SMS	20:47:18	00:00:00	Farshid Nowroozi Larki	Cheyenne Chatelaine
SMS	20:49:26	00:00:00	Farshid Nowroozi Larki	Cheyenne Chatelaine
SMS	20:53:41	00:00:00	Farshid Nowroozi Larki	Cheyenne Chatelaine
SMS	20:54:08	00:00:00	Farshid Nowroozi Larki	Cheyenne Chatelaine
SMS	20:54:09	00:00:00	Farshid Nowroozi Larki	Cheyenne Chatelaine

Polisen

PM

Cheyenne Chatelain uppkopplingar i området

Signerad av

Signerad datum

Enhet
Region Mitt, Grova brott 2 PO Uppsala

Diarienr
5000-K919695-20

Uppgiftslämnare	Datum	Tid
Öström, Anna-Klara	2022-05-16	13:24

Beslag verkställt	Material för analys
Nej	Nej

Mottaget	Mottaget datum	Tid

Sätt på vilket uppgift lämnats

Upprättad av
Anna-Klara Öström

Uppgiften avser
Cheyenne Chatelain uppkopplingar i området

Uppgift
I bilagan finns sammanställning av Cheyenne Chatelains uppkopplingar i området runt brottsplatsen under brottsdagen.

Cheynne Chatelain

Telefonnummer	Förekommer
46760820352	ja

Cheyenne Chatelain kommunikation och positioner

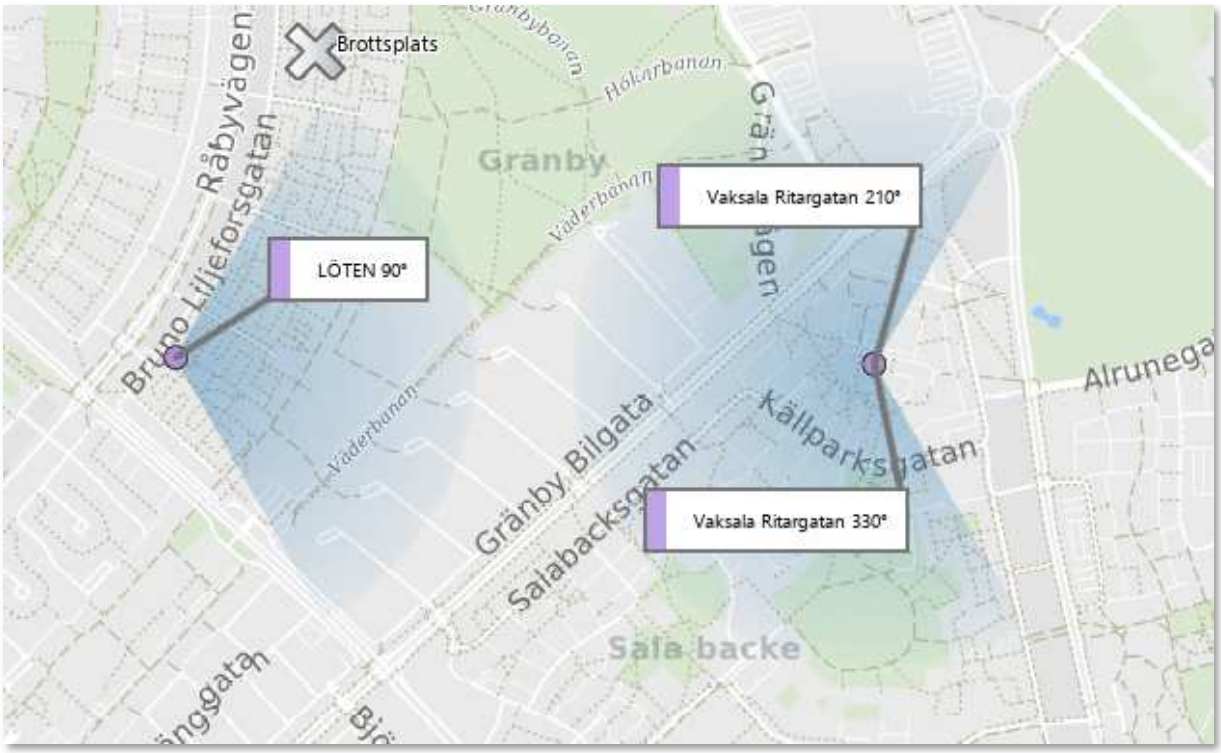

Typ	Starttid	Längd	A-part Namn	B-part Namn	Start Cellnamn
SMS	18:15:01	00:00:00	Farshid Nowroozi Larki	Cheyenne Chatelaine	LÖTEN 90°
SMS	20:05:58	00:00:00	Farshid Nowroozi Larki	Cheyenne Chatelaine	Vaksala Ritargatan 210°
SMS	20:41:26	00:00:00	Farshid Nowroozi Larki	Cheyenne Chatelaine	Vaksala Ritargatan 330°
SMS	20:41:41	00:00:00	Farshid Nowroozi Larki	Cheyenne Chatelaine	Vaksala Ritargatan 330°
SMS	20:45:57	00:00:00	Farshid Nowroozi Larki	Cheyenne Chatelaine	LÖTEN 90°
SMS	20:47:18	00:00:00	Farshid Nowroozi Larki	Cheyenne Chatelaine	Vaksala Ritargatan 330°
SMS	20:49:26	00:00:00	Farshid Nowroozi Larki	Cheyenne Chatelaine	Vaksala Ritargatan 330°
SMS	20:53:41	00:00:00	Farshid Nowroozi Larki	Cheyenne Chatelaine	Vaksala Ritargatan 330°
SMS	20:54:08	00:00:00	Farshid Nowroozi Larki	Cheyenne Chatelaine	Vaksala Ritargatan 330°
SMS	20:54:09	00:00:00	Farshid Nowroozi Larki	Cheyenne Chatelaine	Vaksala Ritargatan 330°

Sammanfattning

Under tiden 18:15:01 och 20:54:09 skickar Cheyenne Chatalaines farbror 10 sms till henne. Telefonen kopplar upp mot tre master under denna tid, den första i närheten av brottsplatsen.

Polisen

PM

PM Vapenbild

Signerad av

Signerad datum

Enhet
Region Mitt, Grova brott 2 PO Uppsala

Diarienr
5000-K919695-20

Uppgiftslämnare	Datum	Tid
Krantz, Birgitta	2023-03-03	14:18

Beslag verkställt	Material för analys
Nej	Nej

Mottaget	Mottaget datum	Tid

Sätt på vilket uppgift lämnats

Upprättad av
Birgitta Krantz

Involverade personer	Personnummer/Orgnr	Roll
Hamad, Ahmed		Berörd person

Uppgiften avser
PM gällande bild på vapen som Hamad-EFXDP0 skickar i chattgrupp Q0ZFLZ:1.

Uppgift

Se bilaga.

I chattgrupp Q0ZFLZ:1 skickar Hamad-EFXDP0 2020-09-26 kl 16:59 en bild på ett vapen samt meddelar att han nyss kommit hem och att ”mackan får inte ut bulorna som de ska” samt ”de funka”.

IMG-1601132355878

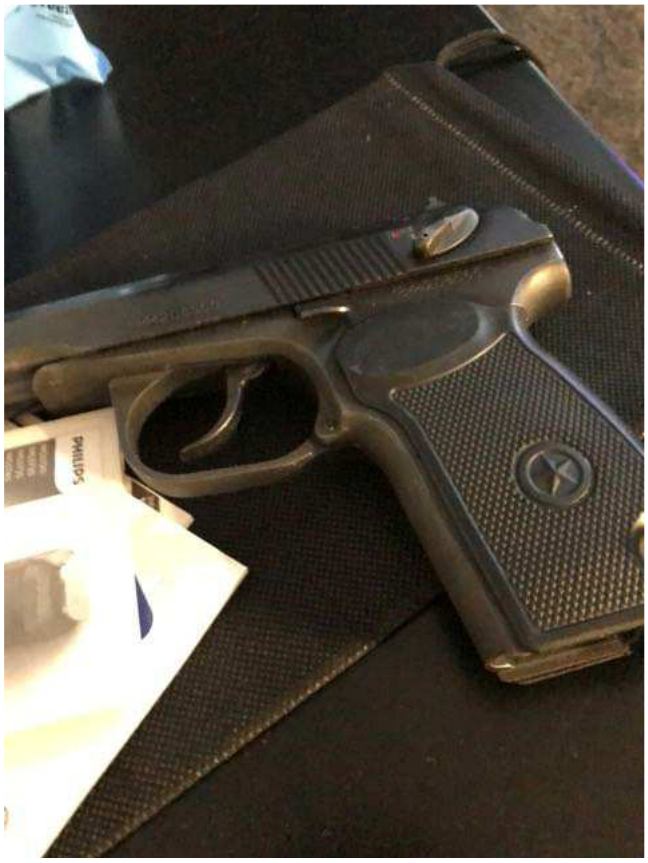

På bilden IMG-1601132355878 ses vapnet ligga på ett mörkt bord med slät yta och under bordet ligger en brunaktig matta med kort lugg.
Till höger i bild ses delen av en bruksanvisning för en rakappparat av märket Philips. Under vapnet ligger en mörkfärgad påse med snörning.

Den aktuella bilden på vapnet undersöktes av Forensiska sektionen och resultatet gav starkt stöd för att det rör sig om den halvautomatiska pistolen Makarov i kaliber 9 mm Makarov. Pistolen på den aktuella bilden saknar magasin[1].

[1] ”Undersökningsprotokoll bild på pistol”



Figur 2 Pistol Makarov (PM). Bilden hämtad från NFC:s vapendatabas.

Ahmed Hamad folkbokfördes på Storkällsvägen 2A, lgh 1302, i Uppsala, from 2019-06-24.

Aviserat förändringsdatum: 2019-06-25

Avser:	Folkbokföring från:	Folkbokföring till:
199801070237	Folkbokförd: 2018-07-12 Län: UPPSALA Kommun: UPPSALA Distrikt: VAKSALA	Folkbokförd: 2019-06-24 Län: UPPSALA Kommun: UPPSALA Distrikt: VAKSALA
	Adress från: Folkbokförd: 2018-07-12 Kommun: 80 UPPSALA Fastighet: GR&#65533;NBY 6:1 BRUNO LILJEFORSGATAN 43 LGH 1204 75429 UPPSALA	**Adress till:** Folkbokförd: 2019-06-24 Kommun: 80 UPPSALA Fastighet: BRILLINGE 3:3 STORKÄLLSVÄGEN 2 A LGH 1302 75445 UPPSALA

From 2021 och framåt blev även bröderna Malik Hamad och Mohammed Hamad folkbokförda på adressen.

Fotodokumentation av Storkällsvägen 2A, Uppsala.

Vid husrannsakan genomförd 2021-11-08 på adressen i ärende K536556-21, dokumenterades följande bord och matta i vardagsrummet:

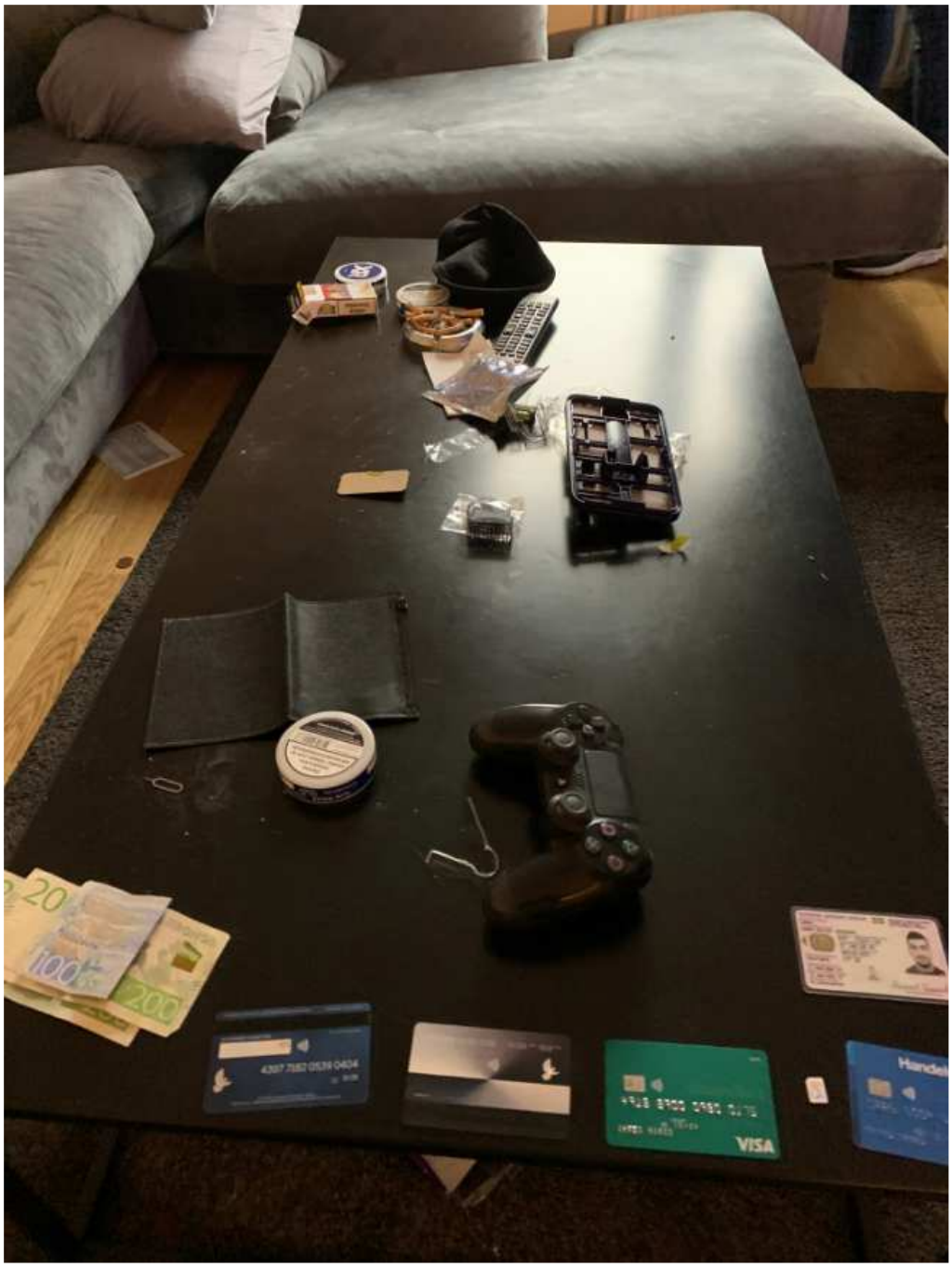

Bordet har en välliknande yta och ytterkanter.

Mitt på bordet ligger tillbehör till en rakapparat/trimmer.

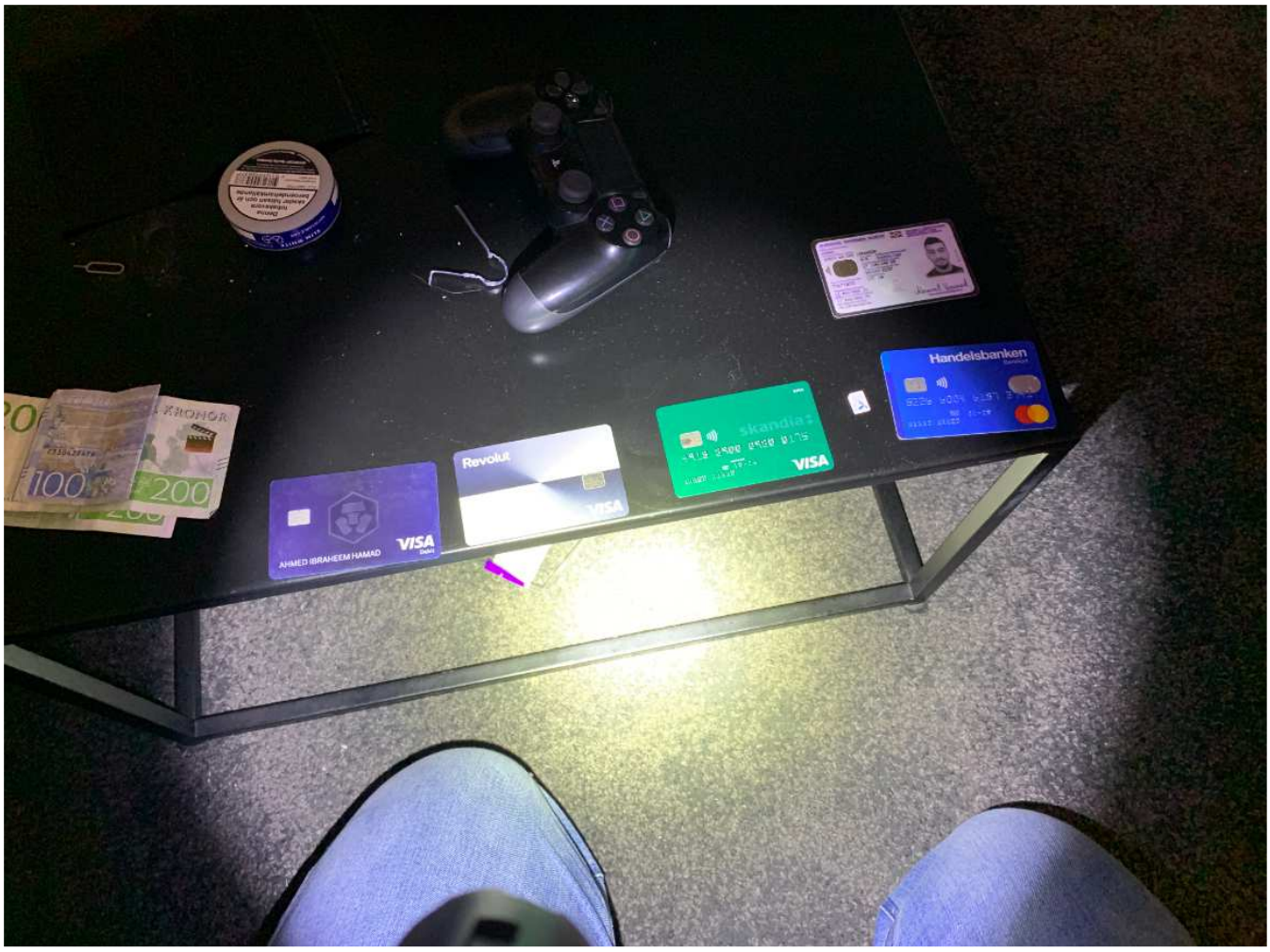

Mattan har kort lugg och har liknande färgton.

I badrummet fanns en rakapparat/trimmer av märket Philips.



Google-sökning på trimmer Philips 2020 gav följande välliknande modell:







Omslagsbild för snabbstartsguiden.

Vid husrannsakan på adressen 2022-10-05 i aktuellt ärende, K919695-20, fanns möbler med samma utseende som innan. Mattan från husrannsakan 2021-11-08 anträffades inte.





Utdrag ur chattgrupp Q0ZFLZ:1

Message Timestamp	Message From Id	Chat Title	Message	Nr
2020-09-26 16:36:04+0200	X4XMNT	Q0ZLFZ:1	IMG-1601130852805 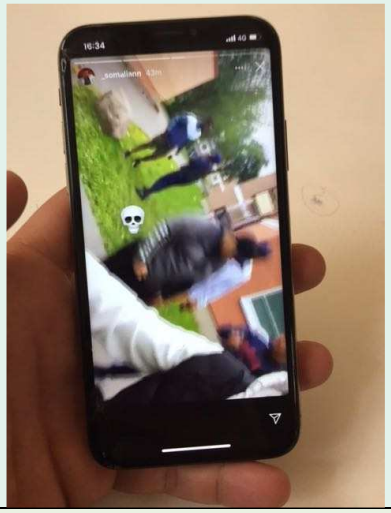	30765
2020-09-26 16:58:38+0200	EFXDP0	Q0ZLFZ:1	Hahahaha va ??	30766
2020-09-26 16:58:42+0200	EFXDP0	Q0ZLFZ:1	Huuuur	30767
2020-09-26 16:59:05+0200	EFXDP0	Q0ZLFZ:1	Ja har varit där sen morgon med mackan	30768
2020-09-26 16:59:08+0200	EFXDP0	Q0ZLFZ:1	Kom precis hem	30769
2020-09-26 16:59:16+0200	EFXDP0	Q0ZLFZ:1	IMG-1601132355878 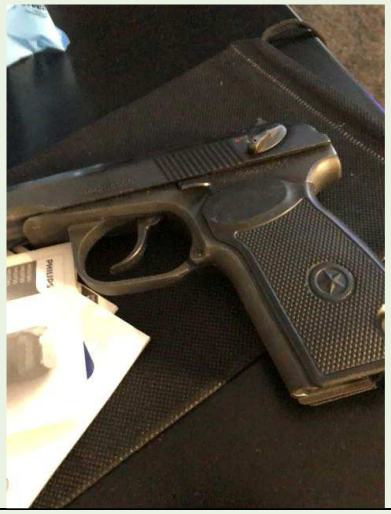	30770
2020-09-26 16:59:56+0200	EFXDP0	Q0ZLFZ:1	Ja drog hem för snorungar SA aina gick till fots	30773
2020-09-26 17:00:03+0200	EFXDP0	Q0ZLFZ:1	De som en labyrint Gränby	30774
2020-09-26 17:02:11+0200	EFXDP0	Q0ZLFZ:1	Normalt, ja ska ersätta dig för kallen bror också walla	30775

Message Timestamp	Message From Id	Chat Title	Message	Nr
2020-09-26 17:04:13+0200	EFXDP0	Q0ZLFZ:1	Nej bror inte än	30777
2020-09-26 17:04:21+0200	EFXDP0	Q0ZLFZ:1	Mackan får inte ut bulorna som de ska	30778
2020-09-26 17:05:07+0200	EFXDP0	Q0ZLFZ:1	De funka	30780

Polisen

Datum
2023-03-15

Diarienummer
5000-K919695-20

Bildbilaga

ANTECKNINGAR

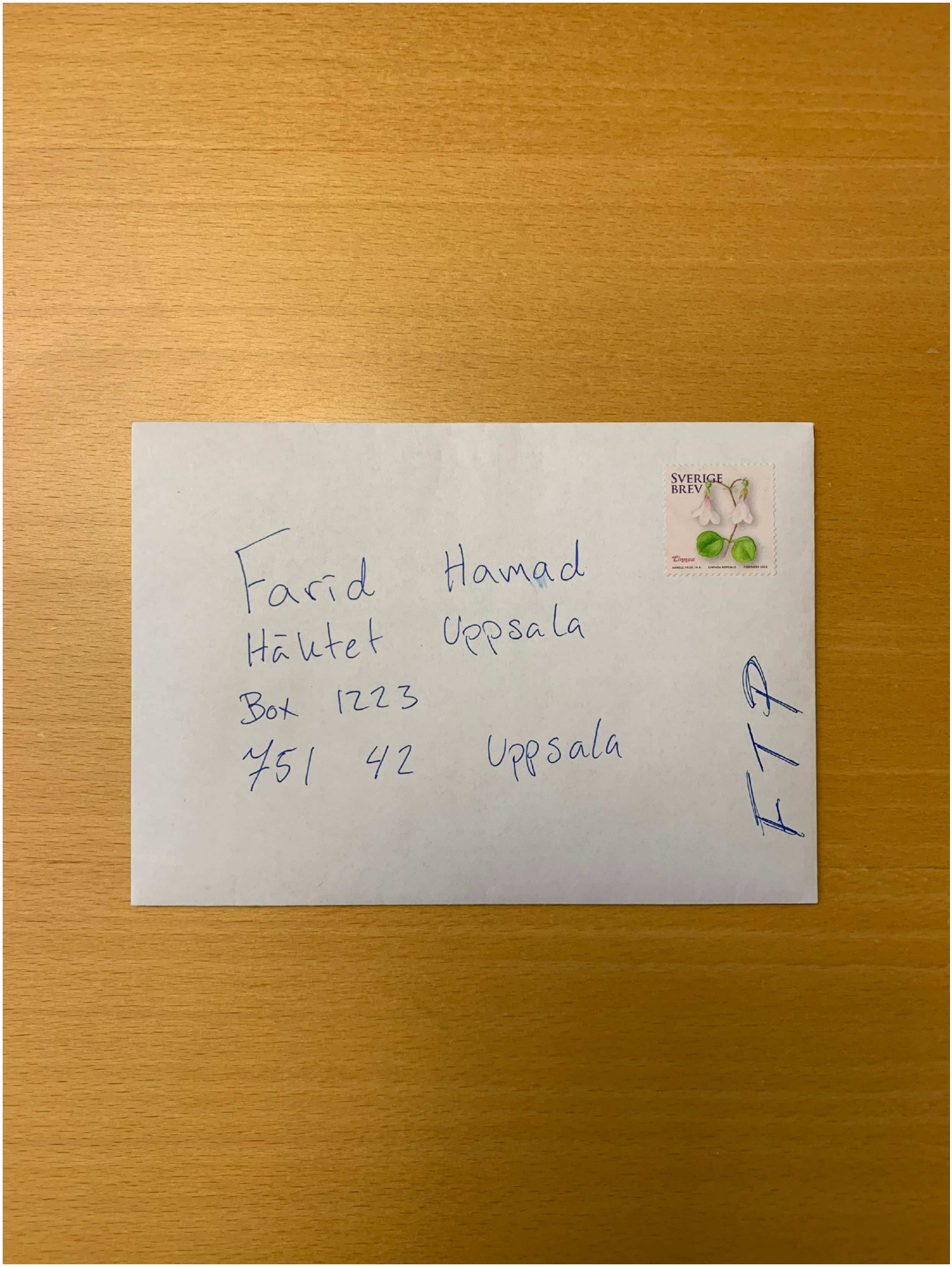
SVERIGE
BREV
Farid Hamad
Häktet Uppsala
Box 1223
751 42 Uppsala

1.

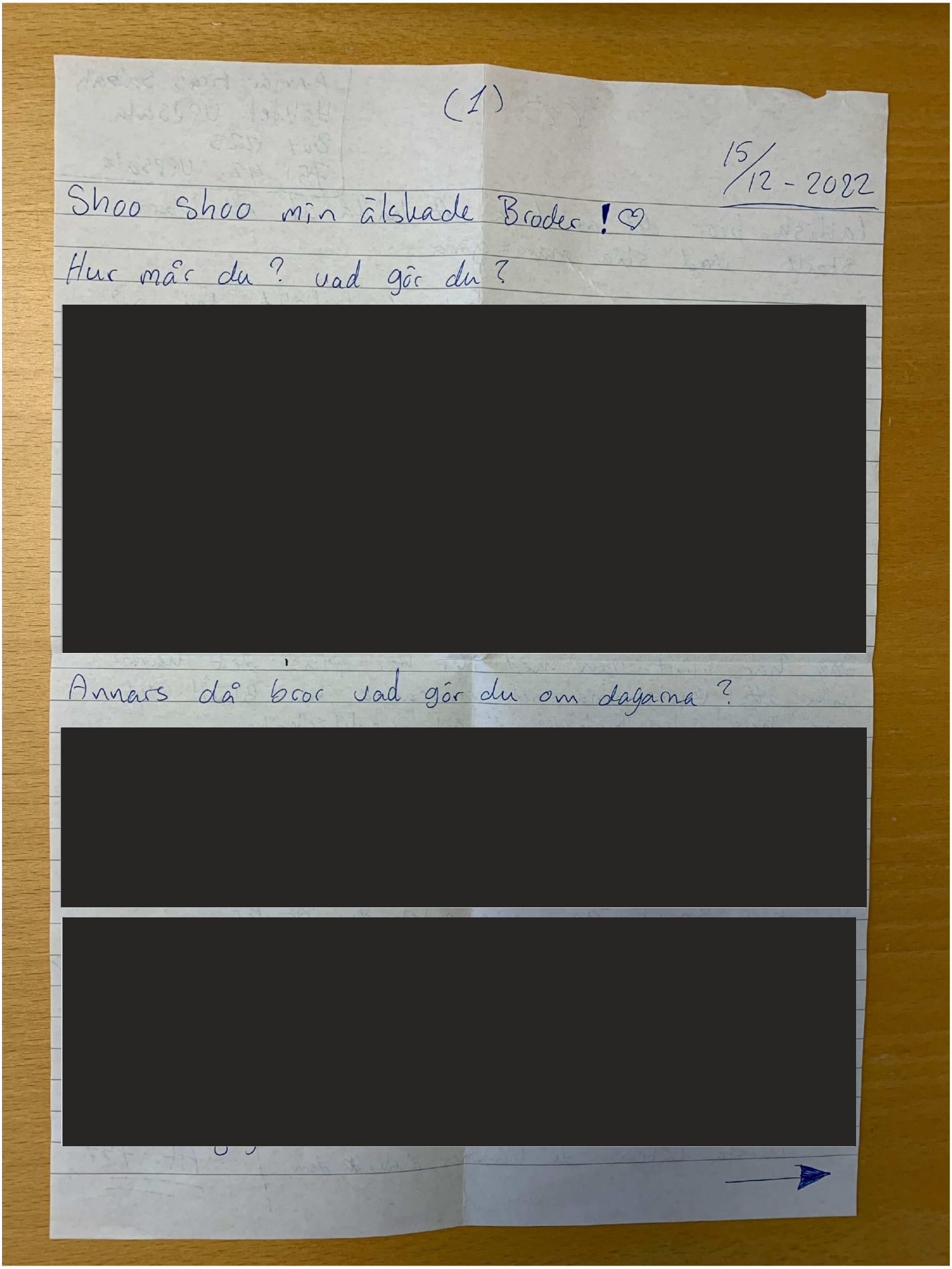
(1)

15/12-2022

Shoo shoo min älskade Broder! ♡

Hur mår du? vad gör du?

[redacted]

Annars då bror vad gör du om dagarna?

[redacted]

[redacted]

2.

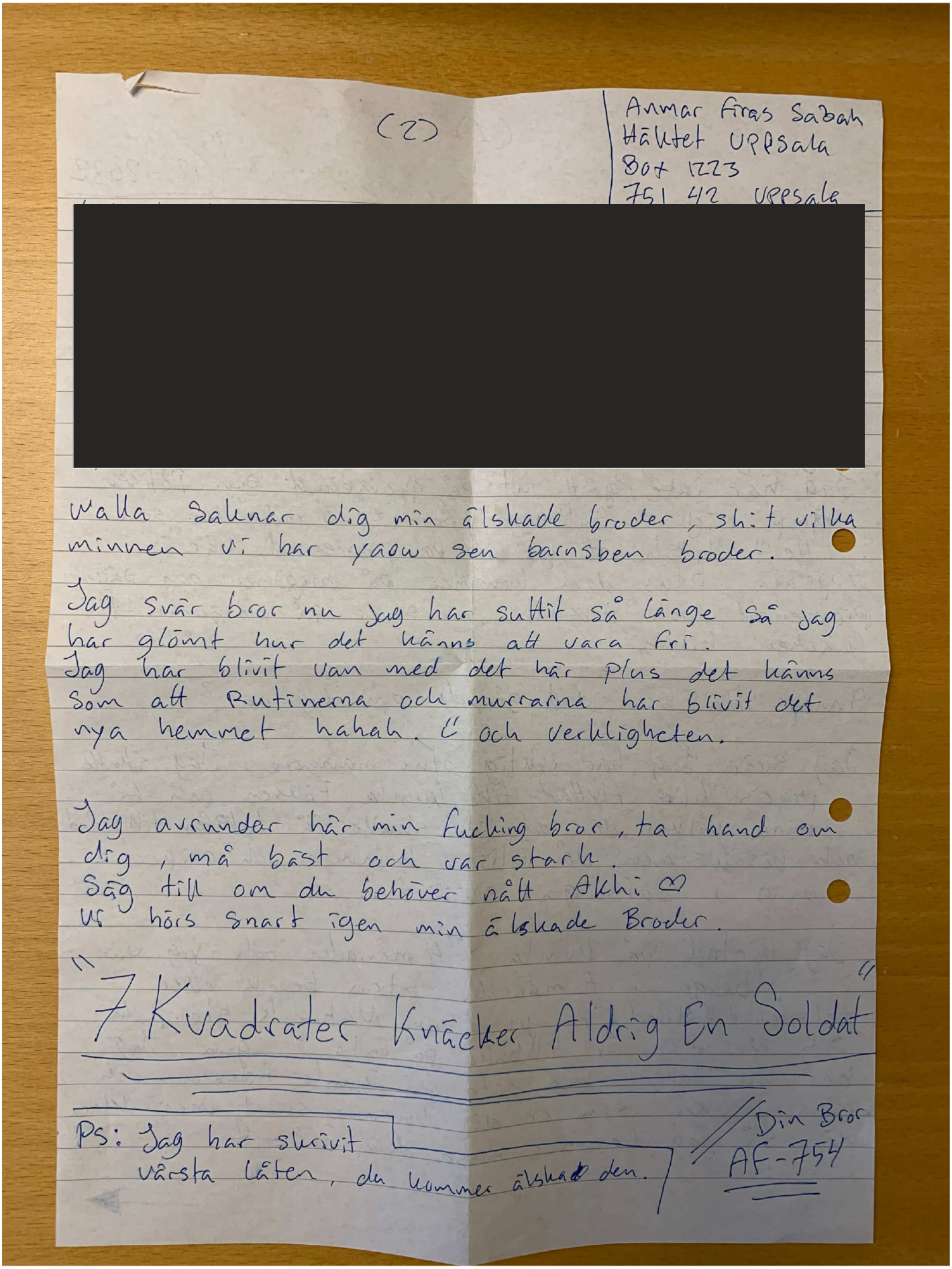

(2)

Anmar Firas Sabah
Häktet Uppsala
Box 1223
751 42 Uppsala

[redacted]

Walla Saknar dig min älskade broder, shit vilka minnen vi har yaow sen barnsben broder.

Jag svär bror nu jag har suttit så länge så jag har glömt hur det känns att vara fri.
Jag har blivit van med det här plus det känns som att Rutinerna och murrarna har blivit det nya hemmet hahah. Ü och verkligheten.

Jag avrundar här min fucking bror, ta hand om dig, må bäst och var stark.
Säg till om du behöver nått Akhi ♡
Vi hörs snart igen min älskade Broder.

"7 Kvadrater Knäcker Aldrig En Soldat"

PS: Jag har skrivit vårsta låten, du kommer älska den.

Din Bror
AF-754

3.



4.

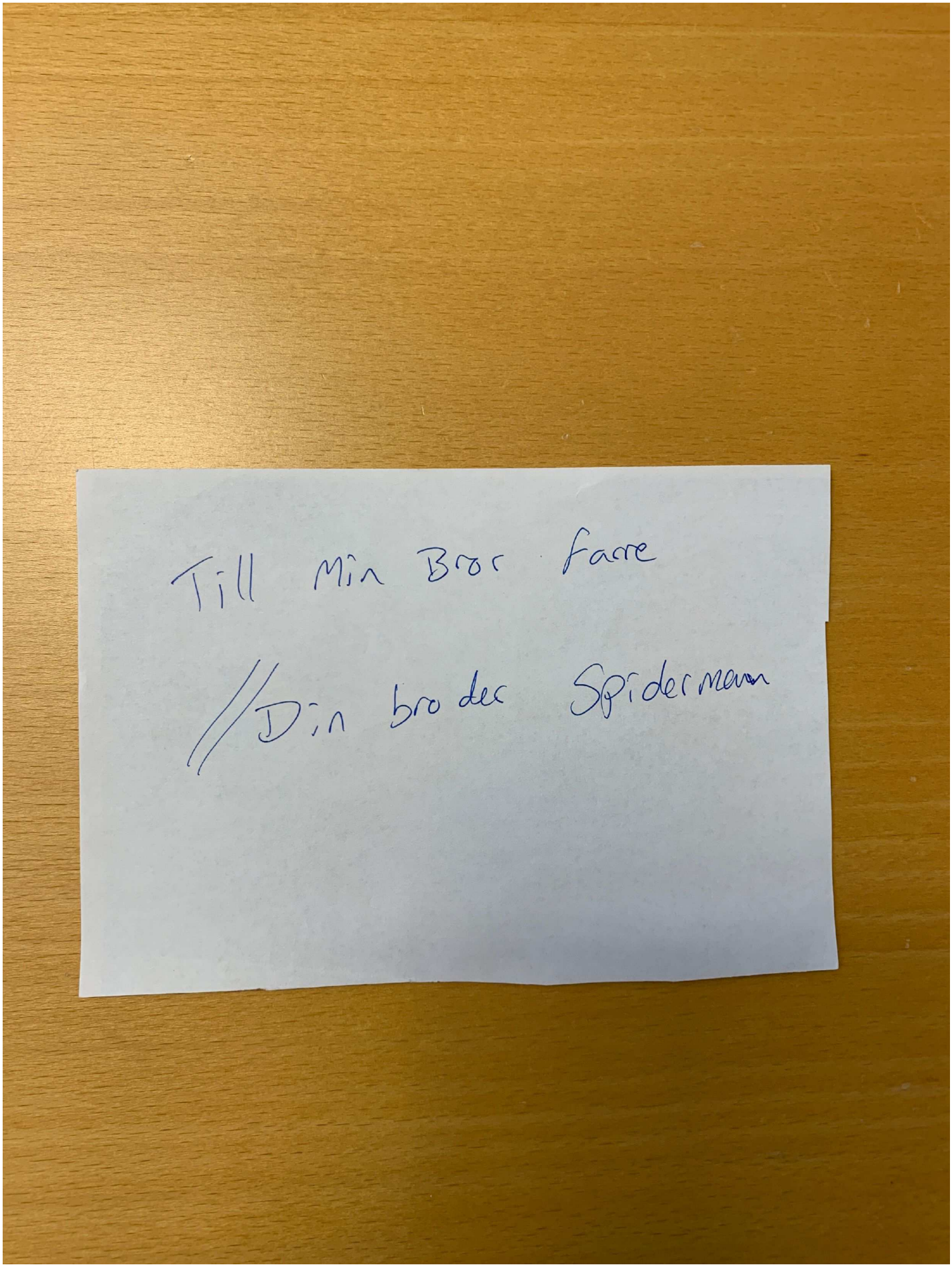

5.

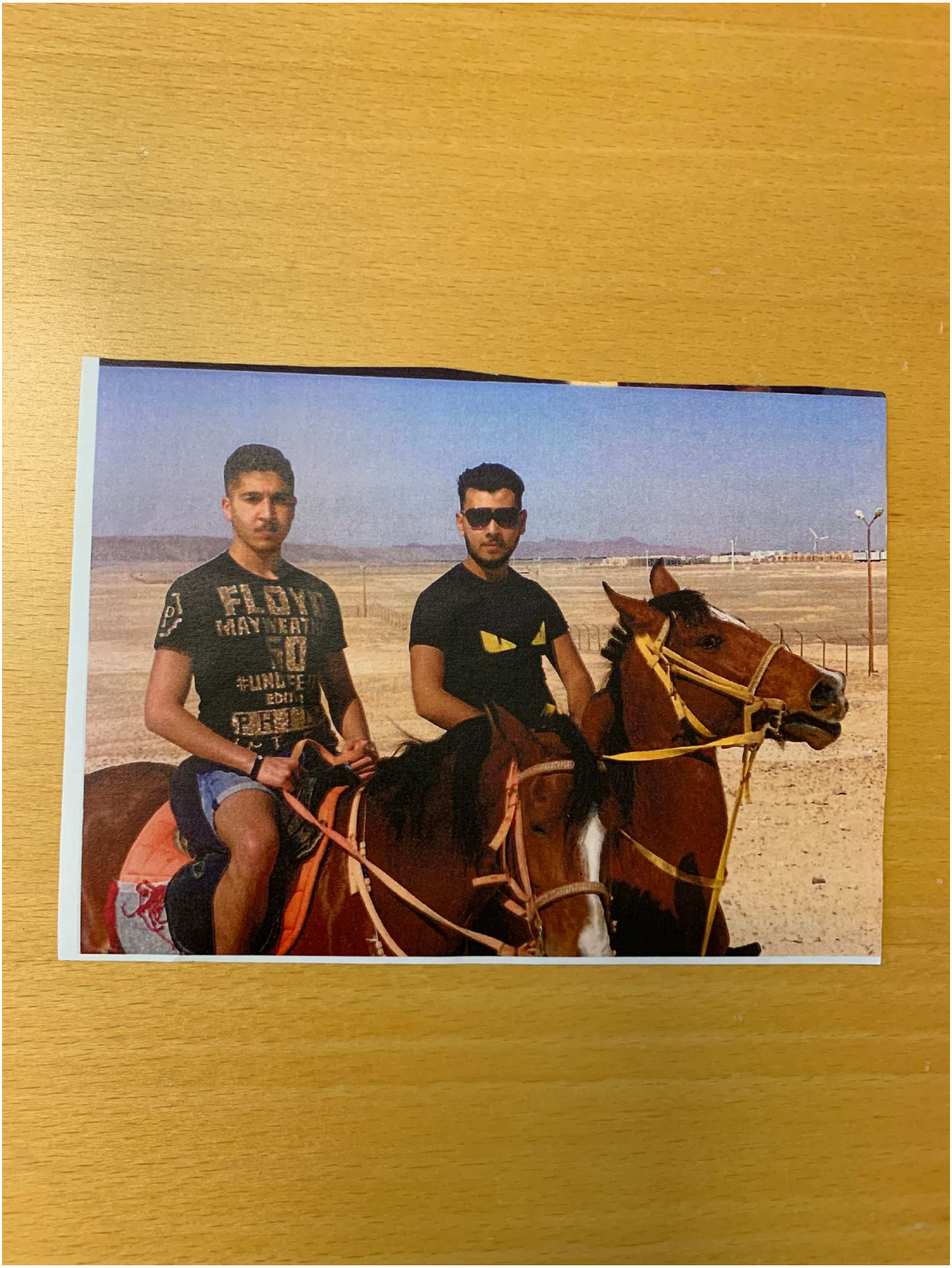

6.

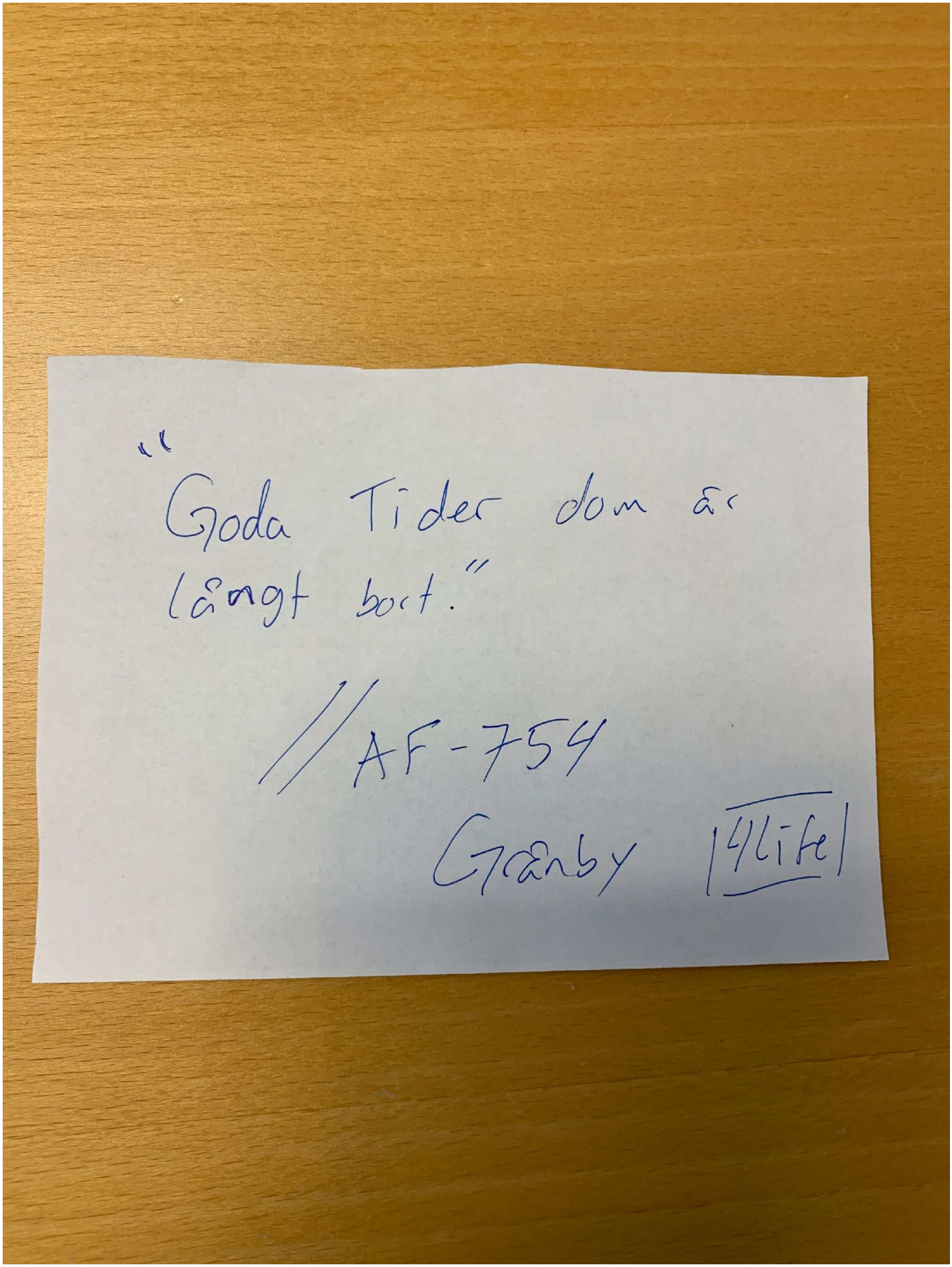

7.

Polisen

PM

Brev "Farre"

Signerad av

Signerad datum

Enhet	Diarienr
Region Mitt, Grova brott 2 PO Uppsala	5000-K919695-20

Uppgiftslämnare	Datum	Tid
Backlund, Charlotte	2023-03-16	15:49

Beslag verkställt	Material för analys
Nej	Nej

Mottaget	Mottaget datum	Tid

Sätt på vilket uppgift lämnats

Upprättad av
Charlotte Backlund

Involverade personer	Personnummer/Orgnr	Roll
Hamad, Farid		Berörd person

Uppgiften avser

Uppgift

Den 24 oktober kom dessa brev för granskning och togs i beslag och fotades av. Breven är skrivna av Farid Hamad som vid tidpunkten satt på häktet i Uppsala och mottagarna är hans bror Hasan samt hans vän Brwa. I båda breven så skriver Farid under med namnet "Farre".

I tjänsten,
/PA Charlotte Backlund.

Tjeen bror 14 okt 2022

Hoppas allt är bra med dig?
fan att vi aldrig Hann att träffas.
Hahalta, Häkte ruschen är tbk
du vet hur det är, man Hinner knappt
vara ute, det ändå kyla och vinter
på vägen in, man kan lika gärna sitta
fan. bara acceptera läget broshan.
broder du måste göra mig två feta
tjänster. 1. Skicka cd-skivor. 2. skicka
in porrtidningar. Hahalta de va dom
tjänsterna. walla annars bror jag sitter
tuttnar i arresten, du kommer se mig
när solen skiner igen brusH, dom
ska inte ta mig nänstans Hahaha,
ge mig max 6-7 månader och jag är
ute igen, bror ta Hand om
dig, Så Ses vi inom kort

MVH, Farre

Underskrift

Namnförtydligande och tjänsteställe

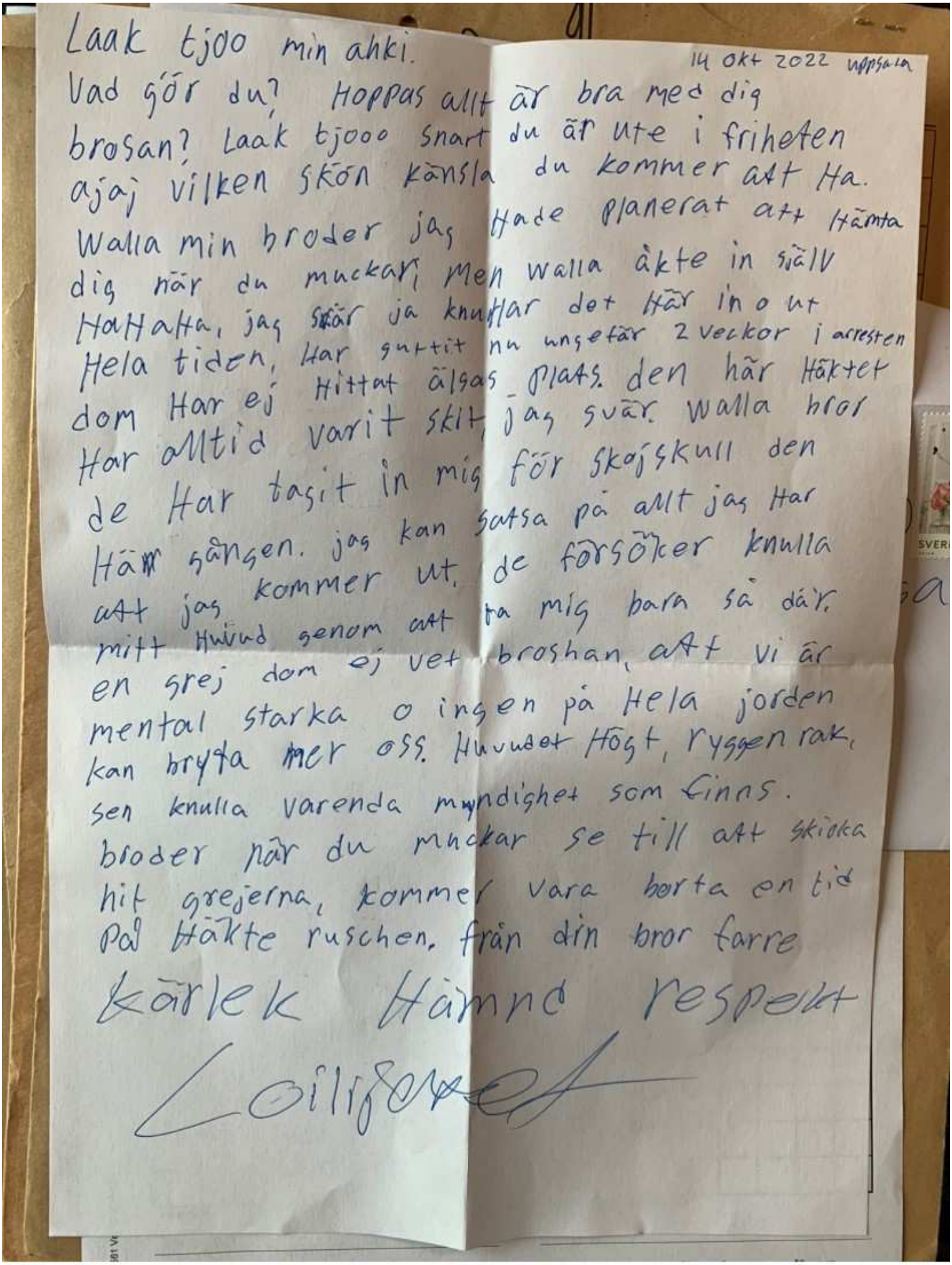

14 okt 2022 uppsala

Laak tjoo min ahki.
Vad gör du? Hoppas allt är bra med dig
brosan? Laak tjooo snart du är ute i friheten
ajaj vilken skön känsla du kommer att Ha.
Walla min broder jag Hade planerat att Hämta
dig när du muckar, men walla åkte in själv
HaHaHa, jag skär ja knu Har det Här in o ut
Hela tiden, Har suttit nu ungefär 2 veckor i arresten
dom Har ej Hittat älgas plats. den här Häktet
Har alltid varit skit, jag svär. Walla bror
de Har tagit in mig för skojskull den
Här gången. jag kan satsa på allt jag Har
att jag kommer ut, de försöker knulla
mitt Huvud genom att ta mig bara så där.
en grej dom ej vet broshan, att vi är
mental starka o ingen på Hela jorden
kan bryta mer oss. Huvudet Högt, ryggen rak,
sen knulla varenda myndighet som finns.
broder när du muckar se till att skicka
hit grejerna, kommer vara borta en tid
På Häkte ruschen, från din bror farre

Kärlek Hämnd respekt

Loilfarre

Polisen

PM

Film från akutmottagningen 200731

Signerad av

Signerad datum

Enhet
Region Mitt, Grova brott 2 PO Uppsala

Diarienr
5000-K919695-20

Uppgiftslämnare	Datum	Tid
Sjömark, Eva-Maria	2023-03-20	12:46

Beslag verkställt
Nej

Material för analys
Nej

Inträffat på

Adress

Inträffat mellan
2020-07-31

och

Platsbeskrivning

Mottaget

Mottaget datum

Tid

Sätt på vilket uppgift lämnats

Upprättad av
Eva-Maria Sjömark

Involverade personer	Personnummer/Orgnr	Roll
Ward, Adam		Berörd person
Massry, Saadeldin		Berörd person
Massry, Zahwa Ihmedan		Berörd person

Uppgiften avser
Granskning av film från entré akutmottagningen på Akademiska sjukhuset 200731

Uppgift
Filmerna från akutmottagningen består av endast tre korta filmsekvenser

Granskning övervakningsfilm Akademiska sjukhuset

Film 1 (Akademiska.avi)

Räkneverk 00:02
En person med röd t-shirt uppehåller sig utanför akutmottagningen, har kontakt med vårdpersonal, sätter sig därefter på en stol utanför entrén.



Räkneverk 00:08
Fordon anländer (eventuellt en SAAB, mörk färg, eventuellt mörkgrå eller mörkblå) endast fronten är synlig.

Räkneverk 00:23
En person springer ut från förardörren på bilen.

Räkneverk 00:48



Räkneverk 00:50
Man i röd tröja som suttit på stol vid entrén reser sig pekar och går raskt i riktning mot parkeringen utanför akuten. En polis som bevakar entrén följer efter.



Film 2 (Akademiska 2.avi)

Räkneverk 00:00
Röd bil anländer fronten syns (den andra bilen som mannen med barnet kom med är borta). Utanför entrén står en svartklädd man som interagerar med vårdpersonal, har ett papper i händerna som han verkar läsa.

Räkneverk 00:18
En person går vid höger sida av den röda bilen kommer tillsammans med en person som kommer gående längs vänster sida av bilen. Går inte att se om någon av personerna stigit ur

bilen. Bilens registreringsnummer går inte att urskilja. Personernas ansikten syns inte på filmen.









Film 3 (Akademiska 3.avi)

Räkneverk 00:00

Blå bil anländer. Den röda bilen och personerna som stod utanför är då borta. Inga privatpersoner kan iakttas vid entrén till akutmottagningen.







Räkneverk 00:07

Höger bakdörr öppnas och en person stiger ur.



Räkneverk 00:09



En person kommer från bilens vänstra sida.











Personerna som klivit ur bilen är målsäganden Saadeldin Massry och Adam (fd Mohammad) Ward (identifierade av patrull som fanns på plats vid akutmottagningen 200731). I förhör uppger Ward att det är målsägandens mamma, Zahwa, som kört dem till sjukhuset.
Den blå bilen kör iväg direkt efter att de två gått in på akutmottagningen. Bilen ser ut att köra in på besöksparkeringen. Någon mer person finns inte dokumenterad på film från akutmottagningen.

Polisen

PM

Chats attachment

Signerad av

Signerad datum

Enhet
Region Mitt, Grova brott 2 PO Uppsala

Diarienr
5000-K919695-20

Uppgiftslämnare	Datum	Tid
Öström, Anna-Klara	2023-03-23	10:58

Beslag verkställt	Material för analys
Nej	Nej

Mottaget	Mottaget datum	Tid

Sätt på vilket uppgift lämnats

Upprättad av
Anna-Klara Öström

Uppgiften avser
Chats attachment

Uppgift
I SKY ECC-materialet finns det flera "chats attachment" i olika konversationer. De består av ett inlägg från en annan chatt som någon har kopierat och klistrat in i den aktuella chatten.

Fingret - AmarDedic2021

I chatt mellan *amardedic2021* och *shottaz754* omnämns ”Fingret”. Chatten kommer från HDA (Hemlig dataavläsning) som inhämtades för Josef Alkufi i K1399407-20, materialet har delats till aktuellt ärende[1].

Användaren *AmarDedic2021* finns vid tidpunkten inloggad på den telefon som hanteras av Philip Gilliland[2]. 2021-04-21 skickas ett meddelande på wickr från telefonen. Klockan är då 17:16:20UTC+2).

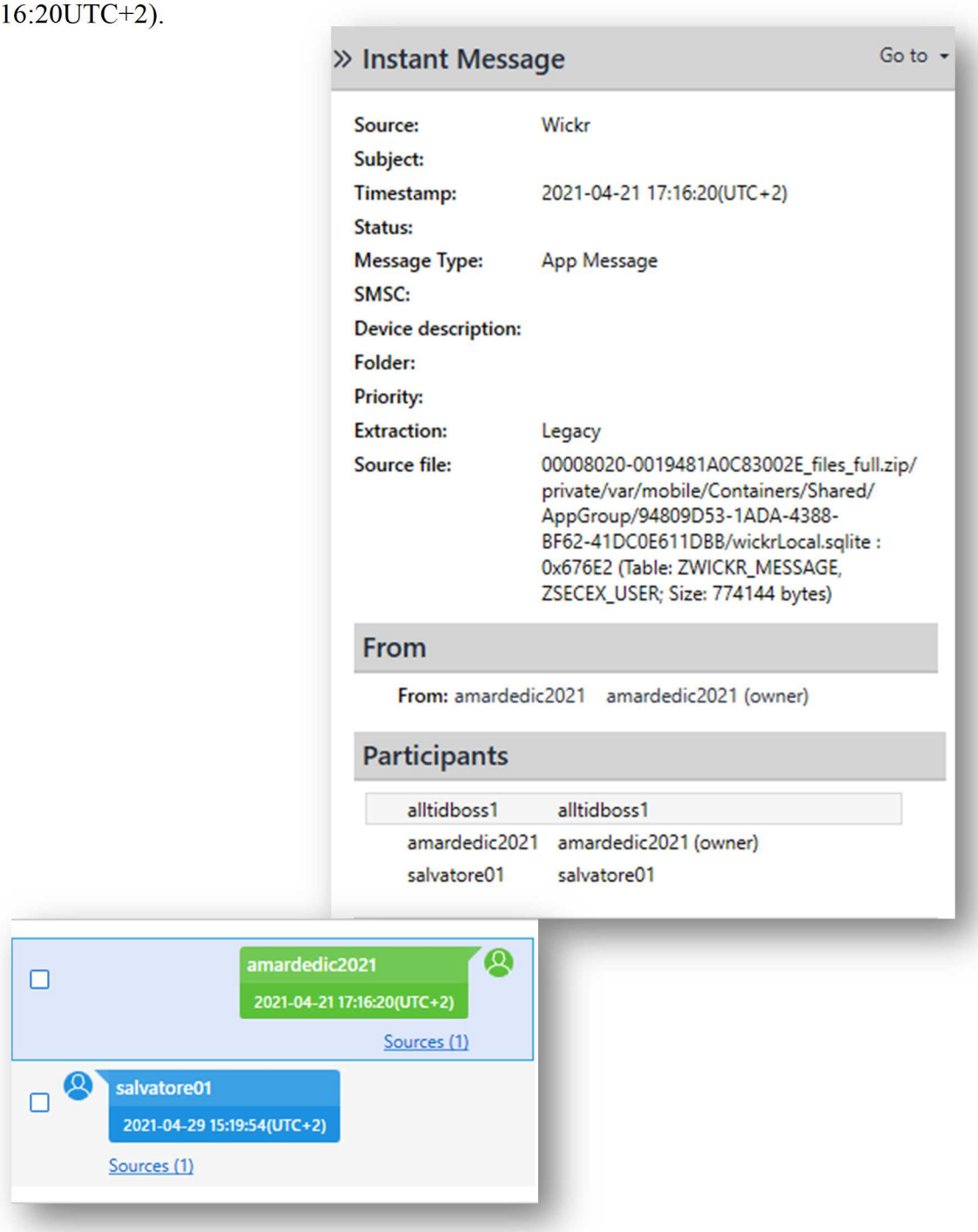

[1] Delningsbeslut
[2] Telefonanalys Philip Gilliland, 2021-5000-BG94828-2

FRÅN HDA

Outbound är utgående meddelanden från Shottaz754. Meddelanden har skickats från användaren shottaz754 på wickr, detta har gjorts från Josef Alkufis mobiltelefon som vid tidpunkten stod under hemlig dataavlyssning. Dessa meddelanden är nedan markerade som gröna. Meddelanden från *amardedic2021* är inkommande och har markerats i färgen blå.

Tid	Deltagare	Riktning	Meddelande
2021-04-21 10:26:30+0200	amardedic2021, shottaz754	outbound	Ok brorrr
2021-04-21 16:37:26+0200	amardedic2021, shottaz754	inbound	Bror har du nycklarna o de
2021-04-21 16:37:31+0200	amardedic2021, shottaz754	inbound	Har blivit fett sjuk
2021-04-21 16:44:53+0200	amardedic2021, shottaz754	outbound	Knas bror du sover knappt de därför
2021-04-21 16:44:57+0200	amardedic2021, shottaz754	outbound	Nej bror horungen bangade
2021-04-21 16:45:00+0200	amardedic2021, shottaz754	outbound	Jag satte press på han
2021-04-21 16:45:04+0200	amardedic2021, shottaz754	outbound	Han ville ändå inte
2021-04-21 16:45:26+0200	amardedic2021, shottaz754	outbound	Farid har taggen, nyckeln tror jag är stäshad där
2021-04-21 16:48:19+0200	amardedic2021, shottaz754	inbound	Kan du inte ta dosan till garaget av han bror
2021-04-21 16:48:26+0200	amardedic2021, shottaz754	inbound	Baran ska komma p hämta den tror jag
2021-04-21 16:48:53+0200	amardedic2021, shottaz754	outbound	Ska jag ta dosan dit till garaget ?
2021-04-21 16:48:56+0200	amardedic2021, shottaz754	outbound	När kommer baran
2021-04-21 16:49:19+0200	amardedic2021, shottaz754	inbound	Ska kolla
2021-04-21 16:49:33+0200	amardedic2021, shottaz754	inbound	Aa o nyckeln bror jag är så duxking trött på farid o dom
2021-04-21 16:49:57+0200	amardedic2021, shottaz754	inbound	Fingret mee sitter o duckar
2021-04-21 16:50:28+0200	amardedic2021, shottaz754	outbound	Jag förstår de bror, aaa jag löser de ska kolla m farid var nyckeln är
2021-04-21 16:50:50+0200	amardedic2021, shottaz754	inbound	Okej bror
2021-04-21 17:11:46+0200	amardedic2021, shottaz754	outbound	När e baran här bror säg till när du får svar
2021-04-21 17:15:53+0200	amardedic2021, shottaz754	inbound	Ska se
2021-04-21 18:03:05+0200	amardedic2021, shottaz754	inbound	Fick du de av han

2021-04-21 18:07:05+0200	amardedic2021, shottaz754	outbound	Nej bror det är fullt med aina ute idag pratar m rahes cän som ska köra mig t han
2021-04-21 18:07:28+0200	amardedic2021, shottaz754	inbound	Aha knas
2021-04-21 18:07:46+0200	amardedic2021, shottaz754	inbound	Har du tram på dig
2021-04-21 18:08:05+0200	amardedic2021, shottaz754	outbound	Nej bror svär
2021-04-21 18:08:11+0200	amardedic2021, shottaz754	outbound	O bror farre när prata du senast med han
2021-04-21 18:08:13+0200	amardedic2021, shottaz754	inbound	Aha
2021-04-21 18:08:59+0200	amardedic2021, shottaz754	inbound	Timme sen
2021-04-21 18:11:12+0200	amardedic2021, shottaz754	outbound	Får Inge svar
2021-04-21 18:11:38+0200	amardedic2021, shottaz754	inbound	Anmar då
2021-04-21 18:32:56+0200	amardedic2021, shottaz754	outbound	Farid svara nu men kunde ej ses sa till han o ringa direkt när han kan
2021-04-21 18:33:24+0200	amardedic2021, shottaz754	inbound	Okej
2021-04-21 18:33:47+0200	amardedic2021, shottaz754	inbound	Gav din wickr till baran mår fett dåligt
2021-04-21 18:33:56+0200	amardedic2021, shottaz754	outbound	Ok bror
2021-04-21 18:34:25+0200	amardedic2021, shottaz754	outbound	Sov bror du behöver sömn
2021-04-21 18:42:09+0200	amardedic2021, shottaz754	inbound	Aa vet bror ska lösa tram o imovane så jag kan sova länge de här e ett fucking helvette asså
2021-04-21 18:43:20+0200	amardedic2021, shottaz754	outbound	Din kropp klarar inte av de du gör bror man kan tro du på tjack ibland 💯
2021-04-21 18:58:11+0200	amardedic2021, shottaz754	inbound	Haha de räcker
2021-04-21 18:58:20+0200	amardedic2021, shottaz754	inbound	Asså de är knas om jag har corona
2021-04-21 18:58:31+0200	amardedic2021, shottaz754	inbound	Är helt täppt o stängd i halsen
2021-04-21 19:03:03+0200	amardedic2021, shottaz754	outbound	Bror jag hade exakt samma
2021-04-21 19:03:10+0200	amardedic2021, shottaz754	outbound	Heeelt täppt och kunde knappt svälja
2021-04-21 19:05:24+0200	amardedic2021, shottaz754	inbound	Har värsta feber med o ont i kroppen fett drygt

2021-04-21 19:05:29+0200	amardedic2021, shottaz754	inbound	Vet du nån som har imovane
2021-04-21 19:05:48+0200	amardedic2021, shottaz754	outbound	Mirko brukar väl ha sånt bror
2021-04-21 19:06:10+0200	amardedic2021, shottaz754	inbound	Inte längre väll
2021-04-21 19:08:12+0200	amardedic2021, shottaz754	outbound	Svär bror jag vet inte
2021-04-21 19:08:22+0200	amardedic2021, shottaz754	outbound	Skulle du skicka 10 boxar idag
2021-04-21 19:08:35+0200	amardedic2021, shottaz754	outbound	Då jag löser de bror så du slipper, va hemma bara
2021-04-21 19:08:54+0200	amardedic2021, shottaz754	inbound	Ja han skulle komma idag eller imorgon bror
2021-04-21 19:09:11+0200	amardedic2021, shottaz754	inbound	Med 10 laxen som ligger hos min vän har vi 43
2021-04-21 19:09:34+0200	amardedic2021, shottaz754	outbound	H lämnade 5k igår också bror de 48
2021-04-21 19:09:55+0200	amardedic2021, shottaz754	inbound	Okej bror
2021-04-21 19:09:59+0200	amardedic2021, shottaz754	outbound	Sen löser vi från barre och hasse så är de 50k
2021-04-21 19:10:04+0200	amardedic2021, shottaz754	inbound	Lämnade jonis
2021-04-21 19:10:13+0200	amardedic2021, shottaz754	inbound	Aa
2021-04-21 19:10:33+0200	amardedic2021, shottaz754	outbound	Nej han sa att han skulle komma förbi idag
2021-04-21 19:20:27+0200	shottaz754, amardedic2021, hajencccp	outbound	Det finns 3 häggen kvar som är tillgängliga
2021-04-21 23:31:01+0200	amardedic2021, shottaz754	outbound	Snap kraschar bror
2021-04-21 23:31:04+0200	amardedic2021, shottaz754	inbound	Ring snap
2021-04-21 23:31:06+0200	amardedic2021, shottaz754	outbound	Funkar ej samtal där heller
2021-04-21 23:31:20+0200	amardedic2021, shottaz754	inbound	Aha
2021-04-21 23:31:22+0200	amardedic2021, shottaz754	outbound	Min lur börjat knasa
2021-04-21 23:31:22+0200	amardedic2021, shottaz754	inbound	Vad gör du
2021-04-21 23:31:25+0200	amardedic2021, shottaz754	outbound	Är hemma bror dudå
2021-04-21 23:31:30+0200	amardedic2021, shottaz754	inbound	Vet du ingen som har imovane

2021-04-21 23:31:36+0200	amardedic2021, shottaz754	outbound	Nej bror svär
2021-04-21 23:31:43+0200	amardedic2021, shottaz754	outbound	Äre knas knas eller
2021-04-21 23:31:57+0200	amardedic2021, shottaz754	outbound	Du har säkert redan kollat med alla jag vet
2021-04-21 23:32:14+0200	amardedic2021, shottaz754	inbound	Haha vilka tänkte du på
2021-04-21 23:32:25+0200	amardedic2021, shottaz754	outbound	Jag vet inte vem fan kan sitta på sånt ens
2021-04-21 23:32:55+0200	amardedic2021, shottaz754	inbound	Nej inte jag heller
2021-04-21 23:33:05+0200	amardedic2021, shottaz754	inbound	Finns en i skutskär
2021-04-21 23:33:09+0200	amardedic2021, shottaz754	inbound	Du har inte bil eller
2021-04-21 23:33:14+0200	amardedic2021, shottaz754	outbound	Aboo skutskär
2021-04-21 23:33:38+0200	amardedic2021, shottaz754	outbound	Bror de långt jao
2021-04-21 23:34:25+0200	amardedic2021, shottaz754	inbound	Aa vet tar 30
2021-04-21 23:34:30+0200	amardedic2021, shottaz754	inbound	Eller ska man röka
2021-04-21 23:36:38+0200	amardedic2021, shottaz754	outbound	Rök en jolle bror
2021-04-21 23:36:50+0200	amardedic2021, shottaz754	outbound	Vad som helst som får dig o sväva och drömma om guld
2021-04-21 23:37:27+0200	amardedic2021, shottaz754	outbound	Drömmer du om staplade guld tackor ?? Bakom ett valv
2021-04-21 23:38:51+0200	amardedic2021, shottaz754	inbound	Nej bror att jag satt inatt
2021-04-21 23:38:56+0200	amardedic2021, shottaz754	inbound	Vaknade helt svettigt
2021-04-21 23:39:01+0200	amardedic2021, shottaz754	inbound	Kan du lösa weed
2021-04-21 23:39:29+0200	amardedic2021, shottaz754	outbound	Aboo det var inte lika skoj broshan
2021-04-21 23:39:49+0200	amardedic2021, shottaz754	outbound	Kolla m farre eller anmar
2021-04-21 23:40:50+0200	amardedic2021, shottaz754	outbound	Kom de till gäfleborg idag? De som hämta den där
2021-04-21 23:40:56+0200	amardedic2021, shottaz754	inbound	Bror pallar ej fråga dom
2021-04-21 23:41:00+0200	amardedic2021, shottaz754	inbound	Aa tror de

2021-04-21 23:44:50+0200	amardedic2021, shottaz754	outbound	Okkk inte jag heller fattar inte varför de inte gjorde de där idag bror
2021-04-21 23:45:51+0200	amardedic2021, shottaz754	outbound	Fick åka ta den av dem sen träffa salvatore sen åkte dit och hem stress utan körkort bror får ta den snart igen
2021-04-21 23:47:42+0200	amardedic2021, shottaz754	inbound	Aa bror vet tack
2021-04-21 23:47:47+0200	amardedic2021, shottaz754	inbound	Nej börja tjafsa med han
2021-04-21 23:47:53+0200	amardedic2021, shottaz754	inbound	Vet du ingen annan som haf
2021-04-21 23:49:32+0200	amardedic2021, shottaz754	outbound	Släppte du den på 9?
2021-04-21 23:49:45+0200	amardedic2021, shottaz754	outbound	Nej bror svär
2021-04-21 23:49:48+0200	amardedic2021, shottaz754	inbound	Ja dom kom överens
2021-04-21 23:49:52+0200	amardedic2021, shottaz754	outbound	Fått mycket förfrågan på zutt bror
2021-04-21 23:50:00+0200	amardedic2021, shottaz754	outbound	Vi Kanske ska ta in de snart också tycker du inte
2021-04-21 23:50:18+0200	amardedic2021, shottaz754	inbound	Jo de kan vi
2021-04-22 15:35:48+0200	amardedic2021, shottaz754	inbound	Momme vill ha tramm

Innehållsmässigt överensstämmer chatten via Wickr med det Philip Gilliland i övrigt skriver vid tidpunkten. Nedan är utdrag från spegling av telefon 2021-5000-BG94828-2, tillhörande Philip Gilliland

Snapchatanvändaren nedan är ”Ghost99M”, med visningsnamn Hamad. Tiden är UTC+4, och behöver därför subtraheras med 2 timmar för att få korrekt tidszon. Klockan är alltså 16:32 (UTC+2).

I chatten nedan skriver Philip Gilliland att han gav ”den till farid” och fortsätter skriva om nycklar och ett boende. Vid aktuell tidpunkt bor Philip Gilliland på Tövädersgatan 5b i Uppsala[3].

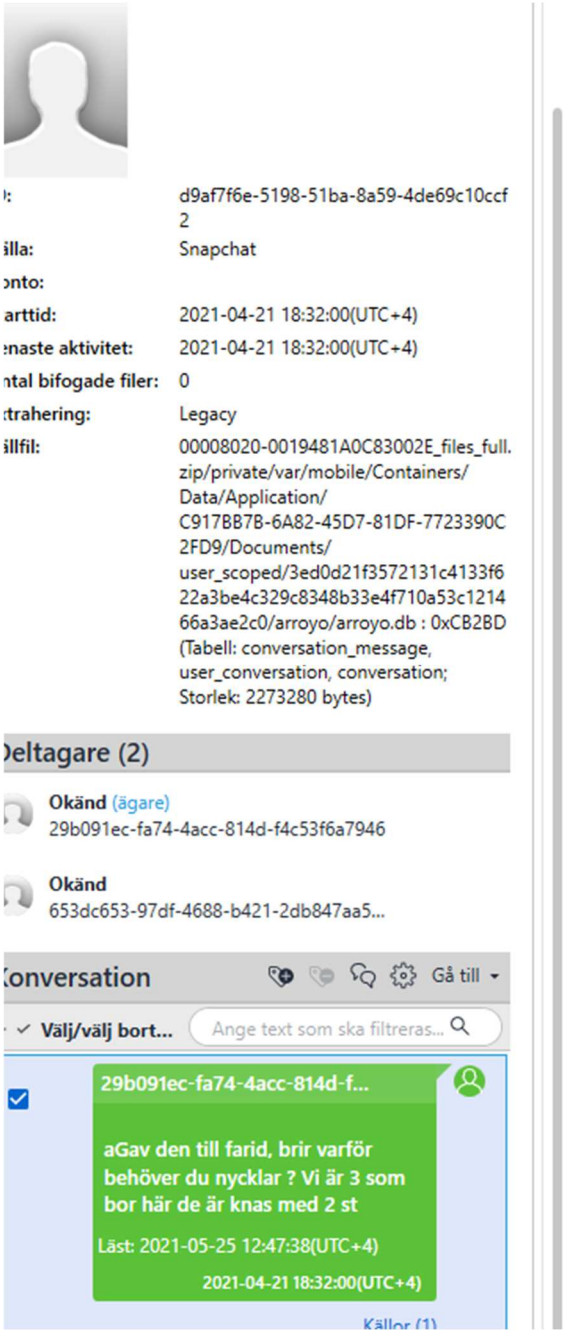

[3] Telefonanalyser Philip Gilliland, bilaga 08. Tövädersgatan 5B i Uppsala

Polisen

PM

Uppgifter gällande GHC244 och bilskrot.

Signerad av

Signerad datum

Enhet
Region Öst, BF-IGV 4 LPO Eskilstuna

Diarienr
5000-K919695-20

Uppgiftslämnare	Datum	Tid
Arvidsson, Melinn	2021-12-22	10:02

Beslag verkställt	Material för analys
Nej	Nej

Mottaget

Mottaget datum

Tid

Sätt på vilket uppgift lämnats

Upprättad av
Melinn Arvidsson

Uppgiften avser

Uppgift

Patrull 41-9140 med Pa Kamil och Pa Arvidsson beordrades av RLC till Skogvaktarvägen 6 i Eskilstuna för att ta fordon GHC244 i beslag från "Nya bil och MC skroten Eskilstuna". Patrullen åkte till adressen vilket var en skola. Aktuellt fordon hittades inte på platsen. Efter kontakt med JFL åkte vi till Lilla Nyby och adressen som företaget "Nya bil och MC skroten Eskilstuna" är skrivet på.

Bilskroten var inte bemannad. Efter kontakt med ägaren gjordes ett nytt försök och då var personal på plats på bilskroten.

Tjänstgörande patrull och personalen kollade efter den aktuella bilen men fann den inte på bilskroten.

Ägaren av bilskroten berättade att bilen förmodligen blivit pressad då de skrotar bilar var 4:e vecka. Eftersom den inte fanns på gården sa ägaren av bilskroten att den förmodligen blivit pressad och skickad till Hallstahammar.

I tjänsten / Melinn Arvidsson

Polisen

PM

Kontroll GHC244

Signerad av

Signerad datum

Enhet
Region Mitt, Grova brott 1 PO Uppsala

Diarienr
5000-K919695-20

Uppgiftslämnare	Datum	Tid
Ohlin, Magnus	2022-03-10	11:55

Beslag verkställt	Material för analys
Nej	Nej

Mottaget

Mottaget datum

Tid

Sätt på vilket uppgift lämnats

Upprättad av
Magnus Ohlin

Uppgiften avser
Kontroll av personer i Lindbacken, 2020-08-17

Uppgift
Jag tillsammans med flera kollegor blir av RLC beordrade till Lindbacken utanför Uppsala med anledning av att för oss intressanta personer befinner sig i området. Vi parkerar en bit bort i från den plats personerna observerats och går sedan till fots i området. Vid en mindre parkering står personbil GHC244 parkerad. Utanför står Mohammed Almasri, Bilal Mohamed Guelleh och Sabri Ali Ahmed.

Jag börjar samtala med personerna och frågar Mohammed Almasri vad han gör i Lindbacken. Han säger att de väntar på en kompis Alfons. Jag frågar varför Almasri är i Lindbacken och inte i Uppsala och han säger då att anledningen är att han har en hotbild på sig i Uppsala och kan inte befinna sig där av den anledningen.

I och med att detta pm skrivs långt efter händelsen kan jag inte komma på mer detaljer personerna sa, mer än att de var svävande i sina svar på flera frågor.

I tjänsten
Pa Ohlin

Polisen

PM

Bild på väska. Almqvistagatan 17. Katja

Signerad av

Signerad datum

Enhet
Region Mitt, Grova brott 1 PO Uppsala

Diarienr
5000-K919695-20

Uppgiftslämnare	Datum	Tid
Franzon, Svante	2020-08-17	14:05

Beslag verkställt	Material för analys
Nej	Nej

Mottaget

Mottaget datum

Tid

Sätt på vilket uppgift lämnats

Upprättad av
Svante Franzon

Uppgiften avser

Uppgift

I samband med arbete på brottsplatsen mellan Albert Engströmsgatan och Almqvistgatan i Uppsala den 31 juli 2020, överlämnades en väska av ett vittne till polispatrull. Se PM av pa Enjebo. I efterhand har det framkommit uppgifter om att väskan fotograferats i samband med att den hittades i trapphuset på Almqvistgatan 17 i Uppsala.

Vid kontakt med vittnet Alexander, som var den person som lämnade över väskan till polisen, framkom det att hans granne Katja var den person som fotograferat väskan i trapphuset på Almqvistgatan 17 i samband med att hon hittade den. Efter kontakt med Katja mejlade hon bilden till undertecknad. Katja tog bilden innan hon eller någon annan som hon vet om rörde väskan. Bilden finns som bilaga till detta PM.

Svante Franzon /krinsp.

Polisen

Datum
2020-08-17

Diarienummer
5000-K919695-20

Bildbilaga

ANTECKNINGAR

Bild på väska anträffad på bottenvåningen i trapphuset på Almqvistgatan 17 i Uppsala den 31 juli 2020.



1.

Polisen

PM

Fat pipe väska

Signerad av

Signerad datum

Enhet
Region Mitt, Grova brott 2 PO Uppsala

Diarienr
5000-K919695-20

Uppgiftslämnare	Datum	Tid
Backlund, Charlotte	2022-08-22	14:50

Beslag verkställt	Material för analys
Nej	Nej

Mottaget

Mottaget datum

Tid

Sätt på vilket uppgift lämnats

Upprättad av
Charlotte Backlund

Uppgiften avser

Uppgift

Undertecknad fick i uppgift att kartlägga eventuella köp av sportbagen som anträffades i trapphuset på Almqvistgatan 17 i samband med skjutningen. Perioden som vi har sökt inköp under är från den 1/5 till den 1/8-2020. Se bilagor för bilder på aktuell väska.

Väskan anträffades i trapphuset innanför porten till Almqvistgatan 17 i direkt anslutning till skjutningen, väskan fotades och lämnades in till polis på plats av allmänheten. *Se bildbilaga 1*.

Väskan är av märket Fat pipe som tillverkar innebandyutrustning. Väskan är av en långsmal modell som är ämnad för flertalet innebandyklubbor.
Efter samtal med de större sportbutikerna i Uppsala så har vi kunnat fastställa att det rör sig om en modell som heter Satellit Big stick bag i färgen svart. *Se bildbilaga 2.*

Jag vände mig till IFU Arenas egen butik, Klubbhuset och där har det inte gjorts några köp av en väska av den modellen under perioden som har varit av intresse.
Sedan vände vi oss till XXL i Uppsala, dom har inte haft några köp av den väskan under samma period i någon XXL butik i Sverige. Troligtvis för att detta inte var en modell som de hade i lager vid tillfället.
Intersport hade Fat pipe i sitt sortiment under 2020 men enligt produktchefen har de inte haft några väskor från Fat pipe i sortimentet.
Stadium Outlet butiken i Boländerna har inte haft aktuell modell i lager.

Stadium i Uppsala har tre butiker och dom har två köp av modellen i dessa butiker under den aktuella perioden, båda är på Stadium i Boländerna.
Ett köp har skett den **2/6 kl.15.20** och det är en kortbetalning, de uppgifter vi kan få fram av kortet som gjort köpet är nummer 676442******4932.
Det andra köpet som har skett är den **8/6 kl.17.12** och det är också en kortbetalning och kortnumret är 525412******8107.
Enligt Stadiums Accounting assistant på deras huvudkontor så får dom inte spara kontouppgifter i mer än ett år enligt PCI (Payment Card Industry Data Security Standard).
Denna information vi har fått ut är från deras affärssystem och är all information som finns med på kvittot.

Alltså har det inte köpts något annat tillsammans med dessa köp utan enbart väskorna.

De ofullständiga kontonumren skickas vidare till ekonomiansvarig i ärendet för att göra ett försök att bakspåra köpet från intressanta kontonummer i ärendet.

Köpet som är gjort den 2/6-20 är gjort med ett kontonummer som är registrerat på en Jacob Maher, Jacob är 19år gammal och förekommer i våra register sedan tidigare.
Det andra köpet från den 8/6 är registrerat på en Anders Edqvist, han är 62år gammal och förekommer inte i våra register, han har äldre barn som inte heller förekommer och som inte bor i Uppsala.

Undertecknad har själv fotat av väskan och noterade att på utsidan ser väskan ny ut men den var ganska smutsig på insidan. Det fanns även två små hål på kortsidan av väskan, både smutsen och hålen gjorde att i alla fall jag tolkade att det legat något annat än bara innebandyklubbor i väskan.. *Se bildbilaga 3.*

I tjänsten,
/PA Charlotte Backlund.



Bilaga

Bildbilaga 2

Bilaga till PM 2022-08-22 14:50, diarienr 5000-K919695-20

Beskrivning

Väskan Annexet


FAT PIPE

Bilaga

Bildbilaga 3

Bilaga till PM 2022-08-22 14:50, diarienr 5000-K919695-20

Beskrivning

Kortsida



Polisen

PM

Portloggar tvättstuga Almqvistgatan

Signerad av

Signerad datum

Enhet	Diarienr
Region Mitt, Grova brott 2 PO Uppsala	5000-K919695-20

Uppgiftslämnare	Datum	Tid
Mineur, Thomas	2022-11-14	13:22

Beslag verkställt	Material för analys
Nej	Nej

Mottaget	Mottaget datum	Tid

Sätt på vilket uppgift lämnats

Upprättad av
Thomas Mineur

Uppgiften avser
Portloggar tvättstuga Almqvistagatan

Uppgift

Undertecknad har kontaktat Rikshem som är hyresvärd för lägenheterna på Almqvistgatan i syfte att få fram en portlogg från tvättstugan. Nicholas Serrano på Rikshems kontor i Uppsala kontaktades angående portloggar för den aktuella tvättstugan. En karta mailades till Nicholas för att han skulle vet vilken tvättstuga som avsågs, se bilaga. Nicholas uppgav på fråga att "hela" kvarteret har tillgång till tvättstugan

Nicholas berättade att Amido hanterar servern för portloggarna till tvättstugan. Undertecknad tog kontakt med Amido och Jim Tiberg. Jim berättade att normalt sparas portloggarna "lättillgängligt" i 14 dagar. Det finns en backup som göra att det kan gå att se portloggar 6 månader tillbaka. Det finns alltså inga portloggar sparade så lång tillbaka som 2020-07-31.

Thomas Mineur
Insp

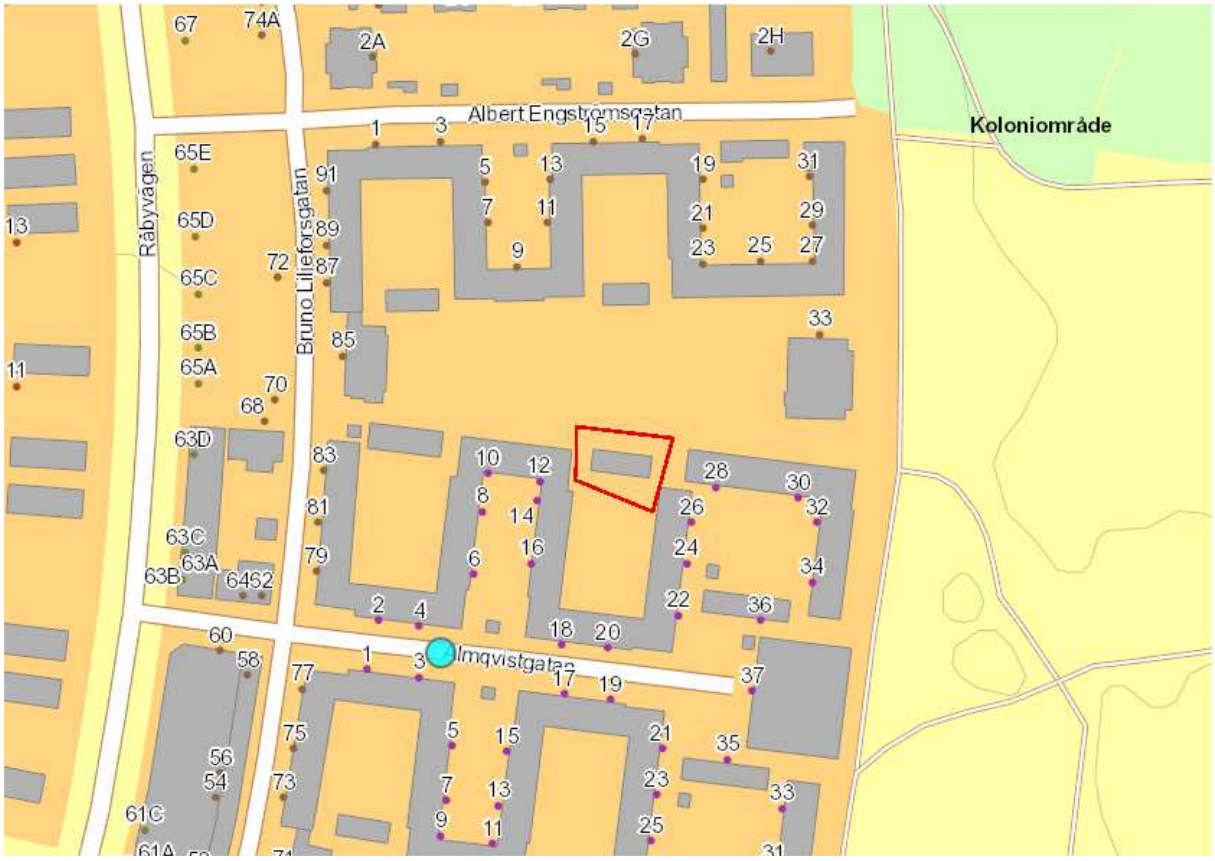

Den röda markeringen visar vart den aktuella tvättstugan är belägen.

Thomas Mineur
Insp

Polisen

PM

Observationer av GKO741

Signerad av

Signerad datum

Enhet
Region Mitt, BF-IGV 1 LPO Uppsala/Knivsta

Diarienr
5000-K919695-20

Uppgiftslämnare	Datum	Tid
Högberg, Mattias	2022-10-06	20:50

Beslag verkställt	Material för analys
Nej	Nej

Mottaget	Mottaget datum	Tid

Sätt på vilket uppgift lämnats

Upprättad av
Mattias Högberg

Uppgiften avser

Uppgift

Undertecknad blev ombedd att skriva ett PM om mina iakttagelser kring defekter och avvikelser på personbil GKO741 under 2020.

Jag, pa Högberg, vet att höger sidoruta i bak var defekt vid ett tillfälle då jag rapporterade Farid Hamad för olovlig körning den 8 september 2020 vid Ö&B i Gränby. Jag skulle säga att knölig är det bästa ordet jag kan beskriva den som. Det såg ungefär ut som när man eldar på plast och den smälter men håller ihop, hopdragen men utåtbuktande så att säga. Undertecknad har tyvärr ingen bild på det.

Jag minns att jag frågade Farid Hamad vid tillfället jag rapporterade honom för olovlig körning om rutan och varför och hur den kom att se ut som den gjorde och han sa något i stil med att den har bara blivit så. Jag har aldrig tidigare sett en sådan defekt/avvikelse på en bilruta och minns att jag reagerade på det när jag såg den.

/ I tjänsten
Pa Högberg
Bf/igv-1
Lpo Uppsala/Knivsta

Polisen

Tjänsteanteckning

Ewa Ekroth, film

Signerad av

Signerad datum

Enhet
Region Mitt, Grova brott 1 PO Uppsala

Diarienr
5000-K919695-20

Uppgiftslämnare	Datum	Tid
Alseryd, Ronny	2020-09-22	09:39

Beslag verkställt	Material för analys
Nej	Nej

Mottaget

Mottaget datum

Tid

Sätt på vilket uppgift lämnats

Upprättad av
Ronny Alseryd

Uppgiften avser

Uppgift

Jag fick kontakt med Eva och frågade om filmen som hennes väninna skall ha. Eva sade att hennes väninna har raderat filmen och Eva har raderat bilden från sin mobil. Eva vill inte berätta namnet på väninnan för väninnan vill inte ha med polisen att göra. Det framgick dock att väninnan bor i samma hus som Eva och jobbar som sjuksköterska.

Eva sade att folk har raderat filmerna och vill inte prata med polisen för att de är rädda.

I tjänst
Pa Alseryd
Grova brott.

Polisen

PM

Film helikopter 200731

Signerad av

Signerad datum

Enhet
Region Mitt, Grova brott 2 PO Uppsala

Diarienr
5000-K919695-20

Uppgiftslämnare	Datum	Tid
Sjömark, Eva-Maria	2023-03-15	12:05

Beslag verkställt
Nej

Material för analys
Nej

Mottaget

Mottaget datum

Tid

Sätt på vilket uppgift lämnats

Upprättad av
Eva-Maria Sjömark

Involverade personer	Personnummer/Orgnr	Roll
Zaza, Adam		Berörd person
Al Saydah, Amal		Berörd person
Adamu Anley, Henok		Berörd person
Qatanani, Mostafa		Berörd person

Uppgiften avser
Granskning av film från polishelikopter 200731

Uppgift

Granskning Helikopterfilm

Skärmbilder från filmerna finns i anslutning till det som referens till nedan men i jämförelse med filmen är dessa dock av dålig kvalitet. Personerna som omnämns nedan är identifierade i samband med att de frihetsberövades.

Alla fordon eller personer som kan iakttas på filmerna är inte noterade nedan utan endast de personer/fordon som har eller kan antas ha koppling till de personer som frihetsberövades samt till uppgifter som framkommit vid förhör med vittnet Linnéa Wettervik.

19:32-20:00 (film nummer 1)

19:48:34
Fordon som i utseende stämmer med ELD 085 kör in i höjd med Tövädersgatan, registreringsnummer eller modell går inte att se på filmen men färg och typ stämmer överens. Den svänger vänster ner på Gränby Bilgata mot Stormgatan. Försvinner ur bild 19:48:49. Svårt att se bilen på skärmavbilden från filmen.

19:50:25 (bild 19:50:35)
Kameran på helikoptern zoomar in mot vädergatorna. Riktar intresse mot stillastående bil som i utseende stämmer med det fordon som kört in på Gränby bilgatan i höjd med Tövädersgatan. Fordonet står vid vändplanen på Molngatan fram till c.a 19:51:29.

19:51:29
ELD 085 börjar köra efter att ha stått stilla vid vändplanen

19:51:54
Fordonet (registreringsnummer ELD 085 är urskiljbart på filmen 19:52:01) svänger ut från Molngatan, vänster på Gränby bilgata och vänster in på Stormgatan.

19:52:19
Fordonet ELD085 stannar vid gaveln till Stormgatan 11, förare (Mostafa Qatanani) och passagerare fram (Henok Adamu Anley) kliver ur bilen. Amal Al Saydah kliver ur höger bak efter att de andra två (Mostafa och Henok) lämnat och sprungit in mellan huskropparna Stormgatan 11 och 13. De viker av runt hörnet mot 11. Portarna till fastigheten finns på innergården. De hamnar ur synhåll för helikopterns kamera bakom huskroppen. De går sedan över gården mot Regngatan. Mostafa går upp mellan husen på Regngatan, tar upp sin telefon.

19:53:54-19:53:57
Mostafa sätter telefonen mot örat, det ser ut som om han antingen har ringt upp någon eller svarar på ett samtal.

19:54:04
Mostafa vänder tillbaka in mot gården och går åt det hållet igen, med telefonen mot örat.

19:54:24 (bild 19:54:29)
En bil med polispersonal kommer till platsen och parkerar ungefär där Mostafa stått vid Regngatan, en polis springer in mot gården.

19:54:53
Mostafa lägger sig ner på marken på mage och omhändertas av två uniformerade poliser.

19:55:08
Henok syns på väg ut mot Stormgatan. Han kommer ut samma väg som de gick in, där bilen (ELD) står parkerad.

19:55:28
Henok går fram till passagerardörren höger bak på ELD 085, han har en telefon mot örat, ser sig omkring, verkar prata med någon. Han går aldrig in i bilen. Henok möter upp Amal på gatan bredvid bilen. Han fortsätter att prata med någon i telefon. Amal tittar på sin telefon som hon eventuellt redan hade vid örat, sätter tillbaka den mot örat. De står båda några meter ifrån varandra ute på Gatan (Stormgatan).

19:57:14
Ett fordon kommer in i bild från höger. Civil polispersonal kliver ur och omhändertar Henok och Amal som då rört sig en bit ifrån varandra.

20:12-20:52 (film 2)

20:12:00
Då filmen börjar sitter Henok och Amal på marken vid ELD 085, vaktade av polispersonal.

20:22:49
Kameran (värme) visar att någon uppehåller sig under ett träd i Gränbyparken.

20:23:55
Helokopterns kamera filmar mot Gränbyparken. En person kommer in i bild gående över gräset i Gränbyparken.

20:25:01-20:25:45
Person upptäcks under ett träd med värmekamera – något föremål som glimmar starkt (avger värme).

20:26:50-20:29:06
Personen kommer fram från under trädet ut på gräsytan, ser sig omkring, står stilla, går in mot trädet igen, ser ut som om han håller något i händerna framför sig. Går vidare mot en av ramperna vid den röda containern, är uppmärksam, ser sig omkring. Tittar och pekar mot helikoptern. Han går vidare upp mot cykelbanan och ser sig över axeln. Börjar springa i riktning mot Gränby centrum. Civil polisbil kommer ikapp honom bakifrån.

20:29:22
Personen lägger sig ner på marken, man ser en silverfärgad civil polisbil som kommer ikapp honom. Personen är Adam Zaza (identifierad av patrull i samband med frihetsberövandet). Platsen där han tas om hand är ganska skymd av träd från olika håll.

20:34:13
En person kommer från Albert Engströmshållet och verkar titta upp mot där Adam Zaza omhändertas.

20:40:26
Helikopterna filmar runt ELD som håller på att bärgas från Stormgatan. Zoomar kort in på en kille som går på Molngatan precis på gatan på andra sidan huset Molngatan 9-15 i riktning mot Gränby Bilgata. Han har svart t-shirt och shorts, ser möjligen ut att ha haltande gång, i bild för kort stund för att avgöra.

Angående Linnéa Wetterviks uppgifter – iakttagelser av personer Molngatan

Linnéas samtal inkom till SOS-alarm klockan 19:41:16, cirka en timme efter skottlossningen. I samband med förhör med Linnéa Wettervik uppgav hon att hon sett två andfådda personer, varav en haltade, som efter att ha stannat upp och viftat i luften utanför Molngatan 7 gick in på Molngatan troligtvis 9 eller 11 någon gång strax före 19:41.

Strax därefter cirka 19:46 begav sig Mostafa Qatanani med sällskap till vädergatorna med ELD085 (ägare till bilen är Mostafas mamma). Av filmen kan man se att bilen först körde in på Molngatan, därefter Stormgatan och parkerades vid gaveln till Stormgatan 11. Gårdarna mellan Regngatan och Stormgatan och mellan Stormgatan och Molngatan ser likadana ut men numreringen på huskropparna skiljer sig något.

Mostafas, Henoks och Amals uppdykande på Stormgatan sammanträffade väl i tiden med de två personerna som enligt Linnéa betett sig märkligt på gården mellan Stormgatan och Molngatan gått in i port 9 eller 11 på Molngatan.

Hur numreringarna skiljer sig åt på Molngatan, där Linnéa gjort iakttagelser av två personer och numreringarna på Stormgatan där ELD slutligen parkeras.





Skärmbilder från film, 2023-03-15 12:05 diarienr: 5000-K919695-20


2020-07-31 19:50:35


2020-07-31 19:51:29

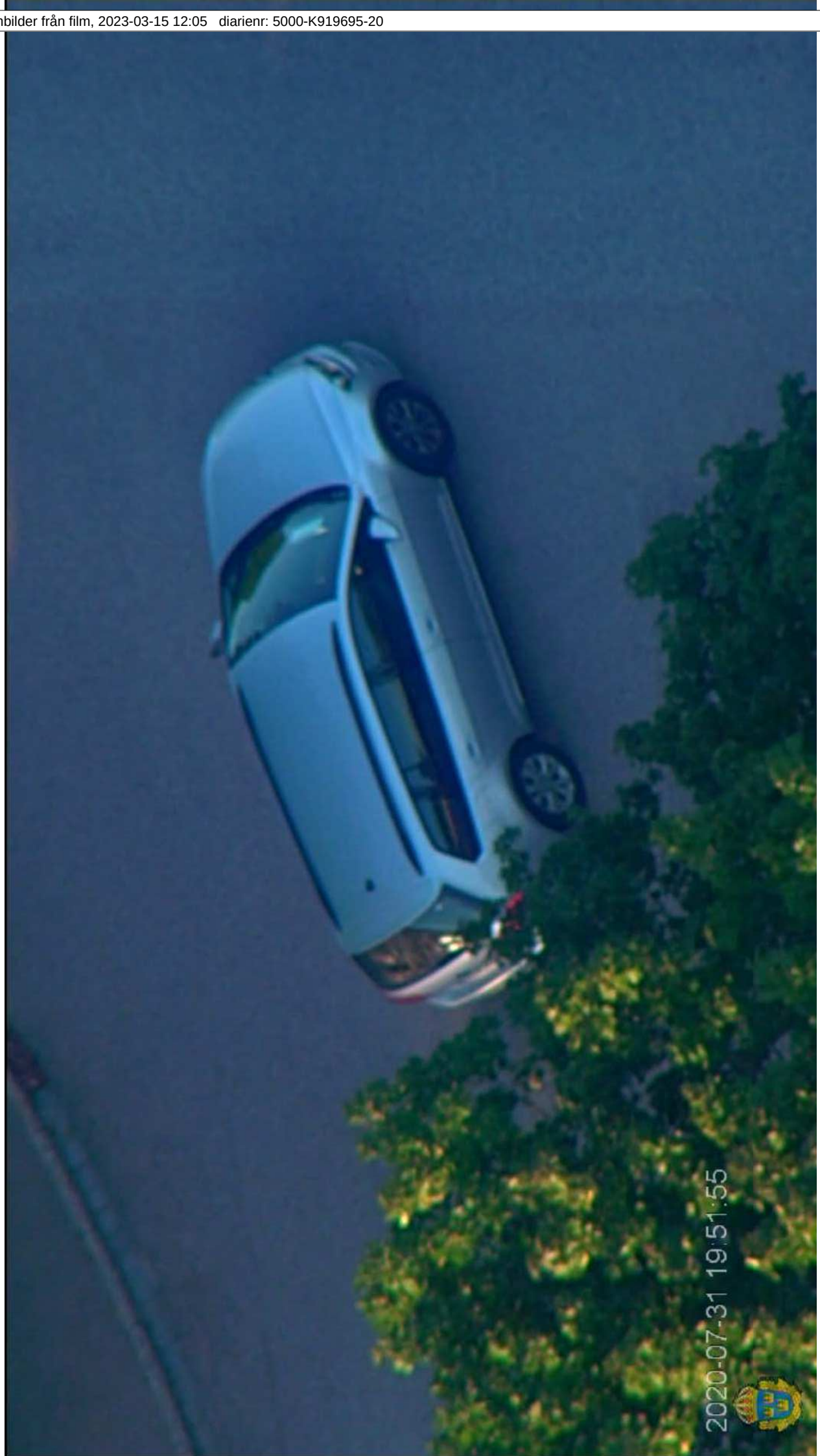
2020-07-31 19:51:55

2020-07-31 19:52:01

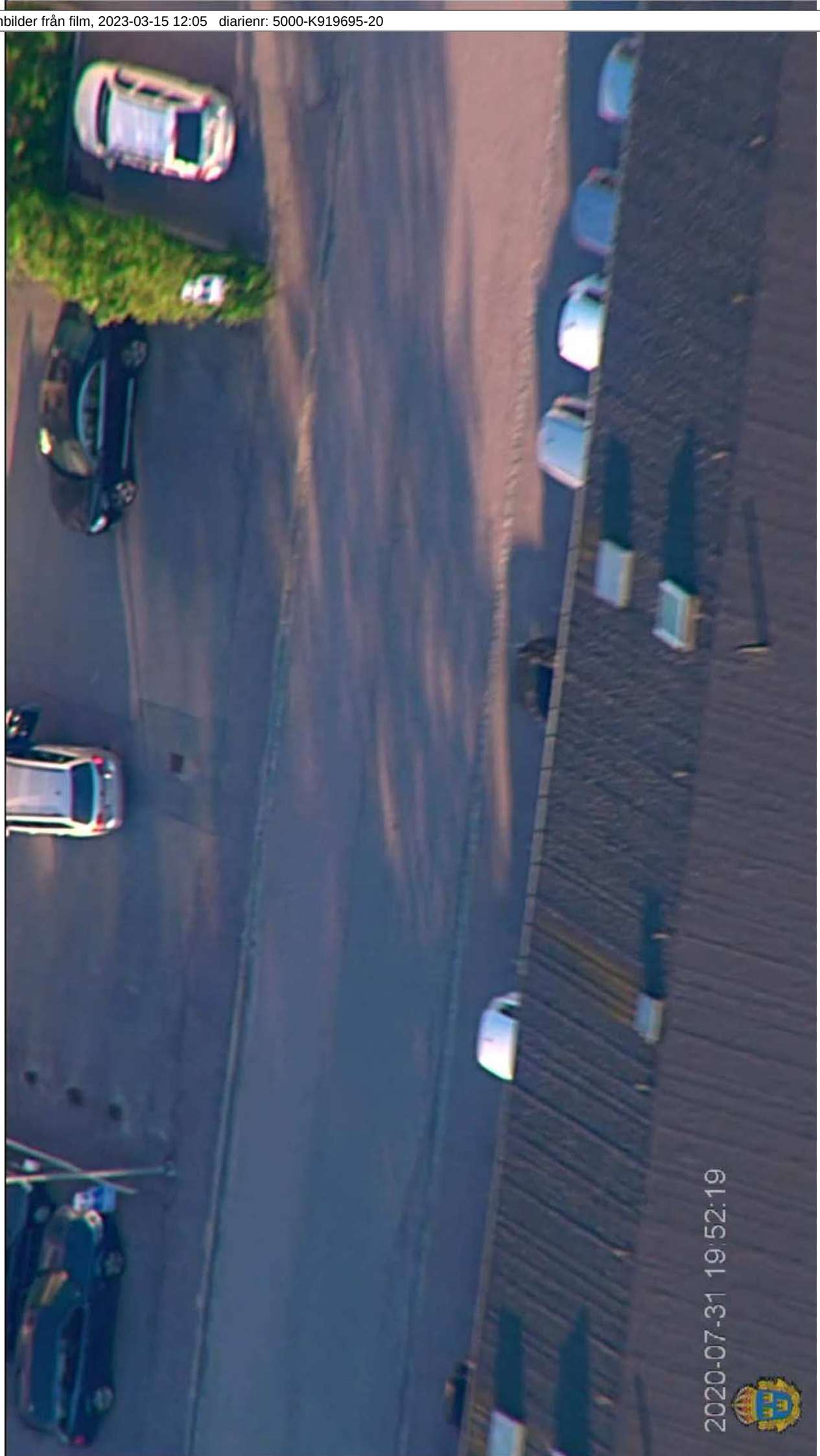
2020-07-31 19:52:19

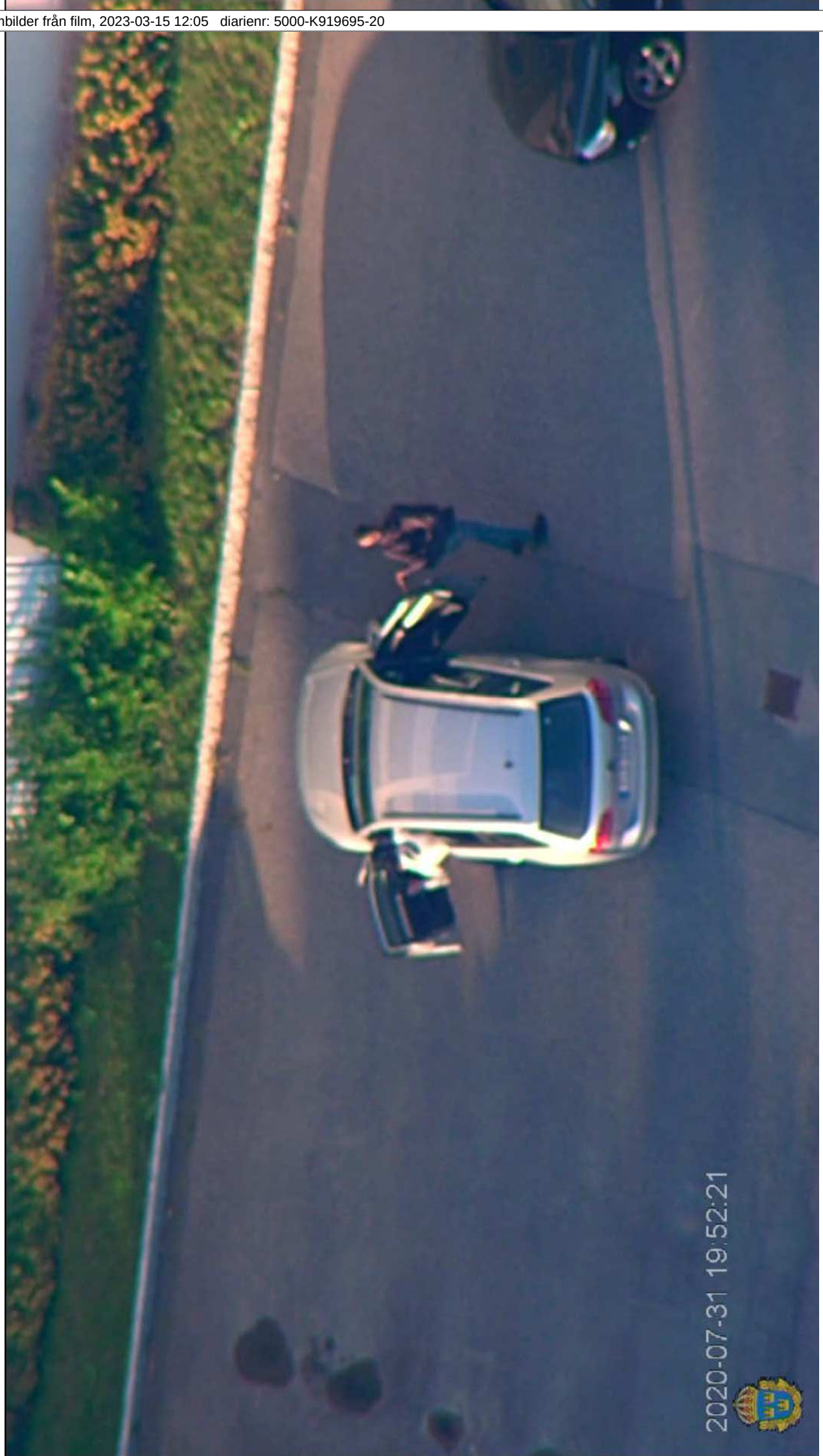
2020-07-31 19:52:21

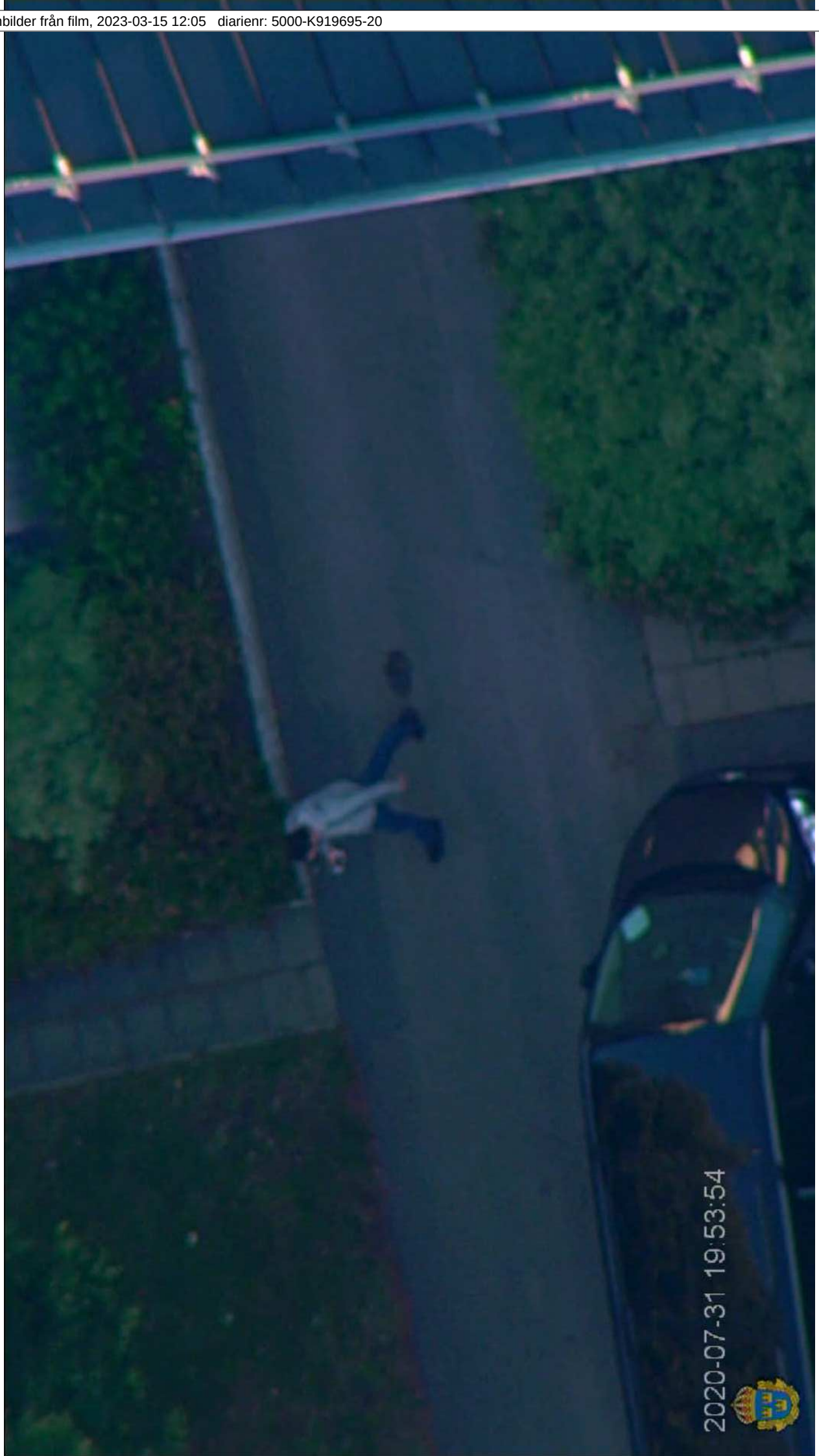
2020-07-31 19:53:54

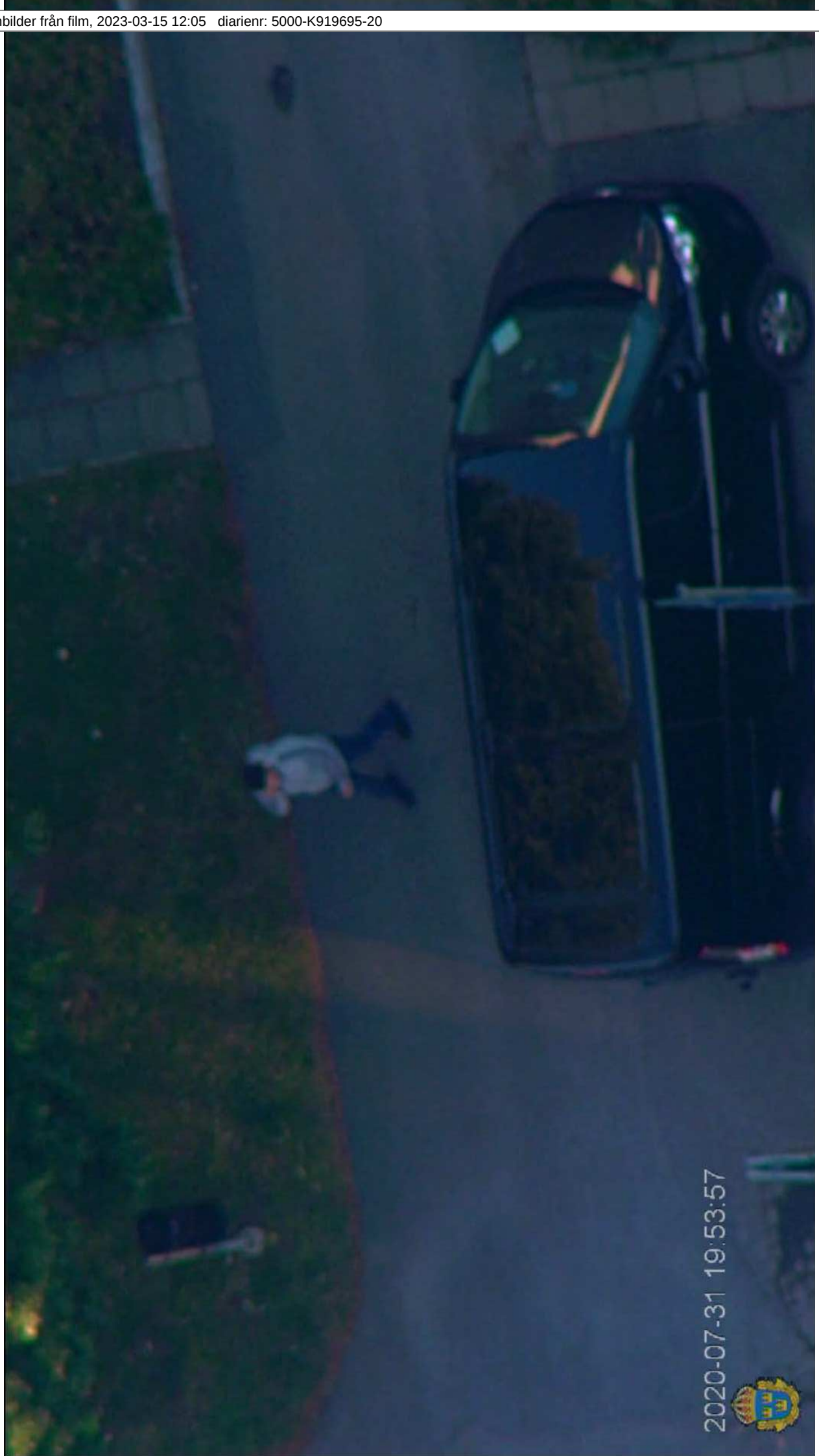
2020-07-31 19:53:57


2020-07-31 19:54:29

2020-07-31 19:54:58


2020-07-23 19:55:08

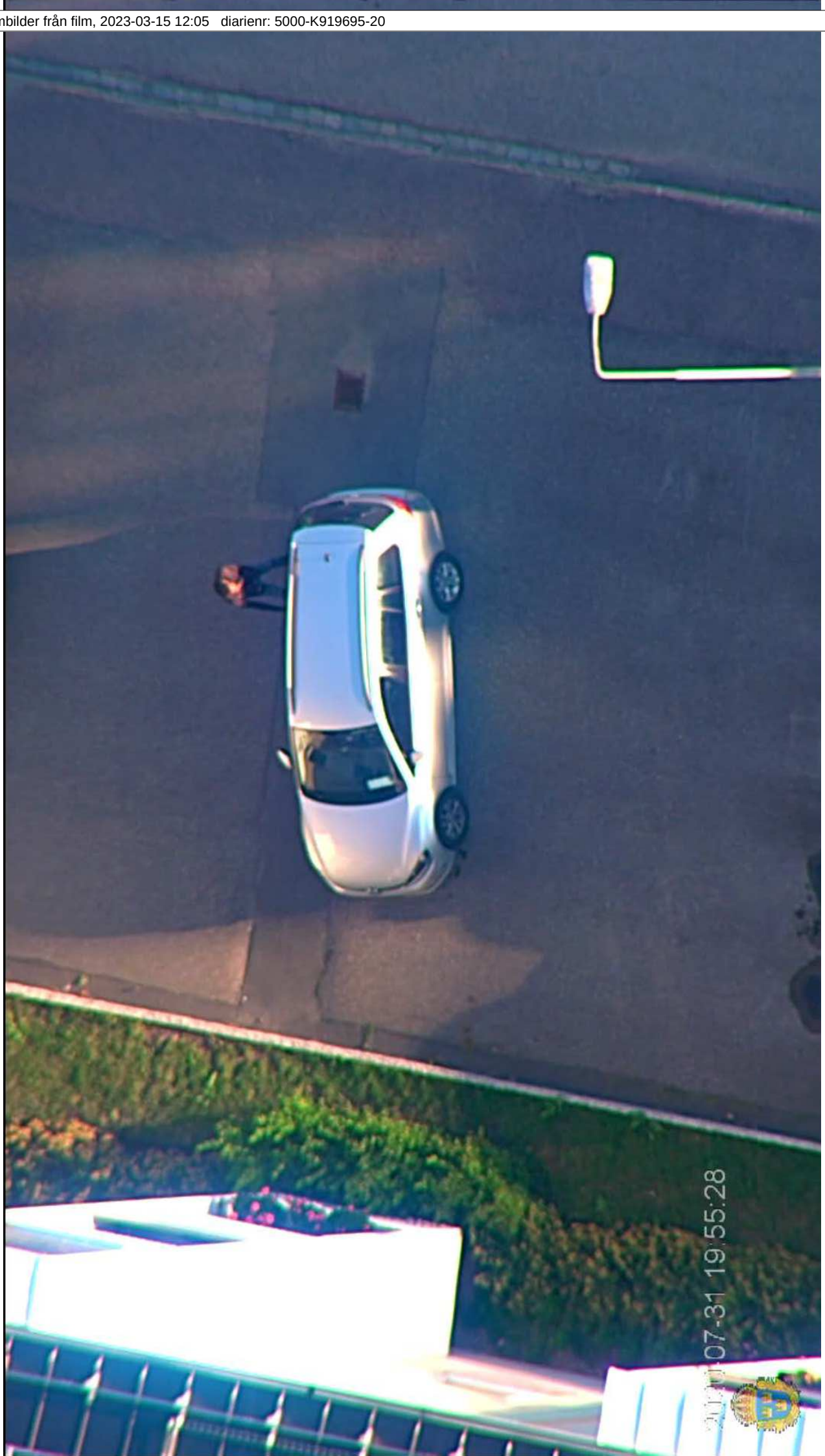
07-31 19:55:28

2020-07-31 19:57:14


2020-07-31 20:22:49

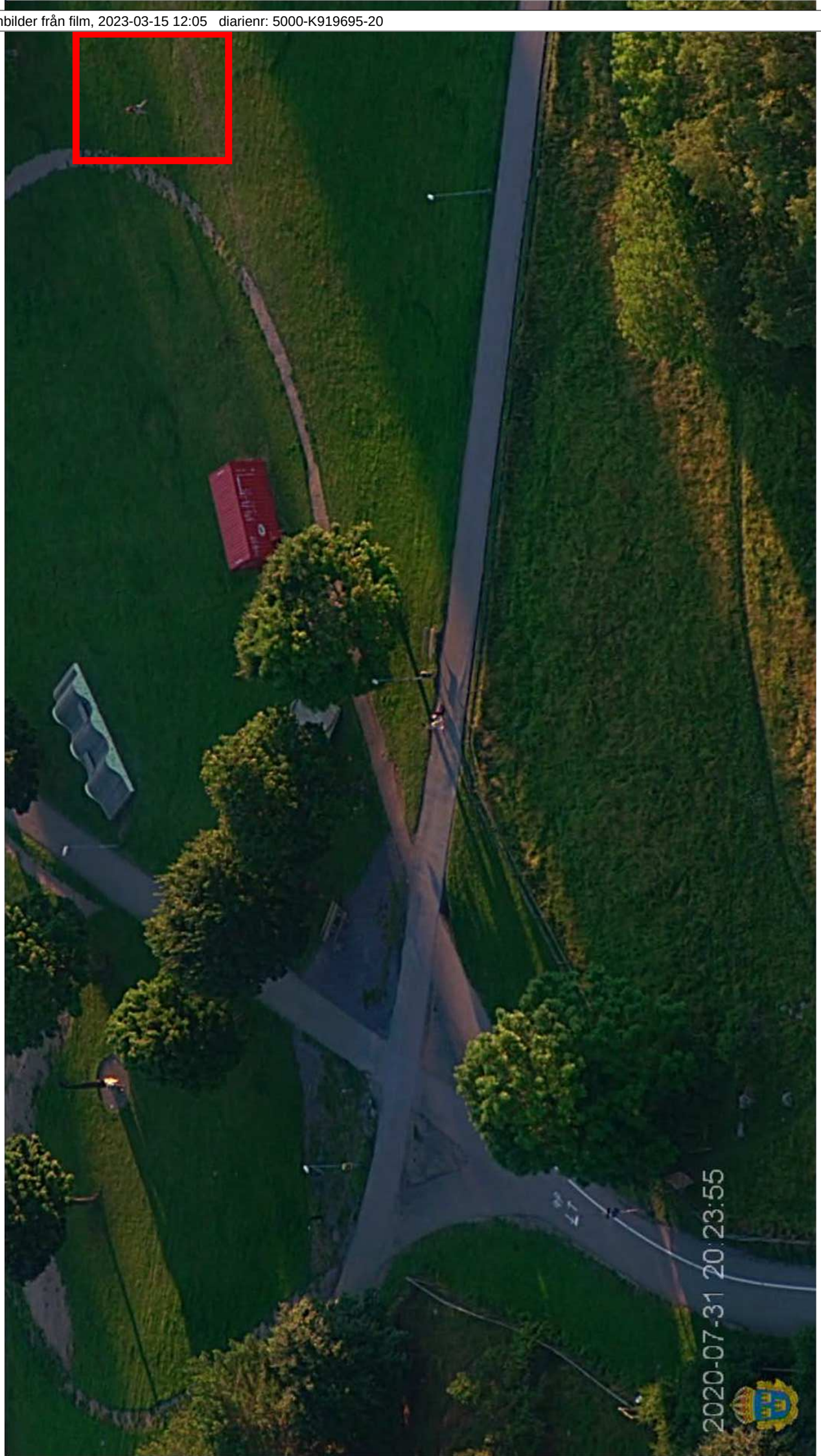
2020-07-31 20:23:55

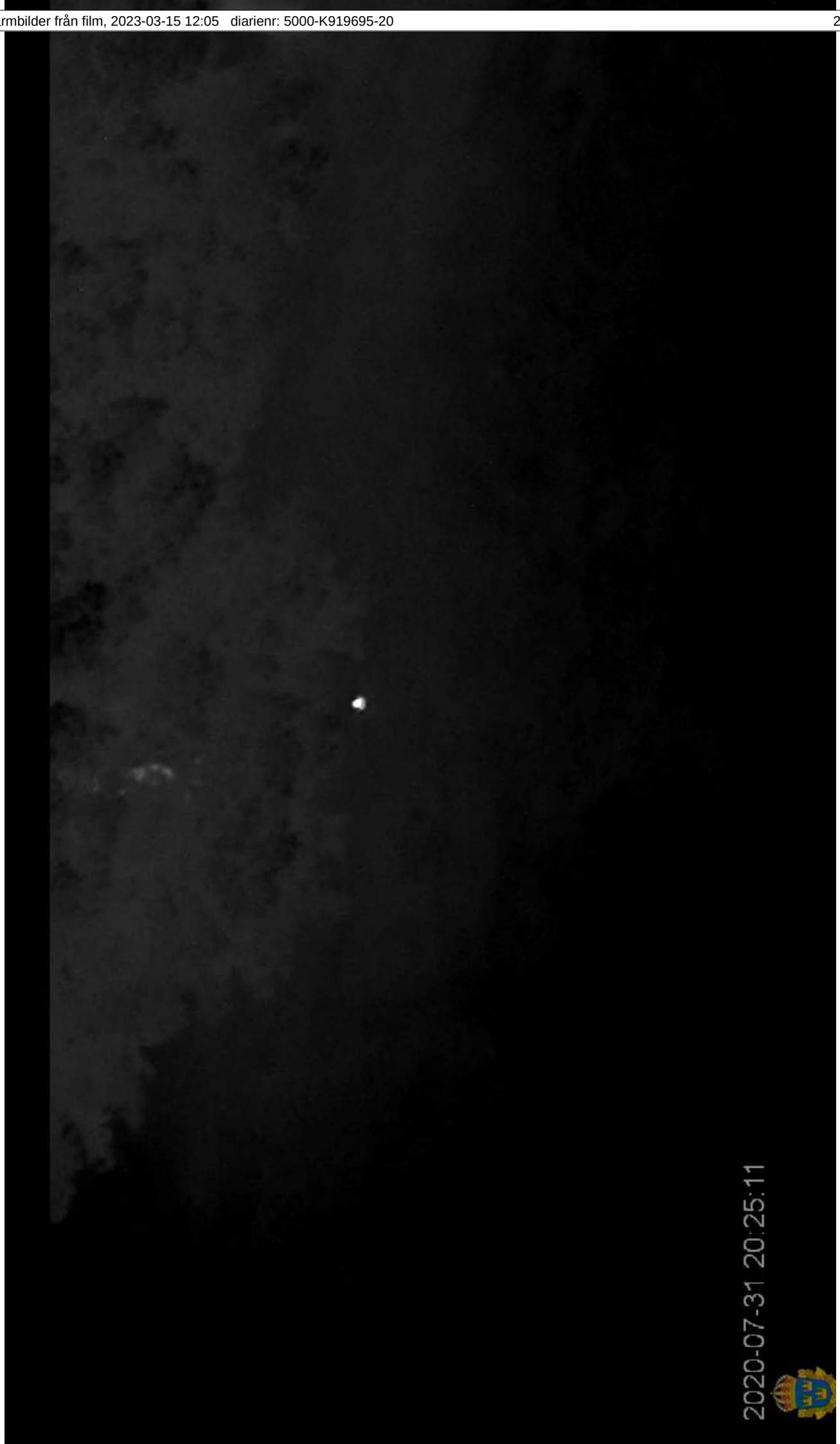
2020-07-31 20:25:11


2020-07-31 20:25:46

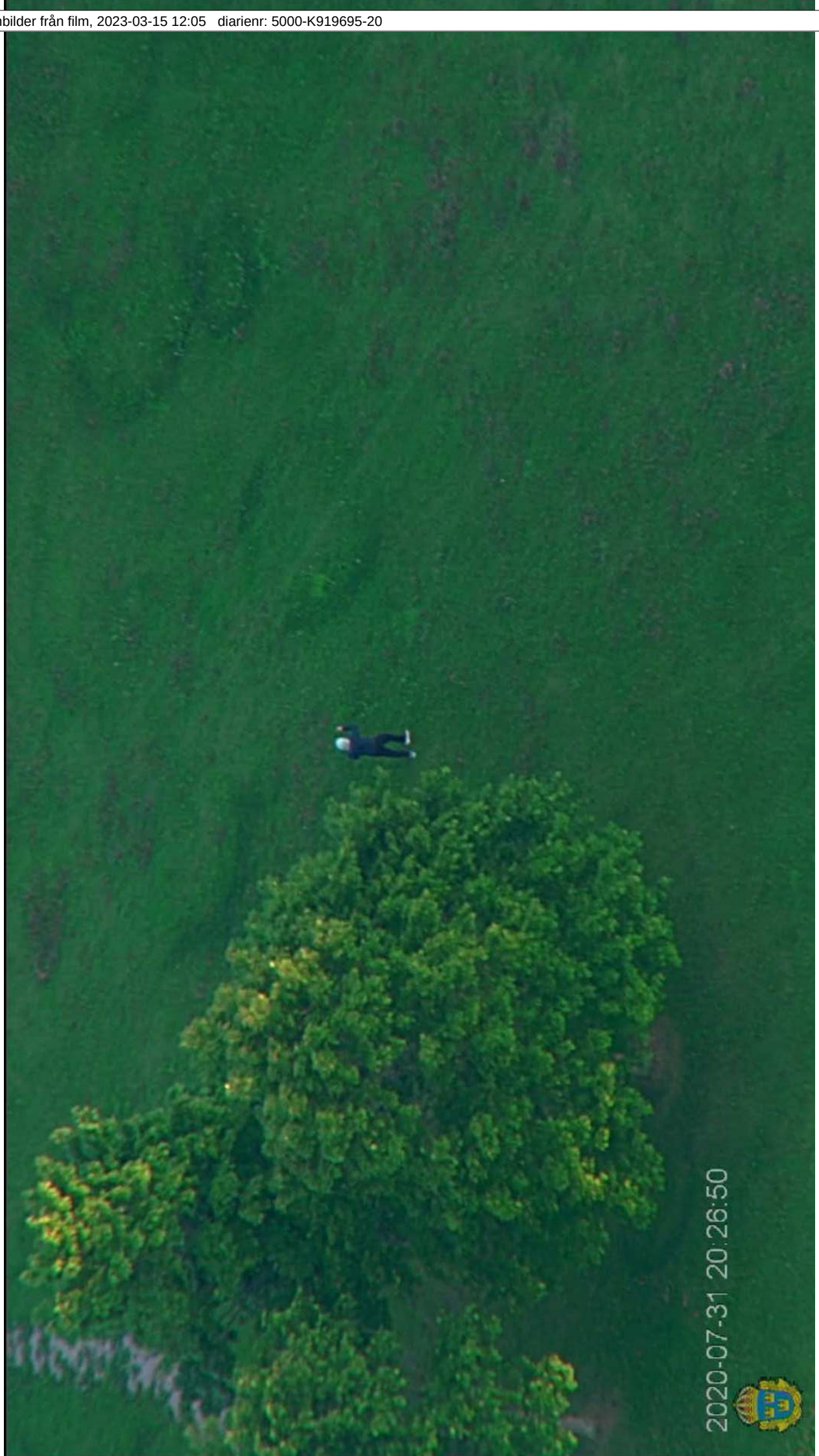
2020-07-31 20:26:50

2020-07-31 20:29:06

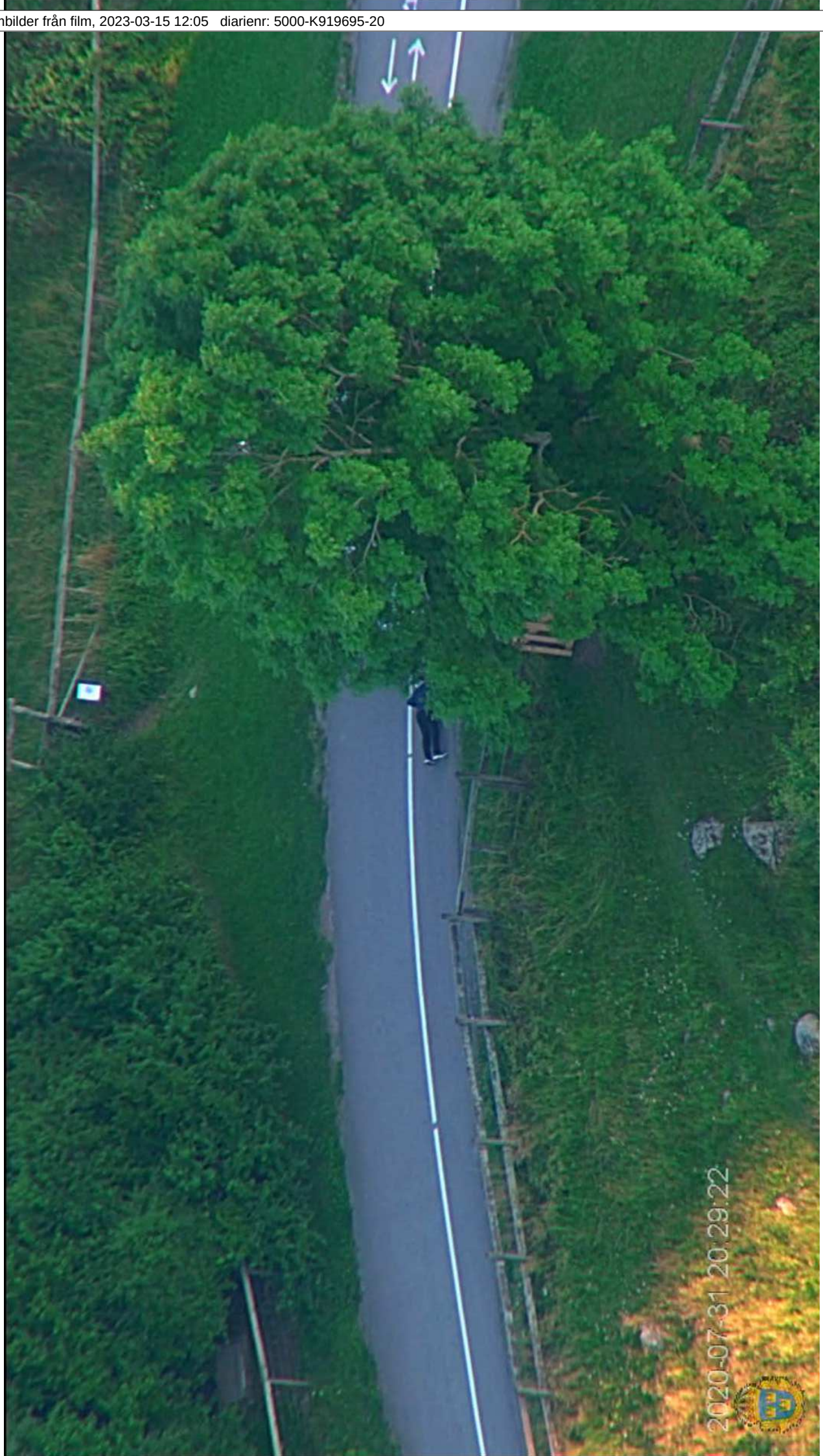
2020-07-31 20:29:22


2020-07-31 20:34:01

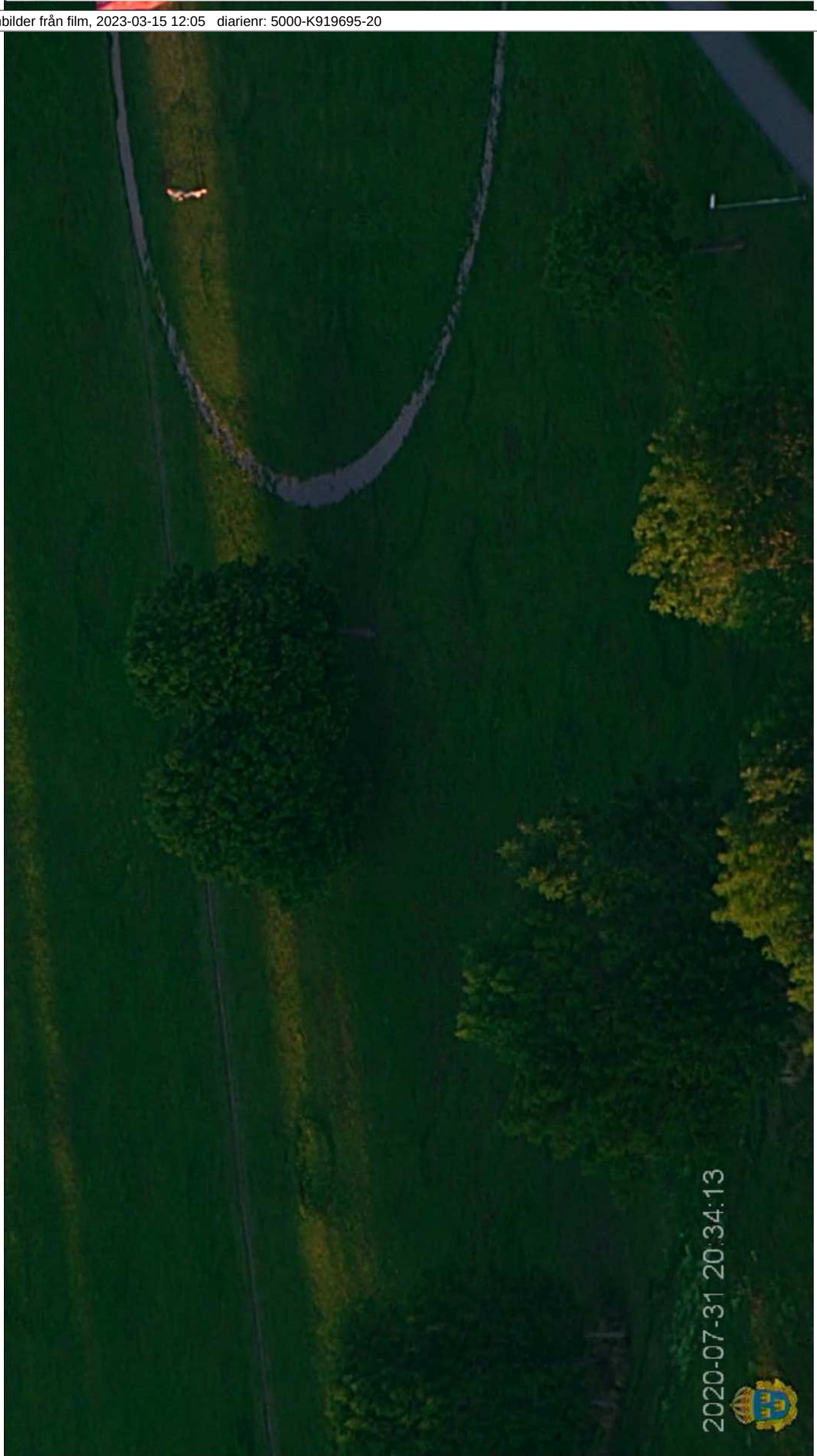
2020-07-31 20:34:13

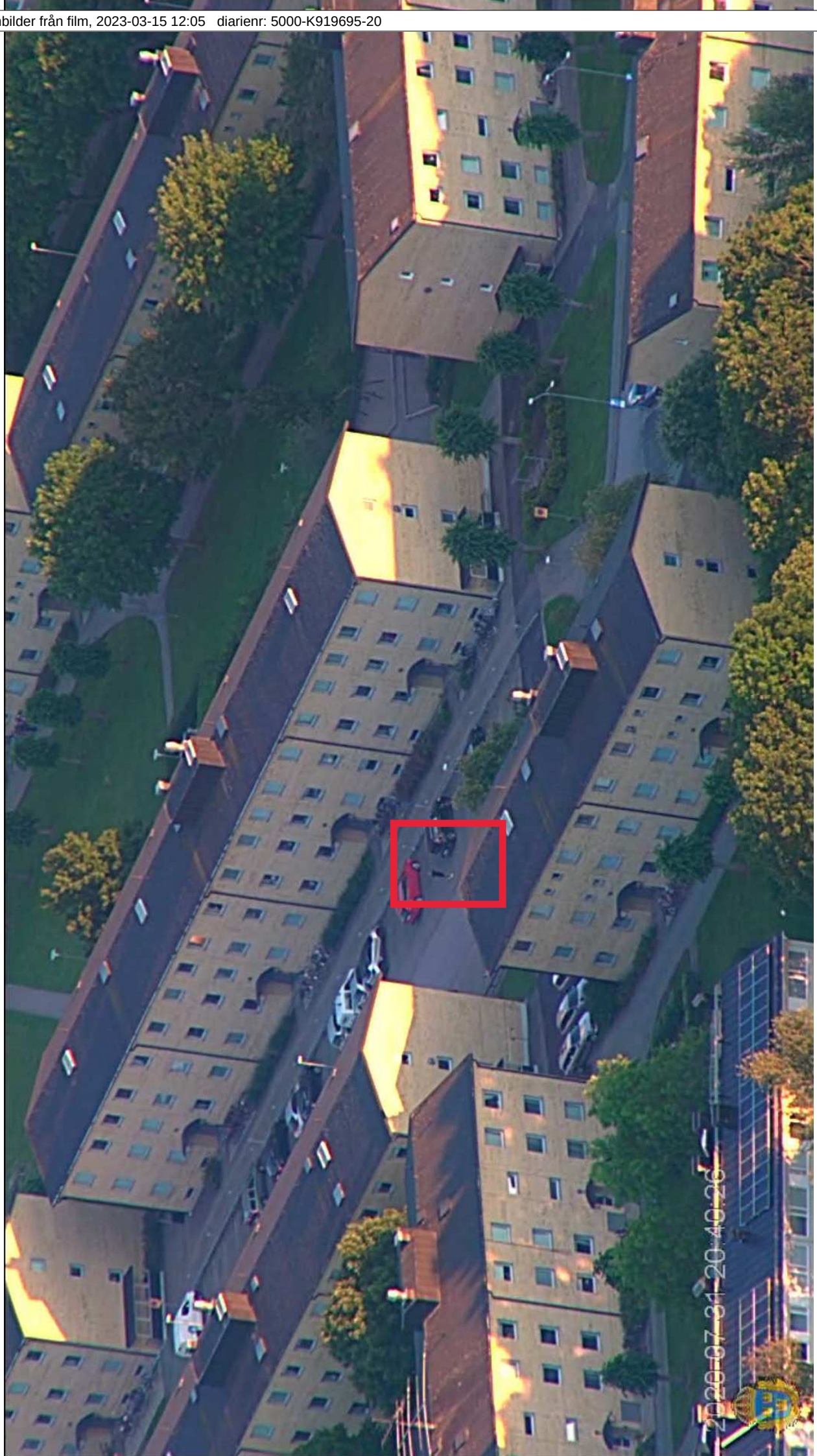
2023-07-31 20:40:26

Kriminalvården

KVR-Ärendenummer
KV-STR-05389-21

STRAFFTIDSBESLUT

Beslutsdatum
2022-04-20

Personuppgifter

Efternamn och alla förnamn	Nr	Personnummer
ALMASRI, MOHAMMED	3	951229-2138

Domsuppgifter

Domstol, målnummer			Datum för dom/beslut
Svea hovrätt, B 6476/20			2020-10-14
Fängelse	**Omräknat i dagar**	**Förverkad villkorlig medgiven frihet**	**Omräknat i dagar**
2 ÅR	730 DAGAR	2 MÅN	60 DAGAR

Frihetsberövande som ska tillgodoräknas

Dom	Totalt antal dagar
2019-10-08 - 2020-04-27 = 203 DAGAR 2019-05-17 - 2019-05-20 = 4 DAGAR	207

Verkställighetsuppgifter/Dag för villkorlig frigivning

Dag för verkställighetens början	Fängelsestraff i dagar	Slutdag
2021-06-20	790 DAGAR	2023-01-23
Tidigaste dag för villkorlig frigivning	**Återstående strafftid**	**Prövotiden utgår**
2022-05-18	250 DAGAR	2023-05-18

Uträkning av tidigaste dag för villkorlig frigivning

2021-06-20 + 526 dagar (2/3 av 790 dagar) = 2022-11-27 - 207 dagar (2019-05-17 – 2019-05-20, 2019-10-08 – 2020-04-27) = 2022-05-04 + 14 dagar = 2022-05-18

Anledning till ändring/Övrig upplysning

Anledning till ändrad verkställighet (enl. nomenklatur) samt övriga anteckningar

1. Omprövning av uppskjuten VF (26 kap 6a och 7 §§ BrB)
   Enligt beslut 2022-04-20, uppskjuten villkorlig frigivning 14 dagar.

Uppskjuten VF: 14 dagar

Detta beslut är elektroniskt överfört och därför inte undertecknat av beslutsfattaren eller handläggaren.

Underskrift

Siv Nilsson

Sinisa Ceho

Hur man överklagar

Begäran om omprövning av detta beslut kan göras hos Kriminalvårdens huvudkontor. En begäran om omprövning ska vara skriftlig och ha inkommit inom tre veckor från den dag Ni fick del av beslutet. Skrivelsen ges in till huvudkontoret. I begäran om omprövning ska anges vilket beslut som avses och den ändring som begärs.

Jag har denna dag tagit del av detta beslut	Bevittnas
(Datum) (Underskrift)	(Underskrift)

KV0022 ver 30, 2018-10

Verksamhetsställe
Huvudkontoret
Rättsenheten

Box/Besöks-/Postadress
Slottsgatan 78
601 80 NORRKÖPING

Telefon/Fax
011-496 30 00
011-496 36 40

E-postadress
hk@kriminalvarden.se

Fästs på domen
Delgivningsexemplar

Polisen

PM

Granskning HR 8-9/10-20

Signerad av

Signerad datum

Enhet
Region Mitt, Grova brott 2 PO Uppsala

Diarienr
5000-K919695-20

Uppgiftslämnare	Datum	Tid
Backlund, Charlotte	2023-03-30	12:37

Beslag verkställt	Material för analys
Nej	Nej

Mottaget	Mottaget datum	Tid

Sätt på vilket uppgift lämnats

Upprättad av
Charlotte Backlund

Uppgiften avser

Uppgift

I ärendet så har vi inhämtat HR från den 8 och 9 oktober 2020, det handlar om 146 stycken HR. Undertecknad har gått igenom dessa för att hitta något som passar i tid för en konversation om att förflytta ett vapen, konversationen sker i chat attachment mellan den 8/10 kl.23.30 och den 9/10 kl.02.03.
Undertecknad kan inte hitta något HR som kan matcha i tid för vad som skrivs i chatten.

I tjänsten,
/PA Charlotte Backlund.

Polisen

PM

Datum
2023-03-30

Diarienr (åberopas)
5000-K919695-20

Polismyndigheten
Polisregion mitt
Regionalt it-brottscentrum (RC3)
Mikael Hellbom

PM angående beslag med beslagsnummer 2023-5000-BG33541-1 i ärende K919695-20

Beslag

Gods

Materialmärkning	Beslagsnummer	Beskrivning
5202/12656-23/G001	2023-5000-BG33541-1	Mobiltelefon

Inledning

Enligt begäran från utredare så önskas ytterligare undersökning för att få ut eventuellt material från Snapchat.

Analys och slutsats

All IT-forensisk undersökning har skett mot en kopia av innehållet från beslag 2023-5000-BG33541-1.

Undertecknad har använt en IT-forensisk programvara som automatiskt extraherar information från Snapchat. Programvaran kan inte hitta någon Snapchat-fil i beslaget.

Undertecknad har därefter gjort en manuell sökning efter Snapchat-databaser i beslaget men inget sådant innehåll finns.

Uppsala 2023-03-30

Mikael Hellbom, IT-forensiker

Region Mitt
Forensiska sektionen, Uppsala

751 81 UPPSALA

Datum
2022-01-10

Diarienummer
K919695-20
5202/33116-20

Protokoll över Dna-undersökning

Inledande uppgifter

Begärd av:	Förundersökningsledare Björn Berglund
Anledning:	Anmälan om försök till mord. Söka spår på fordonsspårare (beslag 2021-5000-BG154062-2).
Undersökningsansvarig:	Kriminaltekniker Marina Jakobsson
Plats och tider för undersökningen:	Forensisk station i Uppsala/NFC. Undersökningen påbörjades den 4 januari 2022 kl. 14:05 och avslutades samma dag kl. 15:00.

Iakttagelser och undersökningar

Beslag 2021-5000-BG154062-2 Fordonsspårare (GPS-puck)

Fordonsspåraren är av märket TK Star. Sändarens utsida bedömdes inte vara lämplig för fingeravtrycksundersökning.



Figur 1. Fordonsspårarens framsida



Figur 2. Fordonsspårarens baksida.

Kanten på locket och området runt USB-uttaget/Sim-kortshållaren topsades (S011, S012) för att säkra eventuell förekomst av Dna.

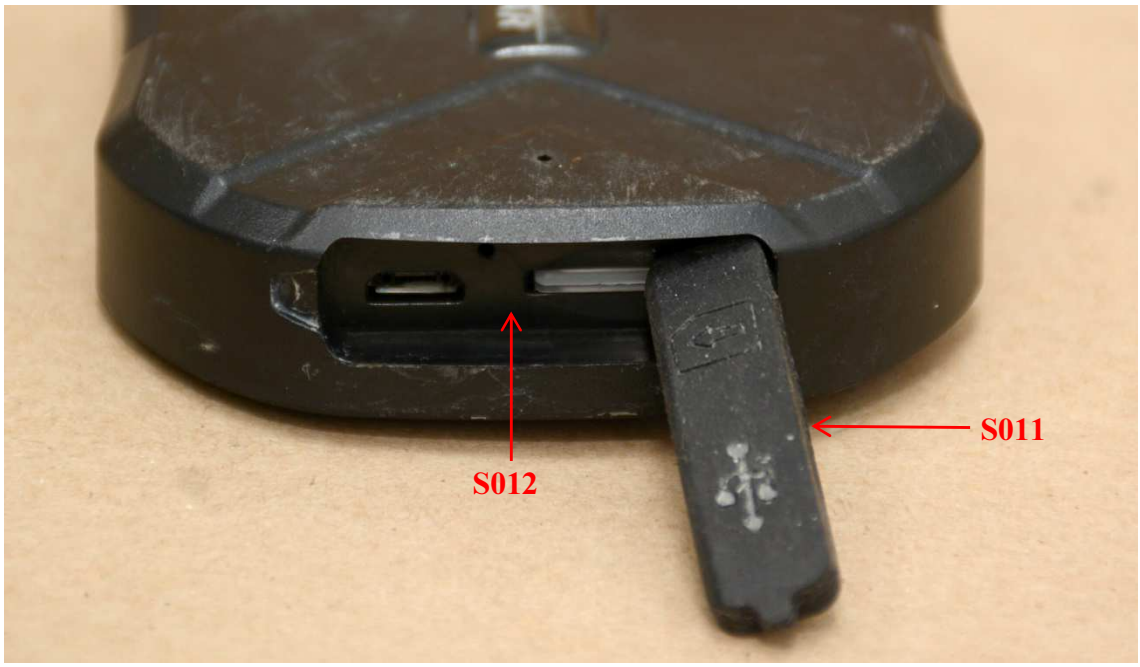

Figur 3. Områden på lock och vid USB-uttaget/SIM-kortshållaren som topsats är markerade.

SIM-kortshållarenoch SIM-kortet togs ut och topsades (S013-S014). SIM-kortet är från Comviq med nummer 89462048009050628214.



Figur 4. SIM-kortshållare och SIM-kort.

Fordonssändaren öppnades genom att skruva bort skruvar på sändarens baksida. I sändaren fanns ett blått platsförsett batteripack. Kanten runt batteripacket topsades (S015). Ytorna på batteripacket och lockets insida bedömdes vara lämpliga för fingeravtrycksundersökning.



Figur 5. Spårsändarens insida.

Undersökningsmetoder

Vid säkring av biologiska spår har sterila tops använts.

Sammanställning av undersökningar och resultat

Topsen S011-S015 har skickats till NFC för Dna-analys.
Ingen fingeravtrycksundersökning har utförts men fordonsspåraren bedömdes vara lämplig för fingeravtrycksundersökning invändigt.

Resultaten från NFC redovisas separat.

Materialförteckning

Gods

Material-märkning	Beslagsnr	Beskrivning	Platsbeskrivning	Tillvarataget av
5202/33116-20/G033	2021-5000-BG154062-2	Fordonsspårare (GPS-Puck)	Kontakta handläggare för mer info.	Hultfelt, Roger

Spår

Material-märkning	Beskrivning	Platsbeskrivning	Säkrat av
5202/33116-20/S011	Tops/ sekret	Säkrat på lock till SIM-kort	Marina Jakobsson
5202/33116-20/S012	Tops/ sekret	Säkrat runt öppning för SIM-kort	Marina Jakobsson
5202/33116-20/S013	Tops/ sekret	Säkrat på ram/hållare för SIM-kort	Marina Jakobsson
5202/33116-20/S014	Tops/ sekret	Säkrat på SIM-kort	Marina Jakobsson
5202/33116-20/S015	Tops/ sekret	Säkrat på batteripackets kant	Marina Jakobsson

Marina Jakobsson
Kriminaltekniker

Polisen

Region Mitt
Forensiska sektionen, Uppsala

751 81 UPPSALA

Datum
220407

Diarienummer
K919695-20
5202/33116-20

Protokoll över jämförande bildundersökning

Inledande uppgifter

Undersökningen begärd av:	Spaningsledare Björn Berglund
Anledning till undersökningen:	Anmälan om försök till mord. Jämförande bildundersökning för att utlåtande om det är samma vapen i bildmaterialet.
Undersökningsansvarig:	Kriminaltekniker Nils Myhr
Plats och tider för undersökningen:	Forensiska sektionen, Uppsala. Undersökningen påbörjades den 7 april 2022 kl. 12.45 och avslutades den 7 april 2022 kl. 13.30.
Övrig information:	Undersökningsmaterialet i form av en filmsekvens (S016) samt fyra bilder (S017-S020) mailades till undertecknad kriminaltekniker Nils Myhr av utredare i ärendet. För en komplett benämning av film- och bildfiler hänvisas till utredare.

Beskrivning av material

Filmsekvens S016 utgörs av en ca 9 sekunder lång sekvens, där det förefaller som att någon filmat en mobiltelefon vilken i sin tur spelar upp sekvensen. I sekvensen ses en maskerad person hantera ett misstänkt skjutvapen. Skjutvapnet har uppenbara likheter med automatkarbin modell 47 (AK47), även känd som Kalashnikov. Vad som framgår relativt tydligt är att skjutvapnet är utformat i svartaktig metall med ett främre grepp i brunt trä. Den bakre greppkolven förefaller vara utförd i svart. Skjutvapnet är försett med axelstöd, och i sekvensen ses även personen ta ur dess magasin och visa upp magasinets innehåll vilket har uppenbara likheter med patroner försedda med helmantlade kulor.



Figur 1 Två bilder tagna ur filmsekvens S016.

Bild av beslagtaget vapen S017 är en bild som visar upp ett liknande skjutvapen (AK47). De detaljer som nämns ovan från filmsekvensen ses även på detta skjutvapen, med undantag av att något magasin inte finns med i bilden.



Figur 2 Bild av beslagtaget vapen S017

Bild, person som håller i vapen S018 förefaller vara tagen ur samma filmsekvens som S016, liknande den som ses i figur 1 ovan.



Figur 3 Bild, person som håller i vapen S018

Bild på vapen mot gräsbakgrund S019 visar större delen av ett vapen med samma detaljer som nämns ovan.



Figur 4 Bild på vapen mot gräsbakgrund S019

Bild på beslagtaget magasin S020 visar ett magasin utfört i svart metall som i storlek, utformning och synliga detaljer överensstämmer med ett magasin till AK47.



Figur 5 Bild på beslagtaget magasin S020.

Undersökningsmetoder

Det erhållna bildmaterialet har granskats visuellt och i förekommande fall beskurits/bearbetats digitalt vid framställan av detta protokoll.

Analys och slutsats

Av det material som granskats, ses inga så särskiljande detaljer gällande vapnet och/eller magasin att det med någon säkerhet går att uttala sig om huruvida det är samma vapen som ses i filmsekvensen som i de olika bilderna. Det ses ingenting som talar emot att det är samma vapen, men då denna vapentyp är relativt vanligt förekommande p.g.a. en mångårig massproduktion världen över i kombination med undersökningsmaterialets kvalité, blir bedömningen att det kan vara samma vapen som ses, men det kan också vara en annan AK47.

Huruvida skjutvapnet i filmsekvensen är en skarp AK47 kan inte undersökningen fastställa.

Materialförteckning

Spår

Material-märkning	Beskrivning	Platsbeskrivning	Säkrat av
5202/33116-20/S016	Filmsekvens		
5202/33116-20/S017	Bild av beslagtaget vapen		
5202/33116-20/S018	Bild, person som håller i vapen		
5202/33116-20/S019	Bild på vapen mot gräsbakgrund		
5202/33116-20/S020	Bild på beslagtaget magasin		

Nils Myhr
Kriminaltekniker

Region Mitt
Forensiska sektionen, Uppsala

751 81 UPPSALA

Datum
220816

Diarienummer
K919695-20
5202/30079-22

Protokoll över bildundersökning vapen

Inledande uppgifter

Undersökningen begärd av:	Tomas Forsberg, Åklagarkammaren i Uppsala
Anledning till undersökningen:	Anmälan om mordförsök m.m. Fotograferat vapen med fråga om bedömning utifrån vapenlagens tillämpning
Undersökningsansvarig: Medundersökare:	Kriminaltekniker Nils Myhr Kriminaltekniker Daniel Björling
Plats och tider för undersökningen:	Forensisk station, Uppsala. Undersökningen påbörjades den 16 augusti 2022 kl. 11.30 och avslutades den 16 augusti 2022 kl. 11.50.

Beskrivning av material

Utlåtandet/granskningen avser en bild på vilken större delen av en pistols vänstra sida ses.



Figur 1 Omstridd bild, beskuren och digitalt bearbetad.

Iakttagelser och undersökningar

Framträdande, synliga detaljer som kan nämnas är

- Stommens avsmalnande form mot mantelns främre ände.
- Mantelgreppets (räfflornas) form, placering, antal och lutning.
- Säkringens placering och utformning.
- Varbygelns form och fästpunkter.
- Avtryckarens utformning.
- Mantelspärrens placering och utformning.
- Kolvsidans utformning, material/färg med dess
    - övre tumplatå
    - stjärna präglad i materialet
- Delvis läsbara tillverkningsnummer på mantel och stomme
- Antydan till urtag i kolvsidans nedre, bakre del
- Pistolen generella utformning

Pistolen i bilden saknar magasin.

Vid digital bearbetning av bilden går delar av tillverkningsnumret att utläsa. Detta börjar med **4420** följt av ytterligare fyra siffror, vilka tolkas som en av fyra möjligheter: 6566, 6568, 8568 alt. 8588.

Undersökningsmetoder

- Omstridd bild har bearbetats digitalt.
- Samtliga fyra kombinationer av tillverkningsnummer kontrollerades mot vapenregister.

Sammanställning av undersökningar och resultat

- Samtliga ovan nämnda detaljer överensstämmer med pistol Makarov (PM), vanligtvis i kaliber 9 mm Makarov (9x18 mm). Pistolen förekommer vanligtvis med kolvsidor i svart eller brunt kompositmaterial.



Figur 2 Pistol Makarov (PM). Bilden hämtad från NFC:s vapendatabas.

- Inget av de möjliga kombinationerna av tillverkningsnummer förekommer i vapenregister.

Analys och slutsats

Granskningen av pistolen i den omstridda bilden ger starkt stöd för att det rör sig om den halvautomatiska pistolen Makarov i kaliber 9 mm Makarov. Frågan huruvida pistolen i bilden är skarp och/eller välfungerande lämnas öppen.

Nils Myhr
Kriminaltekniker

Region Mitt
Forensiska sektionen, Uppsala

751 81 UPPSALA

Datum
221229

Diarienummer
K919695-20
5202/33116-20

Protokoll över bildundersökning

Inledande uppgifter

Undersökningen begärd av:	Kammaråklagare Thomas Forsberg
Anledning till undersökningen:	Anmälan om försök till mord. Bedömning av skjutvapen i bilder.
Undersökningsansvarig: Medundersökare:	Kriminaltekniker Nils Myhr Kriminaltekniker Daniel Björling
Plats och tider för undersökningen:	Forensisk station, Uppsala. Undersökningen påbörjades den 29 december 2022 kl. 06.50 och avslutades samma dag kl. 07.45

Beskrivning av material

Undersökningen avser granskning av fyra fotografier av skjutvapen. Fotografierna lämnades till Forensisk station av utredare i ärendet, och ses i protokollet namngivna som de lämnades in.

Fotografierna i protokollet har i förekommande fall beskurits och bearbetats digitalt.

lakttagelser och undersökningar

Fotografi 1 och 2



Figur 1 Fotografi 1: EIFB7S 2020-09-20 01:40:22



Figur 2 Fotografi 2: TTN6P5 2020-09-20 02:19:37

Fotografi 1 och 2 visar en pistols vänstra resp. högra sida. Utöver generell form och utförande, anas vissa detaljer såsom märkning "P 2000" på kolvens vänstra sida, märkning på stommens vänstra sida nedan manteln samt vad som kan tolkas som slipmärken på den synliga delen av pipbasen vid utkastarhålet.

Pistolen på fotografierna 1 och 2 uppvisar tydliga likheter med pistol av fabrikat Heckler & Koch, modell P2000.



Figur 3 Heckler & Koch P2000. Bild hämtad från NFC:s vapendatabas. Även på denna pistol ses slipmärken på den synliga delen av pipbasen vid utkastarhålet.

Fotografi 3 och 4



Figur 5 Fotografi 3: TTN6P5 2020-09-11 18:31:54



Figur 4 Fotografi 4: TTN6P5 2020-09-11 18:32:18

Fotografi 3 och 4 visar en pistols vänstra resp. högra sida. Utöver generell form och utförande, anas vissa detaljer såsom en präglad stjärna på kolvens högra sida och en tumplatå på höger kolvsidas övre del.

Pistolen på fotografierna 3 och 4 uppvisar tydliga likheter med pistol av modell Makarov PM.



Figur 6 Makarov PM. Bild hämtad från NFC:s vapendatabas.

Undersökningsmetoder

- Fotografierna har beskurits och bearbetats digitalt.

Sammanställning av undersökningar och resultat

- Pistolen i fotografi 1 och 2 uppvisar tydliga likheter med pistol Heckler & Koch P2000.
- Pistolen i fotografi 3 och 4 uppvisar tydliga likheter med pistol Makarov PM.

Analys och slutsats

Pistol Heckler & Koch P2000 är en halvautomatisk pistol tillverkad i Tyskland. Pistolen förekommer i kalibrar 9x19 mm, .40 S&W samt .357 SIG.

Pistol Makarov PM är en halvautomatisk pistol vanligtvis tillverkad i det forna Sovjetunionen[1]. I sitt ursprung är pistolen i kaliber 9x18 mm.

Frågan huruvida pistolerna i fotografierna är skarpa och välfungerande lämnas öppen.

[1] Licenstillverkning i andra länder förekommer, såsom Bulgarien och Kina.

Nils Myhr
Kriminaltekniker

Region Mitt
Forensiska sektionen, Uppsala

751 81 UPPSALA

Datum
230310

Diarienummer
K919695-20
5202/30079-22

Protokoll över bildundersökning

Inledande uppgifter

Undersökningen begärd av:	Kammaråklagare Thomas Forsberg
Anledning till undersökningen:	Anmälan om mordförsök. Fotograferade vapen med fråga om bedömning utifrån vapenlagens tillämpning.
Undersökningsansvarig: Medundersökare:	Kriminaltekniker Nils Myhr Kriminaltekniker Daniel Björling
Plats och tider för undersökningen:	Forensisk station, Uppsala. Undersökningen påbörjades den 10 mars 2023 kl. 07.00 och avslutades den 10 mars 2023 kl. 08.00.
Övrig information:	I protokollet nedan visas bilder vilka i förekommande fall bearbetats och beskurits digitalt.

Beskrivning av material

Undersökningen omfattar tre omstridda bilder, nedan numrerade som 1-3.


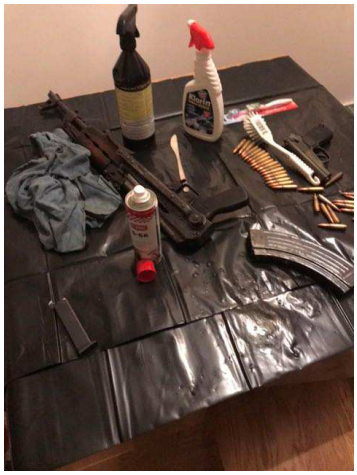
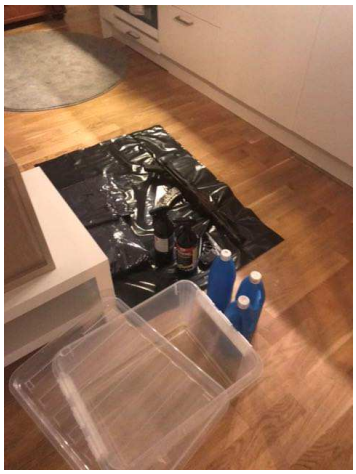

Figur 1 Omstridda bilder 1-3

lakttagelser och undersökningar

Omstridd bild 1



Figur 2 Omstridd bild 1, beskuren.

I bilden ses en handskbeklädd person hålla en pistol i modell av FN Browning Medalist[1], kaliber .22 LR.



Figur 3 Jämförelsebild hämtad från www.gunsinternational.com 230310 som visar en pistol FN-Browning Medalist, kaliber .22 LR.

FN Browning Medalist, kaliber .22 LR är i sitt originalutförande en halvautomatisk pistol av relativt hög kvalité, främst avsedd för sport/tävlingsskytte. Den har ett magasin som rymmer maximalt 10 st. patroner.

[1] Ibland även kallad 150 Match.

Omstridd bild 2



Figur 4 Omstridd bild 2, beskuren.

I bilden ses bl.a. en automatkarbin i modell av Zastava M70 med tillhörande magasin samt en pistol i modell av Makarov PM. I bildens vänstra, nedre hörn ses även ett magasin vilket överensstämmer i modell som passande i pistol Makarov PM. Intill pistolen ses ett antal patroner, vilka överensstämmer i modell, utseende och storlek med skarp ammunition i kaliber 7,62x39.



Figur 5 Jämförelsebild hämtad från NFC:s vapendatabas 230310, som visar Zastava M70 utan magasin.



Figur 6 Jämförelsebild hämtad från www.smallarmsreview.com 230310, som visar en Makarov PM.

Zastava M70 är i sitt originalutförande en automatkarbin i kaliber 7,62x39, tillverkad i det forna Jugoslavien som en variant av dess förlaga AK47 Kalashnikov. Det mest vanligt förekommande magasinet till detta vapen rymmer maximalt 30 st. patroner, vilket överensstämmer utseendemässigt med magasinet i omstridd bild 2.

Pistol Makarov PM är i dess originalutförande en pistol med sovjetisk, militär bakgrund, oftast i kaliber 9 mm Makarov (9x18 mm). Den har ett magasin som rymmer maximalt 8 st. patroner.

Omstridd bild 3

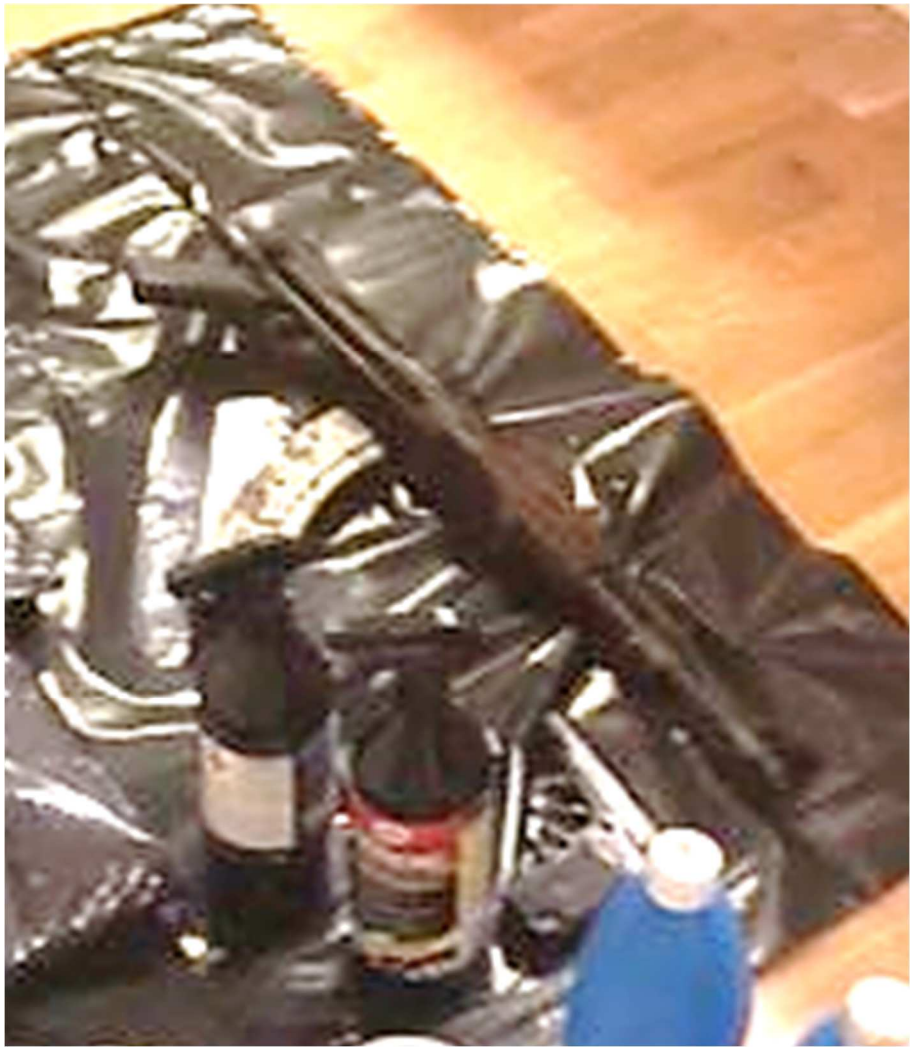

Figur 7 Omstridd bild 3, beskuren.

I bilden, som är av relativt dålig kvalité, ses bl.a. två vapenliknande föremål samt ett magasin. Det som framträder av vapnens utseende och detaljer överensstämmer med ovan beskrivna automatkarbin Zastava M70 och pistol Makarov PM.

Övrigt

I omstridda bilder 2 och 3 ses även ett antal rengöringsprodukter och kemikalier såsom diskborste, trasa, tandborste och förpackningar med klorin. I omstridd bild 2 ses även en sprayburk märkt "5-56", vilket är en smörjolja i sprayform.

Undersökningsmetoder

- Omstridda bilder har bearbetats digitalt.

Sammanställning av undersökningar och resultat

- I bilderna ses tre olika vapenliknande föremål:
  - Pistol FN Browning Medalist,
  - Automatkarbin Zastava M70 med tillhörande magasin
  - Pistol Makarov PM
- I omstridd bild 2 ses ytterligare ett magasin liknande ett till pistol Makarov PM, samt ett antal patroner vilka överensstämmer i storlek och utseende med skarpa sådana i kaliber 7,62x39.
- I omstridda bilder 2-3 ses ett antal rengöringsprodukter och kemikalier, däribland klorin och 5-56.

Analys och slutsats

Det finns ingenting i de omstridda bilderna som talar emot att de visar tre tillståndspliktiga skjutvapen.

Med detta sagt, kan inte undersökningen uttala sig om de fotograferade vapnen utifrån bilderna vad gäller skick och funktion.

De rengöringsprodukter som ses i bilderna är vanligt förekommande i syfte att avlägsna ev. forensiska spår såsom dna och fingeravtryck på vapen. 5-56 är en smörjolja lämplig bl.a. för att smörja delar i skjutvapen.

Nils Myhr
Kriminaltekniker

Polisen

Elektroniskt underskriven av Kristina Hallqvist 2020-08-31 12:34

Nationellt forensiskt centrum - NFC

Analysbesked

(Delredovisning 1)

Datum	Vårt diarienummer
2020-08-31	2020019077
Ert datum	Er beteckning
2020-08-03	5000-K919695-20

Polismyndigheten
LPO Västerås PO Västmanland
Marina Jakobsson
Box 9
721 03 VÄSTERÅS

Uppdragsgivare

Polismyndigheten

Ändamål

Ändamålet är att undersöka om det på materialen förekommer fingeravtryck som bedöms vara användbara för jämförelse.

Undersökningsmaterial och resultat

Beteckning	Undersökningsmaterial och resultat
2020-5000-BG93176-1	**Automatkarbin, brunt skaft i trä** **Gränbyparken, I dungen mellan bacebollplanen och den stora lekparken.** Beslagsnr: 2020-5000-BG93176-1 Uppdragsgivarens beteckning: 5202/33116-20/G023 Forums materialnr: 202001907704 Materialhantering: Materialet återgår separat Metodik: 1252*, 1238*, 1240* **Resultat:** På materialet säkrades inga avtryck.
2020-5000-BG93176-2	**Magasin, (satt i G023)** **Gränbyparken, I dungen mellan bacebollplanen och den stora lekparken.** Beslagsnr: 2020-5000-BG93176-2 Uppdragsgivarens beteckning: 5202/33116-20/G024 Forums materialnr: 202001907705 Materialhantering: Materialet återgår separat Metodik: 1252*, 1238*, 1240*, **Resultat:** På materialet säkrades inga avtryck.
2020-5000-BG93186-1	**Ammunition, .9** **Överlämnades av allmänhet till polis vid avspärrningen.** Beslagsnr: 2020-5000-BG93186-1 Uppdragsgivarens beteckning: 5202/33116-20/G026 Forums materialnr: 202001907707 Materialhantering: Materialet återgår separat Metodik: - **Resultat:** Fingeravtrycksundersökningen är återkallad av Marina Jakobsson 2020-08-18

SWEDAC ACKREDITERING
Ackred. nr 1521
Provning
ISO/IEC 17025

Polisen

Elektroniskt underskriven av Kristina Hallqvist 2020-08-31 12:34

Nationellt forensiskt centrum - NFC

Analysbesked

(Delredovisning 1)

Datum	Vårt diarienummer
2020-08-31	2020019077
Ert datum	Er beteckning
2020-08-03	5000-K919695-20

2020-5000-BG93216-1	**9 Hylsor** **Tomhylsor funna på asfalt och gräsmatta utanför Almqvistgatan 12** Beslagsnr: 2020-5000-BG93216-1 Uppdragsgivarens beteckning: 5202/33116-20/G008 Forums materialnr: 202001907702 Materialhantering: Materialet återgår separat Metodik: - **Resultat:** Fingeravtrycksundersökningen är återkallad av Marina Jakobsson 2020-08-18
2020-5000-BG93216-2	**18 Hylsor** **Tomhylsor funna på asfalt och gräsmatta utanför Almqvistgatan 12** Beslagsnr: 2020-5000-BG93216-2 Uppdragsgivarens beteckning: 5202/33116-20/G009 Forums materialnr: 202001907703 Materialhantering: Materialet återgår separat Metodik: - **Resultat:** Fingeravtrycksundersökningen är återkallad av Marina Jakobsson 2020-08-18
2020-5000-BG93229-1	**Pistol, CZ Scorpion samt magasin** **Anträffas i skogsdungen även kallad fyndplatsen mellan baseball planen och lekplatsen** Beslagsnr: 2020-5000-BG93229-1 Uppdragsgivarens beteckning: 5202/33116-20/G025 Forums materialnr: 202001907706 Materialhantering: Materialet återgår separat Metodik: 1252*, 1238*, 1240*, **Resultat:** På materialet säkrades inga avtryck.

Standardförfarande och metoder som har använts anges med dokumentbeteckning.
Standardförfarande och metoder som ingår i laboratoriets ackreditering enligt ISO/IEC 17025 är markerade med asterisk (*).
För förklaring av dokumentbeteckningar hänvisas till laboratoriets hemsida på IntraPolis eller Internet.
Önskas mer information kontakta ärendeansvarig.

Polismyndigheten
Nationellt forensiskt centrum - NFC
581 94 Linköping • Tel 010-562 80 20 vxl • Fax 013-14 57 15
E-post registrator.nfc@polisen.se • www.nfc.polisen.se

SWEDAC ACKREDITERING
Ackred. nr 1521
Provning
ISO/IEC 17025

Polisen

Elektroniskt underskriven av Kristina Hallqvist 2020-08-31 12:34

Nationellt forensiskt centrum - NFC

Analysbesked
(Delredovisning 1)

Datum	Vårt diarienummer
2020-08-31	2020019077
Ert datum	Er beteckning
2020-08-03	5000-K919695-20

Handläggning

Undersökning	Handläggare
Fingeravtrycks-framkallning	forensikern Kristina Hallqvist (ansvarig handläggare)

Frågor riktas i första hand till forensiska generalisten Ann Jangblad (ärendeansvarig), direkttelefon 010-562 81 42. Eventuell kallelse till rättegång ställs till den ansvarige handläggaren för berörd undersökningstyp.

Kristina Hallqvist
Forensiker

Vid återgivande av denna redovisning ska detta i normalfallet göras i sin helhet. Om utdrag ur redovisningen återges i annat dokument ska detta följas av en tydlig hänvisning till ursprungsdokumentet.

Polismyndigheten
Nationellt forensiskt centrum - NFC
581 94 Linköping • Tel 010-562 80 20 vxl • Fax 013-14 57 15
E-post registrator.nfc@polisen.se • www.nfc.polisen.se

SWEDAC ACKREDITERING
Ackred. nr 1521
Provning
ISO/IEC 17025

Polisen

Elektroniskt underskriven av Frida Persson 2022-03-18 13:24

Nationellt forensiskt centrum (NFC)

Redovisning

Sakkunnigutlåtande

NFC:s ref. nr. 2022005454

Uppdragsgivarens ref. nr. 5000-K919695-20

Fingeravtrycksframkallning

Inledande uppgifter

Uppdragsgivare (myndighet/motsvarande)	Uppdragsgivare (namn och kontaktinformation)	
Polismyndigheten	Marina Jakobsson, Forensiska sektionen region Mitt Uppsala	
Utförare	Telefon (NFC:s frontdesk)	NFC:s ärende upprättat
Nationellt forensiskt centrum (NFC)	010-562 80 20	2022-03-16

Ändamål

Ändamålet var att undersöka om det på materialen förekommer fingeravtryck som bedöms vara användbara för jämförelse.

Materialförteckning, resultat och fortsatt hantering

Beteckning i utlåtandet Uppdragsgivarens beteckning Beslags-/Spårmaterialnummer NFC:s materialnummer	**Undersökningsmaterial** Platsbeskrivning
2021-5000-BG154062-2 5202/33116-20/G033 2021-5000-BG154062-2 202200545401	**Fordonsspårare GPS-Puck** Kontakta handläggare för mer info.

Beskrivning av materialet

Materialet bestod av öppnad GPS-puck med inbyggt batteri.

Resultat

På materialet säkrades avtryck som överlämnas för jämförelse. Se spårförteckning.

Materialhantering

Materialet återgår.

Spårförteckning

Beteckning i utlåtandet	Fingeravtryckssspår	Spårbeskrivning
2021-5000-BG154062-2	P5804-22	Fingeravtryckssspår - säkrat från insida lock.
2021-5000-BG154062-2	P5805-22	Fingeravtryckssspår - säkrat från inbyggt batteriet.

Utlåtandet ska i normalfallet återges i sin helhet. Om man i ett annat dokument citerar ur utlåtandet ska det finnas en tydlig hänvisning till ursprungsdokumentet

SWEDAC ACKREDITERING
Ackred. nr 1521
Provning
ISO/IEC 17025

Polisen

Elektroniskt underskriven av Frida Persson 2022-03-18 13:24

Nationellt forensiskt centrum (NFC)

Redovisning

Sakkunnigutlåtande

NFC:s ref. nr.	Uppdragsgivarens ref. nr.
2022005454	5000-K919695-20

Metodik

Följande metodik har använts vid undersökningen: 1252*, 1238*, 1240*

Metodik markerad med asterisk (*) är ackrediterad enligt ISO 17025. För mer information, se Polismyndighetens webbplats eller NFC:s webbplats.

Undersökningsrelaterad information

Fingeravtryck som säkrats har erhållit ett unikt P-nummer. Säkrade fingeravtryck har överlämnats för fingeravtrycksjämförelse som redovisas separat.

Handläggning

Handläggare, Fingeravtrycksframkallning	Driftställe	För kontakt
Forensiska laboranten Frida Persson (ansvarig handläggare) Forensiska laboranten Lina Lindfors	NFC Nord (Uppsala)	073-065 91 35 frida.persson@polisen.se
Ärendeansvarig	**Driftställe**	**För kontakt**
Forensiska laboranten Frida Persson	NFC Nord (Uppsala)	073-065 91 35 frida.persson@polisen.se

Frågor om undersökningen samt eventuell kallelse till rättegång riktas till ansvarig handläggare, se ovan. Övergripande frågor i ärendet riktas till ärendeansvarig.

Utlåtandet ska i normalfallet återges i sin helhet. Om man i ett annat dokument citerar ur utlåtandet ska det finnas en tydlig hänvisning till ursprungsdokumentet

SWEDAC ACKREDITERING
Ackred. nr 1521
Provning
ISO/IEC 17025

Polisen

Elektroniskt underskriven av Maja Haurdic 2022-04-20 15:40

Nationellt forensiskt centrum - NFC 1(3)
Sakkunnigutlåtande
fingeravtrycksjämförelse

Datum	Vårt diarienummer
2022-04-20	2022005454
Ert datum	Er beteckning
2022-03-16	5000-K919695-20

Polismyndigheten
Forensiska sektionen region Mitt Uppsala
Marina Jakobsson
751 81 Uppsala

Uppdragsgivare

Polismyndigheten

Allmän information om NFC:s redovisningar

Vid återgivande av denna redovisning ska detta i normalfallet göras i sin helhet. Om utdrag ur redovisningen återges i annat dokument ska detta följas av en tydlig hänvisning till ursprungsdokumentet.

Standardförfarande och metoder som har använts anges med dokumentbeteckning. Standardförfarande och metoder som ingår i laboratoriets ackreditering enligt ISO/IEC 17025 är markerade med asterisk (*). För förklaring av dokumentbeteckningar hänvisas till laboratoriets hemsida på IntraPolis eller Internet. Önskas mer information kontakta ärendeansvarig.

Polismyndigheten
Nationellt forensiskt centrum - NFC
581 94 Linköping • Tel 010-562 80 20 vxl • Fax 013-14 57 15
E-post registrator.nfc@polisen.se • www.nfc.polisen.se

SWEDAC ACKREDITERING
Ackred. nr 1521
Provning
ISO/IEC 17025

Polisen

Elektroniskt underskriven av Maja Haurdic 2022-04-20 15:40

Nationellt forensiskt centrum - NFC 2(3)
Sakkunnigutlåtande
fingeravtrycksjämförelse

Datum	Vårt diarienummer
2022-04-20	2022005454
Ert datum	Er beteckning
2022-03-16	5000-K919695-20

Ändamål

Ändamålet är att undersöka om nedanstående fingeravtryck är användbara för jämförelse och härrör från person listad nedan eller annan person registrerad i Polisens fingeravtrycksregister i Abis (automatiserat biometriskt identifieringssystem).

Personer
Person märkt ”Annan” med födelsetid 1991-11-12
Person märkt ”Annan” med födelsetid 1998-01-07
Person märkt ”Annan” med födelsetid 1997-03-26
Person märkt ”Annan” med födelsetid 1987-08-02
Person märkt ”Annan” med födelsetid 2002-03-16
Person märkt ”Annan” med födelsetid 2001-07-16
Person märkt ”Annan” med födelsetid 1999-07-31

Undersökningsrelaterad information

Allmän information

Resultat från fingeravtrycksundersökningar redovisas inte i graderad skala.

Benämningen fingeravtryck innefattar här friktionshudsavtryck från fingrar, handflator och fotsulor.

Sökbara fingeravtryck som inte identifierats till person registreras i Polisens spårregister och söks med automatik mot nyinkomna daktylogram i Polisens fingeravtrycksregister

I de fall personuppgifter redovisas under rubriken Undersökning och slutsats är de hämtade från fingeravtrycksregistret eller från oregistrerat jämförelsematerial.

Information om identifierat område på handen lämnas på begäran.

Uteslutning kan under vissa omständigheter göras efter motivering på begäran.

För ytterligare information kring förfarande och slutsatser vid fingeravtrycksjämförelse hänvisas till NFC:s faktablad för fingeravtrycksjämförelse på Intrapolis.

Ärendespecifik information

-

Polismyndigheten
Nationellt forensiskt centrum - NFC
581 94 Linköping • Tel 010-562 80 20 vxl • Fax 013-14 57 15
E-post registrator.nfc@polisen.se • www.nfc.polisen.se

SWEDAC ACKREDITERING
Ackred. nr 1521
Provning
ISO/IEC 17025

Polisen

Elektroniskt underskriven av Maja Haurdic 2022-04-20 15:40

Nationellt forensiskt centrum - NFC 3(3)
Sakkunnigutlåtande
fingeravtrycksjämförelse

Datum	Vårt diarienummer
2022-04-20	2022005454
Ert datum	Er beteckning
2022-03-16	5000-K919695-20

Undersökning och slutsats

Beslagsnummer: **2021-5000-BG154062-2**
Uppdragsgivarens beteckning: 5202/33116-20/G033
NFC:s materialnummer: 2022005454-01
Fordonsspårare GPS-Puck - Kontakta handläggare för mer info.

P5804-22 Fingeravtrycksspår - *säkrat från insida lock.*	**Inte användbart** för jämförelse.
P5805-22 Fingeravtrycksspår - *säkrat från inbyggt batteriet.*	**Användbart** för jämförelse. **Inte identifierat** till person.

Metodik

Vid fingeravtrycksjämförelse har standardförfarande 1147* och metod 1148* använts.

Material och materialhantering

Vid fingeravtrycksjämförelse används endast bilder av säkrade spår, inget gods hanteras. Bilderna sparas digitalt. I de fall undersökningsmaterialet inkommit i form av spårkort arkiveras även dessa vid handläggande NFC-enhet.

Handläggning

Undersökning	Handläggare
Fingeravtrycks-jämförelse	forensikern Maja Haurdic (ansvarig handläggare) forensikern Ellinor Holmberg

Frågor riktas i första hand till forensiska laboranten Frida Persson (ärendeansvarig), direkttelefon 010- . Eventuell kallelse till rättegång ställs till den ansvarige handläggaren för berörd undersökningstyp.

Maja Haurdic
Forensiker

Polismyndigheten
Nationellt forensiskt centrum - NFC
581 94 Linköping • Tel 010-562 80 20 vxl • Fax 013-14 57 15
E-post registrator.nfc@polisen.se • www.nfc.polisen.se

SWEDAC ACKREDITERING
Ackred. nr 1521
Provning
ISO/IEC 17025

Polisen

Elektroniskt underskriven av Magnus Larsson 2020-10-22 14:30

Nationellt forensiskt centrum - NFC

Sakkunnigutlåtande
(Delredovisning 2)

Datum	Vårt diarienummer
2020-10-22	2020019077
Ert datum	Er beteckning
2020-08-03	5000-K919695-20

Polismyndigheten
LPO Västerås PO Västmanland
Marina Jakobsson
Box 9
721 03 VÄSTERÅS

Uppdragsgivare

Polismyndigheten

Allmän information om NFC:s sakkunnigutlåtanden

Återgivande av sakkunnigutlåtande

Vid återgivande av denna redovisning ska detta i normalfallet göras i sin helhet. Om utdrag ur redovisningen återges i annat dokument ska detta följas av en tydlig hänvisning till ursprungsdokumentet.

Resultatvärdering

I detta sakkunnigutlåtande redovisas de resultat som framkommit vid undersökningen, en värdering av resultaten och en slutsats. Resultaten värderas normalt utifrån två hypoteser (antaganden). Huvudhypotesen baseras på undersökningens ändamål och mot denna ställs en alternativ hypotes. Dessa hypoteser kan exempelvis vara ”Kulan A har utskjutits ur vapnet B” (huvudhypotes) och ”Kulan A har utskjutits ur något annat vapen” (alternativ hypotes).

Vid resultatvärderingen bedöms hur sannolikt det är att få de aktuella resultaten om huvudhypotesen är sann och det vägs mot hur sannolikt det är att få resultaten om den alternativa hypotesen är sann. Värderingen redovisas som en graderad slutsats enligt NFC:s utlåtandeskala, se sista sidan.

Om ny information tillkommer eller om resultaten ska värderas utifrån andra hypoteser kan detta komma att påverka slutsatsen.

En slutsatsgrad ska ses som en förstärknings- eller försvagningsfaktor till den uppfattning om hypoteserna som fanns innan det tekniska beviset togs i beaktande. NFC gör alltså i dessa fall ingen bedömning av hur sannolikt det är att huvudhypotesen eller den alternativa hypotesen är sann.

I de fall ett faktum kan fastställas används andra uttryckssätt såsom ”är”, ”är inte” eller ”kan uteslutas att”, i stället för den graderade skalan.

Polismyndigheten
Nationellt forensiskt centrum - NFC
581 94 Linköping • Tel 010-562 80 20 vxl • Fax 013-14 57 15
E-post registrator.nfc@polisen.se • www.nfc.polisen.se

SWEDAC ACKREDITERING
Ackred. nr 1521
Provning
ISO/IEC 17025

Polisen

Elektroniskt underskriven av Magnus Larsson 2020-10-22 14:30

Nationellt forensiskt centrum - NFC
Sakkunnigutlåtande
(Delredovisning 2)

Datum	Vårt diarienummer
2020-10-22	2020019077
Ert datum	Er beteckning
2020-08-03	5000-K919695-20

Material, metodik och materialhantering

Standardförfarande och metoder som har använts anges med dokumentbeteckning.
Standardförfarande och metoder som ingår i laboratoriets ackreditering enligt ISO/IEC 17025 är markerade med asterisk (*).
För förklaring av dokumentbeteckningar hänvisas till laboratoriets hemsida på IntraPolis eller Internet. Önskas mer information kontakta ärendeansvarig.

Beteckning	Undersökningsmaterial
2020-5000-BG93210-1	**Väska, svart, Fat Pipe** **Ska ha legata i ett trapphus på Almqvistgatan 17. Allmänhet kommer och ger väskan till patrullen som står vid Almqvistgatan 22** Beslagsnr: 2020-5000-BG93210-1 Uppdragsgivarens beteckning: 5202/33116-20/G020 Forums materialnr: 202001907701 Materialhantering: Materialet återgår Metodik: 875*, 769*
5202/33116-20/S007	**Tändsatspartiklar (Stubbning)** **Mostafa Qatanani** Uppdragsgivarens beteckning: 5202/33116-20/S007 Forums materialnr: 202001907720 Materialhantering: Materialet återgår Metodik: Ej undersökt
5202/33116-20/S008	**Tändsatspartiklar (Stubbning)** **Henok Adamu** Uppdragsgivarens beteckning: 5202/33116-20/S008 Forums materialnr: 202001907721 Materialhantering: Materialet återgår Metodik: Ej undersökt
5202/33116-20/S009	**Tändsatspartiklar (Stubbning)** **Adam Zaza** Uppdragsgivarens beteckning: 5202/33116-20/S009 Forums materialnr: 202001907713 Materialhantering: Materialet kastas Metodik: 875*, 769*

Polismyndigheten
Nationellt forensiskt centrum - NFC
581 94 Linköping • Tel 010-562 80 20 vxl • Fax 013-14 57 15
E-post registrator.nfc@polisen.se • www.nfc.polisen.se

SWEDAC ACKREDITERING
Ackred. nr 1521
Provning
ISO/IEC 17025

Polisen

Elektroniskt underskriven av Magnus Larsson 2020-10-22 14:30

Nationellt forensiskt centrum - NFC
Sakkunnigutlåtande
(Delredovisning 2)

Datum	Vårt diarienummer
2020-10-22	2020019077
Ert datum	Er beteckning
2020-08-03	5000-K919695-20

Ändamål

Ändamålet är att undersöka om det i väskan BG93210-1 finns tändsatspartiklar som visar att insidan av väskan har varit i nära anslutning till skjutvapen då det avfyrats eller har varit i kontakt med något vapenrelaterat t.ex. skjutvapen eller patronhylsor.

Ändamålet är att undersöka om det på skjuthandsproverna 5202/33116-20/S009 finns tändsatspartiklar som visar att den person, varifrån skjuthandsproverna är säkrade, nyligen (inom ca tre timmar innan provtagningen) har varit i nära anslutning till skjutvapen då det avfyrats eller har varit i kontakt med något vapenrelaterat, t ex skjutvapen eller patronhylsor.

Tändsatspartikelundersökningen av skjuthandsproverna 5202/33116-20/S007 och S008 har återkallats av uppdragsgivaren.

Undersökning och slutsats

Skjuthandsproverna 5202/33116-20/S009

Skjuthandproverna 5202/33116-20/S009 och tillhörande blindprov, säkrat från provtagaren, undersöktes beträffande förekomst av tändsatspartiklar.

Resultat

På skjuthandsproverna 5202/33116-20/S009 påvisades tre tändsatspartiklar. De påvisade tändsatspartiklarna hade tre olika typer av sammansättningar. På tillhörande blindprov, säkrat från provtagaren, påvisades inga tändsatspartiklar.

Resultatvärdering

Vid värderingen av resultaten har följande hypoteser använts:

Huvudhypotes: Personen, varifrån skjuthandsproverna är säkrade, har nyligen (inom ca tre timmar innan provtagningen) varit i nära anslutning till skjutvapen då det avfyrats eller har varit i kontakt med något vapenrelaterat t.ex. skjutvapen eller patronhylsor.

Alternativ hypotes: Personen, varifrån skjuthandsproverna är säkrade, har inte varit i nära anslutning till skjutvapen då det avfyrats och har inte heller varit i kontakt med något vapenrelaterat t.ex. skjutvapen eller patronhylsor.

Det bedöms möjligt att få ovanstående resultat om huvudhypotesen är sann. Särskilt vid skjutning utomhus till följd av väder och vind, men även beroende på om personen t ex har burit handskar eller tvättat händerna. Det bedöms ungefär lika sannolikt att få dessa resultat om den alternativa hypotesen är sann. Tre tändsatspartiklar bedöms kunna härröra från kontamination och tillmäts ringa värde vid resultatvärderingen.

Polismyndigheten
Nationellt forensiskt centrum - NFC
581 94 Linköping • Tel 010-562 80 20 vxl • Fax 013-14 57 15
E-post registrator.nfc@polisen.se • www.nfc.polisen.se

SWEDAC ACKREDITERING
Ackred. nr 1521
Provning
ISO/IEC 17025

Slutsats

Resultaten talar varken för eller emot den person, varifrån skjuthandsproverna 5202/33116-20/S009 är säkrade, nyligen (inom ca tre timmar innan provtagningen) har varit i nära anslutning till skjutvapen då det avfyrats eller har varit i kontakt med något vapenrelaterat t.ex. skjutvapen eller patronhylsor (*Grad 0*).

Väskan BG93210-1

Insidan av väskan dammsögs med specialfilter för tändsatspartiklar. Partiklar på filtret säkrades med koltejp och analyserades beträffande förekomst av tändsatspartiklar.

Resultat

På provet från väskan påvisades en tändsatspartikel. Den påvisade tändsatspartikeln hade en annan typ av sammansättning än de tändsatspartiklar som påvisats på skjuthandsproverna 5202/33116-20/S009.

Resultatvärdering

Vid värderingen av resultaten har följande hypoteser använts:

Huvudhypotes: Insidan av väskan BG93210-1 har varit i nära anslutning till skjutvapen då det avfyrats eller har varit i kontakt med något vapenrelaterat t.ex. skjutvapen eller patronhylsor.

Alternativ hypotes: Insidan av väskan BG93210-1 har inte varit i nära anslutning till skjutvapen då det avfyrats och har inte heller varit i kontakt med något vapenrelaterat t.ex. skjutvapen eller patronhylsor.

Det bedöms möjligt att få de erhållna resultaten om huvudhypotesen är sann, t ex om skjutvapnet är rengjort. Det bedöms ungefär lika sannolikt att få dessa resultat om den alternativa hypotesen är sann. Enstaka tändsatspartiklar bedöms kunna härröra från kontamination och tillmäts ringa värde vid resultatvärderingen

Slutsats

Resultaten talar varken för eller emot att insidan av väskan BG93210-1 har varit i nära anslutning till skjutvapen då det avfyrats eller har varit i kontakt med något vapenrelaterat t.ex. skjutvapen eller patronhylsor (*Grad 0*).

Polisen

Elektroniskt underskriven av Magnus Larsson 2020-10-22 14:30

Nationellt forensiskt centrum - NFC 5(6)
Sakkunnigutlåtande
(Delredovisning 2)

Datum	Vårt diarienummer
2020-10-22	2020019077
Ert datum	Er beteckning
2020-08-03	5000-K919695-20

Handläggning

Undersökning	Handläggare
Tändsatspartiklar	förste forensikern Magnus Larsson (ansvarig handläggare) forensiske generalisten Lars Jaeger

Frågor riktas i första hand till forensiska generalisten Ann Jangblad (ärendeansvarig), direkttelefon 010-562 81 42. Eventuell kallelse till rättegång ställs till den ansvarige handläggaren för berörd undersökningstyp.

Magnus Larsson
Förste forensiker

Polismyndigheten
Nationellt forensiskt centrum - NFC
581 94 Linköping • Tel 010-562 80 20 vxl • Fax 013-14 57 15
E-post registrator.nfc@polisen.se • www.nfc.polisen.se

SWEDAC ACKREDITERING
Ackred. nr 1521
Provning
ISO/IEC 17025

Polisen

Elektroniskt underskriven av Magnus Larsson 2020-10-22 14:30

Nationellt forensiskt centrum - NFC 6(6)
Sakkunnigutlåtande
(Delredovisning 2)

Datum	Vårt diarienummer
2020-10-22	2020019077
Ert datum	Er beteckning
2020-08-03	5000-K919695-20

Utlåtandeskala

Skalan är utarbetad för NFC:s resultatvärdering. Vid resultatvärdering bedöms storleken hos *resultatvärdet*, det vill säga hur mycket resultaten av undersökningen talar för eller emot huvudhypotesen. Storleksordningen hos resultatvärdet avgör skalsteget. Nedan visas skalstegen med tillhörande intervall av resultatvärden (V). Om en av hypoteserna kan uteslutas används inte skalstegen och slutsatsen blir då ett fastställande av faktum. Se även www.nfc.polisen.se.

Skalsteg	Verbalt uttryck	Förklaring	Resultatvärde (V)
Grad +4	Resultaten talar extremt starkt för att ...	Det bedöms vara minst 1 000 000 gånger mer sannolikt att få dessa resultat om huvudhypotesen är sann än om den alternativa hypotesen är sann.	$1\,000\,000 \leq V$
Grad +3	Resultaten talar starkt för att ...	Det bedöms vara minst 6000 gånger mer sannolikt att få dessa resultat om huvudhypotesen är sann än om den alternativa hypotesen är sann.	$6\,000 \leq V < 1\,000\,000$
Grad +2	Resultaten talar för att ...	Det bedöms vara minst 100 gånger mer sannolikt att få dessa resultat om huvudhypotesen är sann än om den alternativa hypotesen är sann.	$100 \leq V < 6\,000$
Grad +1	Resultaten talar i någon mån för att ...	Det bedöms vara minst 6 gånger mer sannolikt att få dessa resultat om huvudhypotesen är sann än om den alternativa hypotesen är sann.	$6 \leq V < 100$
Grad 0	Resultaten talar varken för eller emot att ...	Det bedöms vara ungefär lika sannolikt att få de erhållna resultaten om huvudhypotesen är sann som om den alternativa hypotesen är sann.	$\frac{1}{6} < V < 6$
Grad -1	Resultaten talar i någon mån för att ... inte ...	Det bedöms vara minst 6 gånger mer sannolikt att få dessa resultat om den alternativa hypotesen är sann än om huvudhypotesen är sann.	$\frac{1}{100} < V \leq \frac{1}{6}$
Grad -2	Resultaten talar för att ... inte ...	Det bedöms vara minst 100 gånger mer sannolikt att få dessa resultat om den alternativa hypotesen är sann än om huvudhypotesen är sann.	$\frac{1}{6\,000} < V \leq \frac{1}{100}$
Grad -3	Resultaten talar starkt för att ... inte ...	Det bedöms vara minst 6000 gånger mer sannolikt att få dessa resultat om den alternativa hypotesen är sann än om huvudhypotesen är sann.	$\frac{1}{1\,000\,000} < V \leq \frac{1}{6\,000}$
Grad -4	Resultaten talar extremt starkt för att ... inte ...	Det bedöms vara minst 1 000 000 gånger mer sannolikt att få dessa resultat om den alternativa hypotesen är sann än om huvudhypotesen är sann.	$V \leq \frac{1}{1\,000\,000}$

Polismyndigheten
Nationellt forensiskt centrum - NFC
581 94 Linköping • Tel 010-562 80 20 vxl • Fax 013-14 57 15
E-post registrator.nfc@polisen.se • www.nfc.polisen.se

SWEDAC ACKREDITERING
Ackred. nr 1521
Provning
ISO/IEC 17025

Polisen

Elektroniskt underskriven av Ann Jangblad 2020-11-19 18:20

Nationellt forensiskt centrum - NFC 1(11)
Sakkunnigutlåtande
(Delredovisning 3)

Datum	Vårt diarienummer
2020-11-19	2020019077
Ert datum	Er beteckning
2020-08-03	5000-K919695-20

Polismyndigheten
LPO Västerås PO Västmanland
Marina Jakobsson
Box 9
721 03 VÄSTERÅS

Uppdragsgivare
Polismyndigheten

Allmän information om NFC:s sakkunnigutlåtanden

Återgivande av sakkunnigutlåtande
Vid återgivande av denna redovisning ska detta i normalfallet göras i sin helhet. Om utdrag ur redovisningen återges i annat dokument ska detta följas av en tydlig hänvisning till ursprungsdokumentet.

Standardförfarande och metoder
Standardförfarande och metoder som har använts anges med dokumentbeteckning. Standardförfarande och metoder som ingår i laboratoriets ackreditering enligt ISO/IEC 17025 är markerade med asterisk (*). För förklaring av dokumentbeteckningar hänvisas till laboratoriets hemsida på IntraPolis eller Internet, www.nfc.polisen.se/tjanster. Önskas mer information kontakta ärendeansvarig.

Utlåtandeskala
För information om utlåtandeskalan, se sista sidan.

Polisen

Elektroniskt underskriven av Ann Jangblad 2020-11-19 18:20

Nationellt forensiskt centrum - NFC 2(11)
Sakkunnigutlåtande
(Delredovisning 3)

Datum	Vårt diarienummer
2020-11-19	2020019077
Ert datum	Er beteckning
2020-08-03	5000-K919695-20

Material, metodik och materialhantering

Beteckning	Undersökningsmaterial
2020-5000-BG93176-1	**Automatkarbin, brunt skaft i trä** **Gränbyparken, I dungen mellan bacebollplanen och den stora lekparken.** Beslagsnr: 2020-5000-BG93176-1 Uppdragsgivarens beteckning: 5202/33116-20/G023 Forums materialnr: 202001907704 Materialhantering: Materialet är ej sluthanterat Metodik: 852*, 666*, 1388*, 869*, 744*, 727*, 736*, 872*
2020-5000-BG93176-2	**Magasin, (satt i G023)** **Gränbyparken, I dungen mellan bacebollplanen och den stora lekparken.** Beslagsnr: 2020-5000-BG93176-2 Uppdragsgivarens beteckning: 5202/33116-20/G024 Forums materialnr: 202001907705 Materialhantering: Materialet är ej sluthanterat Metodik: 852*, 666*, 1388*, 869*, 744*, 727*, 736*, 872*
2020-5000-BG93186-1	**Ammunition, .9** **Överlämnades av allmänhet till polis vid avspärrningen.** Beslagsnr: 2020-5000-BG93186-1 Uppdragsgivarens beteckning: 5202/33116-20/G026 Forums materialnr: 202001907707 Materialhantering: Materialet är ej sluthanterat Metodik: Har ej undersökts avseende DNA
2020-5000-BG93210-1	**Väska, svart, Fat Pipe** **Ska ha legat i ett trapphus på Almqvistgatan 17. Allmänhet kommer och ger väskan till patrullen som står vid Almqvistgatan 22** Beslagsnr: 2020-5000-BG93210-1 Uppdragsgivarens beteckning: 5202/33116-20/G020 Forums materialnr: 202001907701 Materialhantering: Materialet återgår separat Metodik: 852*, 666*, 1388*, 869*, 744*, 727*, 736*

Polismyndigheten
Nationellt forensiskt centrum - NFC
581 94 Linköping • Tel 010-562 80 20 vxl • Fax 013-14 57 15
E-post registrator.nfc@polisen.se • www.nfc.polisen.se

SWEDAC ACKREDITERING
Ackred. nr 1521
Provning
ISO/IEC 17025

Polisen

Elektroniskt underskriven av Ann Jangblad 2020-11-19 18:20

Nationellt forensiskt centrum - NFC 3(11)
Sakkunnigutlåtande
(Delredovisning 3)

Datum	Vårt diarienummer
2020-11-19	2020019077
Ert datum	Er beteckning
2020-08-03	5000-K919695-20

2020-5000-BG93216-1	**9 Hylsor** **Tomhylsor funna på asfalt och gräsmatta utanför Almqvistgatan 12** Beslagsnr: 2020-5000-BG93216-1 Uppdragsgivarens beteckning: 5202/33116-20/G008 Forums materialnr: 202001907702 Materialhantering: Materialet är ej sluthanterat Metodik: 852*, 666*, 1388*, 869*, 744*, 727*, 872*
2020-5000-BG93216-2	**18 Hylsor** **Tomhylsor funna på asfalt och gräsmatta utanför Almqvistgatan 12** Beslagsnr: 2020-5000-BG93216-2 Uppdragsgivarens beteckning: 5202/33116-20/G009 Forums materialnr: 202001907703 Materialhantering: Materialet är ej sluthanterat Metodik: 852*, 666*, 1388*, 869*, 744*, 727*, 736*, 872*
2020-5000-BG93229-1	**Pistol, CZ Scorpion samt magasin** **Anträffas i skogsdungen även kallad fyndplatsen mellan baseball planen och lekplatsen** Beslagsnr: 2020-5000-BG93229-1 Uppdragsgivarens beteckning: 5202/33116-20/G025 Forums materialnr: 202001907706 Materialhantering: Materialet är ej sluthanterat Metodik: 852*, 666*, 1388*, 869*, 744*, 727*, 736*, 872*
2020-5000-BG96216-1	**2 patronhylsor 7,62x39 (AK47 Kalashnikov)** **Gång-/cykelväg Gränbyparken i anslutning till Albert Engströmsgatan** Beslagsnr: 2020-5000-BG96216-1 Uppdragsgivarens beteckning: 5202/33116-20/G027 Forums materialnr: 202001907719 Materialhantering: Materialet är ej sluthanterat Metodik: Har ej undersökts avseende DNA
5202/33116-20/S001	**En tops** **Från gångväg vid hörnet Engströmsgatan 9 och 11.** Uppdragsgivarens beteckning: 5202/33116-20/S001 Forums materialnr: 202001907714 Materialhantering: Materialet återgår separat Metodik: 852*, 666*, 1388*, 869*, 744*, 727*, 736*

Polismyndigheten
Nationellt forensiskt centrum - NFC
581 94 Linköping • Tel 010-562 80 20 vxl • Fax 013-14 57 15
E-post registrator.nfc@polisen.se • www.nfc.polisen.se

SWEDAC ACKREDITERING
Ackred. nr 1521
Provning
ISO/IEC 17025

Polisen

Elektroniskt underskriven av Ann Jangblad 2020-11-19 18:20

Nationellt forensiskt centrum - NFC 4(11)
Sakkunnigutlåtande
(Delredovisning 3)

Datum	Vårt diarienummer
2020-11-19	2020019077
Ert datum	Er beteckning
2020-08-03	5000-K919695-20

5202/33116-20/S002	**En tops** **Från gångväg vid hörnet Engströmsgatan 9 och 11.** Uppdragsgivarens beteckning: 5202/33116-20/S002 Forums materialnr: 202001907715 Materialhantering: Materialet återgår separat Metodik: 852*, 666*, 1388*, 869*, 744*, 727*, 736*
5202/33116-20/S003	**En tops** **Från ytterdörr mot grönområde, Almqvistgatan 12.** Uppdragsgivarens beteckning: 5202/33116-20/S003 Forums materialnr: 202001907716 Materialhantering: Materialet återgår separat Metodik: 852*, 666*, 1388*, 869*, 744*, 727*, 736*
5202/33116-20/S004	**En tops** **Från metalltrappa mot grönområde, Almqvistgatan 12.** Uppdragsgivarens beteckning: 5202/33116-20/S004 Forums materialnr: 202001907717 Materialhantering: Materialet återgår separat Metodik: 852*, 666*, 1388*, 869*, 744*, 727*, 736*

Beteckning /Provid	Jämförelsematerial
DNA-AF-382830	Angivet namn: Saadeldin Massry Personnummer: 991203-1391 Provtyp: Salivprov på FTA-kort Uppgifter i Utrednings-/DNA-registret: Saadeldin Massry, 19991203-1391 Uppdragsgivarens beteckning: DNA-AF-382830 Forums materialnr: 201730610101 Materialhantering: Materialet är kastat Metodik: 870*, 869*, 736*, 765*
DNA-AG-066465	Angivet namn: Mostafa Qatanani Personnummer: 980720-7577 Provtyp: Salivprov på FTA-kort Uppgifter i Utrednings-/DNA-registret: Mostafa Qatanani, 19980720-7577 Uppdragsgivarens beteckning: DNA-AG-066465 Forums materialnr: 202030290501 Materialhantering: Materialet är kastat Metodik: 870*, 869*, 736*, 765*

Polismyndigheten
Nationellt forensiskt centrum - NFC
581 94 Linköping • Tel 010-562 80 20 vxl • Fax 013-14 57 15
E-post registrator.nfc@polisen.se • www.nfc.polisen.se

SWEDAC ACKREDITERING
Ackred. nr 1521
Provning
ISO/IEC 17025

Polisen

Elektroniskt underskriven av Ann Jangblad 2020-11-19 18:20

Nationellt forensiskt centrum - NFC 5(11)
Sakkunnigutlåtande
(Delredovisning 3)

Datum	Vårt diarienummer
2020-11-19	2020019077
Ert datum	Er beteckning
2020-08-03	5000-K919695-20

DNA-AG-069921	Angivet namn: Henok Adamu Anley Personnummer: 980521-8576 Provtyp: Salivprov på FTA-kort Uppdragsgivarens beteckning: DNA-AG-069921 Forums materialnr: 202032062301 Materialhantering: Materialet är kastat Metodik: 870*, 869*, 736*, 765*
DNA-AG-072765	Angivet namn: Amai Al Saydah Personnummer: 030110-0947 Provtyp: Salivprov på FTA-kort Uppdragsgivarens beteckning: DNA-AG-072765 Forums materialnr: 202032062401 Materialhantering: Materialet är kastat Metodik: 870*, 869*, 736*, 765*

Vidare har även inkommit fyra jämförelseprov från poliser som har hanterat undersökningsmaterial.

Ändamål

Ändamålet är att undersöka om det på undersökningsmaterialen förekommer biologiska spår som avseende DNA kommer från någon av de under jämförelsematerial nämnda personerna eller annan person. Vilken typ av spår som eftersökts på respektive material framgår nedan.

Undersökning avseende DNA på materialen 2020-5000-BG93186-1 och 2020-5000-BG96216-1 har återkallats av uppdragsgivaren.

Undersökningsrelaterad information

DNA

För information om undersökning av biologiska spår och DNA se:
https://nfc.polisen.se/kriminalteknik/dna-och-biologi/

För information om LCN DNA-analys, se näst sista sidan.

DNA-prov arkiveras vid laboratoriet i minst 30 år. Arkiveringstiden är kopplad till brottskategori.

Spår- och DNA-register

För att tillgodose författningsenliga krav på rättssäkerhet och registerkvalitet, skall den uppdragsgivare som begärt DNA-analysen meddela NFC när ej längre relevanta DNA-resultat skall gallras ur spårregistret.

Polisen

Elektroniskt underskriven av Ann Jangblad 2020-11-19 18:20

Nationellt forensiskt centrum - NFC 6(11)
Sakkunnigutlåtande
(Delredovisning 3)

Datum	Vårt diarienummer
2020-11-19	2020019077
Ert datum	Er beteckning
2020-08-03	5000-K919695-20

Undersökning och slutsats

2020-5000-BG93176-1	Automatkarbin, brunt skaft i trä. Gränbyparken, I dungen mellan bacebollplanen och den stora lekparken. *Forums materialnr: 202001907704*
DNA och DNA, specialanalys, LCN	Sju områden undersöktes avseende DNA. I två områden (på båda kolvplattorna) påvisades DNA med standard DNA-analys. Resultaten kan på grund av komplexitet inte utvärderas för jämförelse mot person. Övriga fem områden undersöktes med LCN DNA-analys, men DNA som kan jämföras mot person kunde inte påvisas.
2020-5000-BG93176-2	Magasin, (satt i G023). Gränbyparken, I dungen mellan bacebollplanen och den stora lekparken. *Forums materialnr: 202001907705*
DNA, specialanalys, LCN	Två områden undersöktes avseende DNA, men DNA som kan jämföras mot person kunde inte påvisas.
2020-5000-BG93210-1	Väska, svart, Fat Pipe. Ska ha legat i ett trapphus på Almqvistgatan 17. Allmänhet kommer och ger väskan till patrullen som står vid Almqvistgatan 22 *Forums materialnr: 202001907701*
DNA	Sex områden undersöktes avseende DNA (på handtagen, vid dragkedjans ändar samt på insidan vid öppningen). I ett av områdena (vid dragkedjans ena ände) påvisades DNA. Analysen visar en blandning av DNA från minst två personer med en huvuddel som kan jämföras mot person. Resultaten talar extremt starkt för att huvuddelen av DNA:t inte kommer från någon av de under jämförelsematerial nämnda personerna (*Grad -4*). Könskromosombestämningen för huvuddelen visar det normala för en kvinna. Den mindre delen av DNA:t kan inte utvärderas för jämförelse mot person. I övriga fem områden påvisades DNA. Resultaten kan på grund av komplexitet inte utvärderas för jämförelse mot person.
Spår- och DNA-register	DNA-profilen vid dragkedjans ena ände har registrerats i spårregistret (register-ID: S52755-20) och söks mot spår- och DNA-registren. Eventuella sökträffar redovisas separat.

Polismyndigheten
Nationellt forensiskt centrum - NFC
581 94 Linköping • Tel 010-562 80 20 vxl • Fax 013-14 57 15
E-post registrator.nfc@polisen.se • www.nfc.polisen.se

SWEDAC ACKREDITERING
Ackred. nr 1521
Provning
ISO/IEC 17025

Polisen

Elektroniskt underskriven av Ann Jangblad 2020-11-19 18:20

Nationellt forensiskt centrum - NFC 7(11)
Sakkunnigutlåtande
(Delredovisning 3)

Datum	Vårt diarienummer
2020-11-19	2020019077
Ert datum	Er beteckning
2020-08-03	5000-K919695-20

2020-5000-BG93216-1	9 Hylsor. Tomhylsor funna på asfalt och gräsmatta utanför Almqvistgatan 12 *Forums materialnr: 202001907702*
DNA, specialanalys, LCN	DNA som kan jämföras mot person kunde inte påvisas på någon av hylsorna.

2020-5000-BG93216-2	18 Hylsor. Tomhylsor funna på asfalt och gräsmatta utanför Almqvistgatan 12 *Forums materialnr: 202001907703*
DNA, specialanalys, LCN	DNA som kan jämföras mot person kunde inte påvisas på någon av hylsorna.

2020-5000-BG93229-1	Pistol, CZ Scorpion samt magasin. Anträffas i skogsdungen även kallad fyndplatsen mellan baseball planen och lekplatsen *Forums materialnr: 202001907706*
DNA och DNA, specialanalys, LCN	Fem områden på pistolen undersöktes avseende DNA. I ett område (på magasinspärr) påvisades DNA med standard DNA-analys. Analysen visar en blandning av DNA från minst två personer, med en huvuddel som kan jämföras mot person. Resultaten talar extremt starkt för att huvuddelen av DNA:t inte kommer från någon av de under jämförelsematerial nämnda personerna eller den person vars DNA påvisats på väskan 2020-5000-BG93210-1 (*Grad -4*). Könskromosombestämningen för huvuddelen visar det normala för en kvinna. Den mindre delen av DNA:t kan inte utvärderas för jämförelse mot person. För två områden (på ena kolvplattan och på slutstyckespärr) påvisades DNA med standard DNA-analys. Resultaten kan på grund av komplexitet inte utvärderas för jämförelse mot person. Övriga två områden på pistolen undersöktes med LCN DNA-analys, men DNA som kan jämföras mot person kunde inte påvisas. På magasinet undersöktes två områden avseende DNA. I det ena området (magasinbotten) påvisades DNA som kan jämföras mot person med standard DNA-analys. Resultaten talar extremt starkt för att DNA:t inte kommer från någon av de under jämförelse-material nämnda personerna eller de personer vars DNA påvisats på väskan 2020-5000-BG93210-1 och pistolen 2020-5000-BG93229-1 (*Grad -4*). Könskromosombestämningen visar det normala för en man. Det andra området på magasinet (magasinsläppar) undersöktes med LCN DNA-analys, men DNA som kan jämföras mot person

Polisen

Elektroniskt underskriven av Ann Jangblad 2020-11-19 18:20

Nationellt forensiskt centrum - NFC

Sakkunnigutlåtande
(Delredovisning 3)

Datum	Vårt diarienummer
2020-11-19	2020019077
Ert datum	Er beteckning
2020-08-03	5000-K919695-20

	kunde inte påvisas.
Spår- och DNA-register	DNA-profilen från pistolen (register-ID: S44244-20) respektive DNA-profilen från magasinet (register-ID: S44246-20) har registrerats i spårregistret och söks mot spår- och DNA-registren. Eventuella sökträffar redovisas separat.

5202/33116-20/S001	En tops . Från gångväg vid hörnet Engströmsgatan 9 och 11. *Forums materialnr: 202001907714*
DNA	På topsen påvisades blod. Resultaten talar extremt starkt för att blodet/DNA:t kommer från Massry (*Grad +4*), om man bortser från möjligheten att det kommer från en nära släkting.

5202/33116-20/S002	En tops. Från gångväg vid hörnet Engströmsgatan 9 och 11. *Forums materialnr: 202001907715*
DNA	På topsen påvisades blod. Resultaten talar extremt starkt för att blodet/DNA:t kommer från Massry (*Grad +4*), om man bortser från möjligheten att det kommer från en nära släkting.

5202/33116-20/S003	En tops . Från ytterdörr mot grönområde, Almqvistgatan 12. *Forums materialnr: 202001907716*
DNA	På topsen påvisades blod. Resultaten talar extremt starkt för att blodet/DNA:t kommer från Massry (*Grad +4*), om man bortser från möjligheten att det kommer från en nära släkting.

5202/33116-20/S004	En tops . Från metalltrappa mot grönområde, Almqvistgatan 12. *Forums materialnr: 202001907717*
DNA	På topsen påvisades blod. Resultaten talar extremt starkt för att blodet/DNA:t kommer från Massry (*Grad +4*), om man bortser från möjligheten att det kommer från en nära släkting.

Polismyndigheten
Nationellt forensiskt centrum - NFC
581 94 Linköping • Tel 010-562 80 20 vxl • Fax 013-14 57 15
E-post registrator.nfc@polisen.se • www.nfc.polisen.se

SWEDAC ACKREDITERING
Ackred. nr 1521
Provning
ISO/IEC 17025

Polisen

Elektroniskt underskriven av Ann Jangblad 2020-11-19 18:20

Nationellt forensiskt centrum - NFC 9(11)
Sakkunnigutlåtande
(Delredovisning 3)

Datum	Vårt diarienummer
2020-11-19	2020019077
Ert datum	Er beteckning
2020-08-03	5000-K919695-20

Handläggning

Undersökning	Handläggare
DNA	forensiska generalisten Ann Jangblad (ansvarig handläggare) forensikern Katarina Bjuhr laboranten Caroline Flogén-Andersson laboranten Cecilia Grundström
DNA, specialanalys, LCN	forensiska generalisten Ann Jangblad (ansvarig handläggare) forensikern Katarina Bjuhr forensiska laboranten Maria Gunnarsson

Frågor riktas i första hand till forensiska generalisten Ann Jangblad (ärendeansvarig), direkttelefon 010-562 81 42. Eventuell kallelse till rättegång ställs till den ansvarige handläggaren för berörd undersökningstyp.

Ann Jangblad
Forensisk generalist

Polismyndigheten
Nationellt forensiskt centrum - NFC
581 94 Linköping • Tel 010-562 80 20 vxl • Fax 013-14 57 15
E-post registrator.nfc@polisen.se • www.nfc.polisen.se

SWEDAC ACKREDITERING
Ackred. nr 1521
Provning
ISO/IEC 17025

Polisen

Elektroniskt underskriven av Ann Jangblad 2020-11-19 18:20

Nationellt forensiskt centrum - NFC 10(11)
Sakkunnigutlåtande
(Delredovisning 3)

Datum	Vårt diarienummer
2020-11-19	2020019077
Ert datum	Er beteckning
2020-08-03	5000-K919695-20

Information om undersökning med s.k. LCN DNA-analys

Förkortningen LCN (Low Copy Number) syftar på att antalet analyserbara DNA-molekyler i ett prov är mycket begränsat. LCN DNA-analys är baserad på samma teknik som standard DNA-analys. Det som skiljer är en specialanpassad material- och provhantering, att resultaten verifieras genom upprepade analyser samt att utvärdering av resultaten kan vara mer tidskrävande. Analysen är därför mer resurskrävande än standard DNA-analys och detta medför att användningen av LCN DNA-analys begränsas.

Aktuella spår

De flesta föremål som är aktuella för LCN DNA-analys saknar distinkta besudlingar samt att mängden DNA förväntas vara mycket liten. Analysresultaten ger ingen information om vilken typ av kroppsvätska eller vävnad som påvisat DNA kommer ifrån.

LCN DNA-analys kan i vissa fall också användas för sekret-, blod- eller spermafläckar som inte gett något resultat med en standardanalys. I dessa besudlingar kan mängden DNA vara relativt hög men att andra faktorer, som till exempel föroreningar i provet, kan påverka analysen så att utvärdering enligt LCN DNA-analys behövs för att erhålla ett resultat.

Kontaminationsrisker

När det finns extremt lite DNA på ett material är det oerhört viktigt att undvika kontamination med annat DNA från omgivningen eller från de personer som hanterar materialet. Möjliga källor till kontamination är:

- personer som är först på brottsplatsen, exempelvis vittnen, räddningspersonal och poliser
- poliser/läkare som samlar in material/utför provtagning
- andra undersökningsmaterial i samma ärende
- laboratoriehantering

Det bör finnas dokumentation angående vilka personer som kommit i kontakt med materialet och i vissa fall behövs DNA-prov från dessa personer för jämförelse mot erhållna resultat. I övrigt måste man beakta personer som tidigare har befunnit sig på brottsplatsen eller på annat sätt kommit i kontakt med materialen.

Utvärdering och slutsats

När små mängder DNA analyseras erhålls ofta resultat med större komplexitet. Detta är orsaken till att DNA-analysen upprepas minst två gånger. Resultat som är reproducerbara och bedöms tillförlitliga används för värdering mot uppställda hypoteser i ärendet.

Biologisektionen 2019-03-28

Polismyndigheten
Nationellt forensiskt centrum - NFC
581 94 Linköping • Tel 010-562 80 20 vxl • Fax 013-14 57 15
E-post registrator.nfc@polisen.se • www.nfc.polisen.se

SWEDAC ACKREDITERING
Ackred. nr 1521
Provning
ISO/IEC 17025

Polisen

Elektroniskt underskriven av Ann Jangblad 2020-11-19 18:20

Nationellt forensiskt centrum - NFC 11(11)
Sakkunnigutlåtande
(Delredovisning 3)

Datum	Vårt diarienummer
2020-11-19	2020019077
Ert datum	Er beteckning
2020-08-03	5000-K919695-20

Utlåtandeskala

Skalan är utarbetad för NFC:s resultatvärdering. Vid resultatvärdering bedöms storleken hos *resultatvärdet*, det vill säga hur mycket resultaten av undersökningen talar för eller emot huvudhypotesen. Storleksordningen hos resultatvärdet avgör skalsteget. Nedan visas skalstegen med tillhörande intervall av resultatvärden (V). Om en av hypoteserna kan uteslutas används inte skalstegen och slutsatsen blir då ett fastställande av faktum. Se även www.nfc.polisen.se.

Skalsteg	Verbalt uttryck	Förklaring	Resultatvärde (V)
Grad +4	Resultaten talar extremt starkt för att ...	Det bedöms vara minst 1 000 000 gånger mer sannolikt att få dessa resultat om huvudhypotesen är sann än om den alternativa hypotesen är sann.	$1\,000\,000 \leq V$
Grad +3	Resultaten talar starkt för att ...	Det bedöms vara minst 6000 gånger mer sannolikt att få dessa resultat om huvudhypotesen är sann än om den alternativa hypotesen är sann.	$6\,000 \leq V < 1\,000\,000$
Grad +2	Resultaten talar för att ...	Det bedöms vara minst 100 gånger mer sannolikt att få dessa resultat om huvudhypotesen är sann än om den alternativa hypotesen är sann.	$100 \leq V < 6\,000$
Grad +1	Resultaten talar i någon mån för att ...	Det bedöms vara minst 6 gånger mer sannolikt att få dessa resultat om huvudhypotesen är sann än om den alternativa hypotesen är sann.	$6 \leq V < 100$
Grad 0	Resultaten talar varken för eller emot att ...	Det bedöms vara ungefär lika sannolikt att få de erhållna resultaten om huvudhypotesen är sann som om den alternativa hypotesen är sann.	$\frac{1}{6} < V < 6$
Grad -1	Resultaten talar i någon mån för att ... inte ...	Det bedöms vara minst 6 gånger mer sannolikt att få dessa resultat om den alternativa hypotesen är sann än om huvudhypotesen är sann.	$\frac{1}{100} < V \leq \frac{1}{6}$
Grad -2	Resultaten talar för att ... inte ...	Det bedöms vara minst 100 gånger mer sannolikt att få dessa resultat om den alternativa hypotesen är sann än om huvudhypotesen är sann.	$\frac{1}{6\,000} < V \leq \frac{1}{100}$
Grad -3	Resultaten talar starkt för att ... inte ...	Det bedöms vara minst 6000 gånger mer sannolikt att få dessa resultat om den alternativa hypotesen är sann än om huvudhypotesen är sann.	$\frac{1}{1\,000\,000} < V \leq \frac{1}{6\,000}$
Grad -4	Resultaten talar extremt starkt för att ... inte ...	Det bedöms vara minst 1 000 000 gånger mer sannolikt att få dessa resultat om den alternativa hypotesen är sann än om huvudhypotesen är sann.	$V \leq \frac{1}{1\,000\,000}$

Polismyndigheten
Nationellt forensiskt centrum - NFC
581 94 Linköping • Tel 010-562 80 20 vxl • Fax 013-14 57 15
E-post registrator.nfc@polisen.se • www.nfc.polisen.se

SWEDAC ACKREDITERING
Ackred. nr 1521
Provning
ISO/IEC 17025

Polisen

Elektroniskt underskriven av Christina Widén 2021-10-25 14:59

Nationellt forensiskt centrum - NFC 1(4)
Sakkunnigutlåtande

Datum	Vårt diarienummer
2021-10-25	2021020435
Ert datum	Er beteckning
2021-10-04	5000-K919695-20

Polismyndigheten
Forensiska sektionen region Mitt Uppsala
Marina Jakobsson
751 81 Uppsala

Uppdragsgivare
Polismyndigheten

Allmän information om NFC:s sakkunnigutlåtanden

Återgivande av sakkunnigutlåtande
Vid återgivande av denna redovisning ska detta i normalfallet göras i sin helhet. Om utdrag ur redovisningen återges i annat dokument ska detta följas av en tydlig hänvisning till ursprungsdokumentet.

Standardförfarande och metoder
Standardförfarande och metoder som har använts anges med dokumentbeteckning. Standardförfarande och metoder som ingår i laboratoriets ackreditering enligt ISO/IEC 17025 är markerade med asterisk (*). För förklaring av dokumentbeteckningar hänvisas till laboratoriets hemsida på IntraPolis eller Internet, www.nfc.polisen.se/tjanster. Önskas mer information kontakta ärendeansvarig.

Utlåtandeskala
För information om utlåtandeskalan, se sista sidan.

Polisen

Elektroniskt underskriven av Christina Widén 2021-10-25 14:59

Nationellt forensiskt centrum - NFC 2(4)
Sakkunnigutlåtande

Datum	Vårt diarienummer
2021-10-25	2021020435
Ert datum	Er beteckning
2021-10-04	5000-K919695-20

Material, metodik och materialhantering

Beteckning	Undersökningsmaterial
2020-5000-BG93210-1	**Väska, svart, Fat Pipe** **Ska ha legat i ett trapphus på Almqvistgatan 17. Allmänhet kommer och ger väskan till patrullen som står vid Almqvistgatan 22** Beslagsnr: 2020-5000-BG93210-1 Uppdragsgivarens beteckning: 5202/33116-20/G020 Forums materialnr: **202001907701**

Beteckning /Provid	Jämförelsematerial
DNA-AG-209581	Angivet namn: DANIELLA Karolina Vanja Ghaderi Personnummer: 861121-5925 Provtyp: Salivprov på FTA-kort Uppdragsgivarens beteckning: DNA-AG-209581 Forums materialnr: 202132504101 Materialhantering: Materialet kastas Metodik: 870*, 869*, 765*, 1828*, 736*

Ändamål

Ändamålet är att undersöka om tidigare påvisat DNA på undersökningsmaterialet ovan (se sakkunnigutlåtande i NFC:s dnr 2020019077) kommer från Daniella Karolina Vanja Ghaderi eller annan person.

Undersökningsrelaterad information

DNA

För information om undersökning av biologiska spår och DNA se:
https://nfc.polisen.se/kriminalteknik/dna-och-biologi/

Polismyndigheten
Nationellt forensiskt centrum - NFC
581 94 Linköping • Tel 010-562 80 20 vxl • Fax 013-14 57 15
E-post registrator.nfc@polisen.se • www.nfc.polisen.se

SWEDAC ACKREDITERING
Ackred. nr 1521
Provning
ISO/IEC 17025

Polisen

Elektroniskt underskriven av Christina Widén 2021-10-25 14:59

Nationellt forensiskt centrum - NFC 3(4)
Sakkunnigutlåtande

Datum	Vårt diarienummer
2021-10-25	2021020435
Ert datum	Er beteckning
2021-10-04	5000-K919695-20

Undersökning och slutsats

2020-5000-BG93210-1	Väska, svart, Fat Pipe. Ska ha legat i ett trapphus på Almqvistgatan 17. Allmänhet kommer och ger väskan till patrullen som står vid Almqvistgatan 22 *Forums materialnr: 202001907701*
DNA	DNA har tidigare påvisats vid dragkedjans ena ände där analysen visar en blandning av DNA från minst två personer. Resultaten talar extremt starkt för att huvuddelen av DNA:t inte kommer från Daniella Karolina Vanja Ghaderi (*Grad -4*). Den mindre delen av DNA:t kan inte utvärderas för jämförelse mot person.
Spår- och DNA-register	DNA-profilen vid dragkedjans ena ände är registrerad i spårregistret (register-ID: S52755-20) och söks mot DNA-registren. Eventuella sökträffar redovisas separat.

Handläggning

Undersökning	Handläggare
DNA	forensikern Christina Widén (ansvarig handläggare) förste forensikern Karin Hedberg

Frågor riktas i första hand till forensikern Christina Widén (ärendeansvarig), direkttelefon 010-562 81 84. Eventuell kallelse till rättegång ställs till den ansvarige handläggaren för berörd undersökningstyp.

Christina Widén
Forensiker

Polismyndigheten
Nationellt forensiskt centrum - NFC
581 94 Linköping • Tel 010-562 80 20 vxl • Fax 013-14 57 15
E-post registrator.nfc@polisen.se • www.nfc.polisen.se

SWEDAC ACKREDITERING
Ackred. nr 1521
Provning
ISO/IEC 17025

Polisen

Elektroniskt underskriven av Christina Widén 2021-10-25 14:59

Nationellt forensiskt centrum - NFC 4(4)
Sakkunnigutlåtande

Datum	Vårt diarienummer
2021-10-25	2021020435
Ert datum	Er beteckning
2021-10-04	5000-K919695-20

Utlåtandeskala

Skalan är utarbetad för NFC:s resultatvärdering. Vid resultatvärdering bedöms storleken hos *resultatvärdet*, det vill säga hur mycket resultaten av undersökningen talar för eller emot huvudhypotesen. Storleksordningen hos resultatvärdet avgör skalsteget. Nedan visas skalstegen med tillhörande intervall av resultatvärden (V). Om en av hypoteserna kan uteslutas används inte skalstegen och slutsatsen blir då ett fastställande av faktum. Se även www.nfc.polisen.se.

Skalsteg	Verbalt uttryck	Förklaring	Resultatvärde (V)
Grad +4	Resultaten talar extremt starkt för att ...	Det bedöms vara minst 1 000 000 gånger mer sannolikt att få dessa resultat om huvudhypotesen är sann än om den alternativa hypotesen är sann.	$1\,000\,000 \leq V$
Grad +3	Resultaten talar starkt för att ...	Det bedöms vara minst 6000 gånger mer sannolikt att få dessa resultat om huvudhypotesen är sann än om den alternativa hypotesen är sann.	$6\,000 \leq V < 1\,000\,000$
Grad +2	Resultaten talar för att ...	Det bedöms vara minst 100 gånger mer sannolikt att få dessa resultat om huvudhypotesen är sann än om den alternativa hypotesen är sann.	$100 \leq V < 6\,000$
Grad +1	Resultaten talar i någon mån för att ...	Det bedöms vara minst 6 gånger mer sannolikt att få dessa resultat om huvudhypotesen är sann än om den alternativa hypotesen är sann.	$6 \leq V < 100$
Grad 0	Resultaten talar varken för eller emot att ...	Det bedöms vara ungefär lika sannolikt att få de erhållna resultaten om huvudhypotesen är sann som om den alternativa hypotesen är sann.	$\frac{1}{6} < V < 6$
Grad -1	Resultaten talar i någon mån för att ... inte ...	Det bedöms vara minst 6 gånger mer sannolikt att få dessa resultat om den alternativa hypotesen är sann än om huvudhypotesen är sann.	$\frac{1}{100} < V \leq \frac{1}{6}$
Grad -2	Resultaten talar för att ... inte ...	Det bedöms vara minst 100 gånger mer sannolikt att få dessa resultat om den alternativa hypotesen är sann än om huvudhypotesen är sann.	$\frac{1}{6\,000} < V \leq \frac{1}{100}$
Grad -3	Resultaten talar starkt för att ... inte ...	Det bedöms vara minst 6000 gånger mer sannolikt att få dessa resultat om den alternativa hypotesen är sann än om huvudhypotesen är sann.	$\frac{1}{1\,000\,000} < V \leq \frac{1}{6\,000}$
Grad -4	Resultaten talar extremt starkt för att ... inte ...	Det bedöms vara minst 1 000 000 gånger mer sannolikt att få dessa resultat om den alternativa hypotesen är sann än om huvudhypotesen är sann.	$V \leq \frac{1}{1\,000\,000}$

Polismyndigheten
Nationellt forensiskt centrum - NFC
581 94 Linköping • Tel 010-562 80 20 vxl • Fax 013-14 57 15
E-post registrator.nfc@polisen.se • www.nfc.polisen.se

SWEDAC ACKREDITERING
Ackred. nr 1521
Provning
ISO/IEC 17025

Polisen

Elektroniskt underskriven av Staffan Jansson 2022-02-18 15:59

Nationellt forensiskt centrum - NFC 1(15)
Sakkunnigutlåtande
(Delredovisning)

Datum	Vårt diarienummer
2022-02-18	2021026096
Ert datum	Er beteckning
2021-12-15	5000-K919695-20

Polismyndigheten
Forensiska sektionen region Mitt Uppsala
Marina Jakobsson
751 81 Uppsala

Uppdragsgivare
Polismyndigheten

Allmän information om NFC:s sakkunnigutlåtanden

Återgivande av sakkunnigutlåtande
Vid återgivande av denna redovisning ska detta i normalfallet göras i sin helhet. Om utdrag ur redovisningen återges i annat dokument ska detta följas av en tydlig hänvisning till ursprungsdokumentet.

Standardförfarande och metoder
Standardförfarande och metoder som har använts anges med dokumentbeteckning. Standardförfarande och metoder som ingår i laboratoriets ackreditering enligt ISO/IEC 17025 är markerade med asterisk (*). För förklaring av dokumentbeteckningar hänvisas till laboratoriets hemsida på IntraPolis eller Internet, www.nfc.polisen.se/tjanster. Önskas mer information kontakta ärendeansvarig.

Utlåtandeskala
För information om utlåtandeskalan, se sista sidan.

Polisen

Elektroniskt underskriven av Staffan Jansson 2022-02-18 15:59

Nationellt forensiskt centrum - NFC 2(15)
Sakkunnigutlåtande
(Delredovisning)

Datum	Vårt diarienummer
2022-02-18	2021026096
Ert datum	Er beteckning
2021-12-15	5000-K919695-20

Material, metodik och materialhantering

Beteckning	Undersökningsmaterial
2020-5000-BG93176-1	**Automatkarbin, brunt skaft i trä** **Gränbyparken, I dungen mellan bacebollplanen och den stora lekparken.** Beslagsnr: 2020-5000-BG93176-1 Uppdragsgivarens beteckning: 5202/33116-20/G023 Forums materialnr: 202001907704
2020-5000-BG93210-1	**Väska, svart, Fat Pipe** **Ska ha legat i ett trapphus på Almqvistgatan 17. Allmänhet kommer och ger väskan till patrullen som står vid Almqvistgatan 22** Beslagsnr: 2020-5000-BG93210-1 Uppdragsgivarens beteckning: 5202/33116-20/G020 Forums materialnr: 202001907701
2020-5000-BG93229-1	**Pistol, CZ Scorpion samt magasin** **Anträffas i skogsdungen även kallad fyndplatsen mellan baseball planen och lekplatsen** Beslagsnr: 2020-5000-BG93229-1 Uppdragsgivarens beteckning: 5202/33116-20/G025 Forums materialnr: 202001907706

Beteckning /Provid	Jämförelsematerial
DNA-AF-382830	Angivet namn: Saadeldin Massry Personnummer: 991203-1391 Provtyp: Salivprov på FTA-kort Uppgifter i Utrednings-/DNA-registret: Saadeldin Massry, 19991203-1391 Uppdragsgivarens beteckning: DNA-AF-382830 Forums materialnr: 201730610101 Materialhantering: Materialet är kastat Metodik: 870*, 869*, 736*, 765*

Polismyndigheten
Nationellt forensiskt centrum - NFC
581 94 Linköping • Tel 010-562 80 20 vxl • Fax 013-14 57 15
E-post registrator.nfc@polisen.se • www.nfc.polisen.se

SWEDAC ACKREDITERING
Ackred. nr 1521
Provning
ISO/IEC 17025

Polisen

Elektroniskt underskriven av Staffan Jansson 2022-02-18 15:59

Nationellt forensiskt centrum - NFC 3(15)
Sakkunnigutlåtande
(Delredovisning)

Datum	Vårt diarienummer
2022-02-18	2021026096
Ert datum	Er beteckning
2021-12-15	5000-K919695-20

DNA-AF-144745	Angivet namn: Hamza Belahcen Personnummer: 920828-5677 Provtyp: Salivprov på FTA-kort Uppgifter i Utrednings-/DNA-registret: Hamza Belahcen, 19920828-5677 Uppdragsgivarens beteckning: DNA-AF-144745 Forums materialnr: 201134698801 Materialhantering: Materialet kastas Metodik: 870*, 869*, 765*, 1828*, 736*
DNA-AF-181937	Angivet namn: Philip Gilliland Personnummer: 970326-8194 Provtyp: Salivprov på FTA-kort Uppgifter i Utrednings-/DNA-registret: Philip Gilliland, 19970326-8194 Uppdragsgivarens beteckning: DNA-AF-181937 Forums materialnr: 201233138701 Materialhantering: Materialet kastas Metodik: 870*, 869*, 765*, 1828*, 736*
DNA-AF-334283	Angivet namn: AMED AKAN Personnummer: 980324-7437 Provtyp: Salivprov på FTA-kort Uppgifter i Utrednings-/DNA-registret: AMED AKAN, 19980324-7437 Uppdragsgivarens beteckning: DNA-AF-334283 Forums materialnr: 201533008301 Materialhantering: Materialet är kastat Metodik: 870*, 869*, 765*, 1828*, 736*
DNA-AF-372816	Angivet namn: Ahmed Waleed Ibraheem Hamad Personnummer: 980107-0237 Provtyp: Salivprov på FTA-kort Uppgifter i Utrednings-/DNA-registret: Ahmed Waleed Ibraheem Hamad, 19980107-0237 Uppdragsgivarens beteckning: DNA-AF-372816 Forums materialnr: 201730618001 Materialhantering: Materialet är kastat Metodik: 870*, 869*, 765*, 1828*, 736*

Polismyndigheten
Nationellt forensiskt centrum - NFC
581 94 Linköping • Tel 010-562 80 20 vxl • Fax 013-14 57 15
E-post registrator.nfc@polisen.se • www.nfc.polisen.se

SWEDAC ACKREDITERING
Ackred. nr 1521
Provning
ISO/IEC 17025

Polisen

Elektroniskt underskriven av Staffan Jansson 2022-02-18 15:59

Nationellt forensiskt centrum - NFC 4(15)
Sakkunnigutlåtande
(Delredovisning)

Datum	Vårt diarienummer
2022-02-18	2021026096
Ert datum	Er beteckning
2021-12-15	5000-K919695-20

DNA-AF-375298	Angivet namn: Anmar Firas Sabah Personnummer: 990731-1238 Provtyp: Salivprov på FTA-kort Uppgifter i Utrednings-/DNA-registret: Anmar Firas Sabah, 19990731-1238 Uppdragsgivarens beteckning: DNA-AF-375298 Forums materialnr: 201632819901 Materialhantering: Materialet är kastat Metodik: 870*, 869*, 765*, 1828*, 736*
DNA-AF-392879	Angivet namn: Ozan Sarikaya Personnummer: 870802-0519 Provtyp: Salivprov på FTA-kort Uppgifter i Utrednings-/DNA-registret: Ozan Sarikaya, 19870802-0519 Uppdragsgivarens beteckning: DNA-AF-392879 Forums materialnr: 201832636701 Materialhantering: Materialet är kastat Metodik: 870*, 869*, 765*, 1828*, 736*
DNA-AF-429594	Angivet namn: Farid Hamad Personnummer: 010716-4519 Provtyp: Salivprov på FTA-kort Uppgifter i Utrednings-/DNA-registret: Farid Hamad, 20010716-4519 Uppdragsgivarens beteckning: DNA-AF-429594 Forums materialnr: 201832558801 Materialhantering: Materialet är kastat Metodik: 870*, 869*, 765*, 1828*, 736*
DNA-AG-032510	Angivet namn: Mark Angeria Bergqvist Personnummer: 810201-4019 Provtyp: Salivprov på FTA-kort Uppdragsgivarens beteckning: DNA-AG-032510 Forums materialnr: 202032370001 Materialhantering: Materialet är kastat Metodik: 870*, 869*, 765*, 1828*, 736*

Polismyndigheten
Nationellt forensiskt centrum - NFC
581 94 Linköping • Tel 010-562 80 20 vxl • Fax 013-14 57 15
E-post registrator.nfc@polisen.se • www.nfc.polisen.se

SWEDAC ACKREDITERING
Ackred. nr 1521
Provning
ISO/IEC 17025

Polisen

Elektroniskt underskriven av Staffan Jansson 2022-02-18 15:59

Nationellt forensiskt centrum - NFC 5(15)
Sakkunnigutlåtande
(Delredovisning)

Datum	Vårt diarienummer
2022-02-18	2021026096
Ert datum	Er beteckning
2021-12-15	5000-K919695-20

DNA-AG-066465	Angivet namn: Mostafa Qatanani Personnummer: 980720-7577 Provtyp: Salivprov på FTA-kort Uppgifter i Utrednings-/DNA-registret: Mostafa Qatanani, 19980720-7577 Uppdragsgivarens beteckning: DNA-AG-066465 Forums materialnr: 202030290501 Materialhantering: Materialet är kastat Metodik: 870*, 869*, 765*, 1828*, 736*
DNA-AG-067917	Angivet namn: Kent Valdemar Berntsson Personnummer: 010106-6314 Provtyp: Salivprov på FTA-kort Uppgifter i Utrednings-/DNA-registret: Kent VALDEMAR BERNTSSON, 20010106-6314 Uppdragsgivarens beteckning: DNA-AG-067917 Forums materialnr: 202032288401 Materialhantering: Materialet är kastat Metodik: 870*, 869*, 765*, 1828*, 736*
DNA-AG-072765	Angivet namn: Amai Al Saydah Personnummer: 030110-0947 Provtyp: Salivprov på FTA-kort Uppdragsgivarens beteckning: DNA-AG-072765 Forums materialnr: 202032062401 Materialhantering: Materialet är kastat Metodik: 870*, 869*, 765*, 1828*, 736*
DNA-AG-091122	Angivet namn: Ayub Mohamed Abukar Personnummer: 030112-0374 Provtyp: Salivprov på FTA-kort Uppgifter i Utrednings-/DNA-registret: Ayub Mohamed Abukar, 20030112-0374 Uppdragsgivarens beteckning: DNA-AG-091122 Forums materialnr: 202130388101 Materialhantering: Materialet är kastat Metodik: 870*, 869*, 765*, 1828*, 736*

Polismyndigheten
Nationellt forensiskt centrum - NFC
581 94 Linköping • Tel 010-562 80 20 vxl • Fax 013-14 57 15
E-post registrator.nfc@polisen.se • www.nfc.polisen.se

SWEDAC ACKREDITERING
Ackred. nr 1521
Provning
ISO/IEC 17025

Polisen

Elektroniskt underskriven av Staffan Jansson 2022-02-18 15:59

Nationellt forensiskt centrum - NFC 6(15)
Sakkunnigutlåtande
(Delredovisning)

Datum	Vårt diarienummer
2022-02-18	2021026096
Ert datum	Er beteckning
2021-12-15	5000-K919695-20

DNA-AG-096491	Angivet namn: Henok Adamu Anley Personnummer: 980521-8576 Provtyp: Salivprov på FTA-kort Uppgifter i Utrednings-/DNA-registret: Henok Adamu Anley, 19980521-8576 Uppdragsgivarens beteckning: DNA-AG-096491 Forums materialnr: 202130907101 Materialhantering: Materialet är kastat Metodik: 870*, 869*, 765*, 1828*, 736*
DNA-AG-209534	Angivet namn: Cheyenne Keit Shauni Chatelain Personnummer: 911112-1787 Provtyp: Salivprov på FTA-kort Uppgifter i Utrednings-/DNA-registret: Cheyenne Keit Shauni Chatelain, 19911112-1787 Uppdragsgivarens beteckning: DNA-AG-209534 Forums materialnr: 202132881401 Materialhantering: Materialet är kastat Metodik: 870*, 869*, 765*, 1828*, 736*
DNA-AG-209570	Angivet namn: Joanna Malla Personnummer: 000909-9383 Provtyp: Salivprov på FTA-kort Uppdragsgivarens beteckning: DNA-AG-209570 Forums materialnr: 202132787601 Materialhantering: Materialet är kastat Metodik: 870*, 869*, 765*, 1828*, 736*

Ändamål

Ändamålet är att genom förnyad analys undersöka om på ovanstående undersökningsmaterial förekommer biologiska spår som avseende DNA kommer från någon av de under jämförelsematerial nämnda personerna eller annan person.

Resultat för materialen har tidigare redovisats i Delredovsining 3 i NFC:s dnr 2020019077.

Jämförelse mot Daniella Ghaderi 861121-5925 och Lewani Nikolas Elof Khelachwili 040115-0552 har begärts men något personprov för dessa personer har inte inkommit till laboratoriet.

Polismyndigheten
Nationellt forensiskt centrum - NFC
581 94 Linköping • Tel 010-562 80 20 vxl • Fax 013-14 57 15
E-post registrator.nfc@polisen.se • www.nfc.polisen.se

SWEDAC ACKREDITERING
Ackred. nr 1521
Provning
ISO/IEC 17025

Polisen

Elektroniskt underskriven av Staffan Jansson 2022-02-18 15:59

Nationellt forensiskt centrum - NFC

Sakkunnigutlåtande
(Delredovisning)

Datum	Vårt diarienummer
2022-02-18	2021026096
Ert datum	Er beteckning
2021-12-15	5000-K919695-20

Undersökningsrelaterad information

DNA

För information om undersökning av biologiska spår och DNA, se bilaga sist i utlåtandet.

Eventuella DNA-prov arkiveras vid laboratoriet i minst 30 år. Arkiveringstiden är kopplad till brottskategori.

Spår- och DNA-register

För att tillgodose författningsenliga krav på rättssäkerhet och registerkvalitet, skall den uppdragsgivare som begärt DNA-analysen meddela NFC när ej längre relevanta DNA-resultat skall gallras ur spårregistret.

Utvärdering av DNA-resultat

DNA-resultatet har utvärderats med hjälp av DNAxs – en programvara utvecklad av Netherlands Forensic Institute (NFI) ämnad för hantering, bedömning och beräkning av DNA-resultat. I programvaran finns beräkningsmodulen DNAStatistX som grundar sig på en internationellt vedertagen beräkningsmodell[1,2,3]. Programmet har validerats och implementerats vid NFI och har bedömts vara tillämpbart på andra forensiska laboratorier[3,4]. DNAxs har validerats även på NFC och en ackrediteringsprocess har påbörjats med SWEDAC. Utvärderingen av DNA-resultatet med DNAxs omfattas därmed inte av SWEDAC:s ackreditering.

För att beräkning ska utföras måste satta krav uppfyllas. I de fall personers DNA-profiler eller andra spår inte uppfyller satta krav och bedöms ha för liten överensstämmelse med ett spår utförs ingen beräkning. Om en beräkning utfördes skulle slutsatsgraden hamna inom intervallet *Grad 0* till *Grad -4*.

1 Cowell, R.G., Graversen, T., Lauritzen, S.L., Mortera, J. (2015). Analysis of forensic DNA mixtures with artefacts. Journal of the Royal Statistical Society: Series C (Applied Statistics), 64:1-48.
2 Bleka, Ø., Storvik, G., Gill P. (2016). EuroForMix: An open source software based on a continuous model to evaluate STR DNA profiles from a mixture of contributors with artefacts. Forensic Science International: Genetics, 21:35-44.
3 Benschop, C.C.G., Hoogenboom, J., Hovers, P., et al. (2019). DNAxs/DNAStatistX: Development and validation of a software suite for the data management and probabilistic interpretation of DNA profiles. Forensic Science International: Genetics, 42:81-89.
4 Benschop, C.C.G., Hoogenboom, J., Bargeman, F., et al. (2020). Multi-laboratory validation of DNAxs including the statistical library DNAStatistX. Forensic Science International: Genetics, 49: 102390.

Polisen

Elektroniskt underskriven av Staffan Jansson 2022-02-18 15:59

Nationellt forensiskt centrum - NFC 8(15)
Sakkunnigutlåtande
(Delredovisning)

Datum	Vårt diarienummer
2022-02-18	2021026096
Ert datum	Er beteckning
2021-12-15	5000-K919695-20

Undersökning och slutsats

2020-5000-BG93176-1	Automatkarbin, brunt skaft i trä. Gränbyparken, I dungen mellan bacebollplanen och den stora lekparken. *Forums materialnr: 202001907704*
DNA	I ett undersökt område på höger kolvplatta påvisades DNA. Resultatet kunde på grund av att det innehåller för lite information inte utvärderas. I ett undersökt område på vänster kolvplatta påvisades DNA. Resultatet kunde på grund av att det innehåller för lite information inte utvärderas.

2020-5000-BG93210-1	Väska, svart, Fat Pipe. Ska ha legat i ett trapphus på Almqvistgatan 17. Allmänhet kommer och ger väskan till patrullen som står vid Almqvistgatan 22 *Forums materialnr: 202001907701*
DNA	I ett undersökt område på det ena handtaget påvisades DNA. Analysen visar en blandning av DNA från minst fyra personer. Resultaten talar extremt starkt för att del av DNA:t kommer från Farid Hamad (*Grad +4*), om man bortser från möjligheten att det kommer från en nära släkting. I ett undersökt område vid dragkedjans ena ände har DNA tidigare påvisats. Huvuddelen av DNA:t är sedan tidigare registrerat i spårregistret. Någon förnyad analys har inte utförts. I ett undersökt område intill öppningen på avigsidan påvisades DNA. Analysen visar en blandning av DNA från minst fyra personer. Resultaten talar varken för eller emot att DNA:t kommer från Hamza Belahcen eller Saadeldin Massry (*Grad 0*). I ett undersökt område på det andra handtaget påvisades DNA. Analysen visar en blandning av DNA från minst fyra personer. Resultaten talar extremt starkt för att del av DNA:t kommer från Ahmed Hamad (*Grad +4*), om man bortser från möjligheten att det kommer från en nära släkting. Resultaten talar extremt starkt för att del av DNA:t kommer från Cheyenne Chatelain (*Grad +4*), om man bortser från möjligheten att det kommer från en nära släkting. Resultaten talar varken för eller emot att DNA:t kommer från Kent Valdemar Berntsson, Farid Hamad, Philip Gilliland eller Saadeldin Massry (*Grad 0*). I ett undersökt område på det andra handtaget påvisades DNA. Analysen visar en blandning av DNA från minst tre personer. Resultaten talar extremt starkt för att del av DNA:t kommer från

Polismyndigheten
Nationellt forensiskt centrum - NFC
581 94 Linköping • Tel 010-562 80 20 vxl • Fax 013-14 57 15
E-post registrator.nfc@polisen.se • www.nfc.polisen.se

SWEDAC ACKREDITERING
Ackred. nr 1521
Provning
ISO/IEC 17025

	Farid Hamad (*Grad +4*), om man bortser från möjligheten att det kommer från en nära släkting. I ett undersökt område vid dragkedjans andra ände påvisades DNA. Analysen visar en blandning av DNA från minst tre personer. Resultaten talar varken för eller emot att DNA:t kommer från Ahmed Hamad (*Grad 0*). Resultaten talar starkt för att DNA:t inte kommer från Cheyenne Chatelain eller den person vars DNA tidigare påvisats vid dragkedjans ena ände (*Grad -3*). Resultaten talar extremt starkt för att DNA:t inte kommer från Amed Akan, Ayub Mohamed Abukar, Philip Gilliland eller Saadeldin Massry (*Grad -4*).
2020-5000-BG93229-1	Pistol, CZ Scorpion samt magasin. Anträffas i skogsdungen även kallad fyndplatsen mellan baseball planen och lekplatsen *Forums materialnr: 202001907706*
DNA	I ett undersök område på vänster kolvplatta påvisades DNA. Analysen visar en blandning av DNA från minst tre personer. Resultaten talar extremt starkt för att del av DNA:t kommer från den person vars DNA påvisats på materialets magasinsbotten (*Grad +4*), om man bortser från möjligheten att det kommer från en nära släkting. Resultaten talar starkt för att DNA:t kommer från Anmar Firas Sabah (*Grad +3*), om man bortser från möjligheten att det kommer från en nära släkting. I ett undersökt område på höger kolvplatta påvisades DNA. Analysen visar en blandning av DNA från minst två personer. Huvuddelen av DNA:t uppnår inte kriterierna för jämförelse mot blandningar av DNA:t i ärendet men uppnår kriterierna för att registreras i spårregistret. Könskromosombestämningen för huvuddelen visar det normala för en man. Den mindre delen av DNA:t kunde på grund av att den innehåller för lite information inte utvärderas. I ett undersökt område, slutstyckespärren, påvisades DNA. Analysen visar en blandning av DNA från minst tre personer. Resultaten talar extremt starkt för att del av DNA:t kommer från Cheyenne Chatelain (*Grad +4*), om man bortser från möjligheten att det kommer från en nära släkting. Resultaten talar varken för eller emot att DNA:t kommer från Farid Hamad eller från den person vars DNA påvisats på magasinsbotten (se nedan) (*Grad 0*). Resultaten talar starkt för att DNA:t inte kommer från Kent Valdemar Berntsson, Saadeldin Massry eller den person vars DNA påvisats på väskan 2020-5000-BG93210-1 (dragkedjans ena ände) (*Grad -3).* Resultaten talar extremt starkt för att DNA:t inte kommer från Amed Akan (*Grad -4*).

Polisen

Elektroniskt underskriven av Staffan Jansson 2022-02-18 15:59

Nationellt forensiskt centrum - NFC 10(15)
Sakkunnigutlåtande
(Delredovisning)

Datum	Vårt diarienummer
2022-02-18	2021026096
Ert datum	Er beteckning
2021-12-15	5000-K919695-20

	I ett undersökt område, magasinspärr, påvisades DNA. Resultaten talar extremt starkt för att huvuddelen av DNA:t kommer från Cheyenne Chatelain (*Grad +4*), om man bortser från möjligheten att det kommer från en nära släkting. Någon förnyad analys har inte utförts då det finns en begränsad mängd extrakt. I ett undersökt område, magasinsbotten, har DNA tidigare påvisats. Huvuddelen av DNA:t är sedan tidigare registrerat i spårregistret. Någon förnyad analys har inte utförts då det finns en begränsad mängd extrakt.
Spår- och DNA-register	DNA-profilen (register-ID: S44242-20) har lagts in i spårregistret och söks mot spår- och DNA-registren. Eventuella sökträffar redovisas separat.

Handläggning

Undersökning	Handläggare
DNA	forensikern Staffan Jansson (ansvarig handläggare) forensikern Daniel Wiberg

Frågor riktas i första hand till forensikern Staffan Jansson (ärendeansvarig), direkttelefon 010-562 81 44. Eventuell kallelse till rättegång ställs till den ansvarige handläggaren för berörd undersökningstyp.

Staffan Jansson
Forensiker

Polismyndigheten
Nationellt forensiskt centrum - NFC
581 94 Linköping • Tel 010-562 80 20 vxl • Fax 013-14 57 15
E-post registrator.nfc@polisen.se • www.nfc.polisen.se

SWEDAC ACKREDITERING
Ackred. nr 1521
Provning
ISO/IEC 17025

Polisen

Elektroniskt underskriven av Staffan Jansson 2022-02-18 15:59

Nationellt forensiskt centrum - NFC 11(15)
Sakkunnigutlåtande
(Delredovisning)

Datum	Vårt diarienummer
2022-02-18	2021026096
Ert datum	Er beteckning
2021-12-15	5000-K919695-20

Utlåtandeskala

Skalan är utarbetad för NFC:s resultatvärdering. Vid resultatvärdering bedöms storleken hos *resultatvärdet*, det vill säga hur mycket resultaten av undersökningen talar för eller emot huvudhypotesen. Storleksordningen hos resultatvärdet avgör skalsteget. Nedan visas skalstegen med tillhörande intervall av resultatvärden (V). Om en av hypoteserna kan uteslutas används inte skalstegen och slutsatsen blir då ett fastställande av faktum. Se även www.nfc.polisen.se.

Skalsteg	Verbalt uttryck	Förklaring	Resultatvärde (V)
Grad +4	Resultaten talar extremt starkt för att ...	Det bedöms vara minst 1 000 000 gånger mer sannolikt att få dessa resultat om huvudhypotesen är sann än om den alternativa hypotesen är sann.	$1\,000\,000 \leq V$
Grad +3	Resultaten talar starkt för att ...	Det bedöms vara minst 6000 gånger mer sannolikt att få dessa resultat om huvudhypotesen är sann än om den alternativa hypotesen är sann.	$6\,000 \leq V < 1\,000\,000$
Grad +2	Resultaten talar för att ...	Det bedöms vara minst 100 gånger mer sannolikt att få dessa resultat om huvudhypotesen är sann än om den alternativa hypotesen är sann.	$100 \leq V < 6\,000$
Grad +1	Resultaten talar i någon mån för att ...	Det bedöms vara minst 6 gånger mer sannolikt att få dessa resultat om huvudhypotesen är sann än om den alternativa hypotesen är sann.	$6 \leq V < 100$
Grad 0	Resultaten talar varken för eller emot att ...	Det bedöms vara ungefär lika sannolikt att få de erhållna resultaten om huvudhypotesen är sann som om den alternativa hypotesen är sann.	$\frac{1}{6} < V < 6$
Grad -1	Resultaten talar i någon mån för att ... inte ...	Det bedöms vara minst 6 gånger mer sannolikt att få dessa resultat om den alternativa hypotesen är sann än om huvudhypotesen är sann.	$\frac{1}{100} < V \leq \frac{1}{6}$
Grad -2	Resultaten talar för att ... inte ...	Det bedöms vara minst 100 gånger mer sannolikt att få dessa resultat om den alternativa hypotesen är sann än om huvudhypotesen är sann.	$\frac{1}{6\,000} < V \leq \frac{1}{100}$
Grad -3	Resultaten talar starkt för att ... inte ...	Det bedöms vara minst 6000 gånger mer sannolikt att få dessa resultat om den alternativa hypotesen är sann än om huvudhypotesen är sann.	$\frac{1}{1\,000\,000} < V \leq \frac{1}{6\,000}$
Grad -4	Resultaten talar extremt starkt för att ... inte ...	Det bedöms vara minst 1 000 000 gånger mer sannolikt att få dessa resultat om den alternativa hypotesen är sann än om huvudhypotesen är sann.	$V \leq \frac{1}{1\,000\,000}$

Polismyndigheten
Nationellt forensiskt centrum - NFC
581 94 Linköping • Tel 010-562 80 20 vxl • Fax 013-14 57 15
E-post registrator.nfc@polisen.se • www.nfc.polisen.se

SWEDAC ACKREDITERING
Ackred. nr 1521
Provning
ISO/IEC 17025

Polisen

Elektroniskt underskriven av Staffan Jansson 2022-02-18 15:59

Nationellt forensiskt centrum - NFC 12(15)
Sakkunnigutlåtande
(Delredovisning)

Datum	Vårt diarienummer
2022-02-18	2021026096
Ert datum	Er beteckning
2021-12-15	5000-K919695-20

Bilaga till sakkunnigutlåtanden med undersökningar av biologiska spår och DNA

I tabellen återges exempel med förklaring på vanliga standardfraser som används av Nationellt forensiskt centrum (NFC) vid redovisning av genomförda undersökningar av biologiska spår och DNA.

Vid behov av att diskutera genomförda undersökningar och erhållna resultat kontakta ansvarig handläggare i ärendet.

Använd fras	Förklaring
… reagerade så som för blod …	Vid ett test har spåret reagerat positivt så som för blod.
… blod påvisades …	Spåret är blodliknande, har reagerat så som för blod med ett test och med resultat av dna-analys.
… spermier påvisades …	Spermier har påvisats vid mikroskopisk granskning av ett delprov av spåret men manligt dna har inte påvisats.
… sperma påvisades …	Spermier har påvisats vid mikroskopisk granskning av ett delprov av spåret och manligt dna har påvisats.
… dna påvisades …	Dna har påvisats men bakomliggande spårtyp kan inte fastställas (exv. utgörs inte av blod eller sperma). Används exempelvis när områden och inte regelrätta besudlingar spårsäkrats för analys, så som för ”*brukarDNA*” eller ”*touchDNA*”.
… kunde blod/sperma inte påvisas …	Spårtypen ifråga har inte kunnat påvisas på det undersökta materialet.
Något detekterbart dna kunde inte påvisas	Vid kvantifiering (mängdbestämning) av provet kunde dna inte påvisas (<0,001 ng/µL).
Dna i tillräcklig mängd kunde inte påvisas	Vid kvantifiering (mängdbestämning) påvisades dna i provet, men fortsatt analys har inte utförts på grund av att mängden dna (0,001-0,0099 ng/µL) är låg för en standardanalys.
Dna påvisades. Resultatet kunde på grund av komplexitet (+ ev. förtydligande ord) inte utvärderas	Standardanalys utförd. Resultatet kan utgöras av en komplicerad blandbild med flera personer, vara ett svagt resultat med avsaknad av information, eller en kombination av de två. Nedbrytningsgrad på dna eller närvaro av föroreningar s.k. analyshämmare kan inverka på resultatet.
Den mindre delen av dna:t kunde inte utvärderas	Används när resultatet utgörs av en blandbild med olika proportioner på de bidragande inslagen och den mindre delen inte kan utvärderas och användas på grund av komplexitet.

Polismyndigheten
Nationellt forensiskt centrum - NFC
581 94 Linköping • Tel 010-562 80 20 vxl • Fax 013-14 57 15
E-post registrator.nfc@polisen.se • www.nfc.polisen.se

SWEDAC ACKREDITERING
Ackred. nr 1521
Provning
ISO/IEC 17025

Polisen

Elektroniskt underskriven av Staffan Jansson 2022-02-18 15:59

Nationellt forensiskt centrum - NFC 13(15)
Sakkunnigutlåtande
(Delredovisning)

Datum	Vårt diarienummer
2022-02-18	2021026096
Ert datum	Er beteckning
2021-12-15	5000-K919695-20

En undersökning inleds med att **eftersöka och säkra biologiska spår** och om möjligt fastställa spårtyp. Spår som eftersöks är exempelvis besudlingar av blod, sperma eller sekret (saliv eller vaginalsekret) men också spår av t.ex. celler/cellrester som inte utgör direkta besudlingar. Spår kan sökas med blotta ögat eller med stöd av ljuskällor och instrument men också på kemisk väg. Biokemiska tester och mikroskopisk granskning används för att bedöma spårtyp. En stor mängd spår säkras trots avsaknad av regelrätta besudlingar. När det gäller spår som inte kan synliggöras går det inte att i förväg avgöra var det sitter eller om det överhuvudtaget förekommer något spår eller dna på den aktuella ytan. Många av dessa spårsäkringar innehåller mycket lite eller inget dna och möjligheten att få användbara resultat kan därför vara låga. När dna i dessa fall påvisas kan bakomliggande spårtyp inte klargöras.

En bedömning av ett spår, ibland i kombination med resultat från dna-analys, leder till följande slutsatser: *"... blod/sperma påvisades*" eller "*... kunde blod/sperma inte påvisas.*" När spårtyp inte kan fastställas används "*… påvisades dna …*". Slutsatsen "*kunde inte påvisas*" utesluter inte att det kan finnas spår/dna på ett material. Tidsförlopp, mängden spår och deras synlighet, underlagets beskaffenhet och graden av föroreningar (t.ex. smuts) är faktorer som påverkar resultatet. På material där många besudlingar/spår iakttas görs ofta ett urval till fortsatt undersökning. Urvalet baseras på erfarenhet samt på den information som uppdragsgivaren lämnat i ärendet.

Efter spårsäkringen utförs **extraktion**, då dna utvinns ur spåret. Vald metod beror på spårets egenskaper och på det bakgrundsmaterial där det sitter. Nästa steg, **kvantifieringen**, undersöker mängden dna i provet. Innehåller provet inget eller för lite dna för en standardanalys avslutas analysen (gränsen/gränsvärdet är satt till 0,01 ng/µL). Om ett undersökt spår inte uppvisar något dna eller att mängden dna är låg för en standardanalys används fraser motsvarande: "*Något detekterbart dna kunde inte påvisas*" eller *"Dna i tillräcklig mängd kunde inte påvisas"*. Innehåller provet mycket dna så kan det behöva spädas före fortsatt analys. Nästa steg är **kopiering** med s.k. PCR-teknik där utvalda områden i dna:t kopieras och dna-profilen tas fram. Tekniken möjliggör undersökning av små mängder dna.

Dna finns i de flesta av våra celler. Det dna som analyseras är likadant i hela kroppen och ändrar sig inte över tiden. Sperma eller blod som påträffats på en brottsplats kan därför jämföras med dna-resultatet för ett salivprov från en person tillvarataget långt senare. Vid dna-analysen undersöks en ytterst liten del av arvsmassan men tillräckligt för att kunna avge starka slutsatser. De områden i arvsmassan som undersöks kallas STR-markörer. De uppvisar variation mellan olika individer. Analysresultatet för de 15 STR-markörerna åskådliggörs som en sifferserie kallad dna-profil. Markörerna som analyseras innehåller ingen information om en individs egenskaper, men ytterligare en markör analyseras som visar på biologiskt kön.

Polismyndigheten
Nationellt forensiskt centrum - NFC
581 94 Linköping • Tel 010-562 80 20 vxl • Fax 013-14 57 15
E-post registrator.nfc@polisen.se • www.nfc.polisen.se

SWEDAC ACKREDITERING
Ackred. nr 1521
Provning
ISO/IEC 17025

De erhållna dna-profilerna jämförs vanligtvis mot personer aktuella i utredningen eller registreras i spårregistret. **Följande hypoteser används** vid värderingen av dna-resultaten vid jämförelse mot person;

Huvudhypotes: Spåret/dna:t kommer från den aktuella personen.

Alternativ hypotes: Spåret/dna:t kommer från någon annan person (som inte är nära släkt med den aktuella personen).

Om huvudhypotesen är sann är det förväntat att resultaten ska överensstämma. Sannolikheten för att erhålla ett överensstämmande resultat om den alternativa hypotesen (dna:t kommer från en annan person) är sann, varierar beroende på resultatet. Det är beräkningen av hur sannolikt det är att erhålla resultatet om dna:t kommer från en annan person som styr vilken slutsatsgrad som slutligen redovisas. Dna-resultatet i en undersökt STR-markör kan vara vanligt förekommande, men genom att analysera flera områden ger det sammantagna resultatet en mycket liten risk för slumpmässig överensstämmelse. Vid överensstämmelse utförs en **frekvensberäkning** som visar hur (o)vanligt dna-resultatet är i svensk majoritetsbefolkning [1]. Beräkningen avser två obesläktade personer. Överensstämmelse mellan ett fullständigt dna-resultat från en person (NN) och ett fullständigt dna-resultat från ett spår med dna från en person ger alltid slutsatsen ”Grad +4”: *Resultaten talar extremt starkt för att dna:t kommer från NN (Grad +4), om man bortser från möjligheten att det kommer från en nära släkting* [2]. Mängden och kvaliteten på dna:t samt provets beskaffenhet kan medföra att en ofullständig dna-profil erhålls, vilket kan leda till lägre slutsatsgrader.

Ett spår kan innehålla dna från två eller flera personer, **en blandbild**. Detta kan medföra fler möjligheter att förklara resultatet och därmed ökar andelen personer som har en dna-profil som av en slump skulle kunna överensstämma med analysresultatet. Vid utvärdering av ett blandbildsresultat tas hänsyn till bland annat resultatets kvalitet, hur många personer som kan ha bidragit till resultatet, mängden dna i provet, ingående varianter i STR-markörerna (s.k. alleler) och i vilken proportion de förekommer. När det finns proportionsskillnader i form av en huvuddel och en mindre del i blandningen så kan i vissa fall inte den mindre delen användas. I dessa fall används fraser motsvarande: ”*Den mindre delen av dna:t kunde inte användas/utvärderas*”. Vissa blandbilder kan inte användas för att det erhållna resultatet är allt för komplext att utvärdera. I dessa fall redovisas resultatet med fraser motsvarande: ”*Dna påvisades. Resultatet kunde på grund av komplexitet inte utvärderas*”.

Även om sannolikheten är mycket liten, så är den större **för närbesläktade personer** att visa överensstämmande dna-profiler, än för obesläktade personer [3]. Sannolikheten för överensstämmelse är störst mellan helsyskon av samma kön och som mest i storleksordningen 1 på 200 000 (men ofta lägre) vid fullständiga dna-profiler. I NFC:s ärendeverksamhet har enbart enäggstvillingar visats ha överensstämmande dna-profiler. Sannolikheten för slumpmässig överensstämmelse är betydligt lägre för övriga, mer avlägsna släktskapsrelationer. Sannolikheten ökar dock om resultatet utgörs av en ofullständig dna-profil eller av en blandbild. Råder oklarheter i utredningen kan personprov från relevanta släktingar inhämtas, om inte dna-profilerna redan finns tillgängliga via dna-registret. Om en direkt jämförelse inte är möjlig kan på begäran sannolikheten för slumpmässig överensstämmelse mellan släktingar beräknas.

[1] Swedish population data and concordance for the kits PowerPlex ESX 16 System, PowerPlex ESI 16 System, AmpFlSTR NGM™, AmpFlSTR SGM Plus™ and Investigator ESSplex. L. Albinsson, et al. Forensic Science International: Genetics 2011; 5: e89-92.
[2] För mer detaljerad information om NFC:s utlåtandeskala se http://www.nfc.polisen.se/Utlatandeskala.
[3] Det finns ett separat Faktablad kring DNA-resultat och nära släktskap.

Om avvikelser iakttas vid jämförelse mellan två dna-resultat erhålls i de flesta fall slutsatsen ”*Grad -4*”: *Resultaten talar extremt starkt för att dna:t inte kommer från NN (Grad -4)*. Generellt sett är det ovanligt med slutsatserna ”Grad -1” till ”Grad -3” för dna-resultat.

Risken för kontaminering behöver minimeras. Effekterna av kontaminering ökar med att en allt mindre mängd spår/dna hanteras. För att minimera riskerna att kontaminera med sitt eget dna eller från andra hanterade spår behöver som minimum munskydd och engångshandskar användas av alla som hanterar eller kommer i kontakt med spår och föremål för dna-undersökning. Engångshandskar behöver bytas ofta och utrustning rengöras (kameror, linjaler osv.). Detta gäller för såväl arbete på brottsplats som vid laboratorium fram till avslutad hantering av ett undersökningsmaterial. Vilka personer som hanterat material och spår bör finnas dokumenterat. I syfte att påvisa kontaminationer och kunna avfärda dem som sådana och inte vilseleda förundersökningen finns en lagstadgad elimineringsdatabas (EDB), med dna-profiler främst från personer som regelbundet hanterar undersökningsmaterial, t.ex. kriminaltekniker och personal vid NFC. I vissa fall behövs salivprov från andra personer som inte förekommer i EDB för att kunna utesluta dem mot erhållna resultat. Korrekt använd skyddsutrustning är central eftersom en kontamination kan förstöra ett dna-spår (det räcker inte med att ha tillgång till dna-profilen från den kontaminerande personen).

Polisen

Elektroniskt underskriven av Anders Nilsson 2021-04-12 16:28

Nationellt forensiskt centrum - NFC 1(4)

Redovisning
(Delredovisning 4)

Datum	Vårt diarienummer
2021-04-12	2020019077
Ert datum	Er beteckning
2020-08-03	5000-K919695-20

Polismyndigheten
LPO Västerås PO Västmanland
Marina Jakobsson
Box 9
721 03 VÄSTERÅS

Uppdragsgivare

Polismyndigheten

Allmän information

Vid återgivande av denna redovisning ska detta i normalfallet göras i sin helhet. Om utdrag ur redovisningen återges i annat dokument ska detta följas av en tydlig hänvisning till ursprungsdokumentet.

Standardförfarande och metoder som har använts anges med dokumentbeteckning.
Standardförfarande och metoder som ingår i laboratoriets ackreditering enligt ISO/IEC 17025 är markerade med asterisk (*).
För förklaring av dokumentbeteckningar hänvisas till laboratoriets hemsida på IntraPolis eller Internet. Önskas mer information kontakta ärendeansvarig.

Resultaten gäller för undersökningsmaterialet såsom det inkom till NFC.

Polismyndigheten
Nationellt forensiskt centrum - NFC
581 94 Linköping • Tel 010-562 80 20 vxl • Fax 013-14 57 15
E-post registrator.nfc@polisen.se • www.nfc.polisen.se

SWEDAC ACKREDITERING
Ackred. nr 1521
Provning
ISO/IEC 17025

Polisen

Elektroniskt underskriven av Anders Nilsson 2021-04-12 16:28

Nationellt forensiskt centrum - NFC 2(4)
Redovisning
(Delredovisning 4)

Datum	Vårt diarienummer
2021-04-12	2020019077
Ert datum	Er beteckning
2020-08-03	5000-K919695-20

Material, metodik och materialhantering

Beteckning	Undersökningsmaterial
2020-5000-BG93176-1	**Automatkarbin, brunt skaft i trä** **Gränbyparken, I dungen mellan bacebollplanen och den stora lekparken.** Beslagsnr: 2020-5000-BG93176-1 Uppdragsgivarens beteckning: 5202/33116-20/G023 Forums materialnr: 202001907704 Materialhantering: Materialet återgår separat Metodik: 804*
2020-5000-BG93176-2	**Magasin, (satt i G023)** **Gränbyparken, I dungen mellan bacebollplanen och den stora lekparken.** Beslagsnr: 2020-5000-BG93176-2 Uppdragsgivarens beteckning: 5202/33116-20/G024 Forums materialnr: 202001907705 Materialhantering: Materialet återgår separat Metodik: -
2020-5000-BG93186-1	**Ammunition, .9** **Överlämnades av allmänhet till polis vid avspärrningen.** Beslagsnr: 2020-5000-BG93186-1 Uppdragsgivarens beteckning: 5202/33116-20/G026 Forums materialnr: 202001907707 Materialhantering: Materialet återgår separat Metodik: -
2020-5000-BG93229-1	**Pistol, CZ Scorpion samt magasin** **Anträffas i skogsdungen även kallad fyndplatsen mellan baseball planen och lekplatsen** Beslagsnr: 2020-5000-BG93229-1 Uppdragsgivarens beteckning: 5202/33116-20/G025 Forums materialnr: 202001907706 Materialhantering: Materialet återgår separat Metodik: 804*

Polismyndigheten
Nationellt forensiskt centrum - NFC
581 94 Linköping • Tel 010-562 80 20 vxl • Fax 013-14 57 15
E-post registrator.nfc@polisen.se • www.nfc.polisen.se

SWEDAC ACKREDITERING
Ackred. nr 1521
Provning
ISO/IEC 17025

Polisen

Elektroniskt underskriven av Anders Nilsson 2021-04-12 16:28

Nationellt forensiskt centrum - NFC
Redovisning
(Delredovisning 4)

Datum	Vårt diarienummer
2021-04-12	2020019077
Ert datum	Er beteckning
2020-08-03	5000-K919695-20

Ändamål

Ändamålet med undersökningen av materialen 2020-5000-BG93176-(1—2), 2020-5000-BG93186-1 och 2020-5000-BG93229-1 är att, om möjligt, utröna

- deras märke, modell, kaliber och tillverkningsnummer

- om de fungerar

- om de omfattas av vapenlagens bestämmelser om tillståndsplikt

Registreringen av vapnen enligt anvisningarna i FAP 446-1 redovisas så snart de utförts.

Undersökningsrelaterad information

FAP 446-1 är föreskrifter utfärdade av rikspolisstyrelsen om central registrering av vapen, patroner, kulor och patronhylsor som påträffats i samband med brott eller brottsutredning i Sverige.

Registerspårning av eventuella tillverkningsnummer på vapen utförs ej vid aktuell undersökning.

Resultat

Vapnet 2020-5000-BG93176-1 är en automatkarbin av märket Zastava, modell M70AB2 i kaliber 7,62x39 mm med tillverkningsnummer 662874. Vapnet är av typen som ofta benämns ”Kalashnikov”. Vapnet provsköts med magasinet BG93176-2 och med för vapnet avsedda patroner, varvid både hel- och halvautomatisk funktion fungerade utan anmärkning. Vapnet omfattas av vapenlagens bestämmelser om tillståndsplikt (1 kap. 2§ och 2 kap. 1§ vapenlagen).

Materialet 2020-5000-BG93176-2 utgörs av ett omärkt magasin. Magasinet är av typen som passar i automatkarbiner av typen ”Kalashnikov” och har en kapacitet på 30 patroner i kaliber 7,62x39 mm. Magasinets konstruktion och utseende överensstämmer med magasin till automatkarbiner av modell M70AB2. Separata magasin till skjutvapen omfattas inte av vapenlagens bestämmelser och är därmed inte tillståndspliktiga. Magasinet utgör dock en del av det kompletta vapnet. När skjutvapen och passande magasin anträffas i ett och samma sammanhang bör därför magasinet ur vapenlagshänseende ses som en del av det tillståndspliktiga vapnet.

Materialet 2020-5000-BG93186-1 utgörs av en patron i kaliber 9 mm Parabellum (9x19 mm, 9 mm Luger) av svensk militär tillverkning med bottenmärkningen ”7 070 6”. Patronen passar varken i vapnet BG93176-1 eller vapnet BG93229-1. Patronen utgörs av sådan ammunition som omfattas av vapenlagens bestämmelser om tillståndsplikt (1 kap. 5§ och 2 kap. 1§ samt 8§ vapenlagen).

Polismyndigheten
Nationellt forensiskt centrum - NFC
581 94 Linköping • Tel 010-562 80 20 vxl • Fax 013-14 57 15
E-post registrator.nfc@polisen.se • www.nfc.polisen.se

SWEDAC ACKREDITERING
Ackred. nr 1521
Provning
ISO/IEC 17025

Polisen

Elektroniskt underskriven av Anders Nilsson 2021-04-12 16:28

Nationellt forensiskt centrum - NFC 4(4)
Redovisning
(Delredovisning 4)

Datum	Vårt diarienummer
2021-04-12	2020019077
Ert datum	Er beteckning
2020-08-03	5000-K919695-20

Vapnet 2020-5000-BG93229-1 är en kulsprutepistol av märket Česká zbrojovka (CZ), modell VZ 61 i kaliber 7,65 mm Browning (.32 Auto/ACP). Vapnets magasinskapacitet är 20 patroner. Vapnet är tillsynes sammansatt av delar från olika vapen och källor. Vapnets mantel och stomme har två olika tillverkningsnummer, P 7211 respektive P 8143.

Den omärkta pipan är längre än original pipor på VZ 61 och är tillsynes avsedd för kulor i kaliber 7,65 mm. Sprinten som fäster pipan i manteln visar tecken på att vara hanterad/återinsatt. Slutstycket är märkt med ”4 mm RANDZ CURTE MADE IN USA” och avviker utseendemässigt från en original del. Märkningen ”4 mm RANDZ CURTE” kan visa på att slutstycket inledningsvis varit avsett för patroner i kaliber 4 mm Flobert.

Vapnet provsköts dock med för vapnet passande skarpa patroner i kaliber 7,65 mm Browning, varvid både hel- och halvautomatisk eldgivning fungerade utan anmärkning. Vapnet omfattas av vapenlagens bestämmelser om tillståndsplikt (1 kap. 2§ och 2 kap. 1§ vapenlagen).

Handläggning

Undersökning	Handläggare
Vapen och ammunition – standardundersökning	forensikern Anders Nilsson (ansvarig handläggare) forensikern Thomas Appelkvist

Frågor riktas i första hand till forensiska generalisten Ann Jangblad (ärendeansvarig), direkttelefon 010-562 81 42. Eventuell kallelse till rättegång ställs till den ansvarige handläggaren för berörd undersökningstyp.

Anders Nilsson
Forensiker

Polismyndigheten
Nationellt forensiskt centrum - NFC
581 94 Linköping • Tel 010-562 80 20 vxl • Fax 013-14 57 15
E-post registrator.nfc@polisen.se • www.nfc.polisen.se

SWEDAC ACKREDITERING
Ackred. nr 1521
Provning
ISO/IEC 17025

Polisen

Elektroniskt underskriven av Thomas Appelkvist 2021-04-14 15:02

Nationellt forensiskt centrum - NFC 1(1)

Meddelande
(Förhandsbesked vapen)

Datum	Vårt diarienummer
2021-04-14	2020019077
Ert datum	Er beteckning
2020-08-03	5000-K919695-20

Polismyndigheten
LPO Västerås PO Västmanland
Marina Jakobsson
Box 9
721 03 VÄSTERÅS

Förhandsinformation från vapenrelaterad undersökning

Vid inledande undersökning har iakttagits ett sannolikt samband mellan nedanstående material/utredningar:

Beslags- material- nummer	***Ärende***	***NFC diarienummer***
2020-5000-BG93229-1	5000-K919695-20	2020019077 (vapen G025)
2020-5000-BG93216-1	5000-K919695-20	2020019077 (8 hylsor)

och

2020-5000-BG93176-1	5000-K919695-20	2020019077 (vapen G023)
2020-5000-BG93216-2	5000-K919695-20	2020019077 (20 hylsor)

Observera!

Ovanstående information är preliminär och kan komma att ändras. Den är därför endast användbar i utrednings- och spaningsyfte och inte avsedd att användas i domstol. Fullständigt resultat från undersökningen kommer att redovisas så snart den slutförts.

Ärendet har handlagts av forensikern Thomas Appelkvist. Eventuella frågor kan ställas till forensikern Thomas Appelkvist på direkttelefon 010-562 8222.

Polismyndigheten
Nationellt forensiskt centrum
581 94 Linköping • Tel 010-562 80 20 vxl • Fax 013-14 57 15
E-post registrator.nfc@polisen.se • www.nfc.polisen.se

Polisen

Elektroniskt underskriven av Karolina Bäck 2021-06-17 14:38

Nationellt forensiskt centrum - NFC 1(8)
Sakkunnigutlåtande
(Slutredovisning)

Datum	Vårt diarienummer
2021-06-17	2020019077
Ert datum	Er beteckning
2020-08-03	5000-K919695-20

Polismyndigheten
LPO Västerås PO Västmanland
Marina Jakobsson
Box 9
721 03 VÄSTERÅS

Uppdragsgivare
Polismyndigheten

Allmän information om NFC:s sakkunnigutlåtanden

Återgivande av sakkunnigutlåtande
Vid återgivande av denna redovisning ska detta i normalfallet göras i sin helhet. Om utdrag ur redovisningen återges i annat dokument ska detta följas av en tydlig hänvisning till ursprungsdokumentet.

Standardförfarande och metoder
Standardförfarande och metoder som har använts anges med dokumentbeteckning. Standardförfarande och metoder som ingår i laboratoriets ackreditering enligt ISO/IEC 17025 är markerade med asterisk (*). För förklaring av dokumentbeteckningar hänvisas till laboratoriets hemsida på IntraPolis eller Internet, www.nfc.polisen.se/tjanster. Önskas mer information kontakta ärendeansvarig.

Utlåtandeskala
För information om utlåtandeskalan, se sista sidan.

Polismyndigheten
Nationellt forensiskt centrum - NFC
581 94 Linköping • Tel 010-562 80 20 vxl • Fax 013-14 57 15
E-post registrator.nfc@polisen.se • www.nfc.polisen.se

SWEDAC ACKREDITERING
Ackred. nr 1521
Provning
ISO/IEC 17025

Polisen

Elektroniskt underskriven av Karolina Bäck 2021-06-17 14:38

Nationellt forensiskt centrum - NFC 2(8)
Sakkunnigutlåtande
(Slutredovisning)

Datum	Vårt diarienummer
2021-06-17	2020019077
Ert datum	Er beteckning
2020-08-03	5000-K919695-20

Material, metodik och materialhantering

Beteckning	Undersökningsmaterial
2020-5000-BG93176-1	**6 kulor och 6 patronhylsor från provskjutning av vapnet 2020-5000-BG93176-1** Beslagsnr: Från 2020-5000-BG93176-1 Uppdragsgivarens beteckning: Från 5202/33116-20/G023 Forums materialnr: 202001907723 Materialhantering: Materialet förvaras vid NFC Linköping i ett år, varefter det kastas Metodik: 799*, 803*
2020-5000-BG93216-1	**9 Hylsor** **Tomhylsor funna på asfalt och gräsmatta utanför Almqvistgatan 12** Beslagsnr: 2020-5000-BG93216-1 Uppdragsgivarens beteckning: 5202/33116-20/G008 Forums materialnr: 202001907702 Materialhantering: Materialet återgår Metodik: 803*
2020-5000-BG93216-2	**18 Hylsor** **Tomhylsor funna på asfalt och gräsmatta utanför Almqvistgatan 12** Beslagsnr: 2020-5000-BG93216-2 Uppdragsgivarens beteckning: 5202/33116-20/G009 Forums materialnr: 202001907703 Materialhantering: Materialet återgår Metodik: 803*
2020-5000-BG93229-1	**6 kulor och 6 patronhylsor från provskjutning av vapnet 2020-5000-BG93229-1** Beslagsnr: Från 2020-5000-BG93229-1 Uppdragsgivarens beteckning: Från 5202/33116-20/G025 Forums materialnr: 202001907722 Materialhantering: Materialet förvaras vid NFC Linköping i ett år, varefter det kastas Metodik: 799*, 803*

Polismyndigheten
Nationellt forensiskt centrum - NFC
581 94 Linköping • Tel 010-562 80 20 vxl • Fax 013-14 57 15
E-post registrator.nfc@polisen.se • www.nfc.polisen.se

SWEDAC ACKREDITERING
Ackred. nr 1521
Provning
ISO/IEC 17025

Polisen

Elektroniskt underskriven av Karolina Bäck 2021-06-17 14:38

Nationellt forensiskt centrum - NFC 3(8)
Sakkunnigutlåtande
(Slutredovisning)

Datum	Vårt diarienummer
2021-06-17	2020019077
Ert datum	Er beteckning
2020-08-03	5000-K919695-20

2020-5000-BG93680-1	**Kula/fragment** **Från gräsmatta vid markering 1** Beslagsnr: 2020-5000-BG93680-1 Uppdragsgivarens beteckning: 5202/33116-20/G001 Forums materialnr: 202001907708 Materialhantering: Materialet återgår Metodik: 799*
2020-5000-BG93680-2	**Kula/fragment** **Från gräsmatta vid markering 10** Beslagsnr: 2020-5000-BG93680-2 Uppdragsgivarens beteckning: 5202/33116-20/G002 Forums materialnr: 202001907709 Materialhantering: Materialet återgår Metodik: 799*
2020-5000-BG93680-3	**Kula** **Från gräsmatta, Albert Engströmsgatan 15** Beslagsnr: 2020-5000-BG93680-3 Uppdragsgivarens beteckning: 5202/33116-20/G003 Forums materialnr: 202001907710 Materialhantering: Materialet återgår Metodik: 799*
2020-5000-BG93680-4	**Kula, deformerad** **Från balkong lgh 1002 nb, Albert Engströmsgatan 11** Beslagsnr: 2020-5000-BG93680-4 Uppdragsgivarens beteckning: 5202/33116-20/G004 Forums materialnr: 202001907711 Materialhantering: Materialet återgår Metodik: 799*
2020-5000-BG93680-5	**Kula, deformerad** **Från balkong lgh 1202 3 vån, Albert Engströmsgatan 11** Beslagsnr: 2020-5000-BG93680-5 Uppdragsgivarens beteckning: 5202/33116-20/G005 Forums materialnr: 202001907712 Materialhantering: Materialet återgår Metodik: 799*

Polismyndigheten
Nationellt forensiskt centrum - NFC
581 94 Linköping • Tel 010-562 80 20 vxl • Fax 013-14 57 15
E-post registrator.nfc@polisen.se • www.nfc.polisen.se

SWEDAC ACKREDITERING
Ackred. nr 1521
Provning
ISO/IEC 17025

2020-5000-BG96216-1	**2 patronhylsor 7,62x39 (AK47 Kalashnikov)** **Gång-/cykelväg Gränbyparken i anslutning till Albert Engströmsgatan** Beslagsnr: 2020-5000-BG96216-1 Uppdragsgivarens beteckning: 5202/33116-20/G027 Forums materialnr: 202001907719 Materialhantering: Materialet återgår Metodik: 803*
2020-5000-BG100174-1	**Kula/fragment** **från väggar och golv i rum innanför beskjuten vägg** Beslagsnr: 2020-5000-BG100174-1 Uppdragsgivarens beteckning: 5202/33116-20/G029 Forums materialnr: 202001907718 Materialhantering: Materialet återgår Metodik: 799*

Ändamål

Ändamålet är att

- utröna om provskjutningsmaterialen från vapnen 2020-5000-BG93176-1 och 2020-5000-BG93229-1 kan sättas i samband med tidigare enligt FAP 446-1 registrerat material,
- identifiera materialen 2020-5000-BG93216-(1-2), 2020-5000-BG93680-(1-5), 2020-5000-BG96216-1, 2020-5000-BG100174-1 och registrera dem enligt anvisningarna i FAP 446-1 samt
- jämföra vapenspår mellan provskjutningsmaterialen och materialen 2020-5000-BG93216-(1-2), 2020-5000-BG93680-(1-5), 2020-5000-BG96216-1, 2020-5000-BG100174-1.

Övriga begärda undersökningar har redovisats i Delredovisning 1, daterad 2020-08-31, Delredovisning 2, daterad 2020-10-22, Delredovisning 3, daterad 2020-11-19 och Delredovisning 4, daterad 2021-04-14.

Undersökningsrelaterad information

FAP 446-1 är föreskrifter utfärdade av rikspolisstyrelsen om central registrering av vapen, patroner, kulor och patronhylsor som påträffats i samband med brott eller brottsutredning i Sverige.

Undersökning

Provskjutningsmaterial från 2020-5000-BG93176-1

Patronhylsorna samt de kulor från provskjutningen av vapnet 2020-5000-BG93176-1 som bedömdes lämpliga för ändamålet jämfördes med material registrerat enligt anvisningarna i FAP 446-1, däribland material 2020-5000-BG93216-2, 2020-5000-BG93680-(1-2), 2020-5000-BG96216-1, samt med material registrerat på motsvarande sätt i Norge och Danmark. Vid dessa jämförelser iakttogs:

- entydigt sammanbindande överensstämmelser beträffande förekommande spårdetaljer med patronhylsorna 2020-5000-BG93216-2, 2020-5000-BG96216-1,
- tämligen starkt sammanbindande överensstämmelser beträffande förekommande spårdetaljer med kulmaterialen 2020-5000-BG93680-(1-2).

För övrigt enligt FAP 446-1 registrerat material iakttogs inga överensstämmelser som visar några samband.

Provskjutningsmaterial från 2020-5000-BG93229-1
Patronhylsorna samt de kulor från provskjutningen av vapnet 2020-5000-BG93229-1 som bedömdes lämpliga för ändamålet jämfördes med material registrerat enligt anvisningarna i FAP 446-1, däribland material 2020-5000-BG93216-1, 2020-5000-BG93680-(3-5), samt med material registrerat på motsvarande sätt i Norge och Danmark. Vid dessa jämförelser iakttogs:

- entydigt sammanbindande överensstämmelser beträffande förekommande spårdetaljer med patronhylsorna 2020-5000-BG93216-1,
- varken sammanbindande överensstämmelser eller särskiljande olikheter beträffande förekommande spårdetaljer med kulmaterialen 2020-5000-BG93680-(3-5).

För övrigt enligt FAP 446-1 registrerat material iakttogs inga överensstämmelser som visar några samband.

Material 2020-5000-BG93216-1
Materialet 2020-5000-BG93216-1 utgörs av 9 patronhylsor i kaliber 7,65 mm Browning (.32 Auto/ACP). 7 patronhylsor är av märket Prvi Partizan med bottenmärkning ”PPU 32 AUTO” och 2 patronhylsor är av märket Sellier & Bellot med bottenmärkning ”S&B 7,65Br. 19”. Patronhylsorna jämfördes inbördes i mikroskop och bedöms vara avlossade i ett och samma vapen. För spårjämförelse och registrering enligt FAP 446-1, se rubrik ”Provskjutningsmaterial från 2020-5000-BG93229-1”.

Material 2020-5000-BG93216-2, 2020-5000-BG96216-1
Materialen 2020-5000-BG93216-2 och 2020-5000-BG96216-1 utgörs av totalt 20 patronhylsor i kaliber 7,62x39 mm av märket Igman med bottenmärkning ”ИК 1970”. Patronhylsorna jämfördes inbördes i mikroskop och bedöms vara avlossade i ett och samma vapen. För spårjämförelse och registrering enligt FAP 446-1, se rubrik ”Provskjutningsmaterial från 2020-5000-BG93176-1”.

Material 2020-5000-BG93680-(1-2)
Materialen 2020-5000-BG93680-(1-2) utgörs av 2 mantelfragment med en restvikt på cirka 1,2 gram respektive 2,0 gram. I mantelytan finns spår efter passage genom ett konventionellt räfflat piplopp med högervridna bommar med en bombredd på cirka 1,8-1,9 mm. Mantelfragmenten bedöms härröra från patroner i kaliber 7,62x39 mm.

Mantelfragmenten jämfördes inbördes i mikroskop och bedöms vara utskjutna ur ett och samma vapen. För spårjämförelse och registrering enligt FAP 446-1, se rubrik ”Provskjutningsmaterial från 2020-5000-BG93176-1”.

Material 2020-5000-BG93680-(3-5)
Materialen 2020-5000-BG93680-(3-5) utgörs av 3 deformerade kulor med en restvikt på cirka 4,6 gram, 4,1 gram respektive 4,1 gram. I mantelytan finns spår efter passage genom ett konventionellt räfflat piplopp med sex högervridna bommar med en bombredd på cirka 1,7-1,8 mm. Kulorna bedöms härröra från patroner i kaliber 7,65 mm Browning. Kulorna jämfördes inbördes i mikroskop och bedöms vara utskjutna ur ett och samma vapen. För spårjämförelse och registrering enligt FAP 446-1, se rubrik ”Provskjutningsmaterial från 2020-5000-BG93229-1”.

Material 2020-5000-BG100174-1
Materialet 2020-5000-BG100174-1 utgörs av 3 mantelfragment och tre blyfragment med en restvikt på totalt cirka 15,3 gram. I mantelytan finns spår efter passage genom ett konventionellt räfflat piplopp. Materialen saknar vapenrelaterade spår användbara för en individualiserande jämförelse. Inga ytterligare undersökningar har utförts.

Slutsats

Resultaten talar extremt starkt för att patronhylsorna 2020-5000-BG93216-2, 2020-5000-BG96216-1 är avlossade i vapnet 2020-5000-BG93176-1 (*Grad +4*).

Resultaten talar för att kulmaterialen 2020-5000-BG93680-(1-2) är utskjutna ur vapnet 2020-5000-BG93176-1 (*Grad +2*).

Resultaten talar extremt starkt för att patronhylsorna 2020-5000-BG93216-1 är avlossade i vapnet 2020-5000-BG93229-1 (*Grad +4*).

Resultaten talar varken för eller emot att kulmaterialen 2020-5000-BG93680-(3-5) är utskjutna ur vapnet 2020-5000-BG93229-1 (*Grad 0*).

Några övriga samband beträffande spårdetaljer har inte iakttagits.

Polisen

Elektroniskt underskriven av Karolina Bäck 2021-06-17 14:38

Nationellt forensiskt centrum - NFC 7(8)
Sakkunnigutlåtande
(Slutredovisning)

Datum	Vårt diarienummer
2021-06-17	2020019077
Ert datum	Er beteckning
2020-08-03	5000-K919695-20

Handläggning

Undersökning	Handläggare
Kulor och patronhylsor från skjutvapen – standardundersökning. Nationell registrering och jämförelseundersökning enligt FAP 446-1	forensikern Karolina Bäck (ansvarig handläggare) laboranten André Bodinger forensiska generalisten Annika Thomson forensikern Henrik Aronsson forensikern Thomas Appelkvist
Jämföra vapenspår. Ej för registrering enligt FAP 446-1.	forensikern Karolina Bäck (ansvarig handläggare) forensikern Thomas Appelkvist
Skjutvapen - nationell registrering och jämförelseundersökning enligt FAP 446-1	forensikern Karolina Bäck (ansvarig handläggare) teknikern Niclas Bladh forensikern Thomas Appelkvist

Frågor riktas i första hand till forensiska generalisten Ann Jangblad (ärendeansvarig), direkttelefon 010-562 81 42. Eventuell kallelse till rättegång ställs till den ansvarige handläggaren för berörd undersökningstyp.

Karolina Bäck
Forensiker

Polismyndigheten
Nationellt forensiskt centrum - NFC
581 94 Linköping • Tel 010-562 80 20 vxl • Fax 013-14 57 15
E-post registrator.nfc@polisen.se • www.nfc.polisen.se

SWEDAC ACKREDITERING
Ackred. nr 1521
Provning
ISO/IEC 17025

Polisen

Elektroniskt underskriven av Karolina Bäck 2021-06-17 14:38

Nationellt forensiskt centrum - NFC 8(8)
Sakkunnigutlåtande
(Slutredovisning)

Datum	Vårt diarienummer
2021-06-17	2020019077
Ert datum	Er beteckning
2020-08-03	5000-K919695-20

Utlåtandeskala

Skalan är utarbetad för NFC:s resultatvärdering. Vid resultatvärdering bedöms storleken hos *resultatvärdet*, det vill säga hur mycket resultaten av undersökningen talar för eller emot huvudhypotesen. Storleksordningen hos resultatvärdet avgör skalsteget. Nedan visas skalstegen med tillhörande intervall av resultatvärden (V). Om en av hypoteserna kan uteslutas används inte skalstegen och slutsatsen blir då ett fastställande av faktum. Se även www.nfc.polisen.se.

Skalsteg	Verbalt uttryck	Förklaring	Resultatvärde (V)
Grad +4	Resultaten talar extremt starkt för att ...	Det bedöms vara minst 1 000 000 gånger mer sannolikt att få dessa resultat om huvudhypotesen är sann än om den alternativa hypotesen är sann.	$1\,000\,000 \leq V$
Grad +3	Resultaten talar starkt för att ...	Det bedöms vara minst 6000 gånger mer sannolikt att få dessa resultat om huvudhypotesen är sann än om den alternativa hypotesen är sann.	$6\,000 \leq V < 1\,000\,000$
Grad +2	Resultaten talar för att ...	Det bedöms vara minst 100 gånger mer sannolikt att få dessa resultat om huvudhypotesen är sann än om den alternativa hypotesen är sann.	$100 \leq V < 6\,000$
Grad +1	Resultaten talar i någon mån för att ...	Det bedöms vara minst 6 gånger mer sannolikt att få dessa resultat om huvudhypotesen är sann än om den alternativa hypotesen är sann.	$6 \leq V < 100$
Grad 0	Resultaten talar varken för eller emot att ...	Det bedöms vara ungefär lika sannolikt att få de erhållna resultaten om huvudhypotesen är sann som om den alternativa hypotesen är sann.	$\frac{1}{6} < V < 6$
Grad -1	Resultaten talar i någon mån för att ... inte ...	Det bedöms vara minst 6 gånger mer sannolikt att få dessa resultat om den alternativa hypotesen är sann än om huvudhypotesen är sann.	$\frac{1}{100} < V \leq \frac{1}{6}$
Grad -2	Resultaten talar för att ... inte ...	Det bedöms vara minst 100 gånger mer sannolikt att få dessa resultat om den alternativa hypotesen är sann än om huvudhypotesen är sann.	$\frac{1}{6\,000} < V \leq \frac{1}{100}$
Grad -3	Resultaten talar starkt för att ... inte ...	Det bedöms vara minst 6000 gånger mer sannolikt att få dessa resultat om den alternativa hypotesen är sann än om huvudhypotesen är sann.	$\frac{1}{1\,000\,000} < V \leq \frac{1}{6\,000}$
Grad -4	Resultaten talar extremt starkt för att ... inte ...	Det bedöms vara minst 1 000 000 gånger mer sannolikt att få dessa resultat om den alternativa hypotesen är sann än om huvudhypotesen är sann.	$V \leq \frac{1}{1\,000\,000}$

Polismyndigheten
Nationellt forensiskt centrum - NFC
581 94 Linköping • Tel 010-562 80 20 vxl • Fax 013-14 57 15
E-post registrator.nfc@polisen.se • www.nfc.polisen.se

SWEDAC ACKREDITERING
Ackred. nr 1521
Provning
ISO/IEC 17025

Polisen

PM

Bild på BG93229-1, Scorpio CZ

Signerad av

Signerad datum

Enhet
Region Mitt, Grova brott 1 PO Uppsala

Diarienr
5000-K919695-20

Uppgiftslämnare	Datum	Tid
Krantz, Birgitta	2022-02-21	15:24

Beslag verkställt	Material för analys
Nej	Nej

Mottaget	Mottaget datum	Tid

Sätt på vilket uppgift lämnats

Upprättad av
Birgitta Krantz

Uppgiften avser
Bild på beslag BG93229-1, Scorpio CZ, där vapendelar som nämns i NFC träffrapport är utmarkerade.

Uppgift
Bild på beslag BG93229-1, Scorpio CZ, där vapendelar som benämns i träffrapport från NFC, "NFC Delredovisning (DNA) 2022-02-18" är utmarkerade.

Manöverhandtag.

Magasinspärr – Knappen trycks in för att lösgöra magasinet.



Slutstycksspärr- på bilden är den i intryckt läge och slutstycket är upphakat. Belägen på vapnets undersida.

Bild Scorpio, 2022-02-21 15:24 diarienr: 5000-K919695-20



Slutstycksspärr- på bilden är den i intryckt läge och slutstycket är upphakat.

Manöverhandtag.

Polisen

Elektroniskt underskriven av Karin Hedberg 2021-11-15 11:04

Nationellt forensiskt centrum - NFC 1(3)
Träffrapport dna

Datum	Vårt diarienummer
2021-11-15	2021328814
Ert datum	Er beteckning
2021-11-07	5000-K1336308-21

Mottagare av elektroniskt underskriven träffrapport:

Polismyndigheten - Region Mitt

Träffrapport från dna-registren

I denna träffrapport redovisas resultatet av nationella dna-registersökningar.

Vid mottagande av en träffrapport ska åtgärder vidtas. Se checklista på Intrapolis: https://intrapolis.polisen.se/bekampa-brott/brott/arende--och-brottssamordning2/

En träffrapport ska alltid kompletteras/samläsas med sakkunnigutlåtande/redovisning dna där undersökning och resultat för respektive spår redovisats.

För information om dna-register och träffrapporter, se faktablad på https://nfc.polisen.se/om-nfc/informationsmaterial/faktablad/

För information om metoderna som ingår i laboratoriets ackreditering enligt ISO/IEC 17025, se http://nfc.polisen.se/tjanster/standardforfaranden-och-metoder/

Vid återgivande av denna träffrapport ska detta i normalfallet göras i sin helhet. Om utdrag ur träffrapporten återges i annat dokument ska detta följas av en tydlig hänvisning till ursprungsdokumentet.

Frågor rörande dna-register och träffrapporter riktas i första hand till nfc.dnaregister@polisen.se, 010-562 80 20.

Karin Hedberg
Förste forensiker
010-562 81 37

Polismyndigheten
Nationellt forensiskt centrum - NFC
581 94 Linköping • Tel 010-562 80 20 vxl • Fax 013-14 57 15
E-post registrator.nfc@polisen.se • www.nfc.polisen.se

SWEDAC ACKREDITERING
Ackred. nr 1521
Provning
ISO/IEC 17025

Polisen

Elektroniskt underskriven av Karin Hedberg 2021-11-15 11:04

Nationellt forensiskt centrum - NFC 2(3)

Träffrapport dna

Datum	Vårt diarienummer
2021-11-15	2021328814
Ert datum	Er beteckning
2021-11-07	5000-K1336308-21

Dna sökprov:

Namn:	Cheyenne Keit Shauni Chatelain
Personnummer:	19911112-1787
Register-ID:	R023394-21
Personen provtagen i K-nr, myndighet:	5000-K1336308-21, Polismyndigheten

Dna träffprov:

Material:	5202/33116-20/G025. Pistol, CZ Scorpion samt magasin
Beteckning:	2020-5000-BG93229-1
Register-ID:	S44244-20
K-nr, myndighet:	5000-K919695-20, Polismyndigheten - Region Mitt
Brottskod:	0337 - Försök, förberedelse och stämpling till mord eller dråp, med
NFC:s dnr:	2020019077
Slutsats:	**Resultaten talar extremt starkt för** att DNA:t i träffprovet kommer från Cheyenne Keit Shauni Chatelain *(Grad +4)*, om man bortser från möjligheten att det kommer från en nära släkting.
NFC:s träff-ID:	2021001068PS

Polismyndigheten
Nationellt forensiskt centrum - NFC
581 94 Linköping • Tel 010-562 80 20 vxl • Fax 013-14 57 15
E-post registrator.nfc@polisen.se • www.nfc.polisen.se

SWEDAC ACKREDITERING
Ackred. nr 1521
Provning
ISO/IEC 17025

Polisen

Elektroniskt underskriven av Karin Hedberg 2021-11-15 11:04

Nationellt forensiskt centrum - NFC 3(3)
Träffrapport dna

Datum	Vårt diarienummer
2021-11-15	2021328814
Ert datum	Er beteckning
2021-11-07	5000-K1336308-21

Utlåtandeskala

Skalan är utarbetad för NFC:s resultatvärdering. Vid resultatvärdering bedöms storleken hos *resultatvärdet*, det vill säga hur mycket resultaten av undersökningen talar för eller emot huvudhypotesen. Storleksordningen hos resultatvärdet avgör skalsteget. Nedan visas skalstegen med tillhörande intervall av resultatvärden (V). Om en av hypoteserna kan uteslutas används inte skalstegen och slutsatsen blir då ett fastställande av faktum. Se även www.nfc.polisen.se.

Skalsteg	Verbalt uttryck	Förklaring	Resultatvärde (V)
Grad +4	Resultaten talar extremt starkt för att ...	Det bedöms vara minst 1 000 000 gånger mer sannolikt att få dessa resultat om huvudhypotesen är sann än om den alternativa hypotesen är sann.	$1\,000\,000 \leq V$
Grad +3	Resultaten talar starkt för att ...	Det bedöms vara minst 6000 gånger mer sannolikt att få dessa resultat om huvudhypotesen är sann än om den alternativa hypotesen är sann.	$6\,000 \leq V < 1\,000\,000$
Grad +2	Resultaten talar för att ...	Det bedöms vara minst 100 gånger mer sannolikt att få dessa resultat om huvudhypotesen är sann än om den alternativa hypotesen är sann.	$100 \leq V < 6\,000$
Grad +1	Resultaten talar i någon mån för att ...	Det bedöms vara minst 6 gånger mer sannolikt att få dessa resultat om huvudhypotesen är sann än om den alternativa hypotesen är sann.	$6 \leq V < 100$
Grad 0	Resultaten talar varken för eller emot att ...	Det bedöms vara ungefär lika sannolikt att få de erhållna resultaten om huvudhypotesen är sann som om den alternativa hypotesen är sann.	$\frac{1}{6} < V < 6$
Grad -1	Resultaten talar i någon mån för att ... inte ...	Det bedöms vara minst 6 gånger mer sannolikt att få dessa resultat om den alternativa hypotesen är sann än om huvudhypotesen är sann.	$\frac{1}{100} < V \leq \frac{1}{6}$
Grad -2	Resultaten talar för att ... inte ...	Det bedöms vara minst 100 gånger mer sannolikt att få dessa resultat om den alternativa hypotesen är sann än om huvudhypotesen är sann.	$\frac{1}{6\,000} < V \leq \frac{1}{100}$
Grad -3	Resultaten talar starkt för att ... inte ...	Det bedöms vara minst 6000 gånger mer sannolikt att få dessa resultat om den alternativa hypotesen är sann än om huvudhypotesen är sann.	$\frac{1}{1\,000\,000} < V \leq \frac{1}{6\,000}$
Grad -4	Resultaten talar extremt starkt för att ... inte ...	Det bedöms vara minst 1 000 000 gånger mer sannolikt att få dessa resultat om den alternativa hypotesen är sann än om huvudhypotesen är sann.	$V \leq \frac{1}{1\,000\,000}$

Polismyndigheten
Nationellt forensiskt centrum - NFC
581 94 Linköping • Tel 010-562 80 20 vxl • Fax 013-14 57 15
E-post registrator.nfc@polisen.se • www.nfc.polisen.se

SWEDAC ACKREDITERING
Ackred. nr 1521
Provning
ISO/IEC 17025

Polisen

Elektroniskt underskriven av Magnus Larsson 2022-11-15 09:45

Nationellt forensiskt centrum - NFC 1(1)
Meddelande

Datum	Vårt diarienummer
2022-11-15	2020019077
Ert datum	Er beteckning
2020-08-03	5000-K919695-20

Polismyndigheten
LPO Västerås PO Västmanland
Marina Jakobsson
Box 9
721 03 VÄSTERÅS

Enligt överenskommelse med utredare Birgitta Krantz skickas härmed en förklaring beträffande jämförelse av tändsatspartiklar.

På provet säkrat från insidan av väskan BG93210-1 påvisades en tändsatspartikel, vilket tidigare har redovisats i utlåtande, daterat 2020-10-22.

Det är inte statistiskt relevant att göra en jämförelse beträffande sammansättning av en tändsatspartikel mot tändsatspartiklar från patronhylsor i ärendet. För att en sådan jämförelse ska vara meningsfull behövs en större mängd tändsatspartiklar.

Ärendet har handlagts av förste forensikern Magnus Larsson och forensiske generalisten Lars Jaeger. Eventuella frågor kan ställas till Magnus Larsson (tel 010-5628253).

Magnus Larsson
Förste forensiker

Polismyndigheten
Nationellt forensiskt centrum
581 94 Linköping • Tel 010-562 80 20 vxl • Fax 013-14 57 15
E-post registrator.nfc@polisen.se

Polisen

PM

Gällande Anmar Sabahs telefon

Signerad av

Signerad datum

Enhet
Region Mitt, Grova brott 2 PO Uppsala

Diarienr
5000-K919695-20

Uppgiftslämnare	Datum	Tid
Öström, Anna-Klara	2023-01-23	09:48

Beslag verkställt	Material för analys
Nej	Nej

Mottaget	Mottaget datum	Tid

Sätt på vilket uppgift lämnats

Upprättad av
Anna-Klara Öström

Uppgiften avser
Gällande Anmar Sabahs telefon

Uppgift
Samtliga operatörer har tillfrågats om Anmar Sabahs telefon med imei 35676608494925 (en iPhone 8) som användes under aktuell brottstid finns registrerad i något nät idag. Samtliga har svarat att de inte har någon registrerad trafik gällande den.

Polisen

PM

Samtalslista Anmar Sabah

Signerad av

Signerad datum

Enhet
Region Mitt, Grova brott 2 PO Uppsala

Diarienr
5000-K919695-20

Uppgiftslämnare	Datum	Tid
Öström, Anna-Klara	2022-05-16	14:58

Beslag verkställt	Material för analys
Nej	Nej

Mottaget	Mottaget datum	Tid

Sätt på vilket uppgift lämnats

Upprättad av
Anna-Klara Öström

Uppgiften avser
Samtalslista Anmar Sabah

Uppgift
Bilagan innehåller rapport av samtalslista för Anmar Sabah på brottsdagen.

Telefonlista
Anmar Sabah 46720205319

Anmar Sabah kommunikation och positioner 2020-07-31

12:46:31, Fålhagen 90°

Typ	Starttid	Längd	A-part Namn	B-part Namn
Samtal	12:46:31	00:00:00	Anmar Firas Sabah	Christin Torosian



16:40:40-17:33:23 Vaksala Ritargatan 210°

Typ	Starttid	Längd	A-part Namn	B-part Namn
Samtal	16:40:40	00:00:01	Anmar Firas Sabah	Mostafa Qatanani
Samtal	16:50:11	00:00:01	Anmar Firas Sabah	Malek Aloskan
Samtal	16:50:48	00:00:37	Anmar Firas Sabah	Mohamad Mousa
Samtal	16:59:25	00:00:02	Anmar Firas Sabah	Malek Aloskan
Samtal	16:59:44	00:00:12	Anmar Firas Sabah	Mohamad Mousa
Samtal	17:32:49	00:00:00	Anmar Firas Sabah	Mohamad Mousa
Samtal	17:33:23	00:00:01	Anmar Firas Sabah	Mostafa Qatanani



18:46:49 Vaksala Ritargatan 330°

Typ	Starttid	Längd	A-part Namn	B-part Namn
SMS	18:46:49	00:00:00	Mohamad Mousa	Anmar Firas Sabah

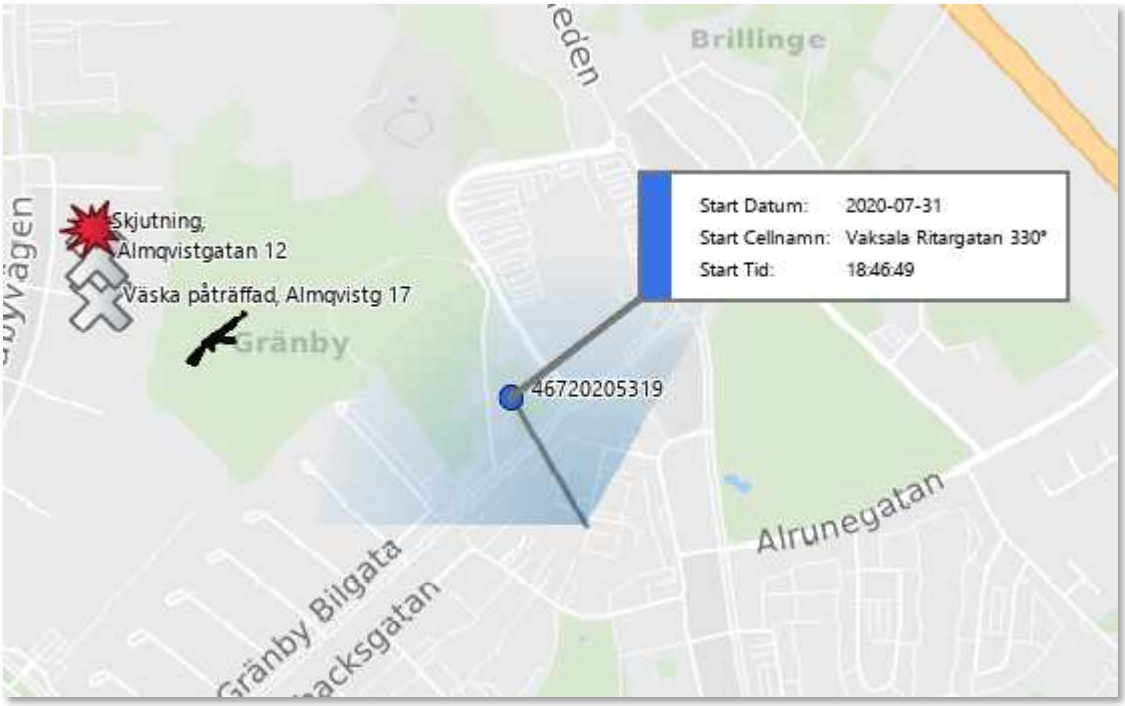

23:00:06-23:00:13 Ingen position

Typ	Starttid	Längd	A-part Namn	B-part Namn
SMS	23:00:06	00:00:00	Anmar Firas Sabah	Ahmed Halah Qahtan
Samtal	23:00:13	00:00:00	Anmar Firas Sabah	Ahmed Halah Qahtan

23:00:48-23:05:05 Vaksala Ritargatan 330°

Typ	Starttid	Längd	A-part Namn	B-part Namn
Samtal	23:00:48	00:00:54	Ahmed Halah Qahtan	Anmar Firas Sabah
Samtal	23:03:39	00:00:39	Manar Firas Sabah	Anmar Firas Sabah
Samtal	23:05:05	00:01:26	Anmar Firas Sabah	Ahmed Halah Qahtan



Sammanfattning

Under tiden 12:46:31 och 23:05:05 kopplar Anmar Sabahs telefon upp mot master i Gränby, Uppsala. Vid brottstiden samt från klockan 23:00:48 kopplar telefonen upp mot mast riktad mot brottsplatsen.

K919695-20

Telefonanalys Amale Al Saydah 2020-07-31

Telefonnummer 46769066788

Amale Al Saydah hemadress

Amale Al Saydah var vid brottstiden skriven på Bruno Liljeforsgatan 12, Uppsala, tillsammans med sin familj.

Händelse

I samband med en skjutning i Gränby, Uppsala, hämtades Amale Al Saydah till förhör, då hon setts lämna en bil i närheten av brottsplatsen.

Nedan följer en redovisning av vad som framkommit via telefonlista och telefontömning gällande Amale Saydah under dagen och kvällen 200731.

2020-07-31 06:29:54 - 18:49:07

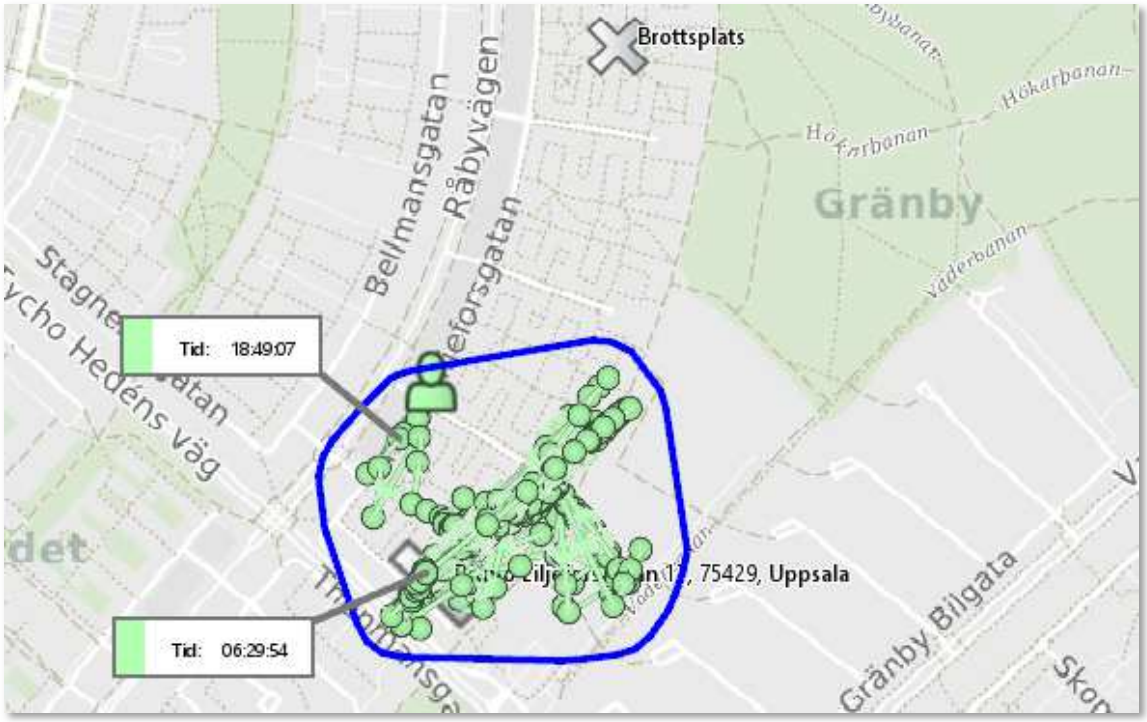

Under hela perioden ovan befinner sig Amale Al Saydah i eller i närheten av sitt hem.

18:50:05—20:25:01

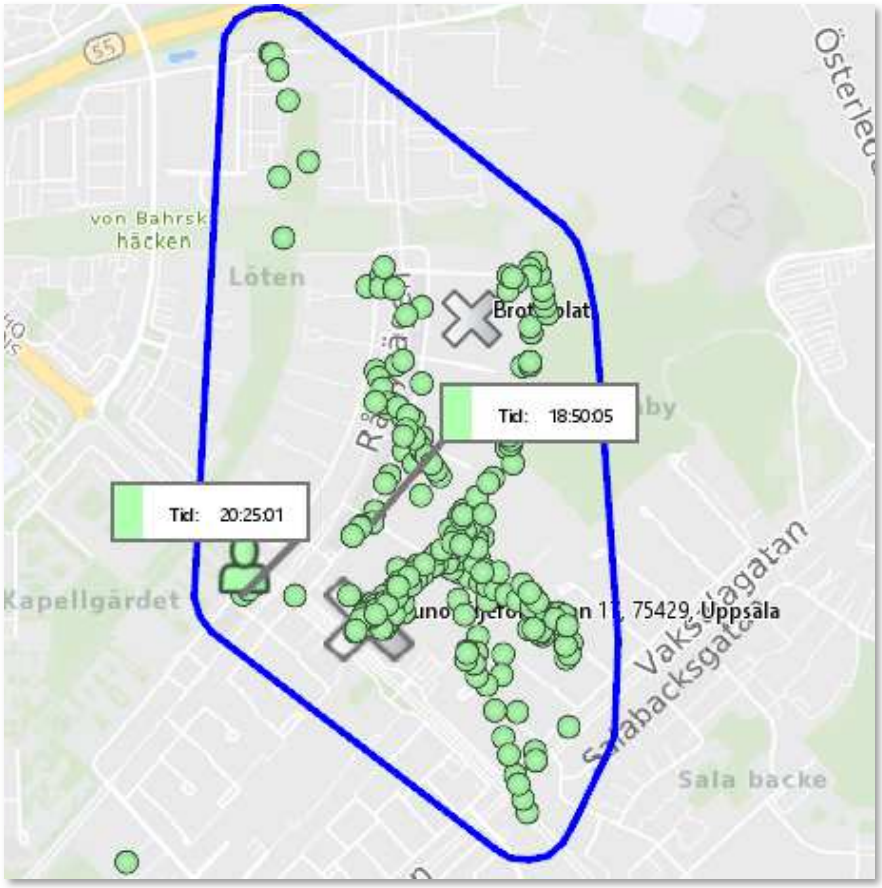

Telefonen rör sig runt hemmet och i området Löten.

20:30:43—22:23:14

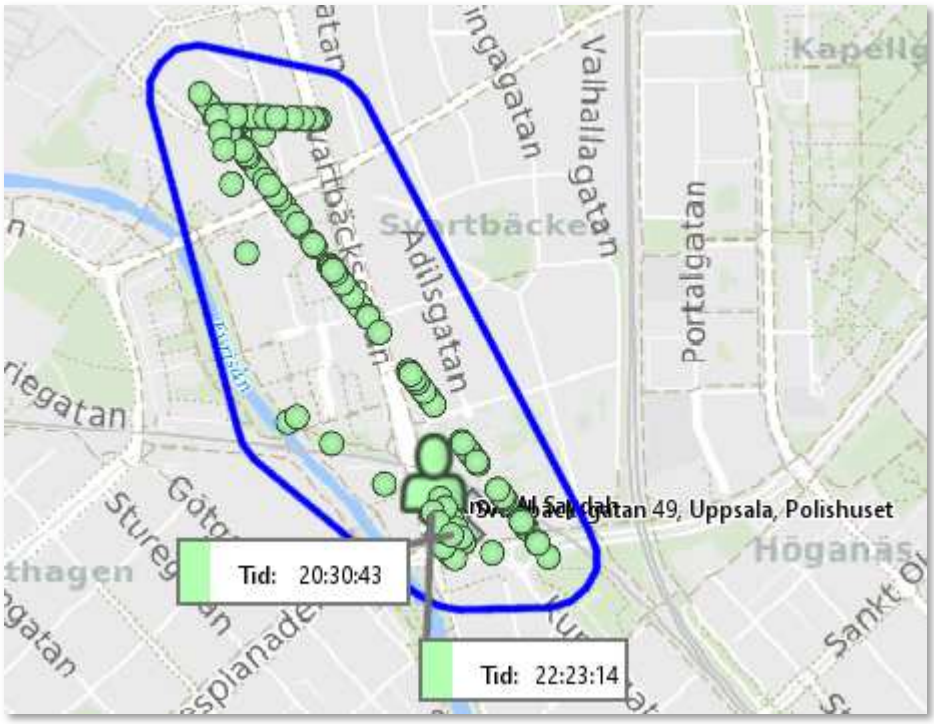

Telefonen rör sig från Gränby ner till Uppsalas polishus.

Sammanfattning

Amal Al Saydahs telefon befinner sig under dagen och tidiga kvällen i närheten av sitt hem på Bruno Liljeforsgatan. Från 18:50 rör sig telefonen vid brottsplatsen för att vid 20:30-tiden befinna sig på polishuset, Svartbäcksgatan 49, Uppsala.

K919695-20

Telefonanalys Mohamed Qatanani 2020-07-31

Telefonnummer 46769369358

A-part = uppringare, **B-part** = mottagare
Vidarekoppl – uppringt men ej svar

Mohamed Qatananis hemadress

Mohamed Qatanani är skriven på Himmelsvägen 48, Storvreta, tillsammans med sin mamma.

Händelse

I samband med en skjutning i Gränby, Uppsala, hämtades Mohamed Qatanani till förhör, då han setts lämna en bil i närheten av brottsplatsen.

Nedan följer en redovisning av vad som framkommit via telefonlista och telefontömning gällande Mohamed Qatanani under dagen och kvällen 200731.

2020-07-31 10:17:15 - 18:45:08

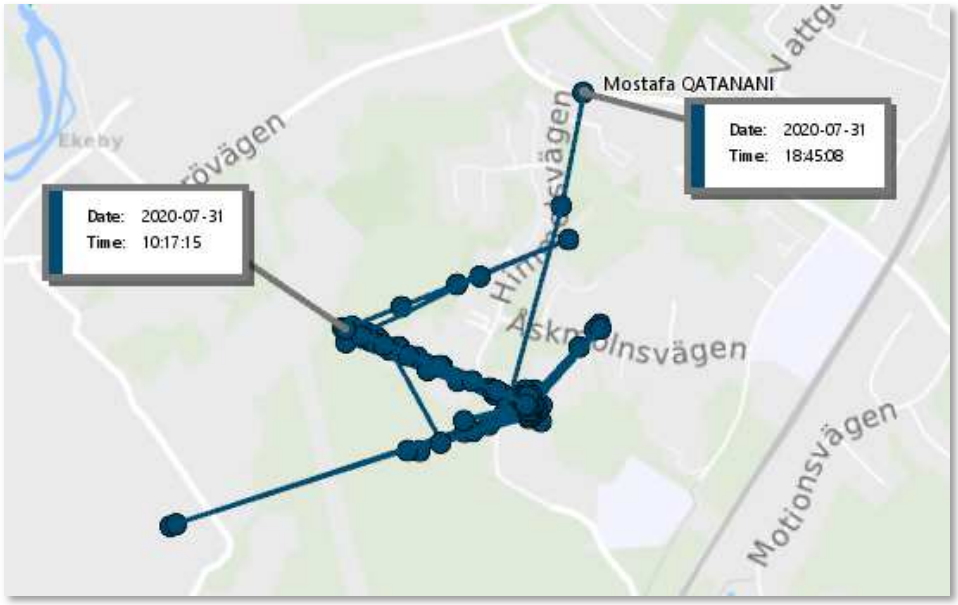

Under dagen befinner sig Qatananis telefon på olika platser i Storvreta. Klockan 18:45:08 börjar den förflytta sig in mot Uppsala.

2020-07-31 18:51:50-18:55:09



Klockan 18:55:09 befinner sig telefonen i Gränbystaden.

2020-07-31 18:55:09 –19:46:10

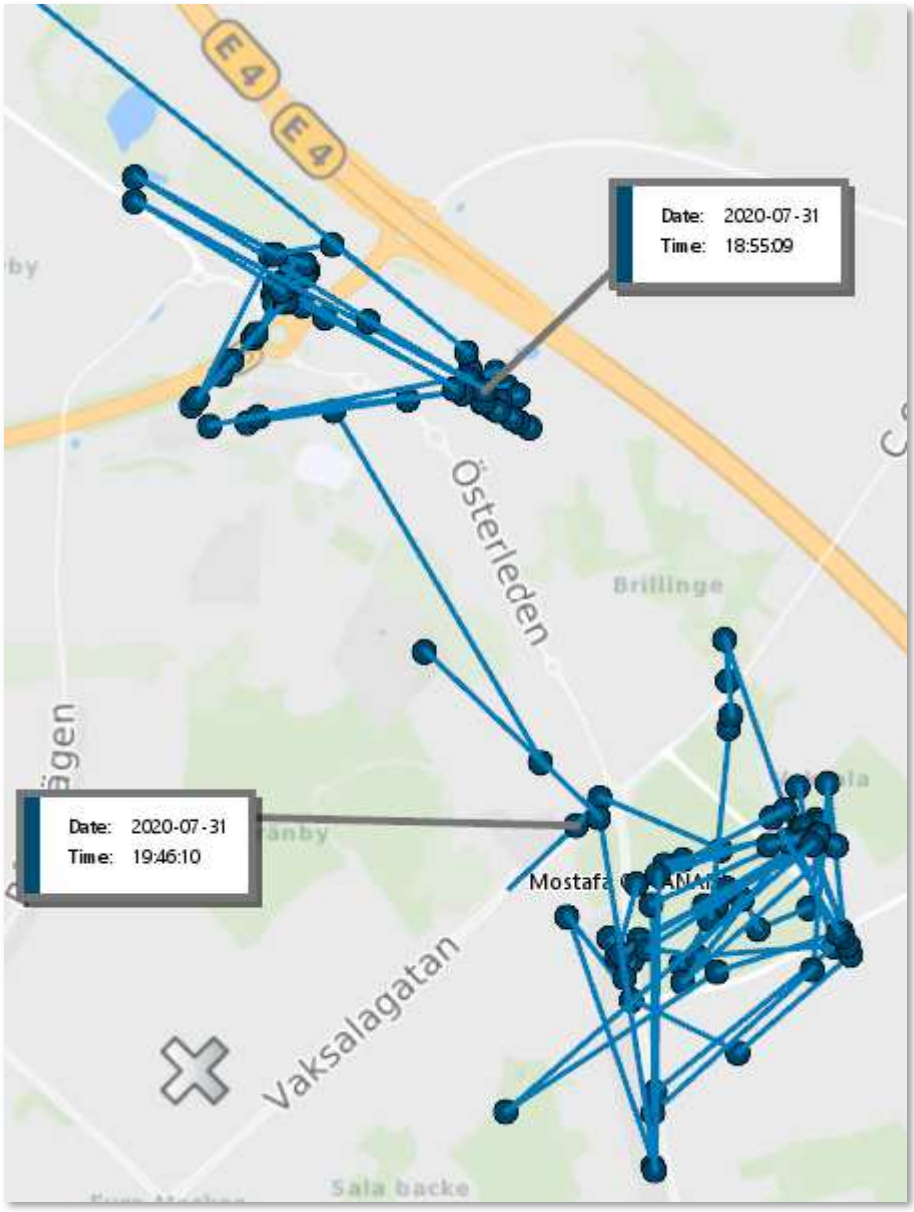

Från 18:55:09 till 19:46:10 befinner sig telefonen först i Gränbystaden och sedan i området runt Vaksala kyrka.

2020-07-31 19:46:10 –20:18:48

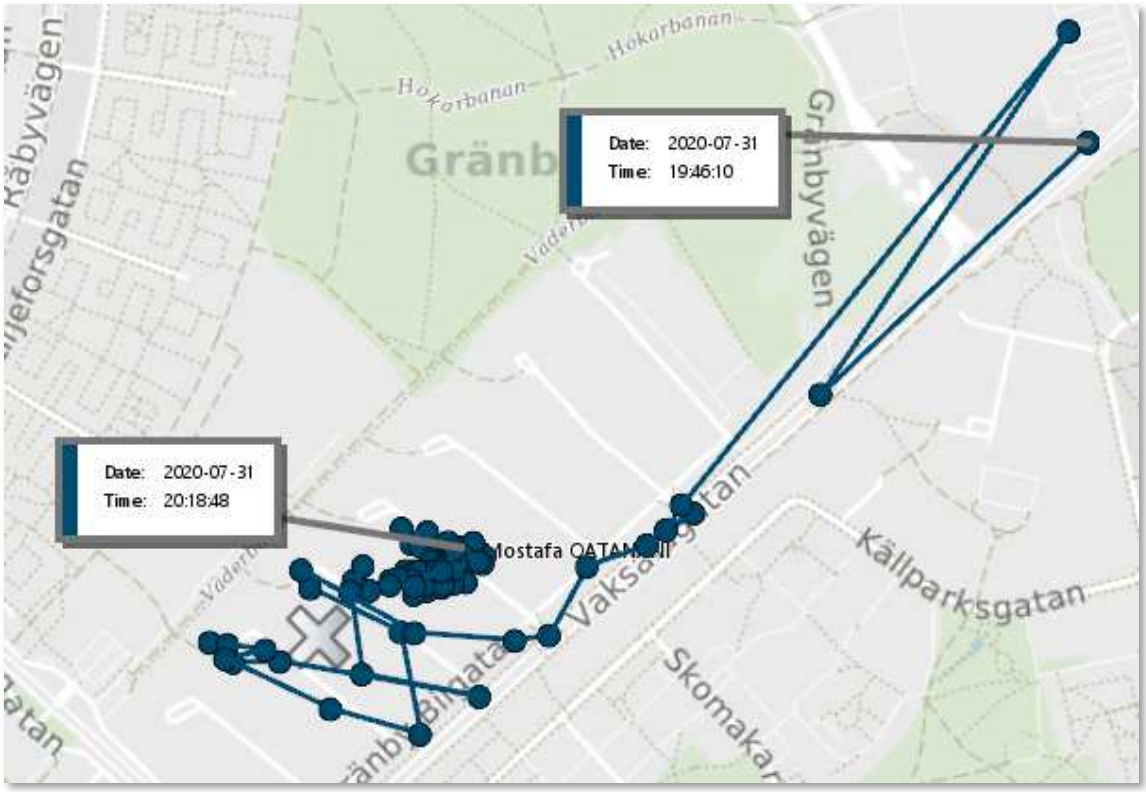

Klockan 19:46:0 lämnar telefonen området runt Vaksala kyrka och befinnner sig under tiden fram till 20:18:48 nere vid ”väder”-gatorna i Gränby, där han sedan förhörs av polis.

Sammanfattning

Runt tiden för brottet (cirka 18:43) befinner sig Mohamed Qatananis telefon i Storvreta. I förhör har Qatanani uppgett att han är hemma under dagen och åker till Turbo i Gränbystaden på kvällen. Positionerna i telefonen talar för att det Qatanani uppgett i förhör kan stämma. Dessutom visar positionerna att Qatanani och Henok Adamu Anley färdats i samma bil från Gränbystaden och framåt.

K919695-20

Telefonanalys Henok Adamu Anley 2020-07-31

Telefonnummer 46707576243

A-part = uppringare, **B-part** = mottagare
Vidarekoppl – uppringt men ej svar

Henok Adamu Anleys hemadress

Henok Adamu Anley är skriven på Stenhagsvägen 227, Uppsala, tillsammans med sina föräldrar och sin bror.

Händelse

I samband med en skjutning i Gränby, Uppsala, hämtades Henok Adamu Anley till förhör, då han setts lämna en bil i närheten av brottsplatsen.

Nedan följer en redovisning av vad som framkommit via telefonlista och telefontömning gällande Henok Adamu Anley under kvällen 200731.

2020-07-31 18:14:14- 18:56:51

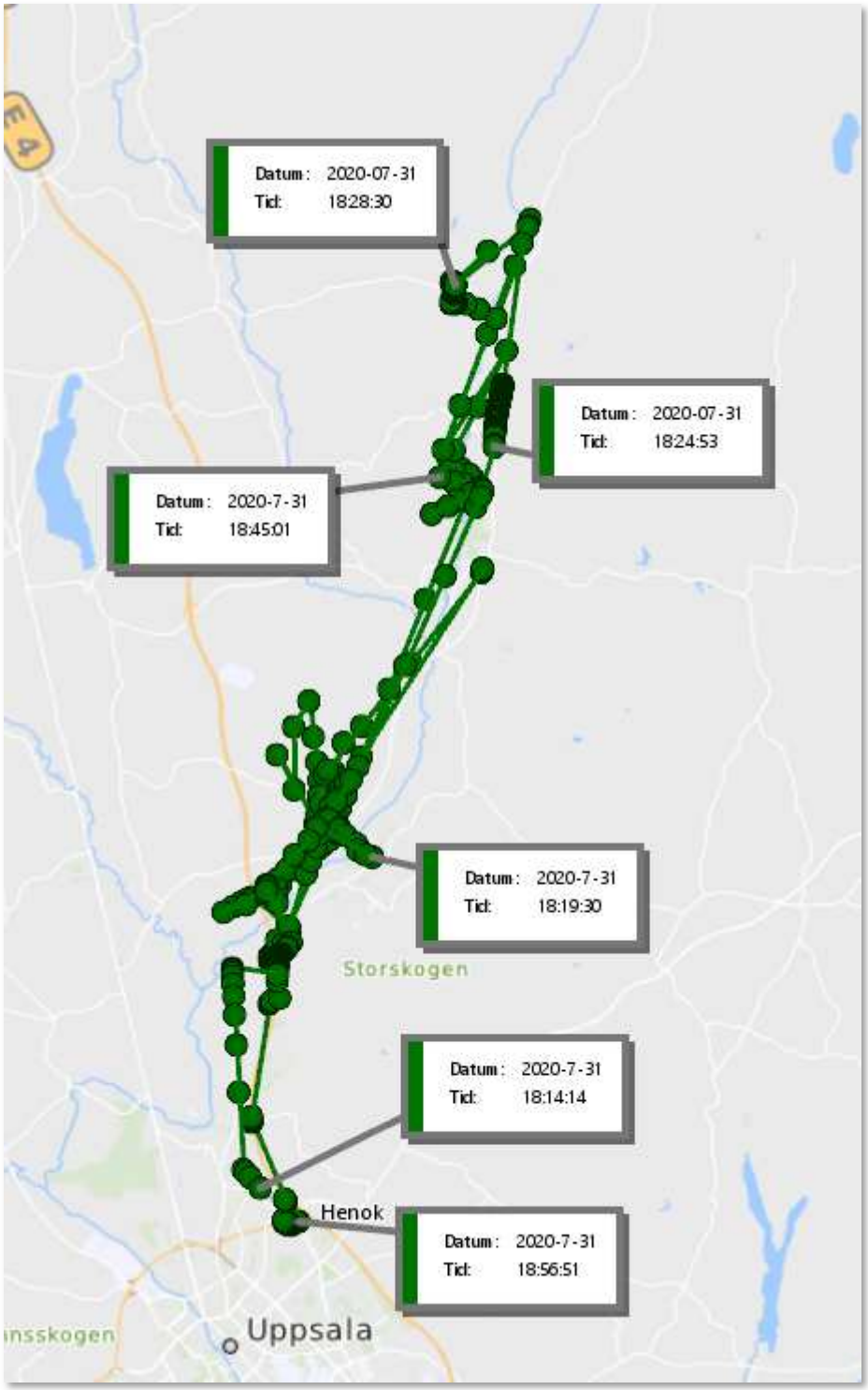

Under tidiga kvällen befinner sig Anleys telefon på väg nordost om Uppsala och är en stund ute i Skyttorp, för att sedan passera Storvreta. Klockan 18:45:04 börjar den förflytta sig in mot Uppsala.

2020-07-31 18:56:51 –19:45:45

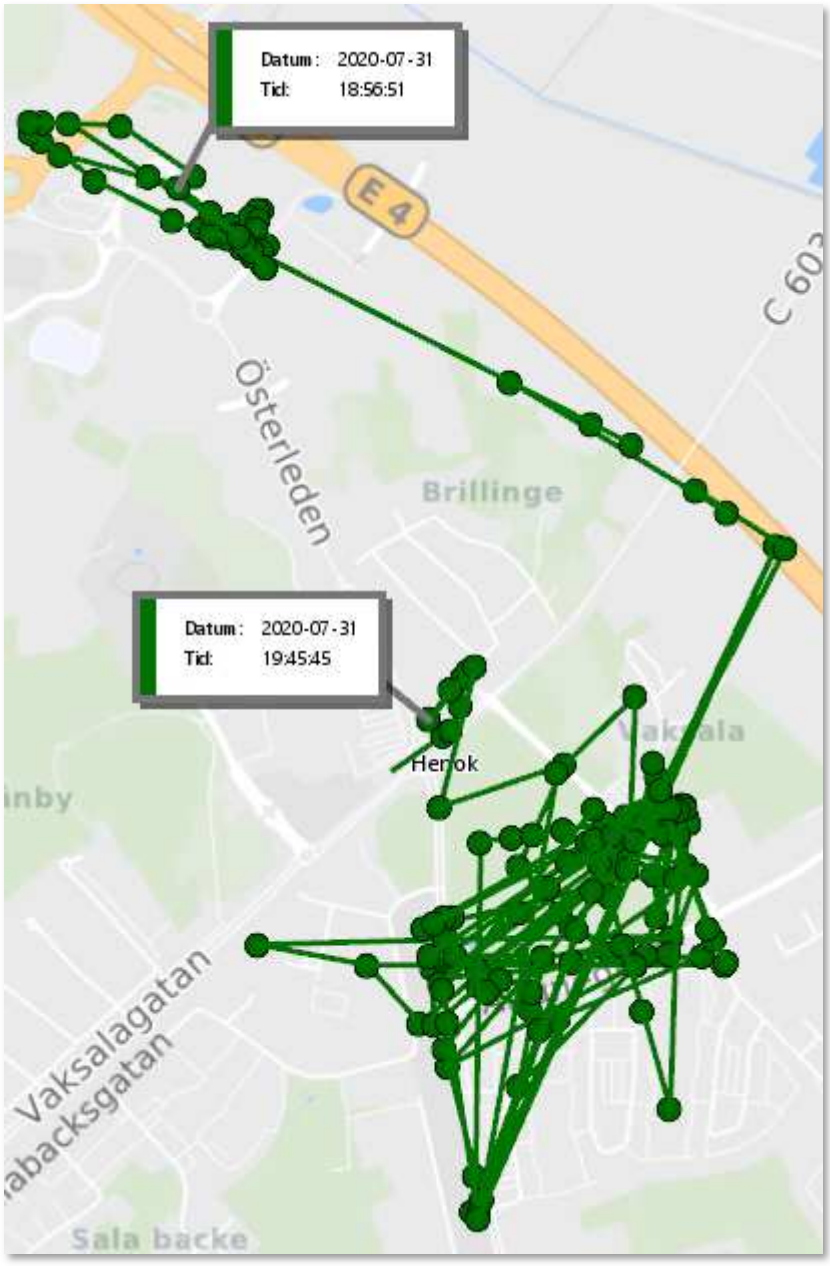

Från 18:56:51 till 19:45:45 befinner sig telefonen först i Gränbystaden och sedan i området runt Vaksala kyrka.

2020-07-31 19:45:45 –19:51:36

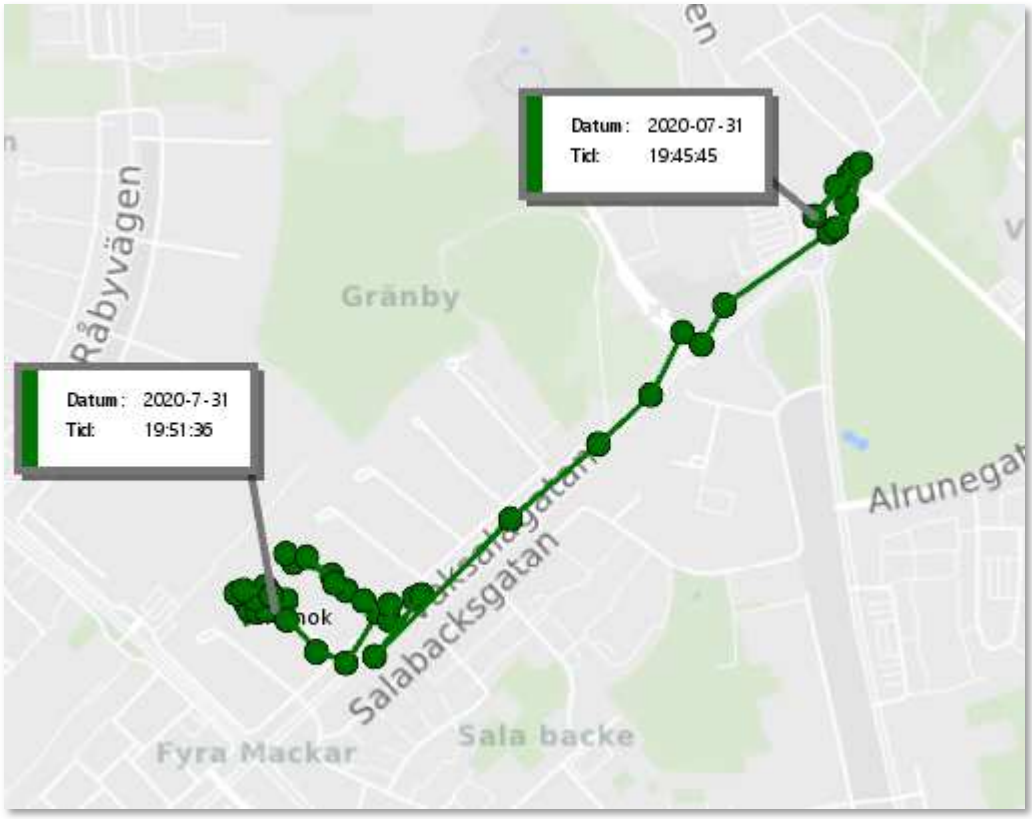

Klockan 19:45:45 lämnar telefonen området runt Vaksala kyrka och befinnner sig under tiden fram till 19:51:36 nere vid ”väder”-gatorna i Gränby, där han sedan förhörs av polis.

Sammanfattning

Runt tiden för brottet (cirka 18:40) befinner Henok Adamu Anleys telefon nordost om Uppsala. Klockan 18:56 befinner sig telefonen uppe vid Gränbystaden och sedan vid vädergatorna klockan 19:51:36. Positionerna i telefonen talar för att Anley och Mostafa Qatanani färdas i samma bil.

Iphone X med IMEI nummer 359408086734185

Telefonen har tagits i beslag och speglats vid 2 tillfällen.

Tagen i beslag		Utlämnad	BG nummer
2020-11-22		2021-03-03	2020-5000-BG144932-2
2021-08-11		Fortfarande i beslag.	2021-5000-BG96556-1

Ägandeförhållande

Telefonen har först nyttjats av Ahmed Hamad för att sedan brukas av Sabah Anmar Firas.

Nedan följer en redovisning av ägandeförhållandet.

Anmar Firas Sabah

- **2020-11-22:** Telefonen togs ifrån Misstänkt Sabah på polishuset
- **2021-08-11:** Telefonen påträffas bredvid sängen i Sabahs sovrum på hans bostadsadress, Hjalmar Brantingsgatan 48B

Telefonen har brukats av annan person innan Sabah brukade telefonen. Någon gång mellan 2020-07-28 och 2020-08-04 bedöms överlåtelsen av mobilen till Sabah.

Ahmed Hamad

Det finns ett flertal bilder och filmer som talar för att personen som brukat telefonen tidigare är Ahmed Hamad.

- Bilder på Ahmed Hamad
- Kopplingar till Ahmed Hamads bostadsadress, så sent som 2020-07-27 fotas faktura ställd till Ahmed Hamad.
- Ahmed Hamad är sedan 2019-06-25 folkbokförd på Storkällsvägen 2A lgh 1302 i Uppsala. Flera koordinater finns i metadata till bilder, kopplade till adressen.
- Signalkontakten ”Catch” verkar tidigare brukat denna telefon. Signalkontakten ”Catch” skickar en bild med Ahmed Hamads personnummer.

Signal

När mobiltelefonen överlåts finns kontot signalkontot ”Catch me”, med nummer ”+46704793511” på mobiltelefonen. Detta konto börjar sedan Sabah nyttja. ”Catch”, med nummer ”+46762317899” är Ahmed Hamads nya signalkonto. Beträffande signalkonton krävs ett telefonnummer för att aktivera kontot. Telefonnumret behöver inte vara det vars simkort sitter i telefonen.

Ahmed Hamad

2020-06-29 – Faktura Ahmed Hamad

IMG_0785.HEIC	2020-06-29 15:54:06(UTC+2)
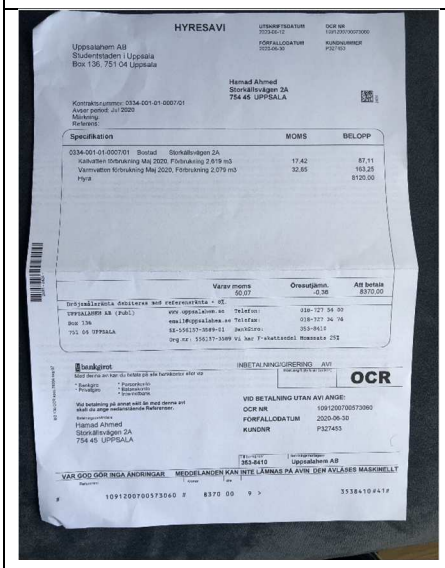	Faktura ställd i Ahmed Hamads namn
Metadata 59.878180 / 17.679188 Storkällsvägen 2A	Camera Model: Iphone X

2020-07-27 Faktura Ahmed Hamad

IMG_0785.HEIC	2020-06-29 15:54:06(UTC+2)
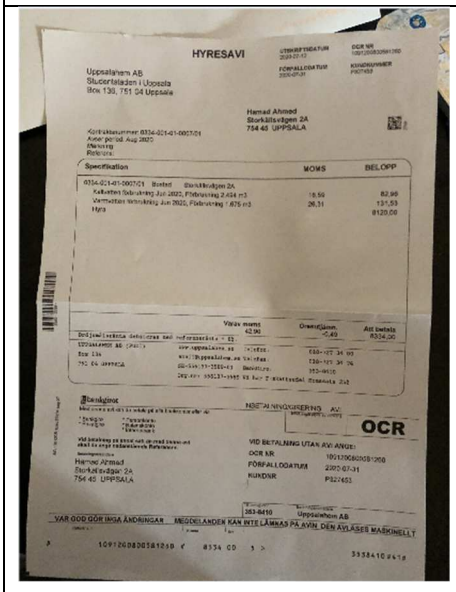	Faktura ställd i Ahmed Hamads namn
Metadata 59.878155/ 17.679213 Smedjevägen 2	Camera Model: Iphone X

Smedjevägen 2 och Storkällsvägen 2 är markerad på kartan.	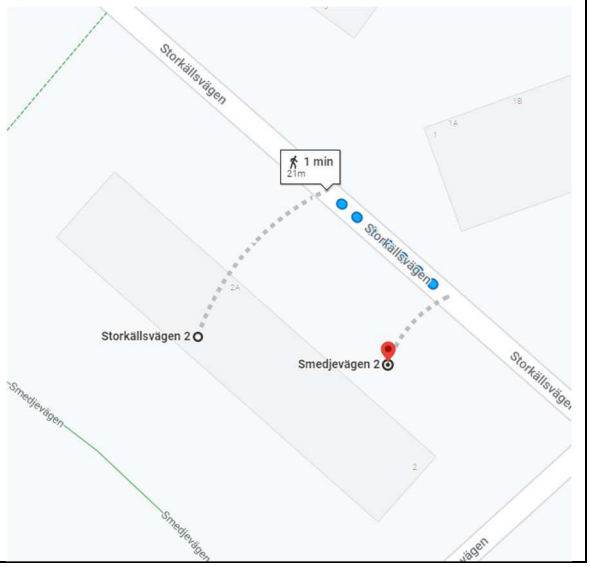

2020-06-30 - Bild på Wifi router

IMG_0198	2020-06-30 19:18:21
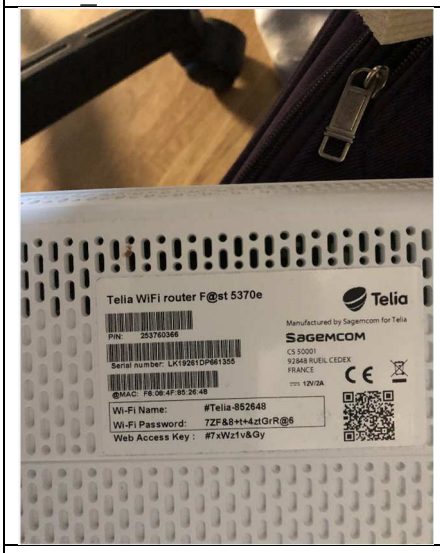	Utskrivet från bilden. WI-FI name: #Telia-852648
Metadata 59.878116 / 17.679236 Smedjevägen 2	Camera Model: Iphone X

2020-06-23

På telefonen finns 3 filmer där det ser ut som att personen som håller i telefonen filmar sig själv bakifrån. 2 stillbilder från filmerna är dessa. På filmerna finns metadata i form av latitud och longitud. Platsen för filmerna är enligt koordinaterna storkällsvägen 2a i Uppsala. Personen identifieras till Ahmed Hamad.

IMG_0148.MOV, IMG_0149.MOV, IMG_0150.MOV	2020-06-23 23:25:01(UTC+2)
Metadata 59.87820, 17.6791038	Storkällsvägen 2a, Uppsala
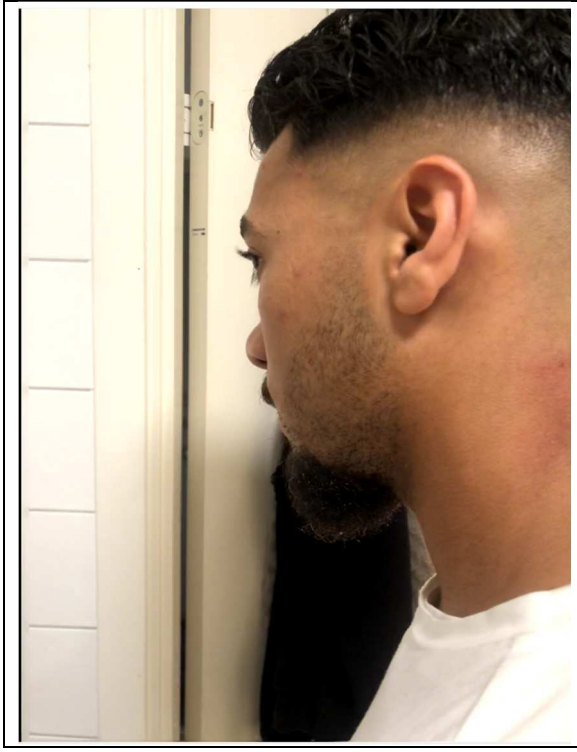	

2020-07-01

IMG_0061.MOV	2020-07-01 18:08:04 (UTC+2)
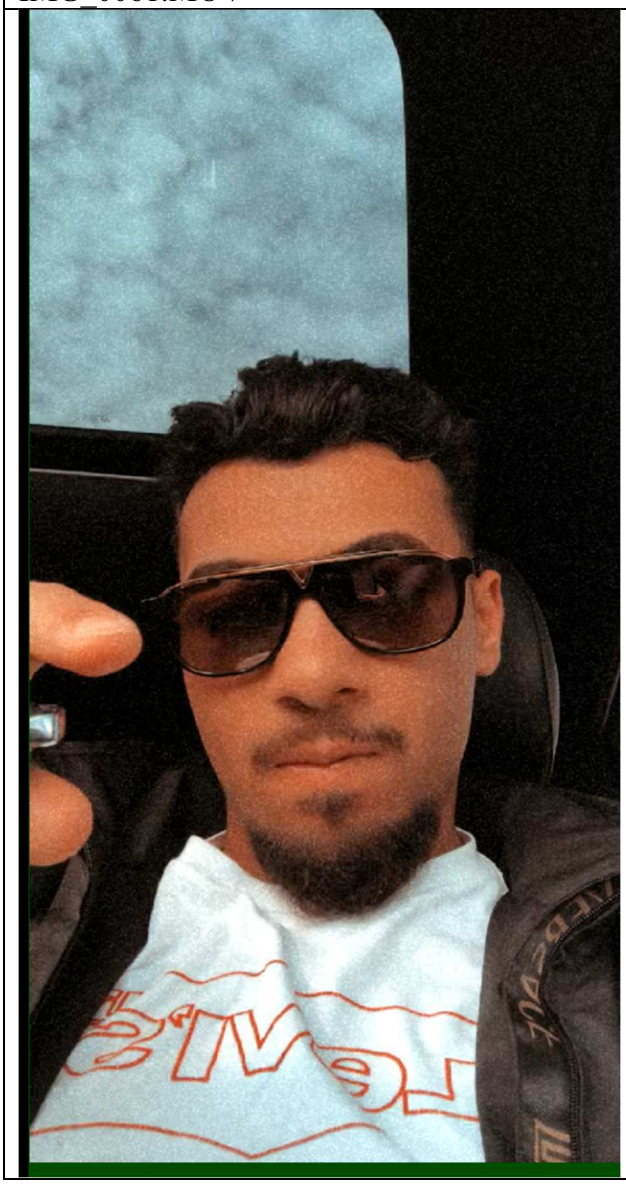	Stillbild från film. Metadata saknas.

2020-07-04

IMG_0086.MOV	2020-07-04 12:13:38 (UTC+2)
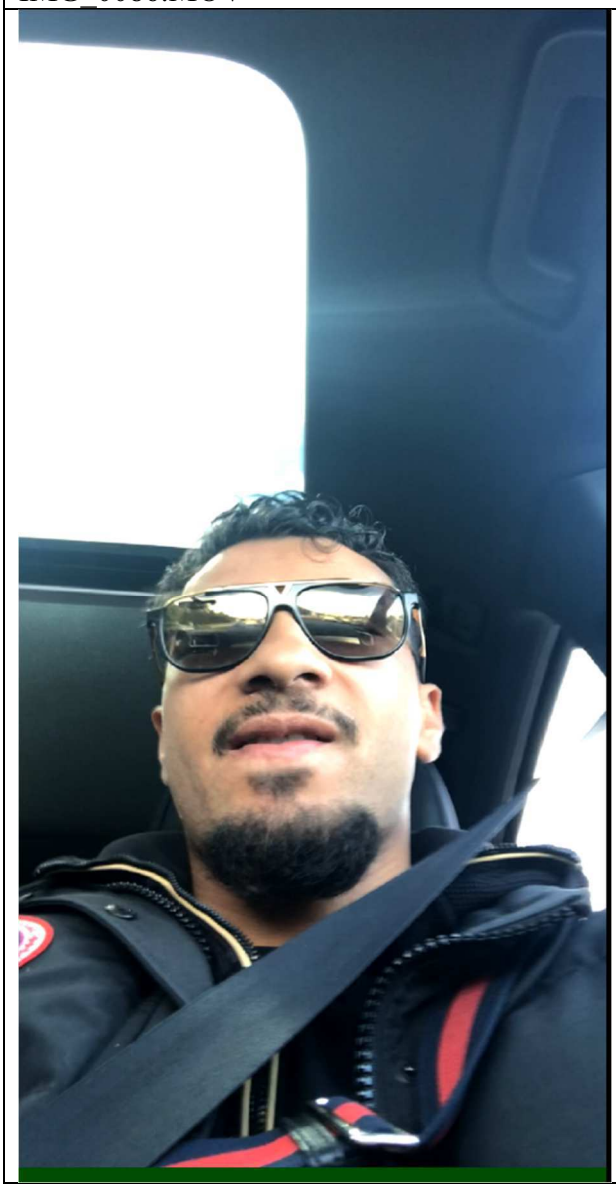	Stillbild från film. Metadata saknas.

2020-07-10

Video På Philip Gilliland och Ahmed Hamad.

IMG_0246.MP4	2020-07-10 19:00:55
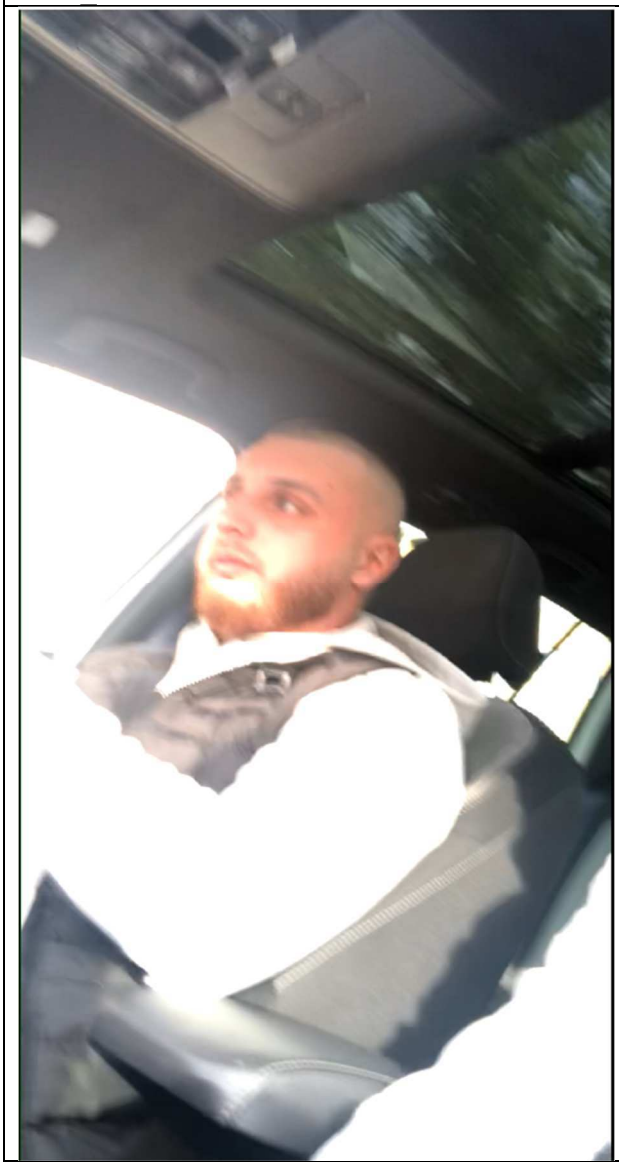	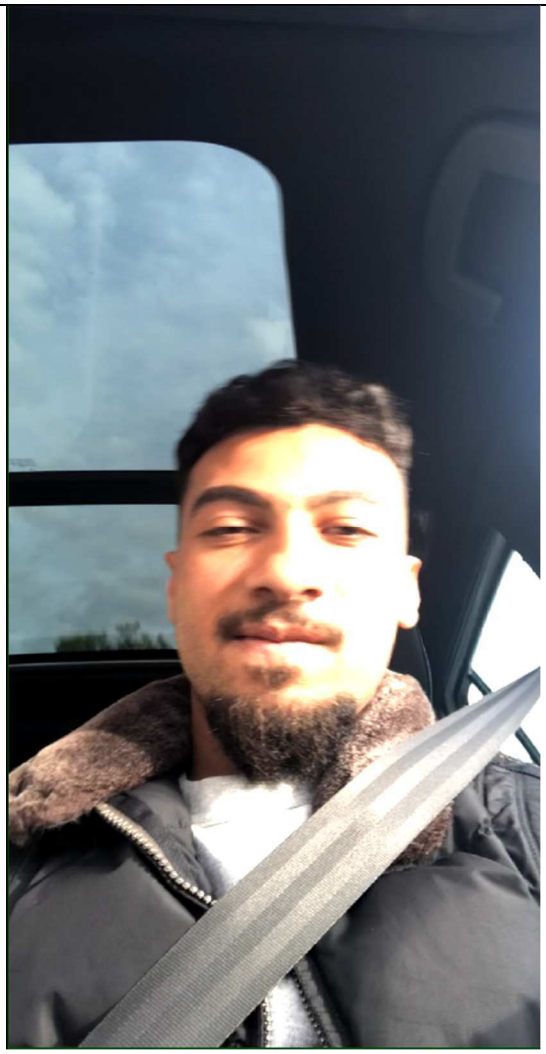

2020-07-22

IMG_0272.MP4	2020-07-22 20:13:44 (UTC+2)
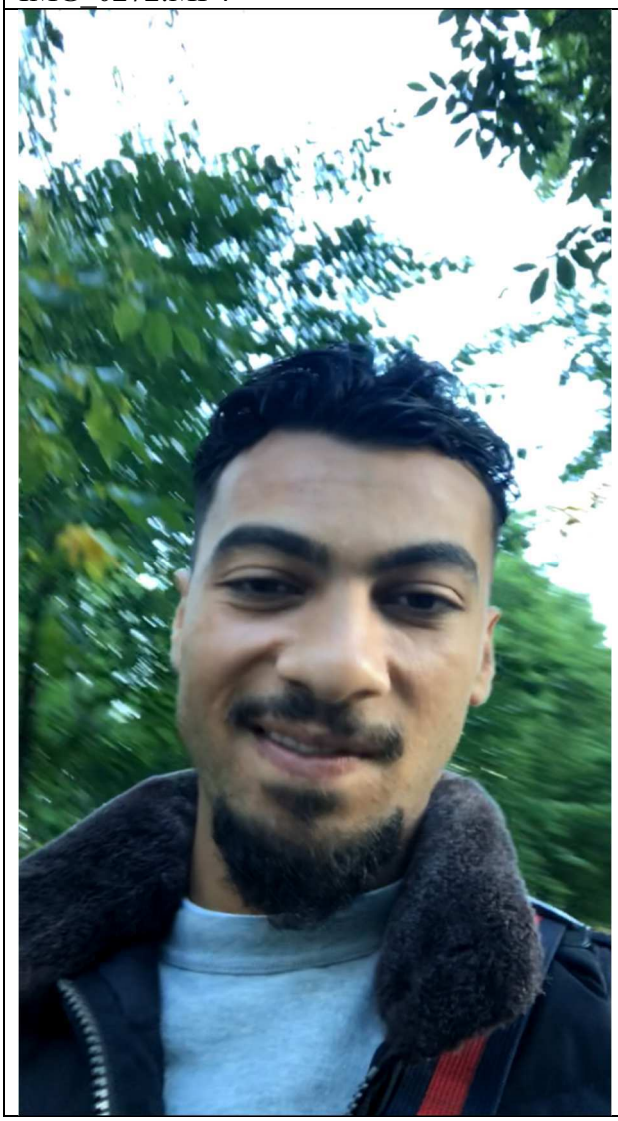	Stillbild från film. Metadata saknas.

Chattar

2020-07-03 – Storkällsvägen 2A

Timestamp: Time	Source	Account	From	To	Body
2020-06-26 20:57:09(UTC+2)	Signal	Catch me	+46708818737 Laudiman	+46704793511 Catch me	Y
2020-07-03 17:35:12(UTC+2)	Signal	Catch me	+46704793511 Catch me	+46708818737 Laudiman	Sho man hur mår du?
2020-07-03 17:36:56(UTC+2)	Signal	Catch me	+46708818737 Laudiman	+46704793511 Catch me	Bra man! På g till sthlm vet du nån som kan ses smidigt där?
2020-07-03 17:37:09(UTC+2)	Signal	Catch me	+46704793511 Catch me	+46708818737 Laudiman	Ja bror, hur mycket
2020-07-03 17:37:37(UTC+2)	Signal	Catch me	+46708818737 Laudiman	+46704793511 Catch me	En bara
2020-07-03 17:37:45(UTC+2)	Signal	Catch me	+46704793511 Catch me	+46708818737 Laudiman	Storkällsvägen 2A
2020-07-03 17:38:46(UTC+2)	Signal	Catch me	+46708818737 Laudiman	+46704793511 Catch me	Tänkte om du visste nån i sthlm
2020-07-03 17:40:09(UTC+2)	Signal	Catch me	+46704793511 Catch me	+46708818737 Laudiman	Aha bror
2020-07-06 00:52:15(UTC+2)	Signal	Catch me	+46708818737 Laudiman	+46704793511 Catch me	Bror kan du ses?

2020-07-17 – Storkällsvägen 4A

Timestamp: Time	Source	Account	From	To	Body
2020-07-17 16:40:19(UTC+2)	Signal	Catch me	+46706584236 antonxenglund	+46704793511 Catch me	Tja fick numret av ludde
2020-07-17 16:40:49(UTC+2)	Signal	Catch me	+46704793511 Catch me	+46706584236 antonxenglund	Hej, var vill du ses
2020-07-17 16:41:01(UTC+2)	Signal	Catch me	+46706584236 antonxenglund	+46704793511 Catch me	Vart passar dig? Har bil

2020-07-17 16:41:30(UTC+2)	Signal	Catch me	+46706584236 antonxenglund	+46704793511 Catch me	Och när?
2020-07-17 16:41:36(UTC+2)	Signal	Catch me	+46706584236 antonxenglund	+46704793511 Catch me	Kan åka närsom
2020-07-17 16:46:22(UTC+2)	Signal	Catch me	+46704793511 Catch me	+46706584236 antonxenglund	3 st va?
2020-07-17 16:52:03(UTC+2)	Signal	Catch me	+46706584236 antonxenglund	+46704793511 Catch me	Precis. Pris?
2020-07-17 16:53:21(UTC+2)	Signal	Catch me	+46704793511 Catch me	+46706584236 antonxenglund	1tusen för gubbe
2020-07-17 16:53:50(UTC+2)	Signal	Catch me	+46704793511 Catch me	+46706584236 antonxenglund	1000x3
2020-07-17 16:55:23(UTC+2)	Signal	Catch me	+46706584236 antonxenglund	+46704793511 Catch me	Toppen
2020-07-17 17:02:52(UTC+2)	Signal	Catch me	+46704793511 Catch me	+46706584236 antonxenglund	Storkällsvägen 4a
2020-07-17 17:02:55(UTC+2)	Signal	Catch me	+46704793511 Catch me	+46706584236 antonxenglund	När kan du va där
2020-07-17 17:04:42(UTC+2)	Signal	Catch me	+46706584236 antonxenglund	+46704793511 Catch me	Kan va där om 30 ifall det passar!
2020-07-17 17:04:56(UTC+2)	Signal	Catch me	+46704793511 Catch me	+46706584236 antonxenglund	30 blir bra
2020-07-17 17:04:59(UTC+2)	Signal	Catch me	+46706584236 antonxenglund	+46704793511 Catch me	Nice
2020-07-17 17:34:35(UTC+2)	Signal	Catch me	+46704793511 Catch me	+46706584236 antonxenglund	Är du framme
2020-07-17 17:35:59(UTC+2)	Signal	Catch me	+46706584236 antonxenglund	+46704793511 Catch me	Yes, här nu!
2020-07-17 17:36:05(UTC+2)	Signal	Catch me	+46706584236 antonxenglund	+46704793511 Catch me	Mörkblå ford

Anmar Firas Sabah

2020-08-03 Snapchatkonto Anmarfiras loggas in på en Iphone X

I speglingen återfinns mail från kontot anmarfiras_sabah@yahoo.com. Denna mailadress används till snapchatkonto Anmarfiras.som är inloggat på enheten.

Vid inlogg på på snapchatkonto från en ny enhet har Sabah fått ett mail från *"Team Snapchat"* med mailadress *"no_reply@snapchat.com"*. I mailet finns IP adress på var inloggningen sker, namn på den inloggade enheten samt när den sker.

Första gången som det finns ett mail från snapchat att en Iphone X har använts för att logga in på kontot är 2020-08-03 14:48:43(UTC+2). Samma dag sker ett inlogg på en enhet med namnet SM-G98B, för att 2020-08-04 återigen logga in på en Iphone X.[1]

2020-08-06 -flera kontakter som Sabah har frekvent kontakt med skapas

Type	Time	Description
Contacts	2020-08-06 11:03:45(UTC+2) [Created]	Kikki
Contacts	2020-08-06 11:04:10(UTC+2) [Created]	Mamma
Contacts	2020-08-06 11:04:23(UTC+2) [Created]	Malek
Contacts	2020-08-06 11:04:30(UTC+2) [Created]	Mosa
Contacts	2020-08-06 11:04:51(UTC+2) [Created]	A.Z
Contacts	2020-08-06 13:19:19(UTC+2) [Created]	+46709032101
Contacts	2020-08-06 13:25:46(UTC+2) [Created]	+46 70-771 40 77
Contacts	2020-08-06 19:32:10(UTC+2) [Created]	Ahmed Zaza

[1] Telefonanalys Anmar Firas Sabah

Sabah filmar sig själv

2020-10-10

Sabah och Farid Hamad

IMG_0503.MP4	2020-10-10 15:40:08(UTC+2)
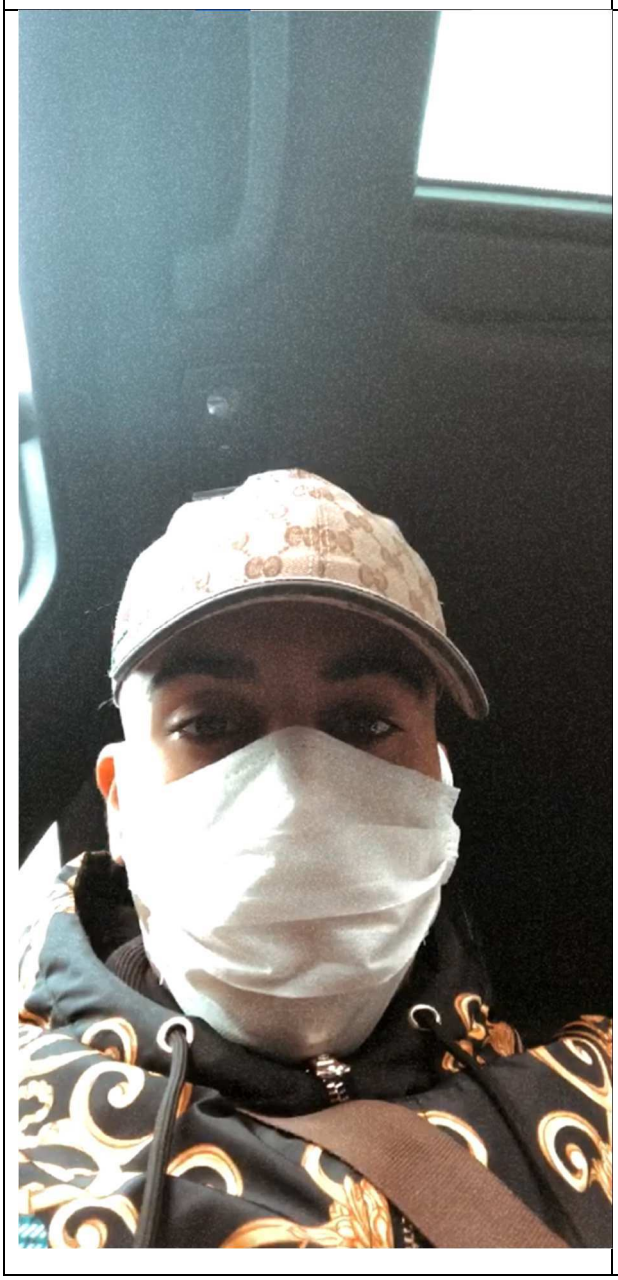	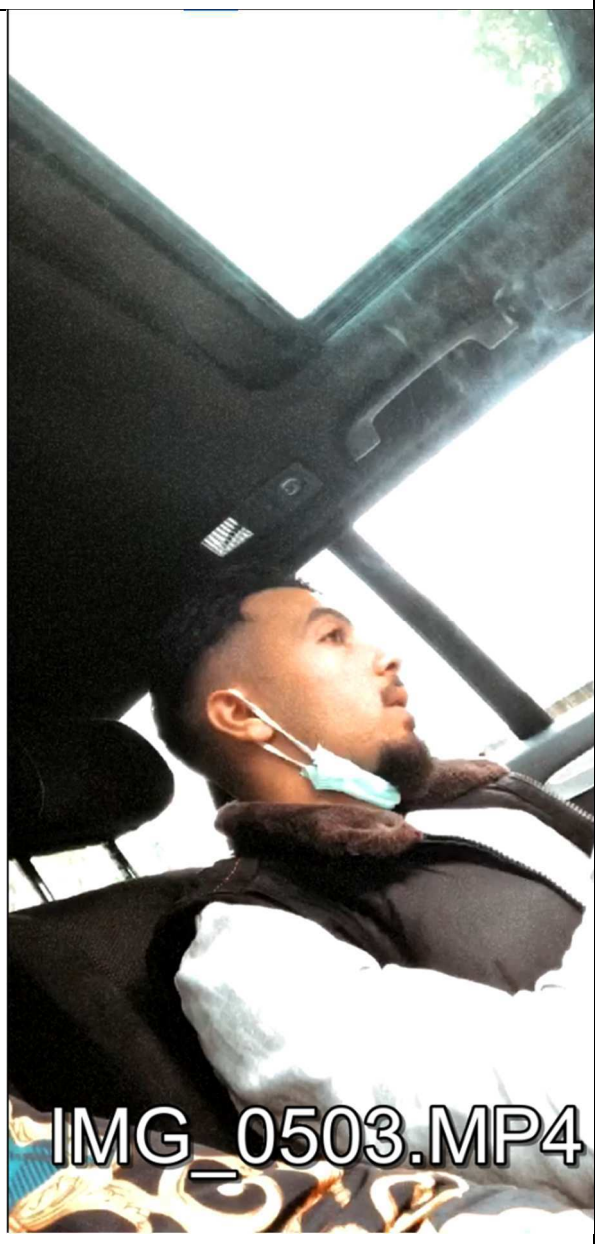

2020-11-08

Film på Anmar Firas Sabah, hållandes pengar.

IMG_0549.MOV	2020-11-08 16:17:05(UTC+1)
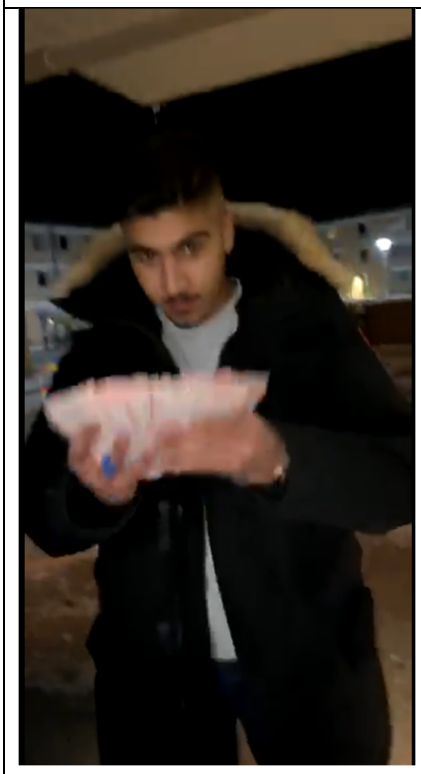	

2020-11-18

IMG_6039.MOV	2020-11-18 16:46:48(UTC+1)
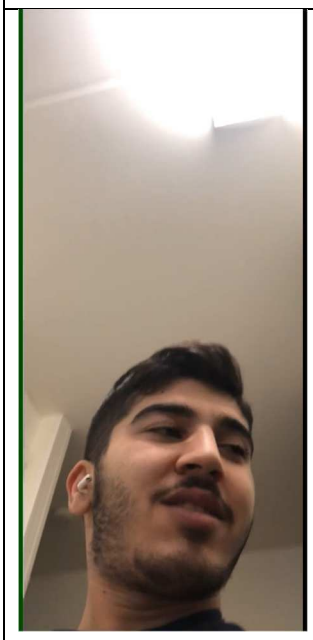	

Catch me – Catch

”Catch me, +46704793511” – identifieras som Anmar Firas Sabah.
”Catch, +46762317899” - identifieras som Ahmed Hamad.

Nedan följer sådant som identifierar båda parterna samt information om den resa som bokas för 2 personer. Personerna som resan bokas för är Farid Hamad och Anmar Firas Sabah.

I ärendet finns chatten mellan ”Catch” och ”Catch me” i sin helhet[2]. Nedan är utplock från chatten.

2020-08-05

”Catch me” skriver att dennes förnamn är Anmar Firas och att efternamnet är Sabah. ”Catch me” skickar även personnummer 990731-1238. Detta är Sabah Anmar Firas Personnummer[3]

2020-08-05 00:35:28(UTC+2)	Catch me	+46762317899 Catch	+46704793511 Catch me	Ja ska kolla om de beviljar först
2020-08-05 00:35:33(UTC+2)	Catch me	+46762317899 Catch	+46704793511 Catch me	Skicka era förnamn
2020-08-05 00:35:35(UTC+2)	Catch me	+46762317899 Catch	+46704793511 Catch me	Efternamn
2020-08-05 00:35:52(UTC+2)	Catch me	+46704793511 Catch me	+46762317899 Catch	Anmar firas sabah 19990731
2020-08-05 00:36:04(UTC+2)	Catch me	+46762317899 Catch	+46704793511 Catch me	Ja har kontanter, så om någon kan Swisha hade varit enklare
2020-08-05 00:36:14(UTC+2)	Catch me	+46704793511 Catch me	+46762317899 Catch	Farid hamad 20010716
2020-08-05 00:37:51(UTC+2)	Catch me	+46704793511 Catch me	+46762317899 Catch	På mig mitt förnamn - Anmar Firas Efternamn - sabah
2020-08-05 00:39:21(UTC+2)	Catch me	+46762317899 Catch	+46704793511 Catch me	Era sista person br
2020-08-05 00:39:22(UTC+2)	Catch me	+46762317899 Catch	+46704793511 Catch me	Nr
2020-08-05 00:41:20(UTC+2)	Catch me	+46704793511 Catch me	+46762317899 Catch	990731-1238
2020-08-05 00:41:28(UTC+2)	Catch me	+46704793511 Catch me	+46762317899 Catch	010716-4519

[2] Bokning resa till hurghada, Farid Hamad, Sabah Anmar FIras
[3] Slagning PMF

”Catch, +46762317899” skickar en bild skickas med ett ifyllt personnummer: 199801070237.

Detta är Ahmed Hamads personnummer.[4]

2020-08-05 00:43:14(UTC+2)	Catch me	+46762317899 Catch	+46704793511 Catch me	De funkar inte med klarna på mitt namn, ja måste stå som resenär
2020-08-05 00:43:51(UTC+2)	Catch me	+46704793511 Catch me	+46762317899 Catch	Jo bror jag har gjort innan
2020-08-05 00:44:58(UTC+2)	Catch me	+46762317899 Catch	+46704793511 Catch me	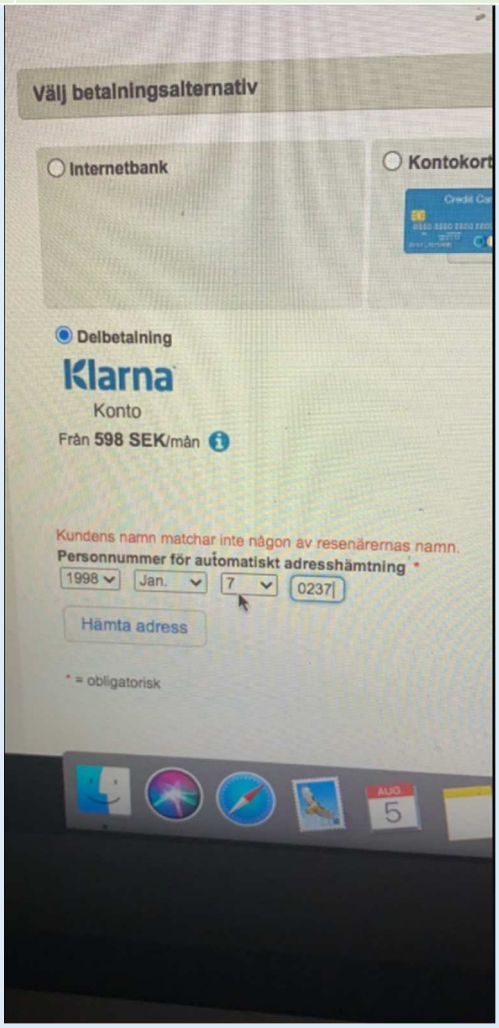
2020-08-05 00:45:04(UTC+2)	Catch me	+46762317899 Catch	+46704793511 Catch me	Hur gjorde du då?

[4] Slagning i PMF

”Catch” ber om att ”Catch me” ska kolla på anteckningar, efter pinkoder. Det skickas sedan 4 bilder på anteckningar från telefonen.

2020-09-23 17:11:05(UTC+2)	Catch me	+46762317899 Catch	+46704793511 Catch me	Bror
2020-09-23 17:11:13(UTC+2)	Catch me	+46762317899 Catch	+46704793511 Catch me	Kan du gå in på anteckningar
2020-09-23 17:11:19(UTC+2)	Catch me	+46762317899 Catch	+46704793511 Catch me	O kolla om de finns pinkoder
2020-09-23 17:11:27(UTC+2)	Catch me	+46762317899 Catch	+46704793511 Catch me	4 soffor
2020-09-23 17:14:19(UTC+2)	Catch me	+46704793511 Catch me	+46762317899 Catch	
2020-09-23 17:14:32(UTC+2)	Catch me	+46704793511 Catch me	+46762317899 Catch	

2020-09-23 17:14:44(UTC+2)	Catch me	+46704793511 Catch me	+46762317899 Catch	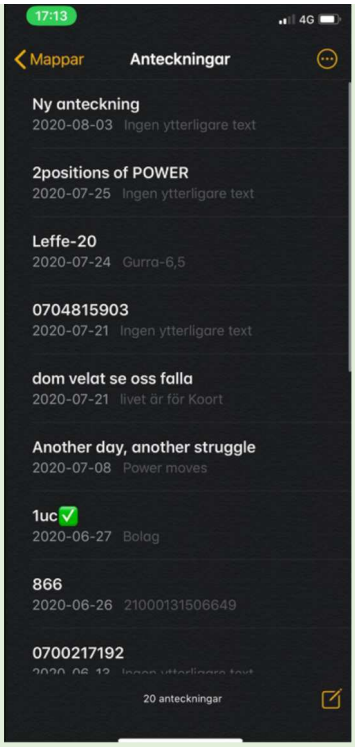
2020-09-23 17:16:15(UTC+2)	Catch me	+46704793511 Catch me	+46762317899 Catch	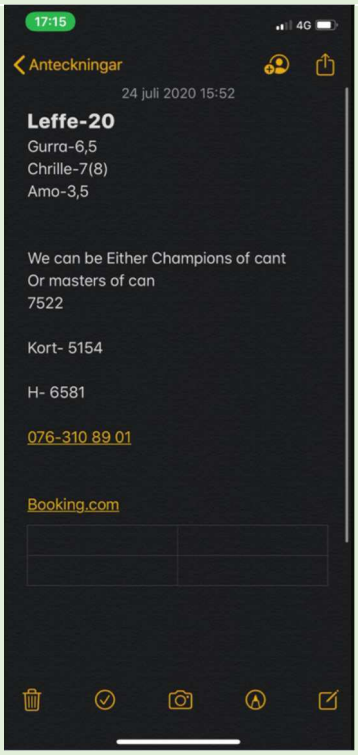
2020-09-23 17:19:36(UTC+2)	Catch me	+46762317899 Catch	+46704793511 Catch me	Skicka

Flera av anteckningarna finns i den beslagtagna mobilen ”Iphone X 2020-5000-BG144932-2”

Bland annat anteckningen som börjar med ”Leffe-20”

Creation time 2020-06-26 19:47:50(UTC+2)	Modification time: 2020-07-24 15:52:30(UTC+2)

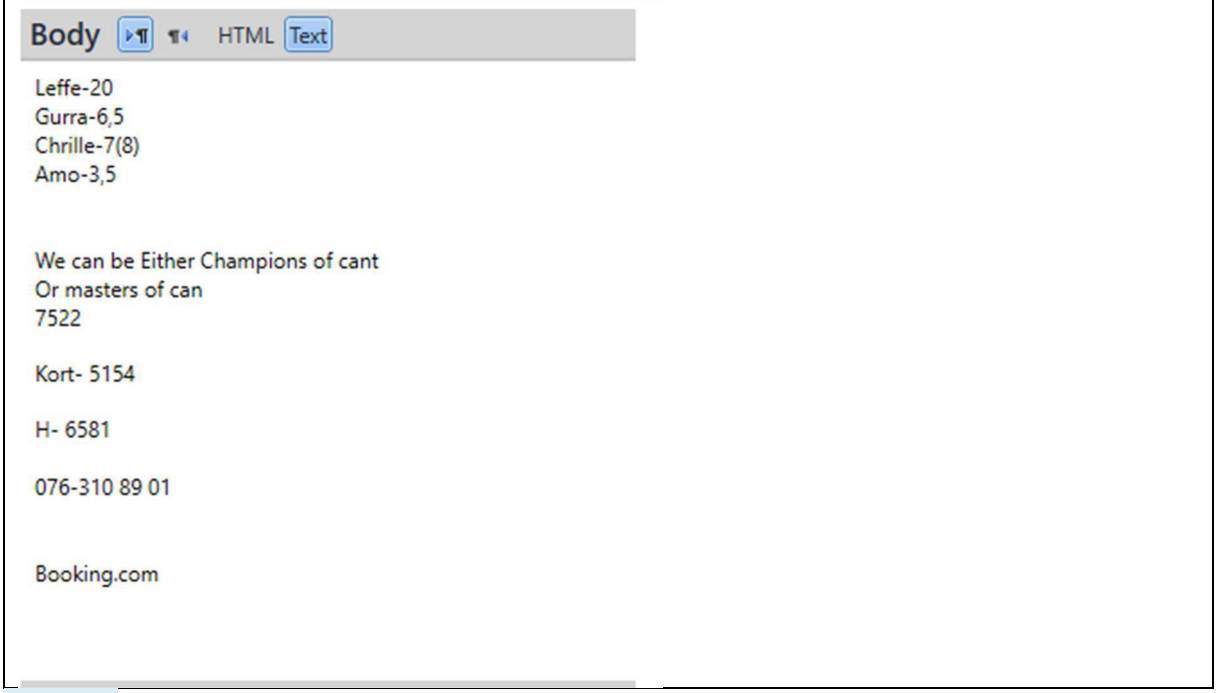

”Catch” vill alltså av någon anledning veta vad för kod som står i en av anteckningarna som finns på den aktuella telefonen, som ”Catch me”´ brukar. Detta indikerar att ”Catch” är en person som brukat telefonen tidigare.

Polisen

PM

Telefonanalys Adam Zaza

Signerad av

Signerad datum

Enhet
Region Mitt, Grova brott 1 PO Uppsala

Diarienr
5000-K919695-20

Uppgiftslämnare	Datum	Tid
Öström, Anna-Klara	2020-11-02	10:28

Beslag verkställt	Material för analys
Nej	Nej

Mottaget	Mottaget datum	Tid

Sätt på vilket uppgift lämnats

Upprättad av
Anna-Klara Öström

Uppgiften avser
Telefonanalys Adam Zaza

Uppgift

Telefonanalys Adam Zaza BG93421-1

Telefonnummer 46735736545

Allmänt

Info	Data
telnr	46735736545
imei	356557089321789
Kontakter	1 909

Användarkonton

Info	Data
wickr	lillen65
icloud	adam_zaza@icloud.com
hotmail	Eva_almasri@hotmail.com
twitter	Mohamme66070855
instagram	sigge.massry
Snapchat	adamzaza756
messenger	adamzaza

Telefonen ser ut att ha varit använd av Saadeldin Almassry under 2017 och början på 2018. Från och med 20180406 används telefonen av Adam Zaza.

Händelse

Den 31 juli 2020 kallas polisen till en skjutning som ägt rum i stadsdelen Gränby. En person är skjuten i huvudet, men inte livshotande skadad.

Innehåll

2020-07-31

Typ	Tid	Längd	Från	Till
Samtal (snap)	17:47:09	00:32	siggemassry	adamzaza756
Samtal (snap)	17:48:52	54:10	adam almasri	adamzaza756
Samtal (tel)	18:38:58	00:00	0735190343 Knivetorp Khaled Wais	46735736545 (A. Zaza)
Samtal (tel)	18:43:18		Adam Zaza	112
Samtal (snap)	18:43:12	00:00	adam almasri	adamzaza756

Samtal (snap)	18:43:46	00:00	adam almasri	adamzaza756
Samtal (snap)	18:44:17	00:00	adam almasri	adamzaza756
Samtal (snap)	18:45:09	00:00	adamzaza756	Kkoran58 (G.O)
Samtal (snap)	18:45:44	00:00	adam almasri	adamzaza756
Samtal (tel)	18:45:47	00:00	0106038990 (SOSAB?)	Adam Zaza
Samtal (snap)	18:43:12	00:00	adam almasri	adamzaza756
Ansl trådl nätv	18:48:34		(59.876919, 17.658340)	Vid Almqvistgatan 14
Ansl trådl nätv	18:48:39		(59.877288, 17.659222)	Vändplan Albert Engströms gata
Samtal (snap)	18:52:48	00:00	adam almasri	adamzaza756
Internet	18:58:42		unt.se	
Internet	18:58:44		unt.se/nyheter	
Internet	18:58:50		unt.se/nyheter	
Snapchat	19:22.47	00:00	foffo Fatme Syster ” JAG BLIR FETT ARG”	adamzaza756
Snapchat	19:37:09		adamzaza756 ”Bror"	Kkoran58 (G.O)
Snapchat	19:37:09		adamzaza756 ”Aina e här o allt måste tagga skriver sen "	Kkoran58 (G.O)

Polisen

PM

Ahmed Hamads uppkopplingar brottsdagen

Signerad av

Signerad datum

Enhet
Region Mitt, Grova brott 2 PO Uppsala

Diarienr
5000-K919695-20

Uppgiftslämnare	Datum	Tid
Öström, Anna-Klara	2022-05-16	13:26

Beslag verkställt	Material för analys
Nej	Nej

Mottaget	Mottaget datum	Tid

Sätt på vilket uppgift lämnats

Upprättad av
Anna-Klara Öström

Uppgiften avser
Ahmed Hamads uppkopplingar brottsdagen

Uppgift
I bilagan finns uppgifter om Ahmed Hamads uppkopplingar under brottsdagen.

Ahmed Hamad

Telefonnummer	Förekommer
46730673536	nej
46728633404	Nej

Uppgifter från KPN

IMSI	IMEI
204080819696428	35299709373782

KPN (imsi 204080819696428/imei 35299709373782) kopplar upp mot två master under tiden 2020-07-31 klockan 15:00-23:59:59.



Uppkoppling mot mast längs E4 nordväst om Storvreta.

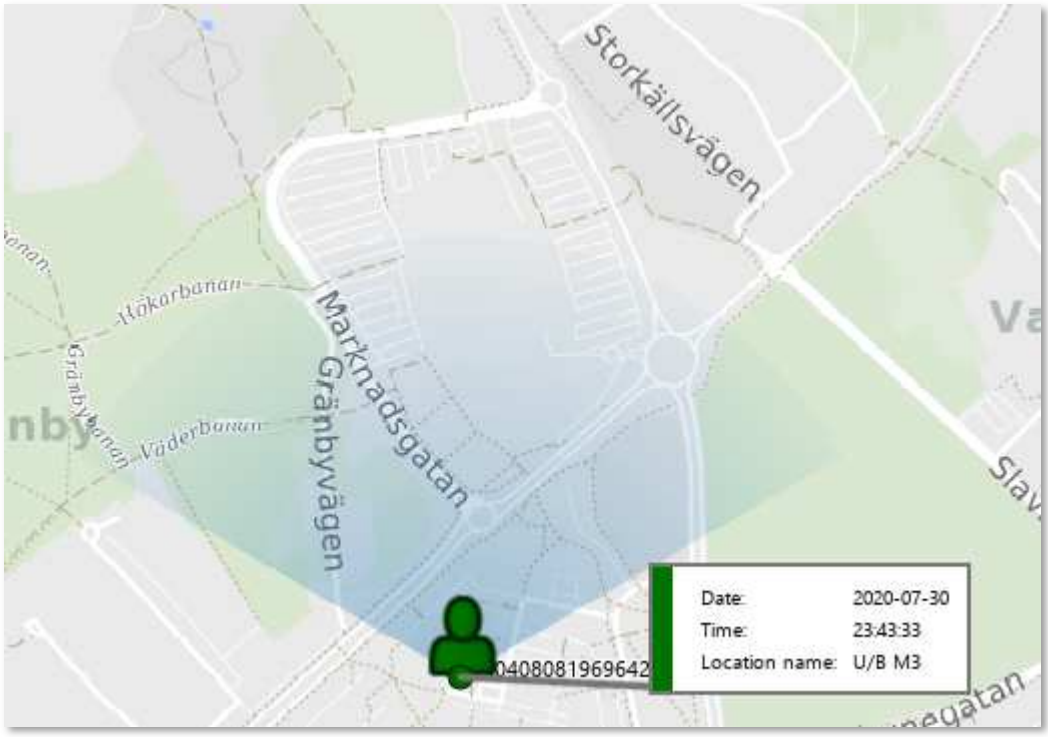

Klockan 23:43:33 kopplar telefonen upp mot mast Ritargatan 5 (U/B M3).

Sammanfattning

De telefonnummer som enligt uppgift tillhörde Ahmed Hamad under brottstiden har inte varit uppkopplade mot mast inom brottstiden. De IMSI-uppgifter som kommer från SKY-materialet som tillhörande Ahmed Hamads SKY ICC ID- EFXDP0 har kopplat upp mot två olika master under brottsdagen, klockan 18:52:57 kopplar den upp mot mast längs E4 nordost om Uppsala och 23:43:33 kopplar telefonen upp mot mast i Gränby.

Polisen

PM

Samtalslista Farid Hamad

Signerad av

Signerad datum

Enhet
Region Mitt, Grova brott 2 PO Uppsala

Diarienr
5000-K919695-20

Uppgiftslämnare	Datum	Tid
Öström, Anna-Klara	2022-05-16	13:56

Beslag verkställt	Material för analys
Nej	Nej

Mottaget	Mottaget datum	Tid

Sätt på vilket uppgift lämnats

Upprättad av
Anna-Klara Öström

Involverade personer	Personnummer/Orgnr	Roll
Hamad, Farid		Berörd person

Uppgiften avser
Samtalslista Farid Hamad

Uppgift
Samtalslista har inhämtats avseende Farid Hamads telefonnummer 46720302287. Numret har varit aktivt 20200703--20200717, alltså inte under brottsdagen.

Snapchatkonto fariid_haamad

Signerat av

Signerat datum

Enhet	Diarienr
Region Mitt, Grova brott 2 PO Uppsala	5000-K919695-20

Originalhandlingens förvaringsplats	Datum	Tid
	2023-03-18	13:08

Involverade personer	Personnummer/Orgnr	Roll
Hamad, Farid		Berörd person

Involverad personal	Funktion
Fredrik Gustafsson	Uppgiftslämnare

Polisen

Upprättad av	Datum	Diarienummer	Dokument
Fredrik Gustafsson	2022-12-19	K919695-20	Analys av location history ”fariid_haamad”

Location history

I snapchatrapporten från snapchatkontot *fariid_haamad* framgår att snapchat samlar in information om besökta platser, om platstjänsten är tillåten på enheten. Dvs. att användaren har godkänt att applikationen snapchat får del av informationen om var telefonen befinner sig. I snapchatrapporten finns de första positionerna från 2020-04-18. Den sista positionen är från 2020-09-14. I rapporten finns en uppgift angiven om precisionen på varje post, vanligast förekommande är att den är angiven till ±39,66 meter. Det är dock inte säkerställt att positionerna är fullt så exakta. I rapporten har detta tagits hänsyn till och precisionen har räknats vara upp till 100 meter.

En sammanställning över den data som berör relevanta brottsperioder har analyserats utifrån positionerna från snapchatkontot *fariid_haamad*.

Positionerna har visualiserats i programmet Geotime, varifrån bilderna föreställande kartvisualisering är skapade. Tiden är UTC+2, efter korrigering då tiden i snapchatrapporten är UTC, normaltid. Då hela tidsspannet är inom svensk sommartid, som 2020 var mellan 2020-03-29 & 2020-10-25, har 2 timmar lagts till på hela intervallet. Vid kontroll mot exporter av snapchatrapporter som analytiker och IT forensiker har gjort är tiden UTC+0, dvs det som presenteras nedan är korrekt.

När registreras en position?

- När en position registreras är beroende på inställningen på telefonen. Det finns en inställning som gör att snapchat kan samla in data oavsett om appen används eller inte. Det finns även en inställning som gör att snapchat samlar in data enbart när appen används, att en fråga ska ställas varje gång snapchat vill ha tillgång till platsinfo. Platsinfo kan även vara avstängt.



Bild från annan iPhone, för att visualisera inställningsmöjligheten avseende platstjänst som delas till snapchat.

Det är av rapporten från snapchat inte möjligt att avgöra vilken inställning som telefonen har haft under tiden som data finns. Med hänsyn till att det finns en stor mängd positioner är det troligt att snapchat på aktuell telefon samlar in data med inställningen ”alltid” alternativt att den samlar in data när applikationen används, och att den används mycket frekvent. Det är inte möjligt att säga om snapchat tar del av platsdata då applikationen är påslagen i bakgrunden och inte aktivt används.

Polisen

Upprättad av	Datum	Diarienummer	Dokument
Fredrik Gustafsson	2022-12-19	K919695-20	Analys av location history ”fariid_haamad”

Frekvensanalys

Snapchatkontot *fariid_haamad* har under tidsperioden 2020-04-16 - 2020-09-14 haft 19 898 positioner som registrerats och återfinns i snapchatrapporten. Nedan är en sammanställning över de 5 mest frekventa positionerna.

Plats	Lat/Long	Antal positioner på samma lat/long
Dimgatan 3 / Miami Slice	59.872,17.666	3465
Gränbyparken	59.877,17.666	1785
Regngatan 16	59.872,17.662	1199
Bruno Liljefors (Hemadress)	59.871,17.655	877
Levertinsgatan 33 /Gränbyskolan	59.872,17.657	736

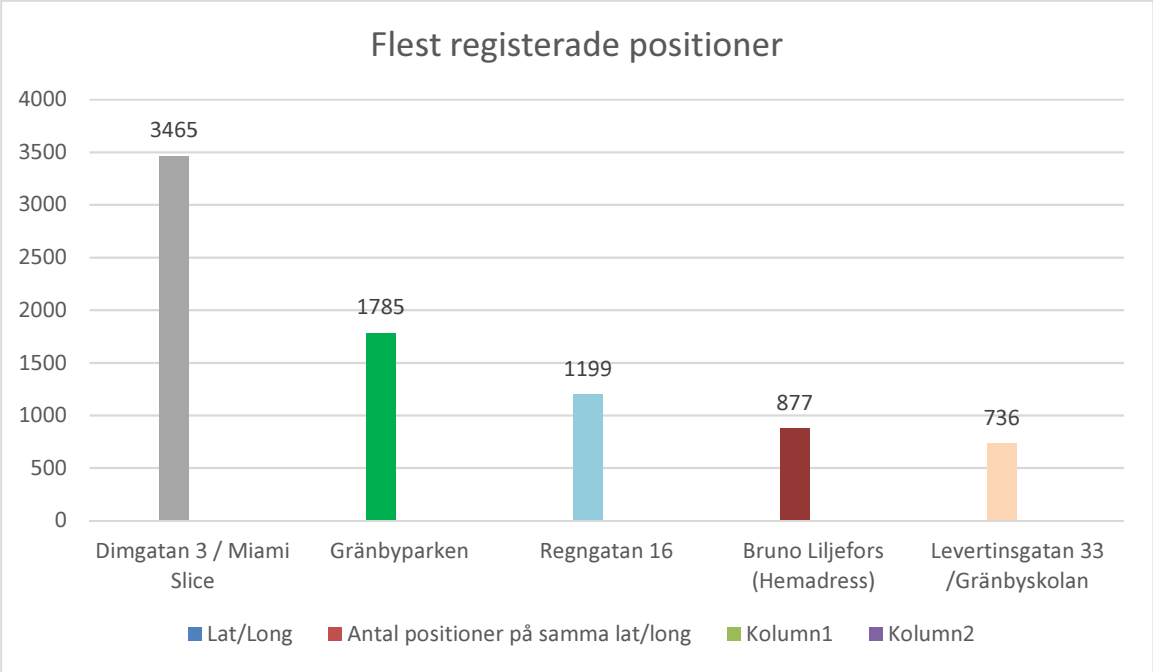

Upprättad av	Datum	Diarienummer	Dokument
Fredrik Gustafsson	2022-12-19	K919695-20	Analys av location history ”fariid_haamad”

”Miami Slice” – Dimgatan 3

Snapchatkontot *fariid_haamad* vanligaste position är 59 872,17 666. På adressen finns pizzerian ”Miami Slice”. Adressen är Dimgatan 3, Uppsala. Snapchatpositionerna på adressen sträcker sig från 2020-04-16 till 2020-09-02. På kartan är pizzerian ”Miami slice” utmärkt med en ikon av en pizzaslice.

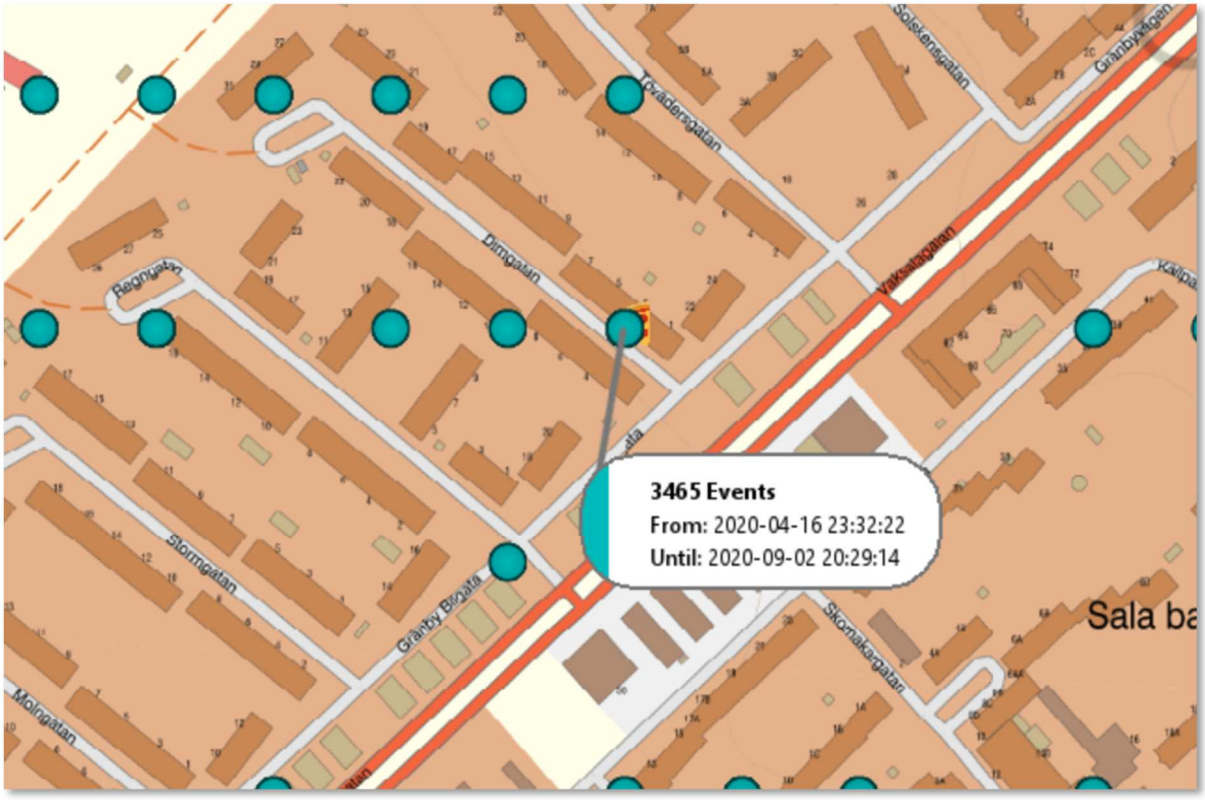

I chatt via Sky ECC försöker Farid Hamad - EFXDP0, stämma träff vid Miami slice.

Message Timestamp	Message From Id	Chat Title	Message	Nr
2020-10-03 17:25:50+0200	EFXDP0	EFXDP0, X4XMNT	Okkej bror bästa	D-4386
2020-10-03 18:01:57+0200	EFXDP0	EFXDP0, X4XMNT	Vart är han bror	D-4393
2020-10-03 18:02:16+0200	EFXDP0	EFXDP0, X4XMNT	Kan han möta mig vid Miami slice?	D-4395
2020-10-03 18:03:13+0200	EFXDP0	EFXDP0, X4XMNT	En del	D-4396

2020-10-03 18:03:16+0200	EFXDP0	EFXDP0, X4XMNT	Sek*	D-4397
2020-10-03 18:05:55+0200	EFXDP0	EFXDP0, X4XMNT	Solskensgatan 9	D-4399
2020-10-03 18:06:44+0200	EFXDP0	EFXDP0, X4XMNT	När är han där?	D-4400
2020-10-03 18:10:00+0200	EFXDP0	EFXDP0, X4XMNT	Okkej bror	D-4402

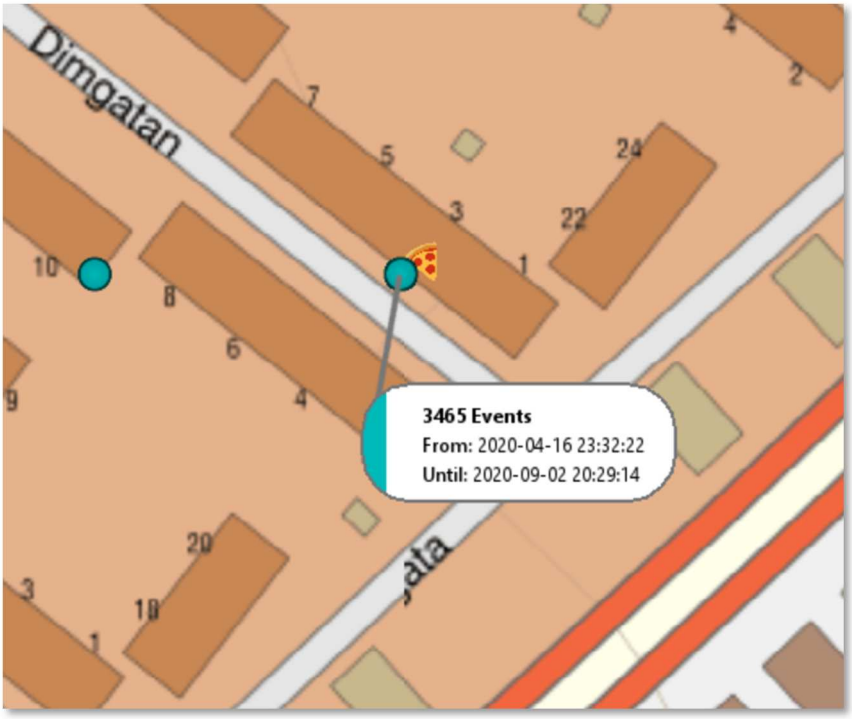

Tabell över de dagar som det återfinns positioner från koordinaterna, samt frekvensen. Snapchat registrerat en position på exakt den koordinaten under 93 dagar. Merparten av positionerna ligger mellan 2020-04-16 och 2020-07-28. Snapchat registrerar en position på koordinaten 59.872,17.666, alltså positionen för där Miami Slice ligger, under 92 av de 103 dagarna som inryms mellan 2020-04-16 och 2020-07-28. Efter 2020-07-28 återfinns endast ett datum där snapchat har registrerat en position på denna plats, och totalt 3 positioner.

Dimgatan 3 / Miami Slice **59.872, 17.666**	
Datum	Antal positioner
16-apr	2
21-apr	8
22-apr	8
23-apr	47
24-apr	33
25-apr	101
26-apr	27
27-apr	50
28-apr	16
29-apr	9
30-apr	49
01-maj	11
02-maj	36
03-maj	16
04-maj	36
05-maj	67
06-maj	65
07-maj	35
08-maj	21
09-maj	30
10-maj	8
11-maj	21
12-maj	38
13-maj	31
14-maj	44
15-maj	52
16-maj	77
17-maj	62
18-maj	111
19-maj	80
20-maj	47

21-maj	36
22-maj	54
23-maj	132
24-maj	159
25-maj	36
26-maj	82
27-maj	81
28-maj	51
29-maj	66
30-maj	51
31-maj	28
01-jun	17
02-jun	45
03-jun	38
04-jun	79
05-jun	27
07-jun	60
08-jun	43
09-jun	42
10-jun	10
11-jun	6
12-jun	20
13-jun	16
14-jun	51
15-jun	13
16-jun	32
17-jun	31
18-jun	31
19-jun	77
20-jun	25
21-jun	72
22-jun	3
23-jun	75
24-jun	29
25-jun	56
26-jun	32
27-jun	60
28-jun	49
29-jun	12
02-jul	6
03-jul	27
04-jul	25
05-jul	28

07-jul	63
08-jul	43
09-jul	2
13-jul	2
14-jul	2
15-jul	20
16-jul	21
17-jul	21
18-jul	5
19-jul	6
20-jul	6
21-jul	2
23-jul	23
24-jul	23
25-jul	16
26-jul	2
27-jul	38
28-jul	16
02-sep	3

Upprättad av	Datum	Diarienummer	Dokument
Fredrik Gustafsson	2022-12-19	K919695-20	Analys av location history ”fariid_haamad”

Kopplingar till Gränbyparken

Vid sammanställning av de mest frekventa positionerna avseende snapchatkontot *fariid_haamad* framkommer att en position i Gränbyparken registrerats vid 1785 tillfällen. Under tidsperioden som positioner finns från Farid Hamads snapchat, dvs. 2020-04-16 - 2020-09-14, finns 1785 positioner på en punkt i parken, samt 12 ytterligare positioner i andra delar av parken. Endast en annan position är mer frekvent förekommande. Detta talar starkt för att Farid Hamad har en god kännedom om området. Den mest frekventa positionen är ca 200 meter från platsen där vapnen påträffades efter skjutningen 2020-07-31.

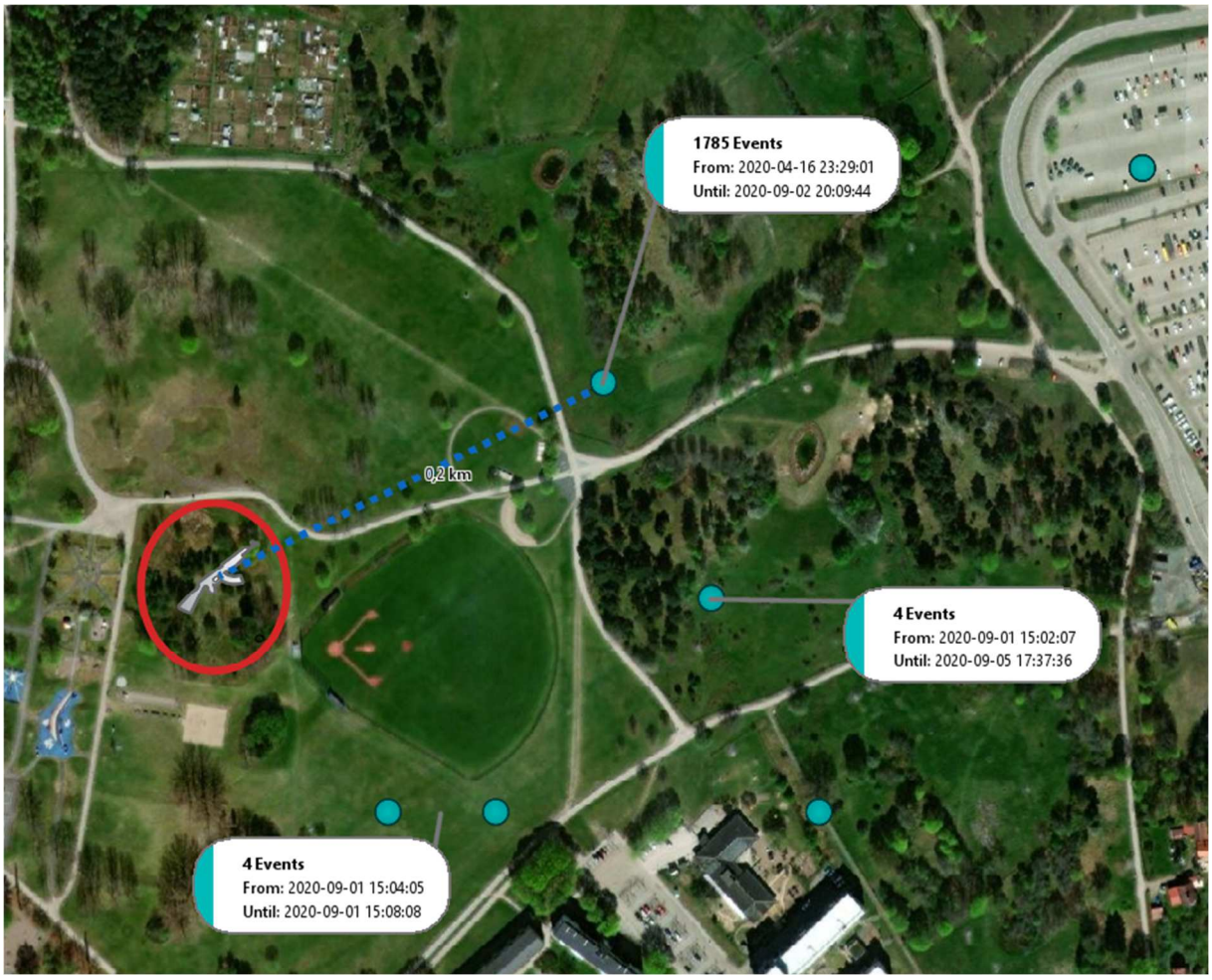

Den sista positioneringen på snapchat innan skjutningen som är från Gränbyparken är daterad 2020-07-29 klockan 19:38.

Upprättad av	Datum	Diarienummer	Dokument
Fredrik Gustafsson	2022-12-19	K919695-20	Analys av location history ”fariid_haamad”

Efter 2020-07-31 finns endast 48 positioner från Gränbyparken. 40 av positionerna är från den mest frekventa positionen lat: 59,877, lon: 17,666, och 8 positioner från övriga delar av parken. Det finns inga positioner i parken mellan 2020-07-29, klockan19:38 och 2020-08-29, klockan 22:51.

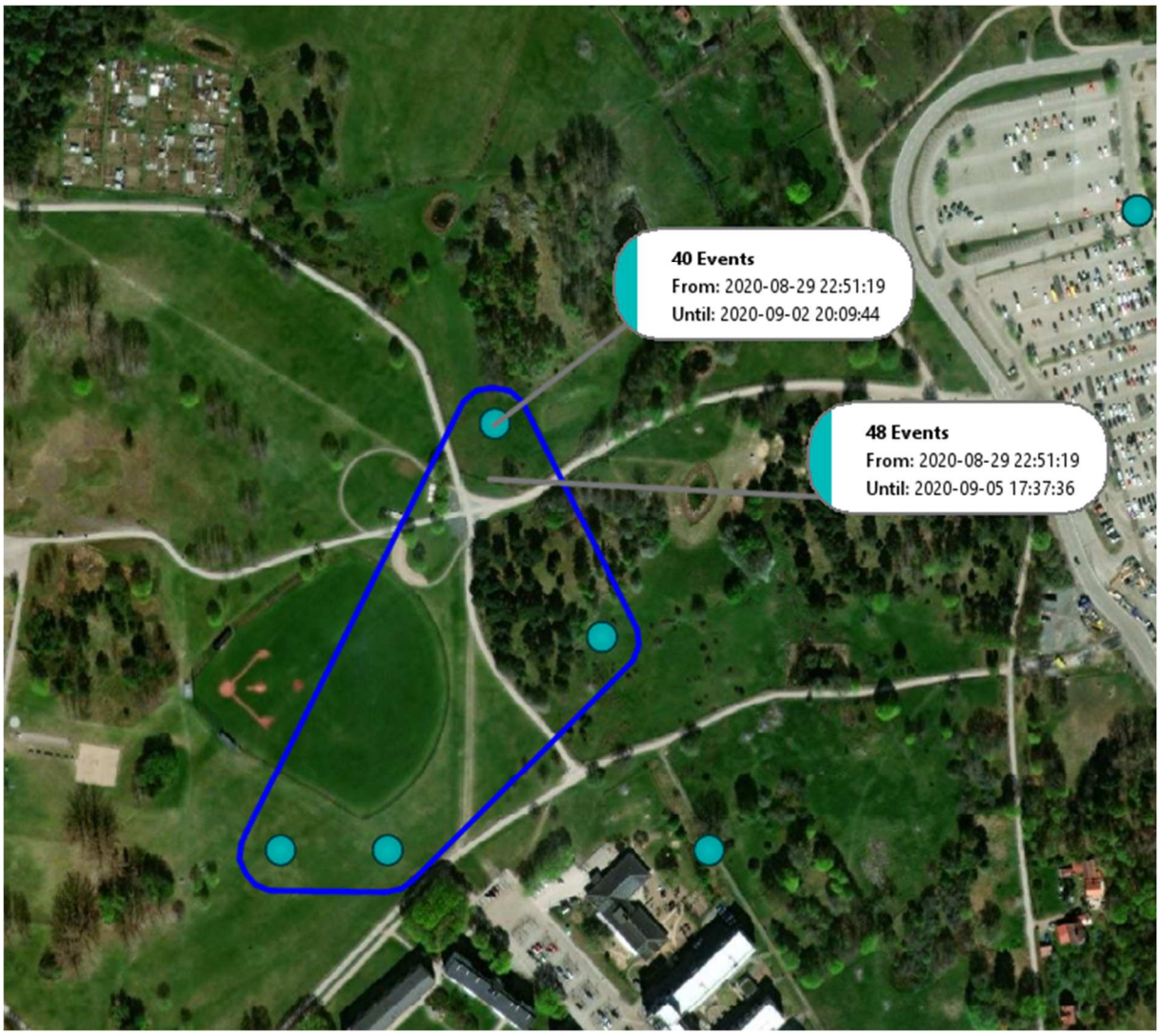

Polisen

Upprättad av	Datum	Diarienummer	Dokument
Fredrik Gustafsson	2022-12-22	K919695-20	Analys av location history ”fariid_haamad”

Översiktsbild Gränby – Sala Backe – Brillinge

Nedan är adresser som på något sätt berörs i analysen. Adresser som i sin tur är kopplade till aktörer i ärendet. Här är en visualisering på en karta för att förstå platserna i relation till varandra.

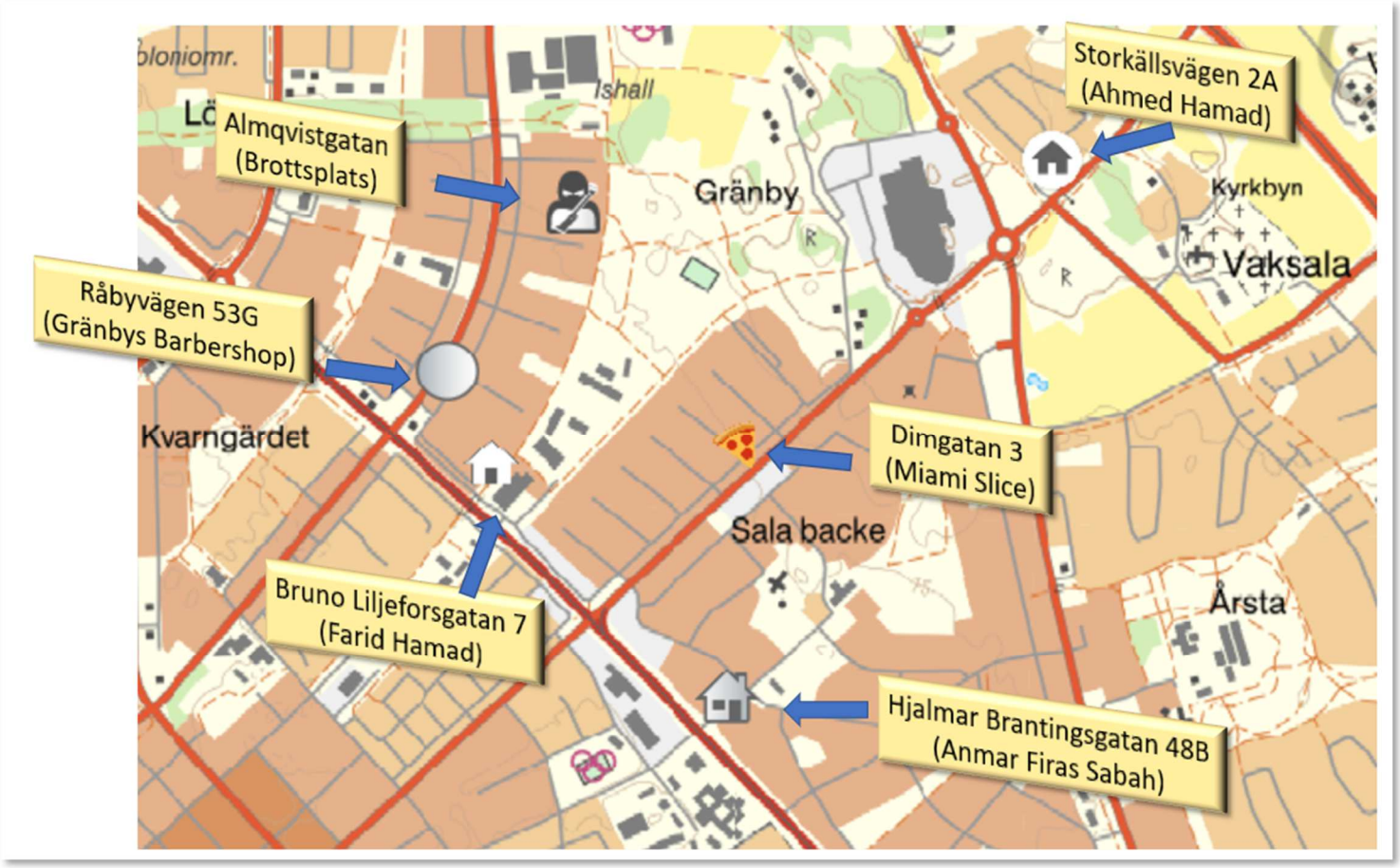

Upprättad av	Datum	Diarienummer	Dokument
Fredrik Gustafsson	2022-12-22	K919695-20	Analys av location history ”fariid_haamad”

Analys över positioner 2020-07-31

Översiktsbild över samtliga positioner från 2020-07-31, samt för sista timmen dygnet innan. Totalt rör det sig om 178 positioner. 174 av positionerna är från Uppsala, 3 av positionerna är på Arlanda, och en position är på motorvägen mellan Arlanda och Uppsala.

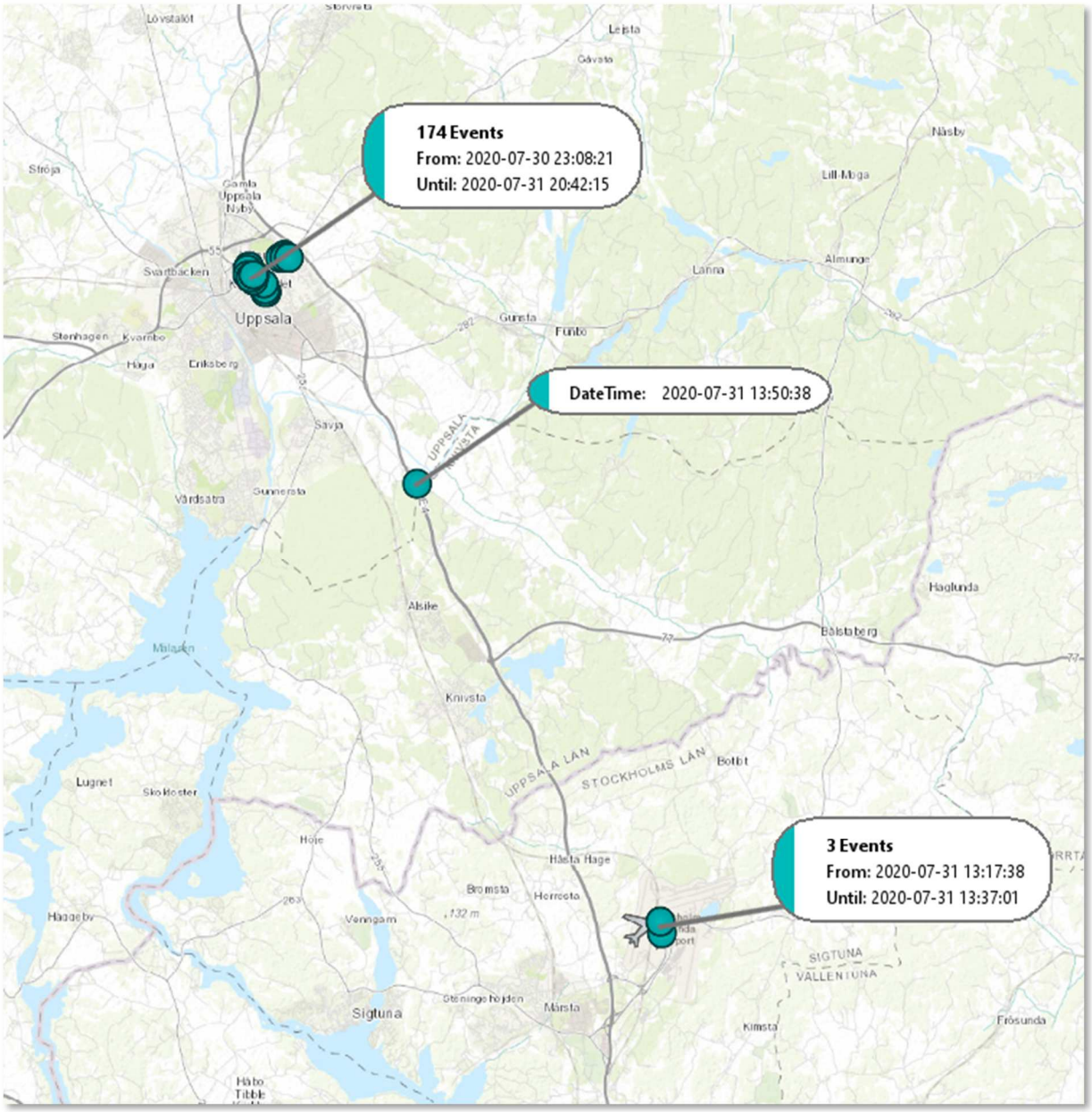

Natten 2020-07-30 --> 2020-07-31

På kvällen/natten till 2020-07-31 befinner sig enheten med snapchatkontot *fariid_haamad* i närheten av Levertinsgatan 33, Uppsala. Sista positionen är klockan 02:44 på Levertinsgatan. Därefter är det ett uppehåll till klockan 10:11. Platsen ligger nära bostadsadressen Bruno Liljeforsgatan 7.



Bruno Liljeforsgatan

Mellan 10:11 till 12:38 befinner sig enheten med snapchatkontot *fariid_haamad* i närheten av Bruno Liljeforsgatan 3, Uppsala. Det är rimligt att det gäller adressen Bruno Liljeforsgatan 7, Uppsala, där Farid Hamad var folkbokförd mellan 2020-03-30 till 2021-06-08.

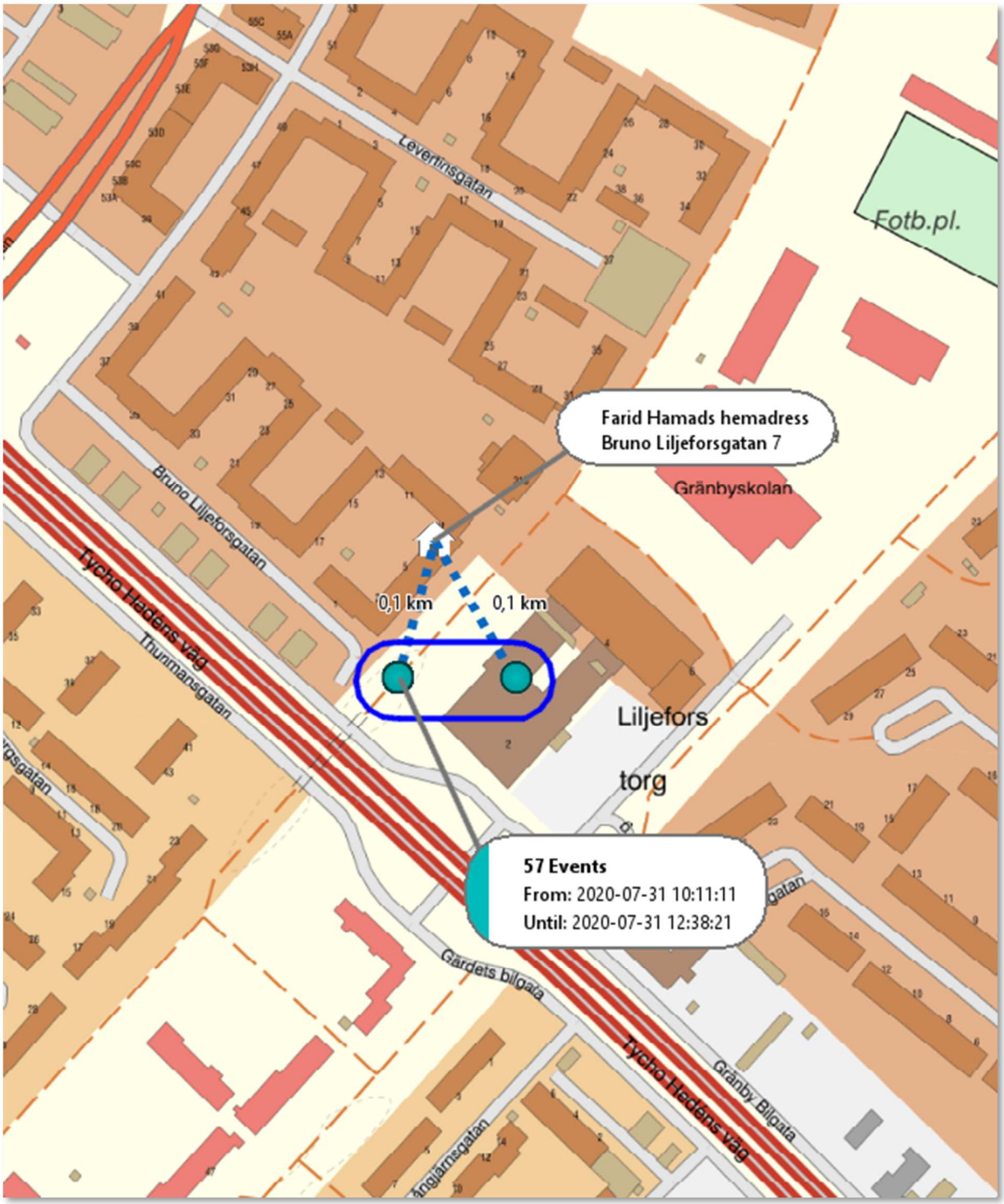

Arlanda

Vid klockan 12:38 är enheten med snapchatkontot *fariid_haamad* i närheten av Bruno Liljeforsgatan 3, Uppsala, för att sedan klockan 13.17 befinna sig på Arlanda. Resan tar enligt Google Maps 31 minuter att köra, och sträckan är 42 kilometer. Skillnaden i tid med positionerna är 39 minuter. Sista positionen på Arlanda är klockan 13:37, följt av en position på E4 mellan Uppsala och Arlanda klockan 13.50. Sträckan från Arlanda till positionen på E4 är ca 27 kilometer, och tar enligt Google Maps 16 minuter att köra. Skillnaden i tid mellan positionerna är 13 minuter. Det är därför rimligt att enheten med snapchatkontot *fariid_haamad* befinner sig på Arlanda mellan 13:17, för att sedan åka tillbaka mot Uppsala 13:37. Sträckan mellan positionen på E4 och Bruno Liljeforsgatan 33 är ca 11 kilometer och tar ca 11 minuter att köra. Skillnaden i tid mellan positionerna är 10 minuter.

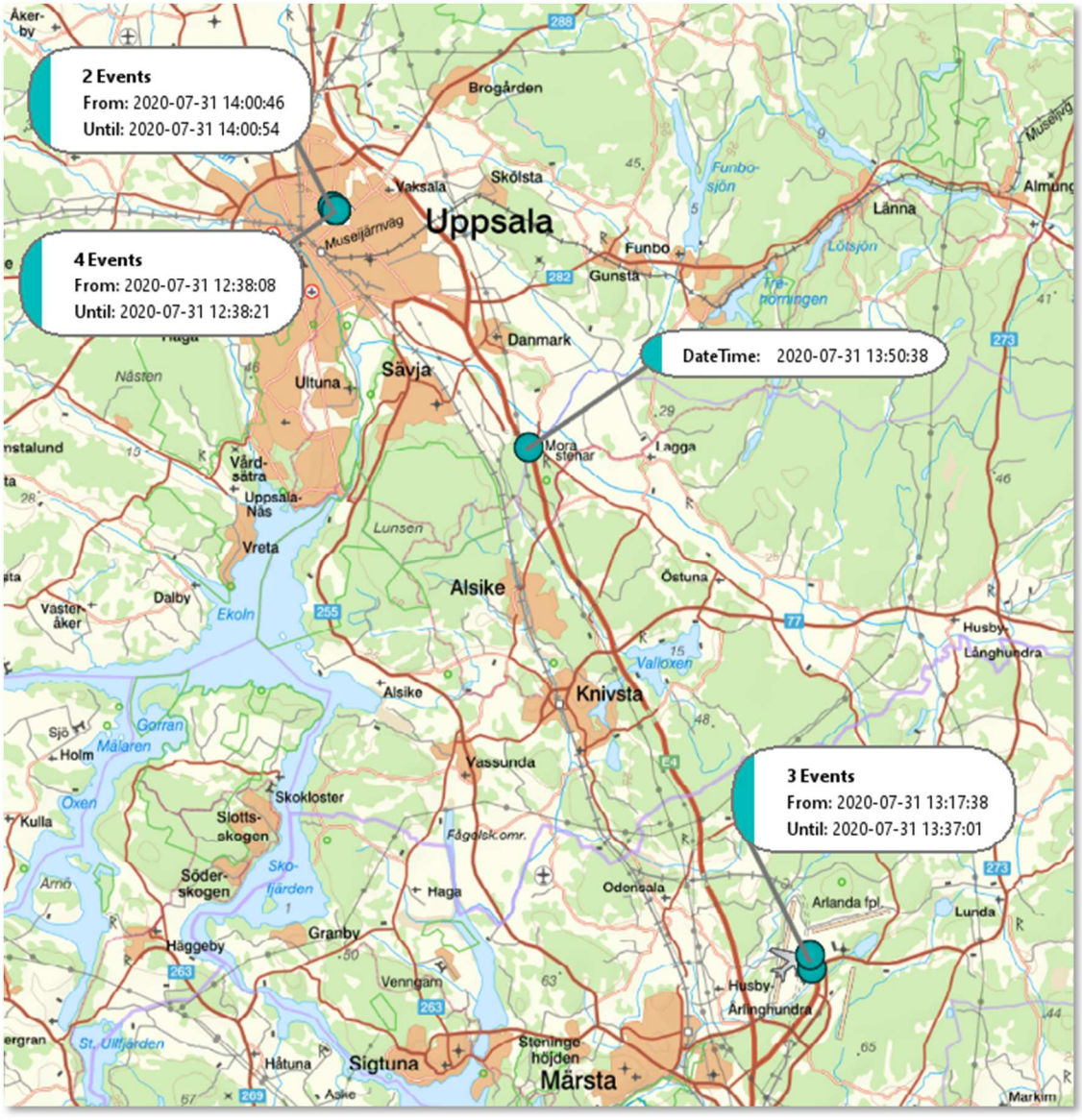

Upprättad av	Datum	Diarienummer	Dokument
Fredrik Gustafsson	2022-12-22	K919695-20	Analys av location history ”fariid_haamad”

Närbild positionerna på Arlanda flygplats



14:00-14:39 Bruno Liljeforsgatan 7

Mellan 14:00-14:39 befinner sig enheten med snapchatkontot *fariid_haamad* i anslutning till hemadressen på Bruno Liljeforsgatan 7. Vid klockan 14:39 sker även 2 positioner på andra sidan av Lidl, vid Liljefors torg.

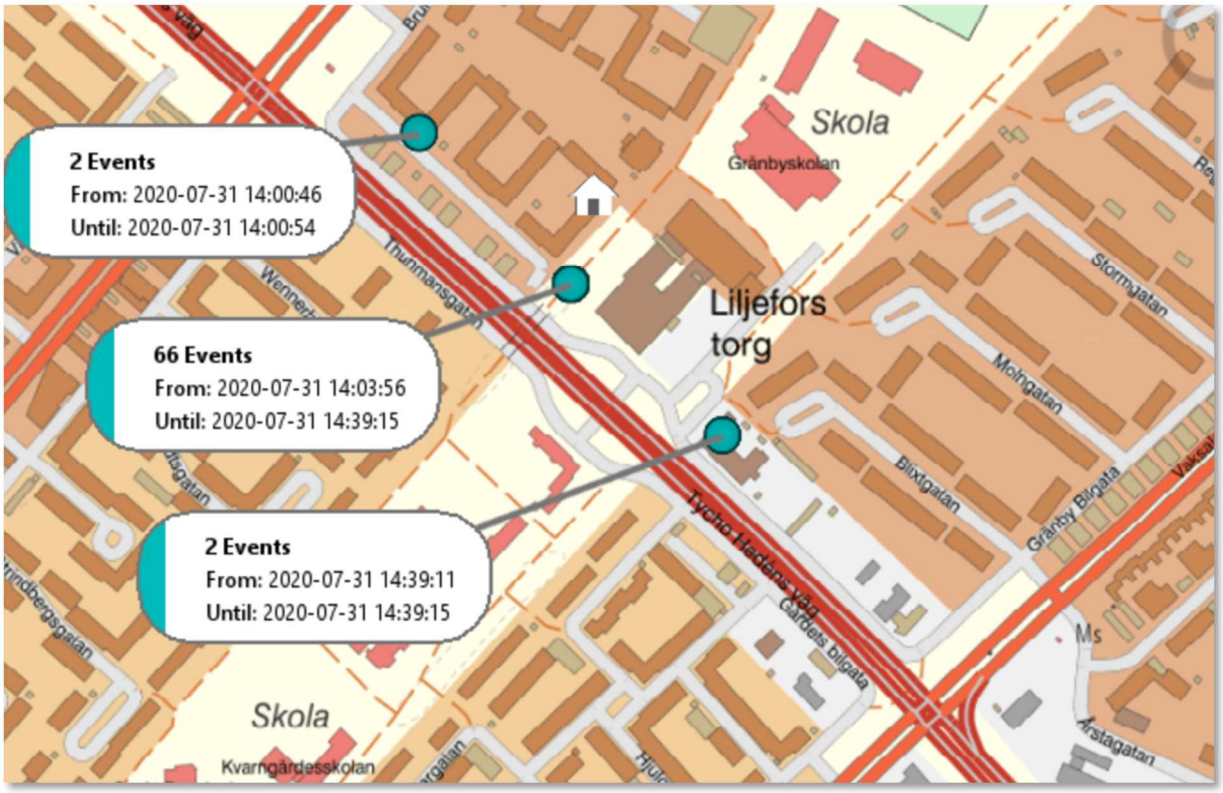

Upprättad av	Datum	Diarienummer	Dokument
Fredrik Gustafsson	2022-12-22	K919695-20	Analys av location history ”fariid_haamad”

14:43 – 15:34 Råbyvägen

Mellan klockan 14:43-15:34 sker 8 positioner i närheten av Gränby Barbershop som är beläget på Råbyvägen 53G. Farid Hamad har kopplingar till Gränby Barbershop[1]

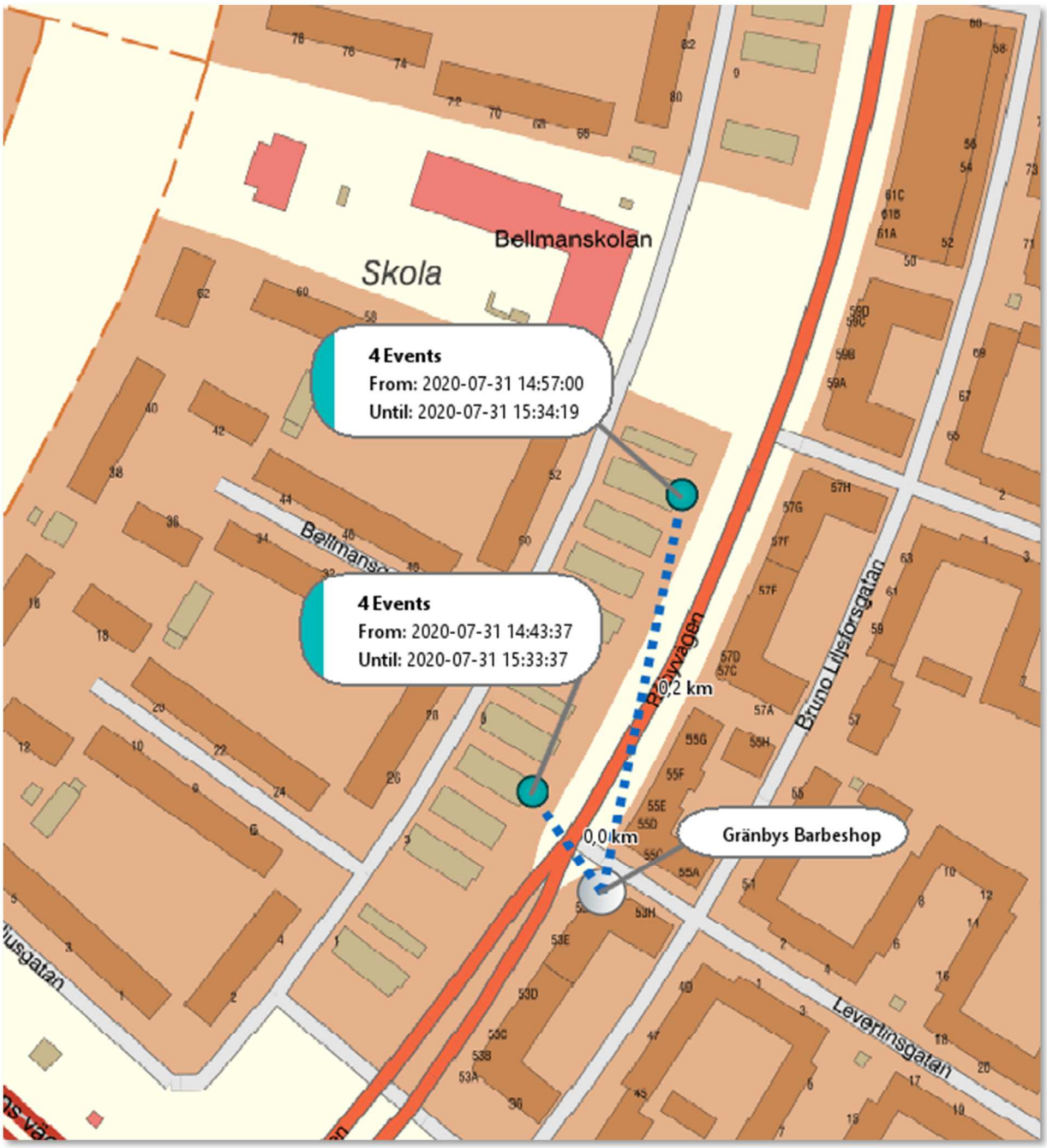

[1] Råvägen 53 G, Gränby Barbershop koppling Farid Hamad.

Gränbyskolan 15:48-15:49

Vid klockan 15:48 befinner sig enheten med snapchatkontot *fariid_haamad* i närheten av Gränbyskolan.

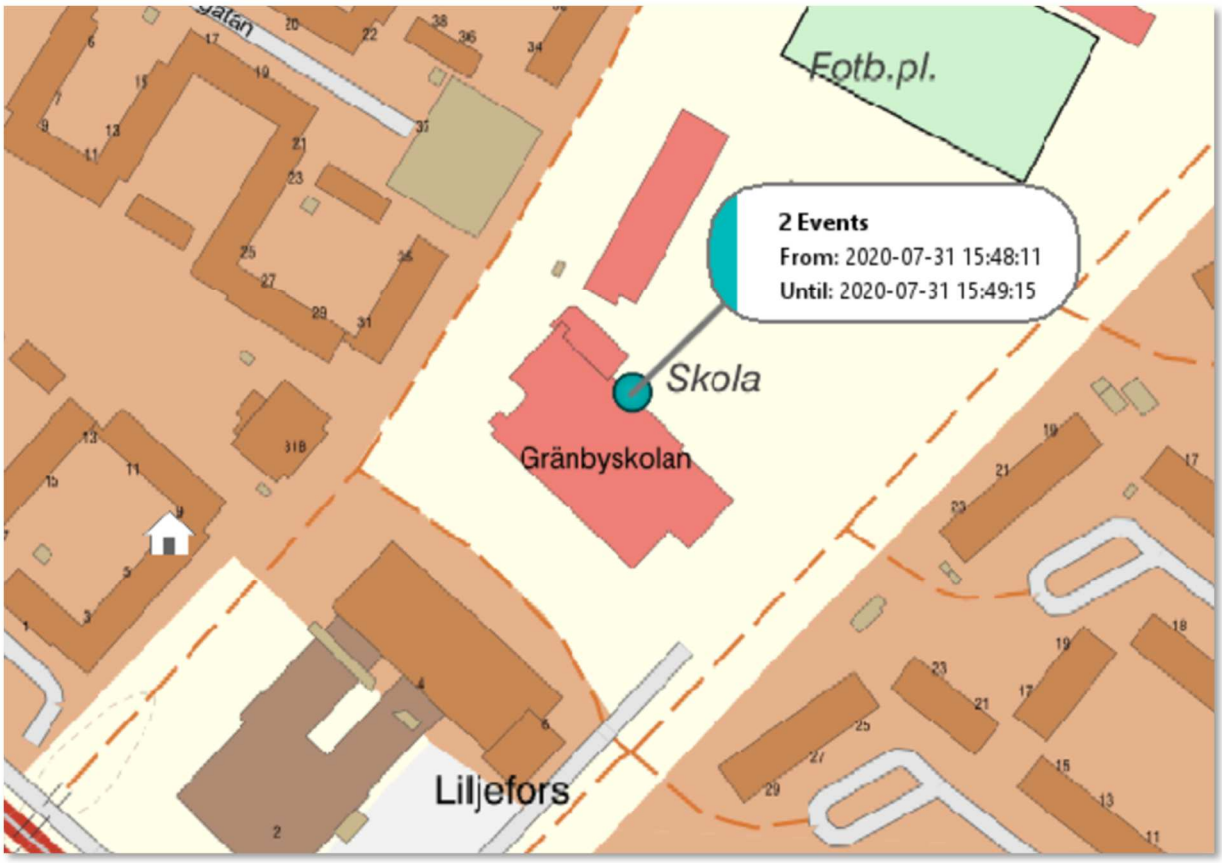

I närheten av Storkällsvägen 4B & Gränbystaden 15:55-16:03

Mellan klockan 15:55-16:03 befinner sig enheten med snapchatkontot *fariid_haamad* i anslutning till Storkällsvägen 4B i Brillinge. På adressen bor bland annat Ahmed Hamad. En position registreras även närmare Gränbystaden vd 16:03:19. Efter denna position sker ett uppehåll på 24 minuter.

På kartan är Storkällsvägen 4B uppmärkt med ett hus.

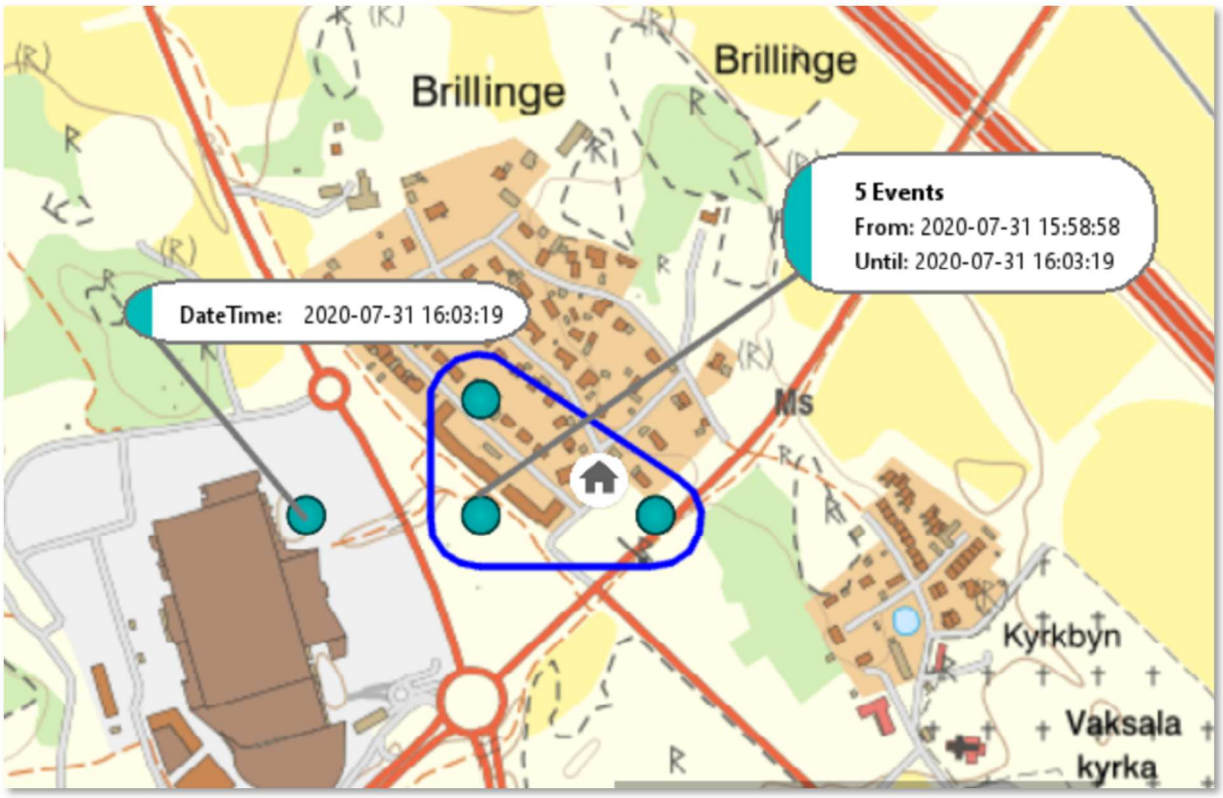

I närheten av Hjalmar Brantingsgatan 48B

Vid klockan 16:27-16:28 befinner sig enheten med snapchatkontot *fariid_haamad* i Sala backe, och i höjd med Salabacksgatan. Mellan 16:28 och 16:33 återfinns 6 positioner. Dessa är i nära anslutning till Hjalmar Brantingsgatan 48B där Anmar Firas Sabah är folkbokförd. 16:33:08 är sista gången som snapchat registrerar en position innan brottet. Därefter befinner sig enheten med snapchatkontot *fariid_haamad* i närheten av Farid Hamads bostadsadressen på Bruno Liljeforsgatan

På kartan är Hjalmar Brantingsgatan 48B uppmärkt med ett hus.

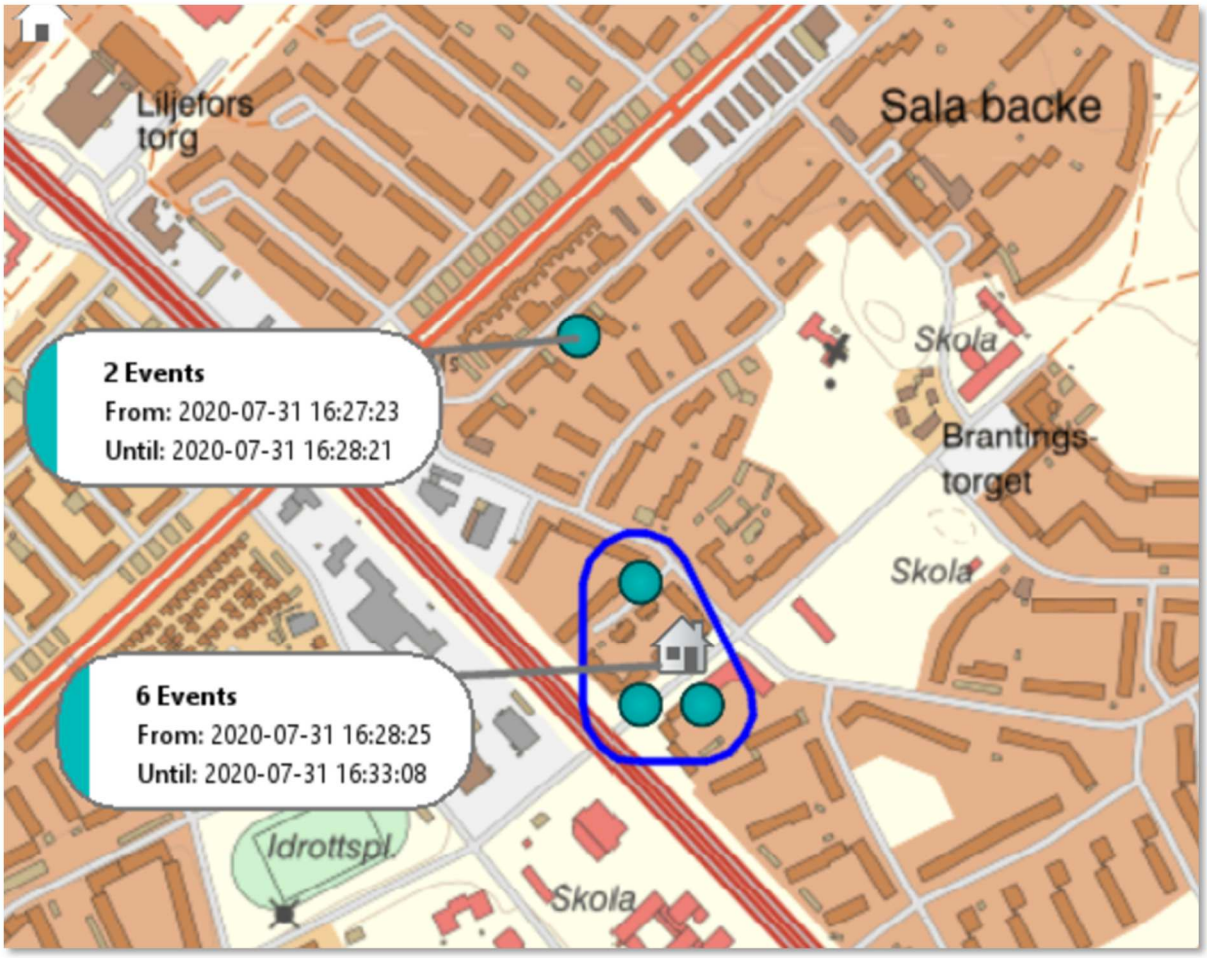

Närbild Hjalmar Brantingsgatan/Årstagatan/Kastanjegatan

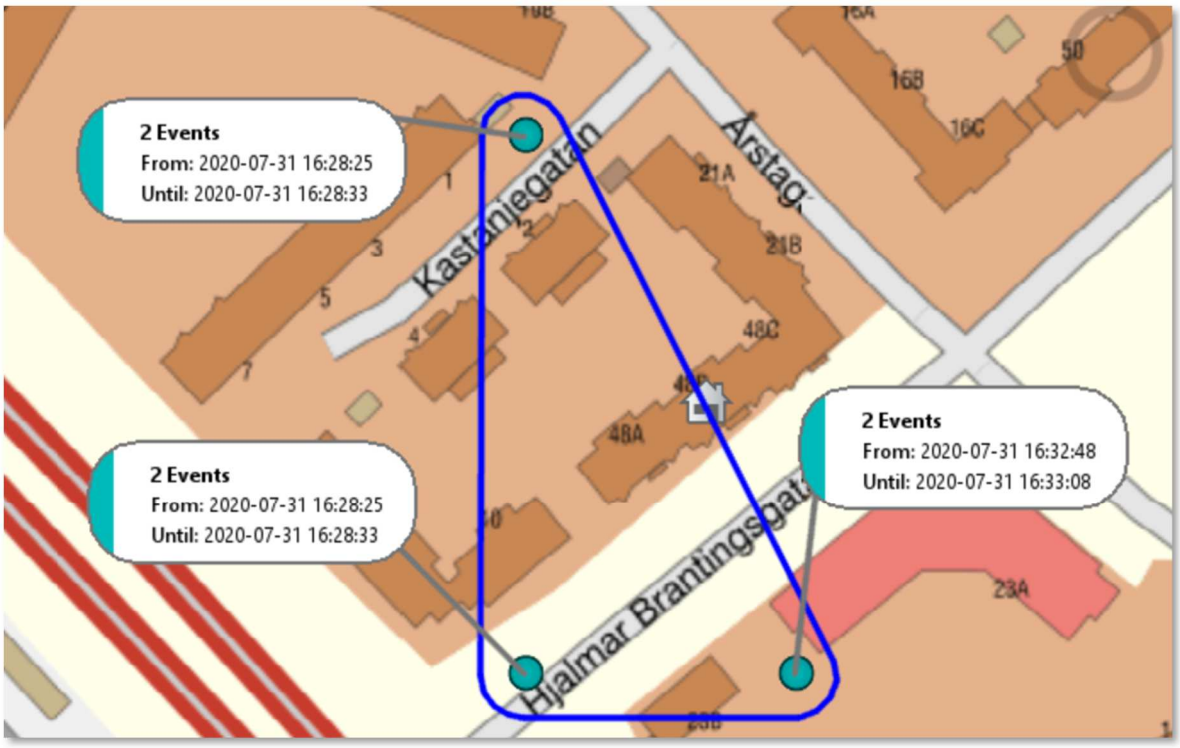

Efter brottstiden, Bruno Liljeforsgatan

Mellan klockan 16:33-18:55 sker ett uppehåll och inga positioner för enheten med snapchatkontot *fariid_haamad* finns registerade. Mellan 18:55 och 20:42 befinner sig enheten med snapchatkontot *fariid_haamad* i nära anslutning till hemmet på Bruno Liljeforsgatan 7. Nedan finns alla positioner på adressen.

På kartan är Bruno Liljeforsgatan 7 uppmärkt med ett hus.



Samtliga registrerade positioner från snapchat efter skjutningen

Samtliga positioner som registeras är på koordinaterna 59.871, 17.655 enligt nedan lista.

Tid (UTC+2)	Latitud	Longitud	Ungefärlig adress
2020-07-31 18:55	59.871	17.655	Bruno Liljeforsgatan 3, Uppsala
2020-07-31 18:55	59.871	17.655	Bruno Liljeforsgatan 3, Uppsala
2020-07-31 19:00	59.871	17.655	Bruno Liljeforsgatan 3, Uppsala
2020-07-31 19:00	59.871	17.655	Bruno Liljeforsgatan 3, Uppsala
2020-07-31 19:02	59.871	17.655	Bruno Liljeforsgatan 3, Uppsala
2020-07-31 19:06	59.871	17.655	Bruno Liljeforsgatan 3, Uppsala
2020-07-31 19:06	59.871	17.655	Bruno Liljeforsgatan 3, Uppsala
2020-07-31 19:26	59.871	17.655	Bruno Liljeforsgatan 3, Uppsala
2020-07-31 19:26	59.871	17.655	Bruno Liljeforsgatan 3, Uppsala
2020-07-31 19:43	59.871	17.655	Bruno Liljeforsgatan 3, Uppsala
2020-07-31 19:43	59.871	17.655	Bruno Liljeforsgatan 3, Uppsala
2020-07-31 19:43	59.871	17.655	Bruno Liljeforsgatan 3, Uppsala
2020-07-31 19:44	59.871	17.655	Bruno Liljeforsgatan 3, Uppsala
2020-07-31 19:44	59.871	17.655	Bruno Liljeforsgatan 3, Uppsala
2020-07-31 20:27	59.871	17.655	Bruno Liljeforsgatan 3, Uppsala
2020-07-31 20:42	59.871	17.655	Bruno Liljeforsgatan 3, Uppsala

Snapchat positioner i relation till Mastuppkopplingar

I ärendet har även områdesförfrågan för teletrafik gjorts i området. Se vidare analys[2]. Kopplat till Farid Hamad återfinns 3 uppkopplingar. Nedan återfinns en visualisering för att jämföra dessa positioner med positionerna från snapchat.

Mastuppkoppling Farid Hamad (4055)

Position för snapchatkontot *fariid_haamad*

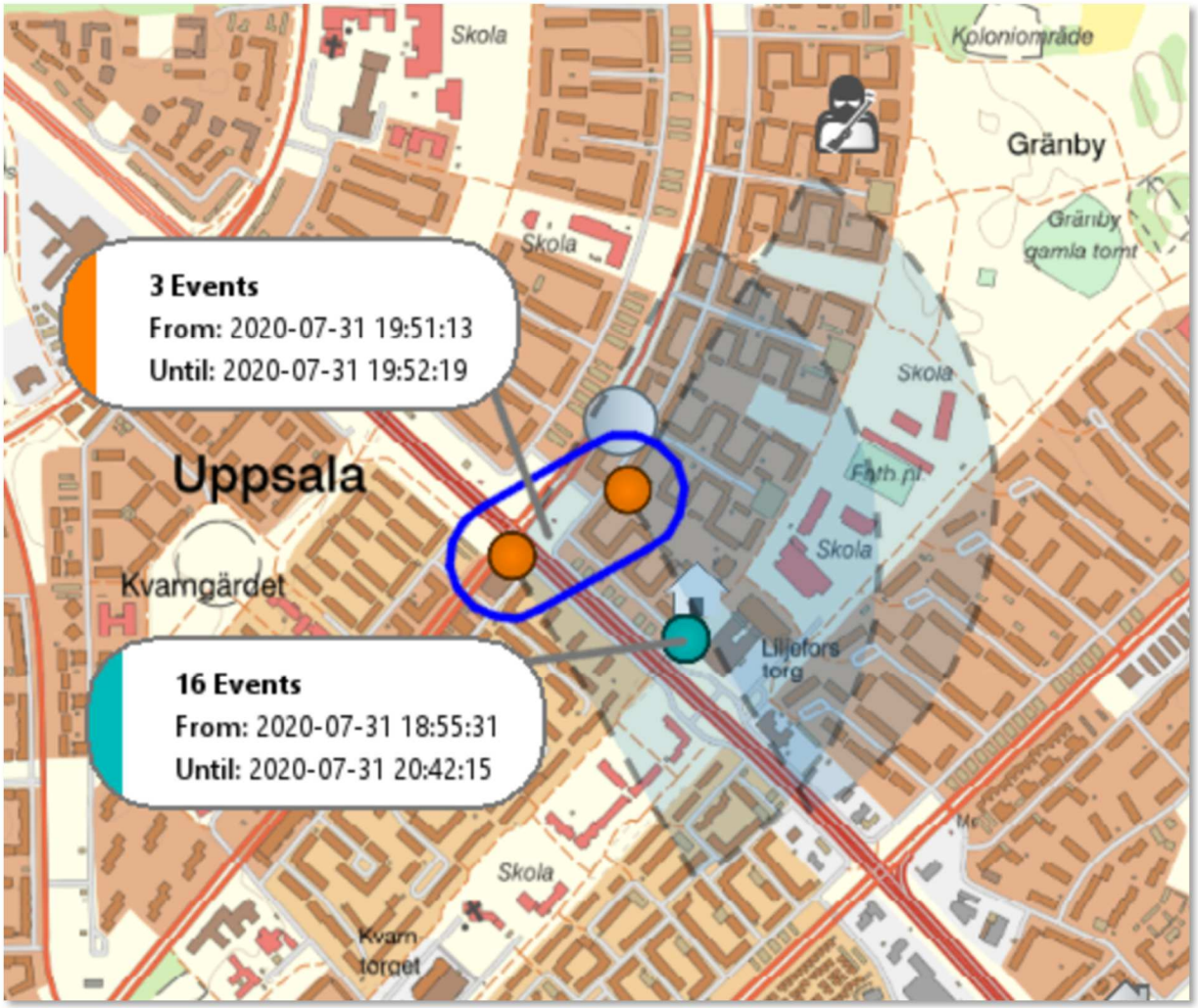

[2] Analys NAMN Farid Hamad utifrån områdesförfrågan

Översiktlig visualisering

Översiktlig visualisering över adresser som är aktuella på involverade personer i ärendet, tillsammans med positioner från snapchat samt telefon som kan knytas till Farid Hamad. I visualiseringen återfinns även en ungefärlig tidsperiod som enheten med snapchatkontot *fariid_haamad* befinner sig i området runt de angivna adresserna.

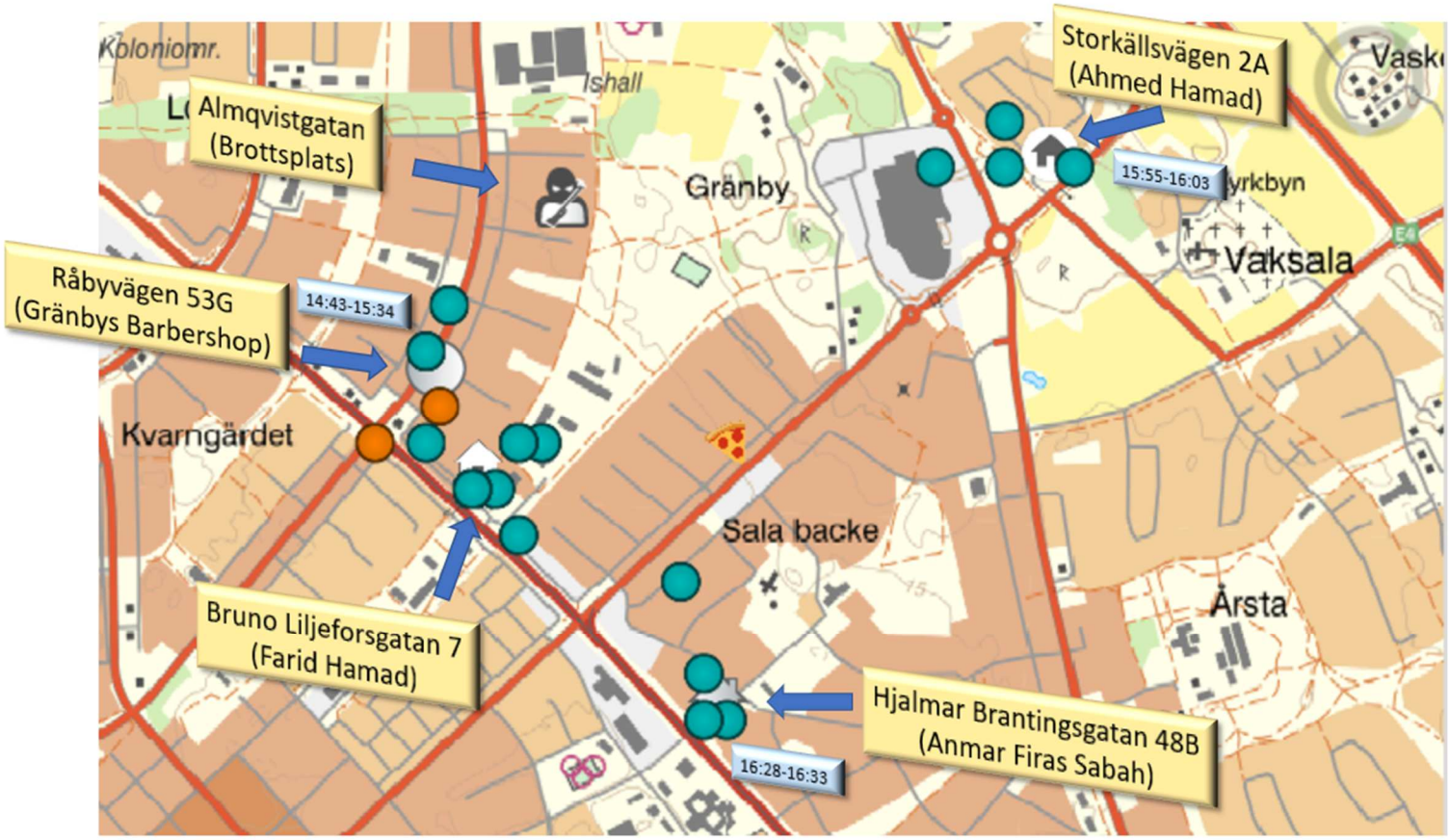

Bilaga Positioner 2020-07-31

Sammanställning koordinater från 2020-07-31, samt närmaste position föregående samt nästkommande dygn.

Tid (UTC+2)	Latitud	Longitud	Ungefärlig adress
2020-07-30 23:58	59.872	17.657	Levertinsgatan 33, Uppsala
2020-07-31 00:02	59.872	17.657	Levertinsgatan 33, Uppsala
2020-07-31 01:36	59.872	17.657	Levertinsgatan 33, Uppsala
2020-07-31 02:28	59.872	17.657	Levertinsgatan 33, Uppsala
2020-07-31 02:44	59.872	17.657	Levertinsgatan 33, Uppsala
2020-07-31 10:11	59.871	17.655	Bruno Liljeforsgatan 3, Uppsala
2020-07-31 10:14	59.871	17.655	Bruno Liljeforsgatan 3, Uppsala
2020-07-31 10:14	59.871	17.655	Bruno Liljeforsgatan 3, Uppsala
2020-07-31 10:14	59.871	17.655	Bruno Liljeforsgatan 3, Uppsala
2020-07-31 10:14	59.871	17.655	Bruno Liljeforsgatan 3, Uppsala
2020-07-31 11:01	59.871	17.655	Bruno Liljeforsgatan 3, Uppsala
2020-07-31 11:08	59.871	17.655	Bruno Liljeforsgatan 3, Uppsala
2020-07-31 11:08	59.871	17.655	Bruno Liljeforsgatan 3, Uppsala
2020-07-31 11:08	59.871	17.655	Bruno Liljeforsgatan 3, Uppsala
2020-07-31 11:08	59.871	17.655	Bruno Liljeforsgatan 3, Uppsala
2020-07-31 11:28	59.871	17.655	Bruno Liljeforsgatan 3, Uppsala
2020-07-31 11:28	59.871	17.655	Bruno Liljeforsgatan 3, Uppsala
2020-07-31 11:28	59.871	17.655	Bruno Liljeforsgatan 3, Uppsala
2020-07-31 11:28	59.871	17.655	Bruno Liljeforsgatan 3, Uppsala
2020-07-31 11:45	59.871	17.655	Bruno Liljeforsgatan 3, Uppsala
2020-07-31 11:47	59.871	17.655	Bruno Liljeforsgatan 3, Uppsala
2020-07-31 11:47	59.871	17.655	Bruno Liljeforsgatan 3, Uppsala
2020-07-31 11:56	59.871	17.655	Bruno Liljeforsgatan 3, Uppsala
2020-07-31 11:56	59.871	17.655	Bruno Liljeforsgatan 3, Uppsala
2020-07-31 11:56	59.871	17.655	Bruno Liljeforsgatan 3, Uppsala

2020-07-31 11:56	59.871	17.655	Bruno Liljeforsgatan 3, Uppsala
2020-07-31 11:58	59.871	17.655	Bruno Liljeforsgatan 3, Uppsala
2020-07-31 11:58	59.871	17.655	Bruno Liljeforsgatan 3, Uppsala
2020-07-31 11:59	59.871	17.655	Bruno Liljeforsgatan 3, Uppsala
2020-07-31 11:59	59.871	17.655	Bruno Liljeforsgatan 3, Uppsala
2020-07-31 12:04	59.871	17.655	Bruno Liljeforsgatan 3, Uppsala
2020-07-31 12:04	59.871	17.655	Bruno Liljeforsgatan 3, Uppsala
2020-07-31 12:04	59.871	17.655	Bruno Liljeforsgatan 3, Uppsala
2020-07-31 12:04	59.871	17.655	Bruno Liljeforsgatan 3, Uppsala
2020-07-31 12:04	59.871	17.655	Bruno Liljeforsgatan 3, Uppsala
2020-07-31 12:04	59.871	17.655	Bruno Liljeforsgatan 3, Uppsala
2020-07-31 12:04	59.871	17.655	Bruno Liljeforsgatan 3, Uppsala
2020-07-31 12:04	59.871	17.655	Bruno Liljeforsgatan 3, Uppsala
2020-07-31 12:04	59.871	17.655	Bruno Liljeforsgatan 3, Uppsala
2020-07-31 12:04	59.871	17.655	Bruno Liljeforsgatan 3, Uppsala
2020-07-31 12:04	59.871	17.655	Bruno Liljeforsgatan 3, Uppsala
2020-07-31 12:04	59.871	17.655	Bruno Liljeforsgatan 3, Uppsala
2020-07-31 12:10	59.871	17.655	Bruno Liljeforsgatan 3, Uppsala
2020-07-31 12:10	59.871	17.655	Bruno Liljeforsgatan 3, Uppsala
2020-07-31 12:17	59.871	17.655	Bruno Liljeforsgatan 3, Uppsala
2020-07-31 12:17	59.871	17.655	Bruno Liljeforsgatan 3, Uppsala
2020-07-31 12:18	59.871	17.655	Bruno Liljeforsgatan 3, Uppsala
2020-07-31 12:18	59.871	17.655	Bruno Liljeforsgatan 3, Uppsala
2020-07-31 12:18	59.871	17.655	Bruno Liljeforsgatan 3, Uppsala
2020-07-31 12:19	59.871	17.655	Bruno Liljeforsgatan 3, Uppsala
2020-07-31 12:20	59.871	17.655	Bruno Liljeforsgatan 3, Uppsala
2020-07-31 12:29	59.871	17.655	Bruno Liljeforsgatan 3, Uppsala

2020-07-31 12:29	59.871	17.655	Bruno Liljeforsgatan 3, Uppsala
2020-07-31 12:36	59.871	17.655	Bruno Liljeforsgatan 3, Uppsala
2020-07-31 12:36	59.871	17.655	Bruno Liljeforsgatan 3, Uppsala
2020-07-31 12:36	59.871	17.655	Bruno Liljeforsgatan 3, Uppsala
2020-07-31 12:36	59.871	17.656	Bruno Liljeforsgatan 3, Uppsala
2020-07-31 12:36	59.871	17.656	Bruno Liljeforsgatan 3, Uppsala
2020-07-31 12:36	59.871	17.655	Bruno Liljeforsgatan 3, Uppsala
2020-07-31 12:38	59.871	17.655	Bruno Liljeforsgatan 3, Uppsala
2020-07-31 12:38	59.871	17.655	Bruno Liljeforsgatan 3, Uppsala
2020-07-31 12:38	59.871	17.655	Bruno Liljeforsgatan 3, Uppsala
2020-07-31 12:38	59.871	17.655	Bruno Liljeforsgatan 3, Uppsala
2020-07-31 13:17	59.651	17.933	Arlanda
2020-07-31 13:22	59.651	17.933	Arlanda
2020-07-31 13:37	59.647	17.934	Arlanda
2020-07-31 13:50	59.801	17.768	E4, mellan Uppsala och Arlanda
2020-07-31 14:00	59.872	17.653	Bruno Liljeforsgatan 33, Uppsala
2020-07-31 14:00	59.872	17.653	Bruno Liljeforsgatan 33, Uppsala
2020-07-31 14:03	59.871	17.655	Bruno Liljeforsgatan 3, Uppsala
2020-07-31 14:04	59.871	17.655	Bruno Liljeforsgatan 3, Uppsala
2020-07-31 14:05	59.871	17.655	Bruno Liljeforsgatan 3, Uppsala
2020-07-31 14:05	59.871	17.655	Bruno Liljeforsgatan 3, Uppsala
2020-07-31 14:05	59.871	17.655	Bruno Liljeforsgatan 3, Uppsala
2020-07-31 14:05	59.871	17.655	Bruno Liljeforsgatan 3, Uppsala
2020-07-31 14:05	59.871	17.655	Bruno Liljeforsgatan 3, Uppsala
2020-07-31 14:05	59.871	17.655	Bruno Liljeforsgatan 3, Uppsala
2020-07-31 14:05	59.871	17.655	Bruno Liljeforsgatan 3, Uppsala
2020-07-31 14:07	59.871	17.655	Bruno Liljeforsgatan 3, Uppsala
2020-07-31 14:07	59.871	17.655	Bruno Liljeforsgatan 3, Uppsala
2020-07-31 14:08	59.871	17.655	Bruno Liljeforsgatan 3, Uppsala

2020-07-31 14:08	59.871	17.655	Bruno Liljeforsgatan 3, Uppsala
2020-07-31 14:11	59.871	17.655	Bruno Liljeforsgatan 3, Uppsala
2020-07-31 14:12	59.871	17.655	Bruno Liljeforsgatan 3, Uppsala
2020-07-31 14:14	59.871	17.655	Bruno Liljeforsgatan 3, Uppsala
2020-07-31 14:14	59.871	17.655	Bruno Liljeforsgatan 3, Uppsala
2020-07-31 14:14	59.871	17.655	Bruno Liljeforsgatan 3, Uppsala
2020-07-31 14:14	59.871	17.655	Bruno Liljeforsgatan 3, Uppsala
2020-07-31 14:14	59.871	17.655	Bruno Liljeforsgatan 3, Uppsala
2020-07-31 14:14	59.871	17.655	Bruno Liljeforsgatan 3, Uppsala
2020-07-31 14:14	59.871	17.655	Bruno Liljeforsgatan 3, Uppsala
2020-07-31 14:14	59.871	17.655	Bruno Liljeforsgatan 3, Uppsala
2020-07-31 14:14	59.871	17.655	Bruno Liljeforsgatan 3, Uppsala
2020-07-31 14:14	59.871	17.655	Bruno Liljeforsgatan 3, Uppsala
2020-07-31 14:14	59.871	17.655	Bruno Liljeforsgatan 3, Uppsala
2020-07-31 14:14	59.871	17.655	Bruno Liljeforsgatan 3, Uppsala
2020-07-31 14:14	59.871	17.655	Bruno Liljeforsgatan 3, Uppsala
2020-07-31 14:14	59.871	17.655	Bruno Liljeforsgatan 3, Uppsala
2020-07-31 14:14	59.871	17.655	Bruno Liljeforsgatan 3, Uppsala
2020-07-31 14:14	59.871	17.655	Bruno Liljeforsgatan 3, Uppsala
2020-07-31 14:14	59.871	17.655	Bruno Liljeforsgatan 3, Uppsala
2020-07-31 14:15	59.871	17.655	Bruno Liljeforsgatan 3, Uppsala
2020-07-31 14:17	59.871	17.655	Bruno Liljeforsgatan 3, Uppsala
2020-07-31 14:17	59.871	17.655	Bruno Liljeforsgatan 3, Uppsala
2020-07-31 14:19	59.871	17.655	Bruno Liljeforsgatan 3, Uppsala
2020-07-31 14:19	59.871	17.655	Bruno Liljeforsgatan 3, Uppsala
2020-07-31 14:19	59.871	17.655	Bruno Liljeforsgatan 3, Uppsala
2020-07-31 14:20	59.871	17.655	Bruno Liljeforsgatan 3, Uppsala
2020-07-31 14:20	59.871	17.655	Bruno Liljeforsgatan 3, Uppsala
2020-07-31 14:20	59.871	17.655	Bruno Liljeforsgatan 3, Uppsala

2020-07-31 14:20	59.871	17.655	Bruno Liljeforsgatan 3, Uppsala
2020-07-31 14:20	59.871	17.655	Bruno Liljeforsgatan 3, Uppsala
2020-07-31 14:20	59.871	17.655	Bruno Liljeforsgatan 3, Uppsala
2020-07-31 14:20	59.871	17.655	Bruno Liljeforsgatan 3, Uppsala
2020-07-31 14:29	59.871	17.655	Bruno Liljeforsgatan 3, Uppsala
2020-07-31 14:29	59.871	17.655	Bruno Liljeforsgatan 3, Uppsala
2020-07-31 14:30	59.871	17.655	Bruno Liljeforsgatan 3, Uppsala
2020-07-31 14:30	59.871	17.655	Bruno Liljeforsgatan 3, Uppsala
2020-07-31 14:30	59.871	17.655	Bruno Liljeforsgatan 3, Uppsala
2020-07-31 14:30	59.871	17.655	Bruno Liljeforsgatan 3, Uppsala
2020-07-31 14:35	59.871	17.655	Bruno Liljeforsgatan 3, Uppsala
2020-07-31 14:36	59.871	17.655	Bruno Liljeforsgatan 3, Uppsala
2020-07-31 14:36	59.871	17.655	Bruno Liljeforsgatan 3, Uppsala
2020-07-31 14:36	59.871	17.655	Bruno Liljeforsgatan 3, Uppsala
2020-07-31 14:36	59.871	17.655	Bruno Liljeforsgatan 3, Uppsala
2020-07-31 14:37	59.871	17.655	Bruno Liljeforsgatan 3, Uppsala
2020-07-31 14:38	59.871	17.655	Bruno Liljeforsgatan 3, Uppsala
2020-07-31 14:38	59.871	17.655	Bruno Liljeforsgatan 3, Uppsala
2020-07-31 14:38	59.871	17.655	Bruno Liljeforsgatan 3, Uppsala
2020-07-31 14:38	59.871	17.655	Bruno Liljeforsgatan 3, Uppsala
2020-07-31 14:38	59.871	17.655	Bruno Liljeforsgatan 3, Uppsala
2020-07-31 14:38	59.871	17.655	Bruno Liljeforsgatan 3, Uppsala
2020-07-31 14:39	59.871	17.655	Bruno Liljeforsgatan 3, Uppsala
2020-07-31 14:39	59.871	17.655	Bruno Liljeforsgatan 3, Uppsala
2020-07-31 14:39	59.871	17.655	Bruno Liljeforsgatan 3, Uppsala
2020-07-31 14:39	59.871	17.655	Bruno Liljeforsgatan 3, Uppsala
2020-07-31 14:39	59.87	17.657	Gränby Bilgata 2, Uppsala

2020-07-31 14:39	59.871	17.655	Bruno Liljeforsgatan 3, Uppsala
2020-07-31 14:39	59.87	17.657	Gränby Bilgata 2, Uppsala
2020-07-31 14:39	59.871	17.655	Bruno Liljeforsgatan 3, Uppsala
2020-07-31 14:43	59.874	17.653	Bellmansgatan 5, Uppsala
2020-07-31 14:56	59.874	17.653	Bellmansgatan 5, Uppsala
2020-07-31 14:57	59.875	17.654	Mellan Bellmansgatan 52 & Råbyvägen 57G
2020-07-31 15:16	59.875	17.654	Mellan Bellmansgatan 52 & Råbyvägen 57G
2020-07-31 15:24	59.874	17.653	Mellan Bellmansgatan 26 & Råbyvägen 53G
2020-07-31 15:33	59.874	17.653	Mellan Bellmansgatan 26 & Råbyvägen 53G
2020-07-31 15:34	59.875	17.654	Mellan Bellmansgatan 52 & Råbyvägen 57G
2020-07-31 15:34	59.875	17.654	Mellan Bellmansgatan 52 & Råbyvägen 57G
2020-07-31 15:48	59.872	17.658	Liljefors torg 1, Uppsala
2020-07-31 15:49	59.872	17.658	Liljefors torg 1, Uppsala
2020-07-31 15:55	59.878	17.681	Mellan Vaksalagatan och Smedjevägen
2020-07-31 15:58	59.878	17.681	Mellan Vaksalagatan och Smedjevägen
2020-07-31 16:01	59.878	17.678	Smedjevägen
2020-07-31 16:02	59.878	17.678	Smedjevägen
2020-07-31 16:03	59.879	17.678	Smedjevägen
2020-07-31 16:03	59.878	17.675	Österleden/Gränby centrum parkering
2020-07-31 16:27	59.869	17.664	Salabacksgatan 7A, Uppsala
2020-07-31 16:28	59.869	17.664	Salabacksgatan 7A, Uppsala
2020-07-31 16:28	59.866	17.665	Kastanjegatan 8, Uppsala
2020-07-31 16:28	59.867	17.665	Kastanjegatan 1, Uppsala
2020-07-31 16:28	59.867	17.665	Kastanjegatan 1, Uppsala
2020-07-31 16:28	59.866	17.665	Kastanjegatan 8, Uppsala
2020-07-31 16:32	59.866	17.666	Årstagatan 23A, Uppsala
2020-07-31 16:33	59.866	17.666	Årstagatan 23A, Uppsala
2020-07-31 18:55	59.871	17.655	Bruno Liljeforsgatan 3, Uppsala
2020-07-31 18:55	59.871	17.655	Bruno Liljeforsgatan 3, Uppsala
2020-07-31 19:00	59.871	17.655	Bruno Liljeforsgatan 3, Uppsala
2020-07-31 19:00	59.871	17.655	Bruno Liljeforsgatan 3, Uppsala
2020-07-31 19:02	59.871	17.655	Bruno Liljeforsgatan 3, Uppsala
2020-07-31 19:06	59.871	17.655	Bruno Liljeforsgatan 3, Uppsala
2020-07-31 19:06	59.871	17.655	Bruno Liljeforsgatan 3, Uppsala

2020-07-31 19:26	59.871	17.655	Bruno Liljeforsgatan 3, Uppsala
2020-07-31 19:26	59.871	17.655	Bruno Liljeforsgatan 3, Uppsala
2020-07-31 19:43	59.871	17.655	Bruno Liljeforsgatan 3, Uppsala
2020-07-31 19:43	59.871	17.655	Bruno Liljeforsgatan 3, Uppsala
2020-07-31 19:43	59.871	17.655	Bruno Liljeforsgatan 3, Uppsala
2020-07-31 19:44	59.871	17.655	Bruno Liljeforsgatan 3, Uppsala
2020-07-31 19:44	59.871	17.655	Bruno Liljeforsgatan 3, Uppsala
2020-07-31 20:27	59.871	17.655	Bruno Liljeforsgatan 3, Uppsala
2020-07-31 20:42	59.871	17.655	Bruno Liljeforsgatan 3, Uppsala
2020-08-01 23:12	59.866	17.675	Apelgatan 17A, Uppsala

Polisen

Upprättad av	Datum	Diarienummer	Dokument
Fredrik Gustafsson	2022-12-19	K919695-20	Analys av location history ”fariid_haamad”

2020-08-01 – 2020-08-07

Under tidsperioden 2020-08-01 fram tills resan till Hurghada sker 2020-08-07 klockan 14:10 har det registrerats 411 positioner för snapchatkontot *fariid_haamad*. Samtliga positioner är i Sala Backe.

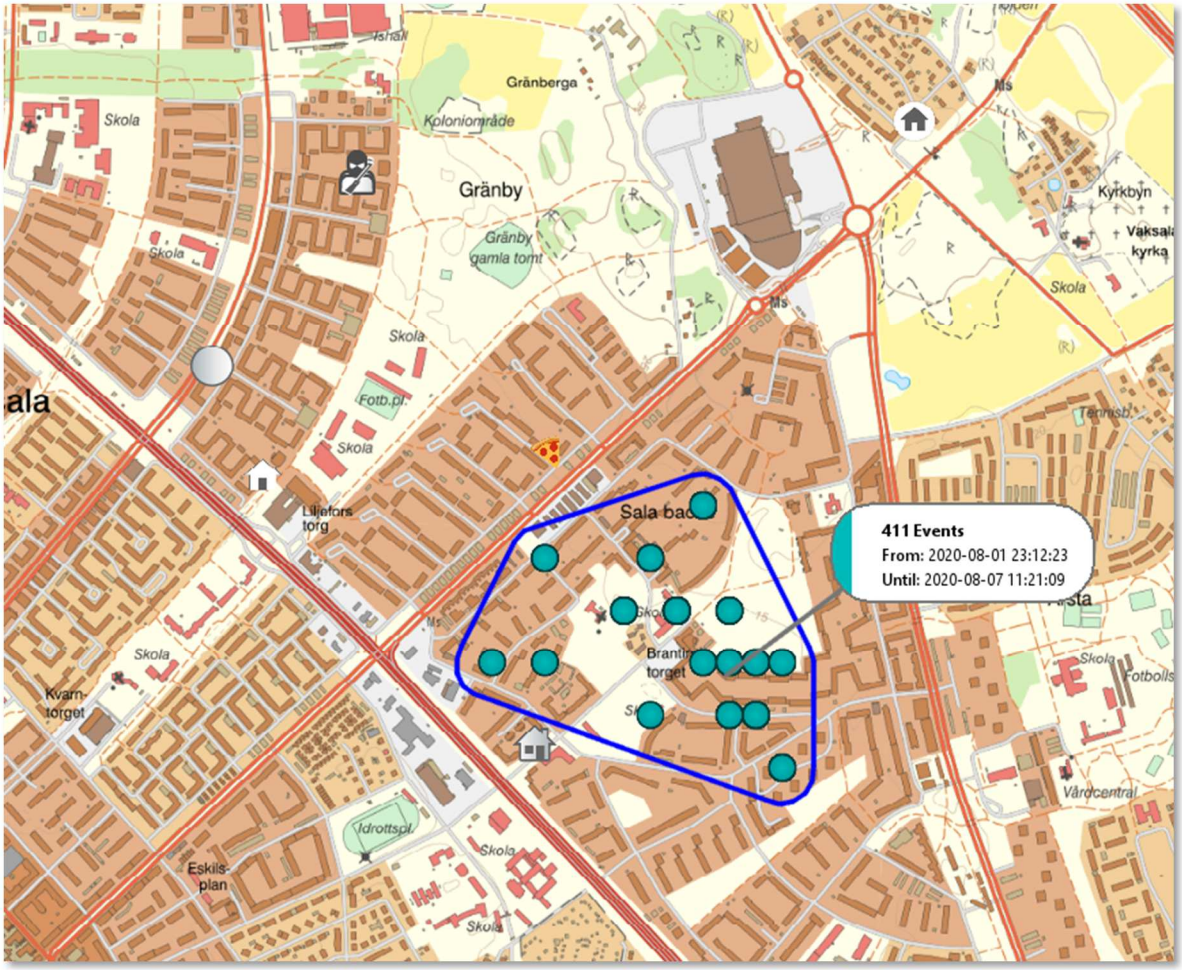

Av de positioner som återfinns i Frekvensanalysen, som är de mest besökta platserna som snapchat har registrerat position på under tidsperioden 2020-04-16 – 2020-09-14, finns inte en enda regisserad position under tidsperioden 2020-08-01 – 2020-08-07.

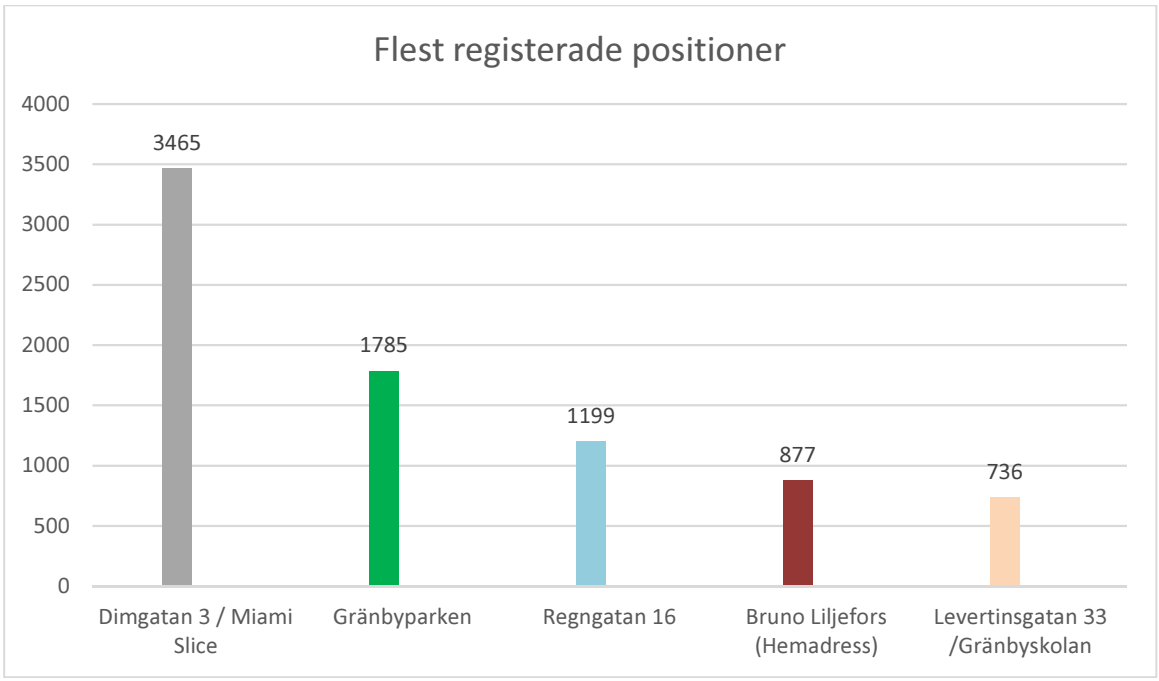

Under tidsperioden 2020-08-01 – 2020-08-07 finns 411 positioner, 310 av dessa positioner återfinns sammanställda i nedan tabell.

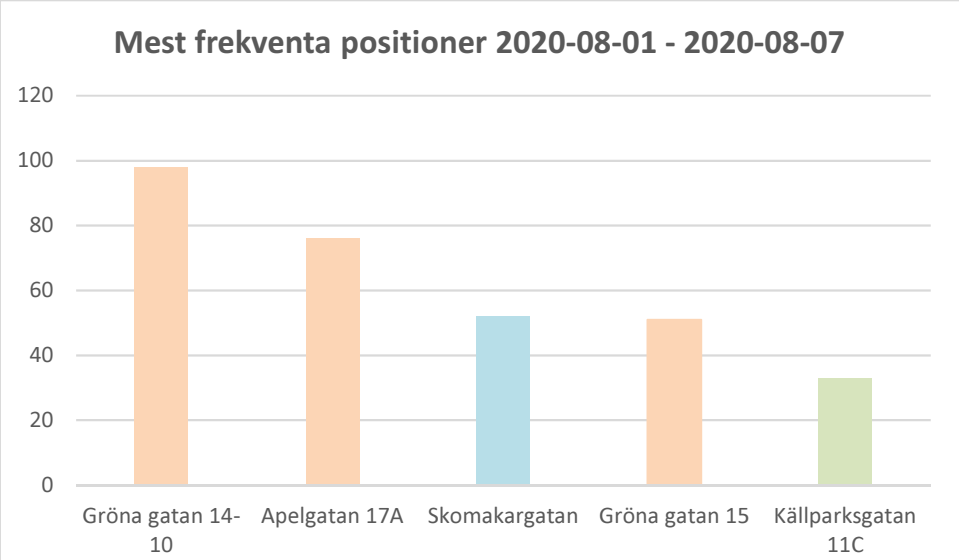

Koordinater	Adress på koordinaten	Summa av Antal
59.867/17.674	Gröna gatan 14-10	98
59.866/17.675	Apelgatan 17A	76
59.869/17.671	Skomakargatan	52
59.867/17.673	Gröna gatan 15	51
59.871/17.672	Källparksgatan 11C	33

2020-08-01-2020-08-03

Bland de 5 positionerna som är mest förekommande är 3 av positionerna inom ett mindre område i Sala Backe, mellan Gröna gatan/Verkmästargatan/Apelgatan. Dessa positioner rör tidsperioden kvällen 2020-08-01 till 2020-08-03. Dessa positioner återfinns inte tidigare registrerade för snapchatkontot *fariid_haamad*. Totalt registreras 294 positioner under tidsintervallet, varav 225 är inom detta område.

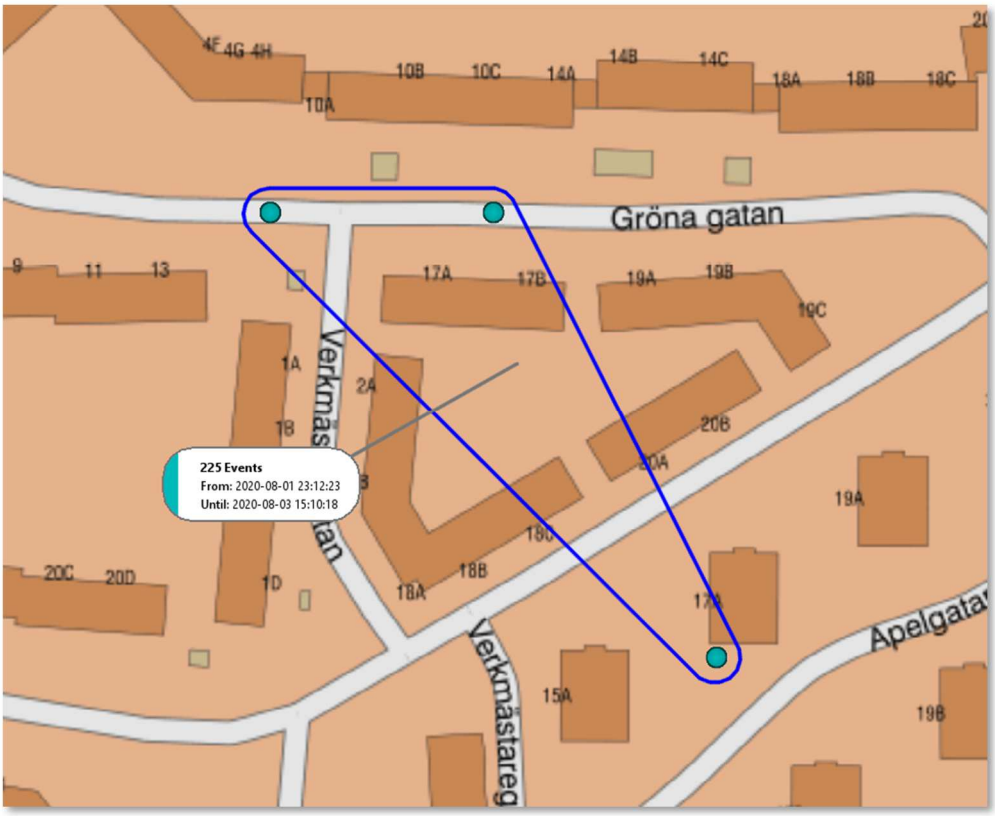

2020-08-03 – 2020-08-07

Mellan tidsperioden 2020-08-03 – 2020-08-07 sker 170 positioner innan avresan till Hurghada. Av dessa finns 114 positioner i närheten av Skomakargatan 22A, där Farid Hamads bror, Shamik Hamad är folkbokförd. Det är även runt denna adress som första och sista positionen varje natt och morgon under tidsperioden.

Natten mellan 2020-08-04 – 2020-08-05 sker en position på kvällen 2020-08-04, på natten 2020-08-05 samt förmiddagen 2020-08-05. Mellan dessa positioner finns inga andra.

2020-08-04 17:59	59,869/17,671
2020-08-05 01:20	59,869/17,671
2020-08-05 12:05	59,869/17,671

Sista positionen 2020-08-04 är klockan 20:22, och första sker förmiddagen klockan 13:07. Båda dessa är på samma position. Mellan dessa positioner finns inga andra.

2020-08-05 20:22	59,869/17,671
2020-08-06 13:07	59,869/17,671

2020-08-06 skiljer sig sista positionen från den första morgonen efter. Positionen är ca 150 meter från Skomakargatan 22A. Mellan dessa positioner finns inga andra.

2020-08-06 23:54	59,87/17,67
2020-08-07 00:04	59,871/17,672
2020-08-07 00:04	59,871/17,672
2020-08-07 10:04	59,869/17,669

Upprättad av	Datum	Diarienummer	Dokument
Fredrik Gustafsson	2022-12-19	K919695-20	Analys av location history ”fariid_haamad”

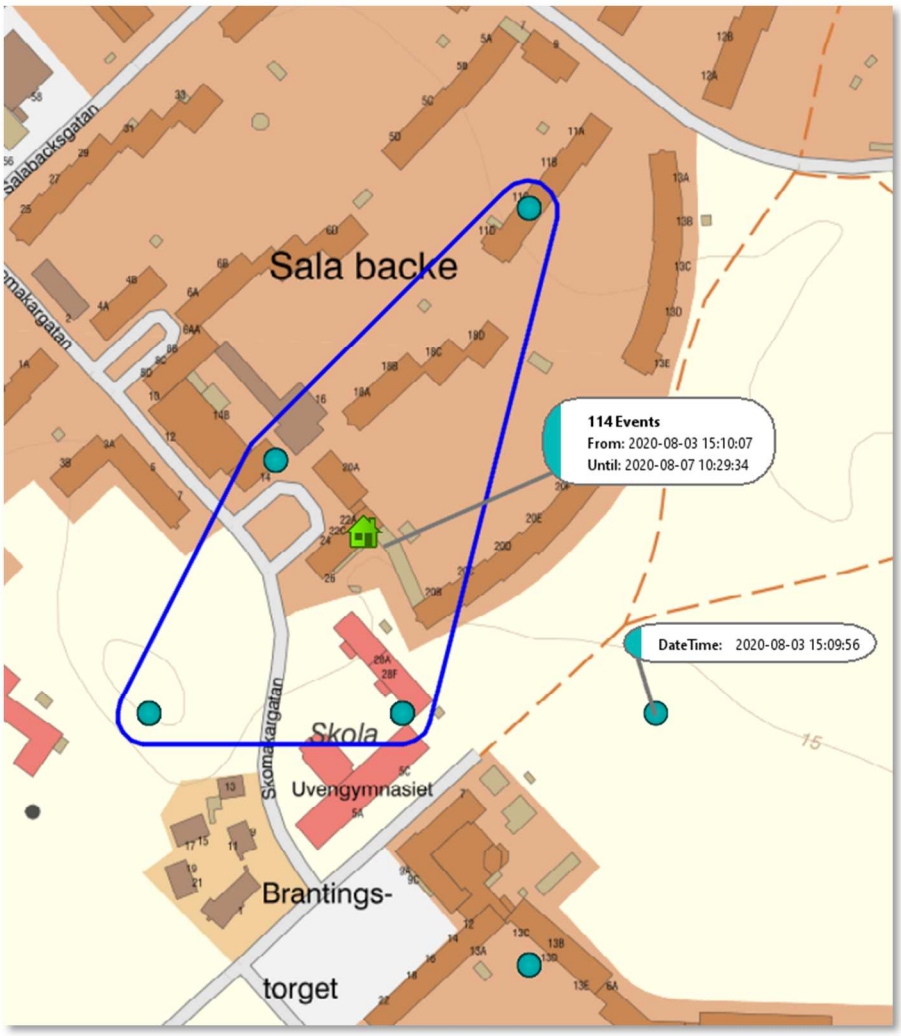

Upprättad av	Datum	Diarienummer	Dokument
Fredrik Gustafsson	2022-12-19	K919695-20	Analys av location history ”fariid_haamad”

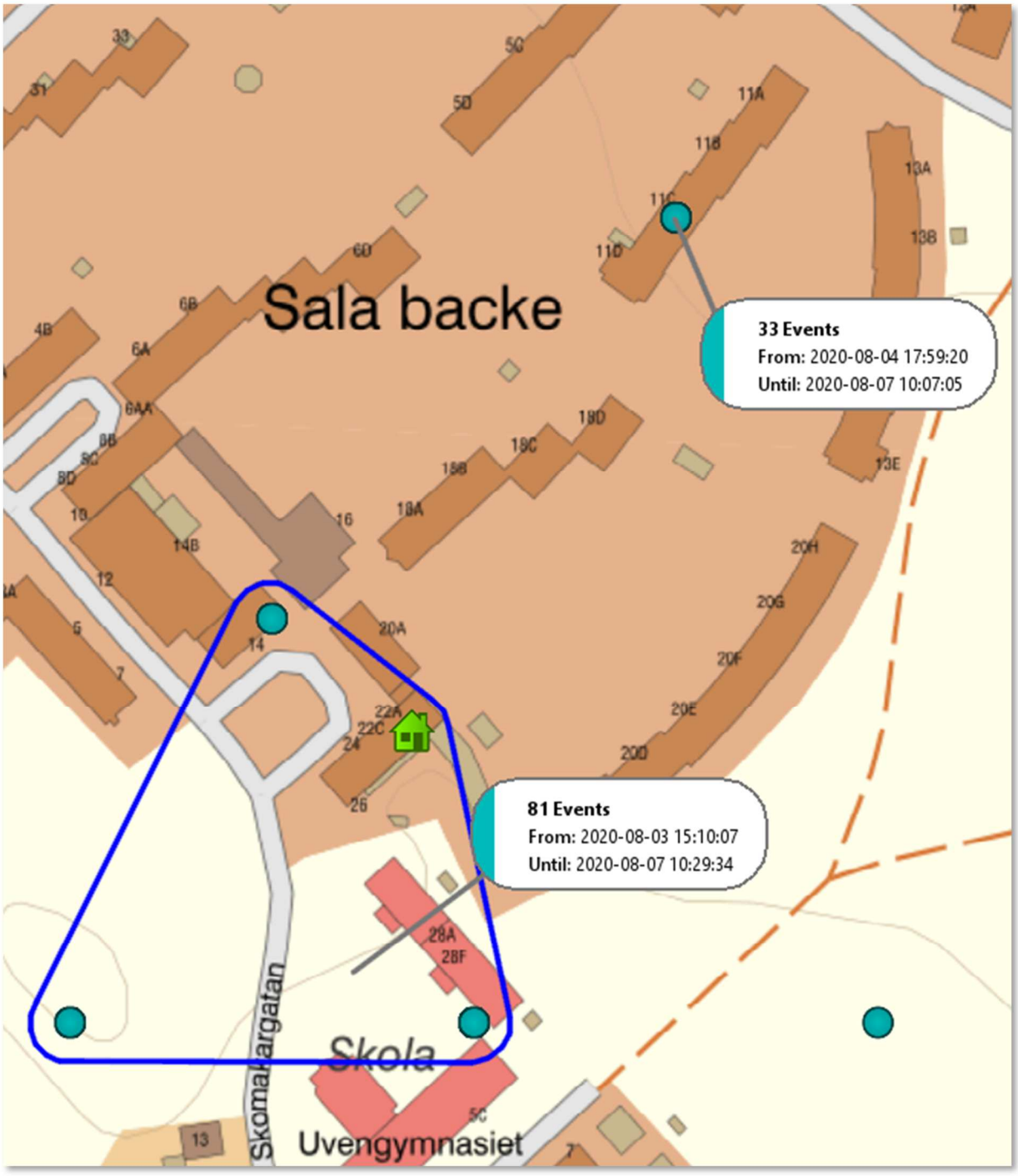

Platsen har tidigare besökts, men inte lika frekvent som under dessa 4 dagar. Under tidsperioden 2020-04-16 – 2020-08-02 återfinns 107 registrerade positioner på platsen (av totalt 13 403).

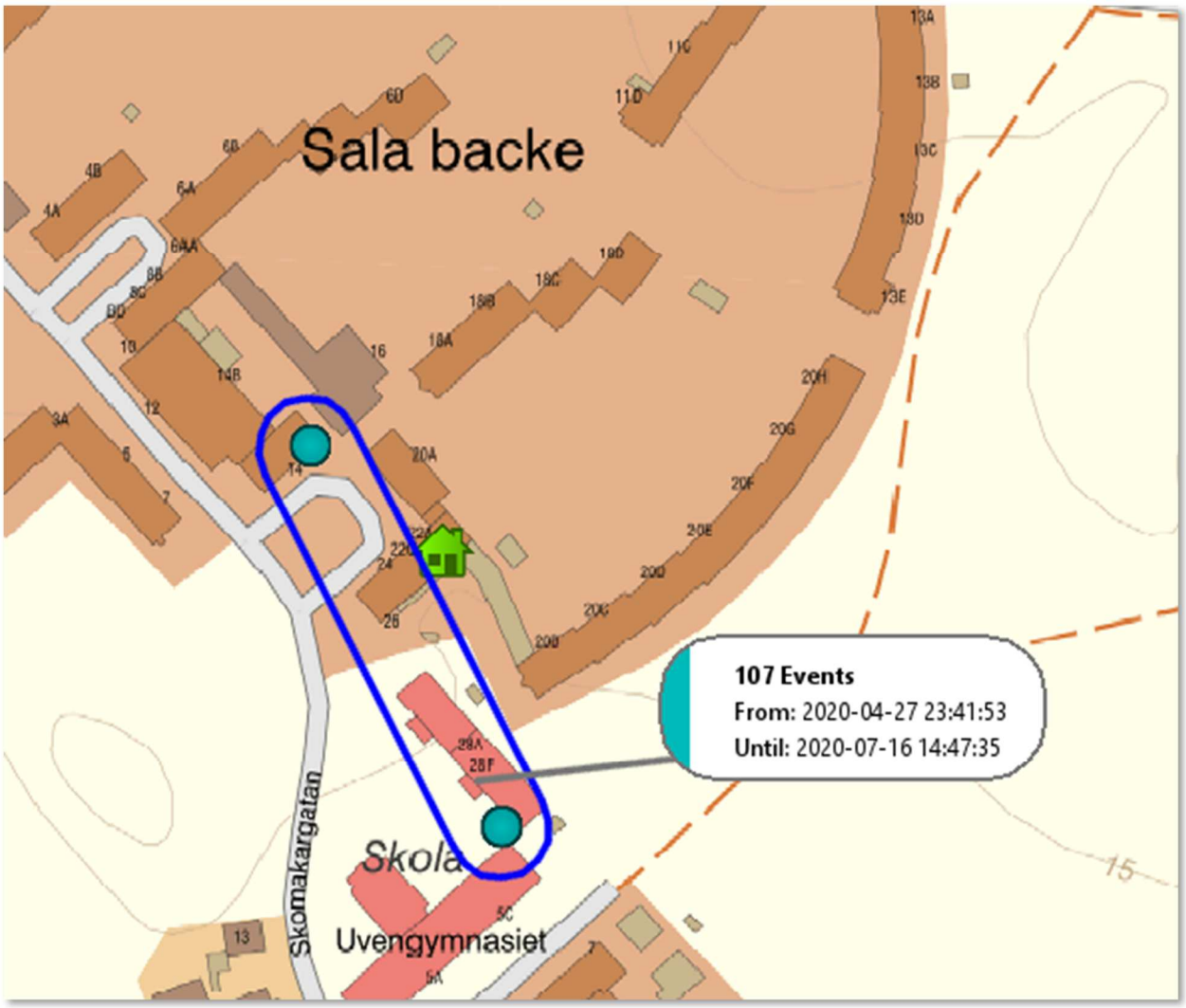

Stories

Förklaring hur informationen ska tolkas enligt snapchat:

Friend and Public Story Views

This subsection provides an overview of Stories that you've watched. A Story can contain multiple Snaps, so we might show you multiple entries per Story. For example, if a Story has 5 Snaps and you only view 3 Snaps, we'll show 4 entries below: 3 for the Snap views and 1 for the Story view.

I den aktuella rapporten återfinns sådan information mellan 2020-08-17 till 2020-09-14. Varje enskild story, som kan bestå av flera bilder och filmer ger en händelse med en tid. Finns flera efterföljande filmer och bilder blir det flera händelser efter varandra. Vid sammanställning av data i rapporten framgår att snapchtanvändare *fariid_haamad* har tittat på totalt 4183 bilder eller videos på en story.

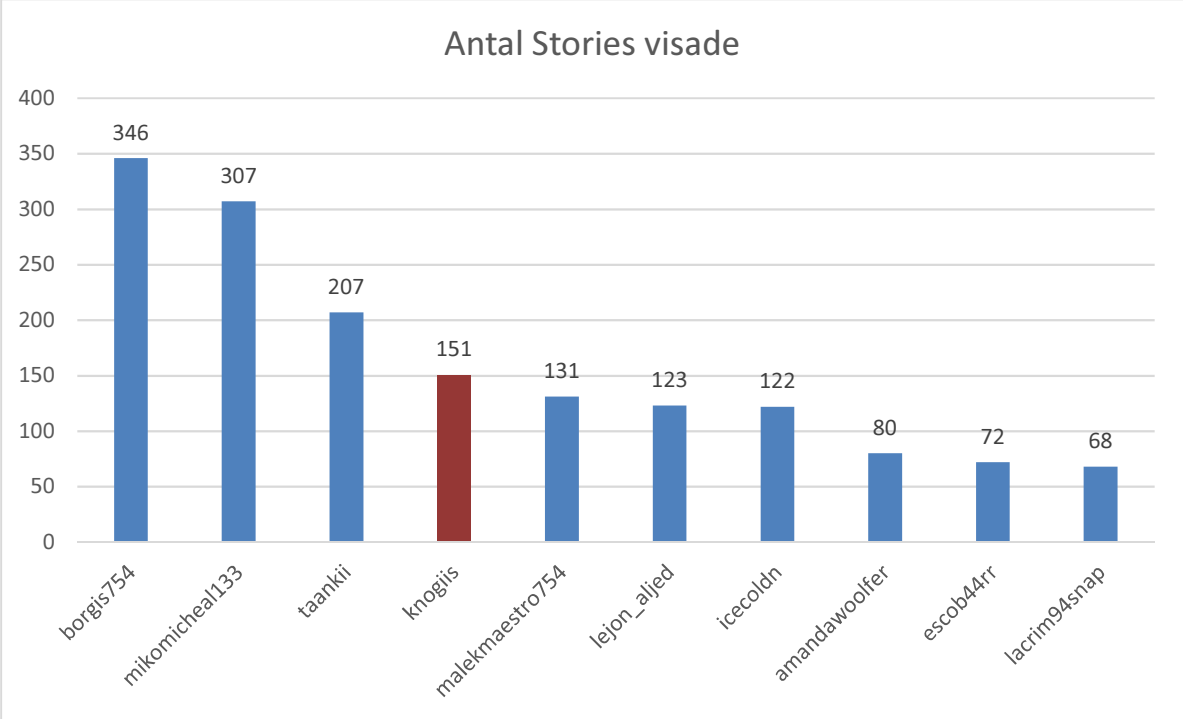

Knogiis

I rapporten framgår att snapchtanvändare *fariid_haamad* är vän med användaren ”Knogiis” på snapchat. I rapporten finns även information om när och vilka stories som användaren har öppnat. Vid sammanställning av data i rapporten framgår att 151 bilder eller video på Knogiis story under tidsperioden 2020-08-17 – 2020-09-14. Frekvensen som rör stories från Knogiis är den fjärde högsta av de stories som snapchtanvändare *fariid_haamad* har tittat på.

Snapchtanvändare *fariid_haamad* har öppnat ”Stories” från användaren Knogiis vid nedan tillfällen. Flera av de ”stories” som öppnas sker inom några få minuter. Nedan presenteras första tidpunkten samt den sista tidpunkten för varje dag som en story har öppnats.

Datum	**Antal**	Från Tid	Slut Tid
18-aug	29	14:53:16	14:55:35
21-aug	14	09:48:25	10:35:40
25-aug	11	20:49:12	20:50:14
28-aug	11	15:04:52	23:53:03
29-aug	4	23:01:04	23:01:22
01-sep	13	16:37:19	19:30:32
02-sep	13	18:03:22	18:04:22
04-sep	4	20:54:15	20:58:32
11-sep	22	18:22:54	18:24:16
13-sep	16	16:22:50	16:23:57
14-sep	15	09:06:48	09:07:24

Visualisering i diagram.

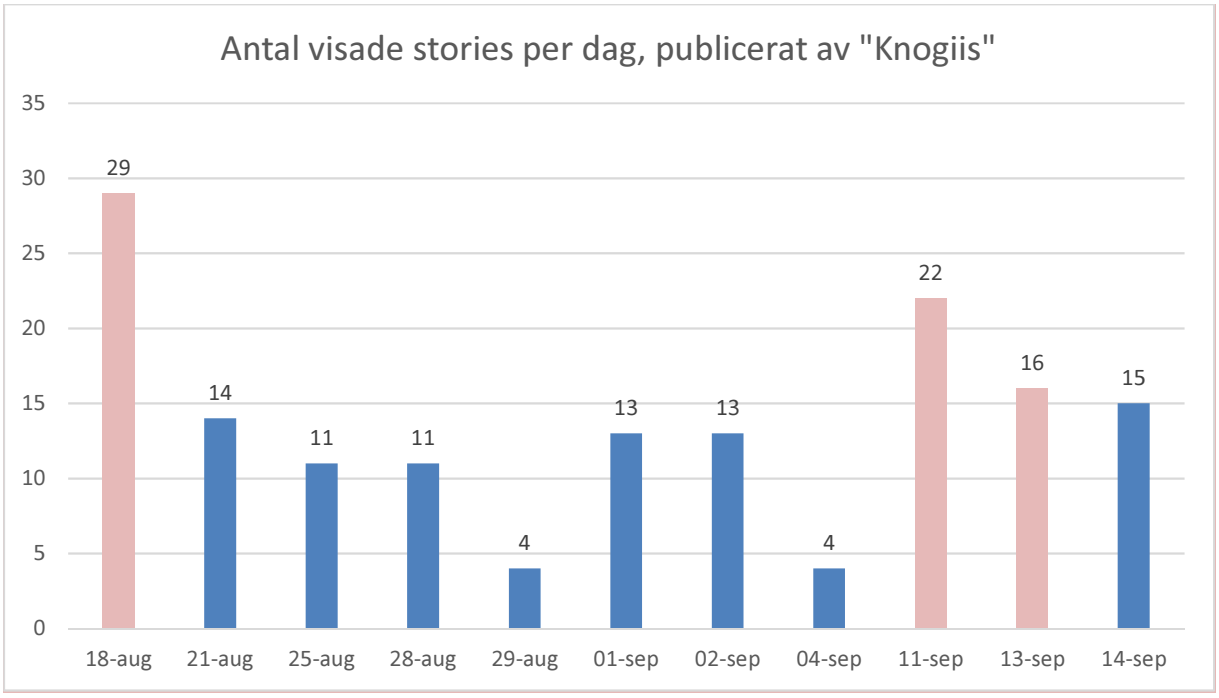

Anteckning, i Farid Hamads mobil

I Farid Hamads telefon 2021-5000-BG134341-4 påträffas en anteckning från 2020-08-07. I anteckningen beskrivs delar som liknar förloppet i skjutningen 2020-07-31.

Innehållet i texten har analyserats och de delar som kan kopplas till skjutningen 2020-07-31 har markerats med en röd ruta. Tidpunkten då texten skrevs är då Farid Hamad reser till Hurghuada tillsammans med Anmar Firas Sabah. Anteckningen skapades 2020-08-07 klockan 21:53. Sista redigering är gjort 2020-08-07 klockan 23:37.

Enligt flygbokningen som gjordes avgick flyget 2020-08-07 klockan 14:10 från Arlanda till Istanbul, sedan vidare från Istanbul till Hurghada klockan 22:45[1]. Enligt resebokningen så ska väntetiden i Istanbul vara mellan 18:40 till 22:45. Ankomsttid i Hurghada var beräknad till 2020-08-08 klockan 00:30.

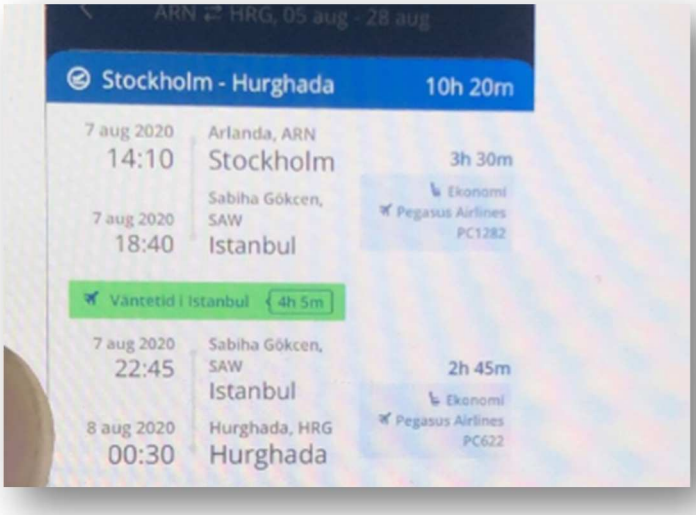

Bild från signalchatt om resebokning[2]

Utifrån tidpunkten då anteckningen skapas klockan 21:53 är både Anmar Firas Sabah och Farid Hamad tillsammans i Istanbul, i väntan på flygplanet till Hurghada. Vid 23:37 sker sista redigeringen av dokumentet. Då sitter Anmar Firas Sabah och Farid Hamad på flyget tillsammans.

[1] PM Flygresebokning 2020-08-05
[2] Telefonanalyser Anmar Firas Sabah

Anteckningen som den ser ut i UFED som används för att gå igenom den speglade telefonen BG134341-4

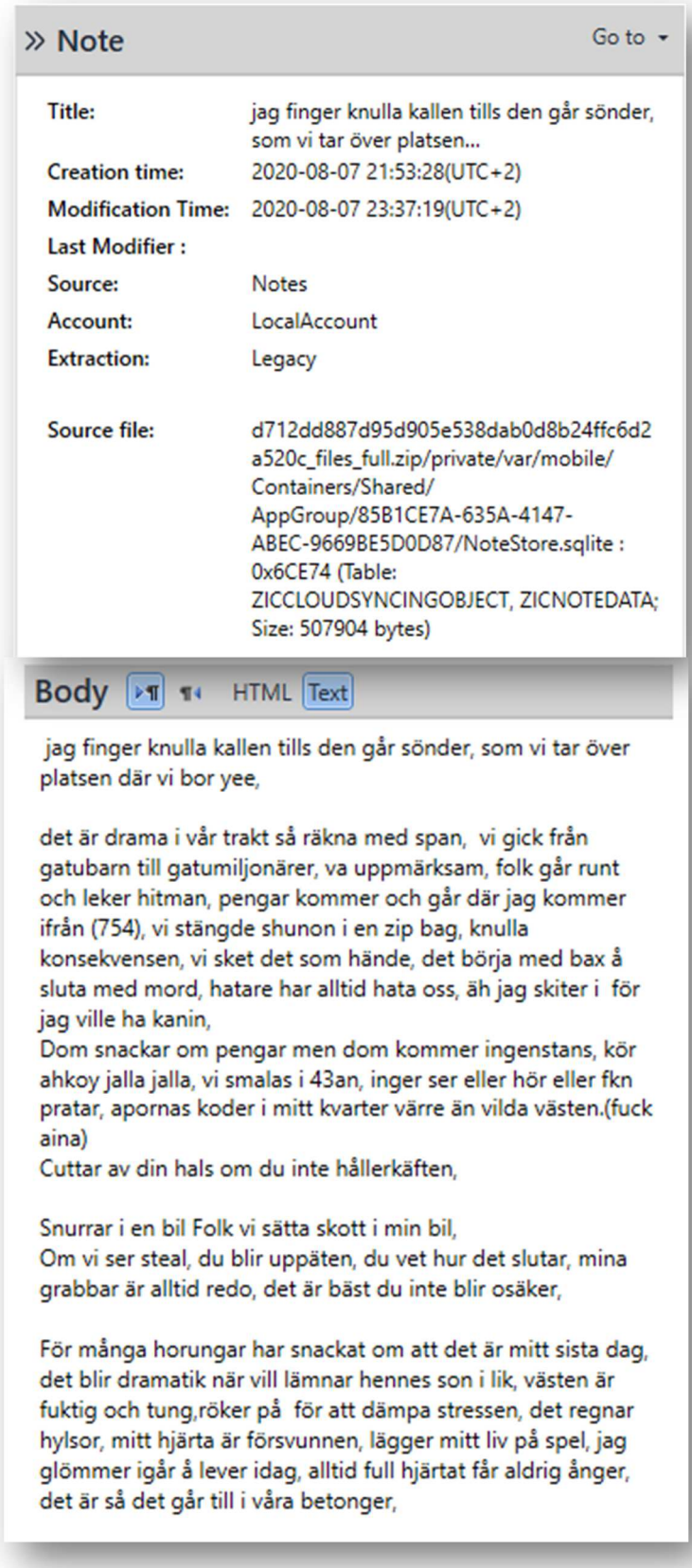

» Note Go to

Title:	jag finger knulla kallen tills den går sönder, som vi tar över platsen...
Creation time:	2020-08-07 21:53:28(UTC+2)
Modification Time:	2020-08-07 23:37:19(UTC+2)
Last Modifier :	
Source:	Notes
Account:	LocalAccount
Extraction:	Legacy
Source file:	d712dd887d95d905e538dab0d8b24ffc6d2a520c_files_full.zip/private/var/mobile/Containers/Shared/AppGroup/85B1CE7A-635A-4147-ABEC-9669BE5D0D87/NoteStore.sqlite : 0x6CE74 (Table: ZICCLOUDSYNCINGOBJECT, ZICNOTEDATA; Size: 507904 bytes)

Body HTML Text

jag finger knulla kallen tills den går sönder, som vi tar över platsen där vi bor yee,

det är drama i vår trakt så räkna med span, vi gick från gatubarn till gatumiljonärer, va uppmärksam, folk går runt och leker hitman, pengar kommer och går där jag kommer ifrån (754), vi stängde shunon i en zip bag, knulla konsekvensen, vi sket det som hände, det börja med bax å sluta med mord, hatare har alltid hata oss, äh jag skiter i för jag ville ha kanin,
Dom snackar om pengar men dom kommer ingenstans, kör ahkoy jalla jalla, vi smalas i 43an, inger ser eller hör eller fkn pratar, apornas koder i mitt kvarter värre än vilda västen.(fuck aina)
Cuttar av din hals om du inte hållerkäften,

Snurrar i en bil Folk vi sätta skott i min bil,
Om vi ser steal, du blir uppäten, du vet hur det slutar, mina grabbar är alltid redo, det är bäst du inte blir osäker,

För många horungar har snackat om att det är mitt sista dag, det blir dramatik när vill lämnar hennes son i lik, västen är fuktig och tung,röker på för att dämpa stressen, det regnar hylsor, mitt hjärta är försvunnen, lägger mitt liv på spel, jag glömmer igår å lever idag, alltid full hjärtat får aldrig ånger, det är så det går till i våra betonger,

Ye ye ye, det här är för gatubarn som kämpar varje dag som försöker nå toppen men är fast på botten, det här går till alla tuggare som fkn kör tills dom dör, gatan är lärd oss en hel del, efter regn så kommer solsken.

Ticktack titta vart tiden går bror,

Vi dyker upp med en mask, Kalle vi delar ut headshots, när han såg mig han frös de lika med att han är död,
Försök att förstå mig jag kan inte förlora, jag har låst mig,

Jag har tagit fram när jag har sett dem ah
Vi backa inte ut tills vi dör, vi är kvar

Jag är trött på och sörja, jag sa till familjen jag kör finns ingenting att dölja, dubbla plattor.

Han som kör mot oss är fuckt, mina grabbar är stabila. (Mina bröder är stabila)

Hör jag att du vill ta mig, ta mig snabbt annars jag tar dig, knulla alla som vill utmana,

Boysen är redo med handskar å väst, alla dom vet vi är bäst, free min bror utan han det är keff, ännu en gång benim ducka en fall, det här för dom som har tagit ett liv,

För vi visa vem som gäller, när det gäller det smäller.

Redo för döden, testa mig bram det blir pack pack metoden, om du får min vän jappt det blir hämnd snabbt, 7,62 får din mamma gråta ensam,

Jag är hundra ner rill graven, aggression i ögonen, besvarar alltid eld, stunder jag har para, stunder jag har noll.

Bror stå i vägen, jag hömtar beef, har allt från kalle till kniv!!

Aina span,vanlig krig, kontrollerar våra zoner, kör tills jag ryker eller däckar,

Vi kör all in på allt om vi måste

Ny låt på gång

Analys av text som kopplas till skjutningen på Almqvistgatan 2020-07-31.

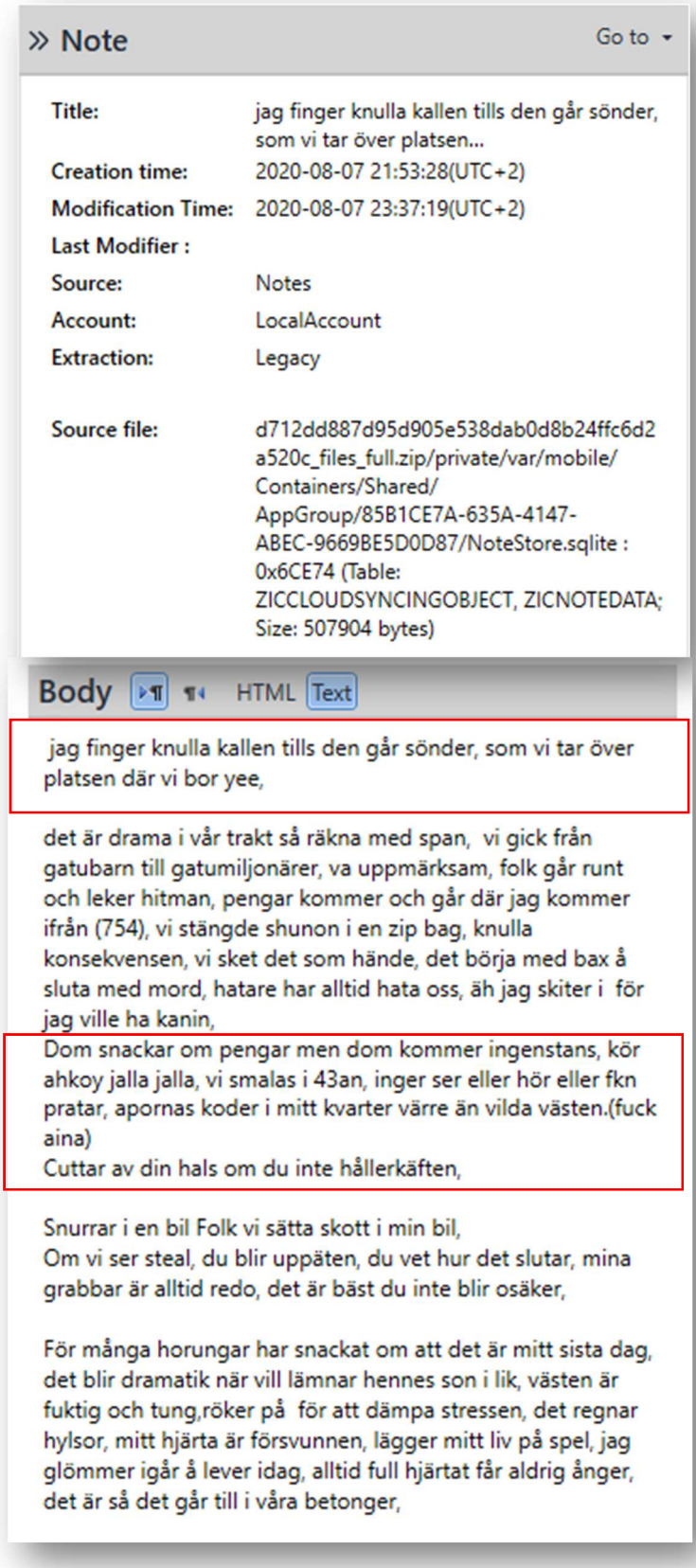

» Note Go to

Title:	jag finger knulla kallen tills den går sönder, som vi tar över platsen...
Creation time:	2020-08-07 21:53:28(UTC+2)
Modification Time:	2020-08-07 23:37:19(UTC+2)
Last Modifier :	
Source:	Notes
Account:	LocalAccount
Extraction:	Legacy
Source file:	d712dd887d95d905e538dab0d8b24ffc6d2a520c_files_full.zip/private/var/mobile/Containers/Shared/AppGroup/85B1CE7A-635A-4147-ABEC-9669BE5D0D87/NoteStore.sqlite : 0x6CE74 (Table: ZICCLOUDSYNCINGOBJECT, ZICNOTEDATA; Size: 507904 bytes)

Body HTML Text

jag finger knulla kallen tills den går sönder, som vi tar över platsen där vi bor yee,

det är drama i vår trakt så räkna med span, vi gick från gatubarn till gatumiljonärer, va uppmärksam, folk går runt och leker hitman, pengar kommer och går där jag kommer ifrån (754), vi stängde shunon i en zip bag, knulla konsekvensen, vi sket det som hände, det börja med bax å sluta med mord, hatare har alltid hata oss, äh jag skiter i för jag ville ha kanin,
Dom snackar om pengar men dom kommer ingenstans, kör ahkoy jalla jalla, vi smalas i 43an, inger ser eller hör eller fkn pratar, apornas koder i mitt kvarter värre än vilda västen.(fuck aina)
Cuttar av din hals om du inte hållerkäften,

Snurrar i en bil Folk vi sätta skott i min bil,
Om vi ser steal, du blir uppäten, du vet hur det slutar, mina grabbar är alltid redo, det är bäst du inte blir osäker,

För många horungar har snackat om att det är mitt sista dag, det blir dramatik när vill lämnar hennes son i lik, västen är fuktig och tung,röker på för att dämpa stressen, det regnar hylsor, mitt hjärta är försvunnen, lägger mitt liv på spel, jag glömmer igår å lever idag, alltid full hjärtat får aldrig ånger, det är så det går till i våra betonger,

Brottsplatsen är i närheten av både Anmar Firas Sabahs och Farid Hamads bostad

Ett av vapnen som användes var en kalashnikov.[3]

Innergården på Almqvistgatan kallas för Vilda västern

[3] Kalle är slangord för Automatkarbin, automatgevär, Kalashnikov, AK-47, se slangordslista

Ye ye ye, det här är för gatubarn som kämpar varje dag som försöker nå toppen men är fast på botten, det här går till alla tuggare som fkn kör tills dom dör, gatan är lärd oss en hel del, efter regn så kommer solsken.

Ticktack titta vart tiden går bror,

Vi dyker upp med en mask, Kalle vi delar ut headshots, när han såg mig han frös de lika med att han är död,
Försök att förstå mig jag kan inte förlora, jag har låst mig,

Jag har tagit fram när jag har sett dem ah
Vi backa inte ut tills vi dör, vi är kvar

Jag är trött på och sörja, jag sa till familjen jag kör finns ingenting att dölja, dubbla plattor.

Han som kör mot oss är fuckt, mina grabbar är stabila. (Mina bröder är stabila)

Hör jag att du vill ta mig, ta mig snabbt annars jag tar dig, knulla alla som vill utmana,

Boysen är redo med handskar å väst, alla dom vet vi är bäst, free min bror utan han det är keff, ännu en gång benim ducka en fall, det här för dom som har tagit ett liv,

För vi visa vem som gäller, när det gäller det smäller.

Redo för döden, testa mig bram det blir pack pack metoden, om du får min vän jappt det blir hämnd snabbt, 7,62 får din mamma gråta ensam,

Jag är hundra ner rill graven, aggression i ögonen, besvarar alltid eld, stunder jag har para, stunder jag har noll.

Bror stå i vägen, jag hömtar beef, har allt från kalle till kniv!!

Aina span,vanlig krig, kontrollerar våra zoner, kör tills jag ryker eller däckar,

Vi kör all in på allt om vi måste

Ny låt på gång

Ett av vapnen som användes var en kalashnikov.[4]

Vid skjutningen träffades Saadeldin Massry av skott i huvudet.

[4] Kalle är slangord för Automatkarbin, automatgevär, Kalashnikov, AK-47, se slangordslista

Foto av skylten ”Vilda Västern”



Skylten finns på Almqvistgatan 3, och sitter några meter från brottsplatsen.

Instagramvideo

På Instagramprofilen **Farre_Hamad** finns en öppen händelse i form av en video föreställande Farid Hamad och Anmar Firas Sabah. Videon föreställer en stillbild men med tillagd musik och text. Låten har identifierats till M5 av ”23 och C.Gambino”.

Händelsen lades upp 56 veckor innan 2023-03-07, vilket innebär att den bör ha publicerats någon gång runt vecka 8 2022, alltså någon gång i slutet av februari 2022. Det är troligt att bilden är äldre då Anmar Firas Sabah satt frihetsberövad under februari 2022. På bilden ser det inte heller ut att vara vinter.



Låttexten

Försök att håll om jag lova nåt (Yeah)

Jag vill bara sova gott (Aha)

Lakk, vi inte ens nått våran topp (Huh)

Ja, om han skulle våga nåt (Jag svär)

Den där kallen kommer höras fem gårdar bort

Killers (Vroom), sportratt (Ah), drug dealers

Millions, här de dockas (Här de dockas), ah, ey, det går inte att stoppas (Nej)

Min själ är borta, det här är konst, inga låtar (Yeah)

Ett samtal och khoya skickar den på båtar (Brr)

Fattar du, khota? (Fattar du?) Försöker göra nåt som Gud kan supporta (Yeah)

Platsen:

Platsen för bilden har identifierats till parken mellan Levertinsgatan och Atterbomsgatan i Gränby, Uppsala. Platsen ligger 400 meter från brottsplatsen. Och 2 ”gårdar” bort. På nedan karta är platsen för fotot markerat med en kamera, och brottsplatsen med en maskerad man.

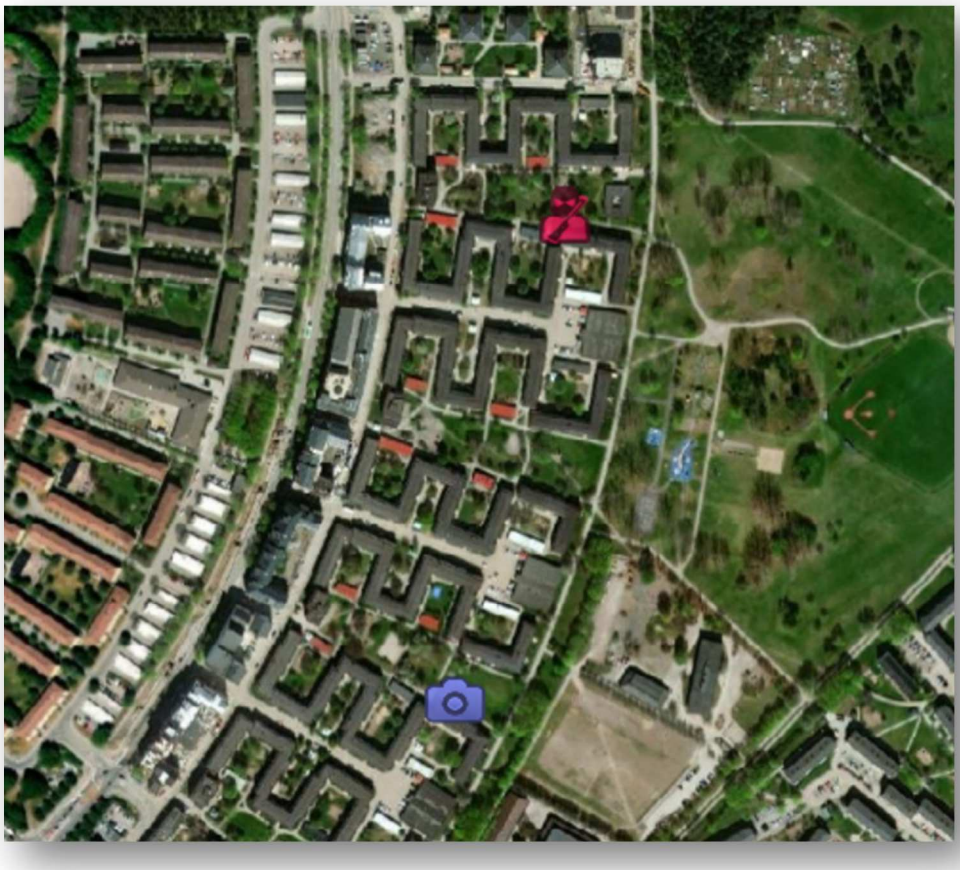

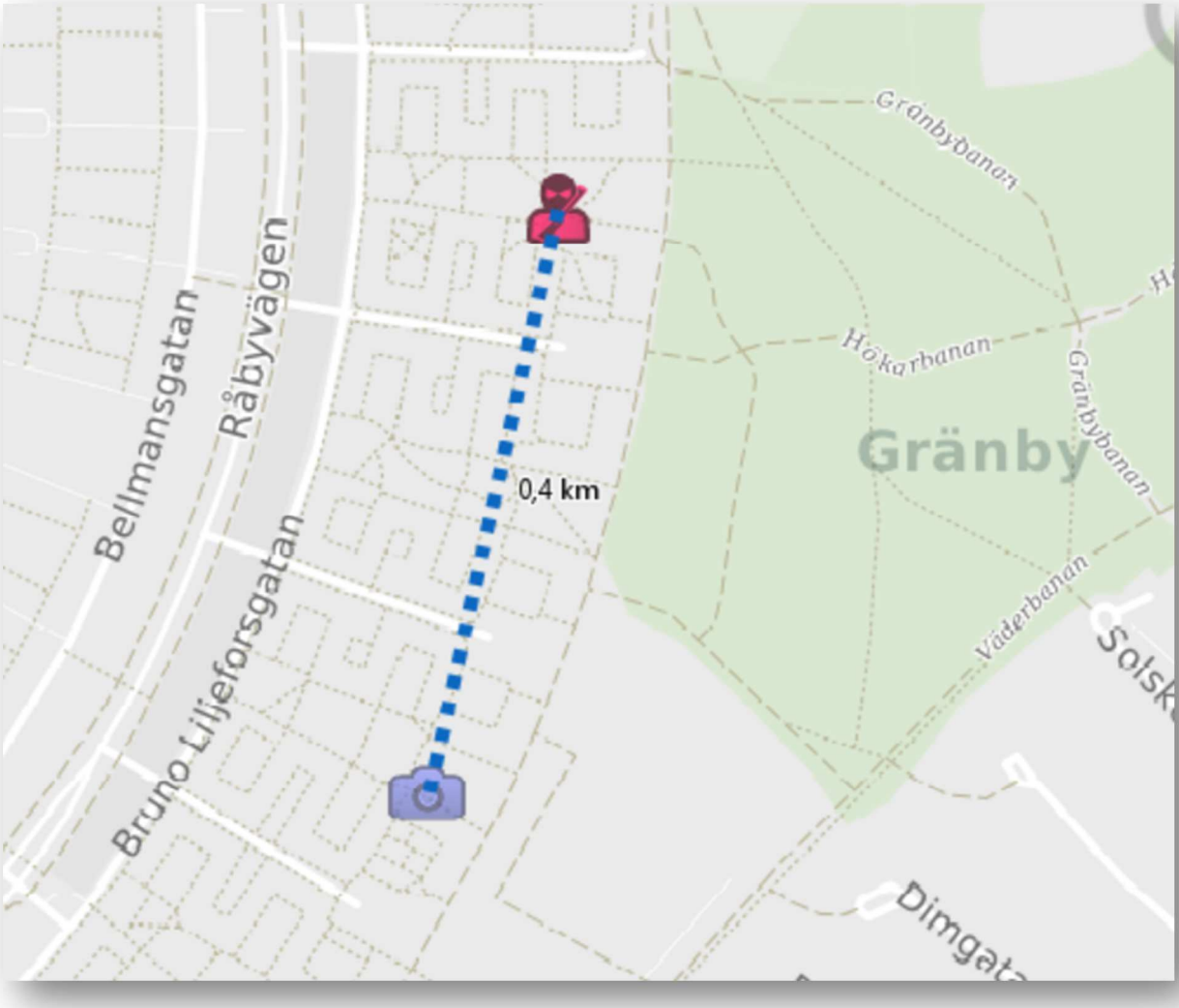
Gränbybanan
Bellmansgatan
Råbyvägen
Hökarbanan
Gränby
0,4 km
Gränbybanan
Bruno Liljeforsgatan
Väderbanan
Dimgata

Bildjämförelse från platsen

Samma färg och hustyp återfinns i bakgrunden.	
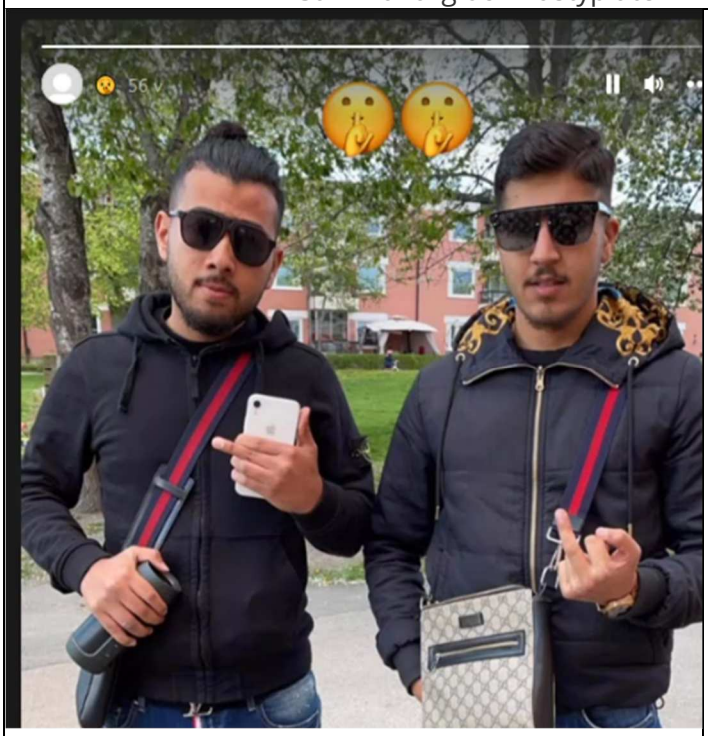	
Bild från Instagram	*Referensbild från platsen tagen av polis.*

I bakgrunden av bilden syns ett träplank bakom ett träd	På aktuell plats finns en sådan trälåda bakom ett träd
	
Bild från Instagram	*Referensbild från platsen tagen av polis.*


FÖRSÖK
ATT HÅLL
OM JAG LOVA
NÅT (YEAH)


JAG
VILL BARA
SOVA GOTT
(AHA)


56 v
LAKK, VI INTE ENS NÅTT VÅRAN TOPP (HUH)


JA
OM HAN
SKULLE VÅGA
NÅT (JAG SVÄR)


56 v
DEN
DÄR
KALLEN
KOMMER HÖRAS
FEM
GÅRDAR
BORT


KILLERS
(VROOM),
SPORTRATT
(AH), DRUG
DEALERS

Polisen

PM

Positioner Qatanani och Anley

Signerad av

Signerad datum

Enhet
Region Mitt, Grova brott 2 PO Uppsala

Diarienr
5000-K919695-20

Uppgiftslämnare	Datum	Tid
Öström, Anna-Klara	2023-01-18	12:30

Beslag verkställt	Material för analys
Nej	Nej

Mottaget	Mottaget datum	Tid

Sätt på vilket uppgift lämnats

Upprättad av
Anna-Klara Öström

Uppgiften avser
Positioner Qatanani och Anley

Uppgift
I bilagan finns jämförelse mellan Mostafa Qatananis och Henok Anleys positioner under kvällen 2020-07-31.

K919695-20

Mustafa Qatanani/Henok Adamu Anley 2020-07-31

Informationen om Mustafa Qatananis och Henok Anleys positioner under aktuell dag är hämtade från telefontömningar av deras beslagtagna telefoner.

Mustafa Qatanani med telefonnummer 46769369358, nedan kallad Qatanani_9352, markerad i blått.
Henok Adamu Anley med telefonnummer 46707576243, nedan kallad Anley_6243, markerad i grönt.

Under tidiga kvällen befinner sig Qatanani_9352 i Storvreta och Anley_6243 i Skyttorp





2020-07-31 18:50:58- 18:54:01

Från 18:50 följs Qatanani_9352 och Anley_6243 åt, uppkopplingarna sker mot master från Storvreta och vidare längs E4 söderut.

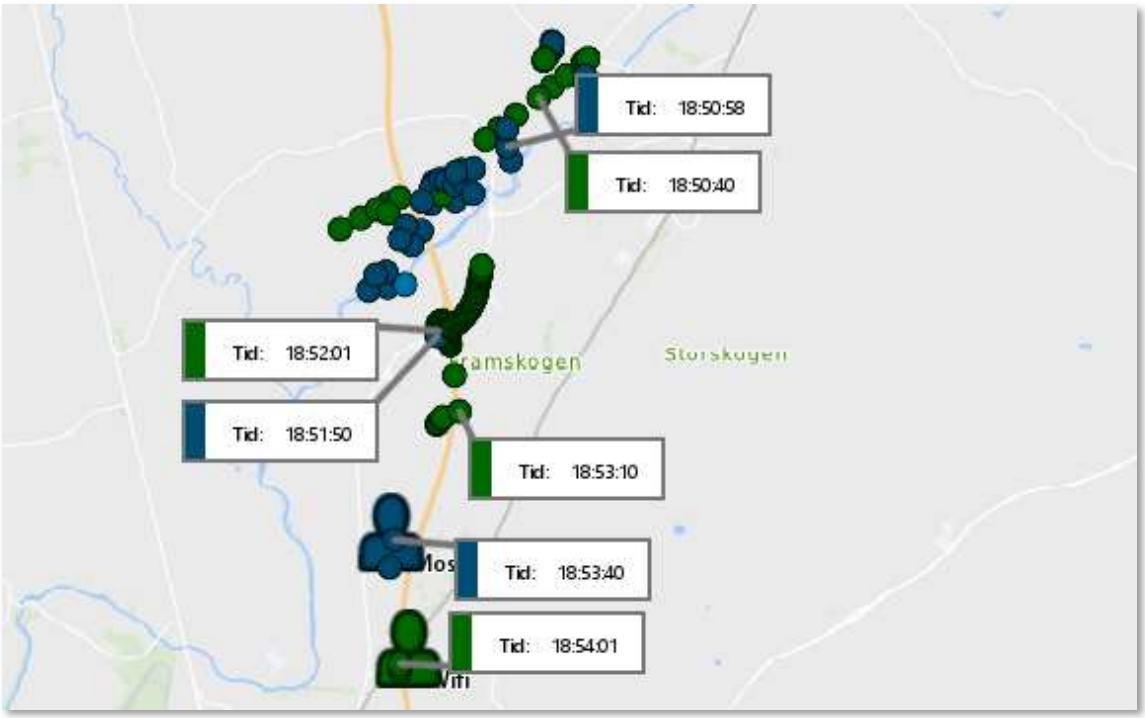

2020-07-31 18:55:03- 19:00:57 E4-Takpannegatan

Telefonerna rör sig parallellt från E4 till Norra Gränbystaden, Takpannegatan.

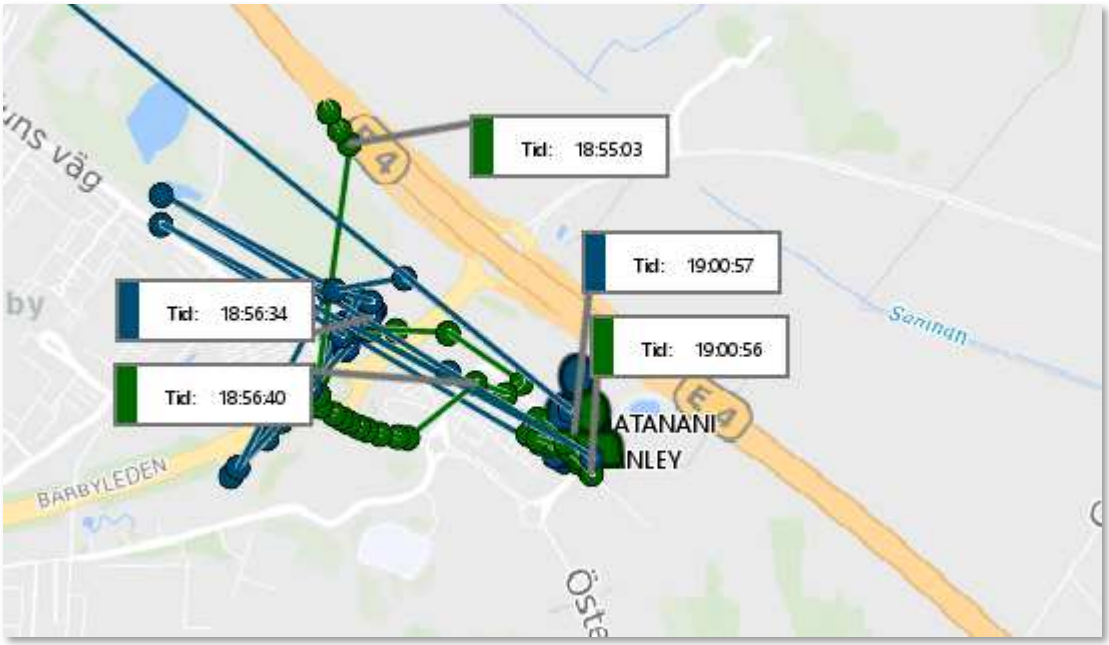

2020-07-31 19:15:54- 19:46:02 Vaksala kyrka/Gränby

Från 18:56:51 till 19:45:45 befinner sig telefonerna först i Gränbystaden och sedan i området runt Vaksala kyrka.

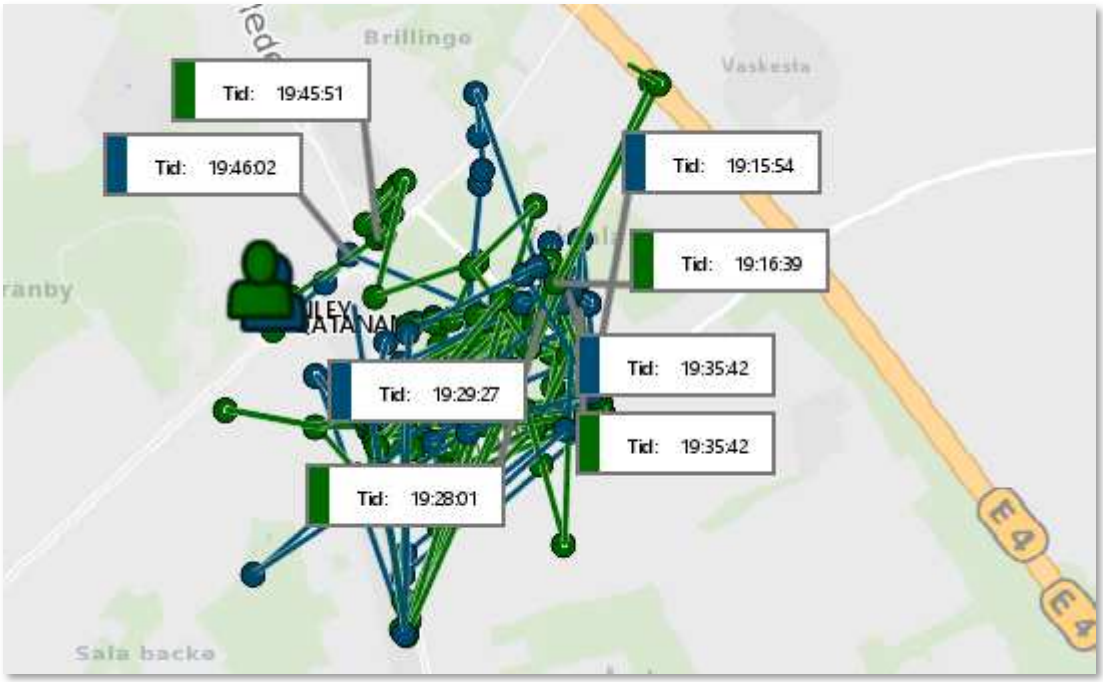

2020-07-31 19:46:53- 19:50:14 Molngatan/Stormgatan



2020-07-31 19:55:42 –20:19:24 Stormgatan/Regngatan

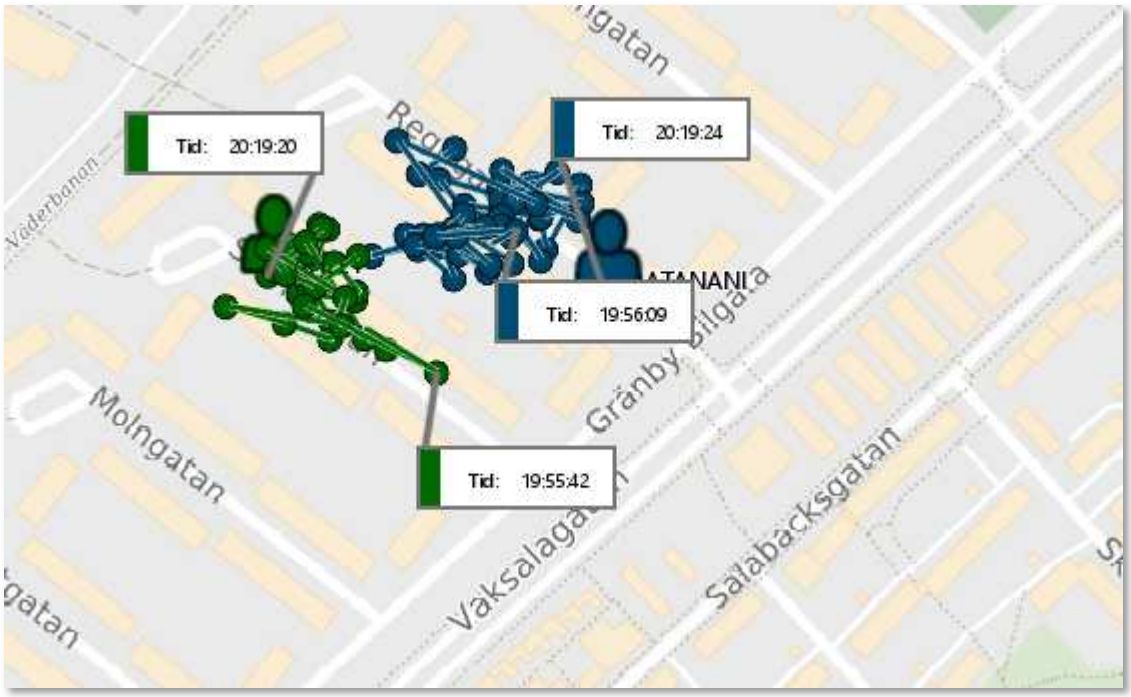

Sammanfattning

Runt tiden för brottet (cirka 18:40) befinner Qatanani_9352 och Anley_6243 nordost om Uppsala. Klockan 18:56 befinner de sig uppe vid Gränbystaden, vidare till området i höjd med Vaksala kyrka och sedan vid vädergatorna klockan 19:46:53. Positionerna i telefonen och hastigheten som telefonerna rör sig talar för att Anley och Qatanani färdats i samma bil.

Polisen

PM Datalistor från Telia, Telenor, Tele2 samt Hi3G

Signerat av

Signerat datum

Enhet	Diarienr
Region Mitt, Grova brott 2 PO Uppsala	5000-K919695-20

Originalhandlingens förvaringsplats	Datum	Tid
	2023-02-01	14:06

Involverad personal	Funktion
Anna-Klara Öström	Uppgiftslämnare

Polisen

Dokument	Sida
PROMEMORIA	1 (2)

Upprättad av	Datum	Diarienr	Saknr	Version
Noa	2023-01-30			02.00

1 Historiska datalistor från Hi3G

Dokumentet är upprättat av Nationella Operativa Avdelningen (Noa) hos Polisen. Dokumentet utgör en officiell promemoria som får användas som underlag för operativa analyser i förundersökningar. Dokumentet gäller historiska datalistor inhämtade från Hi3G för ett MSISDN (ett telefonnummer), för ett IMSI-nummer (som identifierar en abonnent) eller för ett IMEI-nummer (som identifierar en elektronisk kommunikationsutrustning, vidare refererat till som en ”enhet”).

1.1 Datatrafik

Datatrafik kan genereras av aktiva handlingar som surf i sociala medier eller streaming av filmer, men även av en enhets egen bakgrundsaktivitet såsom uppdateringar av applikationer eller inhämtning av mejl. När en enhet använder sig av data sparas uppgifter om bland annat de celler som enheten kopplar upp mot i mobilnätet hos operatören. Dessa uppgifter kan begäras ut i form av en datalista.

En modern smartphone är uppkopplad mot mobilnätet i princip dygnet runt. Det beror på att data skickas till och från telefonen konstant, oavsett om den aktivt brukas eller inte. En och samma datasession kan pågå under dagar, veckor eller månader om inte telefonen exempelvis stängs av, försätts i flygplansläge eller av annan anledning förlorar kontakten med mobilnätet. Denna datasession delas sedan upp av teleoperatören i de rader som vi ser i en datalista. En sådan enskild rad i en datalista utgör vad som refereras till som en ”datapost”.

Uppdelningen av datasessionen till enskilda dataposter sker i interna system hos operatören. Att en datapost avslutas och en ny påbörjas beror på en mängd tekniska variabler såsom: att mängden data som skickats överstiger en viss gräns, att en tidsbegränsning uppnåtts, att enheten förflyttat sig från ett geografiskt område till ett annat, eller att surfen övergår från en teknik till en annan (exempelvis från 3G till 4G).

Uppdelningen av dataposter har därför ingen direkt koppling till enskilda aktiva handlingar av brukaren. Och en enskild datapost kan således inte kopplas till en enskild handling av brukaren, eller exempelvis en enskild bakgrundsuppdatering av en app. Varje datapost innehåller istället en mängd olika typer av datatrafik, både data som genererats av aktiva handlingar, såsom att streama film, lyssna på musik eller spela spel, och data som genereras *utan* aktiva handlingar, såsom appars bakgrundaktivitet, uppdateringar och kontakt med exempelvis mejlservrar.

Ovan ger att en modern smartphone i regel har datauppkopplingar dygnet runt. Det innebär *inte* att enheten aktivt brukas dygnet runt. Upp- och nedladdningar av data sker även när en smartphone ligger stilla oanvänd eftersom enheten behöver vara uppkopplad mot nätet för att kunna göra sådant såsom att uppdatera mejlen, ta emot meddelanden och sköta appars bakgrundsaktiviteter. Exempelvis uppdaterar många moderna telefoner appar och operativsystem under perioder då telefonen inte aktivt brukas, vanligen mitt i natten. Det innebär att stora mängder data kan laddas upp och ner från en enhet även när dess brukare inte använder den, så länge enheten är påslagen.

1.2 Bedömning av lokaliseringsuppgifter

Samtliga lokaliseringsuppgifter i en datalista från Hi3G är korrekta i den mening att enheten vid något tillfälle kopplat upp mot alla de celler som återfinns i listan. Tidsangivelsens exakthet skiljer sig dock för olika lokaliseringsuppgifter i datalistan.

Nedan gäller för tidsangivelsernas exakthet:

- Samtliga lokaliseringsuppgifter från surf i 4G har en exakt tidsangivelse.

- Lokaliseringsuppgifter som direkt efterföljer ett teknikbyte (då surfen övergår från en teknik till en annan, exempelvis från 4G till 3G) har en exakt tidsangivelse.

- Övriga lokaliseringsuppgifter löper en större risk att *inte* vara på minuten eller sekunden exakt, utan något ”gamla”.

Lokaliseringsuppgifterna riskerar vidare aldrig att vara inhämtade från ett senare tillfälle än vad en datalista anger. En datalista kan aldrig visa en förflyttning *innan* den skett.

Polisen

Dokument
PROMEMORIA

Sida
1 (2)

Upprättad av	Datum	Diarienr	Saknr	Version
Noa	2022-12-08			04.00

1 Historiska datalistor från Tele2

Dokumentet är upprättat av Nationella Operativa Avdelningen (Noa) hos Polisen. Dokumentet utgör en officiell promemoria som får användas som underlag för operativa analyser i förundersökningar. Dokumentet gäller historiska datalistor inhämtade från Tele2 för ett MSISDN (ett telefonnummer), för ett IMSI-nummer (som identifierar en abonnent) eller för ett IMEI-nummer (som identifierar en elektronisk kommunikationsutrustning, vidare refererat till som en ”enhet”).

1.1 Datatrafik

Datatrafik kan genereras av aktiva handlingar som surf i sociala medier eller streaming av filmer, men även av en enhets egen bakgrundsaktivitet såsom uppdateringar av applikationer eller inhämtning av mejl. När en enhet använder sig av data sparas uppgifter om bland annat de celler som enheten kopplar upp mot i mobilnätet hos operatören. Dessa uppgifter kan begäras ut i form av en datalista.

En modern smartphone är uppkopplad mot mobilnätet i princip dygnet runt. Det beror på att data skickas till och från telefonen konstant, oavsett om den aktivt brukas eller inte. En och samma datasession kan pågå under dagar, veckor eller månader om inte telefonen exempelvis stängs av, försätts i flygplansläge eller av annan anledning förlorar kontakten med mobilnätet. Denna datasession delas sedan upp av teleoperatören i de rader som vi ser i en datalista. En sådan enskild rad i en datalista utgör vad som refereras till som en ”datapost”.

Uppdelningen av datasessionen till enskilda dataposter sker i interna system hos operatören. Att en datapost avslutas och en ny påbörjas beror på en mängd tekniska variabler såsom: att mängden data som skickats överstiger en viss gräns, att en tidsbegränsning uppnåtts, att enheten förflyttat sig från ett geografiskt område till ett annat, eller att surfen övergår från en teknik till en annan (exempelvis från 3G till 4G).

Uppdelningen av dataposter har därför ingen direkt koppling till enskilda aktiva handlingar av brukaren. Och en enskild datapost kan således inte kopplas till en enskild handling av brukaren, eller exempelvis en enskild bakgrundsuppdatering av en app. Varje datapost innehåller istället en mängd olika typer av datatrafik, både data som genererats av aktiva handlingar, såsom att streama film, lyssna på musik eller spela spel, och data som genereras *utan* aktiva handlingar, såsom appars bakgrundaktivitet, uppdateringar och kontakt med exempelvis mejlservrar.

Ovan ger att en modern smartphone i regel har datauppkopplingar dygnet runt. Det innebär *inte* att enheten aktivt brukas dygnet runt. Upp- och nedladdningar av data sker även när en smartphone ligger stilla oanvänd eftersom enheten behöver vara uppkopplad mot nätet för att kunna göra sådant såsom att uppdatera mejlen, ta emot meddelanden och sköta appars bakgrundsaktiviteter. Exempelvis uppdaterar många moderna telefoner appar och operativsystem under perioder då telefonen inte aktivt brukas, vanligen mitt i natten. Det innebär att stora mängder data kan laddas upp och ner från en enhet även när dess brukare inte använder den, så länge enheten är påslagen.

1.2 Bedömning av lokaliseringsuppgifter

Samtliga lokaliseringsuppgifter i en datalista från Tele2 är korrekta i den mening att enheten vid något tillfälle kopplat upp mot alla de celler som återfinns i listan. Det finns dock en risk att tidsangivelsen för enskilda lokaliseringsuppgifter i datalistan inte är på minuten eller sekunden exakta.

Nedan gäller för exaktheten i den tidsangivelse som anges för lokaliseringsuppgifterna i en datalista från Tele2.

- Lokaliseringsuppgifter som direkt efterföljer ett teknikbyte (exempelvis från 3G till 4G) har en exakt tidsangivelse.

- Lokaliseringsuppgifter som direkt efterföljer ett nodbyte har en exakt tidsangivelse.

- Lokaliseringsuppgifter vid *starttiden* för en datapost som direkt efterföljer ett cellbyte har i regel en exakt tidsangivelse. (Men lokaliseringsuppgiften riskerar i *ovanliga och enskilda fall* att inte vara på minuten eller sekunden exakt.)

Vidare, vad gäller övriga lokaliseringsuppgifter i en datalista från Tele2:

- Vid kontinuerlig surf i 4G *utan* teknikbyten, nodbyten eller cellbyten har lokaliseringsuppgifterna i många fall en exakt tidsangivelse, men löper en något större risk att *inte* vara på minuten eller sekunden exakt.

- Vid kontinuerlig surf i 2G eller 3G utan teknikbyten, nodbyten eller cellbyten finns en risk att *samma* lokaliseringsuppgift hänger kvar för flera dataposter i rad.

Lokaliseringsuppgifterna riskerar vidare aldrig att vara inhämtade från ett senare tillfälle än vad en datalista anger. En datalista kan aldrig visa en förflyttning *innan* den skett.

Polisen

Dokument	Sida
PROMEMORIA	1 (1)

Upprättad av	Datum	Diarienr	Saknr	Version
Noa	2022-10-28			01.00

1 Bearbetning av datalistor från Telenor

Dokumentet är upprättat av Nationella Operativa Avdelningen (Noa) hos Polisen. Dokumentet utgör en officiell promemoria som får användas som underlag för operativa analyser i förundersökningar. Dokumentet gäller historiska datalistor inhämtade *efter den 11 oktober 2022* från Telenor för ett MSISDN (ett telefonnummer), för ett IMSI-nummer (som identifierar en abonnent) eller för ett IMEI-nummer (som identifierar en elektronisk kommunikationsutrustning, vidare refererat till som en ”enhet”).

1.1 Datatrafik

Datatrafik kan genereras av aktiva handlingar som surf i sociala medier eller streaming av filmer, men även av en enhets egen bakgrundsaktivitet såsom uppdateringar av applikationer eller inhämtning av mejl. När en enhet använder sig av data sparas uppgifter om bland annat de celler som enheten kopplar upp mot i mobilnätet hos operatören. Dessa uppgifter kan begäras ut i formen av en datalista.

En modern smartphone i regel har datauppkopplingar dygnet runt. Det innebär *inte* att enheten aktivt brukas dygnet runt. Upp- och nedladdningar av data sker även när en smartphone ligger stilla oanvänd eftersom enheten behöver vara uppkopplad mot nätet för att kunna göra sådant såsom att uppdatera mejlen, ta emot meddelanden och sköta appars bakgrundsaktiviteter. Exempelvis uppdaterar många moderna telefoner appar och operativsystem under perioder då telefonen inte aktivt brukas, vanligen mitt i natten. Det innebär att stora mängder data kan laddas upp och ner från en enhet även när dess brukare inte använder den, så länge enheten är påslagen.

1.2 Bedömning och analys

Lokaliseringsinformationen som presenteras i en datalista från Telenor är exakt med avseende på både tid och lokalisering, tillförlitligheten i lokaliseringsuppgifterna kan jämställas med tillförlitligheten lokaliseringsuppgifter för samtalstrafik. En lokaliseringsuppgift återfinns i listan var fjärde timme förutsatt att telefonen har kontakt med mobilnätet.

Polisen

Dokument	Sida
PROMEMORIA	1 (2)

Upprättad av	Datum	Diarienr	Saknr	Version
Noa	2022-09-21			02.00

1 Historiska datalistor från Telia

Dokumentet är upprättat av Nationella Operativa Avdelningen (Noa) hos Polisen. Dokumentet utgör en officiell promemoria som får användas som underlag för operativa analyser i förundersökningar. Dokumentet gäller historiska datalistor inhämtade från Telia för ett MSISDN (ett telefonnummer), för ett IMSI-nummer (som identifierar en abonnent) eller för ett IMEI-nummer (som identifierar en elektronisk kommunikationsutrustning, vidare refererat till som en ”enhet”).

1.1 Datatrafik

Datatrafik kan genereras av aktiva handlingar som surf i sociala medier eller streaming av filmer, men även av en enhets egen bakgrundsaktivitet såsom uppdateringar av applikationer eller inhämtning av mejl. När en enhet använder sig av data sparas uppgifter om bland annat de celler som enheten kopplar upp mot i mobilnätet hos operatören. Dessa uppgifter kan begäras ut i form av en datalista.

En modern smartphone är uppkopplad mot mobilnätet i princip dygnet runt. Det beror på att data skickas till och från telefonen konstant, oavsett om den aktivt brukas eller inte. En och samma datasession kan pågå under dagar, veckor eller månader om inte telefonen exempelvis stängs av, försätts i flygplansläge eller av annan anledning förlorar kontakten med mobilnätet. Denna datasession delas sedan upp av teleoperatören i de rader som vi ser i datalistan. En sådan enskild rad i datalistan utgör vad som refereras till som en ”datapost”.

Uppdelningen av datasessionen till enskilda dataposter sker i interna system hos operatören. Att en datapost avslutas och en ny påbörjas beror på en mängd tekniska variabler, exempelvis att mängden data som skickats överstiger en viss gräns, att en tidsbegränsning uppnåtts, att enheten förflyttat sig från ett geografiskt område till ett annat, eller att surfen övergår från en teknik till en annan (exempelvis från 3G till 4G).

Uppdelningen av dataposter har därför ingen direkt koppling till enskilda aktiva handlingar av brukaren. Och en enskild datapost kan således inte kopplas till en enskild handling av brukaren, eller exempelvis en enskild bakgrundsuppdatering av en app. Varje datapost innehåller istället en mängd olika typer av datatrafik, både data som genererats av aktiva handlingar, såsom att streama film, lyssna på musik eller spela spel, och data som genereras *utan* aktiva handlingar, såsom appars bakgrundaktivitet, uppdateringar och kontakt med exempelvis mejlservrar.

Ovan ger att en modern smartphone i regel har datauppkopplingar dygnet runt. Det innebär *inte* att enheten aktivt brukas dygnet runt. Upp- och nedladdningar av data sker även när en smartphone ligger stilla oanvänd eftersom enheten behöver vara uppkopplad mot nätet för att kunna göra sådant såsom att uppdatera mejlen, ta emot meddelanden och sköta appars bakgrundsaktiviteter. Exempelvis uppdaterar många moderna telefoner appar och operativsystem under perioder då telefonen inte aktivt brukas, vanligen mitt i natten. Det innebär att stora mängder data kan laddas upp och ner från en enhet även när dess brukare inte använder den, så länge enheten är påslagen.

1.2 Bedömning av lokaliseringsuppgifter

Samtliga lokaliseringsuppgifter i en datalista från Telia är korrekta i den mening att enheten vid något tillfälle kopplat upp mot alla de celler som återfinns i listan. Beroende på vilken typ av datauppkoppling som posterna gäller samt i vilken teknik som surfen sker är dock tidsangivelsen för uppkopplingen mer eller mindre exakt.

I datalistor från Telia återfinns två olika typer av datauppkopplingar:

- ”SGSN Data Session” (GPS[1]) och,
- ”GGSN Data Session” (GPG).

Surfen kan vidare ske i olika teknik: 2G-, 3G- eller 4G-nätet.

Nedan gäller för tidsangivelsernas exakthet:

- GPG-poster är osäkra med avseende på tidsstämpeln oavsett teknik. De kan ses som grova indikationer på hur ett nummer har rört sig, men det finns en risk att enskilda dataposters cellinformation är mycket ”gammal”. Lokaliseringsuppgiften är en stoppcell för GPG-poster.

- GPS-poster från surf i 4G-nätet är tidsmässigt osäkra och jämförbara med GPG uppkopplingar. Lokaliseringsuppgiften är en stoppcell för GPS-poster i 4G-nätet.

- GPS-poster från surf i 2G- och 3G-nätet har en exakt tidsangivelse. Lokaliseringsuppgiften är en *startcell* för GPS-poster i 2G- och 3G-nätet.

De poster där tidsangivelserna är exakta sammanfaller därmed med de poster som har lokaliseringsuppgift i form av en *startcell*. Startcellen gäller för den tidpunkt som anges som *starttid* för dataposten.

Lokaliseringsuppgifterna riskerar vidare aldrig att vara inhämtade från ett senare tillfälle än vad en datalista anger. En datalista kan aldrig visa en förflyttning *innan* den skett.

[1] Inte att förväxla med GPS som i ”Global Positioning System”.

1 IMEI/IMSI SkyECC ID Q0ZLFZ

1.1 IMEI

I det inhämtade Sky-materialet för SkyECC ID Q0ZLFZ finns följande information om IMEI-nummer. Tidsperioden avser tiden då trafiklistor inkommit från KPN/tele2 gällande IMEI och IMSI.

Nr	IMEI	IMSI
1	35299709366139	204080819696427
2	35946308456877	310170853006359
3	35381008866796	310170853006359

35299709366139. Detta imei är klarlagt i Philip Gillilands brukaranalys.
Tidsperiod: 2020-07-10–2020-08-06.

35946308456877 – Datatrafiklista hämtad från 3[1].
Tidsperiod: 2020-10-16--2021-02-11.

35381008866796 – Datatrafiklista inhämtad från 3[2]. Togs i beslag 2021-02-22[3].
Tidsperiod: 2020-10-16--2021-02-11.

1.2 IMSI

204080819696427. Detta simkort är klarlagt i Philip Gillilands brukaranalys.
Tidsperiod: 2020-07-10–2020-08-06.

310170853006359 – Datatrafiklista inhämtad från 3[4].
Tidsperiod: 2020-10-16--2021-02-11.

2 Sammanfattning

Alla IMEI och IMSI har kopplat upp i Sverige under perioderna angivna ovan.

[1] *Se Datatrafiklista 35946308456877_35381008866796.*
[2] *ibid.*
[3] *Se beslag 2022-5000-BG4836-1.*
[4] *ibid.*

1 IMEI/IMSI SkyECC ID EFXDP0

1.1 IMEI

I det inhämtade Sky-materialet för SkyECC ID EFXDP0 finns följande information om IMEI-nummer. Tidsperioden avser tiden då datalistor inkommit från KPN gällande IMEI och IMSI.

Nr	IMEI	IMSI
1	35299709373782	204080819696428
2	35542207304404	310170843935056

IMEI 35299709373782 togs i beslag från Ahmed Hamad 2020-09-29[1]. Telefonen återlämnades till Ahmed Hamad 2020-12-15. Av KPN-listan framgår att IMSI 204080819696428 använts i telefonen under nedan tidsperiod.
Tidsperiod: 2020-07-10–2020-09-28.

IMEI 35542207304404. Inga trafikuppgifter har inkommit.

1.2 IMSI

204080819696428 – operatör: KPN (Holland). Simkortet har suttit i 35299709373782.
Tidsperiod: 2020-07-10–2020-09-28.

310170843935056 – operatör: AT&T (USA). Inga trafikuppgifter har inkommit.

[1] *Se Beslag SKY ECC Tillägg FUP.*

1.2.1 IMEI 35299709373782/IMSI 204080819696428 (Hamad)

Under tidsperioden för detta IMEI/IMSI har uppkopplingar endast skett i Sverige, varav merparten av gångerna mot master i Uppsala.

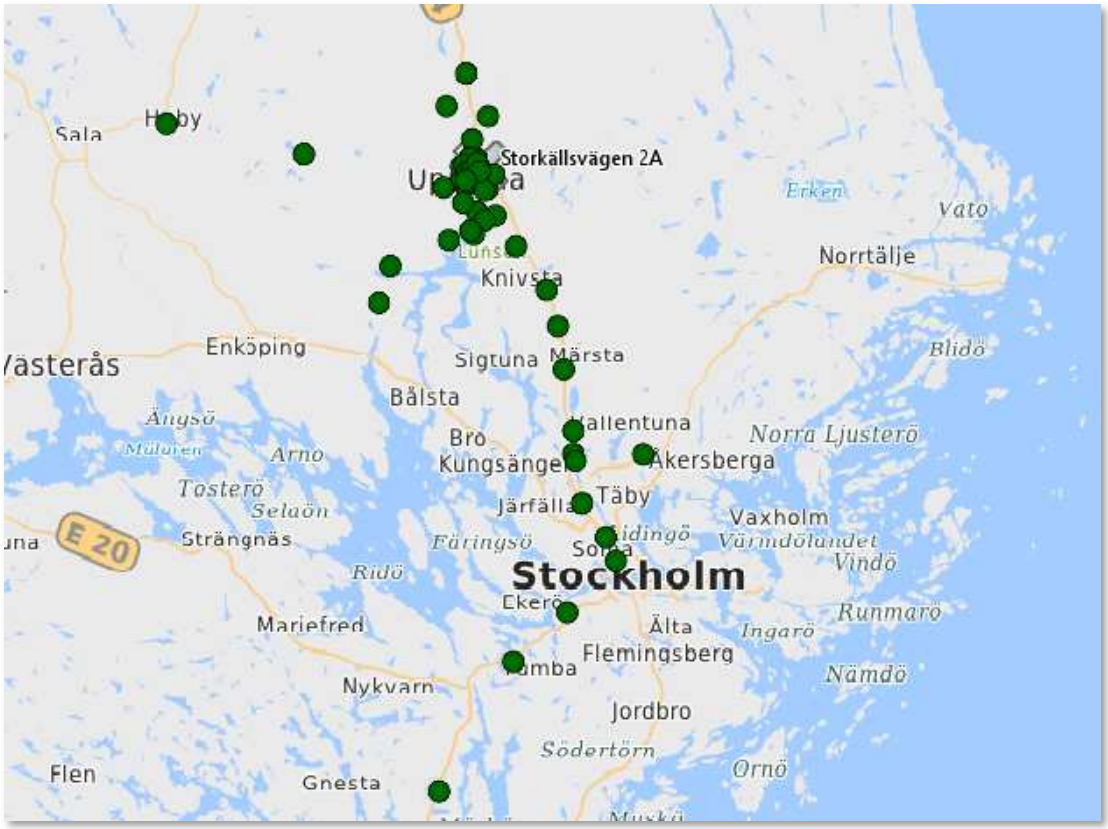

2 Uppkoppling master

Uppkopplingar mot mast: 194[2] gånger under tidsperioden. De fem mest frekventa masterna är följande:

Mast	antal	%
Ritarg 5, 0°/30°	39	20%
Vaksala Ritargatan, 55°/330°	17	9%
Leopoldsgatan 9, 330°	15	8%
Brillinge, 110°	10	5%
Nyby, 210°	8	4%

[2] Endast master registrerade efter teknikbyte eller mastbyte har tagits med i summeringen.


C 603
Storkällsvägen 2A
Ritarg 5, 30°
Ritarg 5, 0°
040808196964 28

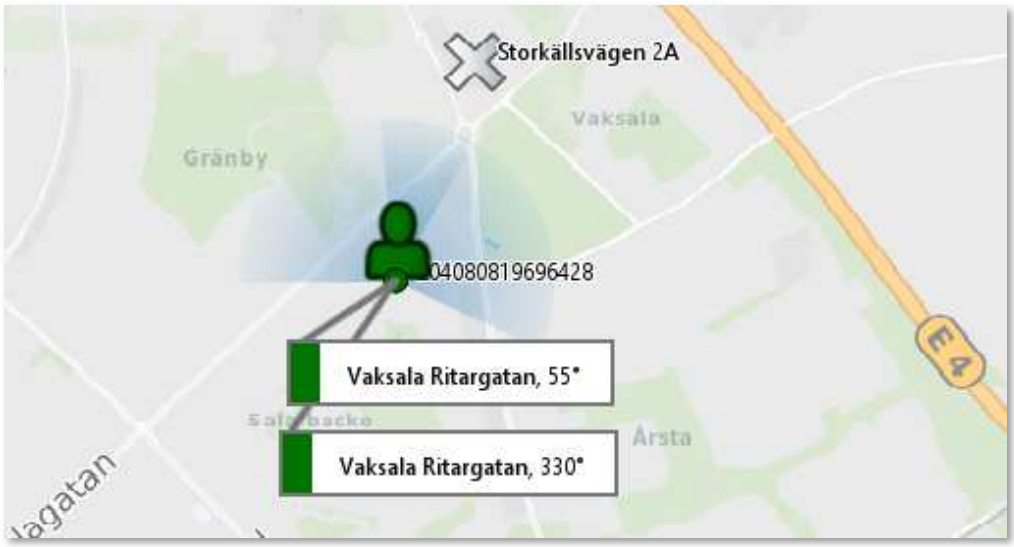
Storkällsvägen 2A
Vaksala
Gränby
040808196964 28
Vaksala Ritargatan, 55°
Vaksala Ritargatan, 330°
E 4

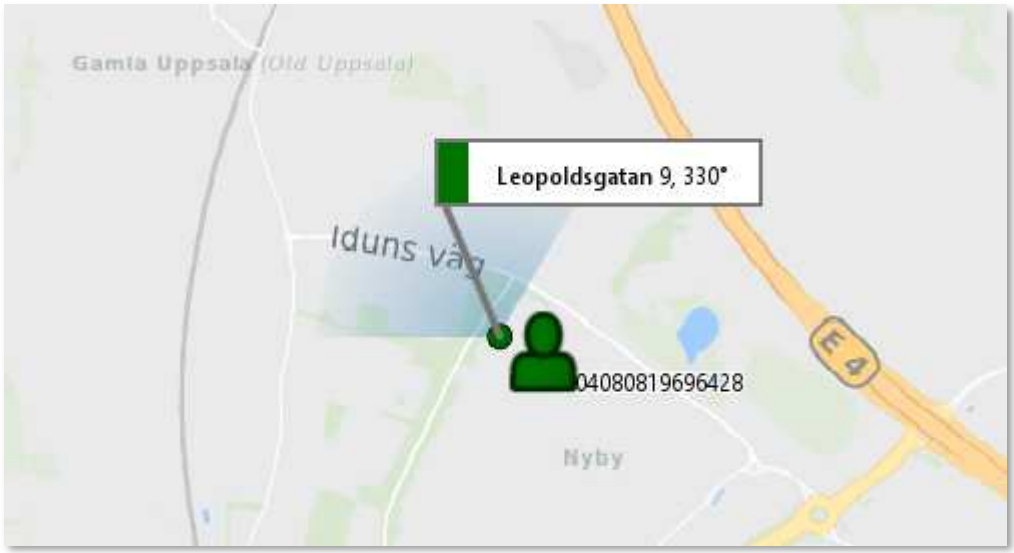
Gamla Uppsala (Old Uppsala)
Leopoldsgatan 9, 330°
Iduns väg
040808196964 28
E 4
Nyby



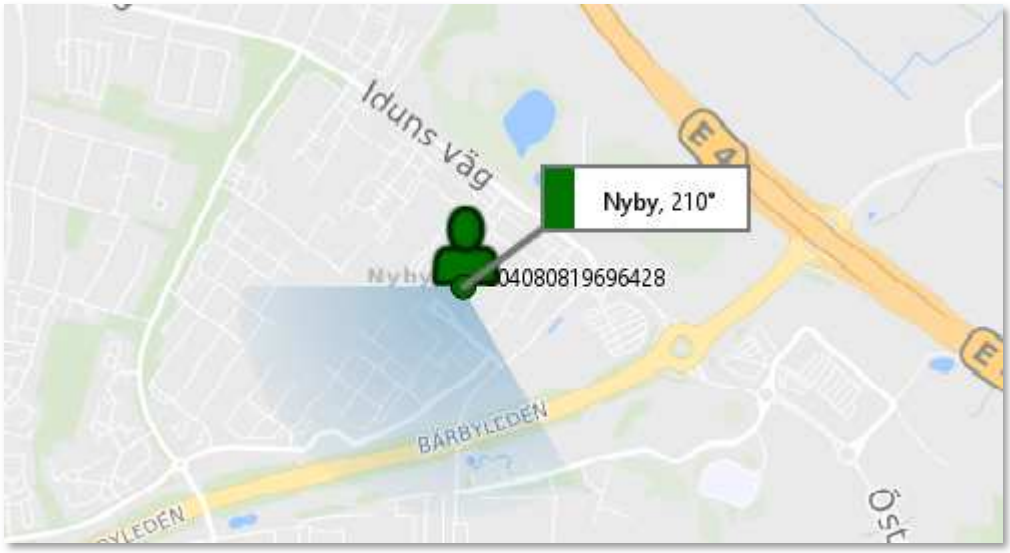

2.1 BankID – KPN

Den 20 juli 2020 klockan 20:16:34 signerar Ahmed Hamads BankID en inloggning på Swedbank vid Storkällsvägen 2A. Klockan 20:21:01 kopplar IMEI 35299709373782/IMSI 204080819696428 upp mot mast Vaksala Ritargatan, 55°.

3 Sammanfattning

Under brottstiden har IMEI IMEI 35299709373782/IMSI 204080819696428 (Hamad) endast rört sig i Sverige, majoriteten av uppkopplingar sker mot master i Uppsala. 34% av uppkopplingarna sker mot master som täcker området vid Storkällsvägen 2A, den adress som Ahmed Hamad varit skriven på sedan 2019-06-24.



Personinformation

Personnummer	19980107-0237
Födelsedatum	1998-01-07, 25 år
Namn	Hamad, AHMED Waleed Ibraheem
Mellannamn	
Efternamn	Hamad
Förnamn	AHMED Waleed Ibraheem
Kön	Man
Civilstånd	Ogift
Folkbokföringsadress	STORKÄLLSVÄGEN 2 A LGH 1302 75445 UPPSALA
Folkbokföringsdatum	2019-06-24

1 IMEI/IMSI SkyECC ID EIFB7S

1.1 IMEI

I det inhämtade Sky-materialet för SkyECC ID EIFB7S finns följande information om IMEI-nummer.

35531708559790 – Apple iPhone 7. Ingen trafik har registrerats med detta IMEI.

1.2 IMSI

I det inhämtade Sky-materialet för SkyECC ID EIFB7S finns följande information om IMSI-nummer.

310170843935805 – operatör: AT&T (USA). Inga data har inkommit.

Polisen

PM

KPN-listor

Signerad av

Signerad datum

Enhet
Region Mitt, Grova brott 2 PO Uppsala

Diarienr
5000-K919695-20

Uppgiftslämnare	Datum	Tid
Öström, Anna-Klara	2023-03-02	13:02

Beslag verkställt
Nej

Material för analys
Nej

Mottaget

Mottaget datum

Tid

Sätt på vilket uppgift lämnats

Upprättad av
Anna-Klara Öström

Uppgiften avser
KPN-listor

Uppgift

Datalistor har inkommit från den nederländska operatören KPN. Listorna avser de sim-kort (IMSI) som angetts som kopplade till varje SKY ECC ID. Listor har levererats i två omgångar, dels i april/maj 2022, dels i december 2022.

I de fall datalistorna visat positioner med koppling till ärendet har detta redovisats i respektive brukaranalys eller i separata PM. Alla Sky ECC ID har kopplade IMEI/IMSI. En genomgång i form av en PM har gjorts för varje Sky ECC ID som förekommer i denna utredning. De datalistor som använts i utredningen finns under respektive person.

imsi	meid	Local time (SE) (Tillagd)	Tid	Latitude (Tillagd)	Longitude (Tillagd)	Location name (Tillagd)	Geographical area (Tillagd)	Beam direction degrees (Tillagd)	Organisation (Tillagd)
204080819696427	35299709366139	2020-07-10	21:29:21	59,42657457	17,94546102	Malmvägen	Sollentuna	210	Tele2
204080819696427	35299709366139	2020-07-10	21:29:45	59,42657457	17,94546102	Malmvägen	Sollentuna	210	Tele2
204080819696427	35299709366139	2020-07-10	22:44:06	59,42657457	17,94546102	Malmvägen	Sollentuna	210	Tele2
204080819696427	35299709366139	2020-07-10	23:00:54	59,47063255	17,90750186	Skillinge	SOLLENTUNA	40	Tele2
204080819696427	35299709366139	2020-07-10	23:07:54	59,48401885	17,92817534	BOLLSTANÄSVÄGEN	SOLLENTUNA	70	Tele2
204080819696427	35299709366139	2020-07-10	23:31:36	59,49303302	17,92270229	BREDDEN	Sollentuna	359	Tele2
204080819696427	35299709366139	2020-07-10	23:52:20	59,54490098	17,89677608	Hagängen	UPPLANDS VÄSBY	350	Tele2
204080819696427	35299709366139	2020-07-10	23:59:19	59,6887742	17,8551204	ODENSALA T2	Sigtuna	60	Tele2
204080819696427	35299709366139	2020-07-11	00:42:33	59,83026564	17,63033062	3GIS 99053A UPPSALA	UPPSALA	55	Telenor AB
204080819696427	35299709366139	2020-07-11	00:46:17	59,83026539	17,63034844	Rosendal, Uppsala	UPPSALA	30	Telenor AB
204080819696427	35299709366139	2020-07-11	08:46:17	59,83026539	17,63034844	Rosendal, Uppsala	UPPSALA	30	Telenor AB
204080819696427	35299709366139	2020-07-11	16:46:17	59,83026539	17,63034844	Rosendal, Uppsala	UPPSALA	30	Telenor AB
204080819696427	35299709366139	2020-07-11	20:29:27	59,88333885	17,66601689	3GIS 11502A UPPSALA	UPPSALA	220	Telenor AB
204080819696427	35299709366139	2020-07-11	20:38:36	59,88979911	17,64904766	3GIS 87039E UPPSALA	UPPSALA	190	Telenor AB
204080819696427	35299709366139	2020-07-11	22:53:09	59,88102998	17,63275469	3GIS 35022D UPPSALA	UPPSALA	100	Telenor AB
204080819696427	35299709366139	2020-07-11	22:58:55	59,87250564	17,64016195	Kvarngärdet, Uppsala	UPPSALA	340	Telenor AB
204080819696427	35299709366139	2020-07-11	23:07:58	59,87250564	17,64016195	Kvarngärdet, Uppsala	UPPSALA	340	Telenor AB
204080819696427	35299709366139	2020-07-12	00:48:23	59,88979911	17,64904766	3GIS 87039E UPPSALA	UPPSALA	280	Telenor AB
204080819696427	35299709366139	2020-07-12	00:52:34	59,95659398	17,71856506	T2-STORVRETA T2	UPPSALA	235	Telenor AB
204080819696427	35299709366139	2020-07-12	01:06:03	59,87888712	17,62345692	T2-SVARTBÄCKEN	UPPSALA	330	Telenor AB
204080819696427	35299709366139	2020-07-13	00:11:25	59,89029876	17,64862867	GAU M1	UPPSALA	330	Telia Company
204080819696427	35299709366139	2020-07-13	03:36:18	59,66048074	17,03060571	KVR/S M1	ENKÖPING	60	Telia Company
204080819696427	35299709366139	2020-07-13	08:02:12	59,66048074	17,03060571	KVR/S M1	ENKÖPING	60	Telia Company
204080819696427	35299709366139	2020-07-13	08:06:15	59,66048074	17,03060571	KVR/S M1	ENKÖPING	300	Telia Company
204080819696427	35299709366139	2020-07-13	14:24:28	59,89029876	17,64862867	GAU M1	UPPSALA	0	Telia Company
204080819696427	35299709366139	2020-07-13	22:24:28	59,89029876	17,64862867	GAU M1	UPPSALA	0	Telia Company
204080819696427	35299709366139	2020-07-14	06:24:28	59,89029876	17,64862867	GAU M1	UPPSALA	0	Telia Company
204080819696427	35299709366139	2020-07-14	14:24:28	59,89029876	17,64862867	GAU M1	UPPSALA	0	Telia Company
204080819696427	35299709366139	2020-07-14	21:32:11	58,03558552	12,83165306	VGA M1	VÅRGÅRDA	240	Telia Company
204080819696427	35299709366139	2020-07-15	05:32:11	58,03558552	12,83165306	VGA M1	VÅRGÅRDA	240	Telia Company
204080819696427	35299709366139	2020-07-15	13:32:11	58,03558552	12,83165306	VGA M1	VÅRGÅRDA	240	Telia Company
204080819696427	35299709366139	2020-07-15	21:32:11	58,03558552	12,83165306	VGA M1	VÅRGÅRDA	240	Telia Company
204080819696427	35299709366139	2020-07-16	05:32:11	58,03558552	12,83165306	VGA M1	VÅRGÅRDA	240	Telia Company
204080819696427	35299709366139	2020-07-16	13:32:11	58,03558552	12,83165306	VGA M1	VÅRGÅRDA	240	Telia Company
204080819696427	35299709366139	2020-07-16	15:36:08	59,88711998	17,65572369	Nyby	UPPSALA	90	Tele2
204080819696427	35299709366139	2020-07-16	15:39:53	59,89026138	17,6487338	GAU M1	UPPSALA	110	Telia Company
204080819696427	35299709366139	2020-07-16	18:40:56	59,88345608	17,63778224	GAU M6	UPPSALA	240	Telia Company
204080819696427	35299709366139	2020-07-16	19:00:13	59,87053803	17,62407261	U/B M2	UPPSALA	30	Telia Company
204080819696427	35299709366139	2020-07-16	19:31:54	59,87053803	17,62407261	U/B M2	UPPSALA	30	Telia Company
204080819696427	35299709366139	2020-07-17	03:31:54	59,87046552	17,62412222	U/B M2	UPPSALA	270	Telia Company
204080819696427	35299709366139	2020-07-17	11:31:54	59,87046552	17,62412222	U/B M2	UPPSALA	270	Telia Company
204080819696427	35299709366139	2020-07-17	19:31:54	59,87046552	17,62412222	U/B M2	UPPSALA	270	Telia Company
204080819696427	35299709366139	2020-07-18	03:31:54	59,87046552	17,62412222	U/B M2	UPPSALA	270	Telia Company
204080819696427	35299709366139	2020-07-18	05:13:48	59,94576381	17,69569561	Storvreta Bv	UPPSALA	210	Tele2
204080819696427	35299709366139	2020-07-18	05:18:12	60,00265861	17,6376472	TEN M1	UPPSALA	170	Telia Company
204080819696427	35299709366139	2020-07-18	13:18:12	59,959015	17,5852874	ÄTA/L M1	UPPSALA	120	Telia Company
204080819696427	35299709366139	2020-07-18	21:18:12	59,959015	17,5852874	ÄTA/L M1	UPPSALA	120	Telia Company
204080819696427	35299709366139	2020-07-19	05:18:12	59,959015	17,5852874	ÄTA/L M1	UPPSALA	120	Telia Company
204080819696427	35299709366139	2020-07-19	13:18:12	59,959015	17,5852874	ÄTA/L M1	UPPSALA	120	Telia Company
204080819696427	35299709366139	2020-07-19	21:18:12	59,959015	17,5852874	ÄTA/L M1	UPPSALA	120	Telia Company
204080819696427	35299709366139	2020-07-20	05:18:12	59,959015	17,5852874	ÄTA/L M1	UPPSALA	120	Telia Company
204080819696427	35299709366139	2020-07-20	13:18:12	59,959015	17,5852874	ÄTA/L M1	UPPSALA	120	Telia Company
204080819696427	35299709366139	2020-07-20	21:18:12	59,959015	17,5852874	ÄTA/L M1	UPPSALA	120	Telia Company
204080819696427	35299709366139	2020-07-21	05:18:12	59,959015	17,5852874	ÄTA/L M1	UPPSALA	120	Telia Company
204080819696427	35299709366139	2020-07-21	13:18:12	59,959015	17,5852874	ÄTA/L M1	UPPSALA	120	Telia Company
204080819696427	35299709366139	2020-07-21	21:18:12	59,959015	17,5852874	ÄTA/L M1	UPPSALA	120	Telia Company
204080819696427	35299709366139	2020-07-21	23:27:25	60,49505912	16,50959669	TK M1	HOFORS	340	Telia Company
204080819696427	35299709366139	2020-07-22	07:27:25	60,49505912	16,50959669	TK M1	HOFORS	340	Telia Company
204080819696427	35299709366139	2020-07-22	15:27:25	60,49505912	16,50959669	TK M1	HOFORS	340	Telia Company
204080819696427	35299709366139	2020-07-22	23:27:25	60,49505912	16,50959669	TK M1	HOFORS	340	Telia Company
204080819696427	35299709366139	2020-07-23	00:51:58	59,89029876	17,64862867	GAU M1	UPPSALA	330	Telia Company
204080819696427	35299709366139	2020-07-23	00:52:09	59,89029876	17,64862867	GAU M1	UPPSALA	330	Telia Company
204080819696427	35299709366139	2020-07-23	03:59:07	59,86772806	17,64218421	U/B M5	UPPSALA	0	Telia Company
204080819696427	35299709366139	2020-07-23	04:40:27	59,87277019	17,65335507	U/B M15	UPPSALA	240	Telia Company
204080819696427	35299709366139	2020-07-23	12:40:27	59,87277019	17,65335507	U/B M15	UPPSALA	240	Telia Company
204080819696427	35299709366139	2020-07-23	20:40:27	59,87277019	17,65335507	U/B M15	UPPSALA	240	Telia Company
204080819696427	35299709366139	2020-07-24	00:20:20	60,62854781	16,73475199	SND M2	SANDVIKEN	0	Telia Company
204080819696427	35299709366139	2020-07-24	00:25:30	60,63638206	16,98872202	VLO M10	GÄVLE	30	Telia Company
204080819696427	35299709366139	2020-07-24	00:40:39	60,69249421	17,09244097	3GIS 84036A GÄVLE	GÄVLE	330	Telenor AB
204080819696427	35299709366139	2020-07-24	00:40:49	60,69247609	17,09245855	T2-SÄTRA	GÄVLE	350	Telenor AB
204080819696427	35299709366139	2020-07-24	00:59:51	60,63647608	16,98925545	T2-VALBOT2	GÄVLE	335	Telenor AB
204080819696427	35299709366139	2020-07-24	01:37:16	60,63647608	16,98925545	T2-VALBOT2	GÄVLE	140	Telenor AB
204080819696427	35299709366139	2020-07-24	03:35:09	60,48574635	17,44709169	T2-MARMA	ÄLVKARLEBY	330	Telenor AB
204080819696427	35299709366139	2020-07-24	04:00:28	60,00265861	17,6376472	3GIS 87120A UPPSALA	UPPSALA	180	Telenor AB
204080819696427	35299709366139	2020-07-25	01:59:00	59,89643732	17,47209734	3GIS 87106B UPPSALA	UPPSALA	120	Telenor AB
204080819696427	35299709366139	2020-07-25	01:59:49	59,86033706	17,63717145	T2-UPPSALA CITY	UPPSALA	210	Telenor AB
204080819696427	35299709366139	2020-07-25	02:15:32	59,83666663	17,51045671	3GIS 87107T UPPSALA	UPPSALA	330	Telenor AB
204080819696427	35299709366139	2020-07-25	02:22:33	59,85229324	17,60192977	T2-RICKOMBERGA	UPPSALA	210	Telenor AB
204080819696427	35299709366139	2020-07-25	04:02:40	59,89029876	17,64862867	GAU M1	UPPSALA	330	Telia Company
204080819696427	35299709366139	2020-07-25	04:09:43	59,89029876	17,64862867	GAU M1	UPPSALA	330	Telia Company
204080819696427	35299709366139	2020-07-25	08:17:34	59,89029876	17,64862867	GAU M1	UPPSALA	330	Telia Company
204080819696427	35299709366139	2020-07-25	08:17:44	59,89026138	17,6487338	GAU M1	UPPSALA	110	Telia Company
204080819696427	35299709366139	2020-07-25	16:17:34	59,89029876	17,64862867	GAU M1	UPPSALA	330	Telia Company
204080819696427	35299709366139	2020-07-26	00:17:34	59,89029876	17,64862867	GAU M1	UPPSALA	330	Telia Company
204080819696427	35299709366139	2020-07-26	08:17:34	59,89029876	17,64862867	GAU M1	UPPSALA	330	Telia Company
204080819696427	35299709366139	2020-07-26	16:17:34	59,89029876	17,64862867	GAU M1	UPPSALA	330	Telia Company
204080819696427	35299709366139	2020-07-27	00:03:03	59,85653675	17,68515349	U/F M1	UPPSALA	350	Telia Company

imsi	meid	Local time (SE) (Tillagd)	Tid	Latitude (Tillagd)	Longitude (Tillagd)	Location name (Tillagd)	Geographical area (Tillagd)	Beam direction degrees (Tillagd)	Organisation (Tillagd)
204080819696427	35299709366139	2020-07-27	07:09:53	59,8548873	17,918945	FUN M1	UPPSALA	340	Telia Company
204080819696427	35299709366139	2020-07-27	07:10:10	59,91985861	17,75815356	SVIA M1	UPPSALA	50	Telia Company
204080819696427	35299709366139	2020-07-27	07:44:04	59,93290386	17,86100214	3GIS 87087B UPPSALA	UPPSALA	260	Telenor AB
204080819696427	35299709366139	2020-07-28	00:01:39	59,88102998	17,63275469	3GIS 35022D UPPSALA	UPPSALA	100	Telenor AB
204080819696427	35299709366139	2020-07-28	00:06:01	59,89029876	17,64862867	GAU M1	UPPSALA	330	Telia Company
204080819696427	35299709366139	2020-07-28	06:36:21	59,88711998	17,65572369	Nyby	UPPSALA	90	Tele2
204080819696427	35299709366139	2020-07-28	06:36:41	59,89026138	17,6487338	GAU M1	UPPSALA	110	Telia Company
204080819696427	35299709366139	2020-07-28	14:36:41	59,89026138	17,6487338	GAU M1	UPPSALA	110	Telia Company
204080819696427	35299709366139	2020-07-28	19:28:51	60,51512118	17,2839562	HYT M2	GÄVLE	342	Telia Company
204080819696427	35299709366139	2020-07-28	21:39:51	59,85653675	17,68515349	U/F M1	UPPSALA	100	Telia Company
204080819696427	35299709366139	2020-07-29	05:39:51	59,85362625	17,69905286	U M5	UPPSALA	20	Telia Company
204080819696427	35299709366139	2020-07-29	13:39:51	59,85362625	17,69905286	U M5	UPPSALA	20	Telia Company
204080819696427	35299709366139	2020-07-29	16:32:59	59,88711998	17,65572369	Nyby	UPPSALA	90	Tele2
204080819696427	35299709366139	2020-07-29	16:42:06	59,89026138	17,6487338	GAU M1	UPPSALA	110	Telia Company
204080819696427	35299709366139	2020-07-29	18:50:33	59,17810798	18,16153481	HDN M4	HANINGE	240	Telia Company
204080819696427	35299709366139	2020-07-29	18:50:43	59,17810798	18,16153481	HDN M4	HANINGE	240	Telia Company
204080819696427	35299709366139	2020-07-30	02:50:33	59,17810798	18,16153481	HDN M4	HANINGE	240	Telia Company
204080819696427	35299709366139	2020-07-30	10:50:33	59,17810798	18,16153481	HDN M4	HANINGE	240	Telia Company
204080819696427	35299709366139	2020-07-30	18:50:33	59,17810798	18,16153481	HDN M4	HANINGE	240	Telia Company
204080819696427	35299709366139	2020-07-31	02:50:33	59,17810798	18,16153481	HDN M4	HANINGE	240	Telia Company
204080819696427	35299709366139	2020-07-31	05:09:51	59,85653675	17,68515349	U/F M1	UPPSALA	350	Telia Company
204080819696427	35299709366139	2020-07-31	05:10:01	59,85653675	17,68515349	U/F M1	UPPSALA	350	Telia Company
204080819696427	35299709366139	2020-07-31	13:09:51	59,85653675	17,68515349	U/F M1	UPPSALA	350	Telia Company
204080819696427	35299709366139	2020-07-31	21:09:51	59,85653675	17,68515349	U/F M1	UPPSALA	350	Telia Company
204080819696427	35299709366139	2020-08-01	01:08:55	60,60676027	17,41921299	Älvboda 3Gis	ÄLVKARLEBY	40	Tele2
204080819696427	35299709366139	2020-08-01	01:09:17	60,55629934	17,4591245	ÄLV M1	ÄLVKARLEBY	350	Telia Company
204080819696427	35299709366139	2020-08-01	01:19:51	60,55629934	17,4591245	ÄLV M1	ÄLVKARLEBY	350	Telia Company
204080819696427	35299709366139	2020-08-01	01:33:59	60,59839999	17,43869432	Västanån	ÄLVKARLEBY	190	Tele2
204080819696427	35299709366139	2020-08-01	01:50:14	60,62740479	17,41189379	SKSK M2	ÄLVKARLEBY	180	Telia Company
204080819696427	35299709366139	2020-08-01	02:10:28	60,6445476	17,370407	SKSK M1	GÄVLE	180	Telia Company
204080819696427	35299709366139	2020-08-01	03:18:08	60,53530892	17,44110949	Älvkarleö 3Gis	ÄLVKARLEBY	180	Tele2
204080819696427	35299709366139	2020-08-01	03:19:03	60,49442929	17,43297287	MMA M2	ÄLVKARLEBY	340	Telia Company
204080819696427	35299709366139	2020-08-01	04:19:08	59,8731936	17,67362887	U/B M3	UPPSALA	0	Telia Company
204080819696427	35299709366139	2020-08-01	12:19:08	59,8731936	17,67362887	U/B M3	UPPSALA	0	Telia Company
204080819696427	35299709366139	2020-08-01	14:11:12	59,33159061	18,02645918	FRIDHEMSPLAN DRAKEN	Stockholm	100	Tele2
204080819696427	35299709366139	2020-08-01	14:17:19	59,33413168	18,03015767	S/K M26	STOCKHOLM	240	Telia Company
204080819696427	35299709366139	2020-08-01	14:22:16	59,33413168	18,03015767	S/K M26	STOCKHOLM	240	Telia Company
204080819696427	35299709366139	2020-08-01	22:22:16	59,33413168	18,03015767	S/K M26	STOCKHOLM	240	Telia Company
204080819696427	35299709366139	2020-08-02	06:22:16	59,33413168	18,03015767	S/K M26	STOCKHOLM	240	Telia Company
204080819696427	35299709366139	2020-08-02	14:22:16	59,33413168	18,03015767	S/K M26	STOCKHOLM	240	Telia Company
204080819696427	35299709366139	2020-08-02	22:22:16	59,33413168	18,03015767	S/K M26	STOCKHOLM	240	Telia Company
204080819696427	35299709366139	2020-08-03	01:20:31	59,82031045	17,69700207	SÄJ M2	UPPSALA	210	Telia Company
204080819696427	35299709366139	2020-08-03	09:20:31	59,82031045	17,69700207	SÄJ M2	UPPSALA	210	Telia Company
204080819696427	35299709366139	2020-08-03	17:20:31	59,82031045	17,69700207	SÄJ M2	UPPSALA	210	Telia Company
204080819696427	35299709366139	2020-08-04	01:20:31	59,82031045	17,69700207	SÄJ M2	UPPSALA	210	Telia Company
204080819696427	35299709366139	2020-08-04	09:20:31	59,82031045	17,69700207	SÄJ M2	UPPSALA	210	Telia Company
204080819696427	35299709366139	2020-08-04	17:20:31	59,82031045	17,69700207	SÄJ M2	UPPSALA	210	Telia Company
204080819696427	35299709366139	2020-08-05	01:20:31	59,82031045	17,69700207	SÄJ M2	UPPSALA	210	Telia Company
204080819696427	35299709366139	2020-08-05	04:29:44	59,86957091	17,64008963	Kvarngärdet	UPPSALA	330	Tele2
204080819696427	35299709366139	2020-08-05	04:57:48	59,89029876	17,64862867	GAU M1	UPPSALA	0	Telia Company
204080819696427	35299709366139	2020-08-05	12:57:48	59,89029876	17,64862867	GAU M1	UPPSALA	0	Telia Company
204080819696427	35299709366139	2020-08-05	20:57:48	59,89029876	17,64862867	GAU M1	UPPSALA	0	Telia Company
204080819696427	35299709366139	2020-08-06	02:46:40	59,87003311	17,628134	Swedenborgsgatan	UPPSALA	230	Tele2
204080819696427	35299709366139	2020-08-06	02:51:52	59,86446087	17,63114976	KVARNGÄRDET T2	Uppsala	330	Tele2

K919695-20

Genomgång datatrafik IMSI 204080819696427

Tidsperiod

Datatrafiklista har inkommit från holländska operatören KPN för perioden 200710-200806 gällande imsi 204080819696427 som kopplats till Q0ZLFZ.

Då uppkopplingar av datatrafik inte har lika hög tillförlitlighet som samtalslistor har endast uppkopplingar som skett vid mastbyte och teknikbyte (3G, 4G etc.) tagits med i denna analys. Förutom detta har bara starttid använts, då operatörerna endast kan bekräfta säkerheten i uppkopplingens starttid. Den datatrafik som skett i Sverige har skett via svenska operatörer *(så kallad roaming)*, i detta fall via Tele2, Telenor och Telia[1].

Antal uppkopplingar och master

Under perioden har 80 uppkopplingar gjorts mot sammanlagt 57 master.
12 gånger (15%) har telefonen kopplat upp mot mast GAU M1, 330°, adress Leopoldsgatan 7. Sammanlagt har telefonen kopplat upp mot master i och omkring följande områden:

Datum	Antal	%
UPPSALA	49	61%
ÄLVKARLEBY	10	13%
GÄVLE	7	9%
SOLLENTUNA	3	5%
ENKÖPING	3	4%
Stockholm	1	4%
VÅRGÅRDA	1	1%
HOFORS	1	1%
SANDVIKEN	1	1%
HANINGE	4	1%
Summa	**80**	**100%**

[1] *Se PM Datalistor från Telia, Telenor och Tele2.*

Uppkopplingar under aktuell tid

2020-07-10—2020-07-11

Uppkopplingar sker norrut från Stockholm till Uppsala.

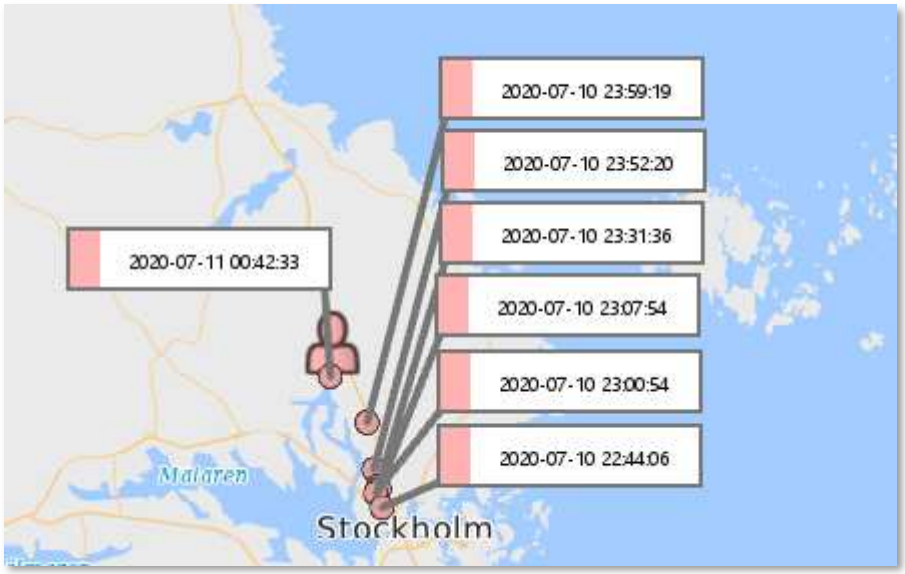

2020-07-12

I och omkring Uppsala.

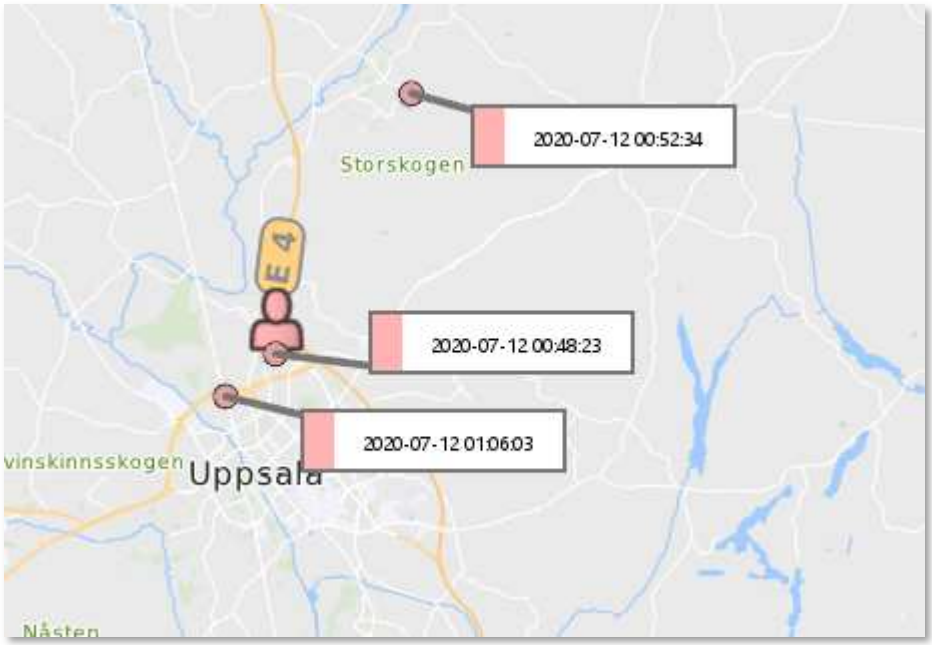

2020-07-13

Uppkopplingar sker västerut, från Uppsala till Enköping.



2020-07-14

En uppkoppling vid Vårgårda utanför Herrljunga, utmed E20[2].



2020-07-15

Inga registrerade uppkopplingar.

[2] *Se 4.26 Brukaranalys Philip Gilliland.*

2020-07-16

I Uppsala.

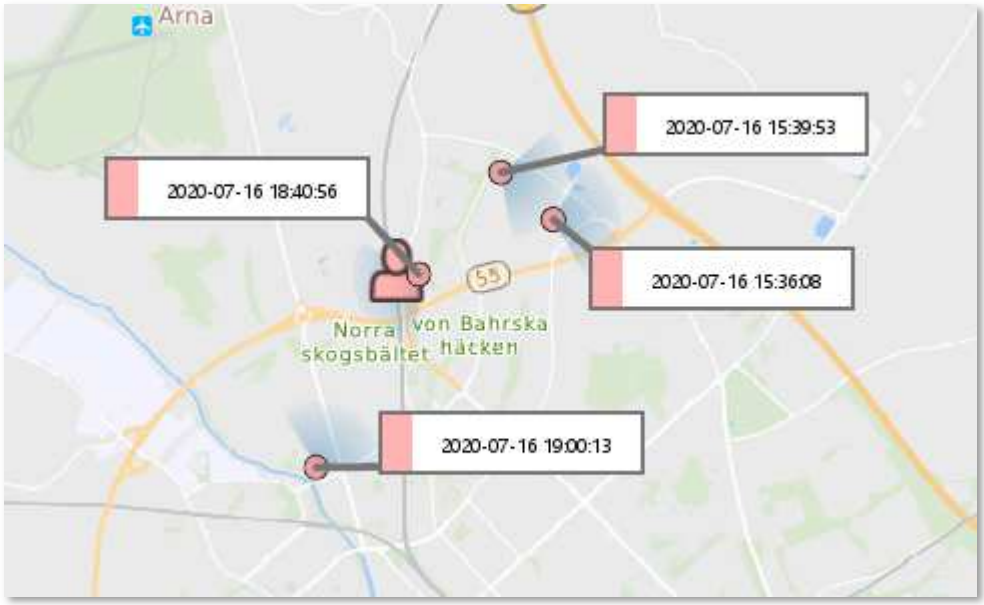

2020-07-17

Inga registrerade uppkopplingar.

2020-07-18

Norrut utmed E4.



2020-07-19

Inga registrerade uppkopplingar.

2020-07-20

Inga registrerade uppkopplingar.

2020-07-21

Uppkoppling sker mot mast utanför Hofors.



2020-07-22

Inga registrerade uppkopplingar.

2020-07-23

I Uppsala.

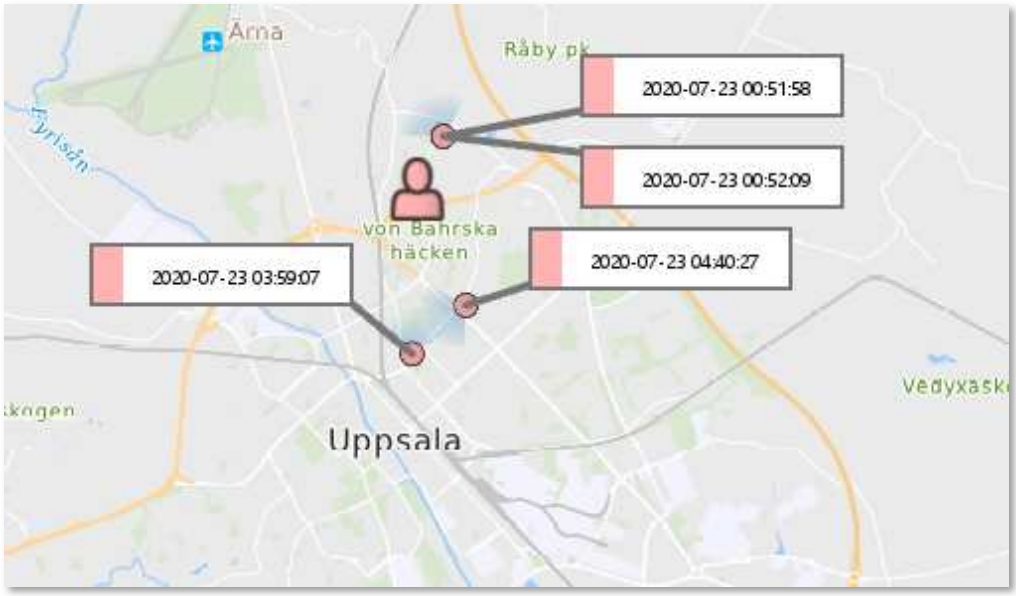

2020-07-24

Söderut från Sandviken längs E4 mot Uppsala.

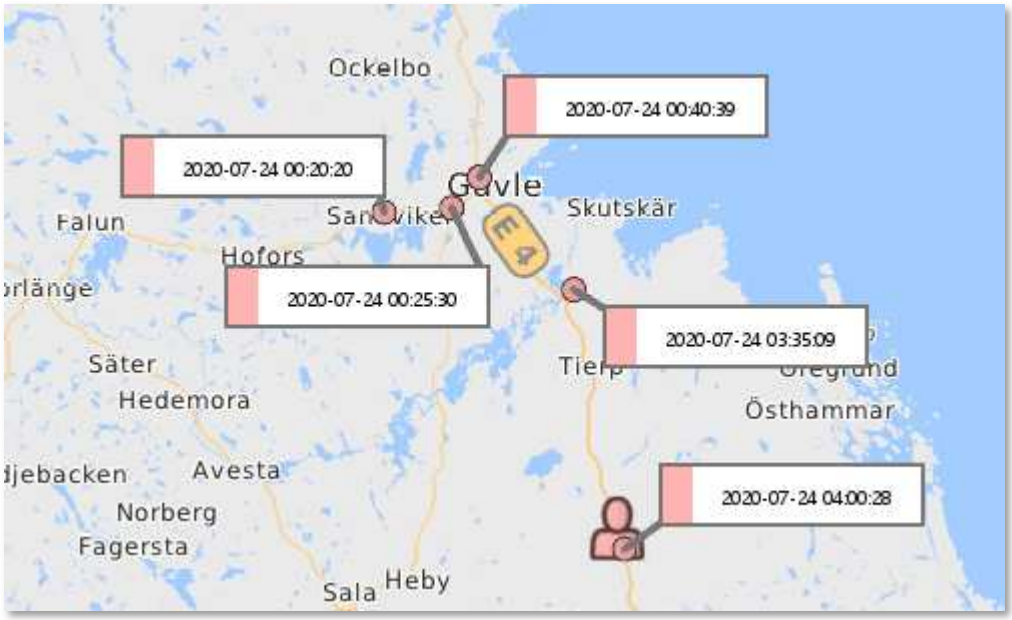

2020-07-25

Uppkopplingar i och omkring Uppsala.

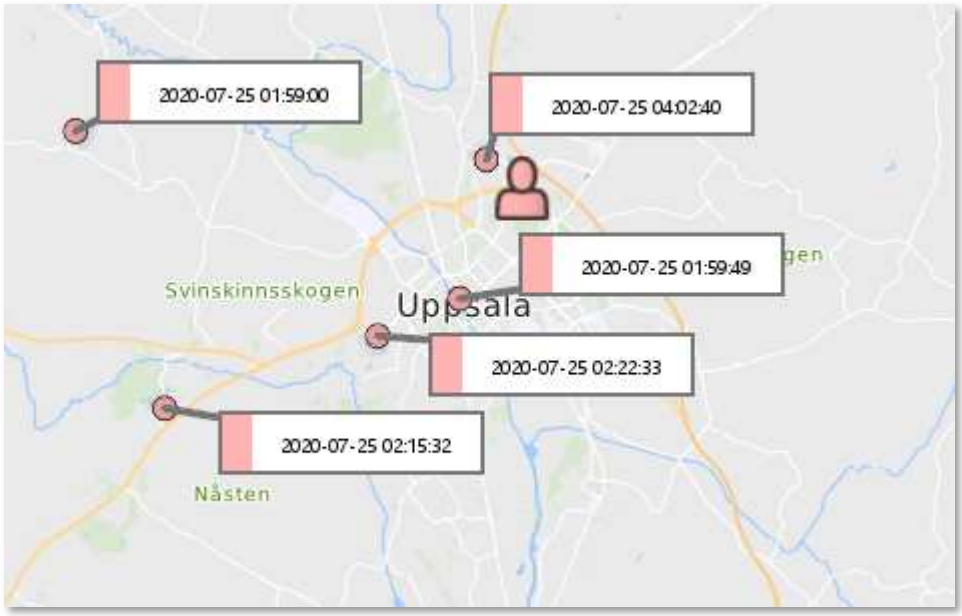

2020-07-26

Inga uppkopplingar registrerade.

2020-07-27

Uppkopplingar i och omkring Uppsala.

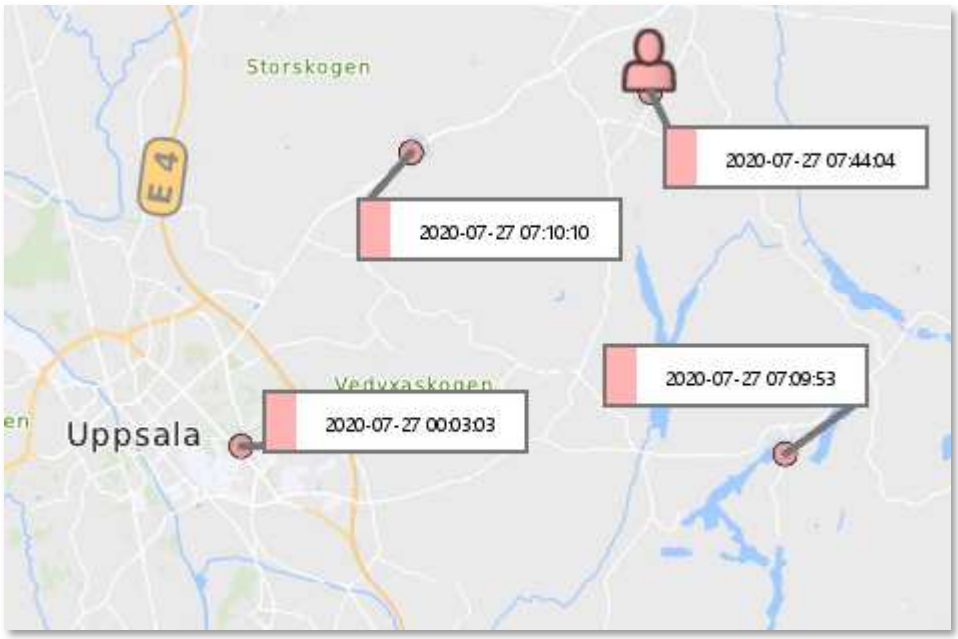

2020-07-28

Uppkopplingar i och omkring Uppsala.

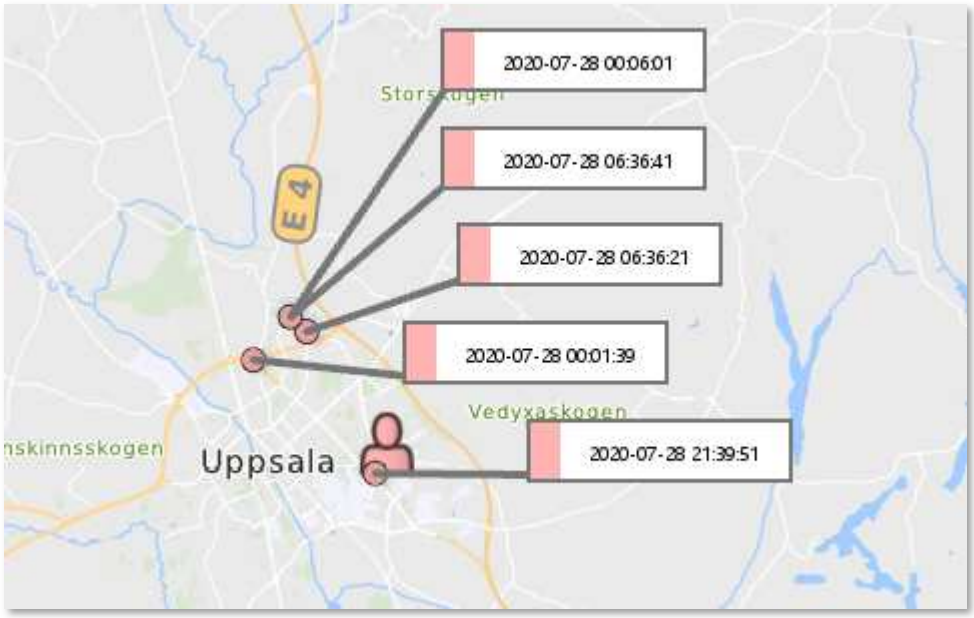

2020-07-29

Uppkopplingar i och omkring Uppsala.

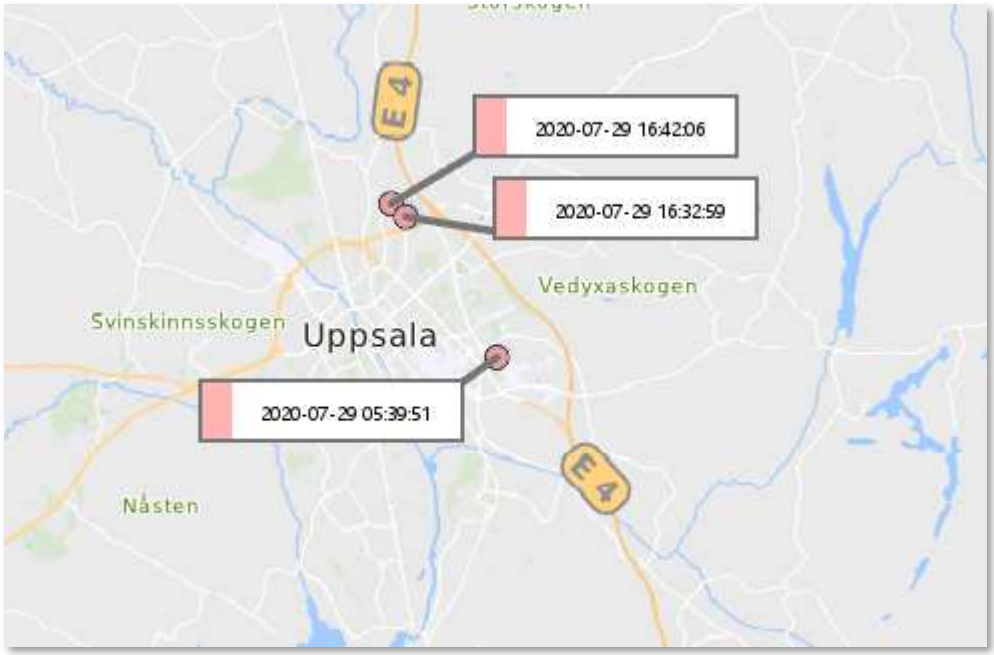

2020-07-30

Inga uppkopplingar registrerade.

2020-07-31

I Uppsala.

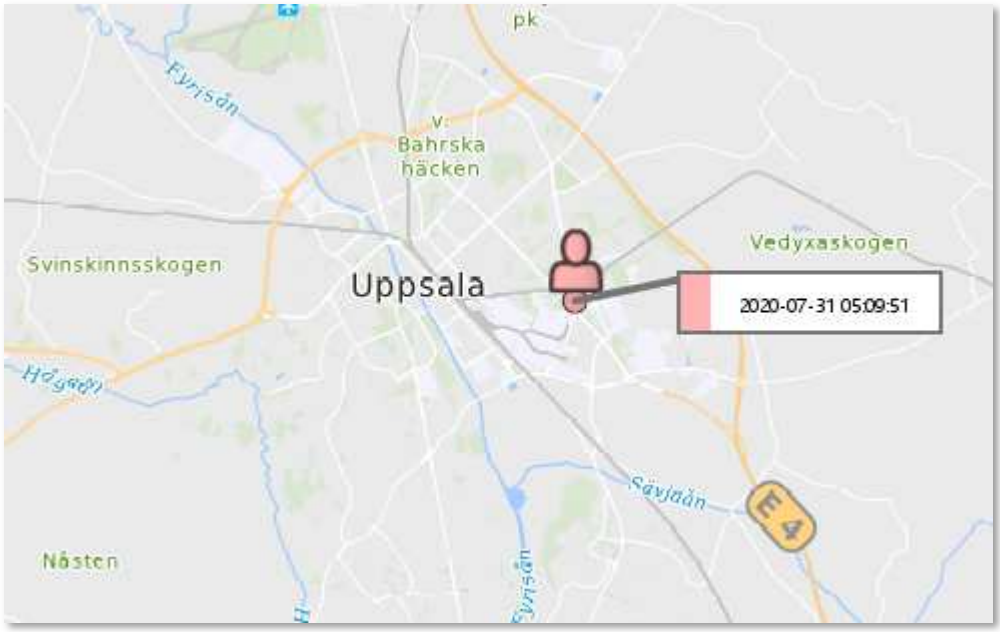

2020-08-01

Klockan 01:19:51 norrut längs med E4. Skutskär 02:10:28. Söderut mot Uppsala efter E4 (03:18:08-03:19:03).

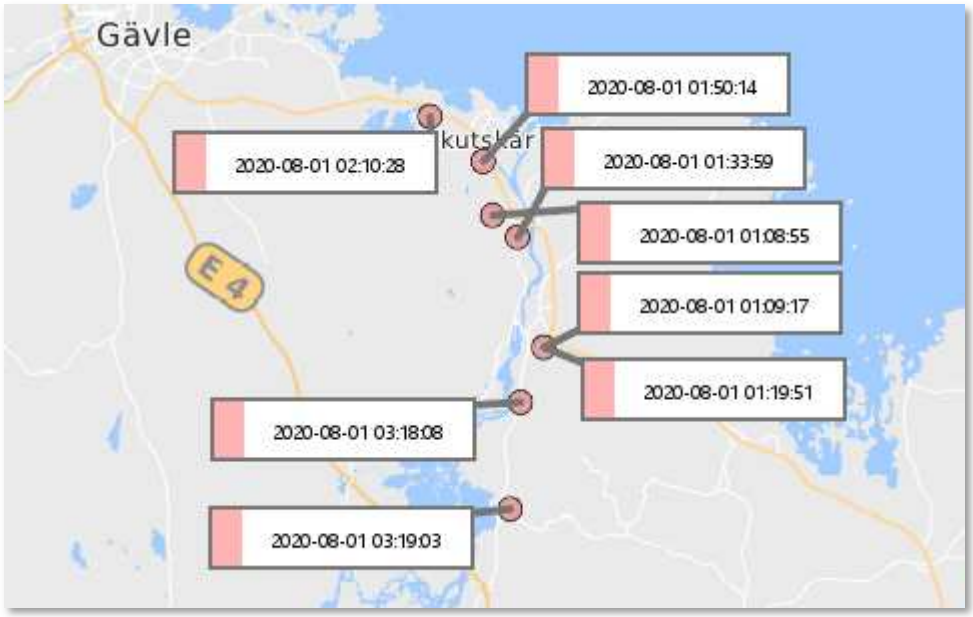

Klockan 04:19:08 i Uppsala.



2020-08-02

Inga registrerade uppkopplingar.

2020-08-03

I Uppsalaområdet.

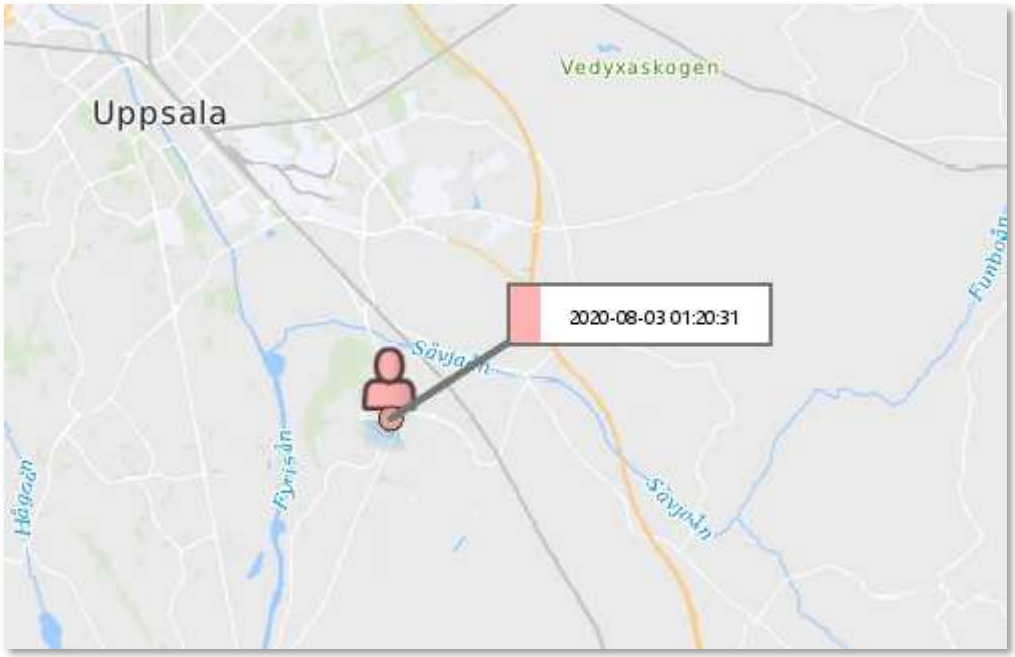

2020-08-04

Inga registrerade uppkopplingar.

2020-08-05

I Uppsalaområdet.

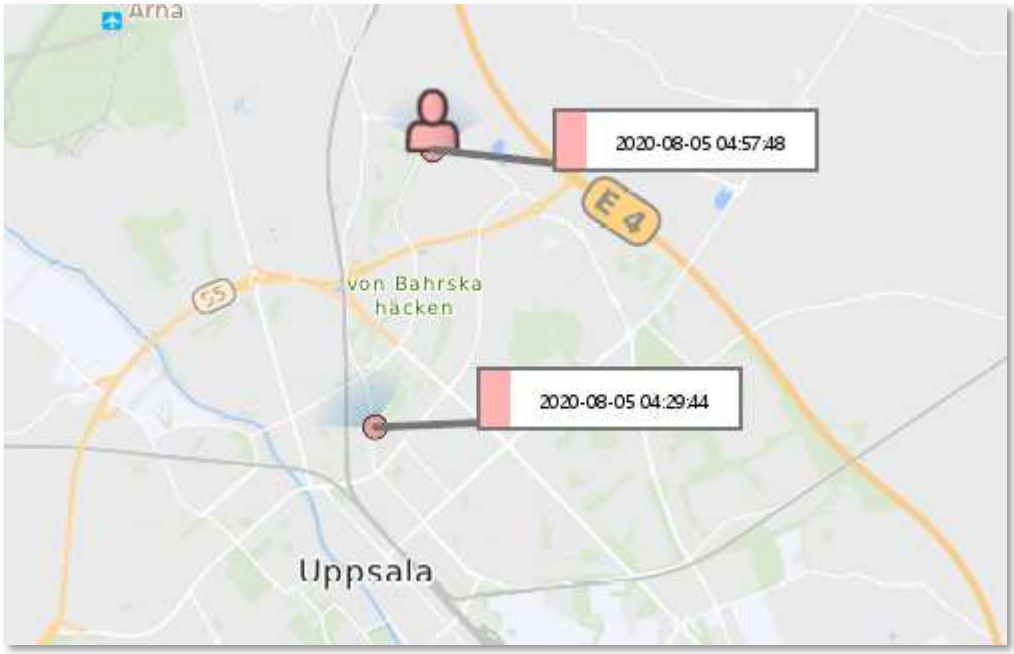

2020-08-06

I Uppsala.

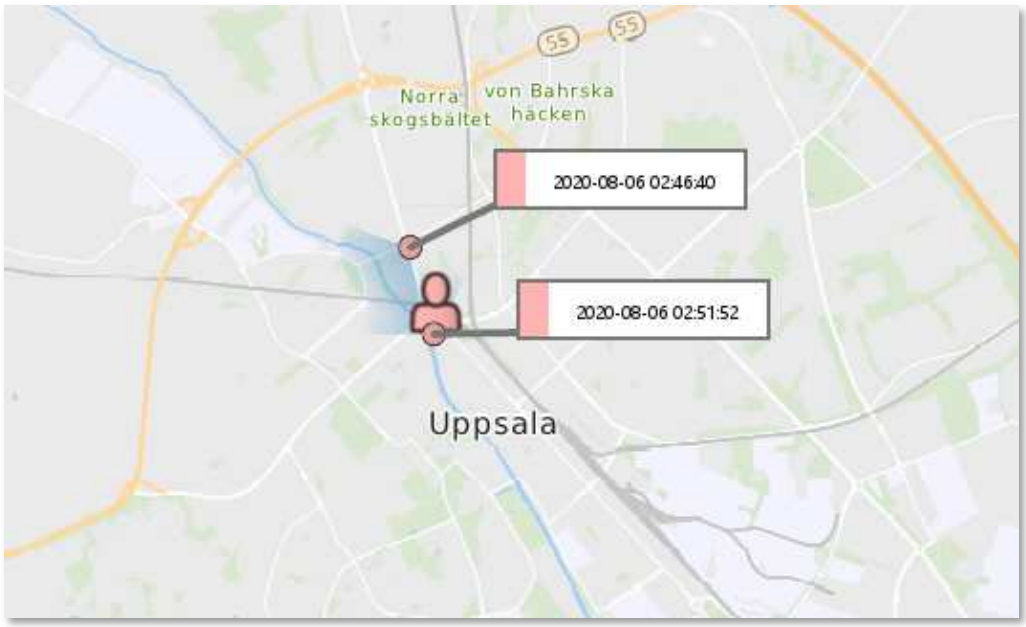

Sammanfattning

Telefon med imsi-nummer 204080819696427 uppehåller sig under aktuell tid till största delen i Uppsala, och kopplar upp flest gånger mot en mast vid Leopoldsgatan 7. Av listan framgår att imei-nummer 35753708601792 vid några tillfällen kopplat upp mot master i Skutskär, Sandviken och i närheten av Hofors samt Stockholmsområdet. Vid ett tillfälle har telefonen kopplat upp mot mast i närheten av Herrljunga.

imsi	meid	Local time (SE) (Tillagd)	Tid	Location name (Tillagd)	System type	Beam direct	Organisation (Tillag
204080819696428	35299709373782	2020-07-10	21:35:46	Malmvägen	UMTS	210	Tele2
204080819696428	35299709373782	2020-07-10	21:46:08	Malmvägen	UMTS	210	Tele2
204080819696428	35299709373782	2020-07-10	21:58:32	Malmvägen	UMTS	210	Tele2
204080819696428	35299709373782	2020-07-10	22:10:57	Malmvägen	UMTS	210	Tele2
204080819696428	35299709373782	2020-07-10	22:35:53	Malmvägen	UMTS	210	Tele2
204080819696428	35299709373782	2020-07-10	22:49:35	Malmvägen	UMTS	210	Tele2
204080819696428	35299709373782	2020-07-10	23:10:30	BOLLSTANÄSVÄGEN	UMTS	70	Tele2
204080819696428	35299709373782	2020-07-10	23:21:12	BREDDEN	UMTS	359	Tele2
204080819696428	35299709373782	2020-07-10	23:31:54	BREDDEN	UMTS	359	Tele2
204080819696428	35299709373782	2020-07-10	23:38:01	BREDDEN	UMTS	359	Tele2
204080819696428	35299709373782	2020-07-11	01:10:04	Alvar Gullstrands gata 10	UMTS	55	Telenor AB
204080819696428	35299709373782	2020-07-11	01:18:00	Rosendal, Uppsala	LTE	30	Telenor AB
204080819696428	35299709373782	2020-07-11	09:18:00	Rosendal, Uppsala	LTE	30	Telenor AB
204080819696428	35299709373782	2020-07-11	17:26:34	T2-UPPSALA CITY	LTE	210	Telenor AB
204080819696428	35299709373782	2020-07-11	17:47:12	Vaksala Ritargatan	LTE	55	Tele2
204080819696428	35299709373782	2020-07-11	18:20:47	Vattenverket Gränby	UMTS	340	Telenor AB
204080819696428	35299709373782	2020-07-11	18:40:59	Vattenverket Gränby	UMTS	340	Telenor AB
204080819696428	35299709373782	2020-07-11	18:41:31	Vaksala Ritargatan	LTE	330	Tele2
204080819696428	35299709373782	2020-07-11	20:21:19	Vattenverket Gränby	UMTS	340	Telenor AB
204080819696428	35299709373782	2020-07-11	22:34:46	Thunmansgatan 29	UMTS	340	Telenor AB
204080819696428	35299709373782	2020-07-11	22:37:12	Kvarngärdet, Uppsala	LTE	340	Telenor AB
204080819696428	35299709373782	2020-07-11	23:16:48	Vaksala Ritargatan	LTE	55	Tele2
204080819696428	35299709373782	2020-07-12	07:16:48	Vaksala Ritargatan	LTE	55	Tele2
204080819696428	35299709373782	2020-07-12	13:55:20	Stångjärnsgatan 10	UMTS	10	Telenor AB
204080819696428	35299709373782	2020-07-12	16:00:14	Uppsala-Näs	UMTS	100	Telenor AB
204080819696428	35299709373782	2020-07-12	16:22:15	T2-SUNNERSTA	LTE	90	Telenor AB
204080819696428	35299709373782	2020-07-12	18:36:21	Löten 2	UMTS	100	Telenor AB
204080819696428	35299709373782	2020-07-13	02:38:15	Vaksala Ritargatan	LTE	55	Tele2
204080819696428	35299709373782	2020-07-13	10:38:15	Vaksala Ritargatan	LTE	55	Tele2
204080819696428	35299709373782	2020-07-13	14:16:04	T2-ARNINGELEDEN	LTE	170	Telenor AB
204080819696428	35299709373782	2020-07-13	17:13:28	T2-HOLMEN	LTE	330	Telenor AB
204080819696428	35299709373782	2020-07-14	01:17:59	Leopoldsg. 7	UMTS	190	Telenor AB
204080819696428	35299709373782	2020-07-14	03:26:23	Leopoldsgatan 9	LTE	330	Telia Company
204080819696428	35299709373782	2020-07-14	03:29:13	Leopoldsgatan 9	LTE	0	Telia Company
204080819696428	35299709373782	2020-07-14	03:51:21	Ritarg 5	LTE	30	Telia Company
204080819696428	35299709373782	2020-07-14	11:51:21	Ritarg 5	LTE	30	Telia Company
204080819696428	35299709373782	2020-07-14	19:51:21	Ritarg 5	LTE	30	Telia Company
204080819696428	35299709373782	2020-07-14	20:21:11	Ritarg 5	UMTS	30	Telia Company
204080819696428	35299709373782	2020-07-14	20:30:03	Ritarg 5	LTE	30	Telia Company
204080819696428	35299709373782	2020-07-15	04:30:03	Ritarg 5	LTE	30	Telia Company
204080819696428	35299709373782	2020-07-15	12:30:03	Ritarg 5	LTE	30	Telia Company
204080819696428	35299709373782	2020-07-15	18:14:37	Brillinge	UMTS	220	Tele2
204080819696428	35299709373782	2020-07-15	18:17:57	Leopoldsgatan 9	LTE	110	Telia Company
204080819696428	35299709373782	2020-07-15	21:05:49	Ritarg 5	UMTS	30	Telia Company
204080819696428	35299709373782	2020-07-15	21:06:16	Ritarg 5	LTE	30	Telia Company
204080819696428	35299709373782	2020-07-16	05:06:16	Ritarg 5	LTE	30	Telia Company
204080819696428	35299709373782	2020-07-16	13:06:16	Ritarg 5	LTE	30	Telia Company
204080819696428	35299709373782	2020-07-16	15:36:14	Nyby	UMTS	90	Tele2
204080819696428	35299709373782	2020-07-16	15:39:40	Leopoldsgatan 9	LTE	110	Telia Company
204080819696428	35299709373782	2020-07-16	23:39:40	Leopoldsgatan 9	LTE	110	Telia Company
204080819696428	35299709373782	2020-07-17	00:35:42	Ritarg 5	UMTS	30	Telia Company
204080819696428	35299709373782	2020-07-17	00:36:03	Ritarg 5	LTE	0	Telia Company
204080819696428	35299709373782	2020-07-17	08:36:03	Ritarg 5	LTE	0	Telia Company
204080819696428	35299709373782	2020-07-17	16:36:03	Ritarg 5	LTE	0	Telia Company
204080819696428	35299709373782	2020-07-17	19:58:57	Ritarg 5	UMTS	30	Telia Company
204080819696428	35299709373782	2020-07-17	20:00:01	Ritarg 5	LTE	30	Telia Company
204080819696428	35299709373782	2020-07-18	04:00:01	Ritarg 5	LTE	30	Telia Company
204080819696428	35299709373782	2020-07-18	05:17:19	TEN M1	LTE	170	Telia Company
204080819696428	35299709373782	2020-07-18	13:17:19	TEN M1	LTE	170	Telia Company
204080819696428	35299709373782	2020-07-18	21:17:19	TEN M1	LTE	170	Telia Company
204080819696428	35299709373782	2020-07-19	01:08:38	Tuna Backar (lötens Spor	UMTS	90	Tele2
204080819696428	35299709373782	2020-07-19	01:10:07	Sportfältsvägen 2	LTE	0	Telia Company
204080819696428	35299709373782	2020-07-19	09:10:07	Sportfältsvägen 2	LTE	0	Telia Company
204080819696428	35299709373782	2020-07-19	16:57:46	Vaksala Ritargatan	LTE	330	Tele2
204080819696428	35299709373782	2020-07-19	17:57:29	Vaksala Ritargatan	LTE	330	Tele2
204080819696428	35299709373782	2020-07-19	21:40:01	Vaksala Ritargatan	LTE	55	Tele2
204080819696428	35299709373782	2020-07-20	05:40:01	Vaksala Ritargatan	LTE	55	Tele2
204080819696428	35299709373782	2020-07-20	13:40:01	Vaksala Ritargatan	LTE	55	Tele2
204080819696428	35299709373782	2020-07-20	15:24:57	Vaksala Ritargatan	LTE	55	Tele2
204080819696428	35299709373782	2020-07-20	16:35:43	T2-MÄRSTA	LTE	15	Telenor AB
204080819696428	35299709373782	2020-07-20	18:26:04	T2-ALSIKE	LTE	60	Telenor AB
204080819696428	35299709373782	2020-07-20	18:34:31	Vaksala Ritargatan	LTE	55	Tele2
204080819696428	35299709373782	2020-07-20	20:21:01	Vaksala Ritargatan	LTE	55	Tele2
204080819696428	35299709373782	2020-07-20	23:48:42	Vattenverket Gränby	UMTS	340	Telenor AB
204080819696428	35299709373782	2020-07-20	23:50:38	T2-BREDÅKER	LTE	340	Telenor AB
204080819696428	35299709373782	2020-07-21	00:50:45	Löten 2	UMTS	100	Telenor AB
204080819696428	35299709373782	2020-07-21	00:52:02	T2-SVARTBÄCKEN	LTE	90	Telenor AB
204080819696428	35299709373782	2020-07-21	01:52:01	Leopoldsgatan 9	LTE	0	Telia Company
204080819696428	35299709373782	2020-07-21	09:52:01	Leopoldsgatan 9	LTE	0	Telia Company
204080819696428	35299709373782	2020-07-21	17:52:01	Leopoldsgatan 9	LTE	0	Telia Company

imsi	meid	Local time (SE) (Tillagd)	Tid	Location name (Tillagd)	System type	Beam direct	Organisation (Tillag
204080819696428	35299709373782	2020-07-21	19:07:42	Ritarg 5	UMTS	30	Telia Company
204080819696428	35299709373782	2020-07-21	19:08:08	Ritarg 5	LTE	30	Telia Company
204080819696428	35299709373782	2020-07-21	19:52:39	Ritarg 5	LTE	0	Telia Company
204080819696428	35299709373782	2020-07-22	02:25:06	Ritarg 5	UMTS	30	Telia Company
204080819696428	35299709373782	2020-07-22	02:25:48	Ritarg 5	LTE	0	Telia Company
204080819696428	35299709373782	2020-07-22	10:25:48	Ritarg 5	LTE	0	Telia Company
204080819696428	35299709373782	2020-07-22	13:12:23	Ritarg 5	LTE	0	Telia Company
204080819696428	35299709373782	2020-07-22	16:04:46	Ritarg 5	GSM	30	Telia Company
204080819696428	35299709373782	2020-07-22	16:04:59	Ritarg 5	UMTS	30	Telia Company
204080819696428	35299709373782	2020-07-22	16:05:28	Ritarg 5	LTE	30	Telia Company
204080819696428	35299709373782	2020-07-22	19:54:21	Ritarg 5	UMTS	30	Telia Company
204080819696428	35299709373782	2020-07-22	19:56:14	Ritarg 5	LTE	0	Telia Company
204080819696428	35299709373782	2020-07-22	21:21:23	Brillinge	UMTS	110	Tele2
204080819696428	35299709373782	2020-07-22	21:23:06	Ritarg 5	LTE	0	Telia Company
204080819696428	35299709373782	2020-07-22	23:10:03	Ritarg 5	LTE	30	Telia Company
204080819696428	35299709373782	2020-07-23	06:26:32	Ritarg 5	UMTS	30	Telia Company
204080819696428	35299709373782	2020-07-23	06:30:15	Ritarg 5	LTE	30	Telia Company
204080819696428	35299709373782	2020-07-23	14:30:15	Ritarg 5	LTE	30	Telia Company
204080819696428	35299709373782	2020-07-23	21:52:10	Vaksala Ritargatan	LTE	55	Tele2
204080819696428	35299709373782	2020-07-24	07:43:27	Vaksala Ritargatan	LTE	55	Tele2
204080819696428	35299709373782	2020-07-24	14:28:01	Vaksala Ritargatan	LTE	330	Tele2
204080819696428	35299709373782	2020-07-24	15:09:03	Vattenverket Gränby	UMTS	340	Telenor AB
204080819696428	35299709373782	2020-07-24	15:10:24	T2-ENBACKEN	LTE	300	Telenor AB
204080819696428	35299709373782	2020-07-24	15:21:13	Ledingehem 18:1	UMTS	330	Telenor AB
204080819696428	35299709373782	2020-07-24	15:24:13	T2-ODENSALA	LTE	340	Telenor AB
204080819696428	35299709373782	2020-07-24	15:39:12	T2-HOLMEN	LTE	330	Telenor AB
204080819696428	35299709373782	2020-07-24	23:39:12	Vaksala Ritargatan	LTE	55	Tele2
204080819696428	35299709373782	2020-07-25	10:49:24	Vaksala Ritargatan	LTE	55	Tele2
204080819696428	35299709373782	2020-07-25	18:49:24	Vaksala Ritargatan	LTE	55	Tele2
204080819696428	35299709373782	2020-07-26	01:54:52	Norsta 4:1	UMTS	180	Telenor AB
204080819696428	35299709373782	2020-07-26	01:57:06	T2-HJÄLSTA	LTE	30	Telenor AB
204080819696428	35299709373782	2020-07-26	02:20:58	Uppsala-Näs	UMTS	0	Telenor AB
204080819696428	35299709373782	2020-07-26	02:26:08	T2-SUNNERSTA	LTE	230	Telenor AB
204080819696428	35299709373782	2020-07-26	02:53:31	Dag Hammarskjölds väg 283-285	UMTS	290	Telenor AB
204080819696428	35299709373782	2020-07-26	03:28:31	T2-SUNNERSTA	LTE	90	Telenor AB
204080819696428	35299709373782	2020-07-26	11:28:31	Vaksala Ritargatan	LTE	55	Tele2
204080819696428	35299709373782	2020-07-26	19:46:24	T2-ENBACKEN	LTE	300	Telenor AB
204080819696428	35299709373782	2020-07-26	19:55:36	Ledingehem 18:1	UMTS	330	Telenor AB
204080819696428	35299709373782	2020-07-26	19:57:36	T2-ODENSALA	LTE	340	Telenor AB
204080819696428	35299709373782	2020-07-26	21:57:52	T2-ALSIKE	LTE	60	Telenor AB
204080819696428	35299709373782	2020-07-26	22:18:20	Sysslomansgatan 25	UMTS	130	Telenor AB
204080819696428	35299709373782	2020-07-26	22:31:06	Sysslomansgatan 25	UMTS	270	Telenor AB
204080819696428	35299709373782	2020-07-26	23:20:50	Gränby C	UMTS	0	Telenor AB
204080819696428	35299709373782	2020-07-26	23:53:26	Thunmansgatan 29	UMTS	340	Telenor AB
204080819696428	35299709373782	2020-07-26	23:57:04	Vaksala Ritargatan	LTE	55	Tele2
204080819696428	35299709373782	2020-07-27	02:29:23	Vattenverket Gränby	UMTS	340	Telenor AB
204080819696428	35299709373782	2020-07-27	02:53:45	Leopoldsgatan 9	GSM	330	Telia Company
204080819696428	35299709373782	2020-07-27	02:53:53	Leopoldsgatan 9	LTE	330	Telia Company
204080819696428	35299709373782	2020-07-27	08:02:04	Ritarg 5	UMTS	30	Telia Company
204080819696428	35299709373782	2020-07-27	08:02:55	Ritarg 5	LTE	30	Telia Company
204080819696428	35299709373782	2020-07-27	16:02:55	Ritarg 5	LTE	30	Telia Company
204080819696428	35299709373782	2020-07-27	19:37:07	Ritarg 5	UMTS	30	Telia Company
204080819696428	35299709373782	2020-07-27	19:37:46	Ritarg 5	LTE	0	Telia Company
204080819696428	35299709373782	2020-07-28	02:52:17	Storvreta Bv	UMTS	285	Tele2
204080819696428	35299709373782	2020-07-28	02:52:57	ÄTA/L M1	LTE	120	Telia Company
204080819696428	35299709373782	2020-07-28	10:52:57	TEN M1	LTE	170	Telia Company
204080819696428	35299709373782	2020-07-28	18:52:57	TEN M1	LTE	170	Telia Company
204080819696428	35299709373782	2020-07-29	02:52:57	TEN M1	LTE	170	Telia Company
204080819696428	35299709373782	2020-07-29	10:52:57	TEN M1	LTE	170	Telia Company
204080819696428	35299709373782	2020-07-29	18:52:57	TEN M1	LTE	170	Telia Company
204080819696428	35299709373782	2020-07-30	02:52:57	TEN M1	LTE	170	Telia Company
204080819696428	35299709373782	2020-07-30	10:52:57	TEN M1	LTE	170	Telia Company
204080819696428	35299709373782	2020-07-30	18:52:57	TEN M1	LTE	170	Telia Company
204080819696428	35299709373782	2020-07-30	23:43:33	Ritarg 5	LTE	0	Telia Company
204080819696428	35299709373782	2020-07-31	07:43:33	Ritarg 5	LTE	0	Telia Company
204080819696428	35299709373782	2020-07-31	15:43:33	Ritarg 5	LTE	0	Telia Company
204080819696428	35299709373782	2020-07-31	23:43:33	Ritarg 5	LTE	0	Telia Company
204080819696428	35299709373782	2020-08-01	07:43:33	Ritarg 5	LTE	0	Telia Company
204080819696428	35299709373782	2020-08-01	15:43:33	Ritarg 5	LTE	0	Telia Company
204080819696428	35299709373782	2020-08-01	18:34:15	Pustnäs	UMTS	50	Tele2
204080819696428	35299709373782	2020-08-01	18:34:38	VALS M2	LTE	180	Telia Company
204080819696428	35299709373782	2020-08-02	02:34:38	VALS M2	LTE	180	Telia Company
204080819696428	35299709373782	2020-08-02	10:34:38	VALS M2	LTE	180	Telia Company
204080819696428	35299709373782	2020-08-02	18:34:38	VALS M2	LTE	180	Telia Company
204080819696428	35299709373782	2020-08-02	19:05:45	Leopoldsgatan 9	LTE	110	Telia Company
204080819696428	35299709373782	2020-08-03	03:05:45	Leopoldsgatan 9	LTE	110	Telia Company
204080819696428	35299709373782	2020-08-03	11:05:45	Leopoldsgatan 9	LTE	110	Telia Company
204080819696428	35299709373782	2020-08-03	19:05:45	Leopoldsgatan 9	LTE	110	Telia Company
204080819696428	35299709373782	2020-08-04	01:32:44	Ritarg 5	LTE	30	Telia Company

imsi	meid	Local time (SE) (Tillagd)	Tid	Location name (Tillagd)	System type	Beam direct	Organisation (Tillag
204080819696428	35299709373782	2020-08-04	09:32:44	Ritarg 5	LTE	30	Telia Company
204080819696428	35299709373782	2020-08-04	17:32:44	Ritarg 5	LTE	30	Telia Company
204080819696428	35299709373782	2020-08-05	01:32:44	Ritarg 5	LTE	30	Telia Company
204080819696428	35299709373782	2020-08-05	09:32:44	Ritarg 5	LTE	30	Telia Company
204080819696428	35299709373782	2020-08-05	17:32:44	Ritarg 5	LTE	30	Telia Company
204080819696428	35299709373782	2020-08-06	01:32:44	Ritarg 5	LTE	30	Telia Company
204080819696428	35299709373782	2020-08-06	09:32:44	Ritarg 5	LTE	30	Telia Company
204080819696428	35299709373782	2020-08-06	17:32:44	Ritarg 5	LTE	30	Telia Company
204080819696428	35299709373782	2020-08-07	01:32:44	Ritarg 5	LTE	30	Telia Company
204080819696428	35299709373782	2020-08-07	09:32:44	Ritarg 5	LTE	30	Telia Company
204080819696428	35299709373782	2020-08-07	17:32:44	Ritarg 5	LTE	30	Telia Company
204080819696428	35299709373782	2020-08-08	01:32:44	Ritarg 5	LTE	30	Telia Company
204080819696428	35299709373782	2020-08-08	09:32:44	Ritarg 5	LTE	30	Telia Company
204080819696428	35299709373782	2020-08-08	17:32:44	Ritarg 5	LTE	30	Telia Company
204080819696428	35299709373782	2020-08-09	01:32:44	Ritarg 5	LTE	30	Telia Company
204080819696428	35299709373782	2020-08-09	09:32:44	Ritarg 5	LTE	30	Telia Company
204080819696428	35299709373782	2020-08-09	17:32:44	Ritarg 5	LTE	30	Telia Company
204080819696428	35299709373782	2020-08-10	01:32:44	Ritarg 5	LTE	30	Telia Company
204080819696428	35299709373782	2020-08-10	09:32:44	Ritarg 5	LTE	30	Telia Company
204080819696428	35299709373782	2020-08-10	17:32:44	Ritarg 5	LTE	30	Telia Company
204080819696428	35299709373782	2020-08-11	01:32:44	Ritarg 5	LTE	30	Telia Company
204080819696428	35299709373782	2020-08-11	09:32:44	Ritarg 5	LTE	30	Telia Company
204080819696428	35299709373782	2020-08-11	17:32:44	Ritarg 5	LTE	30	Telia Company
204080819696428	35299709373782	2020-08-12	01:32:44	Ritarg 5	LTE	30	Telia Company
204080819696428	35299709373782	2020-08-12	09:32:44	Ritarg 5	LTE	30	Telia Company
204080819696428	35299709373782	2020-08-12	17:32:44	Ritarg 5	LTE	30	Telia Company
204080819696428	35299709373782	2020-08-13	01:32:44	Ritarg 5	LTE	30	Telia Company
204080819696428	35299709373782	2020-08-13	09:32:44	Ritarg 5	LTE	30	Telia Company
204080819696428	35299709373782	2020-08-13	17:32:44	Ritarg 5	LTE	30	Telia Company
204080819696428	35299709373782	2020-08-14	01:32:44	Ritarg 5	LTE	30	Telia Company
204080819696428	35299709373782	2020-08-14	09:32:44	Ritarg 5	LTE	30	Telia Company
204080819696428	35299709373782	2020-08-14	17:32:44	Ritarg 5	LTE	30	Telia Company
204080819696428	35299709373782	2020-08-15	01:32:44	Ritarg 5	LTE	30	Telia Company
204080819696428	35299709373782	2020-08-15	09:32:44	Ritarg 5	LTE	30	Telia Company
204080819696428	35299709373782	2020-08-15	17:32:44	Ritarg 5	LTE	30	Telia Company
204080819696428	35299709373782	2020-08-15	21:40:03	Ritarg 5	UMTS	30	Telia Company
204080819696428	35299709373782	2020-08-15	21:40:27	Ritarg 5	LTE	0	Telia Company
204080819696428	35299709373782	2020-08-16	00:22:47	Ritarg 5	LTE	0	Telia Company
204080819696428	35299709373782	2020-08-16	00:22:57	Ritarg 5	LTE	0	Telia Company
204080819696428	35299709373782	2020-08-16	02:20:13	Ritarg 5	LTE	0	Telia Company
204080819696428	35299709373782	2020-08-16	02:20:23	Ritarg 5	LTE	0	Telia Company
204080819696428	35299709373782	2020-08-16	10:20:13	Ritarg 5	LTE	0	Telia Company
204080819696428	35299709373782	2020-08-16	16:08:27	Bruno Liljeforsgatan 43	LTE	120	Telia Company
204080819696428	35299709373782	2020-08-16	16:08:38	Bruno Liljeforsgatan 43	LTE	120	Telia Company
204080819696428	35299709373782	2020-08-16	16:09:48	Bruno Liljeforsgatan 43	LTE	120	Telia Company
204080819696428	35299709373782	2020-08-16	16:27:30	Bruno Liljeforsgatan 43	LTE	120	Telia Company
204080819696428	35299709373782	2020-08-17	00:27:30	Bruno Liljeforsgatan 43	LTE	120	Telia Company
204080819696428	35299709373782	2020-08-17	08:27:30	Bruno Liljeforsgatan 43	LTE	120	Telia Company
204080819696428	35299709373782	2020-08-17	16:27:30	Bruno Liljeforsgatan 43	LTE	120	Telia Company
204080819696428	35299709373782	2020-08-18	00:27:30	Bruno Liljeforsgatan 43	LTE	120	Telia Company
204080819696428	35299709373782	2020-08-18	08:27:30	Bruno Liljeforsgatan 43	LTE	120	Telia Company
204080819696428	35299709373782	2020-08-18	16:27:30	Bruno Liljeforsgatan 43	LTE	120	Telia Company
204080819696428	35299709373782	2020-08-19	00:27:30	Bruno Liljeforsgatan 43	LTE	120	Telia Company
204080819696428	35299709373782	2020-08-19	08:27:30	Bruno Liljeforsgatan 43	LTE	120	Telia Company
204080819696428	35299709373782	2020-08-19	16:27:30	Bruno Liljeforsgatan 43	LTE	120	Telia Company
204080819696428	35299709373782	2020-08-20	00:27:30	Bruno Liljeforsgatan 43	LTE	120	Telia Company
204080819696428	35299709373782	2020-08-20	08:27:30	Bruno Liljeforsgatan 43	LTE	120	Telia Company
204080819696428	35299709373782	2020-08-20	16:27:30	Bruno Liljeforsgatan 43	LTE	120	Telia Company
204080819696428	35299709373782	2020-08-20	20:12:53	Löten	UMTS	230	Tele2
204080819696428	35299709373782	2020-08-20	20:13:11	Bruno Liljeforsg. 85	LTE	240	Telia Company
204080819696428	35299709373782	2020-08-21	04:13:11	Bruno Liljeforsg. 85	LTE	240	Telia Company
204080819696428	35299709373782	2020-08-21	12:13:11	Bruno Liljeforsg. 85	LTE	240	Telia Company
204080819696428	35299709373782	2020-08-21	20:13:11	Bruno Liljeforsg. 85	LTE	240	Telia Company
204080819696428	35299709373782	2020-08-22	04:13:11	Bruno Liljeforsg. 85	LTE	240	Telia Company
204080819696428	35299709373782	2020-08-22	12:13:11	Bruno Liljeforsg. 85	LTE	240	Telia Company
204080819696428	35299709373782	2020-08-22	20:13:11	Bruno Liljeforsg. 85	LTE	240	Telia Company
204080819696428	35299709373782	2020-08-23	04:13:11	Bruno Liljeforsg. 85	LTE	240	Telia Company
204080819696428	35299709373782	2020-08-23	12:13:11	Bruno Liljeforsg. 85	LTE	240	Telia Company
204080819696428	35299709373782	2020-08-23	13:36:04	Roslagsvägen 60	LTE	70	Telia Company
204080819696428	35299709373782	2020-08-23	14:07:49	Ekeby	LTE	300	Telia Company
204080819696428	35299709373782	2020-08-23	15:53:16	Söderby	UMTS	265	Tele2
204080819696428	35299709373782	2020-08-23	15:54:31	RÖN M1	LTE	270	Telia Company
204080819696428	35299709373782	2020-08-23	21:16:36	Leopoldsgatan 9	LTE	330	Telia Company
204080819696428	35299709373782	2020-08-24	05:16:36	Leopoldsgatan 9	LTE	330	Telia Company
204080819696428	35299709373782	2020-08-24	13:16:36	Leopoldsgatan 9	LTE	330	Telia Company
204080819696428	35299709373782	2020-08-24	21:16:36	Leopoldsgatan 9	LTE	330	Telia Company
204080819696428	35299709373782	2020-08-25	05:16:36	Leopoldsgatan 9	LTE	330	Telia Company
204080819696428	35299709373782	2020-08-25	13:16:36	Leopoldsgatan 9	LTE	330	Telia Company
204080819696428	35299709373782	2020-08-25	21:16:36	Leopoldsgatan 9	LTE	330	Telia Company
204080819696428	35299709373782	2020-08-26	05:31:39	Kvarngärdet	UMTS	330	Tele2

imsi	meid	Local time (SE) (Tillagd)	Tid	Location name (Tillagd)	System type	Beam direct	Organisation (Tillag
204080819696428	35299709373782	2020-08-26	16:32:07	Löten	UMTS	230	Tele2
204080819696428	35299709373782	2020-08-26	21:30:23	Vaksala Ritargatan	LTE	330	Tele2
204080819696428	35299709373782	2020-08-26	22:52:05	FLOGSTA	UMTS	30	Tele2
204080819696428	35299709373782	2020-08-27	02:43:57	Leopoldsgatan 9	LTE	330	Telia Company
204080819696428	35299709373782	2020-08-27	10:43:57	Leopoldsgatan 9	LTE	330	Telia Company
204080819696428	35299709373782	2020-08-27	17:18:01	Ritarg 5	GSM	30	Telia Company
204080819696428	35299709373782	2020-08-27	17:20:36	Ritarg 5	UMTS	30	Telia Company
204080819696428	35299709373782	2020-08-27	17:22:08	Ritarg 5	LTE	0	Telia Company
204080819696428	35299709373782	2020-08-28	00:03:33	Kvarngärdet	UMTS	330	Tele2
204080819696428	35299709373782	2020-08-28	00:05:39	Kvarngärdet	UMTS	330	Tele2
204080819696428	35299709373782	2020-08-28	00:06:10	Djäknegatan 5	LTE	0	Telia Company
204080819696428	35299709373782	2020-08-28	08:06:10	Djäknegatan 5	LTE	0	Telia Company
204080819696428	35299709373782	2020-08-28	16:06:10	Djäknegatan 5	LTE	0	Telia Company
204080819696428	35299709373782	2020-08-28	18:41:00	SÄJ M1	LTE	215	Telia Company
204080819696428	35299709373782	2020-08-28	23:58:11	Kvarngärdet	UMTS	330	Tele2
204080819696428	35299709373782	2020-08-29	00:58:03	Nyby	UMTS	210	Tele2
204080819696428	35299709373782	2020-08-29	10:46:51	SKÄRHOLMEN	LTE	90	Tele2
204080819696428	35299709373782	2020-08-29	12:12:52	Järva Krog E4	UMTS	359	Tele2
204080819696428	35299709373782	2020-08-29	13:43:39	Östra Boländerna	UMTS	90	Tele2
204080819696428	35299709373782	2020-08-29	13:45:03	Östra Boländerna	UMTS	90	Tele2
204080819696428	35299709373782	2020-08-29	13:54:04	Östra Boländerna	UMTS	90	Tele2
204080819696428	35299709373782	2020-08-31	16:20:24	Brillinge	UMTS	110	Tele2
204080819696428	35299709373782	2020-08-31	18:15:12	Nyåker	UMTS	210	Tele2
204080819696428	35299709373782	2020-08-31	18:31:58	Bredåker	LTE	190	Tele2
204080819696428	35299709373782	2020-08-31	18:44:52	Gränby Köpcentrum	LTE	210	Tele2
204080819696428	35299709373782	2020-08-31	18:45:58	UPPSALA CITY	LTE	330	Tele2
204080819696428	35299709373782	2020-08-31	19:56:17	FLOGSTA	UMTS	250	Tele2
204080819696428	35299709373782	2020-09-01	02:07:53	Brillinge	UMTS	110	Tele2
204080819696428	35299709373782	2020-09-01	02:18:14	Brillinge	UMTS	110	Tele2
204080819696428	35299709373782	2020-09-01	03:22:01	Leopoldsgatan 9	GSM	330	Telia Company
204080819696428	35299709373782	2020-09-01	03:23:47	Leopoldsgatan 9	LTE	330	Telia Company
204080819696428	35299709373782	2020-09-01	03:44:34	Djäknegatan 5	LTE	0	Telia Company
204080819696428	35299709373782	2020-09-01	03:45:12	Djäknegatan 5	LTE	0	Telia Company
204080819696428	35299709373782	2020-09-01	11:45:12	Djäknegatan 5	LTE	0	Telia Company
204080819696428	35299709373782	2020-09-01	19:45:12	Djäknegatan 5	LTE	0	Telia Company
204080819696428	35299709373782	2020-09-02	01:46:43	Backbovägen 27	UMTS	270	Telia Company
204080819696428	35299709373782	2020-09-02	01:46:57	Backbovägen 27	LTE	270	Telia Company
204080819696428	35299709373782	2020-09-02	01:58:19	JL M1	UMTS	260	Telia Company
204080819696428	35299709373782	2020-09-02	01:59:01	JL M1	LTE	260	Telia Company
204080819696428	35299709373782	2020-09-02	09:59:01	JL M1	LTE	260	Telia Company
204080819696428	35299709373782	2020-09-02	17:59:01	JL M1	LTE	260	Telia Company
204080819696428	35299709373782	2020-09-02	22:21:27	Ritarg 5	UMTS	30	Telia Company
204080819696428	35299709373782	2020-09-02	22:22:43	Ritarg 5	LTE	0	Telia Company
204080819696428	35299709373782	2020-09-03	06:22:43	Ritarg 5	LTE	0	Telia Company
204080819696428	35299709373782	2020-09-03	14:22:43	Ritarg 5	LTE	0	Telia Company
204080819696428	35299709373782	2020-09-03	22:22:43	Ritarg 5	LTE	0	Telia Company
204080819696428	35299709373782	2020-09-04	06:22:43	Ritarg 5	LTE	0	Telia Company
204080819696428	35299709373782	2020-09-04	14:22:43	Ritarg 5	LTE	0	Telia Company
204080819696428	35299709373782	2020-09-04	22:22:43	Ritarg 5	LTE	0	Telia Company
204080819696428	35299709373782	2020-09-05	06:22:43	Ritarg 5	LTE	0	Telia Company
204080819696428	35299709373782	2020-09-05	14:22:43	Ritarg 5	LTE	0	Telia Company
204080819696428	35299709373782	2020-09-05	22:22:43	Ritarg 5	LTE	0	Telia Company
204080819696428	35299709373782	2020-09-06	06:22:43	Ritarg 5	LTE	0	Telia Company
204080819696428	35299709373782	2020-09-06	14:22:43	Ritarg 5	LTE	0	Telia Company
204080819696428	35299709373782	2020-09-06	22:22:43	Ritarg 5	LTE	0	Telia Company
204080819696428	35299709373782	2020-09-07	06:22:43	Ritarg 5	LTE	0	Telia Company
204080819696428	35299709373782	2020-09-07	14:22:43	Ritarg 5	LTE	0	Telia Company
204080819696428	35299709373782	2020-09-07	22:22:43	Ritarg 5	LTE	0	Telia Company
204080819696428	35299709373782	2020-09-08	06:22:43	Ritarg 5	LTE	0	Telia Company
204080819696428	35299709373782	2020-09-08	14:22:43	Ritarg 5	LTE	0	Telia Company
204080819696428	35299709373782	2020-09-08	22:22:43	Ritarg 5	LTE	0	Telia Company
204080819696428	35299709373782	2020-09-09	06:22:43	Ritarg 5	LTE	0	Telia Company
204080819696428	35299709373782	2020-09-09	14:22:43	Ritarg 5	LTE	0	Telia Company
204080819696428	35299709373782	2020-09-09	22:22:43	Ritarg 5	LTE	0	Telia Company
204080819696428	35299709373782	2020-09-10	06:22:43	Ritarg 5	LTE	0	Telia Company
204080819696428	35299709373782	2020-09-10	14:22:43	Ritarg 5	LTE	0	Telia Company
204080819696428	35299709373782	2020-09-10	17:05:47	Brillinge	UMTS	110	Tele2
204080819696428	35299709373782	2020-09-10	17:10:08	Ritarg 5	LTE	0	Telia Company
204080819696428	35299709373782	2020-09-11	01:10:08	Ritarg 5	LTE	0	Telia Company
204080819696428	35299709373782	2020-09-11	09:10:08	Ritarg 5	LTE	0	Telia Company
204080819696428	35299709373782	2020-09-11	17:10:08	Ritarg 5	LTE	0	Telia Company
204080819696428	35299709373782	2020-09-12	01:10:08	Ritarg 5	LTE	0	Telia Company
204080819696428	35299709373782	2020-09-12	09:10:08	Ritarg 5	LTE	0	Telia Company
204080819696428	35299709373782	2020-09-12	17:10:08	Ritarg 5	LTE	0	Telia Company
204080819696428	35299709373782	2020-09-13	01:10:08	Ritarg 5	LTE	0	Telia Company
204080819696428	35299709373782	2020-09-13	09:10:08	Ritarg 5	LTE	0	Telia Company
204080819696428	35299709373782	2020-09-13	17:10:08	Ritarg 5	LTE	0	Telia Company
204080819696428	35299709373782	2020-09-14	01:10:08	Ritarg 5	LTE	0	Telia Company
204080819696428	35299709373782	2020-09-14	09:10:08	Ritarg 5	LTE	0	Telia Company
204080819696428	35299709373782	2020-09-14	17:10:08	Ritarg 5	LTE	0	Telia Company

imsi	meid	Local time (SE) (Tillagd)	Tid	Location name (Tillagd)	System type	Beam direct	Organisation (Tillag
204080819696428	35299709373782	2020-09-14	20:56:08	Nyby	UMTS	90	Tele2
204080819696428	35299709373782	2020-09-14	21:12:06	Leopoldsgatan 9	LTE	110	Telia Company
204080819696428	35299709373782	2020-09-14	21:18:38	Nyby	UMTS	90	Tele2
204080819696428	35299709373782	2020-09-14	21:21:47	Leopoldsgatan 9	LTE	110	Telia Company
204080819696428	35299709373782	2020-09-15	05:21:47	Leopoldsgatan 9	LTE	110	Telia Company
204080819696428	35299709373782	2020-09-15	13:21:47	Leopoldsgatan 9	LTE	110	Telia Company
204080819696428	35299709373782	2020-09-15	21:21:47	Leopoldsgatan 9	LTE	110	Telia Company
204080819696428	35299709373782	2020-09-16	05:21:47	Leopoldsgatan 9	LTE	110	Telia Company
204080819696428	35299709373782	2020-09-16	13:21:47	Leopoldsgatan 9	LTE	110	Telia Company
204080819696428	35299709373782	2020-09-16	21:21:47	Leopoldsgatan 9	LTE	110	Telia Company
204080819696428	35299709373782	2020-09-17	01:07:35	Leopoldsgatan 9	LTE	330	Telia Company
204080819696428	35299709373782	2020-09-17	09:07:35	Leopoldsgatan 9	LTE	330	Telia Company
204080819696428	35299709373782	2020-09-17	17:07:35	Leopoldsgatan 9	LTE	330	Telia Company
204080819696428	35299709373782	2020-09-18	01:07:35	Leopoldsgatan 9	LTE	330	Telia Company
204080819696428	35299709373782	2020-09-18	09:07:35	Leopoldsgatan 9	LTE	330	Telia Company
204080819696428	35299709373782	2020-09-18	17:07:35	Leopoldsgatan 9	LTE	330	Telia Company
204080819696428	35299709373782	2020-09-19	01:07:35	Leopoldsgatan 9	LTE	330	Telia Company
204080819696428	35299709373782	2020-09-19	09:07:35	Leopoldsgatan 9	LTE	330	Telia Company
204080819696428	35299709373782	2020-09-19	16:31:55	Bruno Liljeforsg. 85	GSM	225	Telia Company
204080819696428	35299709373782	2020-09-19	16:34:52	Bruno Liljeforsg. 85	LTE	240	Telia Company
204080819696428	35299709373782	2020-09-20	00:34:52	Bruno Liljeforsg. 85	LTE	240	Telia Company
204080819696428	35299709373782	2020-09-20	08:34:52	Bruno Liljeforsg. 85	LTE	240	Telia Company
204080819696428	35299709373782	2020-09-20	16:34:52	Bruno Liljeforsg. 85	LTE	240	Telia Company
204080819696428	35299709373782	2020-09-20	19:10:50	Brillinge	UMTS	110	Tele2
204080819696428	35299709373782	2020-09-20	19:11:35	Ritarg 5	LTE	0	Telia Company
204080819696428	35299709373782	2020-09-21	03:11:35	Ritarg 5	LTE	0	Telia Company
204080819696428	35299709373782	2020-09-21	11:11:35	Ritarg 5	LTE	0	Telia Company
204080819696428	35299709373782	2020-09-21	16:31:03	Bruno Liljeforsgatan 43	LTE	240	Telia Company
204080819696428	35299709373782	2020-09-21	21:48:13	Löten	UMTS	230	Tele2
204080819696428	35299709373782	2020-09-21	21:49:21	Bruno Liljeforsg. 85	LTE	225	Telia Company
204080819696428	35299709373782	2020-09-22	05:49:21	Bruno Liljeforsg. 85	LTE	225	Telia Company
204080819696428	35299709373782	2020-09-22	13:49:21	Bruno Liljeforsg. 85	LTE	225	Telia Company
204080819696428	35299709373782	2020-09-22	19:57:23	Brillinge	UMTS	110	Tele2
204080819696428	35299709373782	2020-09-22	19:59:42	Leopoldsgatan 9	LTE	110	Telia Company
204080819696428	35299709373782	2020-09-22	19:59:44	Leopoldsgatan 9	LTE	110	Telia Company
204080819696428	35299709373782	2020-09-23	03:59:44	Leopoldsgatan 9	LTE	110	Telia Company
204080819696428	35299709373782	2020-09-23	11:59:44	Leopoldsgatan 9	LTE	110	Telia Company
204080819696428	35299709373782	2020-09-23	19:59:44	Leopoldsgatan 9	LTE	110	Telia Company
204080819696428	35299709373782	2020-09-23	20:30:21	Övre Slottsgatan	UMTS	210	Tele2
204080819696428	35299709373782	2020-09-23	20:30:37	Kyrkogårdsgatan 23	LTE	100	Telia Company
204080819696428	35299709373782	2020-09-24	04:30:37	Nedre Slottsg. 6	LTE	0	Telia Company
204080819696428	35299709373782	2020-09-24	12:30:37	Nedre Slottsg. 6	LTE	0	Telia Company
204080819696428	35299709373782	2020-09-24	16:10:51	Tuna Backar (lötens Spor	UMTS	90	Tele2
204080819696428	35299709373782	2020-09-24	16:16:19	Rapsgatan 3 (Ikea Uppsala)	LTE	310	Telia Company
204080819696428	35299709373782	2020-09-25	00:16:19	Rapsgatan 3 (Ikea Uppsala)	LTE	310	Telia Company
204080819696428	35299709373782	2020-09-25	01:05:32	Kvarngärdet	UMTS	330	Tele2
204080819696428	35299709373782	2020-09-25	01:27:56	Nyåker	UMTS	90	Tele2
204080819696428	35299709373782	2020-09-25	01:28:40	Nyby	UMTS	210	Tele2
204080819696428	35299709373782	2020-09-25	20:52:14	Löten	UMTS	330	Tele2
204080819696428	35299709373782	2020-09-26	01:35:25	Sala Backe	UMTS	330	Tele2
204080819696428	35299709373782	2020-09-26	19:41:07	KVARNGÄRDET, UPPSALA	LTE	340	Tele2
204080819696428	35299709373782	2020-09-26	20:13:12	Fjällsta Skolan	UMTS	180	Tele2
204080819696428	35299709373782	2020-09-26	21:00:27	Nyby	UMTS	210	Tele2
204080819696428	35299709373782	2020-09-26	21:03:32	Nyby	UMTS	210	Tele2
204080819696428	35299709373782	2020-09-26	21:17:14	Löten	UMTS	230	Tele2
204080819696428	35299709373782	2020-09-26	21:31:24	Löten	UMTS	330	Tele2
204080819696428	35299709373782	2020-09-26	21:33:46	Nyåker	UMTS	90	Tele2
204080819696428	35299709373782	2020-09-26	21:37:43	Löten	UMTS	330	Tele2
204080819696428	35299709373782	2020-09-26	21:53:37	Östra Ågatan	UMTS	210	Tele2
204080819696428	35299709373782	2020-09-26	21:55:09	FJÄRDINGEN, TELARIS	UMTS	180	Tele2
204080819696428	35299709373782	2020-09-26	22:05:33	UPPSALA CITY	LTE	330	Tele2
204080819696428	35299709373782	2020-09-27	14:20:14	Östra Boländerna	UMTS	90	Tele2
204080819696428	35299709373782	2020-09-27	15:29:33	Nyby	UMTS	210	Tele2
204080819696428	35299709373782	2020-09-27	15:56:40	Brillinge	UMTS	110	Tele2
204080819696428	35299709373782	2020-09-27	15:57:26	Brillinge	UMTS	110	Tele2
204080819696428	35299709373782	2020-09-27	18:31:27	Brillinge	UMTS	110	Tele2
204080819696428	35299709373782	2020-09-27	18:31:35	Gränby Köpcentrum	LTE	210	Tele2
204080819696428	35299709373782	2020-09-28	15:09:02	Nyåker	UMTS	90	Tele2
204080819696428	35299709373782	2020-09-28	20:51:17	Löten	UMTS	330	Tele2

K919695-20

Genomgång datatrafiklista IMSI 20480819696428

Tidsperiod

Telefonlista har inkommit för perioden 2020-07-10--2020-09-28 gällande imsi 20480819696428 från operatören KPN i Holland som kopplats till EFXDP0.

Då uppkopplingar av datatrafik inte har lika hög tillförlitlighet som samtalslistor har endast uppkopplingar som skett vid mastbyte och teknikbyte (3G, 4G etc.) tagits med i denna analys. Förutom detta har bara starttid använts, då operatörerna endast kan bekräfta säkerheten i uppkopplingens starttid. Den datatrafik som skett i Sverige har skett via svenska operatörer *(så kallad roaming)*, i detta fall via Tele2, Telenor och Telia[1].

Antal uppkopplingar och master

Under perioden har 338 uppkopplingar gjorts mot sammanlagt 69 master.
202 gånger (52,1%) har telefonen kopplat upp mot master med riktning mot Ahmed Hamads hemadress, Storkällsvägen 2A.

Tuna Backar (lötens Spor



[1] *Se PM Datalistor från Telia, Telenor och Tele2*.

Vaksala Ritargatan, 330°

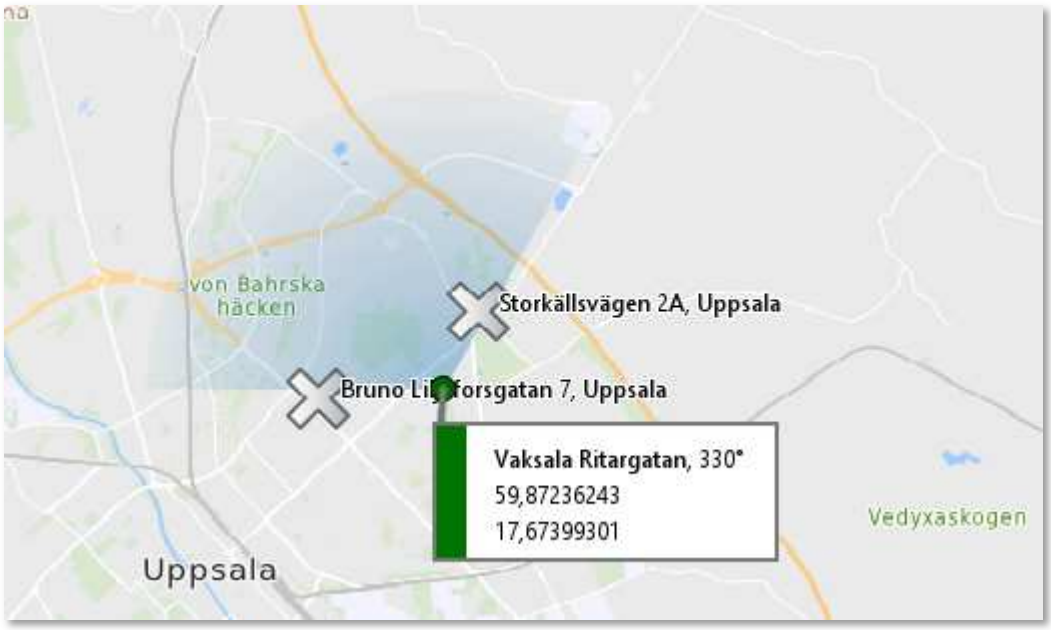

Vaksala Ritargatan, 55°

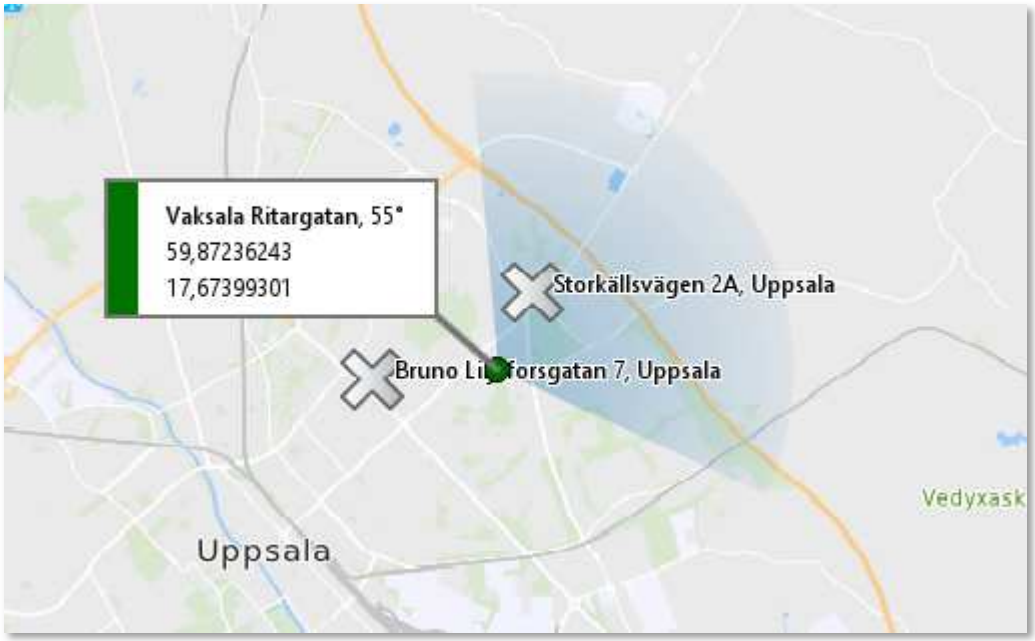

3GID 35022D UPPSALA, 100°/T2-SVARTBÄCKEN, 90°

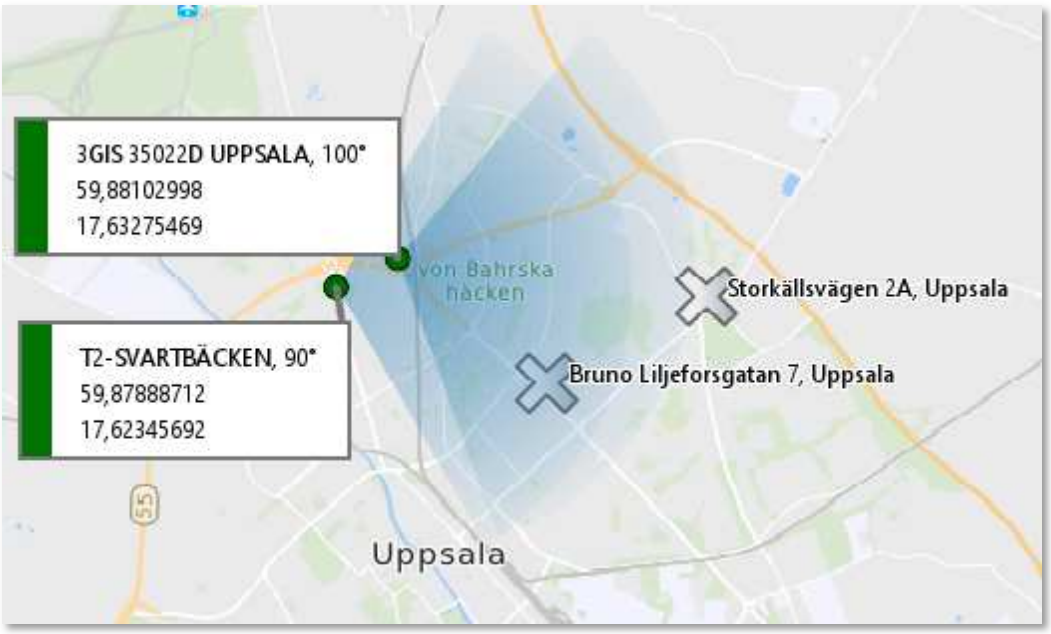

U/B M3, 0°



U/B M3, 30°



T2-ENBACKEN, 300°



NYBY, 210°



U/B M4, 210°



Brillinge, 110°

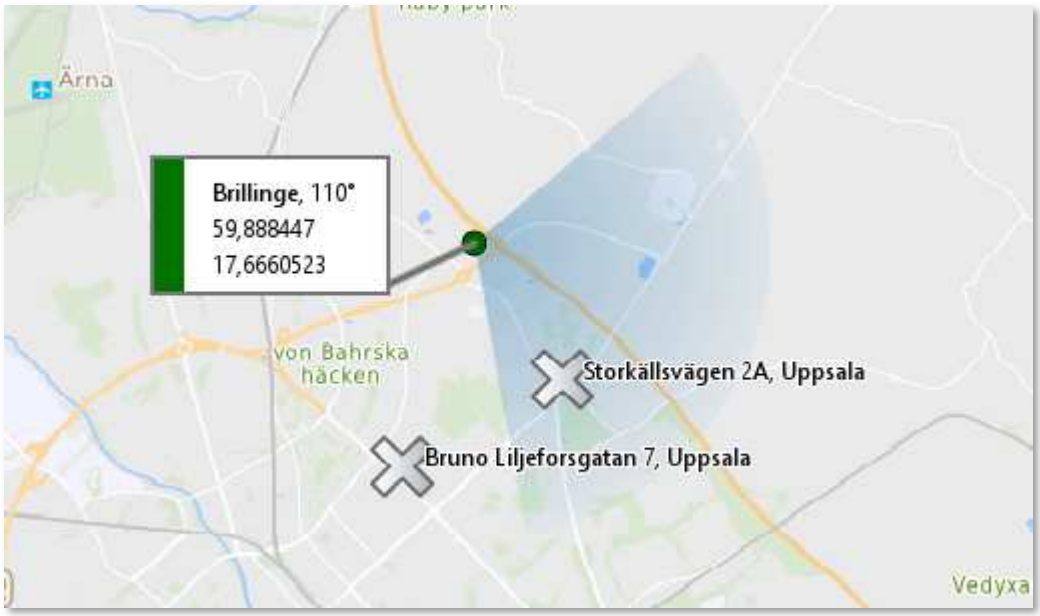

U/B M15

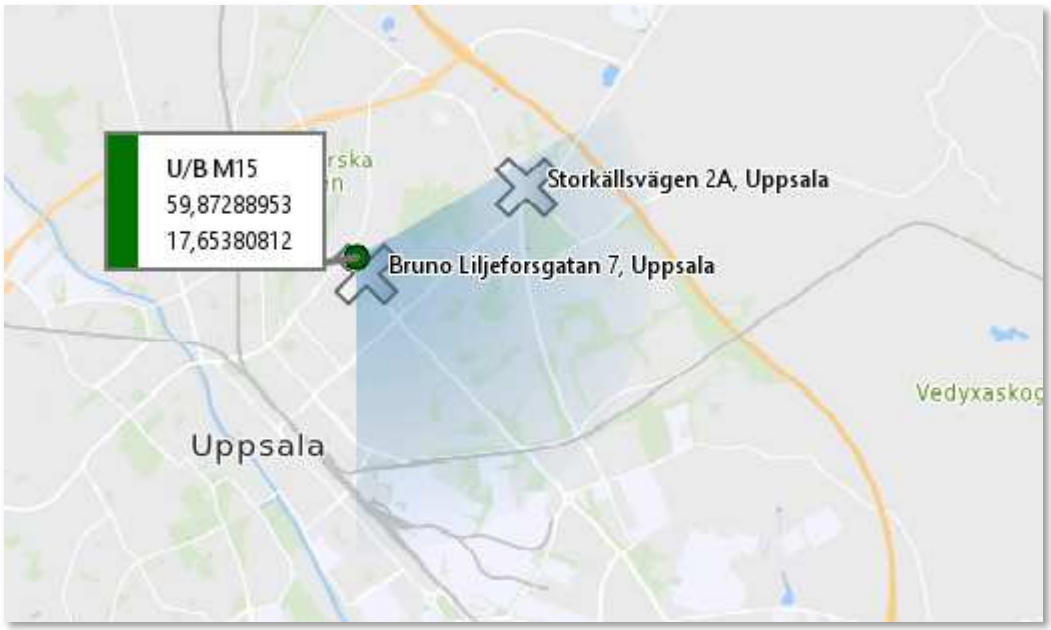


Nyåker, 210°
59,88434324
17,6411358
von Bahrska
hacken
Storkällsvägen 2A, Uppsala
Bruno Liljeforsgatan 7, Uppsala
55
Uppsala

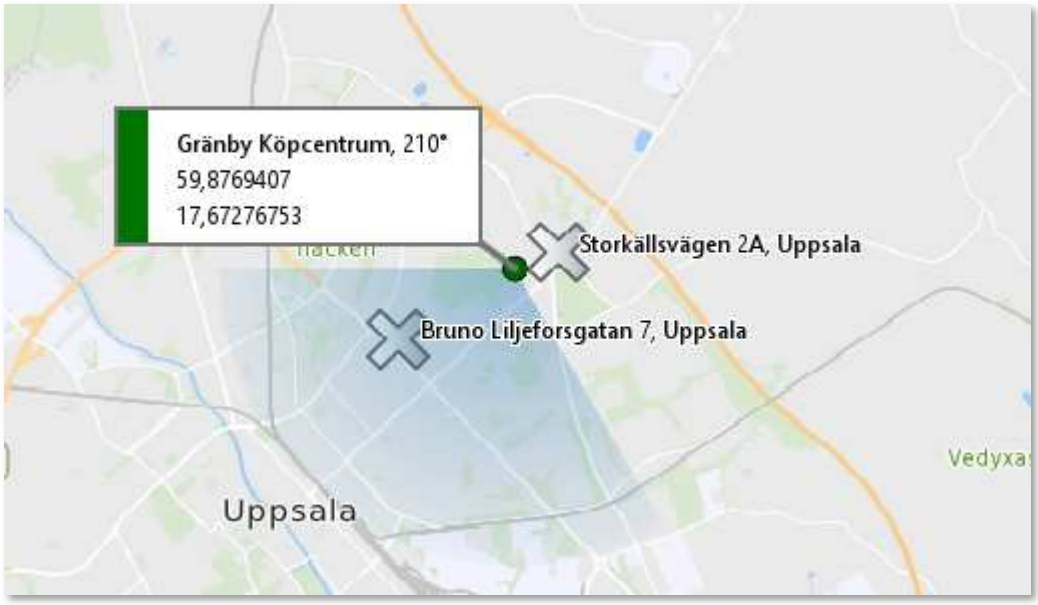
Gränby Köpcentrum, 210°
59,8769407
17,67276753
Storkällsvägen 2A, Uppsala
Bruno Liljeforsgatan 7, Uppsala
Uppsala

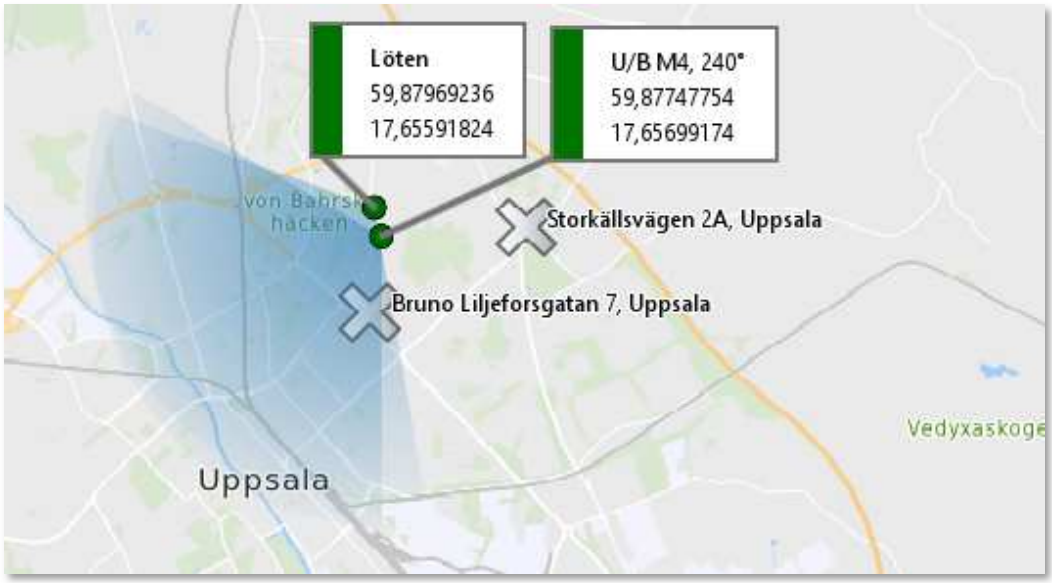

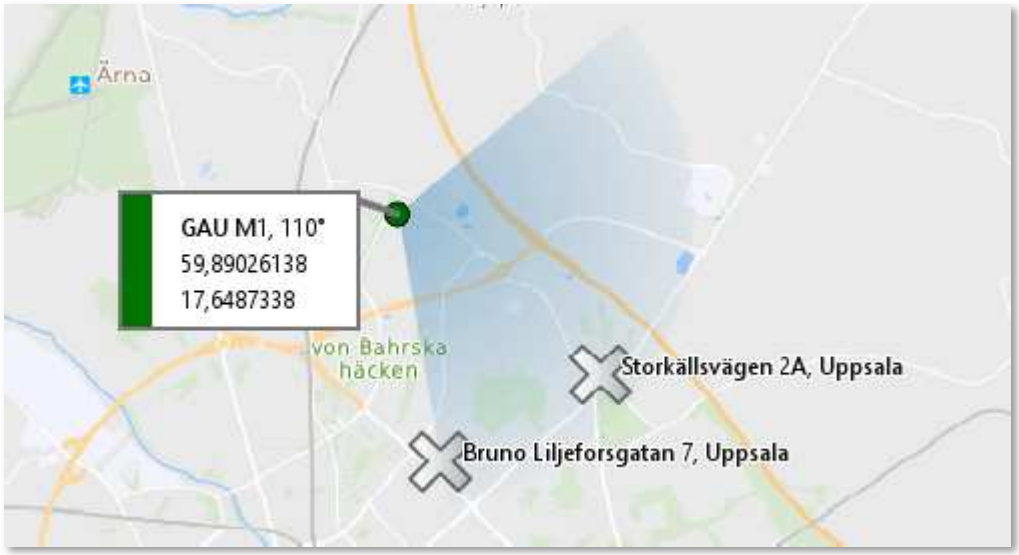

36 gånger (9,3%) har telefonen kopplat upp mot master med riktning mot Ahmed Hamads föräldrars hemadress, Bruno Liljeforsgatan 7, Uppsala. 359 av 388 gånger (92,5%) av alla uppkopplingarna sker i Uppsalaområdet.

U/B M4



Brillinge

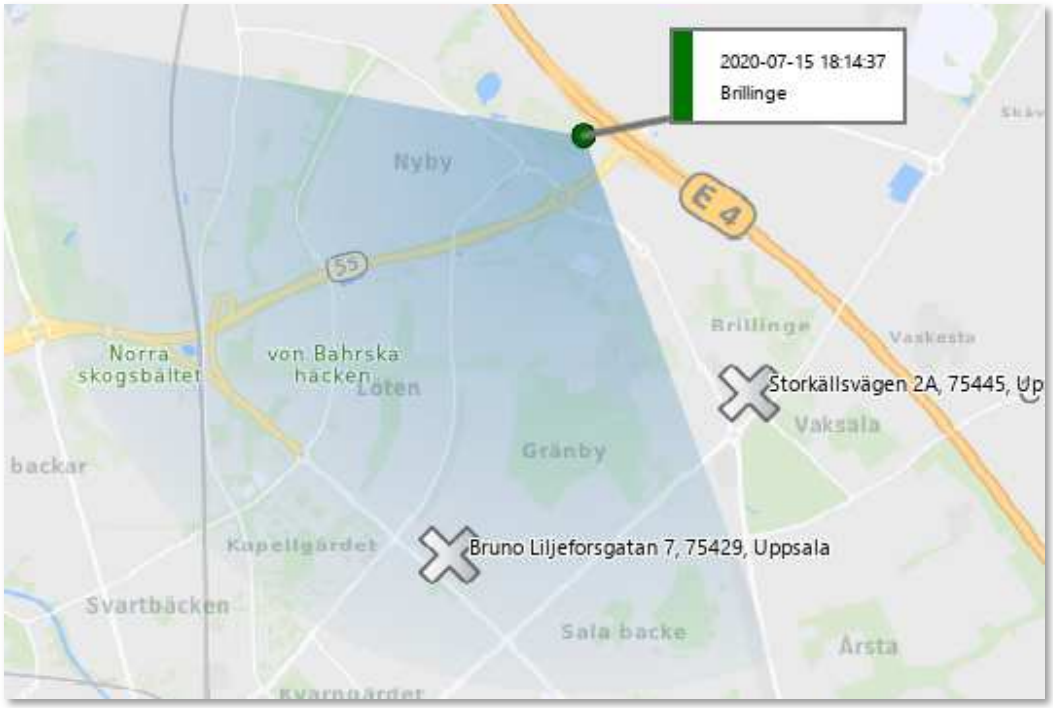

TEN M1

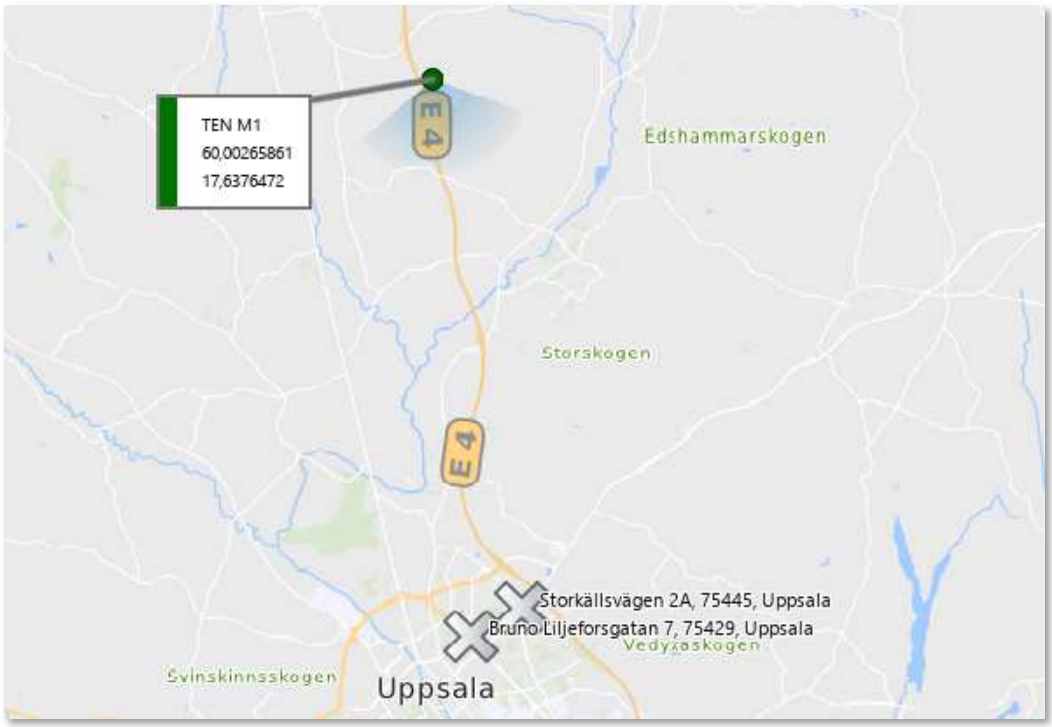
TEN M1
60,00265861
17,6376472
E4
Edshammarskogen
Storskogen
E4
Storkällsvägen 2A, 75445, Uppsala
Bruno Liljeforsgatan 7, 75429, Uppsala
Vedyxaskogen
Svinskinnsskogen
Uppsala

Löten

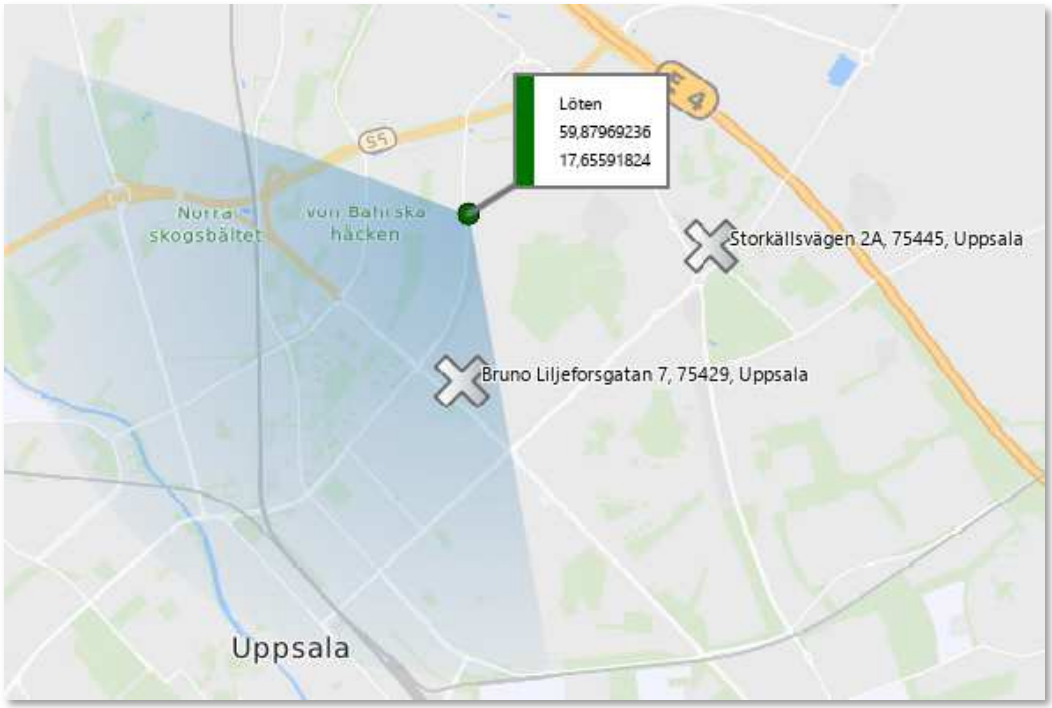
Löten
59,87969236
17,65591824
E4
55
Norra skogsbältet
von Bahrska hacken
Storkällsvägen 2A, 75445, Uppsala
Bruno Liljeforsgatan 7, 75429, Uppsala
Uppsala

U/B M5

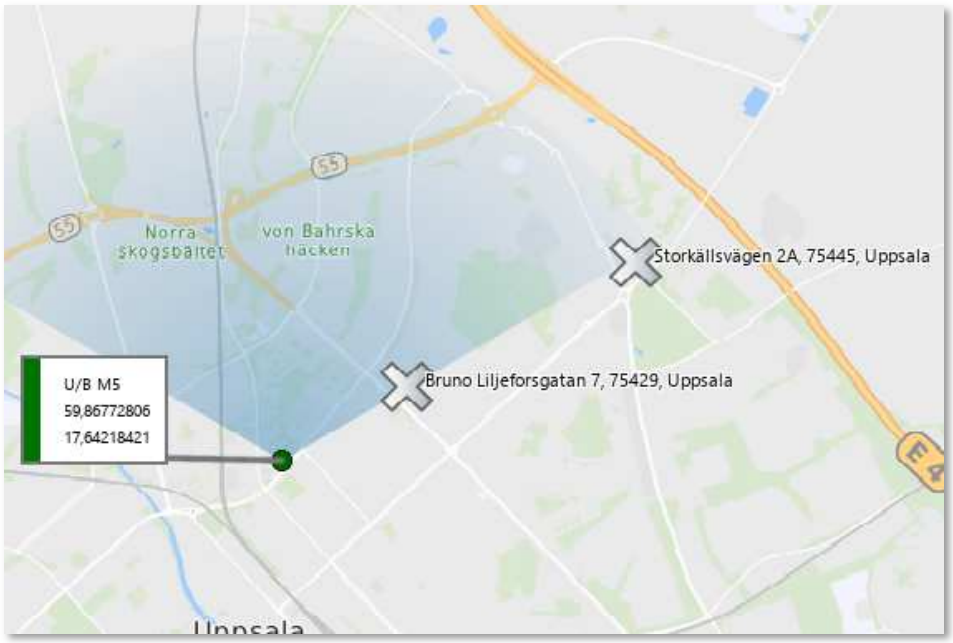

Uppkopplingar utanför Uppsala

2020-07-10

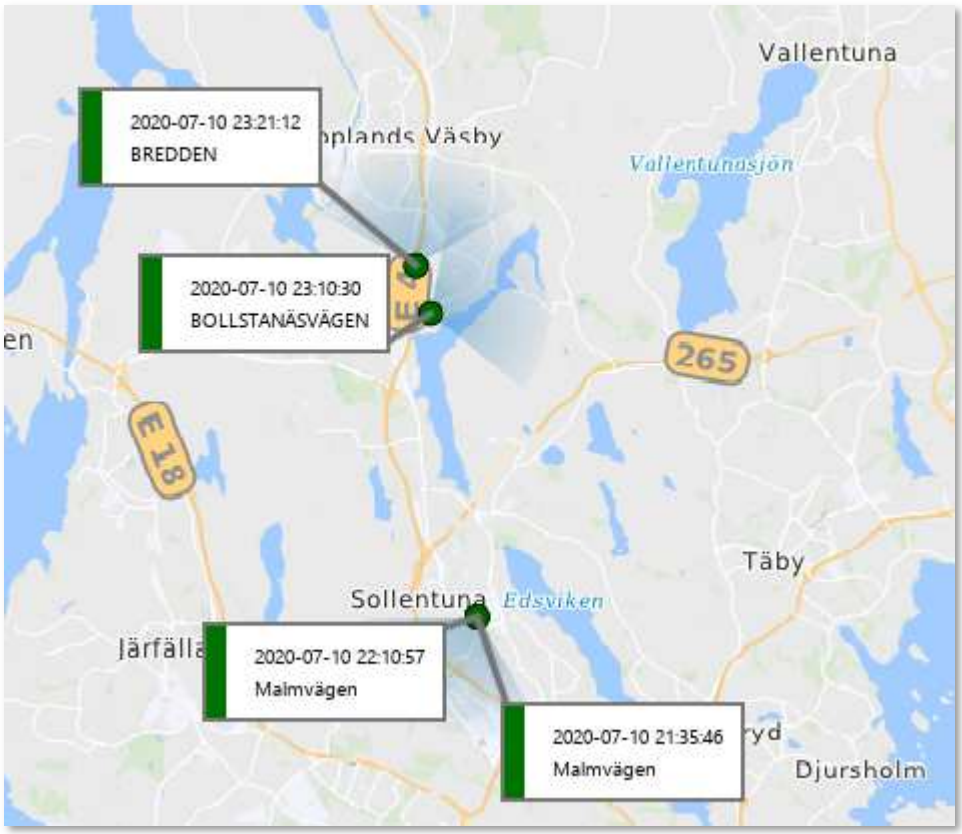

2020-07-24

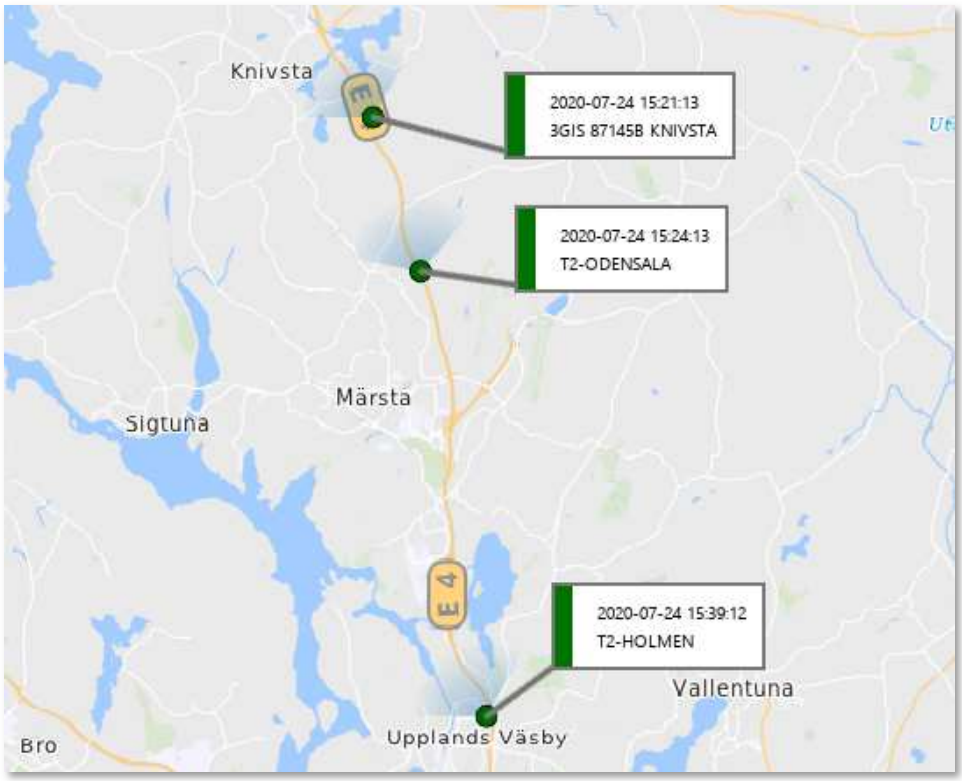

2020-07-26

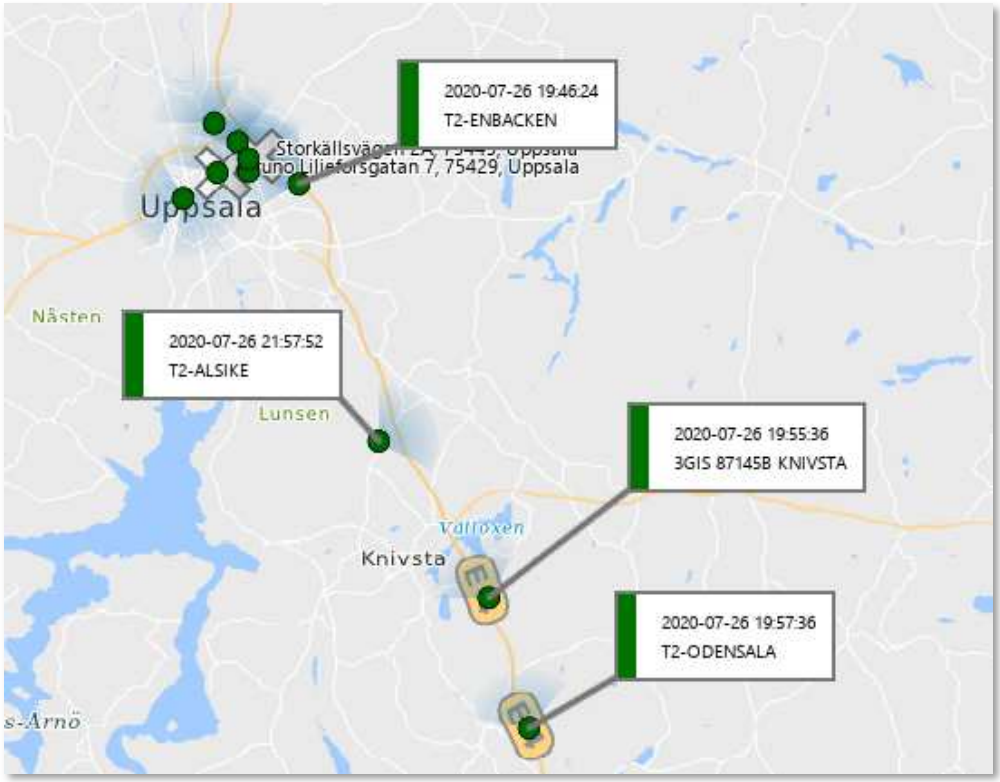

2020-09-01



Sammanfattning

Telefonen har kopplat upp majoriteten av gångerna i Uppsalaområdet, allra flest mot mast som är riktad mot Ahmed Hamads hemadress.

Polisen

PM

Konto Ahmed Hamad

Signerad av

Signerad datum

Enhet
Region Mitt, Grova brott 1 PO Uppsala

Diarienr
5000-K919695-20

Uppgiftslämnare	Datum	Tid
Öström, Anna-Klara	2020-09-17	14:54

Beslag verkställt	Material för analys
Nej	Nej

Mottaget	Mottaget datum	Tid

Sätt på vilket uppgift lämnats

Upprättad av
Anna-Klara Öström

Uppgiften avser
Konto Ahmed Hamad

Uppgift

Ahmed Hamad har endast en notering på sitt kontoutdrag 200731 - en betalning till Halebop på 738 kr. Transaktionen före är 200729 och efter 200803.

Polisen

PM

EKO - Ahmed Hamad, transaktioner & platsknytning

Signerad av

Signerad datum

Enhet	Diarienr
Region Mitt, Grova brott 1 PO Uppsala	5000-K919695-20

Uppgiftslämnare	Datum	Tid
Rinderud, Johan	2022-02-24	13:06

Beslag verkställt	Material för analys
Nej	Nej

Mottaget	Mottaget datum	Tid

Sätt på vilket uppgift lämnats

Upprättad av
Johan Rinderud

Uppgiften avser
Uppgifter från Ahmed Hamads kontoutdrag och BankID-rapport 2020-07-10 ¿ 2020-08-30

Uppgift

UPPDRAG
Kontrollera kontohändelser och eventuella uppgifter om platskopplingar för perioden 2020-07-10 – 2020-08-30 avseende Ahmed Hamad.

UTREDNING
Konto har eftersökts genom bankförfrågningar hos flertal banker avseende perioden 2020-01-01 – 2021-04-01 samt kontroll av swishanslutning. Konton har endast anträffats hos Swedbank. Dessutom har uppgifter om genomförda kassatransaktioner erhållits från Forex. BankID-rapport har inhämtats för perioden 2020-01-01 – 20201-04-01.

BankID
Av BankID-rapport framgår att tre olika hårdvaror använts för uppkopplingar med BankID under perioden 2020-07-10 – 2020-08-30. Hamad synes bytt hårdvara 2020-07-30 då hårdvara med ID *fNF5vA5ny8sMQtys+jIXm8ZR72A=* använts fram till dess och *DcWpolJiaWixycfaWCmTLYRozYQ=* därefter. Vid ett tillfälle används också BankID i hårdvaran *2onm2nsrhZGesvy8rmJXmPOsU+U=* (2020-08-19 mot 1177 Vårdguiden). Mer om hårdvarorna och andra BankIDn i dessa framgår av separat rapport om Ahmed Hamads kontoanvändning 2020-09-23 – 2021-03-25.

Totat finns 40 positionsbestämningar under perioden. Av dessa sker 15 st på, eller i absolut närhet till, Storkällsvägen 2 A-C i Uppsala (se bilaga 1 sid 2).
38 av positionsangivelserna är i Uppsala medan två är utanför Uppsala varav ett tillfälle är 2020-07-24 10:56 vid Circle K på kapellvägen 1 i Upplands Väsby och det andra 2020-07-25 00:46 NÖ om Nåntuna mot E4.
Övriga positioner framgår veckovis av bilaga 1 sid 3-6.

Bankkonton
Swedbank
De kortköp kopplade till Hamads konto som skett under en granskade perioden avser samtliga näthandel och har således inte varit platsbundet.
Under perioden förekommer swishköp
2020-07-20 kl 14.30 på Pong Uppsala, Storgatan 27. Uppgiften är verifierad av BankID-positionering.
2020-07-28 kl 20.12 hos Restaurang Ragusa, Verkmästargatan 19 i Uppsala. Uppgiften är verifierad av BankID-positionering.
2020-08-26 kl 21.08 hos Hasan Özcan Grillmaster. Företaget har adress Vaksalagatan 28 i Uppsala. Uppgiften är INTE verifierad av BankID positionering.

Samliga swishköp ingår även i stycket kring BankID-positionering.
Bland övriga transaktioner på Hamads konto har inte några större belopp eller anmärkningsvärda transaktioner noterats. Bearbetat kontoutdrag från konto *8839 bifogas (bilaga 2). Kontot har tillförts vissa motpartsuppgifter och mindre relevanta kolumner har dolts.

Övrigt
Notera att det finns en rapport över användandet av Ahmed Hamads användande av konto och BankID för perioden 2020-09-23 – 2021-03-25.

GeoTime® Report

Positioneringar Ahmed Hamad BankID

2020-07-10 – 2020-08-30

1. Positioner från BankID, 2022-02-24 13:06 diarienr: 5000-K919695-20

3217

Positioneringar Storkällsvägen 2 A-C, Uppsala

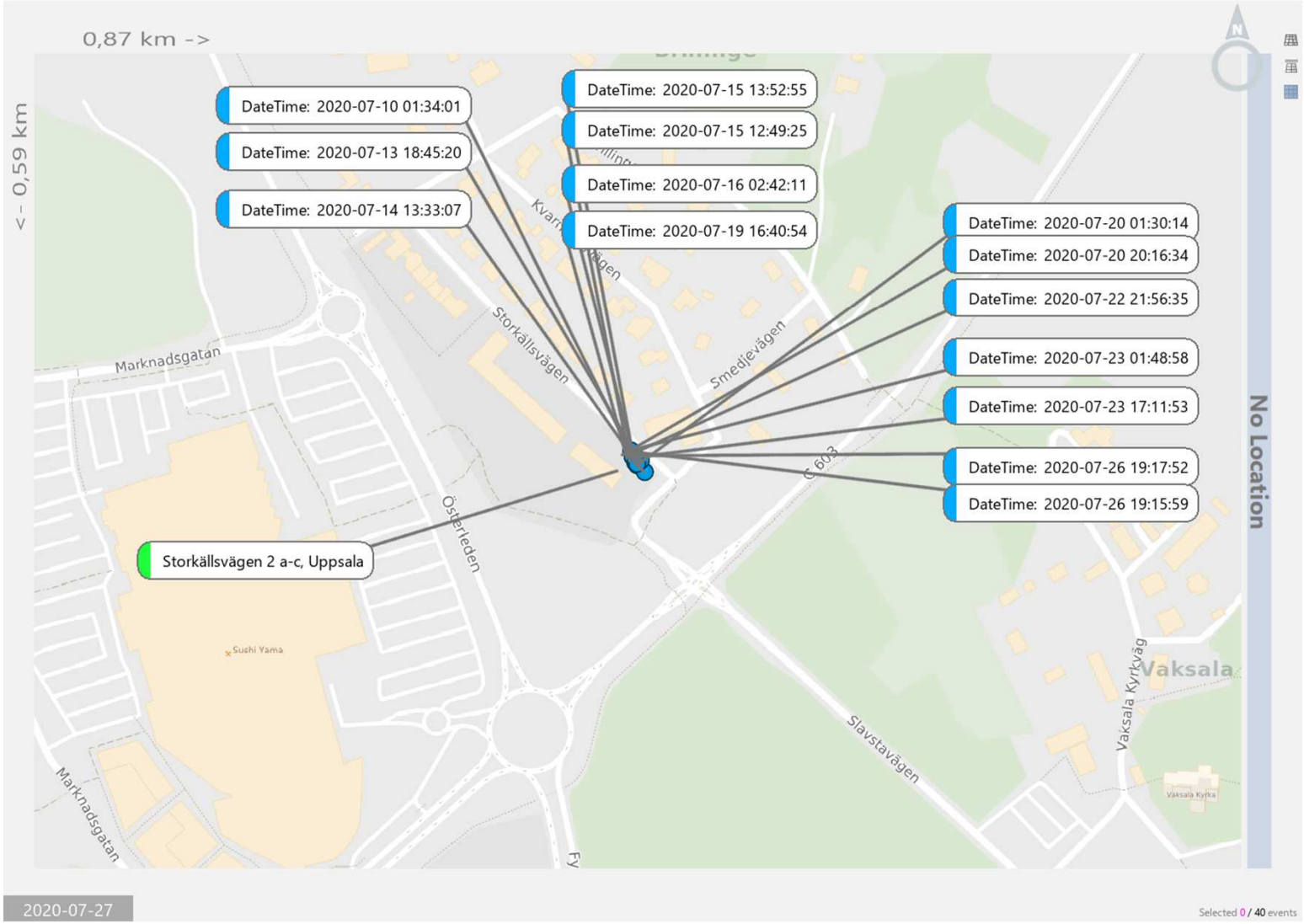

1. Positioner från BankID, 2022-02-24 13:06 diarienr: 5000-K919695-20
3218

2020-07-10 – 2020-07-17

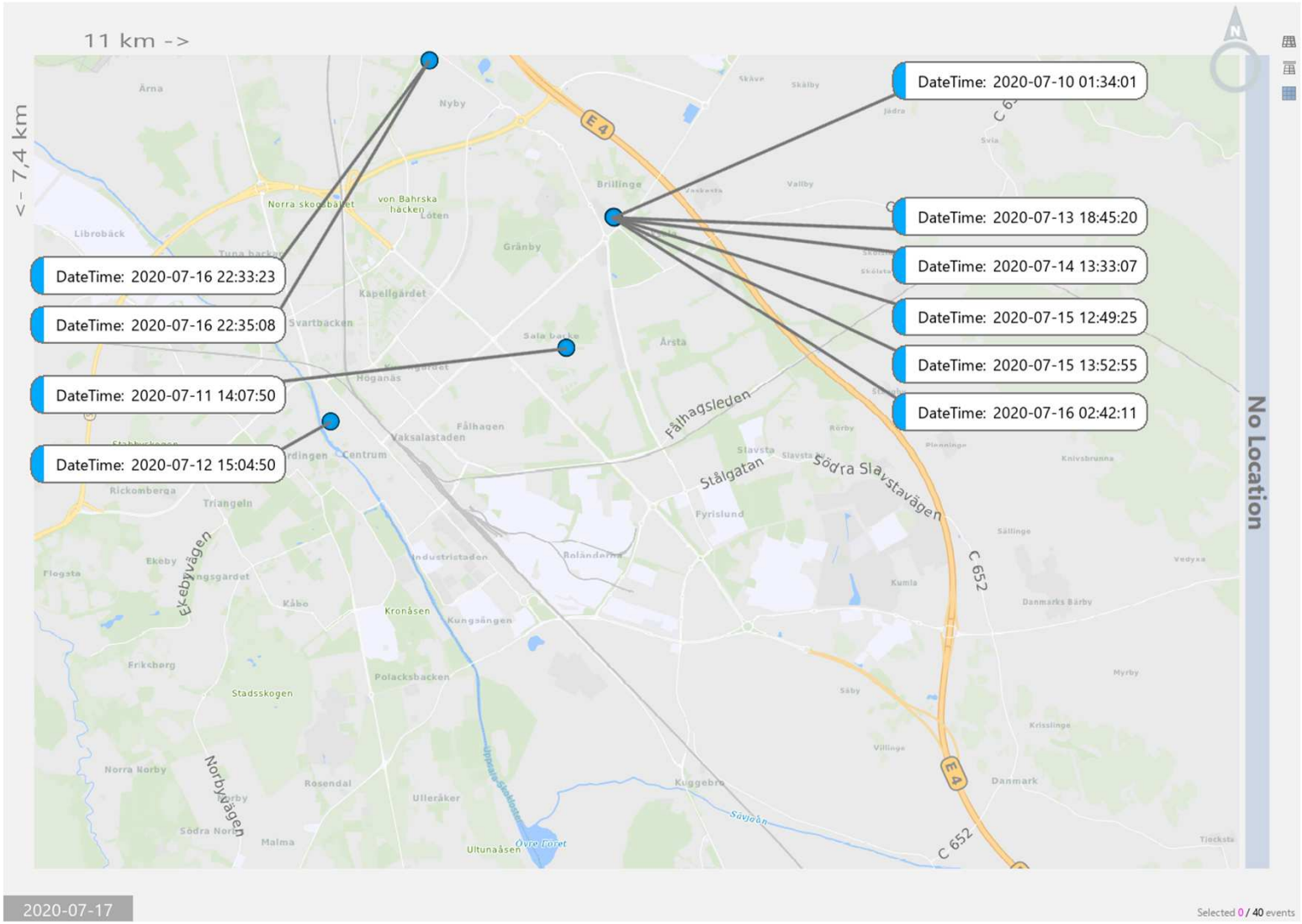

1. Positioner från BankID, 2022-02-24 13:06 diarienr: 5000-K919695-20
3219

2020-07-18 – 2020-07-25

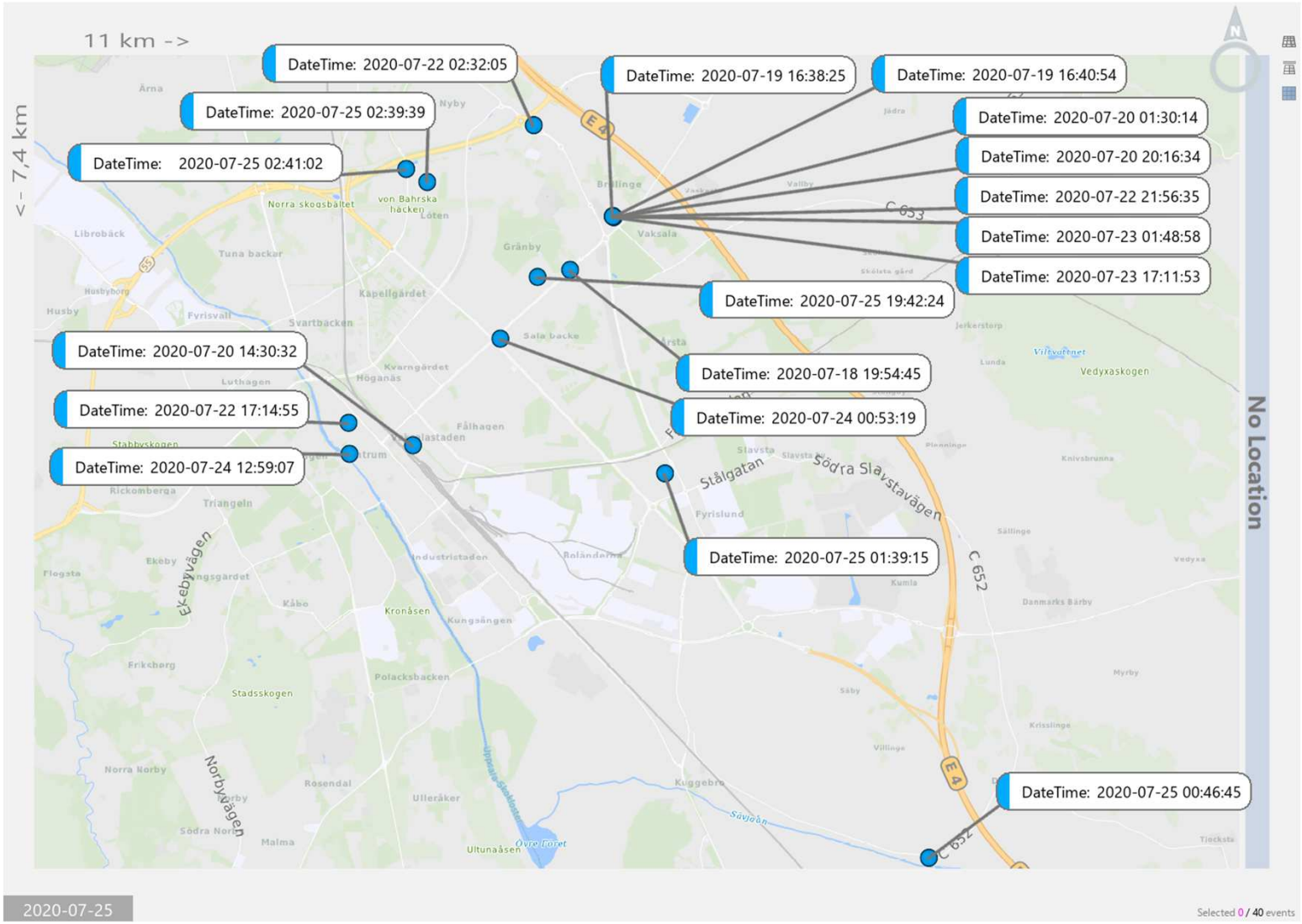

1. Positioner från BankID, 2022-02-24 13:06 diarienr: 5000-K919695-20
3220

2020-07-26 – 2020-08-01

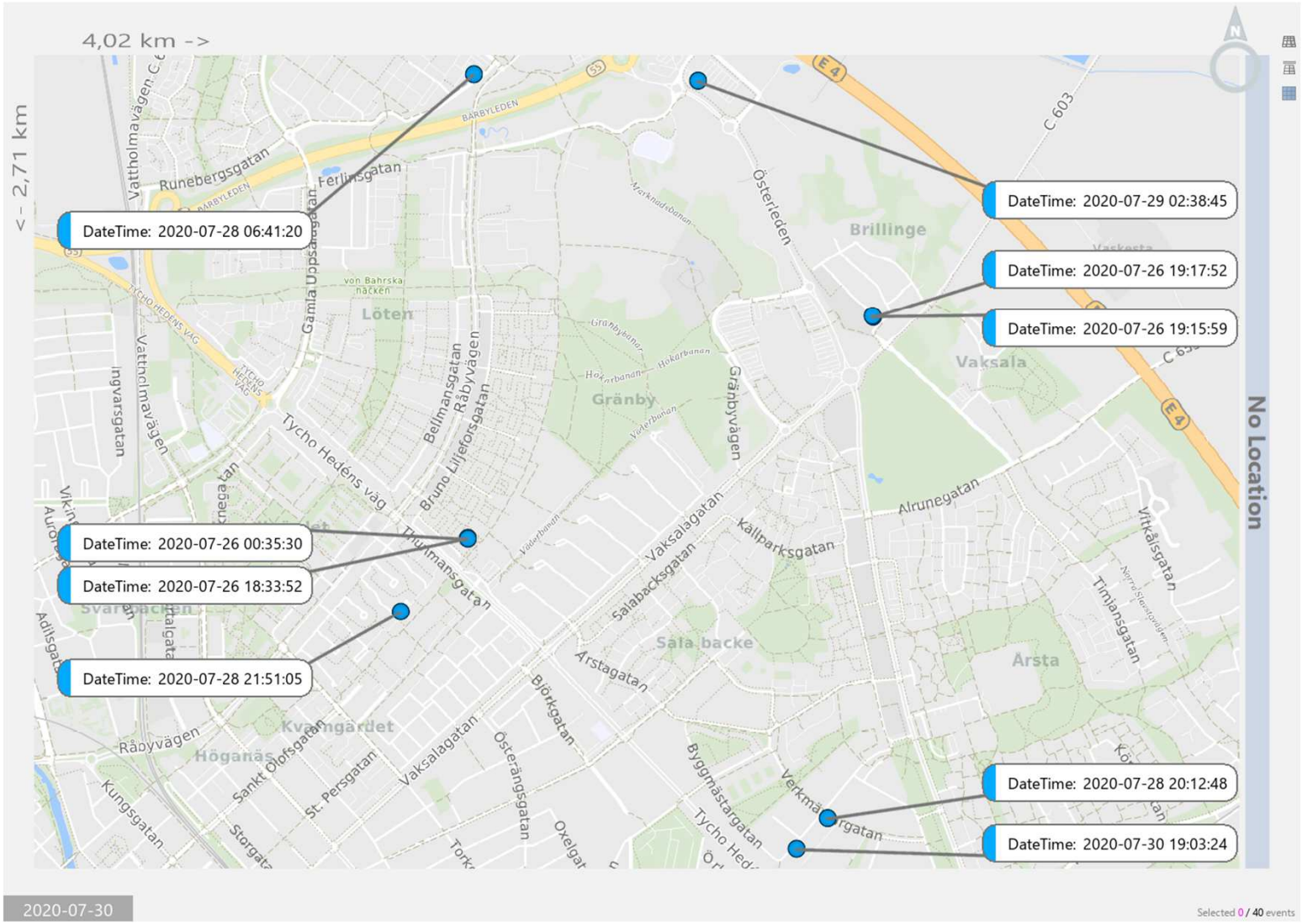

1. Positioner från BankID, 2022-02-24 13:06 diarienr: 5000-K919695-20
3221

2020-08-02 – 2020-08-30

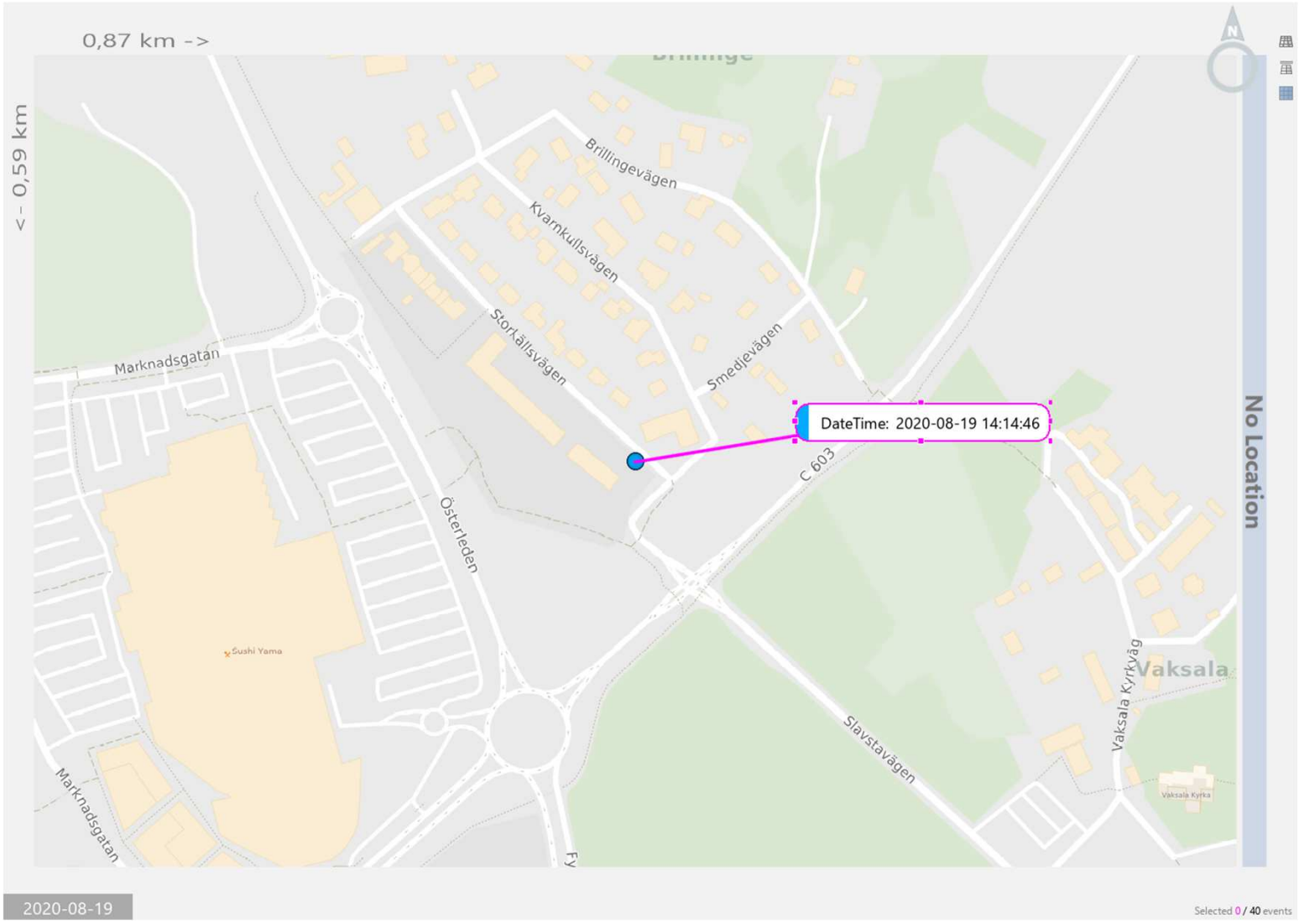

1. Positioner från BankID, 2022-02-24 13:06 diarienr: 5000-K919695-20
3222

Sidor:
Bank: 8999
Avtalsid: 83816,9241188839
AvtalsStatusKod: A
Kundnummer: 199801070237
Partnamn: HAMAD, AHMED WALEED IBRAHEEM
KundrollTyp: Avtalsägare

Transaktionsdatum	Datum	Beloppet avser	Referens	Belopp	Saldo	motpart
2020-07-15	2020-07-15	Överföring	2020-BG44589	9 200,00	9 200,52	
2020-07-15	2020-07-16	KONTOKÖP KORT	POSPluus.se web,	-516,00	8 684,52	
2020-07-15	2020-07-16	KONTOKÖP KORT	POSAPPLE.COM/BILL,	-89,00	8 595,52	
2020-07-16	2020-07-16	KONTOKÖP KORT	POSPlaystationNetwork,	-110,00	8 485,52	
2020-07-16	2020-07-17	SWISH SKICKAD	POS+46704964140 616667,0027830817	-485,00	8 000,52	Elisabeth Tanören
2020-07-17	2020-07-17	KONTOKÖP KORT	POSNETFLIX.COM,	-109,00	7 891,52	
2020-07-17	2020-07-17	KONTOKÖP KORT	POSAPPLE.COM/BILL,	-45,00	7 846,52	
2020-07-20	2020-07-20	Swish företag	Pong Uppsala	-640,00	7 206,52	
2020-07-18	2020-07-20	SWISH SKICKAD	POS+46729000809 616830,1798870274	-300,00	6 906,52	Philip Gilliland
2020-07-20	2020-07-20	SWISH SKICKAD	POS+46704964140 616936,7088160274	-1 000,00	5 906,52	Elisabeth Tanören
2020-07-20	2020-07-20	SWISH SKICKAD	POS+46720302287 617004,2881070460	-500,00	5 406,52	Farid Hamad
2020-07-17	2020-07-20	KONTOKÖP KORT	POSWWW.UC.SE,	-49,00	5 357,52	
2020-07-19	2020-07-20	BG-BET. VIA INTERNET	DNB Bank ASA fil	-2 700,00	2 657,52	
2020-07-19	2020-07-20	BG-BET. VIA INTERNET	DNB Bank ASA fil	-180,00	2 477,52	
2020-07-19	2020-07-20	BG-BET. VIA INTERNET	DNB Bank ASA fil	-11,00	2 466,52	
2020-07-22	2020-07-22	SWISH SKICKAD	POS+46729000809 617113,2190690883	-70,00	2 396,52	Philip Gilliland
2020-07-22	2020-07-22	KONTOKÖP KORT	POSAPPLE.COM/BILL,	-89,00	2 307,52	
2020-07-22	2020-07-22	PG-BET. VIA INTERNET	SVEA INKASSO AB	-1 000,00	1 307,52	
2020-07-22	2020-07-22	PG-BET. VIA INTERNET	ALEKTUM GROUP B2	-337,00	970,52	
2020-07-23	2020-07-23	SWISH SKICKAD	POS+46763071898 617197,0329020469	-370,00	600,52	Rahman Al-Kufi
2020-07-23	2020-07-23	SWISH MOTTAGEN	'+46707220381	800,00	1 400,52	Tajan Ali
2020-07-24	2020-07-24	SWISH SKICKAD	POS+46735672932 617280,0938560873	-94,00	1 306,52	
2020-07-24	2020-07-24	SWISH MOTTAGEN	'+46735418952	1 000,00	2 306,52	Gustav Ekwall
2020-07-23	2020-07-24	KONTOKÖP KORT	POSSpotify P10A16C1E1,	-99,00	2 207,52	
2020-07-26	2020-07-27	Swish handel	POSSvea Inkasso 617519,1665691165	-1 000,00	1 207,52	
2020-07-25	2020-07-27	SWISH SKICKAD	POS+46723109177 617434,2383080628	-500,00	707,52	Isabell Karlsson
2020-07-26	2020-07-27	SWISH SKICKAD	POS+46722633849 617451,8249700888	-70,00	637,52	Mir Shafiq
2020-07-26	2020-07-27	Överföring via Internet	838169641303020	-249,00	388,52	
2020-07-25	2020-07-27	Laddning kontantkort mobil	838194123392	-295,00	93,52	
2020-07-28	2020-07-28	Swish företag	Ragusa AB	-309,00	-215,48	
2020-07-28	2020-07-28	SWISH MOTTAGEN	'+46722501847	1 666,00	1 450,52	Maha Omar Mohammed Ismail
2020-07-28	2020-07-28	Debiteringsavgift		-39,00	1 411,52	
2020-07-28	2020-07-29	SWISH SKICKAD	POS+46762747047 617701,1591230209	-29,00	1 382,52	Oliver Sjölund
2020-07-29	2020-07-29	SWISH SKICKAD	POS+46729000809 617718,4192800046	-180,00	1 202,52	Philip Gilliland
2020-07-29	2020-07-29	KONTOKÖP KORT	POSAPPLE.COM/BILL,	-89,00	1 113,52	
2020-07-31	2020-07-31	BG-BET. VIA INTERNET	Halebop	-738,00	375,52	

Transaktionsdatum	Datum	Beloppet avser	Referens	Belopp	Saldo	motpart
2020-08-03	2020-08-03	SWISH SKICKAD	POS+46729000809 618147,5835740087	-150,00	225,52	Philip Gilliland
2020-08-03	2020-08-03	KONTOKÖP KORT	POSAPPLE.COM/BILL,	-129,00	96,52	
2020-08-05	2020-08-05	KONTOKÖP KORT	POSAPPLE.COM/BILL,	-89,00	7,52	
2020-08-08	2020-08-10	SWISH MOTTAGEN	'+46760677012	500,00	507,52	Juan Fandi
2020-08-08	2020-08-10	SWISH SKICKAD	POS+46723288380 618639,5373331097	-380,00	127,52	Navid Namazi Esfahani
2020-08-09	2020-08-10	KONTOKÖP KORT	POSAPPLE.COM/BILL,	-45,00	82,52	
2020-08-08	2020-08-10	KONTOKÖP KORT	POSAmazon Video*7J99G24N,amazon.com	-62,89	19,63	
2020-08-17	2020-08-17	SWISH MOTTAGEN	'+46762524262	1 000,00	1 019,63	Noah Hamad
2020-08-17	2020-08-17	SWISH SKICKAD	POS+46704765808 619422,7000660044	-100,00	919,63	Duraid Abbood
2020-08-18	2020-08-18	SWISH MOTTAGEN	'+46764242656	500,00	1 419,63	Mohammad Al Abichi
2020-08-18	2020-08-18	SWISH SKICKAD	POS+46724261766 619492,4938711150	-1 000,00	419,63	Ibrahim-Ariyan Orfali
2020-08-17	2020-08-18	KONTOKÖP KORT	POSAPPLE.COM/BILL,	-89,00	330,63	
2020-08-18	2020-08-18	KONTOKÖP KORT	POSPlaystationNetwork,	-110,00	220,63	
2020-08-17	2020-08-18	KONTOKÖP KORT	POSNETFLIX.COM,	-109,00	111,63	
2020-08-18	2020-08-19	KONTOKÖP KORT	POSWWW.UC.SE,	-49,00	62,63	
2020-08-24	2020-08-24	SWISH SKICKAD	POS+46729000809 619957,2849360872	-200,00	-137,37	Philip Gilliland
2020-08-24	2020-08-24	SWISH SKICKAD	POS+46729000809 619962,7762550037	-250,00	-387,37	Philip Gilliland
2020-08-24	2020-08-24	SWISH SKICKAD	POS+46729000809 619962,8224210000	-100,00	-487,37	Philip Gilliland
2020-08-24	2020-08-24	SWISH SKICKAD	POS+46729000809 619962,8589840045	-200,00	-687,37	Philip Gilliland
2020-08-23	2020-08-24	SWISH MOTTAGEN	'+46764242656	1 500,00	812,63	Mohammad Al Abichi
2020-08-26	2020-08-25	Lön	0000000009886847	8 537,00	9 349,63	
2020-08-25	2020-08-25	SWISH SKICKAD	POS+46762479397 620095,3920021175	-320,00	9 029,63	Omar Abdulahovic
2020-08-24	2020-08-25	KONTOKÖP KORT	POSAPPLE.COM/BILL,	-89,00	8 940,63	
2020-08-25	2020-08-26	SWISH MOTTAGEN	+46700502310	5 000,00	13 940,63	Philip Gilliland
2020-08-26	2020-08-26	SWISH MOTTAGEN	'+46762479397	1 500,00	15 440,63	Omar Abdulahovic
2020-08-26	2020-08-26	KONTOKÖP KORT	POSAPPLE.COM/BILL,	-89,00	15 351,63	
2020-08-25	2020-08-26	KONTOKÖP KORT	POSPluus.se web,	-129,00	15 222,63	
2020-08-26	2020-08-27	Swish företag	Grillmaster	-200,00	15 022,63	
2020-08-27	2020-08-27	SWISH SKICKAD	POS+46762479397 620281,2232971022	-350,00	14 672,63	Omar Abdulahovic
2020-08-26	2020-08-27	KONTOKÖP KORT	POSSpotifySE,	-99,00	14 573,63	
2020-08-27	2020-08-28	Överföring via Internet	838169448424177	-13 500,00	1 073,63	
2020-08-28	2020-08-28	Debiteringsavgift		-39,00	1 034,63	
2020-08-28	2020-08-28	Autogiro	K*Foodora AB	-199,00	835,63	
2020-08-28	2020-08-28	Autogiro	K*Foodora AB	-224,00	313,63	
2020-08-28	2020-08-28	Autogiro	K*Foodora AB	-298,00	537,63	
2020-08-29	2020-08-31	SWISH SKICKAD	POS+46790162808 620436,4490520278	-300,00	13,63	Philip Gilliland

2. Bearbetat Kontoutdrag *8839, 2022-02-24 13:06 diarienr: 5000-K919695-20 3224

Polisen

Dokument RAPPORT

Sida 1 (4)

Datum 2022-04-07

Version 01.00

Upprättad av Johan Rinderud

Diarienr K919695-20

Saknr

Jasmin Faragi Gilliland – granskning konto

Innehåll

1 Uppdrag 1

2 Sammanfattning 1

3 Utredning 2

3.1 BankID 2
3.2 Bankkonton 2
3.2.1 Översikt 2
3.2.1.1 Insättningsautomat 3
3.2.1.2 Insättningar och överföringar 3
3.2.1.3 Swish 3
3.2.2 Transaktioner gällande hyrbilar, hemlevererad mat, resor (lokalresor undantagna). 3

1 Uppdrag

Inhämta kontoutdrag gällande Jasmin Faraghi Gilliland. Kontrollera ekonomin överlag och då särskilt spår efter hyrbilar, swishtransaktioner och köp från Foodora under perioden maj 2020 – mars 2021.

2 Sammanfattning

I granskningen har inte framkommit uppgifter om att annan än Jasmin Gilliland löpande har tillgång till hennes konto och/eller bankID. Detta betyder INTE att transaktioner för annans räkning inte passerar Gillilands konto eller att någon under begränsad till har denna tillgång.

Betalningar till Foodora eller likande har anträffats men först från januari 2021 och framgår av sidan 4. Några transaktioner som avser bilhyra har inte anträffats. Reserelaterade betalningar framgår av bilaga 4 och betalningar till hotell framgår sidan 3.

3 Utredning

3.1 BankID

Under perioden 2019-2022 har BankID tillhörande Gilliland förekommit i tre olika enheter. Efter att BankID skapats i en ny enhet har det tidigare inte använts, även om det inte spärrats.

Av rapporten framgår att legitimering mot Nordea, Svea Bank och Avanza skett gällande bankkontakter. Transaktionerna innehåller uppgift om position. Positionerna redovisas översiktligt i bilaga 1. Närmare granskning av enstaka positioner behöver ske separat.

3.2 Bankkonton

Bankkonto har eftersökts via överföringstjänsten Swish. Konto har på detta sätt identifierats hos Nordea varvid samtliga konton och bankID inhämtats från Nordea. Granskning av Gillilands BankID har genomförts varvid framkommit anledning till ytterligare bankförfrågningar. Några ytterligare konton relevanta för utredningen har inte anträffats.

Hos Nordea har Gillilande haft två konton, *1542 och *3776. Konton har inhämtats för den aktuella perioden ovan samt för tiden fram till 9 mars 2022, främst för jämförelse.

Till *3776 synes endast transaktioner från det egna kontot *1542 ha inkommit. De pengar som lämnar *3776 har gjort det genom betalningar till bank- eller plusgiro.

3.2.1 Översikt

Beloppen nedan avser perioden 2020-01-01 – 2022-03-09
I beloppen nedan har överföringar mellan Gillilands egna konton uteslutits.

Under perioden har totalt 1 033 229 kr inkommit till Gilllands konto. De inkomna transaktionerna fördelas

	2020	2021	2022 (jan-8 mars)	Total
Lön/studiestöd	189 999	163 610	39 139	392 747
Insättningsautomat	46 150	67 600	0	113 750
Insättningar & överföringar	98 200	183 423	1 252	282 875
Swish	154 795	81 058	7 476	243 329
Summa	**489 672**	**495 690**	**47 866**	**1 020 979**

3.2.1.1 Insättningsautomat

Kontanta insättningar i automat sker med totalt 113 750 kr fördelat på 20 tillfällen. Beloppen varierar mellan 1 500 kr och 10 000 kr. Insättningarna är fördelade över hela perioden 2020-2021. Något mönster av transaktioner som föregår eller följer på kontantinsättningar, såsom tex överföringar till annan med liknande belopp, har INTE anträffats.

3.2.1.2 Insättningar och överföringar

Insättningar/överföringar inkommer med totalt 282 875 och utgörs beloppsmässigt i huvudsak av transaktionerna 2020-12-07 med 58 500 kr med text ”HP” och 2021-01-04 med 175 189 med text ”SLUTLIKVID”.

3.2.1.3 Swish

Swishbelopp fördelat per person framgår av bilaga 2.
Störst totaltbelopp mottas från Simon Strömner inkommer totalt 55 000 kr fördelat på 5 500 kr/mån som inkommer i slutet av respektive månad under januari-oktober 2020. Även från Philip Faraghi Gilliland och Maria Some mottas belopp överstigande 50 000 kr, dock fördelat på fler transaktioner. Samband med inkommande transaktioner om minst 3 000 kr från dessa har granskats och något uppenbart samband med utgående transaktioner har inte identifierats.

Utgående transaktioner fördelat per person framgår av bilaga 3.

3.2.2 Transaktioner gällande hyrbilar, hemlevererad mat, resor (lokalresor undantagna).

Transaktioner kopplade till ovan har eftersökts på Gilliland. Följande transaktioner har anträffats

Transaktionsdatum	Belopp UT	Textmeddelande
2021-12-13	-1 095,00	Kortköp 211209 ARENA HOTELLET
2021-12-10	-584,39	Kortköp 211207 RYANAIR G9KSVZ0
2021-11-08	-3 101,00	Kortköp 211105 ELITE HOTEL CAR
2021-09-28	-1 032,75	Kortköp 210925 First Hotel Grand Fa
2021-09-15	-579,00	Kortköp 210913 SWEDAVIA ARN FORBOKA
2021-09-13	-12 510,00	Kortköp 210911 VING SE
2021-08-12	-2 805,00	Kortköp 210809 ELITE PLAZA HOT
2021-08-10	-500,00	Kortköp 210807 ELITE PLAZA HOT
2021-08-09	-2 240,00	Kortköp 210806 CLARION HOTEL P
2021-04-13	-1 701,00	Kortköp 210411 HOOM HOME O HOTEL SO
2020-10-22	-3 602,78	Kortköp 201020 Stockholm Arlanda
2020-08-25	-1 706,95	Kortköp 200823 HOTELI DALMACIJA REC
2020-08-13	-6 670,83	Kortköp 200810 PAYPAL *HOTELS COM

Dessutom finns kortköp i utländsk valuta där transaktionen tyder på att den skett på plats eller att det i vart fall inte kan uteslutas att så är fallet. Dessa framgår av bilaga 4. Observera att samma uppgift kan förekomma såväl i tabellen ovan som i bilaga 4.

Betalningar med swish till Foodora har anträffats avseende

Transaktions-datum	**Tidpunkt**	**Transaktions-typ**	**Belopp UT**
2021-12-18	22:25:50	Swish	-154,00
2021-10-30	23:15:33	Swish	-265,00
2021-10-30	13:53:10	Swish	-338,00
2021-02-14	18:40:04	Swish	-214,00
2021-02-06	15:09:47	Swish	-154,00
2021-01-12	15:39:18	Swish	-154,00
2021-01-01	13:27:20	Swish	-159,00

Från kontot finns löpande betalningar till Klarna. Om matleveranser betalats via Klarna är inte utrett.

GeoTime® Report

Jasmine Gilliland - bankID

1. BankID - positioner, 2022-04-07 14:46 diarienr: 5000-K919695-20
3229

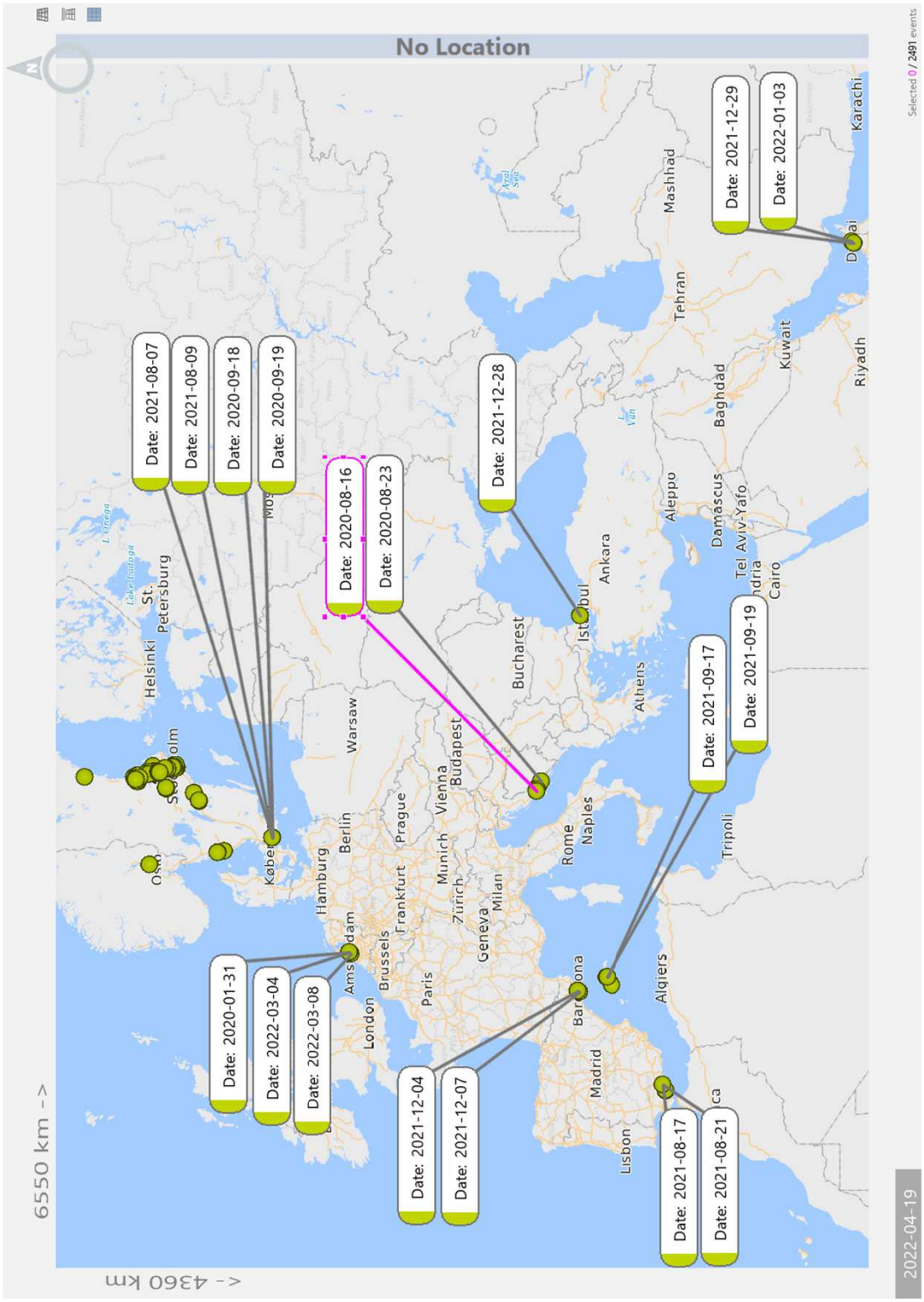
No Location
Selected 0 / 2491 events
Date: 2021-08-07
Date: 2021-08-09
Date: 2020-09-18
Date: 2020-09-19
Date: 2020-08-16
Date: 2020-08-23
Date: 2021-12-28
Date: 2021-12-29
Date: 2022-01-03
Date: 2020-01-31
Date: 2022-03-04
Date: 2022-03-08
Date: 2021-12-04
Date: 2021-12-07
Date: 2021-09-17
Date: 2021-09-19
Date: 2021-08-17
Date: 2021-08-21
6550 km ->
<- 4360 km
2022-04-19
Helsinki
St. Petersburg
Hamburg
Berlin
Warsaw
Prague
Vienna
Budapest
Bucharest
Frankfurt
Munich
Zurich
Geneva
Milan
Rome
Naples
Athens
Istanbul
Ankara
Brussels
Paris
London
Madrid
Lisbon
Algiers
Tripoli
Aleppo
Damascus
Baghdad
Tehran
Mashhad
Kuwait
Riyadh
Karachi
Cairo
Tel Aviv-Yafo
geotime
Software developed by uncharted


982 km ->
<- 662 km
Date: 2022-01-15
Date: 2021-12-28
Date: 2021-02-26
Gävle Flygplats
Oslo
Helsinki
No Location
Date: 2021-05-01
Date: 2021-05-02
Date: 2020-11-22
Date: 2020-02-15
Date: 2020-11-21
Date: 2021-02-22
Date: 2021-08-06
Date: 2021-08-07
2022-03-28
Selected 0 / 2491 events

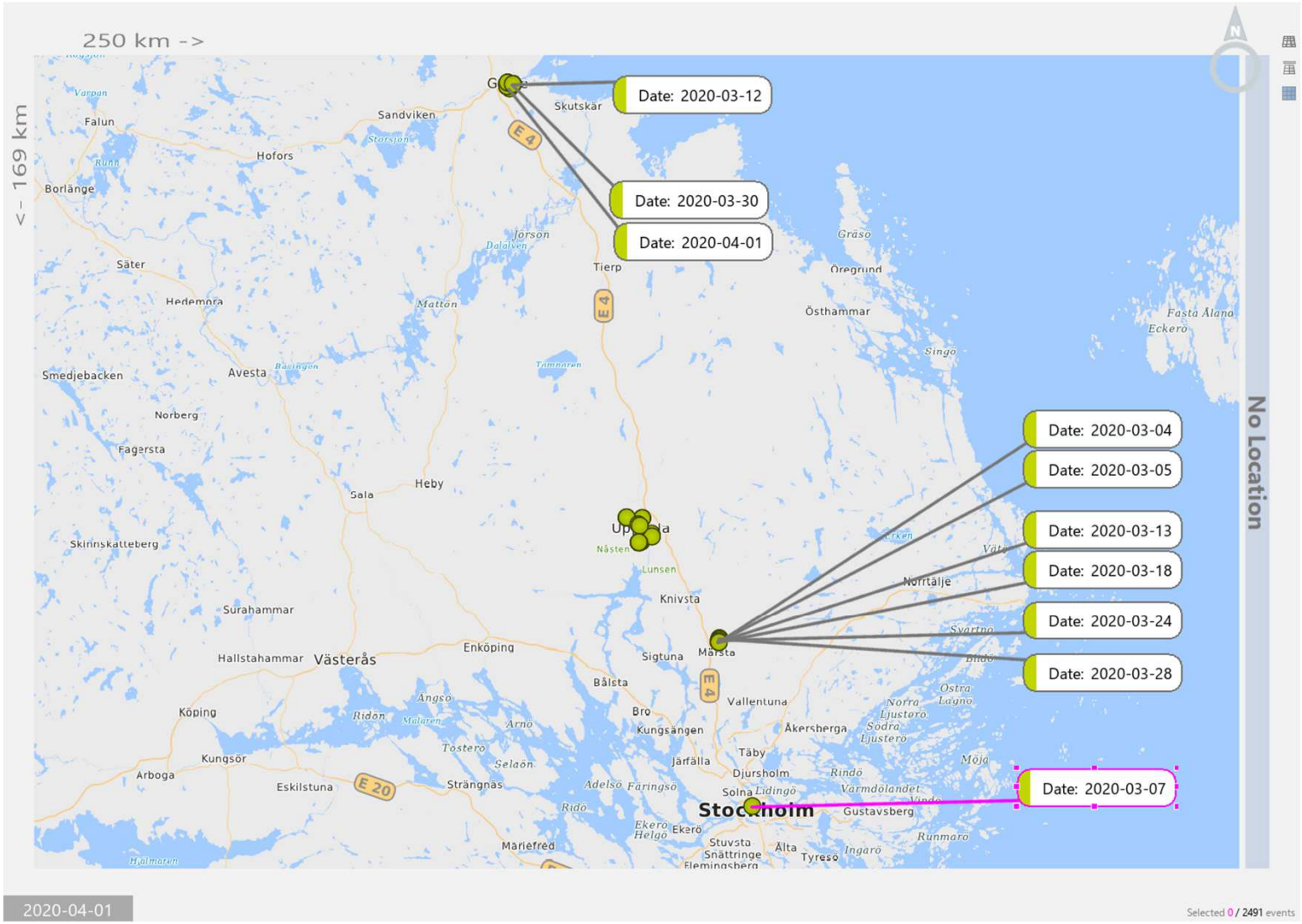
250 km ->
<- 169 km
No Location
Date: 2020-03-12
Date: 2020-03-30
Date: 2020-04-01
Date: 2020-03-04
Date: 2020-03-05
Date: 2020-03-13
Date: 2020-03-18
Date: 2020-03-24
Date: 2020-03-28
Date: 2020-03-07
Skutskär
Sandviken
Falun
Hofors
Borlänge
Säter
Hedemora
Tierp
Öregrund
Östhammar
Smedjebacken
Avesta
Norberg
Fagersta
Sala
Heby
Skinnskatteberg
Knivsta
Norrtälje
Surahammar
Hallstahammar
Västerås
Enköping
Sigtuna
Märsta
Bålsta
Vallentuna
Köping
Kungsängen
Åkersberga
Kungsör
Arboga
Eskilstuna
Strängnäs
Järfälla
Täby
Djursholm
Solna
Stockholm
Gustavsberg
Mariefred
Ekerö
Stuvsta
Snättringe
Älta
Tyresö
Ingarö
Runmarö
Fasta Åland
Eckerö
Singö
Gräsö
Mattön
Jörsön
Dalälven
Storsjön
Tämnaren
Nåsten
Lunsen
Erken
Väte
Svartnö
Bildö
Ostra Lagnö
Norra Ljusterö
Södra Ljusterö
Möja
Rindö
Värmdölandet
Lidingö
Adelsö
Färingsö
Ekerö Helgö
Ridö
Ängsö
Ridön
Mälaren
Arnö
Tostero
Selaön
E 4
E 20
2020-04-01
Selected 0 / 2491 events

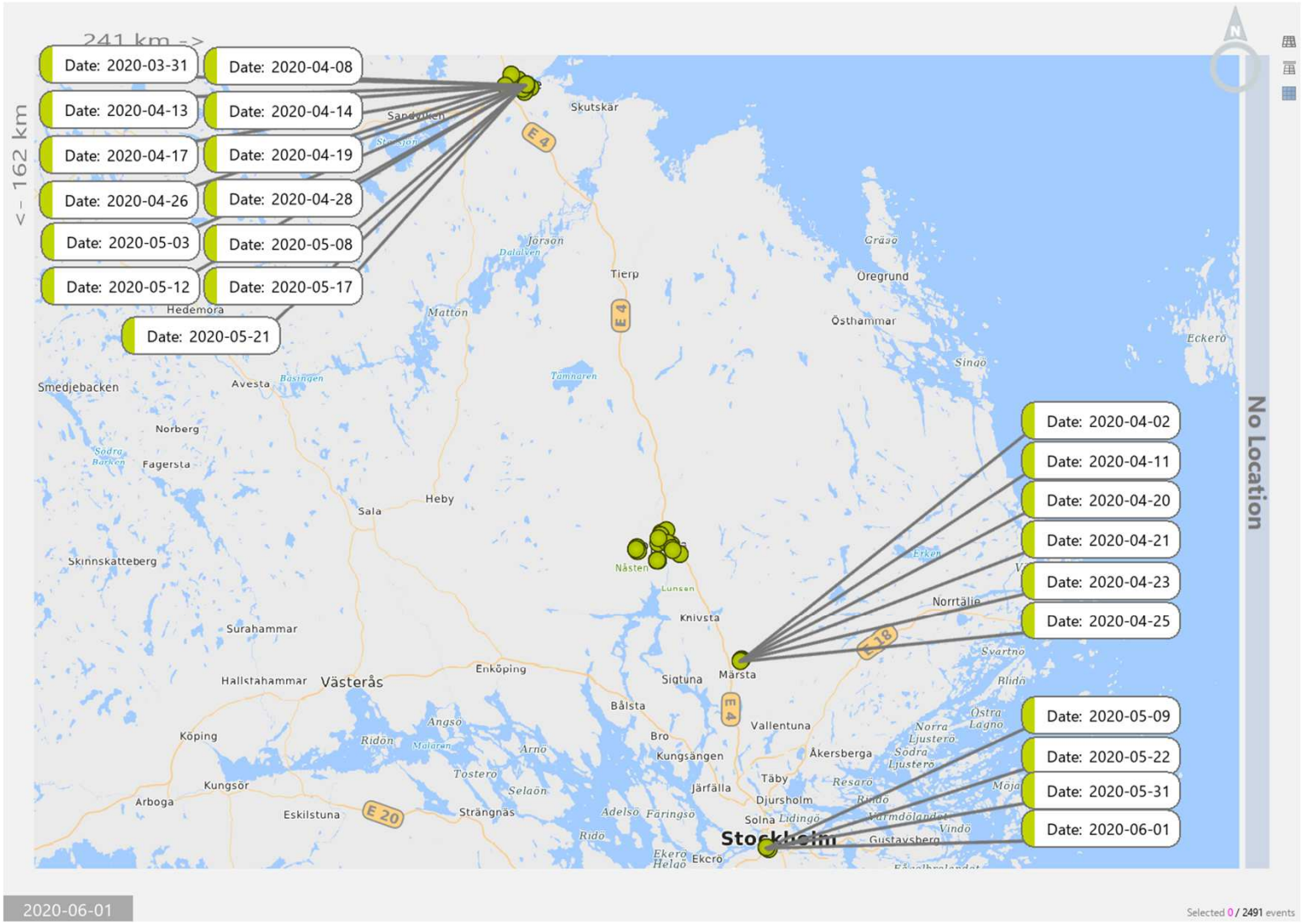

1. BankID - positioner, 2022-04-07 14:46 diarienr: 5000-K919695-20
3233

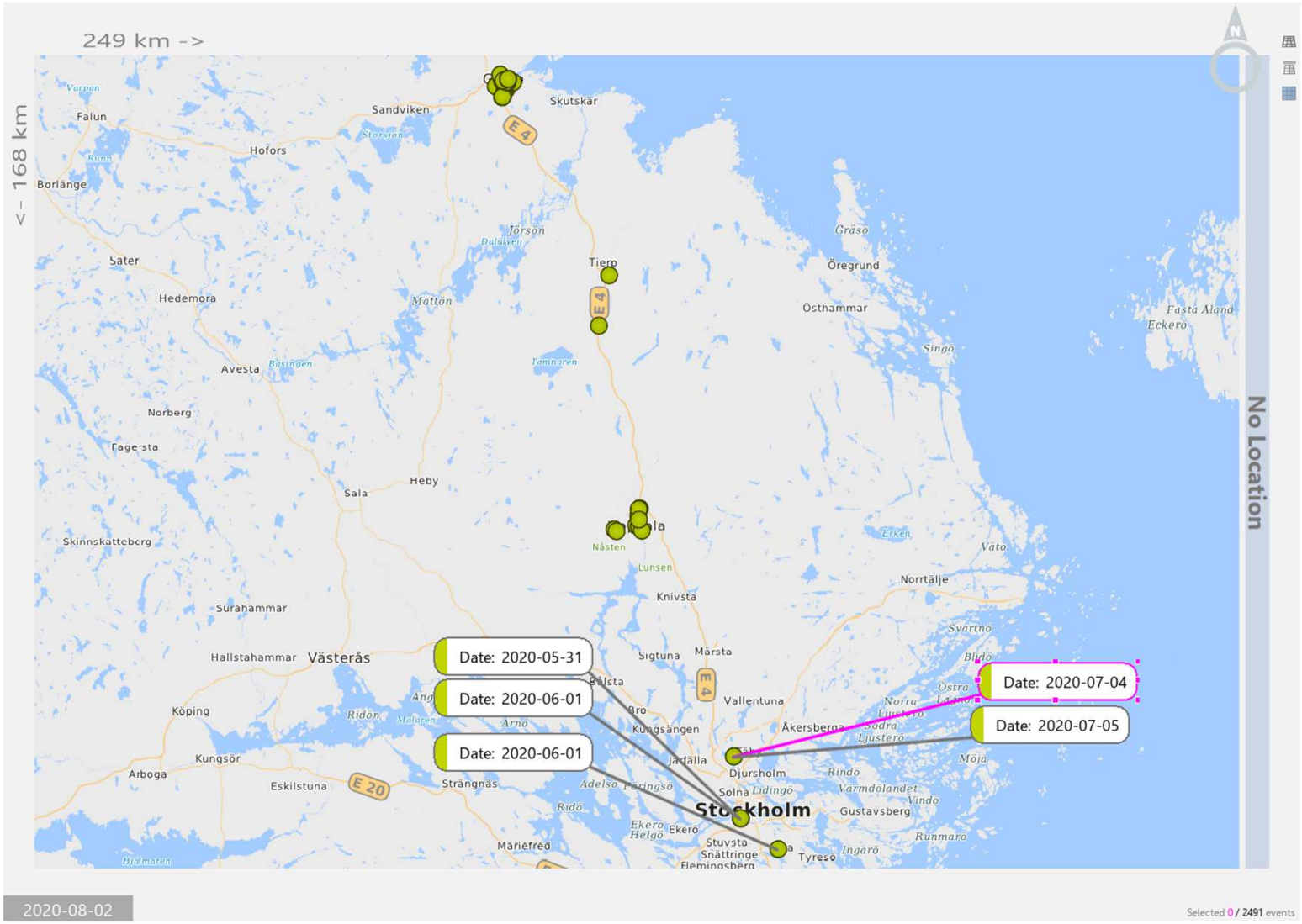
249 km ->
<- 168 km
No Location
Date: 2020-05-31
Date: 2020-06-01
Date: 2020-06-01
Date: 2020-07-04
Date: 2020-07-05
Stockholm
Västerås
Sandviken
Skutskär
Tierp
Öregrund
Östhammar
Sala
Heby
Knivsta
Norrtälje
Vallentuna
Åkersberga
Djursholm
Solna
Gustavsberg
Kungsängen
Bro
Sigtuna
Märsta
Hallstahammar
Köping
Kungsör
Arboga
Eskilstuna
Strängnäs
Mariefred
Stuvsta
Snättringe
Tyresö
Norberg
Avesta
Hedemora
Sater
Borlänge
Falun
Hofors
Skinnskatteberg
Surahammar
Fagersta
Fasta Åland
Eckerö
Gräsö
Singö
Väto
Svartnö
Blidö
Möja
Runmarö
Ingarö
Ekerö
Helgö
Adelsö
Färingsö
Rindö
Värmdölandet
Vindö
Lidingö
Ekerö
Nåsten
Lunsen
Erken
Mattön
Jörsön
Dulalven
Storsjön
Tämnaren
Basingen
Ridön
Malaren
Arnö
Hjälmaren
E 4
E 20
2020-08-02
Selected 0 / 2491 events

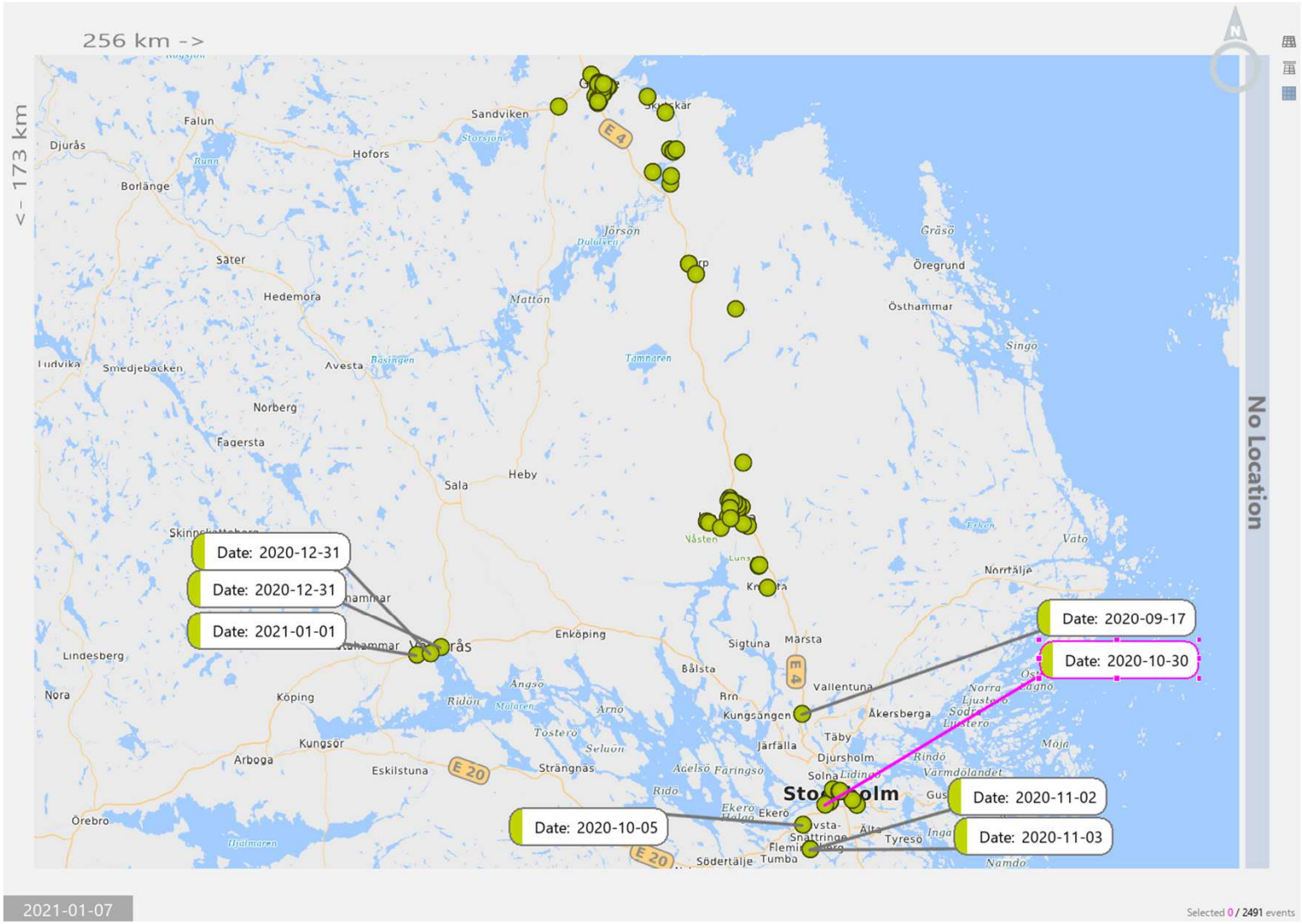
256 km ->
<- 173 km
No Location
Date: 2020-12-31
Date: 2020-12-31
Date: 2021-01-01
Date: 2020-09-17
Date: 2020-10-30
Date: 2020-11-02
Date: 2020-11-03
Date: 2020-10-05
Falun
Djurås
Borlänge
Hofors
Sandviken
Säter
Hedemora
Avesta
Smedjebacken
Norberg
Fagersta
Sala
Heby
Enköping
Lindesberg
Nora
Köping
Kungsör
Arboga
Eskilstuna
Strängnäs
Örebro
Sigtuna
Märsta
Bålsta
Vallentuna
Kungsängen
Åkersberga
Täby
Järfälla
Djursholm
Solna
Ekerö
Tyresö
Södertälje
Tumba
Norrtälje
Östhammar
Öregrund
Gräsö
Singö
Vätö
Mattön
Jörsön
Tämnaren
Ridön
Ängsö
Arnö
Tösterö
Seluön
Adelsö
Färingsö
Ekerö
Lidingö
Rindö
Värmdölandet
Mälaren
Hjälmaren
Namdö
E 4
E 20
2021-01-07
Selected 0 / 2491 events

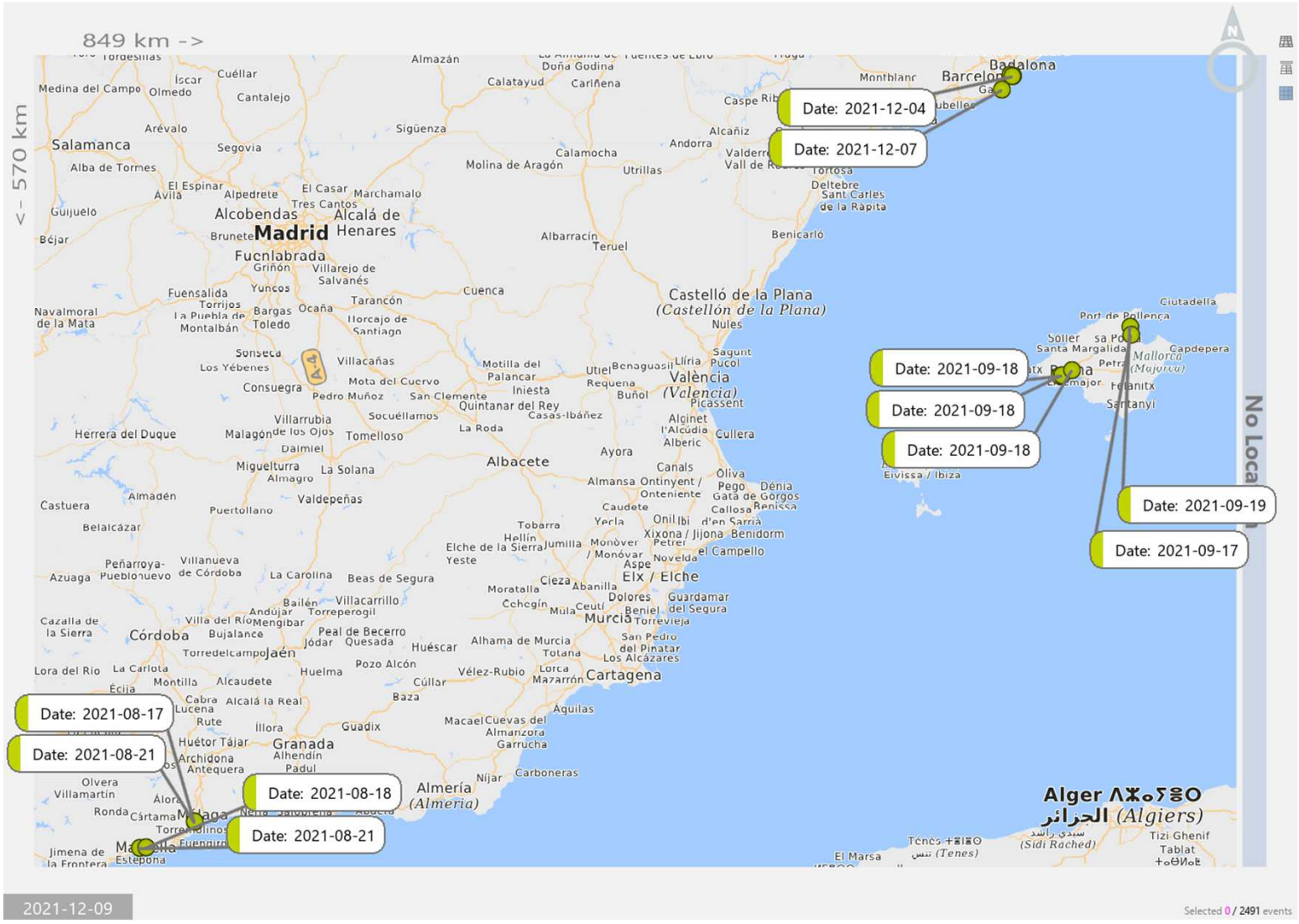

1. BankID - positioner, 2022-04-07 14:46 diarienr: 5000-K919695-20
3236

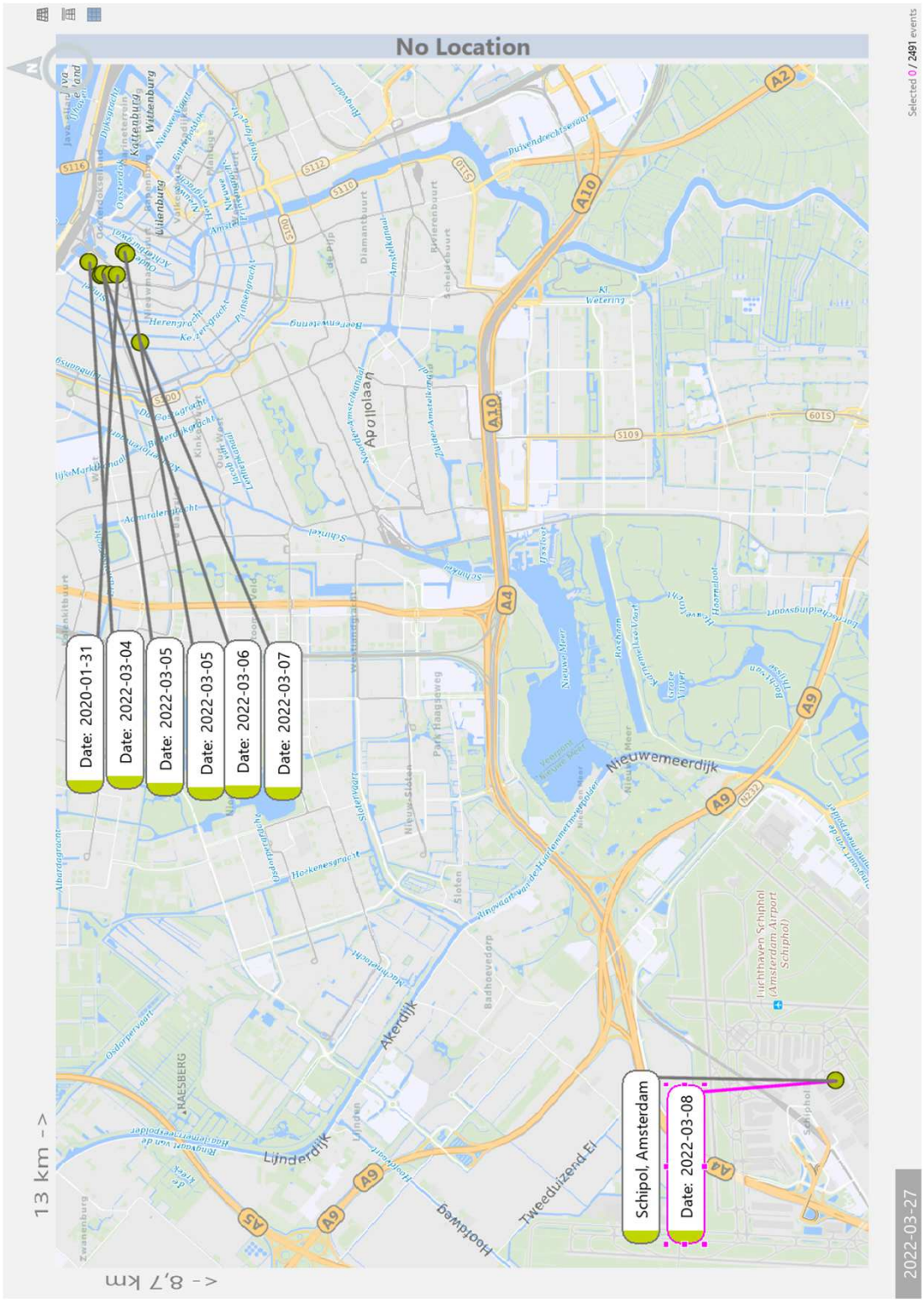

Software developed by uncharted
geotime

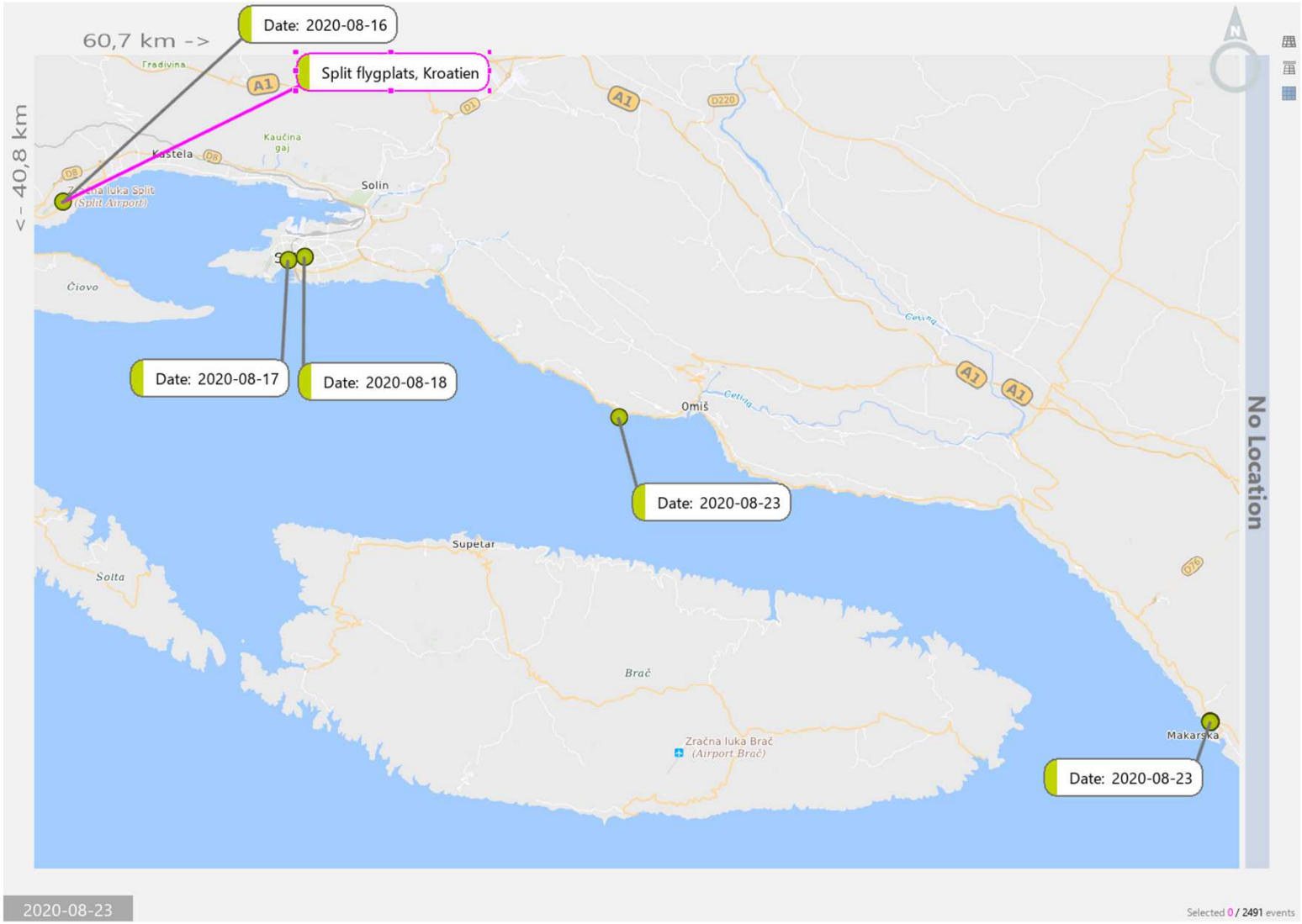
60,7 km ->
< - 40,8 km
Date: 2020-08-16
Split flygplats, Kroatien
Date: 2020-08-17
Date: 2020-08-18
Date: 2020-08-23
Date: 2020-08-23
No Location
Kaštela
Solin
Čiovo
Omiš
Supetar
Šolta
Brač
Makarska
Zračna luka Brač
(Airport Brač)
A1
D8
D1
D220
D116
2020-08-23
Selected 0 / 2491 events

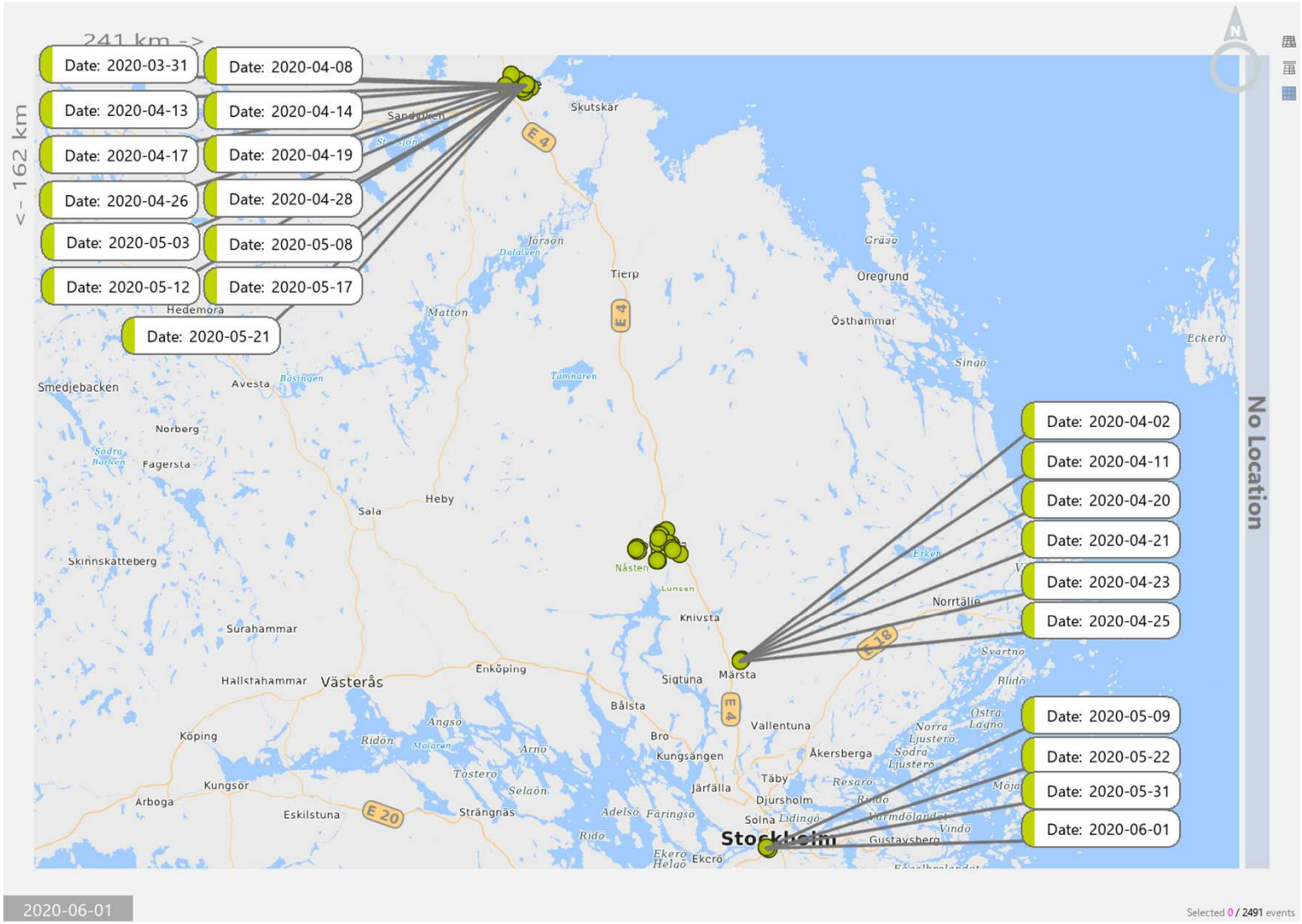

1. BankID - positioner, 2022-04-07 14:46 diarienr: 5000-K919695-20
3239

Radetiketter	Summa av Belopp IN	Antal av Belopp IN2	Summa av Belopp UT	Antal av Belopp UT2
SIMON STRÖMNER	55 000	10		
PHILIP FARAGHI GILLI	51 299	16	-16 218	20
MARIA SOME	50 743	22	-18 826	19
GILLILAND,CHARLOTTA	22 978	8	-6 500	2
HOUSHANG FARAGHI	11 500	4		
LEO GILLILAND	9 979	8	-32 453	99
ALEXANDRA SKÖLD	9 714	8	-1 167	17
DAOURA,ELIE	8 600	2		
ABBAS,ASHTI	5 184	19	-14 729	12
AMANDA BENDEK	5 094	25	-4 582	44
AHMED ALMASSRI	2 350	6	-7 768	19
ELISIA APPO	2 000	1		
Elin Larsson	1 796	5	-13 785	55
David Lindgren	1 500	1	-2 500	1
IDA SJÖBLOM	1 270	3	-5 890	4
HAMDI ALI HAJJI	910	1		
NAHAR SULTANA AL-RAZ	650	1		
JENNY TRUONG	490	3	-2 808	14
LIDHOLM,HANNA	400	1		
Michelle Wagenius	310	1		
Hellström Gustavsson	266	1		
MELINDA MAXE	263	1		
Hägg, Emilia	263	1		
FARAGHI, HOUSHANG	200	1		
LAJANI,MIDIA	183	3	-3 173	26
ERIKSSON SUSANNE	100	1		
MELINA ENGLUND	100	1		
SHIDA ROBAROM	85	2	-115	2
JASMINA BALIC	52	1	-40	1
TAPIA BAEZ,VIVIANNE	50	1		

Radetiketter	Summa av Belopp IN	Antal av Belopp IN2	Summa av Belopp UT	Antal av Belopp UT2
LEO GILLILAND	9 979	8	-32 453	99
MARIA SOME	50 743	22	-18 826	19
PHILIP FARAGHI GILLI	51 299	16	-16 218	20
ABBAS,ASHTI	5 184	19	-14 729	12
Elin Larsson	1 796	5	-13 785	55
AHMED ALMASSRI	2 350	6	-7 768	19
GILLILAND,CHARLOTTA	22 978	8	-6 500	2
IDA SJÖBLOM	1 270	3	-5 890	4
Nikitidou Backenson			-5 000	4
AMANDA BENDEK	5 094	25	-4 582	44
Linnéa Westman			-3 900	6
LAJANI,MIDIA	183	3	-3 173	26
JENNY TRUONG	490	3	-2 808	14
David Lindgren	1 500	1	-2 500	1
ALEXANDRA SKÖLD	9 714	8	-1 167	17
NORDGREN,JULIA			-1 028	4
Michael Ghassemi			-600	1
BARAN ARSLAN			-500	1
GHARIB,BANO			-431	4
PAYAM JAVAHERI POUR			-410	1
RAMI BAHSSON			-400	1
MIKAELLA MATTA SALIN			-375	2
GAMZE YURDAGÜL			-363	1
Hanna Karlsson			-350	1
LAJANI,DILANA			-250	1
MOA BODÉN			-207	2
BRITT-MARIE BERNTSSO			-178	1
Erik Augustsson			-150	1
SHIDA ROBAROM	85	2	-115	2
NEO NORÉN			-110	1
SUPPHACHAT PRATHUMKH			-50	1
MOA ERIKSSON			-46	1
JASMINA BALIC	52	1	-40	1
KANUBHAI MACHHABHAI			-30	1
FRISTRÖM,JOHAN			-20	1

Transaktionsdatum	Transaktionstyp	Belopp UT	Belopp i utländsk valuta	Valuta vid utländskt belopp	Land	Textmeddelande
2022-03-09	KORT	-517,39	46,95	EUR	NL	Kortköp 220307 PLUK AMSTERDAM
2022-03-08	KORT	-99,18	9,00	EUR	NL	Kortköp 220306 Mol*W14 BV
2022-03-08	KORT	-308,56	28,00	EUR	NL	Kortköp 220306 Fiona
2022-03-08	KORT	-435,28	39,50	EUR	NL	Kortköp 220306 Lolo
2022-03-07	KORT	-110,20	10,00	EUR	NL	Kortköp 220305 Mol*Lolo
2022-03-07	KORT	-143,14	12,99	EUR	NL	Kortköp 220305 BERSHKA NIEUWENDIJK
2022-03-03	KORT	-305,21	28,00	EUR	NL	Kortköp 220301 ANNE FRANK STICHTING
2022-01-04	KORT	-2 568,78	2 568,78	SEK	AE	Kortköp 220102 Balmain Readymade Ga
2022-01-03	Kontantuttag utl/aut	-1 011,68	400,00	AED	AE	Kontantuttag utl/aut 211229 EI DUBAI
2022-01-03	KORT	-3 217,98	1 280,00	AED	AE	Kortköp 211230 GLOBAL DISTRIBUTION
2022-01-03	KORT	-773,05	308,00	AED	DE	Kortköp 211231 GetYourGuide Tickets
2022-01-03	Kontantuttag utl/aut	-2 009,12	800,00	AED	AE	Kontantuttag utl/aut 220102 DUBAI MAL
2022-01-03	KORT	-487,21	194,00	AED	AE	Kortköp 220101 ZARA
2021-12-10	KORT	-584,39	55,99	EUR	IE	Kortköp 211207 RYANAIR G9KSVZ0
2021-12-09	KORT	-196,85	196,85	SEK	IE	Kortköp 211206 RYANAIR 000000G9
2021-12-08	KORT	-569,05	54,00	EUR	ES	Kortköp 211206 TMB SL
2021-12-06	Kontantuttag utl/aut	-1 200,12	1 200,12	SEK	ES	Kontantuttag utl/aut 211202 CALLE CAS
2021-08-24	KORT	-524,47	50,00	EUR	ES	Kortköp 210821 TERRAZA OLIVIA VALER
2021-07-26	KORT	-17,90	17,90	SEK	EE	Kortköp 210722 BOLT EU R 210722214
2021-05-31	KORT	-79,00	79,00	SEK	EE	Kortköp 210529 BOLT EU O 210529121
2021-05-04	KORT	-25,00	25,00	SEK	GB	Kortköp 210502 NYX*Nayax Unattended
2021-05-04	KORT	-25,00	25,00	SEK	GB	Kortköp 210502 NYX*Nayax Unattended
2021-03-08	KORT	-46,00	46,00	SEK	DK	Kortköp 210304 Too Good To Go ApS
2021-02-01	KORT	-332,16	332,16	SEK	DE	Kortköp 210129 NOTINO SE
2020-08-25	KORT	-1 706,95	1 217,00	HRK	HR	Kortköp 200823 HOTELI DALMACIJA REC
2020-08-20	KORT	-154,15	110,00	HRK	HR	Kortköp 200818 GETBYBUS COM
2020-08-20	Insättning kort		199,90	HRK	HR	Återköp 200818 PBZ7BERSHKAST
2020-08-20	KORT	-420,13	299,80	HRK	HR	Kortköp 200817 PBZ7BERSHKAST
2020-07-23	KORT	-87,21	87,21	SEK	FI	Kortköp 200721 Ifolor Oy
2020-02-03	KORT	-1 209,57	111,30	EUR	NL	Kortköp 200131 PRIMARK DAMRAK

Polisen

PM

EKO - Köp av resa med Wolfers kort 2020-08-05

Signerad av

Signerad datum

Enhet
Region Mitt, Grova brott 1 PO Uppsala

Diarienr
5000-K919695-20

Uppgiftslämnare	Datum	Tid
Rinderud, Johan	2022-02-16	09:29

Beslag verkställt	Material för analys
Nej	Nej

Mottaget

Mottaget datum

Tid

Sätt på vilket uppgift lämnats

Upprättad av
Johan Rinderud

Uppgiften avser

Uppgift

Uppdrag
Redogör för hur det köp av resa som görs med Wolfers kort kring 2020-08-08 betalas och varifrån pengarna kommer

Redogörelse
2020-08-05 sker kortköp på Etraveli med kort 4539*-*2859 kopplat till Amanda Wolfers konto *5165. Betalningen uppgår till 6 855 kr. Betalningen belastar kortet 2020-08-07. Det finns täckning för betalningen i huvudsak från en överföring 2020-08-05 om 7 000 kr från Wolfers egna konto *1133. Dessa 7 000 kr har ursprungligen inkommit 2020-08-05 13.51-14.26 enligt nedan

Datum	Tid	Belopp	Avsändare
2020-08-05	14:26:10	2 000,00	NEVIN EL-MALLA
2020-08-05	14:16:13	500,00	CHRISTOFFER ROSÉN
2020-08-05	14:10:48	100,00	JAMIL AZARPARAND
2020-08-05	14:09:08	1 000,00	CHRISTOFFER ROSÉN
2020-08-05	13:51:07	700,00	JAMIL AZARPARAND
2020-08-04	22:33:36	1 000,00	CHRISTIAN GUSTAFSSON
2020-08-04	22:33:25	700,00	JAMIL AZARPARAND
2020-08-04	21:08:23	2 000,00	GUSTAV EKVALL

Innan betalningen debiteras finns 8 119 kr på kortet. Det har tidigare samma dag inkommit 1 000 kr från Ibrahim Orfali.

Polisen

PM

EKO - Wolfer, tillgång till konto och kort, Nordea

Signerad av

Signerad datum

Enhet	Diarienr
Region Mitt, Grova brott 1 PO Uppsala	5000-K919695-20

Uppgiftslämnare	Datum	Tid
Rinderud, Johan	2022-02-16	10:02

Beslag verkställt	Material för analys
Nej	Nej

Mottaget	Mottaget datum	Tid

Sätt på vilket uppgift lämnats

Upprättad av
Johan Rinderud

Uppgiften avser

Uppgift

Uppdrag
Kontrollera om annan kan ha haft tillgång till Amanda Wolfers bankkonto och swish under perioden 2020-01-01 – 2022-01-31.

Kontroll av Wolfers bankID
Amanda Wolfers bankid-rapport har kontrollerats för att se om det finns aktiva bankIDn i olika enheter samtidigt.

Vid kontrollen har framkommit att Wolfer under perioden haft mobilt bankID i fyra olika enheter. Under vissa perioder har bankID varit aktivt i flera enheter samtidigt men i INGET FALL har ett tidigare skapat bankID varit uppkopplat efter att ett nytt har skapats. Samma sak framkommer vid granskande av genomförda transaktioner/uppkopplingar med Wolfers bankID.
Således har bankIDn tillhörande Wolfer inte använts i olika enheter under samma tidsperiod.

Kontroll av Wolfers konton hos Nordea
Vid granskning av swishtransaktioner samt typ av kortköp och platser för dessa har det INTE framkommit stöd för att kort och konto kontinuerligt disponeras av någon annan person.

Resultat
Kontroll av Wolfers bankID och konton hos Nordea påvisar INTE att någon annan än Wolfer kontinuerlig använder hennes konto. Detta innebär INTE att konto eller kort kan ha lånats ut under kortare perioder eller att Wolfer hjälpt till med transaktioner eller köp.

Polisen

PM

EKO - Amanda Wolfer, kontogranskning hotell m.m.

Signerad av

Signerad datum

Enhet	Diarienr
Region Mitt, Grova brott 1 PO Uppsala	5000-K919695-20

Uppgiftslämnare	Datum	Tid
Rinderud, Johan	2022-03-23	14:48

Beslag verkställt	Material för analys
Nej	Nej

Mottaget	Mottaget datum	Tid

Sätt på vilket uppgift lämnats

Upprättad av
Johan Rinderud

Uppgiften avser

Uppgift

Uppdrag
Inhämta och kontrollera vad som sker på Amanda Wolfers konton före, under och efter 2020-07-31 samt runt 2020-08-06 så hon betalar för resa som genomförs av Farid och Sabah.

-Swish / överföringar till andra intressanta personer i utredningen
-Bokningar av bilar/hotell o dyl.
-Positioner via bank-ID m.m

Utredning

Sammanfattning
Vid granskning av Wolfers kontoutdrag har köp kopplat till hotell anträffats 2020-05-31 Courtyard Merriot, 2020-08-10 Clarion Gillet och 2021-03-03 Arena Hotellet. Dessutom köp hos Etraveli betalt 2020-08-05. Andra betalningar av bilar eller dyligt har inte anträffats. Uppgifter om betalningar av parkering eller trafikavgifter förekommer men inte under perioden 2020-07-01 – 2020-08-31.

Det har inte gått att få positionsbestämning från BankID under relevant period. Det finns dock en många kortköp och bankomatuttag som kan användas för positionsangivelser.

I utredningen finns uppgift om att det kort som varit kopplat till Wolfers konto under den aktuella tiden senare anträffats hos Anmar Firas Sabah. Det är inte känt om eller i vilken omfattning Sabah använt kortet eller när det kommit i hans besittning.

Under första halvåret 2020 synes Wolfer uppta nya lån med i vart fall 140 000 kr. Dessutom inkommer 50 000 kr från konto tillhörande Jan Ingemar Vängelin. Vad transaktionen avser är inte känt. En betydande andel av ovan används till kontantuttag samt överföringar till Tajan Kamal Ali och Mohammed Alghazzawi. Det förekommer även penningtvättmodus 2021-01-31 då 15 000 kr tas ut i bankomat i anslutning till inkomna överföringar från Veronika Eriksson Sevedsson och Amir Hamad.

Eftersökning av konton

Förfrågningar till banker och kreditinstitut
Konton har eftersökts genom förfrågningar till ett större antal banker och kreditinstitut avseende perioden 2020-01-01 – 2021-04-01.

Konto hos Nordea och Ikanobank har anträffats. Samtliga svar i övrigt har avsett att konton saknats.

Kontot hos Ikanobank innehåller i huvudsak köp hos IKEA 2020-08-29, 2020-09-04 och 2020-0912 och ingår inte vidare i denna rapport.

Nordea
Se även PM 2022-02-16 EKO – Köp av resa med Wolfers kort 2020-08-05 och PM 2022-02-16 EKO – Wolfer, tillgång till konto och kort, Nordea vilka i huvudsak handlar om användandet av Wolfers konto och finansiering av kortköp 2020-08-05 hos Etraveli med 6 855 kr.
Notera att efter att dessa PM upprättats har uppgifter framkommit om att Wolfers kort anträffats i samband med polisinsats hos Anmar Firas Sabah. När Sabah kom i besittning av kortet är inte känt. Kortet har sparrats 2020-10-25.

Av uppgifter 2022-02-04 från Nordea framgår att Wolfer har fyra transaktionskonton , ett sparkonto, bankkort kopplat till sitt konto och ett reverslån om 116 310 kr. Det saknas fullmakter, dispositionsrätter eller medkontohavare.

Kortköp och swish har skett från konto *5165 medan betalningar till pg/bg även skett från andra av Wolfers konto om än i mindre omfattning

Kontoanalys
Köp av hotell, resor eller liknande
Identifierade köp som skulle kunna vara resor, bilhyra, hotellboende (eller dylikt) redovisas nedan. Det har skett ett antal betalningar till Inkassobolag, i huvudsak i mindre poster. Vad dessa betalningar avser är inte utrett. Det förekommer ett fåtal betalningar av parkeringsavgifter, trängselskatt och parkering men ingen synes avse parkering/resa under perioden 2020-07-01 – 2020-08-31.

Identifierade kortköp kopplade till hotell, resor eller likande (undantaget parkeringsavgifter)

2020-05-31	Courtyard Merriot	1 425 kr
2020-05-31	Courtyard Merriot	1 425 kr
2020-05-31	Courtyard Merriot	1 225 kr
2020-05-31	Courtyard Merriot	200 kr
2020-06-10	Courtyard Merriot	1 385 kr
2020-08-05	Etraveli	6 855 kr
2020-08-10	Clariot Gillet	995 kr
2021-03-03	Arena Hotellet1 020 kr	

Platskopplingar 2020-07-15 – 2020-08-31 utifrån kontoutdrag
Under perioden 2020-07-15 – 2020-08-31 sker 189 kortköp, bankomatuttag och insättningar i insättningsautomat. Flertalet synes vara platsknutna köp, insättningar eller uttag. Transaktionerna framgår av bilaga 1. Samma typ av transaktioner för endast 2020-07-25 – 2020-08-02 framgår av bilaga 2.

Transaktioner med andra personer m.m
Summering av transaktioner per motpart framgår av bilaga 3 och 4 där bilaga 3 är sorterad efter utgående transaktioner och bilaga 4 efter inkommande. Summeringen avser hela perioden 2020-01-01 – 2021-04-01.

Transaktioner om minst 10 000 kr, undantaget lön, inkommer enligt nedan

Datum	Belopp	Motpart
2020-01-31	100 000 kr	Santander
2020-02-15	20 000 kr	Northmill Bank
2020-02-26	10 000 kr	Tajan Kamal Ali
2020-04-13	14 000 kr	Trustly Group Ab
2020-04-14	10 000 kr	GF Money Consumer finance
2020-05-08	50 000 kr	Jan Ingemar Vängelin
2020-06-02	10 000 kr	GF Money Consumer finance

2021-01-31 10 000 kr Veronika Eriksson Sevedsson

Av dessa inkomna, i sammanhanget större, transaktioner har betydande andel använts till uttag i bankomat samt överföringar till Tajan Kamal Ali och Mohammed Alghazzawi. Gällande den senaste transaktionen finns tydligt modus för penningtvättsbrott genom inkomna överföringar och därpå tätt följande kontantuttag. Transaktionerna finns närmare beskrivna i bilaga 5.

BankID

Amanda Wolfers BankID-rapport har kontrollerats för att se om det finns aktiva bankIDn i olika enheter samtidigt. Vid kontrollen har framkommit att Wolfer under perioden 2020-01-01-2022-01-31 haft mobilt bankID i fyra olika enheter. Under vissa perioden har bankID varit aktivt i flera enheter samtidigt men i inget fall har tidigare skapat bankID varit uppkopplat efter att ett nytt har skapats. Samma sak framkommier vid granskande av genomförda transaktioner/uppkopplingar med Wolfers bankID. Således har bankIDn tillhörande Wolfer inte använts i olika enheter under samma period. Ovan ger bilden av att Wolfer haft kontroll över den intet so brukats för användning av hennes bankID.

Under perioden fram till 2020-12-22 saknas positionsuppgifter.

Bilaga

1. Kortköp och uttag 200715-200831

Bilaga till PM 2022-03-23 14:48, diarienr 5000-K919695-20

Beskrivning

Nordea personkonto Amanda Wolfer 9509235165

Transaktionsdatum	Transaktionstyp	Belopp IN	Belopp UT	Textmeddelande
2020-08-31	Bankomat		-500,00	Bankomat kl 18.28 200831
2020-08-31	KORT		-325,00	Kortköp 200828 Rituals
2020-08-31	KORT		-117,00	Kortköp 200827 OKQ8
2020-08-31	KORT		-60,00	Kortköp 200827 MCDONALDS 267 U
2020-08-31	KORT		-163,55	Kortköp 200828 ICA NARA RABYVAGEN
2020-08-31	KORT		-74,00	Kortköp 200828 ICA KVANTUM UPPSALA
2020-08-31	KORT		-258,21	Kortköp 200828 WILLYS UPPSALA BJÖRK
2020-08-31	KORT		-59,00	Kortköp 200828 SHELL UPPSALA
2020-08-31	KORT		-118,00	Kortköp 200829 CIRCLE K UPPSALA BER
2020-08-31	KORT		-379,00	Kortköp 200829 MCDONALDS 247 U
2020-08-31	KORT		-14,00	Kortköp 200829 ICA KVANTUM UPPSALA
2020-08-31	KORT		-118,20	Kortköp 200829 WILLYS UPPSALA BJÖRK
2020-08-31	KORT		-181,00	Kortköp 200828 MAX UPPSALA BRILLING
2020-08-31	KORT		-224,00	Kortköp 200827 HOM SE0190
2020-08-31	KORT		-182,00	Kortköp 200827 OOB GRANBY 179
2020-08-31	KORT		-394,00	Kortköp 200827 DOLLARSTORE UPPSALA
2020-08-31	KORT		-99,47	Kortköp 200826 COOP STATIONSGALLERI
2020-08-31	KORT		-12,00	Kortköp 200826 COOP STATIONSGALLERI
2020-08-31	KORT		-58,00	Kortköp 200826 COOP STATIONSGALLERI
2020-08-31	KORT		-4,06	Kortköp 200826 COOP STATIONSGALLERI
2020-08-31	KORT		-12,00	Kortköp 200826 COOP STATIONSGALLERI
2020-08-28	KORT		-42,00	Kortköp 200826 WAYNES COFFEE
2020-08-28	KORT		-178,90	Kortköp 200826 RUSTA UPPSALA GRENBY
2020-08-24	KORT		-74,00	Kortköp 200819 OKQ8
2020-08-24	KORT		-115,95	Kortköp 200821 WILLYS UPPSALA BJÖRK
2020-08-24	KORT		-202,00	Kortköp 200817 R MAGNUSSONS
2020-08-24	KORT		-177,00	Kortköp 200822 ROSA PANTERN
2020-08-20	KORT		-347,00	Kortköp 200817 STATIONEN
2020-08-20	KORT		-200,01	Kortköp 200818 ICA NARA RABYVAGEN
2020-08-20	KORT		-51,80	Kortköp 200818 ICA NARA RABYVAGEN
2020-08-20	KORT		-59,00	Kortköp 200818 ICA NARA RABYVAGEN
2020-08-20	KORT		-59,00	Kortköp 200818 ICA SUPERMARKET SAMK
2020-08-20	KORT		-59,00	Kortköp 200817 CHERRY KONFEKTYR
2020-08-20	KORT		-50,00	Kortköp 200817 CHERRY KONFEKTYR
2020-08-20	KORT		-9,00	Kortköp 200817 MAX UPPSALA CITY
2020-08-20	KORT		-45,00	Kortköp 200817 MAX UPPSALA CITY
2020-08-20	KORT		-58,00	Kortköp 200817 COOP STATIONSGALLERI
2020-08-19	KORT		-113,70	Kortköp 200816 OKQ8
2020-08-19	KORT		-90,00	Kortköp 200816 MAX I UPPSALA 1
2020-08-19	KORT		-110,00	Kortköp 200817 NORMAL UPPSALA SE012
2020-08-19	KORT		-59,00	Kortköp 200817 HELENS GOTTIS
2020-08-19	KORT		-117,00	Kortköp 200817 CABONLINE REGION OST
2020-08-18	Bankomat		-800,00	Bankomat kl 21.52 200818
2020-08-18	KORT		-82,00	Kortköp 200816 CIRCLE K UPPSALA GRE
2020-08-18	KORT		-31,90	Kortköp 200816 ICA NARA RABYVAGEN
2020-08-18	KORT		-105,49	Kortköp 200816 WILLYS UPPSALA GOTTS
2020-08-17	KORT		-15,83	Kortköp 200812 COOP STATIONSGALLERI
2020-08-17	KORT		-33,90	Kortköp 200812 COOP STATIONSGALLERI
2020-08-17	KORT		-7,95	Kortköp 200812 COOP STATIONSGALLERI
2020-08-17	KORT		-10,95	Kortköp 200812 COOP STATIONSGALLERI
2020-08-17	KORT		-982,00	Kortköp 200814 PRESSBYRÅN 4105655
2020-08-17	KORT		-118,00	Kortköp 200814 CIRCLE K UPPSALA GRE
2020-08-17	KORT		-194,00	Kortköp 200814 EGON UPPSALA
2020-08-17	KORT		-156,00	Kortköp 200814 EGON UPPSALA
2020-08-17	KORT		-433,00	Kortköp 200814 SP * AIM N SWE
2020-08-17	KORT		-57,70	Kortköp 200815 ICA NARA RABYVAGEN
2020-08-17	KORT		-572,99	Kortköp 200815 WILLYS UPPSALA BJÖRK
2020-08-17	KORT		-14,95	Kortköp 200814 COOP STATIONSGALLERI
2020-08-14	KORT		-12,00	Kortköp 200811 COOP STATIONSGALLERI
2020-08-13	KORT		-59,00	Kortköp 200811 PRESSBYRÅN 4308650
2020-08-13	KORT		-12,00	Kortköp 200810 COOP STATIONSGALLERI
2020-08-13	KORT		-13,95	Kortköp 200810 COOP STATIONSGALLERI
2020-08-13	KORT		-22,57	Kortköp 200810 COOP STATIONSGALLERI
2020-08-12	KORT		-77,00	Kortköp 200810 SOLABACKE HANDELSBOL
2020-08-12	KORT		-53,55	Kortköp 200810 CIRCLE K UPPSALA BER
2020-08-11	KORT		-59,00	Kortköp 200809 UPPSALA ORIENTHUS A
2020-08-11	KORT		-93,40	Kortköp 200809 WILLYS UPPSALA BJÖRK

2020-08-11	KORT		-60,00	Kortköp 200809 WILLYS UPPSALA BJÖRK
2020-08-10	KORT		-50,00	Kortköp 200805 OKQ8
2020-08-10	KORT		-64,30	Kortköp 200806 ICA KVANTUM UPPSALA
2020-08-10	KORT		-59,00	Kortköp 200806 ICA KVANTUM UPPSALA
2020-08-10	KORT		-995,00	Kortköp 200807 CLARION GILLET
2020-08-10	KORT		-89,00	Kortköp 200807 ROSA PANTERN
2020-08-07	KORT		-6 855,00	Kortköp 200805 ETRAVELI 52496261
2020-08-07	KORT		-59,00	Kortköp 200805 CIRCLE K UPPSALA GRE
2020-08-07	KORT		-45,52	Kortköp 200805 INGO UPPSALA FYRISL
2020-08-07	KORT		-40,00	Kortköp 200805 SUNVISION
2020-08-07	KORT		-28,70	Kortköp 200805 ICA NARA RABYVAGEN
2020-08-07	KORT		-93,53	Kortköp 200805 ICA SUPERMARKET ARST
2020-08-06	KORT		-59,00	Kortköp 200804 CIRCLE K UPPSALA SVA
2020-08-06	KORT		-67,72	Kortköp 200804 WILLYS UPPSALA BJÖRK
2020-08-06	KORT		-118,00	Kortköp 200804 SHELL UPPSALA
2020-08-05	KORT		-236,00	Kortköp 200803 UPPSALA KRYDDOR AB
2020-08-05	KORT		-22,30	Kortköp 200803 ICA NARA RABYVAGEN
2020-08-05	KORT		-99,70	Kortköp 200803 ICA NARA RABYVAGEN
2020-08-05	KORT		-84,00	Kortköp 200803 NORMAL UPPSALA SE012
2020-08-05	KORT		-44,00	Kortköp 200803 MOEJOES SANKTPER UPP
2020-08-04	KORT		-116,00	Kortköp 200802 MTR PENDELTAGEN AB
2020-08-04	KORT		-171,85	Kortköp 200802 ICA NARA RABYVAGEN
2020-08-04	KORT		-59,00	Kortköp 200802 JACOB DRESSINEN AB
2020-08-04	KORT		-59,00	Kortköp 200801 HELENS GOTTIS
2020-08-03	Insättningsautomat	2 000,00		Insättningsautomat
2020-08-03	KORT		-149,00	Kortköp 200730 HOM SE0190
2020-08-03	KORT		-54,90	Kortköp 200730 KD APOTEK
2020-08-03	KORT		-59,00	Kortköp 200730 ICA KVANTUM UPPSALA
2020-08-03	KORT		-295,24	Kortköp 200730 ICA KVANTUM UPPSALA
2020-08-03	KORT		-99,00	Kortköp 200730 NAKED JUICEBAR GRANB
2020-08-03	KORT		-59,00	Kortköp 200731 ICA KVANTUM UPPSALA
2020-08-03	KORT		-108,54	Kortköp 200731 ICA KVANTUM UPPSALA
2020-08-03	Återköp	167,20		Återköp 200731 LYKO GRENBY
2020-08-03	KORT		-52,00	Kortköp 200731 NORMAL GRÄNBYSTADEN
2020-08-03	Kontantuttag		-200,00	Kontantuttag 200801 ATM KONTANTEN1362
2020-08-03	KORT		-63,00	Kortköp 200801 FOOD COURT G A UPPSA
2020-07-31	KORT		-30,00	Kortköp 200728 UPPSALA PARKERINGS A
2020-07-31	KORT		-22,00	Kortköp 200729 BUSFABRIKEN UPPSALA
2020-07-31	KORT		-43,00	Kortköp 200729 BUSFABRIKEN UPPSALA
2020-07-30	Insättningsautomat	1 000,00		Insättningsautomat
2020-07-30	KORT		-84,00	Kortköp 200727 OKQ8
2020-07-30	KORT		-35,00	Kortköp 200728 CIRCLE K UPPSALA GRE
2020-07-30	KORT		-85,00	Kortköp 200727 MAX I UPPSALA 1
2020-07-30	KORT		-73,90	Kortköp 200728 ICA NARA RABYVAGEN
2020-07-30	KORT		-228,90	Kortköp 200728 WILLYS UPPSALA BJÖRK
2020-07-30	KORT		-9,00	Kortköp 200727 MAX I UPPSALA 1
2020-07-30	KORT		-45,00	Kortköp 200727 MAX I UPPSALA 1
2020-07-30	KORT		-36,00	Kortköp 200728 UPPSALA PARKERINGS A
2020-07-30	KORT		-500,00	Kortköp 200728 JYSK BOLÄNDERNA S645
2020-07-29	KORT		-19,00	Kortköp 200725 OKQ8
2020-07-29	KORT		-102,00	Kortköp 200725 OKQ8
2020-07-29	KORT		-84,18	Kortköp 200726 PREEM
2020-07-29	KORT		-26,90	Kortköp 200727 ICA NARA RABYVAGEN
2020-07-28	KORT		-59,00	Kortköp 200726 UPPSALA ORIENTHUS A
2020-07-28	KORT		-90,00	Kortköp 200726 BRANTAN BAR O PIZZA
2020-07-28	KORT		-26,90	Kortköp 200726 ICA NARA RABYVAGEN
2020-07-28	KORT		-166,50	Kortköp 200726 ICA NARA RABYVAGEN
2020-07-28	KORT		-122,53	Kortköp 200726 WILLYS UPPSALA BJÖRK
2020-07-28	KORT		-76,00	Kortköp 200726 SHELL UPPSALA
2020-07-27	KORT		-119,90	Kortköp 200724 HOM SE0190
2020-07-27	KORT		-60,00	Kortköp 200724 SUNVISION
2020-07-27	KORT		-74,00	Kortköp 200724 OKQ8
2020-07-27	KORT		-189,00	Kortköp 200724 SYSTEMBOLAGET UPPSAL
2020-07-27	KORT		-365,59	Kortköp 200724 LYKO GRENBY
2020-07-27	KORT		-399,00	Kortköp 200724 LEKLUST GRANBY
2020-07-27	KORT		-6,00	Kortköp 200724 AIMO PARK ATOS
2020-07-27	KORT		-40,00	Kortköp 200724 FTC UPPSALA GRÄNBY
2020-07-27	KORT		-153,00	Kortköp 200725 SHELL UPPSALA
2020-07-27	KORT		-150,00	Kortköp 200725 CABONLINE REGION OST
2020-07-27	KORT		-210,00	Kortköp 200725 CABONLINE REGION OST

Confidential

2020-07-24	KORT	-73,95	Kortköp 200722 ICA SUPERMARKET SAMK
2020-07-24	KORT	-36,90	Kortköp 200722 ICA KVANTUM UPPSALA
2020-07-24	KORT	-59,00	Kortköp 200722 ICA KVANTUM UPPSALA
2020-07-24	KORT	-35,00	Kortköp 200721 UPPSALA PARKERINGS A
2020-07-23	KORT	-110,64	Kortköp 200720 OKQ8
2020-07-23	KORT	-91,90	Kortköp 200721 ICA NARA RABYVAGEN
2020-07-23	KORT	-300,88	Kortköp 200721 ICA KVANTUM UPPSALA
2020-07-23	KORT	-5,00	Kortköp 200720 UPPSALA PARKERINGS A
2020-07-23	KORT	-6,00	Kortköp 200721 NORMAL GRÄNBYSTADEN
2020-07-23	KORT	-87,00	Kortköp 200720 MCDONALDS 247 U
2020-07-23	KORT	-99,00	Kortköp 200721 NAKED JUICEBAR GRANB
2020-07-22	KORT	-116,00	Kortköp 200718 OKQ8
2020-07-22	KORT	-99,00	Kortköp 200719 OKQ8
2020-07-22	KORT	-59,00	Kortköp 200719 ICA SUPERMARKET SAMK
2020-07-22	KORT	-14,50	Kortköp 200720 ICA KVANTUM UPPSALA
2020-07-22	KORT	-239,00	Kortköp 200720 LYKO GRENBY
2020-07-21	KORT	-53,85	Kortköp 200719 ICA SUPERMARKET SAVJ
2020-07-21	KORT	-16,00	Kortköp 200719 ICA KVANTUM UPPSALA
2020-07-21	KORT	-16,90	Kortköp 200719 ICA KVANTUM UPPSALA
2020-07-21	KORT	-23,40	Kortköp 200719 LEKLUST GRANBY
2020-07-21	KORT	-239,01	Kortköp 200719 LYKO GRENBY
2020-07-20	KORT	-124,51	Kortköp 200716 CIRCLE K UPPSALA GRE
2020-07-20	KORT	-91,43	Kortköp 200716 ICA NARA BRANTINGSTO
2020-07-20	KORT	-20,00	Kortköp 200716 HEMKÖP SVAVA
2020-07-20	KORT	-58,00	Kortköp 200716 UPSALA FARG
2020-07-20	KORT	-103,00	Kortköp 200716 BURGER KING
2020-07-20	KORT	-59,00	Kortköp 200717 CIRCLE K UPPSALA GRE
2020-07-20	KORT	-29,00	Kortköp 200717 MCDONALDS 247 U
2020-07-20	KORT	-85,00	Kortköp 200717 MCDONALDS 247 U
2020-07-20	KORT	-14,00	Kortköp 200717 FYRISHOV
2020-07-20	KORT	-40,00	Kortköp 200717 FYRISHOV
2020-07-20	KORT	-115,00	Kortköp 200717 FYRISHOV
2020-07-20	KORT	-152,00	Kortköp 200718 HOM SE0190
2020-07-20	KORT	-10,00	Kortköp 200718 MCDONALDS 247 U
2020-07-20	KORT	-92,00	Kortköp 200718 MCDONALDS 247 U
2020-07-20	KORT	-32,70	Kortköp 200718 ICA NARA BRANTINGSTO
2020-07-20	KORT	-59,00	Kortköp 200718 ICA KVANTUM UPPSALA
2020-07-20	KORT	-82,71	Kortköp 200718 ICA KVANTUM UPPSALA
2020-07-20	KORT	-79,90	Kortköp 200718 LEKLUST GRANBY
2020-07-20	KORT	-85,00	Kortköp 200718 BURGER KING
2020-07-20	KORT	-60,00	Kortköp 200718 PARKERING 7 AAPARK
2020-07-17	KORT	-10,00	Kortköp 200714 MCDONALDS 267 U
2020-07-17	KORT	-207,00	Kortköp 200714 MCDONALDS 267 U
2020-07-17	KORT	-118,90	Kortköp 200715 ICA SUPERMARKET ARST
2020-07-17	KORT	-32,00	Kortköp 200715 AMIGON UPPSALA SJUKH
2020-07-17	KORT	-70,00	Kortköp 200715 JYSK BOLÄNDERNA S645
2020-07-16	KORT	-39,90	Kortköp 200714 UPPSALA ORIENTHUS A
2020-07-16	KORT	-260,60	Kortköp 200714 CITYGROSS GRANBY 346
2020-07-16	KORT	-17,00	Kortköp 200714 CITYGROSS GRANBY 346
2020-07-16	KORT	-97,66	Kortköp 200714 CIRCLE K UPPSALA BER
2020-07-16	KORT	-93,60	Kortköp 200714 ICA NARA RABYVAGEN
2020-07-15	KORT	-17,90	Kortköp 200713 ICA NARA RABYVAGEN

Confidential

Bilaga

2. Kortköp och uttag endast 200725-200802

Bilaga till PM 2022-03-23 14:48, diarienr 5000-K919695-20

Beskrivning

Observera att dessa även ingår i bilaga 1. Personkonto Amanda Wolfer 9509235165

Transaktionsdatum	Transaktionstyp	Belopp IN	Belopp UT	Textmeddelande
2020-08-04	KORT		-116,00	Kortköp 200802 MTR PENDELTAGEN AB
2020-08-04	KORT		-171,85	Kortköp 200802 ICA NARA RABYVAGEN
2020-08-04	KORT		-59,00	Kortköp 200802 JACOB DRESSINEN AB
2020-08-04	KORT		-59,00	Kortköp 200801 HELENS GOTTIS
2020-08-03	Insättningsautomat	2 000,00		Insättningsautomat
2020-08-03	KORT		-149,00	Kortköp 200730 HOM SE0190
2020-08-03	KORT		-54,90	Kortköp 200730 KD APOTEK
2020-08-03	KORT		-59,00	Kortköp 200730 ICA KVANTUM UPPSALA
2020-08-03	KORT		-295,24	Kortköp 200730 ICA KVANTUM UPPSALA
2020-08-03	KORT		-99,00	Kortköp 200730 NAKED JUICEBAR GRANB
2020-08-03	KORT		-59,00	Kortköp 200731 ICA KVANTUM UPPSALA
2020-08-03	KORT		-108,54	Kortköp 200731 ICA KVANTUM UPPSALA
2020-08-03	Återköp	167,20		Återköp 200731 LYKO GRENBY
2020-08-03	KORT		-52,00	Kortköp 200731 NORMAL GRÄNBYSTADEN
2020-08-03	Kontantuttag		-200,00	Kontantuttag 200801 ATM KONTANTEN1362
2020-08-03	KORT		-63,00	Kortköp 200801 FOOD COURT G A UPPSA
2020-07-31	KORT		-30,00	Kortköp 200728 UPPSALA PARKERINGS A
2020-07-31	KORT		-22,00	Kortköp 200729 BUSFABRIKEN UPPSALA
2020-07-31	KORT		-43,00	Kortköp 200729 BUSFABRIKEN UPPSALA
2020-07-30	Insättningsautomat	1 000,00		Insättningsautomat
2020-07-30	KORT		-35,00	Kortköp 200728 CIRCLE K UPPSALA GRE
2020-07-30	KORT		-73,90	Kortköp 200728 ICA NARA RABYVAGEN
2020-07-30	KORT		-228,90	Kortköp 200728 WILLYS UPPSALA BJÖRK
2020-07-30	KORT		-36,00	Kortköp 200728 UPPSALA PARKERINGS A
2020-07-30	KORT		-500,00	Kortköp 200728 JYSK BOLÄNDERNA S645

Confidential

Radetiketter	Summa av Belopp IN	Antal av Belopp IN	Summa av Belopp UT	Antal av Belopp UT
TAJAN KAMAL ALI	55 350	67	-61 130	67
AHMED HAMAD	1 260	15	-27 550	15
Mohammed Alghazzawi	0	1	-12 500	1
Louise Wolfer	15 840	105	-11 805	105
LINDA WESSMAN	7 091	67	-11 384	67
MICHAELA HESSEL	9 828	96	-6 065	96
MOHAMMED FARHAT	7 250	31	-6 059	31
RAHMAN AL-KUFI	3 000	3	-4 500	3
MARIA JEPPESEN	2 115	40	-4 296	40
Kristina Karlström	70	5	-4 050	5
FILIPH BERNHARDSEN	1 400	10	-3 100	10
WOLFER,SEBASTIAN	6 400	20	-3 000	20
MOHAMMED HAMAD	0	1	-3 000	1
AMANDA BERNHARDSEN H	6 210	34	-2 528	34
CORNELIA DAHLSTRÖM	2 912	18	-2 470	18
FREDRIK ANDERSSON	1 140	10	-2 130	10
Asta Eliasson	0	1	-2 000	1
AMANDA EDSTRÖM	0	2	-1 900	2
ANTON SKYLLERMAN	0	1	-1 600	1
DENNIS KALMERSTEDT	5 707	16	-1 540	16
ANN EHRNLUND	11 324	81	-1 500	81
ZAKARIA HERSAN	0	1	-1 500	1
LOUI STARK	0	1	-1 400	1
Fanny Stake	3 474	26	-1 273	26
Oliver Jansson	4 137	11	-1 210	11
Donners, Martina	0	1	-1 200	1
Daniel Strivén	0	1	-1 000	1
PAULINE AKAY	0	1	-800	1
MOHAMAD AMIN MAKSOUD	5 400	7	-800	7
STRIVÉN,ROBIN	0	1	-800	1
Changiz Saadat Behes	0	2	-800	2
ÖZER USLAN	0	1	-750	1
OSMAN SHWAN OSMAN SA	3 898	8	-620	8
David Sobh	0	1	-600	1
CHEYENNE CHATELAIN	500	2	-600	2
JOHN-JOHN FORSBERG	0	1	-600	1
Björn Jonsson	0	1	-550	1
FARID HAMAD	0	1	-500	1
Christine Farhat	155	6	-455	6
BATOL MOSA	0	2	-450	2
FARHAD FAQIRZADHE	25	3	-425	3
TUNCAY BOZKAN	0	1	-400	1
SAADELDIN MASSRY	5 900	7	-400	7
Jesper Eklund	0	1	-400	1
SUSANNE BLOMBERG	0	1	-300	1
LUKAS WAHLBERG	0	1	-270	1
TOBIAS BILLERSTAM ED	0	2	-260	2
Joline Zacharias	0	1	-250	1
JAN JOHANSSON	0	1	-250	1
Terese Thorzelius	0	1	-250	1
Alexander Ehrnlund	700	4	-220	4
WALAT BAYSAL	0	1	-200	1
SHAFIQ,MIR	300	2	-200	2
ELIZAVETA KOMAROVA L	0	1	-200	1
Schaho Karim	0	1	-200	1

OLIVER SJÖLUND	**0**	**1**	**-200**	**1**
AKRAM BENHALIMA	**700**	**3**	**-162**	**3**
FRIDA ÖBERG	**0**	**1**	**-150**	**1**
Robin Strivén	**5 100**	**9**	**-150**	**9**
LINNÉA JEPPESEN	**0**	**1**	**-100**	**1**
AHMAD NESHAT KHORAM	**0**	**1**	**-100**	**1**
ELIN JALSTRAND	**642**	**8**	**-100**	**8**
STIG KÄTTSTRÖM	**0**	**1**	**-70**	**1**
Tim Andersson	**0**	**1**	**-60**	**1**
Thea Norlin	**0**	**1**	**-50**	**1**
CHRISTINE WEISNER	**0**	**1**	**-50**	**1**
Emil Runesson	**0**	**1**	**-40**	**1**
CHARLOTTE HANSEN	**60**	**2**	**-10**	**2**
ÀGNES SETÉTNÉ BERKI	**0**	**1**	**-5**	**1**
MAX FRANZÉN	**0**	**2**	**-2**	**2**

Radetiketter	Summa av Belopp IN	Antal av Belopp IN	Summa av Belopp UT	Antal av Belopp UT
TAJAN KAMAL ALI	55 350	67	-61 130	67
Louise Wolfer	15 840	105	-11 805	105
Amir Alghazzawi	12 200	9	0	9
Veronika Eriksson Se	11 500	3	0	3
ANN EHRNLUND	11 324	81	-1 500	81
MICHAELA HESSEL	9 828	96	-6 065	96
NICLAS GUSTAVSSON	8 000	1	0	1
Edvin Nicholls	8 000	1	0	1
MOHAMMED FARHAT	7 250	31	-6 059	31
LINDA WESSMAN	7 091	67	-11 384	67
Amir Heidari	6 860	4	0	4
RACHID FARIDI	6 500	1	0	1
WOLFER,SEBASTIAN	6 400	20	-3 000	20
AMANDA BERNHARDSEN H	6 210	34	-2 528	34
REKAN GHARIB	6 000	1	0	1
SAADELDIN MASSRY	5 900	7	-400	7
DENNIS KALMERSTEDT	5 707	16	-1 540	16
MOHAMAD AMIN MAKSOUD	5 400	7	-800	7
Robin Strivén	5 100	9	-150	9
AMIR HAMAD	5 000	1	0	1
Hannes Edvin Lundvall	4 500	1	0	1
DANIEL SHABGARD DELG	4 500	8	0	8
Oliver Jansson	4 137	11	-1 210	11
ARIYA FARAJI	4 000	1	0	1
OSMAN SHWAN OSMAN SA	3 898	8	-620	8
JOHANNA ERIKSSON	3 500	1	0	1
Fanny Stake	3 474	26	-1 273	26
RAHMAN AL-KUFI	3 000	3	-4 500	3
Amir Mahmud Ibrahim	3 000	1	0	1
CORNELIA DAHLSTRÖM	2 912	18	-2 470	18
RAHMAN BAKHSHIZADE	2 800	3	0	3
PAVEL KERIM	2 500	1	0	1
CHRISTOFFER ROSÉN	2 500	3	0	3
Amran Ahmed Balal Ah	2 400	2	0	2
MARIA JEPPESEN	2 115	40	-4 296	40
NEVIN EL-MALLA	2 000	1	0	1
GUSTAV EKWALL	2 000	1	0	1
Seyedreza Mosavi	2 000	1	0	1
HUSSEIN MAHMOOD	2 000	1	0	1
YASSINE BEN AMARA	1 500	2	0	2
LEIF FRIMAN	1 500	1	0	1
JAMIL AZARPARAND	1 500	3	0	3
FILIPH BERNHARDSEN	1 400	10	-3 100	10
AHMED HAMAD	1 260	15	-27 550	15
Madeleine Vistrand	1 250	1	0	1
TAFKA ALI	1 200	3	0	3
FREDRIK ANDERSSON	1 140	10	-2 130	10
Niklas Bernhardsen	1 000	1	0	1
HOLMQVIST,LINNÉA	1 000	1	0	1
PINAR ORTAC	1 000	1	0	1
IBRAHIM ORFALI	1 000	1	0	1
Zofie Gidén	1 000	1	0	1
Ismail Ali Hussein	1 000	1	0	1
Celiné Sirin Persson	1 000	1	0	1
CHRISTIAN GUSTAFSSON	1 000	1	0	1

MIKAEL BOHJORT	1 000	1	0	1
REIMERTH BERNHARDSEN	900	1	0	1
OSKAR TRILLER	800	1	0	1
Alexander Ehrnlund	700	4	-220	4
Elisa Stake Isaksson	700	2	0	2
AKRAM BENHALIMA	700	3	-162	3
Haidari, Mujtaba	700	1	0	1
Sommai Srisawat	680	1	0	1
ELIN JALSTRAND	642	8	-100	8
CHEYENNE CHATELAIN	500	2	-600	2
EVELINA BERNHARDSEN	500	1	0	1
Björn Stake	500	1	0	1
DAVID GÅVEBY	500	1	0	1
FREDRIK SAHLSTRÖM JA	500	1	0	1
Mohamad Mousa	500	1	0	1
NASIR RABI	400	1	0	1
MAHMOUD FATTAH	400	1	0	1
Mahmoud Omarin	400	1	0	1
Manal Ali	400	1	0	1
Elis Stake Isaksson	400	1	0	1
HALAH QAHTAN AHMED	380	2	0	2
SAMMI AL HAJEH	350	2	0	2
SHAFIQ,MIR	300	2	-200	2
Daban Ahmed Vinwar	300	1	0	1
AUGUST HILLERED	240	3	0	3
Christine Farhat	155	6	-455	6
ELIAS BRUCE	100	1	0	1
Arraez Bernabe, Asun	100	1	0	1
Josefine Blixt	80	1	0	1
NICHOLAS MÄKINEN	70	1	0	1
Kristina Karlström	70	5	-4 050	5
CHARLOTTE HANSEN	60	2	-10	2
Emilia Lönn	50	1	0	1
FARHAD FAQIRZADHE	25	3	-425	3

Nedan följer transaktion om minst 10 000 kr (undantaget lön) inkomna till Amanda Wallers konto under perioden 2020-01-01 – 2021-04-01. För respektive transaktion har beskrivits hur de inkomna medlen brukats i den mån det varit möjligt.

1	2020-01-31	100 000 kr	Santander
2	2020-02-15	20 000 kr	Northmill Bank
3	2020-02-26	10 000 kr	Tajan Kamal Ali
4	2020-04-13	14 000 kr	Trustly Group Ab
5	2020-04-14	10 000 kr	GF Money Consumer finance
6	2020-05-08	50 000 kr	Jan Ingemar Vängelin
7	2020-06-02	10 000 kr	GF Money Consumer finance
8	2021-01-31	10 000 kr	Veronika Eriksson Sevedsson

1 2020-01-31 100 000 kr

Transaktionen har inkommit från Santander. Den har inte utretts närmare men kan antas avse upptaget lån om 100 000 kr. Genom transaktionen uppgår behållningen på kontot till 100 670,76 kr.

Av de inkomna 100 000 kr använts 15 000 kr till bankomatuttag och 1 500 kr till Tajan Kamal Ali samma och påföljande dag. Ca 80 000 kr överförs till eget sparkonto. Det överföra återförs i sin helhet fram till 2020-02-04. De används i huvudsak till en mängd kortköp i butiker och överföringar till BET365 samt överföringar med 25 000 kr till Tajan Kamal Ali och 10 000 kr till Ahmed Hamad.

2 2020-02-15 20 000 kr

Transaktionen har inkommit från Norhmill Bank. Den har inte utretts närmare men kan antas avse upptaget lån om 20 000 kr. Genom transaktionen uppgår behållningen på kontot till 20 254,71 kr.

13 000 kr tas ut i kontanter påföljande dag. Av resterande 7 000 kr sker i huvudsak betalningar för spelande men även mindre andra köp/betalningar och överföringar. Pengarna är i det närmaste förbrukade två dagar senare.

3. 2020-02-26 10 000 kr

Transaktion inkommen från Tajan Kamal Ali. Genom transaktionen uppgår behållningen till 10 768,76 kr. Pengarna överförs omgående vidare via Trustly. Mottagare till transaktionen är inte utrett.

4. 2020-04-13 14 000 kr

Transaktion inkommen från Trustly Group AB. Genom transaktionen uppgår behållningen till 15 271,08 kr. Vad transaktionen avser är inte utrett närmare.

6 000 kr skickas till Tajan Kamal Ali och 4 000 kr överförs till Trustly.

5. 2020-04-14 10 000 kr

Transaktion från GF Money consumer finance. Genom transaktionen uppgår behållningen till 11 424,00 kr. Transaktionen inte närmare utredd men kan antas avse upptaget lån. 8 000 kr tas ut i bankomat ett par timmar senare. Överföringar till Trustly med 800 kr sker samma dag.

6. 2020-05-08 50 000 kr

Transaktion Jan Ingemar Vängelin. Vad transaktionen avser är inte känt. Genom transaktionen uppgår behållningen till 50 156,10 kr.

Pengarna har lämnat kontot 2020-05-13 och i huvudsak gått till

Bankomatuttag	17 000 kr
Mohammed Alghazzawi	12 500 kr
Rikshem	8 810 kr
Tajan Kamal Ali	8 000 kr
Diverse mindre kortköp	ca 2 800 kr

7. 2020-06-02 10 000 kr

Transaktion från GF Money Consumer finance. Genom transaktionen uppgår beloppet till 16 796,20 kr. Transaktionen är inte utredd närmare man kan antas vara lån. 8 600 kr överförs till sparkonto. Beloppet återförs 2020-06-07 med 8 800 kr och används till betalning till Rikshem.

2021-01-31 10 000 kr

Transaktion från Veronika Eriksson Sevedsson. Transaktionen är tidssatt 22:40:51. Samma kväll 22:26:00 har 5 000 kr inkommit från Amir Hamad. Behållningen på kontot är därefter 28 707 kr. Samma kväll tas 15 000 kr ut i bankomat och dagen efter betalas 8 530 kr till Rikshem. De mottagna överföringarna och de därpå tätt följande bankomatuttagen är ett vanligt förvarande vid penningtvättbrott.

//Johan Rinderud

2022-03-23

Polisen

PM

EKO - Amanda Wolfers transaktioner gm Trustly

Signerad av

Signerad datum

Enhet
Region Mitt, Grova brott 1 PO Uppsala

Diarienr
5000-K919695-20

Uppgiftslämnare	Datum	Tid
Rinderud, Johan	2022-04-07	07:27

Beslag verkställt	Material för analys
Nej	Nej

Mottaget	Mottaget datum	Tid

Sätt på vilket uppgift lämnats

Upprättad av
Johan Rinderud

Uppgiften avser

Uppgift

Svar från Trustly har inkommit gällande Wolfers överföringar från sitt bankkonto via Trustly. Transaktionerna sker uteslutande med spelbolagen Bet365, Leovegas, Snabbare, Speedy och Whitehat. Överföringarna sker februari 2020 – 3 maj 2020 då 120 250 kr sätts in till spelbolagen och 6 000 kr återfås.

Polisen

Datum 2022-11-23

Polismyndigheten
Polisregion Mitt
Johan Rinderud

Amanda Wolfer - frågeställningar kring vissa kortköp m.m

Svar har inhämtats från Nordea 2022-11-22 – 2022-11-23. Svaren nedan har hämtats och sammanställts av undertecknad utifrån de uppgifter som inkommit från Nordea.

Hur många kort har Amanda haft, ett eller flera samtidigt? Giltighetstider?
Nordea svarar att Amanda haft totalt fem kort kopplade till sitt personkonto. Det ska röra sig om ”samma” kort som vid flera tillfällen avslutats och nytt kort skickats ut. Det har som jag förstår det inte funnits två kort aktiva samtidigt. Korttjänsten är öppnad 2014-05-20

Kortnummer	Giltigt t.o.m.	Avslutat	Kortstatus
4539 0310 6187 4084	09/2022	2020-06-12	Förkom-met/Tappat
4539 0310 6994 2859	05/2023	2020-10-25	Bedrägeri
4539 0310 7078 4910	10/2023	2020-11-24	Förkom-met/Tappat
4539 0310 7144 9034	04/2024	2021-08-10	Förkom-met/Tappat
4539 0310 7204 2689	09/2024		

Kort *2859 har anträffats hos Anmar Firas Sabah 2021-10-21.

Det kort som användes för att betala resan hade giltighetsdatum till 08/22 men kortet som hittades hemma hos Anmar hade giltighetsdatum till 05/23 (har båda korten spärrats?)
Enligt sammanställningen från Nordea har Amanda inte haft någon kort med giltighet till 08/2022. Kort med nr *4084 ligger närmast 09/2022 men det avslutades 2020-06-12 ca 2 månader innan betalningen 2020-08-07.

Under vilken period har hon haft vilket kort?
Har hon haft fler kort - giltighetstider?
Spärrat några andra kort?
Angavs det någon anledning när hon spärrade kortet/korten?
Se tabellen ovan

Vad gällde vid tiden (då resan bokades och hotellet betalades) för betalning med kort? Behövde man endast ange CVC-koden eller behövde det bekräftas med Bank-ID när köp gjordes via nätet?
Köpet avser en Säker Internetbetalning gjord ”via nätet” vilket innebär att kund har angett CVC kod samt slagit in kod, antingen ifrån Mobilt BankID eller med kortet och kunds kod i dosa.

Betalningarna på Hotell – är de gjorda på plats eller via nätet? Med/utan kod eller med bekräftelse av Bank-ID?
Köpet 2020-08-07 på Clarion Gillet är gjort på plats. Köpet är gjort med kortets chip och pinkod. Det är kort med nr *2859 som använts.

Köpen 2020-05-31 på Courtyard Merriot har skett på plats. Köpen har gjorts med kortets chip och pinkod förutom ett köp om 200 kr som skett utan pinkod. Förutom de köp som framgår av kontoutdraget har ett försök till köp med 1 225 kr skett vid samma tidpunkt (2020-05-31 04:54:38) men nekats pga täckning saknas. Enligt Amandas kontoutdrag har swish med 1 250 kr inkommit 2020-05-31 04:57:13 från Madeleine Vistrand. Därefter sker ett nytt försökt till kortköp 2020-05-31 04:58:21 med 1 225 kr som accepteras.

Transmission Datetime	Merchant Name	Billing Amount	Billing Currency	Response Code	IR text	PoS Entry Mode
2020-05-31 04:35:42	COURTYARD MARRIOTT HOTSTOCKHOLM SE	1 425,00	752	00		Chip + pin
2020-05-31 04:36:52	COURTYARD MARRIOTT HOTSTOCKHOLM SE	1 425,00	752	00		Chip + pin
2020-05-31 04:54:38	COURTYARD MARRIOTT HOTSTOCKHOLM SE	1 225,00	752	Nekad	Täckning saknas	Chip + pin
2020-05-31 04:58:21	COURTYARD MARRIOTT HOTSTOCKHOLM SE	1 225,00	752	00		Chip + pin
2020-05-31 17:11:46	COURTYARD MARRIOTT HOTSTOCKHOLM SE	200,00	752	00		011
2020-06-10 02:08:28	COURTYARD MARRIOTT HOTSTOCKHOLM SE	1 385,00	752	00		Chip + pin

*2020-08-05 sker kortköp 6 855 kr hos Etraveli. Att det finns teckning för köpet beror huvudsakligen på en överföring med 7 000 kr från Amandas egna konto *1133. Ytterligare info om överföringen?*
Överföringen har skett mellan Amandas egna konton. Dessa överföringar behöver inte signeras särskilt utan det räcker med inlogget på Amandas sida hos Nordea. Ett sådant finns genom mobilt bankID vid tiden för överföringen. Det saknas där uppgift om att inloggningen har skett från annan enhet än den det mobila bankIDt varit installerat i.

Johan Rinderud
Finansiell utredare

Polisen

PM

EKO - Farid Hamad, transaktioner & platsknytning

Signerad av

Signerad datum

Enhet	Diarienr
Region Mitt, Grova brott 1 PO Uppsala	5000-K919695-20

Uppgiftslämnare	Datum	Tid
Rinderud, Johan	2022-03-01	13:25

Beslag verkställt	Material för analys
Nej	Nej

Mottaget	Mottaget datum	Tid

Sätt på vilket uppgift lämnats

Upprättad av
Johan Rinderud

Uppgiften avser
Uppgifter från Farid Hamads kontoutdrag och BanID-rapport 2020-07-10 -- 2020-08-30

Uppgift

UPPDRAG
Kontrollera kontohändelser och eventuella uppgifter om platskopplingar för perioden 2020-07-09 – 2020-08-30 avseende Farid Hamad.

UTREDNING
Konto har eftersökts genom bankförfrågningar hos flertal banker avseende perioden 2020-01-01 – 2021-04-01 samt kontroll av swishanslutning. Konton har endast anträffats hos Swedbank.
BankID-rapport har inhämtats för perioden 2020-01-01 – 2022-02-23

BankID
Av BankID-rapport framgår att två olika hårdvaror använts för uppkopplingar med BankID under perioden 2020-07-10 – 2020-08-30.
BankID i enheten
2f0XERfV2/aDtigHGO0HeQ58foo=
Skapades 2020-07-09 och spärrades 2020-09-08. Senaste uppkopplingen var 2020-07-10 vilket är samma dag som ett nytt BankID skapades i enheten ztUbvwc70usHHhn9fnjvji3HNZI=. Enheten har tidigare innehållit BankID tillhörande Hasan Hamad.

ztUbvwc70usHHhn9fnjvji3HNZI=
Skapades 2020-07-10 och spärrades 2020-09-08
Enheten ztUbvwc70usHHhn9fnjvji3HNZI= har senare innehållit BankID tillhörande Amir Hamad och Ahmed Hamad. Mer om hårdvarorna och andra BankIDn i dessa framgår av separat rapport om Ahmed Hamads kontoanvändning 2020-09-23 – 2021-03-25.

I båda fallen har enheterna utgjorts av telefoner från Apple. Användningen ser således först från den ena enheten och därefter från den andra, utan att användas parallellt.
Under perioden finns 190 positionsbestämningar. Av dessa sker 45 st i Egypten (se bilaga 1, sid 10), 3 i Stockholm (se bilaga 1 sid 2), en i Sollentuna (se bilaga 1 sid 3) och resterande 141 i Uppsala (se bilaga 1 sid 4-9, 11)
Uppsala
Mest frekvent sker uppkopplingar från
Storkällsvägen 2 A-C (76 st)
Bruno Liljeforsgatan 5-7 (22 st)
Tövädersgatan 5 B (12 st)
Egypten
Under perioden 2020-08-08 20:12 – 2020-08-29 00:16 finns 45 BankID-uppkopplingar från

Hurghada i Egypten (se bilaga 1 sid 10). I samtliga fall används enhet med hårdvaruID ztUbvwc70usHHhn9fnjvji3HNZI=. Användandet sker i huvudsak mot Swedbank. Det finns inte uppkopplingar från annan plats under samma period. Sista uppkopplingen i Sverige innan resen sker 2020-08-07 08:10. Första positioneringen åter i Sverige sker 2020-08-29 14:54.

Bankkonton

Konton tillhörande Farid Hamad har eftersökts. Tre konton, två hos Swedbank och ett hos Nordea har anträffats. Kontot hos Swedbank har varit aktiva under den period som ska granskas (2020-07-10 – 2020-08-30), däremot startar kontot hos Nordea först 2021-05-21.
Båda Farid Hamads konton hos Swedbank avslutas 2020-09-08.

Transaktioner som kan vara platsknutna sker:
2020-07-10 kl 20:25med 300 kr på Foodcourt g:a Upsala, Vattholmavägen 69 i Uppsala.
Transaktionen sker med Swish från Storkällsvägen 4A eller i dess absoluta närhet.
2020-07-11 kl 23:35 med 407 kr på Pepperoni Restaurang, Luthagsesplanaden 81 A, Uppsala.
Transaktionen sker med Swish från Storkällsvägen 2 A-C eller i dess absoluta närhet.
2020-07-28 kl 16:13 med 68 kr på 7-Eleven. ha genomförts i Stockholm 16.13, sannolikt på eller i anslutning till Stockholms Central.

Av kontoutdraget framgår att autogirobetalningar sker till Foodora vid flera tillfällen 2020-07-28 och ett tillfälle 2020-07-29. När och till vilken adress köpet skett är inte utrett närmare.

Bland övriga transaktioner på Hamads konto har inte några större belopp eller anmärkningsvärda transaktioner noterats. Transaktioner sker mest frekvent mellan Farid Hamad och Ahmed Hamad, Hasan Hamad och Tohfa Hamad även om det i sig inte rör större belopp.

GeoTime® Report

Positioneringar Farid Hamad BankID

2020-07-10 – 2020-08-30

1. Positioner från BankID, 2022-03-01 13:25 diarienr: 5000-K919695-20

3266

Stockholm 2020-07-28

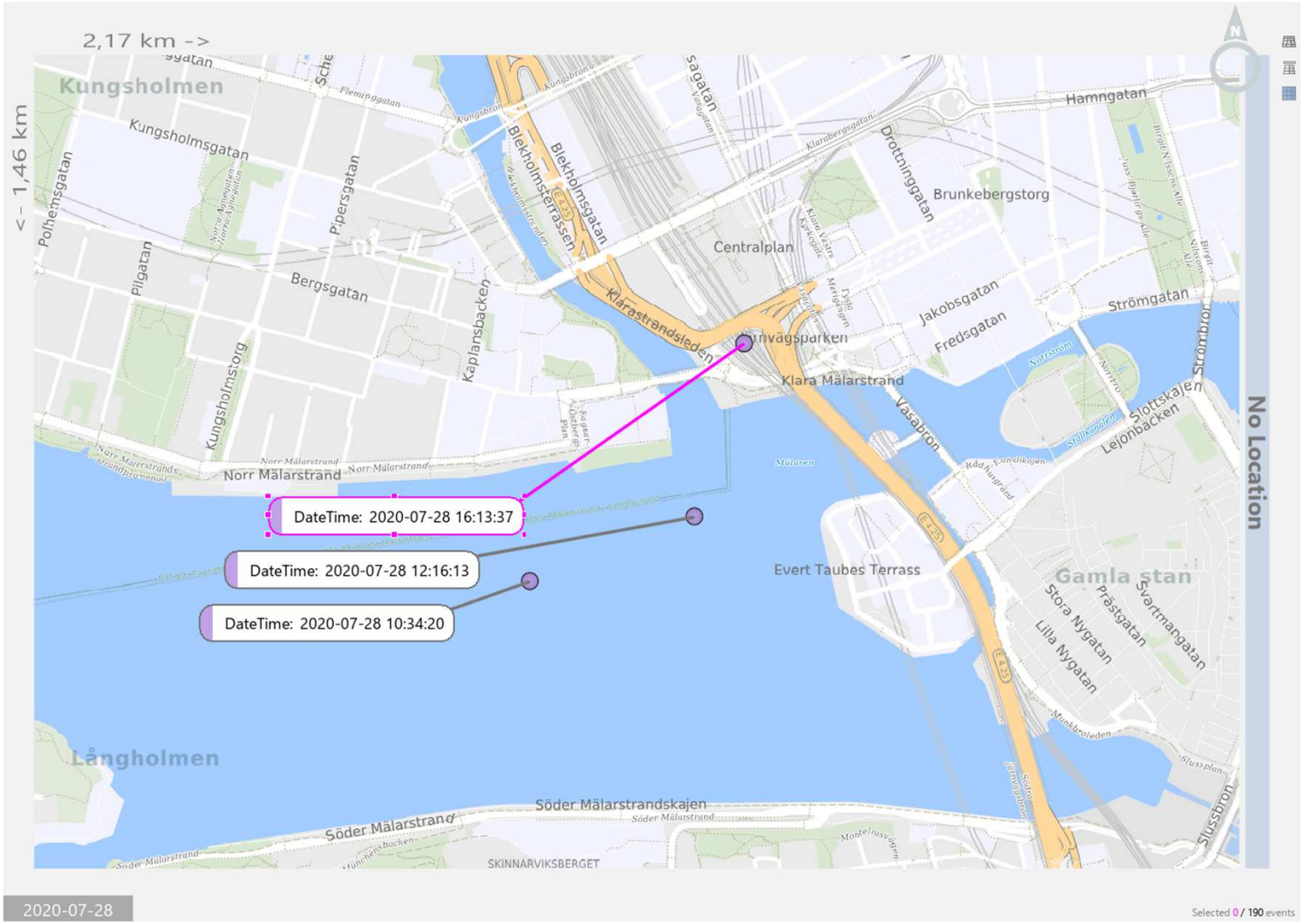

1. Positioner från BankID, 2022-03-01 13:25 diarienr: 5000-K919695-20
3267

Sollentuna 2020-07-28

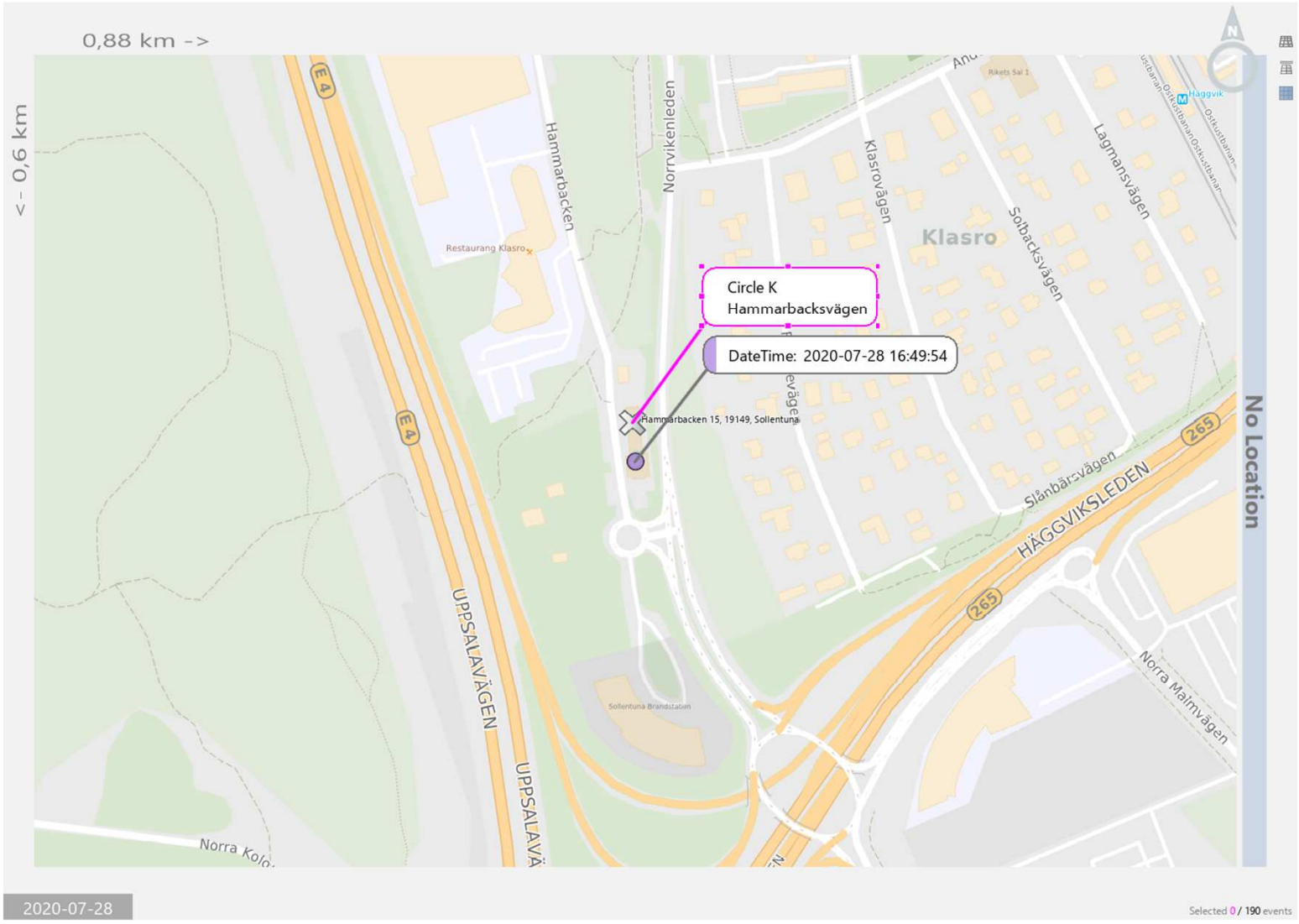

1. Positioner från BankID, 2022-03-01 13:25 diarienr: 5000-K919695-20
3268

Samtliga positioneringar på Bruno Liljeforsgatan 5-7

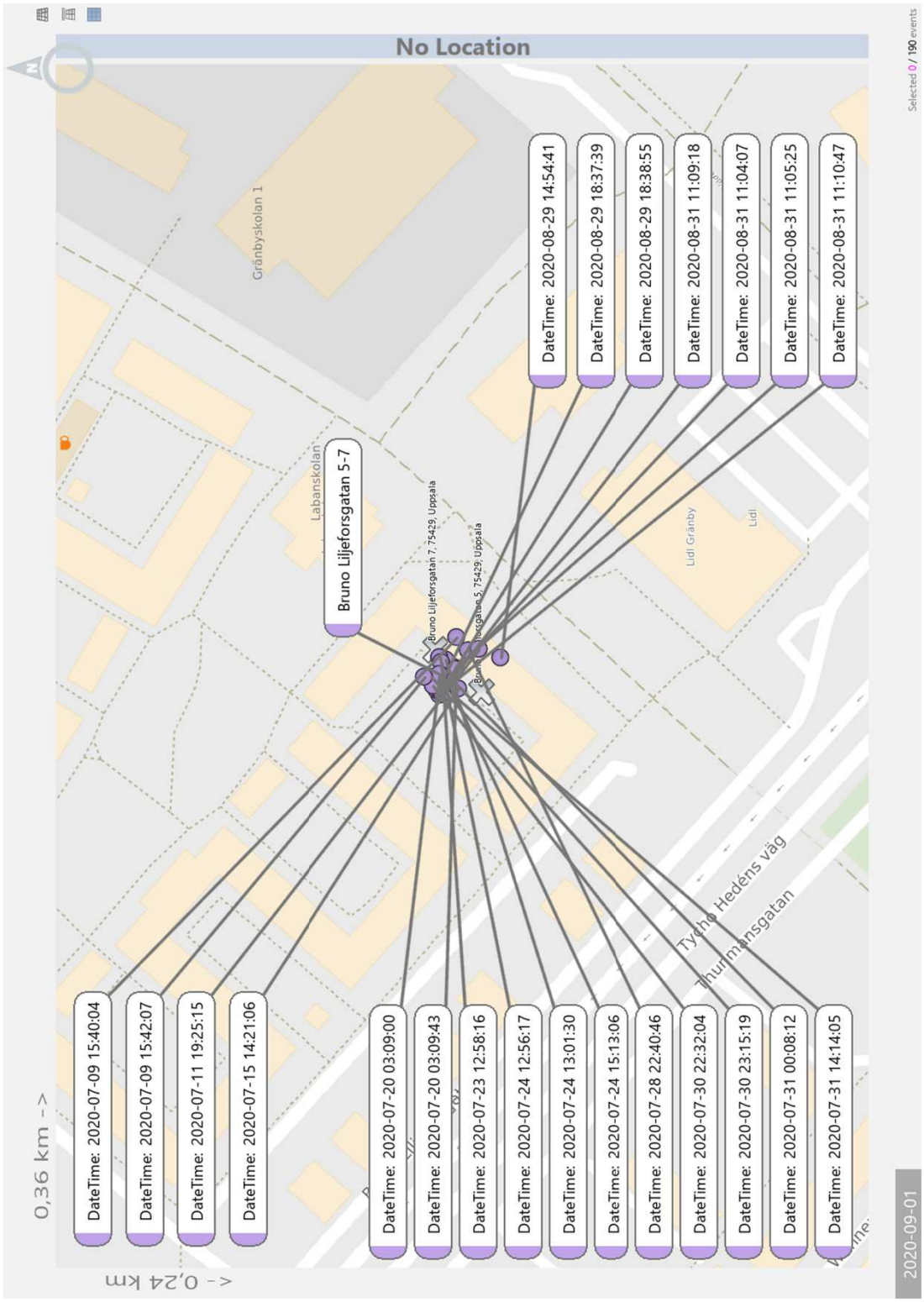

2020-07-08 – 2020-07-15

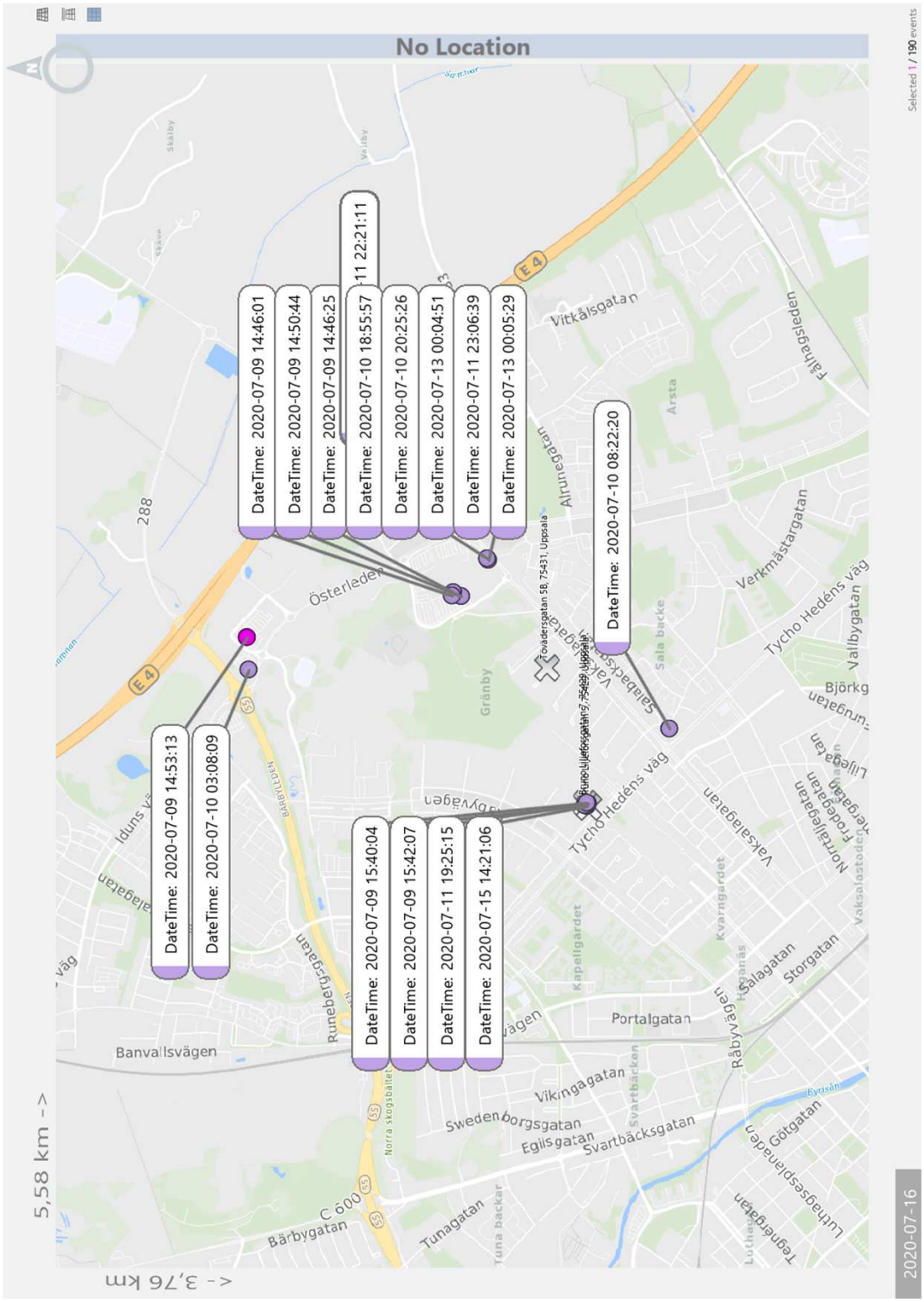

2020-07-16 – 2020-07-23

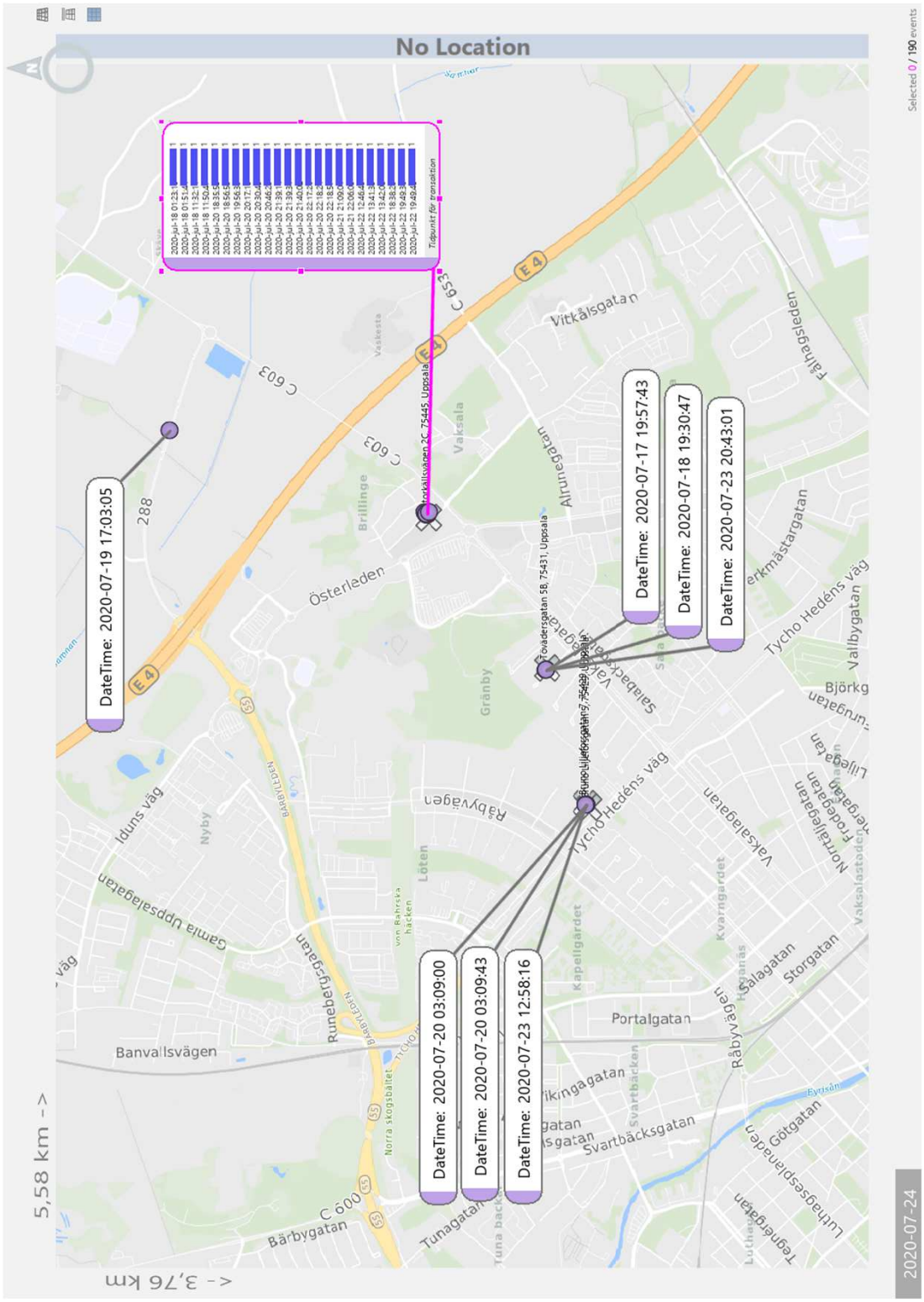

2020-07-24 – 2020-07-31
exklusive Sollentuna och Stockholm

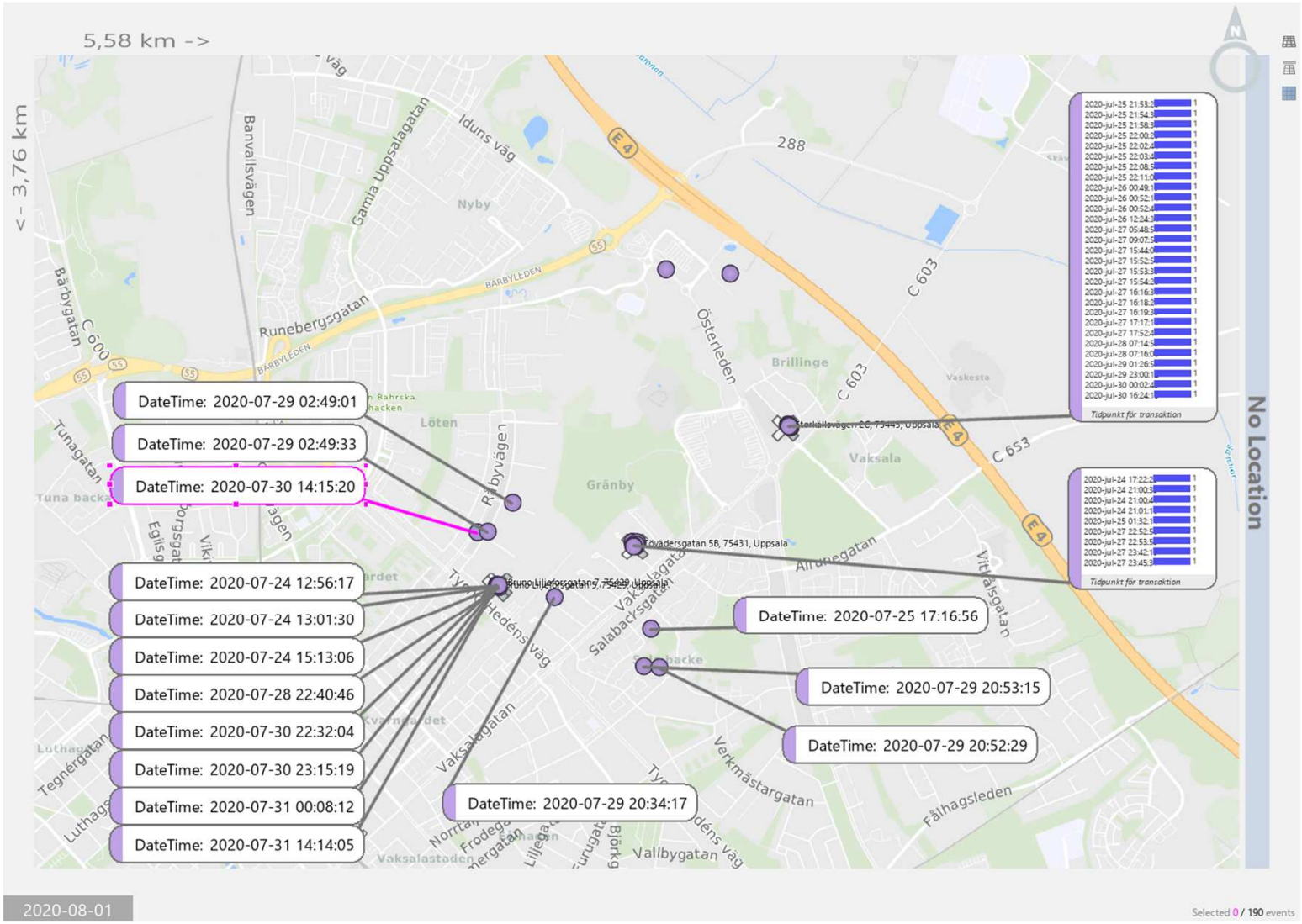

1. Positioner från BankID, 2022-03-01 13:25 diarienr: 5000-K919695-20
3272

2020-07-28

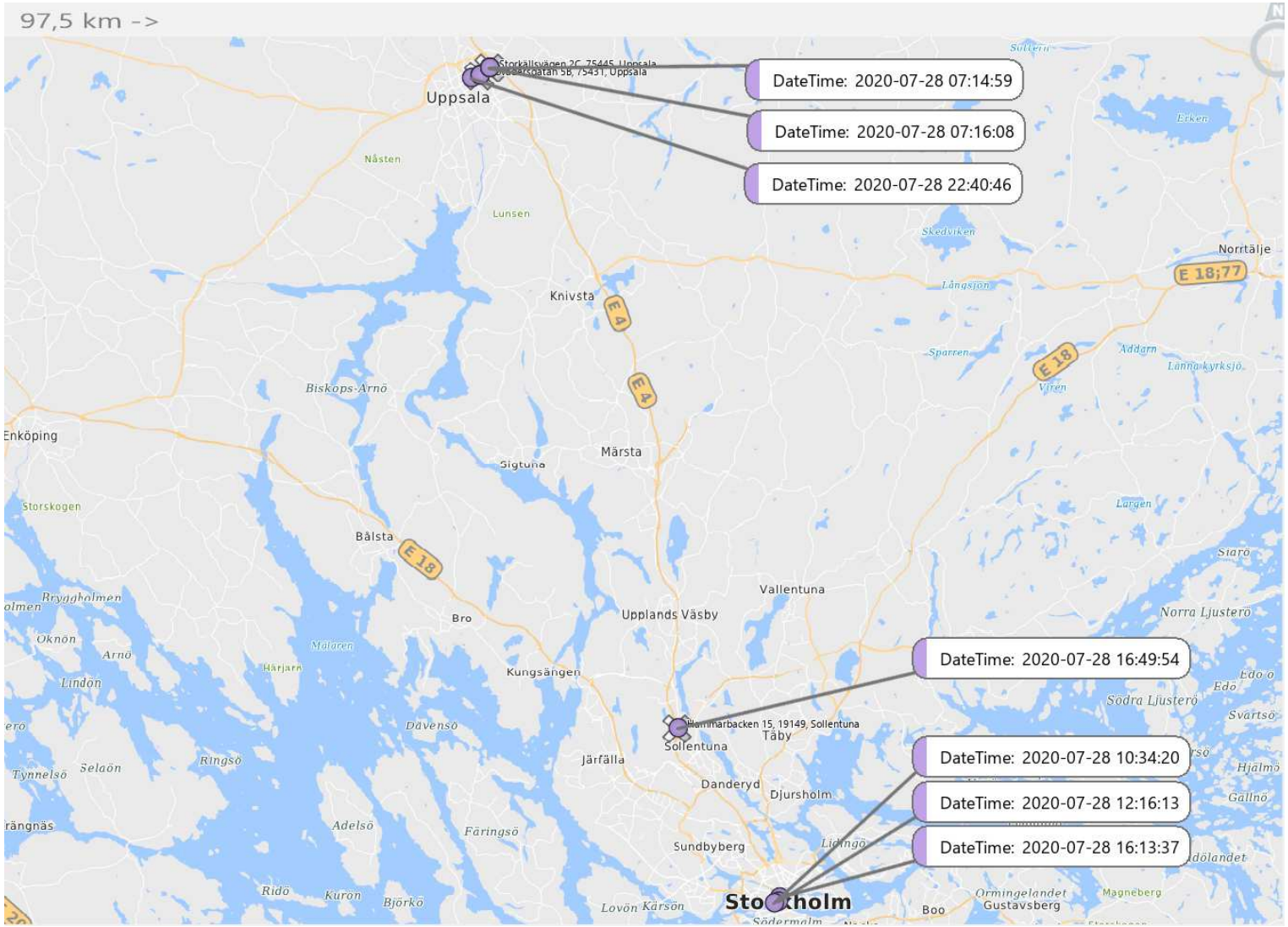

1. Positioner från BankID, 2022-03-01 13:25 diarienr: 5000-K919695-20
3273

2020-08-01 – 2020-08-07

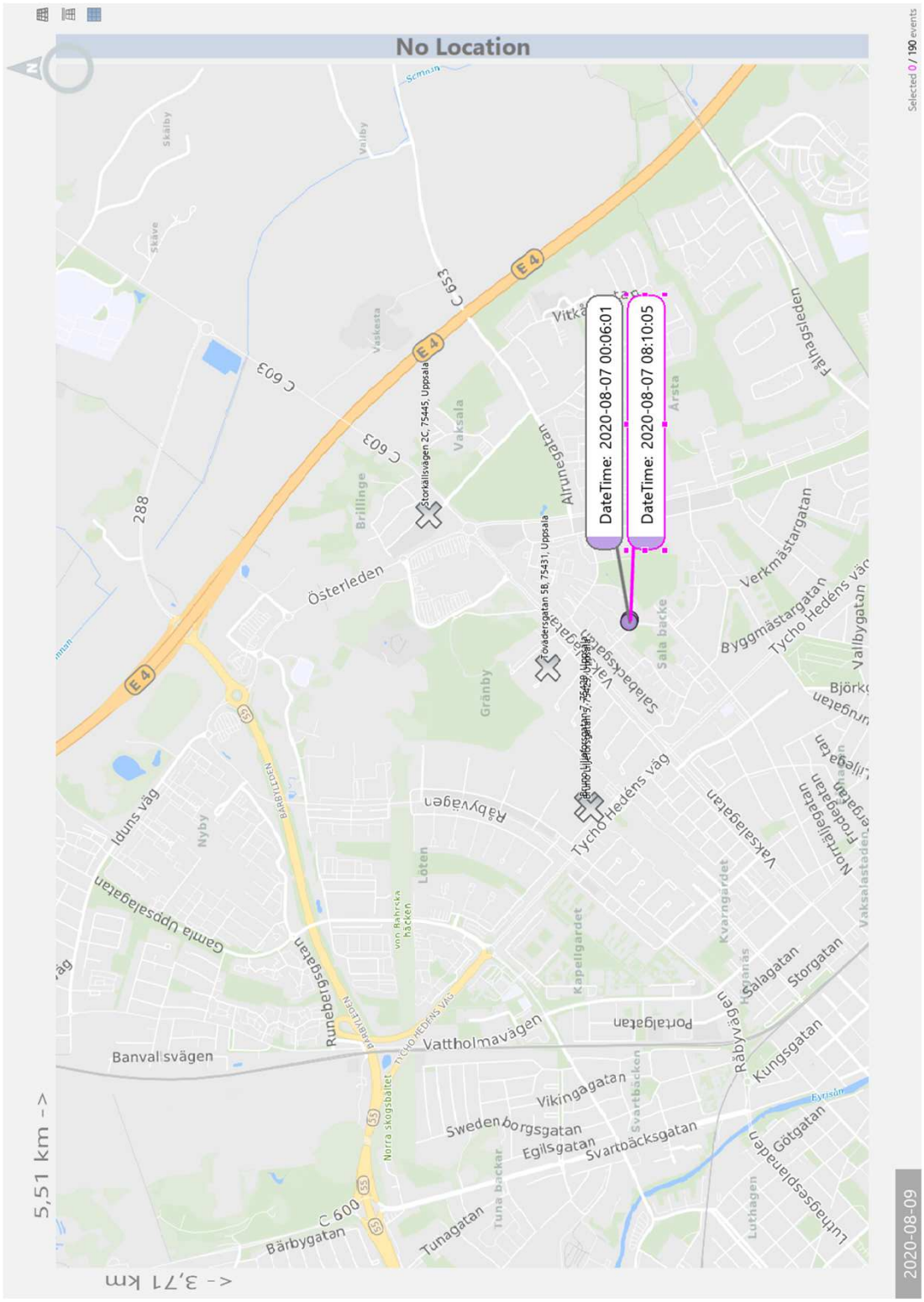

Software developed by uncharted
geotime

Hurghada, Egypten 2020-08-08 – 2020-08-29

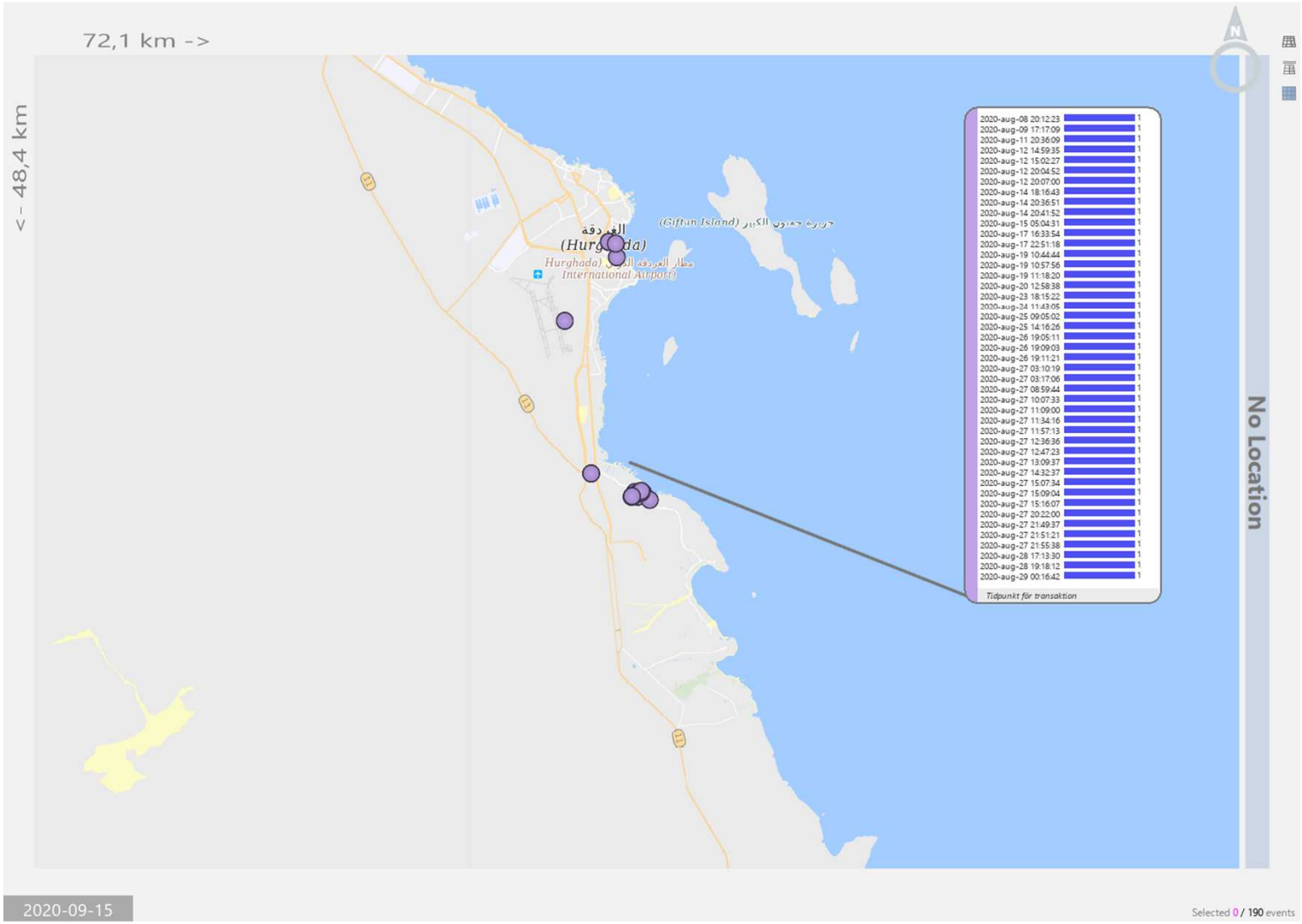

1. Positioner från BankID, 2022-03-01 13:25 diarienr: 5000-K919695-20
3275

2020-08-29 – 2020-08-31

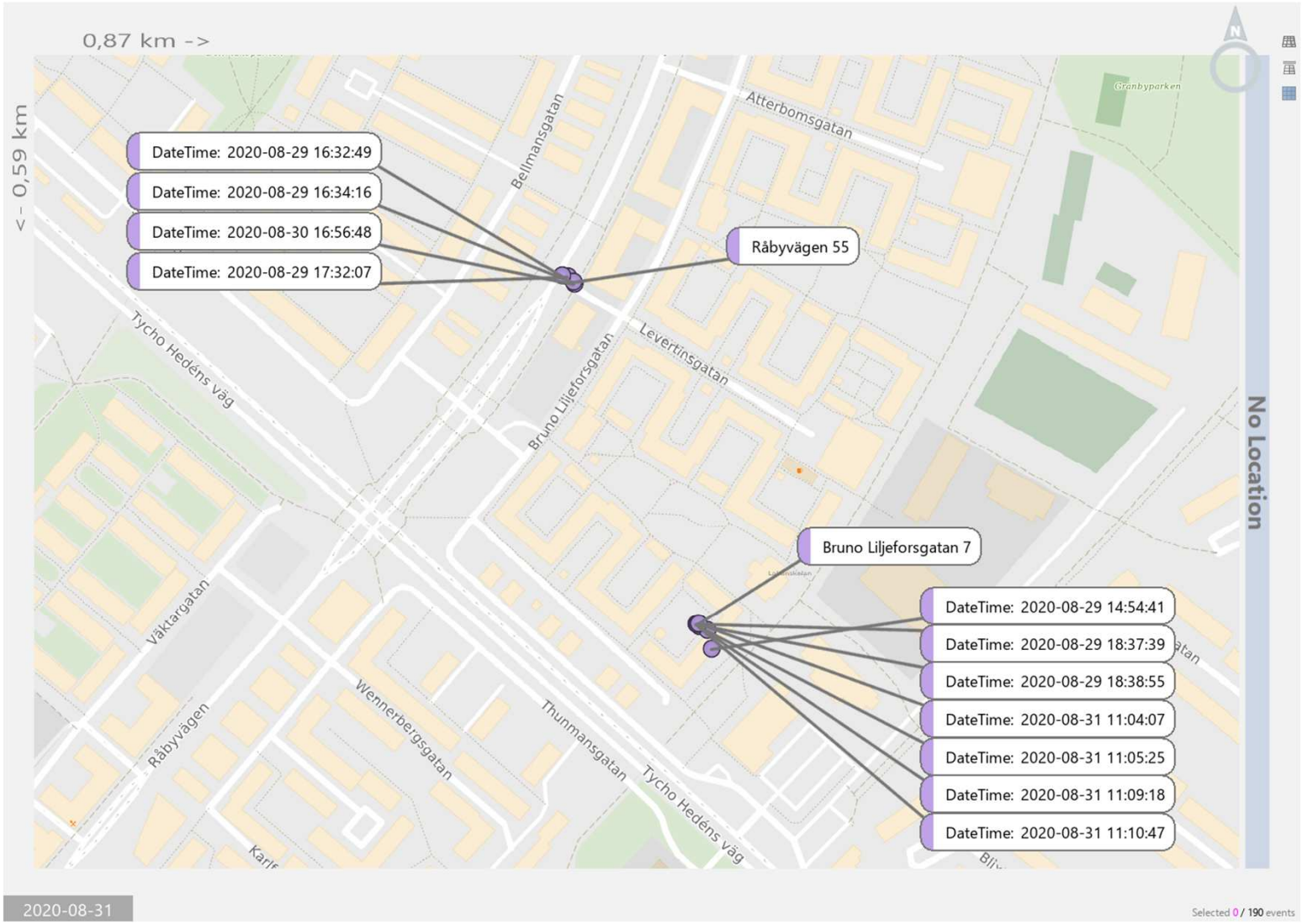

1. Positioner från BankID, 2022-03-01 13:25 diarienr: 5000-K919695-20
3276

2.1 Begränsad Kontohistorik Inlåning med Saldo (Detaljer)

Sidor:
Bank: 8999
Avtalsid: 83816,9641303020
AvtalsStatusKod: A
Kundnummer: 200107164519
Partnamn: HAMAD, FARID WALEED IBRAHEEM
KundrollTyp: Avtalsägare

TransaktionsId	Transaktionsdatum	Datum	Beloppet avser	Referens	Belopp	Saldo	Motpart pnr	motpart namn
152480300	2020-07-10	2020-07-10	Swish	46760677012	-250,00	7 253,92		Juan Fandi
152480301	2020-07-10	2020-07-10	Swish	46729000809	-500,00	6 753,92	19970326-8194	Philip Gilliland
152480308	2020-07-10	2020-07-10	Swish	46729000809	-150,00	6 603,92	19970326-8194	Philip Gilliland
152480311	2020-07-10	2020-07-10	Swish företag	Foodcourt g:a Up	-300,00	6 303,92		
152480309	2020-07-10	2020-07-10	Swish	46729000809	-100,00	6 203,92	19970326-8194	Philip Gilliland
152480310	2020-07-10	2020-07-10	Swish	46730768585	-250,00	5 953,92		Ahmed Mohamed Abdi
152480302	2020-07-10	2020-07-10	Autogiro	K*Delivery H	-323,00	1 090,91		
152480303	2020-07-10	2020-07-10	Autogiro	K*Delivery H	-403,00	2 896,92		
152480304	2020-07-10	2020-07-10	Autogiro	K*Delivery H	-433,00	1 413,91		
152480305	2020-07-10	2020-07-10	Autogiro	K*Expedia I	-924,00	5 029,92		
152480306	2020-07-10	2020-07-10	Autogiro	K*Expedia I	-1 050,01	1 846,91		
152480307	2020-07-10	2020-07-10	Autogiro	K* Klarna	-1 730,00	3 299,92		
176464188	2020-07-11	2020-07-13	Swish handel	POSPepperoni Restau616238,6402101094	-407,00	683,91		
176464185	2020-07-11	2020-07-13	Swish	46728700096	-67,00	616,91		Mohamad Mousa
176464186	2020-07-11	2020-07-13	Swish	46728700096	-1,00	615,91		Mohamad Mousa
176464187	2020-07-11	2020-07-13	Swish	46728700096	-500,00	115,91		Mohamad Mousa
176464190	2020-07-12	2020-07-13	Swish	46729009202	380,00	495,91	20000909-9383	Joanna Malla
176464189	2020-07-13	2020-07-13	Swish	46728700096	-495,00	0,91		Mohamad Mousa
219836008	2020-07-17	2020-07-17	Swish	46736891485	100,00	100,91		Emad Kaningo
242758327	2020-07-18	2020-07-20	Swish handel	POSRiktiga Vykort 616765,1984280640	-19,00	81,91		
242758328	2020-07-19	2020-07-20	Swish	46707657994	-20,00	61,91	20021026-1624	Tohfa Hamad
242758329	2020-07-20	2020-07-20	Swish	46707657994	-61,00	0,91	20021026-1624	Tohfa Hamad
242758330	2020-07-20	2020-07-20	Swish	46703824988	500,00	500,91	19980107-0237	Ahmed Hamad
256223209	2020-07-20	2020-07-21	Swish	46728700096	-500,00	0,91		Mohamad Mousa
256223208	2020-07-20	2020-07-21	Överföring via Internet	838169641797502	-500,00	-499,09	eget	eget
256223210	2020-07-20	2020-07-21	Överföring via Internet	838169641797502	500,00	0,91	eget	eget
266596424	2020-07-22	2020-07-22	Swish	46704765808	-75,00	-74,09	19720923-0973	Duraid Abbood
266596425	2020-07-22	2020-07-22	Swish	46707657994	83,00	8,91	20021026-1624	Tohfa Hamad
291838249	2020-07-24	2020-07-24	Swish	46707576243	500,00	508,91		Henok Adamu Anley
327352576	2020-07-27	2020-07-27	Insättning	0000000008704785	4 420,00	4 928,91		Uppsala kommun
327352571	2020-07-24	2020-07-27	Swish	46722633849	-500,00	4 428,91		Mir Shafiq
327352574	2020-07-27	2020-07-27	Swish handel	POSComviq 617600,4617011010	-195,00	4 233,91		
327352572	2020-07-26	2020-07-27	Swish	46769198290	-249,00	3 984,91		Mustafa Hamad
327352575	2020-07-26	2020-07-27	Överföring		249,00	4 233,91		
327352573	2020-07-27	2020-07-27	PG-BET. VIA INTERNET	ALEKTUM GROUP B2	-1 168,00	3 065,91		
351121674	2020-07-28	2020-07-28	Swish handel	POS7-Eleven Central617680,9116070456	-68,00	2 997,91		
351121675	2020-07-28	2020-07-28	Swish	46760322334	-200,00	2 797,91		Jean Pierre Keriakes
351121676	2020-07-28	2020-07-28	KONTOKÖP KORT	POSAPPLE.COM/BILL,	-129,00	2 668,91		
351121669	2020-07-28	2020-07-28	Autogiro	K* Klarna	-228,00	2 440,91		
351121670	2020-07-28	2020-07-28	Autogiro	K*Foodora AB	-301,00	790,91		
351121671	2020-07-28	2020-07-28	Autogiro	K*Foodora AB	-443,00	1 091,91		
351121672	2020-07-28	2020-07-28	Autogiro	K*Foodora AB	-443,00	1 997,91		

TransaktionsId	Transaktionsdatum	Datum	Beloppet avser	Referens	Belopp	Saldo	Motpart pnr	motpart namn
351121673	2020-07-28	2020-07-28	Autogiro	K*Foodora AB	-463,00	1 534,91		
365140205	2020-07-29	2020-07-29	Swish	46765638744	-100,00	690,91		Hassan Tarabi
365140206	2020-07-29	2020-07-29	Swish	46765638744	-150,00	540,91		Hassan Tarabi
365140208	2020-07-29	2020-07-29	Swish	46728700096	-272,00	268,91		Mohamad Mousa
365140207	2020-07-29	2020-07-29	Autogiro	K*Foodora AB	-268,00	0,91		
294551405	2020-08-27	2020-08-27	Insättning	0000000008704785	4 420,00	4 420,91		Uppsala kommun

Polisen

PM

EKO - Farid Hamad, klorin & bensin, köp ej anträff

Signerad av

Signerad datum

Enhet
Region Mitt, Grova brott 1 PO Uppsala

Diarienr
5000-K919695-20

Uppgiftslämnare	Datum	Tid
Rinderud, Johan	2022-03-14	12:59

Beslag verkställt	Material för analys
Nej	Nej

Mottaget	Mottaget datum	Tid

Sätt på vilket uppgift lämnats

Upprättad av
Johan Rinderud

Uppgiften avser
Kontroll av ev köp av klorin och bensin omkring 201003

Uppgift

Uppdrag
Kontrollera om det sker köp av klorin och/eller bensin från Farid Hamads konton 2020-10-03 – 2020 -10-17

Utredning

Sammanfattning
Kontoutdrag har sedan tidigare i utredningen sökts för perioden 2020-01-01 – 2022-02-25. Konton hos Swedbank och Nordea har anträffats men inte för perioden 2020-10-03 – 2020-10-17. Några andra konton har inte anträffats.

Konton tillhörande Farid Hamad har överhuvudtaget inte anträffats för perioden 2020-09-09 – 2021-05-21. Under samma period har det inte förekommit inloggningar med BankID tillhörande Farid Hamad och det har inte funnits något konto kopplat till swish.

Det kan noteras att Farid 2020-09-08 delgavs misstanke i annat ärende, dock utan direkt koppling till Farids konto eller ekonomi i övrigt.

Swedbank
Konto finns 2020-01-01 – 2020-09-08
Två konton finns, båda avslutas 2020-09-08.
När kontot avslutas 2020-09-08 överförs kvarstående medel (4 420,91 kr) till konto tillhörande Hasan Hamad.

Nordea
Konto finns för 2021-05-21 – 2022-02-25
Ett konto finns och det startar 2021-05-21

BankID
Det saknas bankID-uppkopplingar under perioden 2020-09-08 – 2021-04-29

Swish

Enligt GetSwish finns koppling till Swish fram till 2020-09-08, då kopplat till Swedbank. Därefter saknas swishkoppling fram till 2021-05-13 då kopplad till Nordea.

Polisen

PM

EKO - Farid Hamad, ytterligare om kontogranskning

Signerad av

Signerad datum

Enhet	Diarienr
Region Mitt, Grova brott 1 PO Uppsala	5000-K919695-20

Uppgiftslämnare	Datum	Tid
Rinderud, Johan	2022-03-16	13:27

Beslag verkställt	Material för analys
Nej	Nej

Mottaget	Mottaget datum	Tid

Sätt på vilket uppgift lämnats

Upprättad av
Johan Rinderud

Uppgiften avser

Uppgift

Uppdrag
Kontrollera vad som sker på Farid Hamads konto före, under och efter 2020-07-31 samt runt 2020-09-29. Belys särskilt
- Swish / överföringar till andra intressanta personer i utredningen
- Bokningar av bilar/hotell o dyl.
- Positioner via bank-ID m.m

Utredning

Sammanfattning
Kontoutdrag har sedan tidigare i utredningen sökts för perioden 2020-01-01 – 2022-02-25. Konton hos Swedbank och Nordea har anträffats men och inte för perioden runt 2020-09-29. Några andra konton har inte anträffats. *Se även PM 2022-03-14 EKO – Farid Hamad – klorin & benisin, köp ej anträff.*

För perioden kring 2020-07-31 har inte några köp/bokningar av hotell, bilar, andra resor eller transporter anträffats. Önskas ytterligare information om tex platskopplingar kan info eventuellt inhämtas från Foodora AB avseende 2020-07-28.

Till utredningen har även bilagerats sammanställningar av transaktionsparter avseende fysiska personer för den period 2020 där transaktioner förekommer.

Perioden kring 2020-07-31

Positioneringar
Positioneringar utifrån BankID och kontoutdrag framgår av PM 2022-03-01 *EKO – Farid Hamad, transaktioner & platsknytning.*

Betalningar
Kortköp med platsanknytning under perioden 2020-07-10 – 2020-08-30 framgår av ovan nämnt PM 2022-03-01.

Under tiden kring 2020-07-31, (2020-07-01 – 2020-08-30) har betalningar 2020-07-10 till Expedia om 924,01 + 1 050,01 kr genomförts. Betalningarna kan med tanken på bolagets

verksamhetsområde avse resa eller del av resa. I övrigt har inte några spår av köp eller bokningar av bilar, hotell, annat resande eller boende. Däremot förekommer 2020-07-28 fem betalningar till Foodora AB som kan ge ytterligare information om leverensplats eller beställare samt 2020-07-10 betalningar om 323 , 403 samt 433 kr som synes vara levererad mat där det också kan finnas ytterligare infomation.

Överföringar (inkl swish)
Uppgift om motparter till transaktioner för perioden 2020-07-01 – 2020-08-30 har inhämtats och framgår av bilaga 1. Transaktionerna rör i huvudsak mindre belopp om 100-500 kr. Endast transaktion 2020-07-09 om 8 000 kr från Maha Omar Mohammad Ismail med transaktionstext Hämta mobilen avviker.

Perioden kring 2020-09-29
Konton tillhörande Farid Hamad har överhuvudtaget inte anträffats för perioden 2020-09-09 – 2021-05-21. Under samma period har det inte förekommit inloggningar med BankID tillhörande Farid Hamad och det har inte funnits något konto kopplat till swish.
Det kan noteras att Farid 2020-09-08 delgavs misstanke i annat ärende, dock utan direkt koppling till Farids konto eller ekonomi i övrigt.

Resor, bilar och hotell i övrigt januari-juni 2020
-Kortköp från Egypten förekommer 2020-01-14 – 2020-01-20.

-Under februari förekommer 8-14 betalningar till Uber.

-2020-04-30 sker en internationell betalning om 60 000 kr. Betalningen sker till Kuveyt Tark Katilim Bankasi A.S i Istanbul. Uppgiven mottagare synes vara Thaer Hamad. Pengarna härrör från insatt skadestånd om 125 000 kr 2020-04-20.

-2020-05-17 sker kortköp på Radisson Blu Uppsala med 3 549 kr.
-2020-05-20 sker kortköp på Mornington Hotell (ort ej kontrollerad) med 2 000 kr.
-2020-05-30 sker kortköp på Countryyard Merriot Hotell (ort ej kontrollerad) med 20 kr.

Motparter totalt under 2020
Identifierade motparter till transaktion framgår av bilaga 2 sorterat efter storlek på total inkommande transaktioner och i bilaga 3 sorterat på totalt utgående transaktioner.

Noteringar kring konton, swish och bankID

Swedbank
Konto finns 2020-01-01 – 2020-09-08
Två konton finns, båda avslutas 2020-09-08.
När kontot avslutas 2020-09-08 överförs kvarstående medel (4 420,91 kr) till konto tillhörande Hasan Hamad.

Nordea
Konto finns för 2021-05-21 – 2022-02-25
Ett konto finns och det startar 2021-05-21

BankID
Det saknas bankID-uppkopplingar under perioden 2020-09-08 – 2021-04-29

Swish

Enligt GetSwish finns koppling till Swish fram till 2020-09-08, då kopplat till Swedbank. Därefter saknas swishkoppling fram till 2021-05-13 då kopplad till Nordea.

Transaktionsid	Transaktionsdatum	Datum	Beloppet avser	Referens	Belopp	Saldo	Motpart pnr	motpart namn
69057162	2020-07-01	2020-07-01	Swish	46738247736	-120,00	3,92	199501220983	Micaela Goldman
142869132	2020-07-09	2020-07-09	Swish	46763243022	-500,00	-496,08		Serek Özcan
142869133	2020-07-09	2020-07-09	Överföring	Hämta mobilen	8 000,00	7 503,92	19910304-4344	Maha Omar Mohammad Ismail
152480300	2020-07-10	2020-07-10	Swish	46760677012	-250,00	7 253,92		Juan Fandi
152480301	2020-07-10	2020-07-10	Swish	46729000809	-500,00	6 753,92	19970326-8194	Philip Gilliland
152480308	2020-07-10	2020-07-10	Swish	46729000809	-150,00	6 603,92	19970326-8194	Philip Gilliland
152480309	2020-07-10	2020-07-10	Swish	46729000809	-100,00	6 203,92	19970326-8194	Philip Gilliland
152480310	2020-07-10	2020-07-10	Swish	46730768585	-250,00	5 953,92		Ahmed Mohamed Abdi
176464185	2020-07-11	2020-07-13	Swish	46728700096	-67,00	616,91	19980111-0116	Mohamad Mousa
176464186	2020-07-11	2020-07-13	Swish	46728700096	-1,00	615,91	19980111-0116	Mohamad Mousa
176464187	2020-07-11	2020-07-13	Swish	46728700096	-500,00	115,91	19980111-0116	Mohamad Mousa
176464190	2020-07-12	2020-07-13	Swish	46729009202	380,00	495,91	20000909-9383	Joanna Malla
176464189	2020-07-13	2020-07-13	Swish	46728700096	-495,00	0,91	19980111-0116	Mohamad Mousa
219836008	2020-07-17	2020-07-17	Swish	46736891485	100,00	100,91		Emad Kaningo
242758328	2020-07-19	2020-07-20	Swish	46707657994	-20,00	61,91	20021026-1624	Tohfa Hamad
242758329	2020-07-20	2020-07-20	Swish	46707657994	-61,00	0,91	20021026-1624	Tohfa Hamad
242758330	2020-07-20	2020-07-20	Swish	46703824988	500,00	500,91	19980107-0237	Ahmed Hamad
256223209	2020-07-20	2020-07-21	Swish	46728700096	-500,00	0,91	19980111-0116	Mohamad Mousa
266596424	2020-07-22	2020-07-22	Swish	46704765808	-75,00	-74,09	19720923-0973	Duraid Abbood
266596425	2020-07-22	2020-07-22	Swish	46707657994	83,00	8,91	20021026-1624	Tohfa Hamad
291838249	2020-07-24	2020-07-24	Swish	46707576243	500,00	508,91	19980521-8576	Henok Adamu Anley
327352571	2020-07-24	2020-07-27	Swish	46722633849	-500,00	4 428,91	19970923-9637	Mir Shafiq
327352572	2020-07-26	2020-07-27	Swish	46769198290	-249,00	3 984,91	19900516-0271	Mustafa Hamad
351121675	2020-07-28	2020-07-28	Swish	46760322334	-200,00	2 797,91		Jean Pierre Keriakes
365140205	2020-07-29	2020-07-29	Swish	46765638744	-100,00	690,91		Hassan Tarabi
365140206	2020-07-29	2020-07-29	Swish	46765638744	-150,00	540,91		Hassan Tarabi
365140208	2020-07-29	2020-07-29	Swish	46728700096	-272,00	268,91	19980111-0116	Mohamad Mousa

Bilaga

2. Sammanställning överföringar/swish, in

Bilaga till PM 2022-03-16 13:27, diarienr 5000-K919695-20

Beskrivning

Sammanställning över överföringar och swish på Hamads konto fördelat per person, sorterat i fallande storleksordning avseende inkommande transaktioner.

Radetiketter	Summa av inkommande	Antal inkommande	Summa av utgående	Antal utgående
Amir Hamad	38 200	6		
Ariya Faraji	26 100	4		
Hasan Hamad	17 691	34	-30 624	7
Ahmed Hamad	17 315	8	-25 097	10
Maha Omar Mohammad Ismail	8 000	1		
Joanna Malla	7 380	5		
Tajan Ali	7 000	5		
(tom)	3 149	3		
Linnéa Söderström	3 000	2		
Mustafa Qatanani	2 455	16	-340	3
Adina Mitter Kassem	2 200	2		
Josef Al-Kufi	2 000	1		
skyddad personuppgift 1	2 000	4		
Mustafa Hamad	2 000	2	-249	1
Melissa Tanören	1 700	3		
Carole Zenkelt Benitez	1 700	1		
Ghazaleh Hemati Nejad Farahani	1 500	1		
Omar Abdulahovic	1 500	2		
Yusuf Ali Ahmed	1 300	2		
Henok Adamu Anley	1 000	2		
Mikael Amiri	1 000	2	-250	1
Michaela Hessel	1 000	1		
Alexander Koutakis	964	1		
Tohfa Hamad	949	7	-17 406	41
Noah Hamad	790	2	-11 150	4
Gabriel Hammarström	750	2		
Feras Abdulrahman	550	1		
Amanda Wolfer	500	1		
Awale Ismail	500	1		
Nasir Rabi	500	1		
Senad Sadzak	500	1		
Ibrahim Orfali	500	1		
Ayub Omar	500	1		
Ahamad Ali	500	1		
Diyako Ebrahim	460	1		
Amir Heidari	350	1		
Mostafa Qatanani	280	2		
fel uppgift?	240	1		
Asal Modegh	215	1		
Tafka Ali	200	1		
Razif Thekkenthiruthummal Kunjumon	190	1		
Yassine Ben Amara	120	1		
Waleed Hamad	100	1		
Kerem Karakas	100	1		
Emad Kaningo	100	1		
Lano Majid	87	1		
Khaled El-Ali	80	1		
Mir Shafiq	50	1	-2 772	5
skyddad personuppgift 2	50	1		
Elias Eliasson			-91	1
Ahmed Mohamed Abdi			-250	1
Haitham Hani Ali			-400	1
Tahreer Ahmad			-100	1
Duraid Abbood			-75	1
Celin Samra			-269	1
Mohamad Mousa			-2 005	8
Skender Rashica			-151	1
Serek Özcan			-500	1
David Mesfin			-149	1
Jean Pierre Keriakes			-200	1
Micaela Goldman			-3 520	3

Radetiketter	Summa av inkommande	Antal inkommande	Summa av utgående	Antal utgående
Malek Aloskan			-145	1
Osman Said			-881	4
Rahman Al-Kufi			-89	1
Anmar Firas Sabah			-200	1
Philip Gilliland			-750	3
skyddad personuppgift			-160	2
Abdurahman Dahir			-300	1
Daniel Dydholm			-186	2
Faik Toffik Arif			-100	1
Juan Fandi			-750	2
Mohammed Awaja			-82	1
Jamal Mohamed			-200	1
Hassan Tarabi			-250	2
Haj-Karam Benhalima			-269	1
Rezhen Karimi			-500	1
Totalsumma	159 315	143	-100 460	117

Bilaga

3. Sammanställning överföringar/swish, ut

Bilaga till PM 2022-03-16 13:27, diarienr 5000-K919695-20

Beskrivning

Sammanställning över överföringar och swish på Hamads konto fördelat per person, sorterat i storleksordning avseende utgående transaktioner

Radetiketter	Summa av inkommande	Antal inkommande	Summa av utgående	Antal utgående
Hasan Hamad	17 691	34	-30 624	7
Ahmed Hamad	17 315	8	-25 097	10
Tohfa Hamad	949	7	-17 406	41
Noah Hamad	790	2	-11 150	4
Micaela Goldman			-3 520	3
Mir Shafiq	50	1	-2 772	5
Mohamad Mousa			-2 005	8
Osman Said			-881	4
Juan Fandi			-750	2
Philip Gilliland			-750	3
Serek Özcan			-500	1
Rezhen Karimi			-500	1
Haitham Hani Ali			-400	1
Mustafa Qatanani	2 455	16	-340	3
Abdurahman Dahir			-300	1
Celin Samra			-269	1
Haj-Karam Benhalima			-269	1
Ahmed Mohamed Abdi			-250	1
Mikael Amiri	1 000	2	-250	1
Hassan Tarabi			-250	2
Mustafa Hamad	2 000	2	-249	1
Anmar Firas Sabah			-200	1
Jamal Mohamed			-200	1
Jean Pierre Keriakes			-200	1
Daniel Dydholm			-186	2
skyddad personuppgift			-160	2
Skender Rashica			-151	1
David Mesfin			-149	1
Malek Aloskan			-145	1
Tahreer Ahmad			-100	1
Faik Toffik Arif			-100	1
Elias Eliasson			-91	1
Rahman Al-Kufi			-89	1
Mohammed Awaja			-82	1
Duraid Abbood			-75	1
skyddad personuppgift 2	50	1		
fel uppgift?	240	1		
Gabriel Hammarström	750	2		
skyddad personuppgift 1	2 000	4		
Nasir Rabi	500	1		
Ibrahim Orfali	500	1		
Lano Majid	87	1		
Mostafa Qatanani	280	2		
Melissa Tanören	1 700	3		
Ariya Faraji	26 100	4		
Diyako Ebrahim	460	1		
Ahamad Ali	500	1		
Amir Heidari	350	1		
Linnéa Söderström	3 000	2		
Khaled El-Ali	80	1		
Ayub Omar	500	1		
Omar Abdulahovic	1 500	2		
Tafka Ali	200	1		
Senad Sadzak	500	1		
Awale Ismail	500	1		
Waleed Hamad	100	1		
Amir Hamad	38 200	6		
Joanna Malla	7 380	5		
Carole Zenkelt Benitez	1 700	1		
Yusuf Ali Ahmed	1 300	2		
Adina Mitter Kassem	2 200	2		

Radetiketter	Summa av inkommande	Antal inkommande	Summa av utgående	Antal utgående
Razif Thekkenthiruthummal Kunjumon	190	1		
Feras Abdulrahman	550	1		
Alexander Koutakis	964	1		
Kerem Karakas	100	1		
Tajan Ali	7 000	5		
Asal Modegh	215	1		
Maha Omar Mohammad Ismail	8 000	1		
Henok Adamu Anley	1 000	2		
Amanda Wolfer	500	1		
Josef Al-Kufi	2 000	1		
Emad Kaningo	100	1		
Ghazaleh Hemati Nejad Farahani	1 500	1		
Yassine Ben Amara	120	1		
Michaela Hessel	1 000	1		
(tom)	3 149	3		
Totalsumma	159 315	143	-100 460	117

Polisen

PM

Kontouppgift Farid Hamad

Signerad av

Signerad datum

Enhet	Diarienr
Region Mitt, Grova brott 1 PO Uppsala	5000-K919695-20

Uppgiftslämnare	Datum	Tid
Öström, Anna-Klara	2020-09-01	10:25

Beslag verkställt	Material för analys
Nej	Nej

Mottaget	Mottaget datum	Tid

Sätt på vilket uppgift lämnats

Upprättad av
Anna-Klara Öström

Uppgiften avser
Kontouppgift Farid Hamad

Uppgift

Fråga om kontoinnehav har ställts till alla större banker och kreditinstitut samt förfrågan till swish.

Farid Hamad har konton i Swedbank;

Ungdomskonto	8381-6 964 130 302-0	Saldo: 0,91,-
E-sparkonto	8381-6 964 179 750-2	Saldo: 0,-

Swishnummer +46720302287

Inga transaktioner har gjorts efter 2020-07-28.

För övrigt finns inga uppgifter om konton i andra banker.

Polisen

PM

EKO - Ang inhämtade konton, Mohammad Almasri

Signerad av

Signerad datum

Enhet	Diarienr
Region Mitt, Grova brott 1 PO Uppsala	5000-K919695-20

Uppgiftslämnare	Datum	Tid
Rinderud, Johan	2022-03-16	13:58

Beslag verkställt	Material för analys
Nej	Nej

Mottaget	Mottaget datum	Tid

Sätt på vilket uppgift lämnats

Upprättad av
Johan Rinderud

Uppgiften avser

Uppgift

Kontoutdrag för perioden 2020-01-01 – 2022-03-08 gällande Mohammad Almasri har eftersökts hos större antal banker. Konton har anträffats hos Swedbank varvid även bankID-rapport inhämtats.

Av bankID-rapporten har det inte framkommit några ytterligare bankkopplingar.
I rapporten framgår att det saknas transaktioner med bankID före 2020-09-21 och efer 2021-08-04 med undantag för en uppkoppling mot Swedbank 2020-01-05.

Kontoutdrag har inhämtats från Swedbank. Av uppgiften från Swedbank framgår att Almasri haft två konton hos banken samt att han haft bankkort och swish kopplat till kontot.

Det har endast förekommit transaktioner på Almasris konto *2046 och då endast fr.o.m. 2020-09-21 – 2021-06-19.

Polisen

PM

EKO - Anmar Firas Sabah, eftersökning av konton

Signerad av

Signerad datum

Enhet	Diarienr
Region Mitt, Grova brott 1 PO Uppsala	5000-K919695-20

Uppgiftslämnare	Datum	Tid
Rinderud, Johan	2022-03-18	13:45

Beslag verkställt	Material för analys
Nej	Nej

Mottaget	Mottaget datum	Tid

Sätt på vilket uppgift lämnats

Upprättad av
Johan Rinderud

Uppgiften avser

Uppgift

Uppdrag

Inhämta och kontrollera vad som sker på Anmar Firas Sabahs konton före, under och efter 2020-07-31 samt runt datum då han åker utomlands med Farid Hamad (8-29 augusti).

- Swish / överföringar till andra intressanta personer i utredningen
- Bokningar av bilar/hotell o dyl.
- Positioner via bank-ID m.m

Utredning

Sammanfattning

För utredningen relevanta kontouppgifter har inte anträffats. Kontroller av Sabahs person behöver göras för att iaktta hur köp sker eller om han har tillgång till för utredningen ej kända betalningsmöjligheter (t.ex. utländska bankkort, kort i annans namn).

Av utredningen har framkommit att Sabah under en period 2020 kan ha använt kort utställda på Aher Abo Adeem, Amanda Wolfer och Mostafa Qatanani. Några större transaktioner har inte skett med korten. Det förekommer på Wolfers konto betalningar på Etraveli, Clarion Gillet och Countryyard Merriot.

Eftersökning av konton

Förfrågningar till banker och kreditinstitut

Konton har eftersökts genom förfrågningar till ett större antal banker och kreditinstitut avseende perioden 1 januari 2020 till och med februari och vid senare tillfällen mars 2022. Konto hos Forex har anträffats med aktiva transaktioner från 1 januari 2020 till 18 februari 2020. Samtliga svar i övrigt har avsett att konton saknats.

BankID

Uppgifter om BankID tillhörande Sabah har inhämtats. Saba har fram till 2020-03-08 haft BankID med giltigheter fram till 2020-02-24. En nekad uppkoppling skedde även 2020-02-27 då mot Forex Bank. De uppkopplingar som skett under 2019-2020 (då fram till 2020-02-18) har i princip uteslutande skett mot Forex. Spår av konton hos andra banker saknas i uppgifterna från BankID.

Myndigheter m. m
Uppgifter om konto tillhörande Sabah har eftersökts hos Försäkringskassan, Skatteverket och CSN utan framgång.

Det saknas uppgifter om arbetsgivare hos myndigheterna ovan och kontrolluppgifter och/eller individ uppgifter har således inte inkommit till Skatteverket avseende Sabah.

Utredningen i övrigt
I annan förundersökning har bankkort tillhörande Aher Abo Adeem, Amanda Wolfer och Mostafa Qatanani anträffats hos Sabah. Det torde finnas anledning att antal att Sabah använt korten för egen räkning.

Aher Abo Adeem
Kortet utställt av Länsförsäkringar Bank. Kortet spärrades 2021-05-03 pga avslut av kontot. När kortet kom i Sabahs besittning är inte känt.
Uppgifter om transaktioner har inhämtats. Transaktioner saknas under 2020. Kortet används senast 2021-04-27. Under perioden januari-april 2021 sker 105 kortköp om totalt 21 928 kr, i huvudsak småbelopp under 100 kr.

Avvikande belopp är
2021-03-19 bankomattutag 2 x 5 000 kr
2021-03-25 OKQ8 Uppsala 3 612,75 kr
2021-04-09 bankomatuttag 1 300 kr

Bankomatuttagen 2021-03-19 härrör från inkommen överföring från Veronika Eriksson Sevedsson med 45 000 kr 2021-03-19. I samband med denna överföring skickas även med swish
2021-03-19 30 000 kr + 5 000 kr till Lukas Wahlberg. Såväl swish som bankomatuttag har skett inom 10 minuter från överföringen. Av mönstret den inkommande transaktionen och de därpå följande torde misstanke om penningtvättbrott kunna antas.

Amanda Wolfer
Kortet är utställt av Nordea. Kortet spärrades 2020-10-25. När kortet kom i Sabahs besittning är inte känt.
Uppgifter om transaktioner har inhämtats. Kortet har använts under perioden 2020-06-27 – 2020-10-21. Totalt rör det sig om 283 köp om totalt 39 918 kr varav 191 st uppgår till 100 kr eller mindre. 10 köp avser 500 kr eller mer. Bland dessa förekommer köp 2020-08-05 hos Etraveli med 6 855 kr och 2020-08-07 hos Clarion Gillet med 995 kr. I övrigt har betalningar av bil, resor eller boende inte anträffats där kortet använts som betalning.
Av Wolfers konto i övrigt framgår betalningar 2020-05-31 på Courtyard Merriott med 1 425 kr, 1 425 kr, 1225 kr samt 2020-06-10 med 1 385 kr.
Se även PM 2022-02-16 EKO – Wolfer, tillgång till konto och kort, Nordea

Mostafa Qatanani
Kortet är utställt av Swedbank och spärrades 2020-05-12. När koret kom i Sabahs besittning är inte känt. Kortköp mot Qatananis konto under perioden 2020-01-01 – 2020-05-12 har skett vid 317 tillfällen varav 312 avser belopp under 500 kr. Avvikande belopp avser kortköp 2020-01-11 med 2 470,59 kr som synes skett i Torremolinos ett köp som återförts påföljande dag.

Några betalningar för bilhyra och hotell i övrigt har inte anträffats.

Polisen

PM

Kontouppgift Anmar Firas Sabah

Signerad av

Signerad datum

Enhet
Region Mitt, Grova brott 1 PO Uppsala

Diarienr
5000-K919695-20

Uppgiftslämnare	Datum	Tid
Öström, Anna-Klara	2020-09-01	10:20

Beslag verkställt	Material för analys
Nej	Nej

Mottaget	Mottaget datum	Tid

Sätt på vilket uppgift lämnats

Upprättad av
Anna-Klara Öström

Uppgiften avser
Kontouppgift Anmar Firas Sabah

Uppgift

Fråga om kontoinnehav har ställts till alla större banker och kreditinstitut samt förfrågan till swish.

Sabah har ett konto i Forex, med den senaste transaktionen 2020-02-18. Han har även haft en mobilt Bank-ID, som blockerats hos Forex Bank 2020-02-24.

För övrigt finns inga uppgifter om konton i andra banker.

Finansiell utredning

Person: 19970326-8194 Philip Faraghi Gilliland

Bakgrund

I förundersökning K919695-20 mfl har förundersökningsledaren begärt att en finansiell utredning ska göras gällande Gilliland. Syftet är att översiktligt kartlägga Gillilands ekonomiska situation, viss kartläggning av personer och transaktioner.

Resultatet av utredningen

Gilliland sakna taxerade inkomster avseende inkomståren 2015, 2016, 2018-2021. 2017 uppgick överskott av tjänst till ca 140 000 kr. Han saknar känt innehav av fastighet eller bostadsrätt men är skriven i bostad som sannolikt utgörs av bostadsrätt ägd av fadern.

Vid kontroll av bankkonton har framkommit att saldot per 2023-01-16 uppgick till 185 317 kr. Behållningen har sitt ursprung i överföringar från systern Jasmins konto och härrör till inkommen utlandsinsättning 2022-09-20 med 1 128 981,95 kr (92 930 GBP). I övrigt innehåller kontot ett fåtal transaktioner om minst 5 000 kr och inte annat som särskilt behöver belysas.

Gillilande är registrerad ägare till tre fordon. Två av fordonen utgörs av MC och är svårvärderade utan ytterligare uppgifter men kan betinga värden om 30 000-50 000 kr respektive kring 100 000 kr om de är i bra skick.

Möjligheter till förverkanden

Någon utredning av hur fordonen förvärvats har inte skett. Utifrån de taxerade inkomsterna har Gilliland inte haft möjlighet att förvärva dessa med legala medel. Dock behövs mer info om var dessa finns och ett närmare värde. De skulle kunna vara föremål för utvidgat förverkande om förverkansutösande brott föreligger men även vara möjliga att ta i förvar för ev. målsägares skadeståndsanspråk eller vinning av brott om sådant föreligger.

Behållningen på Gillilands konto kan tas i förvar för ev målsägares skadeståndsanspråk eller vinning av brott om sådant föreligger. Behållningen bör dock inte, utan kompletterande uppgifter om ursprung, kunna förverka genom utvidgat förverkande då sannolikt brottsligt ursprung inte är klarlagt.

Inhämtade uppgifter

1. Folkbokföringsuppgifter
2. Offentliga taxeringsuppgifter
3. Fastighetsinnehav
4. Skuldsaldo hos Kronofogden
5. Bolagsengagemang
6. Fordonsinnehav

Folkbokföring

Personnummer	19970326-8194
Födelsedatum	1997-03-26, 25 år
Namn	Faraghi Gilliland, Philip
Mellannamn	Faraghi
Efternamn	Gilliland
Förnamn	Philip
Kön	Man
Civilstånd	Ogift
Folkbokföringsadress	STYRMANSGATAN 8 LGH 1203 80284 GÄVLE
Folkbokföringsdatum	2015-08-14
Folkbokföringslän	21 GÄVLEBORG
Folkbokföringskommun	80 GÄVLE
Folkbokföringsdistrikt	316010 GÄVLE STAFFAN
Födelsehemort	STAFFAN
Födelselän	21 GÄVLEBORG
Medborgarskap	1997-03-26 SVERIGE

Barn saknas.

På samma lägenhetsnummer är även Gillilands far folkbokförd

Taxeringsuppgifter

Inkomstår	Överskott av tjänst	Näring	Kapital	Slutl. skatt
2015	0		9 525	2 857
2016	0		10	0
2017	141 394		10	23 656
2018	0		13	0
2019	0		12	0
2020	0		15	0
2021	0		16	0

För inkomståret 2022 finns kontrolluppgifter avseende inkomst med totalt 421 063 kr.

Det underskott av kapital som redovisats är från bolag där givna krediter är av mer kortfristig karaktär.

Senare uppgifter saknas.

Fastigheter och bostadsrätter.

Fastighetsinnehav har kontrollerats genom Polisens inhämtningstjänst PIL. Fastighetsinnehav saknas.

Fastigheten på folkbokföringsadressen Styrmansgatan 8 i Gävle ägs av Riksbyggens BRF Gävlehus nr13. Bostaden utgörs således sannolikt av en bostadsrätt. Med tanke på spår av betalningar av avgifter till föreningen eller lånebetalningar saknas på Gillilands konto ägs bostadsrätten sannolikt av fadern. Frågan är dock inte kontrollerad med bostadsrättsföreningen.

Kronofogdemyndigheten

Vid kontroll med KFM via Polisens inhämtningstjänst PIL 2023-01-18 har framkommit att Gilliland inte förekommer med skulder hos KFM. KFM har 2018-05-09 vid utredning med inhämtade uppgifter från bilregister, skatteregister, och bank konstaterat att Gilliland då saknade kända utmätningsbara tillgångar för täckande av skulden.

Bolagsengagemang

Av slagning i PIL 2023-01-18 framgår att Gillilande saknar funktionärsuppdrag.

Fordon

Enligt slagning mot Bilregistret 2023-01-18 framgår att Gilliland är registrerad för följande fordon

Regnr	Pers skylt	Fabrikat/Modell	Slag	Årsm	Färg	Status	Sedan	Ägd sedan
ACW455		BMW 530XD	PB		LGRÅ	I TRAFIK	2021-08-17	2021-10-03
JKM059		HUSQVARNA FE	MC	2014	FLERF	AVSTÄLLT	2016-12-29	2019-03-21
TBN208		HARLEY-DAVIDSON	MC		SVART	AVSTÄLLT	2021-05-23	2022-02-05

ACW455 fordonsår 2006, körförbud sedan 2022-11-30, ägare sedan 2021-10-03. Fordonet torde ha ringa exekutivt värde.

JKM059 fordonsår 2014, körförbud sedan 2020-12-31, reg MC med slagvolym 250 cm2. Reg ägare sedan 2019-03-21. Fordonet är en enduro. Fordonets värde är svårt att uppskatta och starkt beroende av skick. Liknande fordon i mycket gott skick förekommer utannonserade på Blocket i prisintervall 30 000-50 000 kr.

TBN208 fordonsår 2009, avställd sedan 2021-05-23, körförbud sedan 2021-05-21. Reg ägare sedan 2022-02-05. Fordonets värde är svårt att uppskatta och starkt beroende av skick. Liknande fordon i mycket gott skick förekommer utannonserade till priser kring 100 000 kr.

Kontroll av Gillilands konto har skett för perioden 2020-2023. Transaktioner kopplade till köp av fordonen ACW455 och TBN208 har inte anträffats. Registreringen av JKM059 har sett dessförinnan.

Bankkonton

Bankkonto har eftersökts hos ett 100-tal svenska banker och kreditinstitut avseende perioden 2020-2023. Två konton har anträffats hos Swedbank.

Behållningen uppgår per 2023-01-16 till:
Konto *6362 185 317 kr
Konto *7545 0,16 kr

Den aktuella behållningen härrör till tre insättningar 2022-09-26 om totalt 210 000 kr. Insättningarna kommer Jasmine Faraghi Gilliland och har sitt ursprung i utlandsinsättning om 1 128 981,95 kr till Jasmines konto *1541. Övrigt del av den inkomna utlandsinsättningen finns kvar på Jasmins konton.

Kontot har summariskt granskats. Av granskningen har fram identifierats automatuttag med 1 000 kr och automatinsättningar med 35 500kr (varav 20 500 kr 2020 och 15 000 kr 2021).

Under perioden uppgår totalt 37 transaktioner, undantaget transaktioner mellan egna konton, till minst 5 000 kr. Av dessa avser 16 utgående och 21 ingående transaktioner. Transaktionerna framgår nedan

Transaktions-datum	Trans-actionstyp	Referens	in	ut	motpartnamn
2020-01-08	Insättnings-automat	8107	5 000,00		
2020-04-23	Insättning	000000940521 1542	8 000,00		
2020-07-13	SWISH MOTTAGEN	'+46705353071	15 000,00		David Norberg
2020-07-13	SWISH SKICKAD	'+46725287006		-7 500,00	Jasimin Faraghi Gilliland
2020-07-16	Överföring via Internet	832799048832 662		-5 828,68	Trustly Group
2020-08-25	SWISH SKICKAD	'+46703824988		-5 000,00	Ahmed Hamad
2020-08-25	Överföring		5 000,00		Maria Some
2020-08-31	Insättning	ERS GODS	5 000,00		R1 Advokater Listad AB
2020-09-14	SWISH MOTTAGEN	'+46705156481	5 000,00		Charlotta Gilliland
2020-09-14	SWISH MOTTAGEN	'+46704170062	5 000,00		Houshang Faraghi
2020-10-14	Överföring		5 000,00		Maria Some
2020-10-30	SWISH SKICKAD	'+46725287006		-10 000,00	Jasmin Faraghi Gilliland
2020-10-30	Insättnings-automat	304166	10 000,00		
2020-11-30	SWISH SKICKAD	'+46725287006		-5 000,00	Jasmin Faraghi Gilliland
2020-11-30	Överföring		5 000,00		Maria Some
2021-01-21	SWISH SKICKAD	'+46725287006		-5 000,00	Jasmin Faraghi Gilliland
2021-01-21	Insättnings-automat	21224	5 000,00		
2021-04-06	Insättning	ERS JK	6 000,00		R1 Advokater Listad AB
2021-04-20	Folksam		56 000,00		Folksam
2021-04-27	KONTOKÖP KORT	914105		-37 118,50	
2021-05-05	SWISH SKICKAD	'+46725287006		-6 000,00	Jasmin Faraghi Gilliland
2021-05-05	Överföring	delbet diagbil	30 000,00		Zofia Larsson
2021-08-13	Insättnings-automat	225128	10 000,00		
2021-08-13	KONTOKÖP KORT	903622		-8 930,00	
2021-08-30	KONTOKÖP KORT	222127		-8 012,31	
2021-11-01	Insättning	ERS FR JK	35 000,00		R1 Advokater Listad AB
2021-11-19	SWISH SKICKAD	'+46739535200		-5 000,00	Elin Larsson
2021-12-15	SWISH MOTTAGEN	'+46767022858	8 000,00		Simon Vailiola
2021-12-27	SWISH SKICKAD	'+46736101973		-5 500,00	Bashkim Thaci
2022-09-21	SWISH MOTTAGEN	'+46725287006	20 000,00		Jasim Faraghi Gilliland
2022-09-21	SWISH SKICKAD	'+46737154643		-6 500,00	Marjam Mushalah
2022-09-21	SWISH SKICKAD	'+46762900829		-5 000,00	Kevin Nornholm
2022-09-26	Insättning	000003015017 3776	10 000,00		Jasim Faraghi Gilliland
2022-09-26	Insättning	000003015017 3776	100 000,00		Jasim Faraghi Gilliland
2022-09-26	Insättning	000003015017 3776	100 000,00		Jasim Faraghi Gilliland
2022-09-28	Swish före-tag	Almy AB		-5 000,00	

2022-09-28	SWISH SKICKAD	'+46736159459		-7 000,00	Saman Lolo

Polisen

PM

Journalanteckningar Ahmed Hamad

Signerad av

Signerad datum

Enhet
Region Mitt, Grova brott 2 PO Uppsala

Diarienr
5000-K919695-20

Uppgiftslämnare	Datum	Tid
Svensson, Lars Wa	2022-10-19	10:48

Beslag verkställt	Material för analys
Nej	Nej

Mottaget	Mottaget datum	Tid

Sätt på vilket uppgift lämnats

Upprättad av
Lars Wa Svensson

Uppgiften avser
Journalanteckningar Ahmed Hamad

Uppgift
Efter kontakt med sjukvården i Region Uppsala så finns det inga journalanteckningar eller uppgifter om att Ahmed Hamad sökt eller fått vård i Region Uppsala under perioden 2020-01-01 till 2020-12-31.

SVEA HOVRÄTT
Avdelning 03
Rotel 030102

DELDOM
2021-02-10
Stockholm

Mål nr
B 14190-20

ÖVERKLAGAT AVGÖRANDE
Uppsala tingsrätts dom den 11 december 2020 i mål nr B 8496-19 och B 6960-20, se bilaga A

PARTER (antal tilltalade 2)

Klagande och motpart (Åklagare)
Kammaråklagaren Lena Jansson
Åklagarmyndigheten
Åklagarkammaren i Uppsala

Motpart (Målsägande)
Gustav Ekwall
Sekretess, se Partsbilaga sekretess

Företrädd av åklagaren

Klagande och motpart (Tilltalad)
Omar Abdulahovic, [redacted]
Frihetsberövande: Häktad
Marknadsgatan 3 A
754 45 Uppsala

Ombud och offentlig försvarare: Advokaten Anton Strand
Advokatfirman Defens AB
Kornhamnstorg 57
111 27 Stockholm

SAKEN
Människorov, mindre grovt brott

HOVRÄTTENS DOMSLUT

1. Hovrätten ändrar tingsrättens dom endast enligt följande.

   a) Hovrätten bestämmer fängelsestraffets längd till 1 år.

   b) Hovrätten bestämmer det skadeståndsbelopp som Omar Abdulahovic solidariskt med Ahmed Hamad ska betala till Gustav Ekwall till 20 000 kr. På beloppet ska löpa ränta beräknad enligt 6 § räntelagen (1975:635) från den 29 september 2020 till dess betalning sker.

2. Omar Abdulahovic ska vara häktad till dess fängelsestraffet får verkställas.

Postadress	Besöksadress	Telefon	Telefax	Expeditionstid
Box 2290	Birger Jarls Torg 16	08-561 670 00		måndag – fredag
103 17 Stockholm		08-561 669 80		09:00–16:30
		E-post: svea.hovratt@dom.se		
		www.svea.se		

Urklipp Svea HR B14190-20 Deldom 2021-02-10 , 2023-01-26 12:10 diarienr: 5000-K919695-20 3305

3. Det som tingsrätten har beslutat om beslag ska fortsatt gälla.

4. Hovrätten fastställer tingsrättens beslut om sekretess.

5. Sekretess enligt bestämmelsen i 21 kap. 3 a § offentlighets- och sekretesslagen (2009:400) ska gälla för de uppgifter om Gustav Ekwalls adress som finns i partsbilagan till denna dom.

6. Hovrätten bestämmer ersättning av allmänna medel åt Anton Strand till 57 656 kr. Av beloppet avser 33 488 kr arbete, 11 093 kr tidsspillan, 1 544 kr utlägg och 11 531 kr mervärdesskatt. Staten ska även slutligt stå för denna kostnad.

SVEA HOVRÄTT
Avdelning 03

DELDOM
2021-02-10

ÖVERKLAGAT AVGÖRANDE
Uppsala tingsrätts dom den 11 december 2020 i mål nr B 8496-19 och B 6960-20, se bilaga A

PARTER (antal tilltalade 2)

Klagande och motpart (Åklagare)
Kammaråklagaren Lena Jansson
Åklagarmyndigheten
Åklagarkammaren i Uppsala

Motpart (Målsägande)
Gustav Ekwall
Sekretess, se Partsbilaga sekretess

Företrädd av åklagaren

Klagande och motpart (Tilltalad)
AHMED Waleed Ibraheem Hamad, 19980107-0237
Frihetsberövande: Häktad
Storkällsvägen 2 A
754 45 Uppsala

Ombud och offentlig försvarare: Advokaten Ekrem Güngör
Advokatfirman Devlet AB
Box 3687
103 59 Stockholm

SAKEN
Människorov, mindre grovt brott, m.m.

HOVRÄTTENS DOMSLUT

1. Hovrätten ändrar tingsrättens dom endast enligt följande.

   a) Hovrätten bestämmer fängelsestraffets längd till 1 år och 3 månader.

   b) Hovrätten bestämmer det skadeståndsbelopp som Ahmed Hamad solidariskt med Omar Abdulahovic ska betala till Gustav Ekwall till 20 000 kr. På beloppet ska löpa ränta beräknad enligt 6 § räntelagen (1975:635) från den 29 september 2020 till dess betalning sker.

2. Ahmed Hamad ska vara häktad till dess fängelsestraffet får verkställas.

3. Det som tingsrätten har beslutat om beslag ska fortsatt gälla.

4. Hovrätten fastställer tingsrättens beslut om sekretess.

5. Sekretess enligt bestämmelsen i 21 kap. 3 a § offentlighets- och sekretesslagen (2009:400) ska gälla för de uppgifter om Gustav Ekwalls adress som finns i partsbilagan till denna dom.

6. Hovrätten bestämmer ersättning av allmänna medel åt Ekrem Güngör till 63 835 kr. Av beloppet avser 36 338 kr arbete, 13 050 kr tidsspillan, 1 680 kr utlägg och 12 767 kr mervärdesskatt. Staten ska även slutligt stå för denna kostnad.

YRKANDEN M.M. I HOVRÄTTEN

Åklagaren har i hovrätten *justerat åtalet* mot Ahmed Hamad för grov vårdslöshet i trafik (se åtalspunkten 7 i den stämningsansökan som är bilaga 1 till tingsrättens dom) på så sätt att hon omedelbart efter orden ”Han har därvid” har lagt till ”i väsentlig mån”.

Åklagaren har *yrkat* att hovrätten ska döma var och en av Omar Abdulahovic och Ahmed Hamad till ett längre fängelsestraff än det som följer av tingsrättens dom.

Åklagaren har i hovrätten förklarat följande om de ståndpunkter som hon numera har i målet. När det gäller åtalet för människorov står hon fast vid hela den gärningsbeskrivning som återges i tingsrättens dom (s. 8). Hon godtar dock tingsrättens bedömning att brottet är mindre grovt. Åtalet i denna del innefattar ett andrahandsyrkande om ansvar för brotten misshandel, olaga hot, olaga frihetsberövande och försök till utpressning. Beträffande denna gärning gör hon alltså inte gällande ansvar för något eller några andra brott, om hovrätten dömer för människorov. – I fråga om åtalet för grov vårdslöshet i trafik påstås inte längre att Ahmed Hamad har visat uppenbar likgiltighet för andra människors egendom.

Omar Abdulahovic har yrkat att hovrätten ska

- frikänna honom från ansvar för den gärning som åklagaren har påstått att han har gjort sig skyldig till (åtalet för i första hand människorov, mindre grovt brott),
- befria honom från skyldigheten att betala skadestånd till Gustav Ekwall samt
- i vart fall döma honom till en mildare påföljd än den som tingsrätten har bestämt och sätta ned det skadeståndsbelopp som han ska betala till Gustav Ekwall.

Ahmed Hamad har yrkat att hovrätten ska

- frikänna honom från ansvar *dels* för den gärning som enligt åklagarens påstående är att bedöma som i första hand människorov, mindre grovt brott, *dels* för grov vårdslöshet i trafik,
- befria honom från skyldigheten att betala skadestånd till Gustav Ekwall samt

– under alla förhållanden döma honom till en mildare påföljd än den som följer av tingsrättens dom och sätta ned det skadeståndsbelopp som han enligt den domen ska betala till Gustav Ekwall.

Som vid tingsrätten har var och en av Omar Abdulahovic och Ahmed Hamad inte vitsordat något skadeståndsbelopp som i och för sig skälig ersättning för kränkning respektive sveda och värk men däremot inte haft något att invända mot att ränta beräknas i enlighet med vad Gustav Ekwall har yrkat.

Parterna har motsatt sig respektive motparts ändringsyrkande eller ändringsyrkanden.

UTREDNINGEN I HOVRÄTTEN

Parterna har i hovrätten åberopat samma muntliga och övriga bevisning som vid tingsrätten, naturligen dock endast beträffande de gärningar som är överklagade i skuldfrågan. Hovrätten har sålunda tagit del av – utöver icke-muntlig bevisning – tingsrättens ljud- och bildupptagningar av förhören med målsäganden Gustav Ekwall, med de tilltalade Omar Abdulahovic och Ahmed Hamad (i nu aktuella delar) och med vittnena Hozan Demiral, Camilla Ekwall, Johan Ekwall, Erik Haster, Sebastian Holm, Gustav Klahr, Per Källsten och Lukas Wahlberg samt tingsrättens ljudupptagning av vittnesförhöret med Linus Olofsson.

HOVRÄTTENS DOMSKÄL

1 Skuld och brottsrubricering

1.1 Gärningar som inte är överklagade i skuldfrågan (Ahmed Hamad)

I enlighet med tingsrättens dom, som inte är överklagad i dessa delar, ska Ahmed Hamad dömas för de gärningar som åklagarna har påstått under punkterna 1 (andrahandsyrkandet), 3, 5 och 6 samt 7 (såvitt avser påståendena att Ahmed Hamad olovligen har använt cannabis och att han har kört personbil trots att det under eller efter färden fanns narkotika kvar i hans blod) i den stämningsansökan som är bilaga 1 till tingsrättens dom. Dessa gärningar ska rubriceras så som tingsrätten har gjort.

Urklipp Svea HR B14190-20 Deldom 2021-02-10 , 2023-01-26 12:10 diarienr: 5000-K919695-20 3310

1.2 Gärningar som är överklagade i skuldfrågan

1.2.1 Åtalet för människorov, mindre grovt brott (Omar Abdulahovic och Ahmed Hamad)

Inledning

I enlighet med vad tingsrätten har uttalat är det en förutsättning för en fällande dom att det genom utredningen i målet är ställt utom rimligt tvivel att den tilltalade har begått den gärning som påstås i åtalet. Det är åklagaren som har bevisbördan för de gärningsomständigheter som anges i åtalet.

Som tingsrätten anser hovrätten att bevisprövningen i detta mål bör göras i den ordningen att domstolen först värderar den bevisning som åklagaren har lagt fram. Frågan är då om denna bevisning sedd i och för sig når upp till beviskravet för en fällande dom. Skulle svaret på den frågan vara nekande, saknar domstolen anledning att värdera den bevisning som de tilltalade har åberopat mot åtalet. Om däremot denna fråga skulle besvaras jakande, ska domstolen värdera motbevisningen. I detta mål består motbevisningen i huvudsak av det som Omar Abdulahovic och Ahmed Hamad själva har uppgett samt Hozan Demirals och Lukas Wahlbergs vittnesmål.

Utgångspunkten för åtalet för människorov, mindre grovt brott, är Gustav Ekwalls uppgifter. Bevisvärderingen av hans utsaga är alltså av grundläggande betydelse vid bedömningen av skuldfrågan. En förutsättning för att kunna bifalla åtalet är därmed att hans berättelse är trovärdig och att hans uppgifter anses vara tillförlitliga. En härtill anknytande fråga är om och i vad mån det han har uppgett får stöd av annan bevisning som åklagaren har lagt fram.

Mot denna bakgrund prövar hovrätten i det närmast följande frågan om bevisvärdet av Gustav Ekwalls berättelse och den övriga bevisning som åklagaren har åberopat.

Urklipp Svea HR B14190-20 Deldom 2021-02-10 , 2023-01-26 12:10 diarienr: 5000-K919695-20 3311

Gustav Ekwalls utsaga och övrig bevisning som åklagaren har åberopat

I likhet med vad tingsrätten har angett menar hovrätten att Gustav Ekwall i rättegången har lämnat en lång, levande och detaljrik berättelse såväl om skeendet före den påstådda gärningen som när det gäller vad som hände under och efter denna. Givet vad som är utrett om hans narkotikamissbruk och levnadsförhållanden i övrigt vid tiden för händelsen är berättelsen logisk. Berättelsen är i väsentliga delar konsistent och den innehåller ett flertal pregnanta detaljer både om faktiska förhållanden och om sådant som hans känslomässiga reaktioner eller reflektioner under händelsen och annars. Som tingsrätten angett framstår det som om han har strävat efter att så noggrant och korrekt som möjligt återge händelseförloppet. Han har i förekommande fall påpekat om han är osäker på om det som han har uppgett stämmer med hur det faktiskt förhåller sig. Det förhållandet att han inför tingsrätten har ändrat vissa uppgifter – t.ex. att han först i ett senare skede av förhöret har berättat att han köpte narkotika på kredit av, som han uppfattade det i varje fall då, Ahmed Hamad vid två tillfällen och inte vid ett – ter sig som uttryck för en strävan att lämna en korrekt beskrivning och inte som ett resultat av en uppdiktad berättelse.

Det bör också anmärkas att Gustav Ekwall har lämnat uppgifter som får anses vara mindre smickrande för honom själv. Detta gäller t.ex. att han har bekräftat att han i vissa fall under förundersökningen medvetet har valt att inte lämna korrekta uppgifter liksom att han har berättat att han till följd av sitt narkotikamissbruk har haft penningskulder på skilda håll och att han så att säga har prioriterat att betala vissa av dessa skulder i stället för andra. Det framstår som i sammanhanget förklarligt att han inför tingsrätten inte har velat uppge namnen på alla de personer som han har varit skyldig pengar.

Vid förhöret inför tingsrätten har Gustav Ekwall i jämförelsevis stor omfattning konfronterats med uppgifter som han enligt polisens anteckningar har lämnat före rättegången, bl.a. vid de förhör som har hållits med honom under förundersökningen. Som nyss nämnts har han själv medgett att vissa av dessa uppgifter har varit oriktiga. Han har försökt förklara de avvikelser som påståtts eller konstaterats föreligga mellan det som han har uppgett i rättegången, å ena sidan, och det som polisen har antecknat, å den andra.

Dessa förklaringar framstår som trovärdiga i och för sig. Motsvarande gäller andra skillnader mellan det som han själv har berättat och det som har som framgått genom annan utredning i målet, t.ex. vad han har uppgett till sin mamma Camilla Ekwall. Här bör nämnas att det generellt är påkallat med försiktighet vid bevisvärderingen avseende anteckningar som har gjorts vid förhör hos polisen. Så är fallet särskilt när som i detta mål förhören har dokumenterats i form av referat och alltså inte i s.k. dialogförhör. (Se om detta bl.a. Högsta domstolens uttalanden i rättsfallet NJA 2015 s. 702 p. 25–27.)

Det finns skäl att uppehålla sig särskilt vid det som Gustav Ekwall har sagt om Hozan Demiral. Inledningsvis berättade han inte för polisen att Hozan Demiral hade varit tillsammans med honom under delar av händelseförloppet. Han valde medvetet att undanhålla denna uppgift. Detta kan te sig märkligt mot bakgrund av att han själv numera har uppgett att han bad Hozan Demiral att följa med till busshållplatsen vid Solistvägen, eftersom han ville att denne ”skulle kunna vittna”. Hovrätten konstaterar dock att det faktiska händelseförloppet, som Gustav Ekwall har beskrivit det, innebar att Hozan Demiral lämnade Audin kort efter att de båda hade satt sig i bilen och att denne i ett senare skede kom till vändplanen på Flöjtvägen men efter samtal med Ahmed Hamad lämnade platsen utan att överlämna de kontanter som denne hade med sig och som skulle ha kunnat användas för att betala skulden. Att Gustav Ekwall mot denna bakgrund till en början valde att inte upplysa polisen om att Hozan Demiral hade varit med honom under delar av händelseförloppet är enligt hovrätten förklarligt i och för sig. Dessutom är det svårt att se att han själv skulle ha haft någon fördel av att förtiga uppgifterna om Hozan Demiral. Med hänsyn till det nu anförda menar hovrätten att det förhållandet att Gustav Ekwall till en början inte upplyste polisen om att Hozan Demiral hade varit med vid händelsen inte ger befogad anledning att ifrågasätta att hans berättelse nu är trovärdig.

Från de tilltalades sida har anförts att Gustav Ekwalls berättelse skulle ha sin förklaring i en strategi eller plan för att försöka slippa eller komma ifrån de skulder som han har bl.a. till Ahmed Hamad. Hovrätten menar dock att något sådant knappast skulle vara realistiskt ens ur Gustav Ekwalls synvinkel: en brottsanmälan leder inte i sig till att en penningfordran upphör att gälla. Vidare skulle ett genomförande av en sådan plan förutsätta ett betydande mått av beräknande och kallblodighet från Gustav Ekwalls sida, något som framstår som främmande mot bakgrund av vad som har är utrett om hans

Urklipp Svea HR B14190-20 Deldom 2021-02-10 , 2023-01-26 12:10 diarienr: 5000-K919695-20 3313

situation vid tiden för händelsen och de följder för honom som denna har haft, däribland att han numera har skyddade adressuppgifter och lever på hemlig ort.

Inte heller annars finns det något som indikerar att Gustav Ekwall skulle ha skäl att ogrundat beskylla Omar Abdulahovic och Ahmed Hamad eller någon av dem för den gärning som åklagaren har påstått. De förändringar för honom själv som brottsutredningen och åtalet har lett till talar i stället mot att hans uppgifter om händelsen skulle vara osanna.

Med beaktande bl.a. av det som har anförts nu bedömer hovrätten sammanfattningsvis att Gustav Ekwalls utsaga är trovärdig och att hans uppgifter i centrala delar får anses vara tillförlitliga.

Till detta kommer att Gustav Ekwalls berättelse får stöd av den övriga bevisning som åklagaren har åberopat. Hovrätten vill peka på följande.

Skärmdumpar från Gustav Ekwalls Facebookkonto visar bl.a. att han strax före den 29 september 2020 föreslog Ahmed Hamad att det skulle upprättas en avbetalningsplan. Detta tycks ha irriterat Ahmed Hamad och Ahmed Hamad försökte å sin sida vid flera tillfällen under samma period få tag i Gustav Ekwall per telefon.

Av kamerabilder, kartor, fotografier och en promemoria, som är upprättad av en polisman, framgår att Audin kördes in i riktning mot Solistvägen i Gottsunda den 29 september 2020 omkring kl. 15.47 och att bilen lämnade området samma väg vid 16.10-tiden den dagen. Detta innebär att bilen var i området under ca 20 minuter. I anslutning härtill bör noteras dels att Gustav Ekwall hade flera telefonsamtal med Hozan Demiral respektive med Lukas Wahlqvist bl.a. under nyss nämnda tidsperiod, dels att han och hans mamma hade telefonsamtal med varandra först kl. 16.12 och sedan kl. 16.14, dvs. kort innan den första polispatrullen med vittnena Per Källsten och Sebastian Holm var på plats i Rosendal kl. 16.21.

Av den skriftliga bevisningen framgår vidare att Gustav Ekwall sände korta sms till var och en av sina föräldrar Camilla Ekwall och Johan Ekwall strax efter kl. 16 den 29 september

2020. I dessa meddelanden har han framfört bl.a. att han var fast i en vit bil, att ”de[-] slår mig” och att han var kidnappad av någon med namnet Ahmed Hamad. Vidare uppmanade han var och en av föräldrarna att ringa polisen. Det kan noteras att Johan Ekwall kontaktade 112 och polisen kl. 16.17 och, som nyss sagts, att den första polispatrullen med Per Källsten och Sebastian Holm anlände till Rosendal kort därpå.

Genom den kriminaltekniska undersökningen av den Audi som användes vid händelsen är det utrett att man från förarplatsen kan aktivera ett s.k. barnlås för bilens bakdörrar och att det inte är möjligt att från insidan öppna dessa dörrar om låset är aktiverat.

Av rättsintyget efter den rättsmedicinska kroppsundersökningen av Gustav Ekwall den 2 oktober 2020 framgår bl.a. följande om vad rättsläkaren har konstaterat och bedömt. Gustav Ekwall hade överhudsavskrapning på högra kinden och ett blåmärke på högra låret. Blåmärket hade ett utseende som starkt talade för att det hade uppkommit genom trubbigt våld, t.ex. slag eller islag. Överhudsavskrapningen hade ett utseende som talade för att den hade orsakats av trubbigt våld, t.ex. slag eller islag. Sist nämnda skada hade ett utseende som var förenligt med att ha uppkommit på det sätt som hade beskrivits av Gustav Ekwall (dvs. slag i ansiktet med knuten näve med högra handen, enligt sammanfattningen i intyget av vad han hade uppgett vid förhör hos polisen). Skadornas utseende var förenligt med att ha uppkommit den 29 september 2020. Hovrätten konstaterar att rättsintyget sålunda ger stöd åt det som Gustav Ekwall har uppgett om att Ahmed Hamad smällde igen bildörren så att hans ena ben skadades och att Ahmed Hamad slog honom i ansiktet. Av intyget framgår vidare att Gustav Ekwall inte hade synbara skador på vänstra kinden, varför intyget inte ger stöd för att Omar Abdulahovic slog honom i ansiktet.

När det gäller den icke-muntliga bevisningen bör avslutningsvis följande nämnas. Den handduk som Gustav Ekwall enligt vad han har uppgett fick av Omar Abdulahovic efter att han hade blivit slagen togs i beslag i Rosendal. Handduken har undersökts av forensikern Linus Olofsson och en annan person vid Nationellt forensiskt centrum. Vid denna undersökning har det inte kunnat påvisas blod, något som framgår också av vad Linus Olofsson har uppgett i förhöret med honom.

Beträffande den vittnesbevisning som åklagaren har åberopat noterar hovrätten följande.

Poliserna *Per Källsten* och *Sebastian Holm* har båda trovärdigt berättat bl.a. att de vid ingripandet i Rosendal upplevde att Gustav Ekwall var skärrad och väldigt rädd och att denne påstod att han hade blivit kidnappad och slagen av två män, bl.a. Ahmed Hamad som – till skillnad från Omar Abdulahovic – var kvar på platsen. Per Källsten har återgett att Gustav Ekwall uppgav att han hade blivit krävd på pengar. Per Källsten har vidare bekräftat uppgiften i sin avrapporteringspromemoria att Gustav Ekwall hade blod i ansiktet på höger kind.

Camilla Ekwall och *Johan Ekwall* är förvisso närstående till Gustav Ekwall, men det finns inte något som indikerar att någon av dem i sitt vittnesmål skulle ha strävat efter annat än att korrekt återge sina minnesbilder. I enlighet med vad tingsrätten har anfört bekräftar vittnesmålen det som framgår av annan bevisning om telekommunikationer och om Gustav Ekwalls bakomliggande problematik och därmed sammanhängande skulder. Så exempelvis har både Camilla Ekwall och Johan Ekwall uppgett att Gustav Ekwall var i dåligt skick vid tiden när denne flyttade hem till dem samt att Gustav Ekwall berättade att han var skuldsatt till män (i Gränby, enligt Johan Ekwall). Camilla Ekwall har omvittnat att hon på kvällen den 29 september 2020 såg att Gustav Ekwall var litet röd och svullen på höger kind. Därutöver har hon beskrivit att Gustav Ekwall vid ett av telefonsamtalen till henne på eftermiddagen samma dag var uppriven och sade åt henne att sätta in pengar så fort som möjligt.

Sammanfattande bedömning avseende åklagarens bevisning

Med utgångspunkt i det som hovrätten har angett nu gör domstolen sammanfattningsvis följande överväganden beträffande den bevisning som åklagaren har lagt fram.

Även med beaktande av att Gustav Ekwall själv har medgett att han – i några fall medvetet, i andra fall omedvetet – tidigare har lämnat vissa oriktiga eller ofullständiga uppgifter är hans berättelse trovärdig. Hans uppgifter framstår som tillförlitliga. Berättelsen får stöd av den övriga bevisning som åklagaren har åberopat. Omständigheten att det vid den kriminaltekniska undersökningen av handduken inte har kunnat påvisas blod motsäger

inte riktigheten av vad han har uppgett; skulle han ha vetat att det inte fanns blod på handduken, hade han knappast påstått för polisen att han hade använt den. Förhållandet att Gustav Ekwall vid den rättsmedicinska undersökningen inte hade någon synbar en skada på vänster kind eller på vissa andra delar av huvudet kan inte heller anses vara något som talar emot att händelseförloppet var sådant som han har beskrivit det.

Mot denna bakgrund och då Gustav Ekwalls utsaga stämmer överens med den beskrivning av gärningen som åklagaren har påstått finner hovrätten att denna utsaga ska läggas till grund vid bedömningen av skuldfrågan, förutsatt dock att de tilltalades berättelser och övrig motbevisning från deras sida inte leder till någon annan slutsats i frågan om vad som är bevisat. Hovrätten redogör i nästa avsnitt för hur domstolen bedömer motbevisningen.

Den bevisning som de tilltalade har åberopat mot åklagarens gärningspåstående

Omar Abdulahovics berättelse är jämförelsevis detaljfattig. Oavsett vad han har uppgett eller menat vid förhör under förundersökningen anser hovrätten att hans utsaga är svårförståelig när det gäller skälet till att han var tillsammans med Ahmed Hamad vid det aktuella tillfället och hur hans fordran på denne skulle hänga samman med dennes fordran på Gustav Ekwall. Hans påstående att de lämnade Gottsunda och åkte mot Rosendal direkt efter att Gustav Ekwall och Hozan Demiral hade klivit in i bilen är inte förenligt med annan bevisning om hur länge bilen fanns i Gottsundsområdet (se ovan). Hans korthuggna uppgifter om vad som hände och vad han själv gjorde sedan de hade anlänt till Rosendal framstår på inget sätt som övertygande, särskilt mot bakgrund av att polisen kom till platsen strax därefter. Sammantaget är Omar Abdulahovics berättelse inte sådan att den vare sig motbevisar eller på annat sätt inverkar på styrkan i den bevisning som åklagaren har lagt fram.

När det gäller *Ahmed Hamads* utsaga framstår det som märkligt att han skulle ha varit villig att låna ut sammanlagt 20 000 kr till Gustav Ekwall trots att han kände till att denne var missbrukare och åtminstone ännu inte hade någon löpande löneinkomst eller liknande. Hans invändning om att Gustav Ekwall har hittat på sin berättelse för att slippa undan att betala den fordran som han menar sig ha på denne framstår inte som

Urklipp Svea HR B14190-20 Deldom 2021-02-10 , 2023-01-26 12:10 diarienr: 5000-K919695-20 3317

bärkraftig; det kan här hänvisas till vad hovrätten har nämnt ovan vid bedömningen av Gustav Ekwalls utsaga. Ahmed Hamad har uppgett att han och Omar Abdulahovic först körde till fel busshållplats i Gottsundaområdet när de skulle möta Gustav Ekwall. Riktigheten av denna uppgift kan starkt ifrågasättas mot bakgrund redan av var hållplatsen vid Solistvägen är belägen, nämligen strax efter infarten till området där Audin kördes vid 15.47-tiden. Till detta kommer att Omar Abdulahovic inte har berättat att han och Ahmed Hamad först åkte till fel busshållplats. Med hänsyn bl.a. till det nu sagda är inte heller Ahmed Hamads berättelse sådan att den motbevisar åklagarens påståenden eller förtar styrkan i hennes bevisning.

Beträffande *Hozan Demirals* och *Lukas Wahlbergs* vittnesmål konstaterar hovrätten, i likhet med tingsrätten, att båda har lämnat uppgifter som i vissa delar stämmer överens med det som Gustav Ekwall har berättat. Vidare noterar hovrätten att i vart fall det som Hozan Demiral har uppgett om sina kontakter per telefon med Gustav Ekwall sedan han själv hade lämnat Audin inte är förenligt med vad som framgår av analysen av Gustav Ekwalls telefon och av vad denne har berättat. Med beaktande bl.a. av det nu anförda finner hovrätten, så som också tingsrätten har gjort, att vittnesmålen inte inverkar på styrkan i åklagarens bevisning så att beviskravet för en fällande dom inte skulle vara uppfyllt.

Inte heller det kontoutdrag som försvaret har åberopat medför att åklagarens bevisning inte skulle vara så stark som krävs för en fällande dom.

Slutsatser och brottsrubricering

Det som hovrätten har angett i det föregående innebär sammanfattningsvis att Gustav Ekwalls berättelse ska läggas till grund för bedömningen av om Omar Abdulahovic och Ahmed Hamad har gjort sig skyldiga till den åtalade gärningen. Med denna utgångspunkt gör hovrätten följande överväganden.

Gustav Ekwall var skyldig Ahmed Hamad – eller Omar Abdulahovic eller de båda – 25 500 kr för tidigare kreditköp av narkotika. Gustav Ekwall hade inte betalat denna skuld inom den tid som var överenskommen, nämligen per den 25 september 2020. Sedan Omar

Abdulahovic, som var förare, och Ahmed Hamad vid omkring kl. 15.50 den 29 september 2020 hade kommit med Audin till busshållplatsen vid Solistvägen, där Gustav Ekwall tillsammans med Hozan Demiral väntade på dem, uppmanade Ahmed Hamad Gustav Ekwall att sätta sig i bilen om denne inte ville få problem. Gustav Ekwall klev på egen hand in i bilens baksäte. Även Hozan Demiral satte sig i baksätet. Omar Abdulahovic började köra från hållplatsen. Efter en kort sträcka blev Hozan Demiral efter egen begäran avsläppt. I vart fall i detta skede låstes bilens bakdörrar av Omar Abdulahovic eller Ahmed Hamad, som satt i framsätet. Bilen kördes vidare till vändplanen vid Flöjtvägen. Omar Abdulahovic och Ahmed Hamad får genom detta handlande anses ha bemäktigat sig Gustav Ekwall samt fört bort och spärrat in denne. Såväl i detta skede som senare under händelseförloppet agerade Omar Abdulahovic och Ahmed Hamad tillsammans och i samförstånd.

Sedan Omar Abdulahovic, Ahmed Hamad och Gustav Ekwall hade kommit till vändplanen vid Flöjtvägen uppmanades Gustav Ekwall av Omar Abdulahovic och Ahmed Hamad att samma dag betala det belopp om 25 500 kr som han var skyldig. I direkt anslutning till denna uppmaning blev Gustav Ekwall misshandlad först av Omar Abdulahovic och sedan av Ahmed Hamad i enlighet med vad som anges i gärningsbeskrivningen. Även vid senare tillfällen under händelseförloppet uppmanades Gustav Ekwall att reglera skulden. Gustav Ekwall tilläts inte lämna bilen och kunde inte heller göra detta, eftersom de bakre bildörrarna var fortsatt låsta fram till dess att polispatrullen med Per Källsten och Sebastian Holm kom till Rosendal.

Mot denna bakgrund och den misshandel som Gustav Ekwall hade utsatts för vid vändplanen är det utrett att situationen var sådan som var ägnad att hos honom framkalla allvarlig rädsla för att han skulle utsättas för ytterligare misshandel, om han inte reglerade skulden så som Omar Abdulahovic och Ahmed Hamad begärde.

Efter stoppet vid vändplanen åkte Omar Abdulahovic, Ahmed Hamad och Gustav Ekwall vidare till Rosendal. Gustav Ekwall var även i detta skede inspärrad och bortförd av Omar Abdulahovic och Ahmed Hamad. När de hade kommit till Rosendal avbröts gärningen i samband med att polis kom till platsen; först då låstes bilens bakdörrar upp så att Gustav Ekwall kunde stiga ur.

Som redan angetts hade Gustav Ekwalls skuld sin grund i att han hade köpt narkotika på kredit. I enlighet med vad åklagaren har hävdat är en penningfordran med anledning av ett narkotikaköp på kredit inte skyddad av rättsordningen. Betalning av en sådan skuld innebär därför en sådan förmögenhetsöverföring som avses bl.a. i bestämmelsen om utpressning.

Med hänsyn till vad som är utrett bl.a. om det inledande händelseförloppet är det styrkt att Omar Abdulahovic och Ahmed Hamad, när de bemäktigade sig Gustav Ekwall samt förde bort och låste in honom, hade uppsåt att skada honom till hälsa och att öva utpressning mot honom. Däremot finns det inte något som tyder på att deras uppsåt omfattade att skada Gustav Ekwall till liv.

Genom vad som är bevisat om de kontakter som Gustav Ekwall hade med bl.a. Hozan Demiral och med sin mamma under den tid han var inspärrad i bilen står det klart att det fanns konkret fara för att han skulle ha reglerat skulden så som Omar Abdulahovic och Ahmed Hamad krävde, i form av kontanter eller på annat sätt, i enlighet med vad som påstås i åtalet.

Sammantaget är det alltså ställt utom rimligt tvivel att såväl Omar Abdulahovic som Ahmed Hamad har gjort sig skyldig till den gärning som åklagaren har angett, med undantag för påståendet att de hade uppsåt att skada Gustav Ekwall till liv. Gärningen uppfyller brottsbeskrivningen i 4 kap. 1 § brottsbalken, dvs. för brottet människorov. Därmed ska denna bestämmelse tillämpas.

Nästa fråga är om människorovet ska anses vara mindre grovt i den mening som avses i 4 kap. 1 § andra stycket brottsbalken så som tingsrätten har bedömt och åklagaren har godtagit. Vid övervägande av den frågan beaktar hovrätten följande. Gustav Ekwall var inspärrad och bortförd under på sin höjd 30 minuter och således under en jämförelsevis kort tid. Den misshandel som han utsattes för var inte särskilt omfattande och ledde till begränsade kroppsskador. Misshandeln utfördes inte med användande av tillhyggen eller andra vapen. Inte heller annars förekom eller nämndes något om vapen. Gärningen innefattade inte några förnedrande inslag och den utfördes av två personer som Gustav Ekwall hade haft kontakt med och sedan tidigare kände till. Vid en samlad prövning med hänsyn

Urklipp Svea HR B14190-20 Deldom 2021-02-10 , 2023-01-26 12:10 diarienr: 5000-K919695-20 3320

till nu nämnda och övriga omständigheter vid gärningen bedömer hovrätten, lika med tingsrätten, att brottet ska rubriceras som mindre grovt. (Jfr bl.a. rättsfallen NJA 2019 s. 553 p. 12–20 och RH 2015:56 samt Jareborg m.fl., Brotten mot person och förmögenhetsbrotten, 2 uppl., 2015, s. 46 och 53.)

Både Omar Abdulahovic och Ahmed Hamad ska alltså dömas för människorov, mindre grovt brott, så som också tingsrätten har kommit fram till. Tingsrättens dom i denna del ska följaktligen inte ändras.

1.2.2 Åtalet för grov vårdslöshet i trafik (Ahmed Hamad)

Främst genom Ahmed Hamads berättelse samt polismännen Gustav Klahrs och Erik Hasters vittnesmål finner hovrätten att följande är utrett om körningen den 19 februari 2020.

Ahmed Hamad, som var påverkad av narkotika, körde bilen inom tätbebyggt område. Körningen ägde rum omkring kl. 15 eller 16 och i väsentligt högre hastighet än trafikförhållandena medgav; denna slutsats påverkas inte av att det saknas utredning om hastighetsbegränsningen på platsen. Andra trafikanter uppehöll sig där Ahmed Hamad körde. Bl.a. fanns det, som han själv har bekräftat, fotgängare på den trottoar som bilen frontalkolliderade med i samband med att han försökte göra en tvär sväng åt höger in på en gata. Det som Erik Haster har omvittnat ger klart vid handen att två fotgängare, som befann sig högst tio meter från bilen, kastade sig åt sidan, uppenbarligen för att undvika att bli påkörda. I samband med kollisionen körde Ahmed Hamad på en stolpe. Det går inte att dra någon annan slutsats än att Ahmed Hamad under det senare skedet av färden försökte köra ifrån den efterföljande polisbilen med Gustav Klahr. Ahmed Hamad valde själv att lämna förarplatsen när bilen fortfarande rullade och satte sig därmed ur stånd att fortsatt manövrera fordonet.

Med hänsyn till de nu nämnda förhållandena och till vad som i övrigt är utrett om händelsen är det ställt utom rimligt tvivel att Ahmed Hamad har gjort sig skyldig till den gärning som åklagaren har påstått. Ahmed Hamad har vid körningen i väsentlig mån brustit i

Urklipp Svea HR B14190-20 Deldom 2021-02-10 , 2023-01-26 12:10 diarienr: 5000-K919695-20 3321

den omsorg och varsamhet som till förekommande av trafikolycka har betingats av omständigheterna och han får anses ha visat uppenbar likgiltighet för andra människors liv. Han ska därför dömas för grov vårdslöshet i trafik. Tingsrättens dom i denna del ska därmed stå fast.

2 Påföljd

2.1 Omar Abdulahovic

Omar Abdulahovic döms nu för människorov, mindre grovt brott. För sådant brott är föreskrivet fängelse i högst sex år.

Med utgångspunkt väsentligen i de omständigheter som hovrätten har anfört vid prövningen av frågan om brottets svårhetsgrad (se ovan) och med beaktande av praxis på området (jfr återigen rättsfallen NJA 2019 s. 553 p. 12–20 och RH 2015:56) bedömer domstolen att straffvärdet är något lägre än vad tingsrätten har funnit. Enligt hovrättens mening uppgår brottets straffvärde till fängelse ett år. Det kan tilläggas att utredningen inte ger stöd för att det skulle finnas någon sådan från straffvärdesynpunkt försvårande omständighet som avses i 29 kap. 2 § brottsbalken, men å andra sidan inte heller någon förmildrande omständighet enligt 29 kap. 3 § samma balk.

Varken det förhållandet att den pågående pandemin har lett till inskränkningar i möjligheten för Omar Abdulahovic att ta emot besök i häktet eller någon annan omständighet utgör skäl för att i hans fall mäta ut ett straff på en lägre nivå än vad som följer av straffvärdet (jfr 29 kap. 5 § brottsbalken).

Hovrätten instämmer i det som tingsrätten har åberopat till stöd för att fängelse bör väljas som påföljd för Omar Abdulahovic.

Sammanfattningsvis ska Omar Abdulahovic dömas till fängelse med en strafftid om ett år. Tingsrättens dom ska ändras i enlighet med denna slutsats.

Urklipp Svea HR B14190-20 Deldom 2021-02-10 , 2023-01-26 12:10 diarienr: 5000-K919695-20 3322

2.2 Ahmed Hamad

Ahmed Hamad döms nu för människorov, mindre grovt brott, för häleri i två fall och för grov vårdslöshet i trafik. Vart och ett av dessa brott har ett straffvärde på fängelsenivå. Han döms även för viss annan brottslighet som i sig har ett straffvärde på bötesnivå och därmed har endast begränsad betydelse vid påföljdsbestämningen i målet.

Av de skäl som hovrätten har angett i det föregående vid prövningen av påföljden för Omar Abdulahovic finner hovrätten att straffvärdet för det människorov som Ahmed Hamad har befunnits skyldig till uppgår till fängelse ett år. Straffvärdet för brottet grov vårdslöshet i trafik är enligt hovrätten fängelse i några månader. Till detta kommer övriga brott, däribland hälerierna. Med dessa utgångspunkter bedömer domstolen att den samlade brottslighet som Ahmed Hamad ska dömas för har ett straffvärde om fängelse ett år och tre månader.

Inte heller beträffande Ahmed Hamad har det framkommit skäl att vid straffmätningen frångå straffvärdet i mildrande riktning.

Från Ahmed Hamads sida har det anförts att han är motiverad att få hjälp med behandling mot sitt narkotikamissbruk; skyddstillsyn skulle därför enligt honom vara en lämplig påföljd. Hovrätten konstaterar dock att såväl brottslighetens straffvärde som vissa av brottens art – det gäller människorovet och den grova vårdslösheten i trafik – talar för att välja fängelse som påföljd. Det föreligger alltså en presumtion för att välja en fängelsepåföljd i Ahmed Hamads fall. Med hänsyn främst härtill och med beaktande även av det som Kriminalvården har anfört i sitt yttrande finner hovrätten att fängelse bör väljas som påföljd.

I enlighet med dessa överväganden bestämmer hovrätten påföljden för Ahmed Hamad till fängelse ett år och tre månader. Tingsrättens dom i påföljdsdelen ska därmed ändras i fråga om strafftidens längd.

Urklipp Svea HR B14190-20 Deldom 2021-02-10 , 2023-01-26 12:10 diarienr: 5000-K919695-20 3323

3 Skadestånd

Det människorov som Gustav Ekwall har utsatts för har inneburit en sådan allvarlig *kränkning* att Omar Abdulahovic och Ahmed Hamad är solidariskt skyldiga att ersätta honom för kränkningen (2 kap. 3 § skadeståndslagen). Vid en jämförelse med praxis på området kan det dock inte anses motiverat med så hög ersättning som tingsrätten har bestämt. Hovrätten finner att 20 000 kr utgör skälig kränkningsersättning.

Beträffande Gustav Ekwalls yrkande om skadestånd för *sveda och värk* gör hovrätten följande bedömning.

Ersättning för sveda och värk ska utgöra en kompensation för fysiskt eller psykiskt lidande av övergående natur, dvs. under s.k. akut sjuktid. En förutsättning för sådan ersättning är att den skadeståndsgrundande handlingen – t.ex. ett brott – har lett till en medicinskt påvisbar effekt för den skadelidande som har föranlett eller i vart fall skulle ha motiverat sjukskrivning. När, som i detta mål, frågan om skadestånd är tvistig är det den skadelidande som har bevisbördan för att han eller hon är berättigad till ersättning, däribland att det har varit fråga om en akut sjuktid. Beviskravet är det som normalt gäller i tvistemål, dvs. styrkt. Den som yrkar skadestånd behöver sålunda lägga fram bevisning av sådan kvalitet att det är styrkt att han eller hon har rätt till det begärda skadeståndet. (Här bortses från vissa, i detta mål inte aktuella fall där det enligt praxis presumeras att den som har utsatts för ett brott har drabbats av ett fysiskt och psykiskt lidande.)

Varken Omar Abdulahovic eller Ahmed Hamad har vitsordat att Gustav Ekwall har rätt till skadestånd. Gustav Ekwall, som vid tingsrätten hade ett målsägandebiträde, har trots detta inte lagt fram någon medicinsk eller annan utredning genom vilken det kan anses vara styrkt att han mot bakgrund av det som anförts ovan har rätt till ersättning för sveda och värk. Det finns därför inte förutsättningar för att ens till någon del bifalla hans yrkande om sådan ersättning. Detta yrkande ska därför avslås.

Sammanfattningsvis ska tingsrättens dom i skadeståndsdelen ändras på så sätt att Omar Abdulahovic och Ahmed Hamad ska förpliktas att solidariskt med varandra betala skadestånd till Gustav Ekwall med 20 000 kr, som utgör ersättning för kränkning. På

Urklipp Svea HR B14190-20 Deldom 2021-02-10 , 2023-01-26 12:10 diarienr: 5000-K919695-20 3324

beloppet ska det löpa ränta i enlighet med vad Gustav Ekwall har yrkat och de tilltalade har godtagit.

4 Häktning m.m.

För var och en av Omar Abdulahovic och Ahmed Hamad finns alltjämt en risk för att han på fri fot fortsätter sin brottsliga verksamhet. Även nu är häktning, såväl för Omar Abdulahovic som för Ahmed Hamad, en proportionerlig åtgärd. Var och en av dem ska därför vara fortsatt häktad i målet.

Sekretess för Gustav Ekwalls adressuppgifter bör även fortsättningsvis gälla i målet.

Med hänsyn bl.a. till att målet innefattar åtal för allvarlig brottslighet får den respektive ersättning som de offentliga försvararna har yrkat i hovrätten anses skälig.

HUR MAN ÖVERKLAGAR, se bilaga B
Överklagande senast 2021-03-10

I avgörandet har deltagit hovrättsråden Jens Wieslander och Erik Mosesson, referent, tf. hovrättsassessorn Anna Thorssin samt nämndemännen Jan Alvebäck och Gloria Jabalquinto.

Avräkningsunderlag bifogas.

Urklipp Svea HR B14190-20 Deldom 2021-02-10 , 2023-01-26 12:10 diarienr: 5000-K919695-20 3325

UPPSALA TINGSRÄTT
Avdelning 2
Enhet 4

DOM
2020-12-11
meddelad i
Uppsala

Mål nr: B 6960-20

B 8496-19

PARTER (Antal tilltalade: 3)

Tilltalad
AHMED Waleed Ibraheem Hamad, 19980107-0237
Frihetsberövande: Häktad
Storkällsvägen 2 A Lgh 1302
754 45 Uppsala

Offentlig försvarare:
Advokat Ekrem Güngör
Advokatfirman Devlet AB
Box 3687
103 59 Stockholm

Åklagare
Kammaråklagare Lena Jansson och Elin Blank
Åklagarmyndigheten
Åklagarkammaren i Uppsala
Box 1424
751 44 Uppsala

Målsägande
1. Gustav Ekwall
Sekretess, se Partsbilaga sekretess

Målsägandebiträde:
Advokat Thomas Karlsson
Altrium Advokatbyrå AB
Kungsgatan 25
753 32 Uppsala

2. Stedtcarlen Ab, 556514-5686
Smärgelgatan 17
903 60 Umeå

Företrädd av åklagaren

DOMSLUT

Brott som den tilltalade döms för
1. Människorov, mindre grovt brott, 4 kap 1 § 2 st brottsbalken
2020-09-29

Urklipp Svea HR B14190-20 Deldom 2021-02-10 , 2023-01-26 12:10 diarienr: 5000-K919695-20 3326

2. Häleri, 9 kap 6 § 1 st 1 p brottsbalken
   2019-12-31 -- 2020-01-29 (2 tillfällen)
3. Grov vårdslöshet i trafik, 1 § 2 st trafikbrottslagen (1951:649)
   2020-02-19
4. Rattfylleri, 4 § 2 st trafikbrottslagen (1951:649)
   2020-01-26 -- 2020-02-19 (2 tillfällen)
5. Ringa narkotikabrott, 1 § 1 st 6 p och 2 § narkotikastrafflagen (1968:64)
   2020-02-19
6. Brott mot lagen om förbud beträffande knivar och andra farliga föremål, 1 § 1 st och 4 § 1 st lagen (1988:254) om förbud beträffande knivar och andra farliga föremål
   2019-12-31

Påföljd m.m.
Fängelse 1 år 7 månader

Skadestånd
Ahmed Hamad ska solidariskt med Omar Abdulahovic betala skadestånd till Gustav Ekwall med 27 600 kr jämte ränta på beloppet enligt 6 § räntelagen (1975:635) från den 29 september 2020 till dess betalning sker.

Förverkande och beslag
1. Stedtcarlen AB har bättre rätt till i beslag tagna fyrverkerier (Polisregion Mitt, beslagsnummer 2019-5000-BG143982 p. 1-18). Beslaget ska bestå tills domen vinner laga kraft. Därefter ska egendomen utlämnas till Stedtcarlen AB utan lösen.
2. I beslag tagen kniv förklaras förverkad. Beslaget ska bestå (Polismyndigheten Region Mitt, beslagsnummer 2019-5000-BG143998).

Häktning m.m.
Ahmed Hamad ska stanna kvar i häkte till dess domen i ansvarsdelen vinner laga kraft mot honom.

Sekretess
Sekretessen enligt 21 kap 3 a § offentlighets- och sekretesslagen (2009:400) för Gustav Ekwalls adressuppgifter ska bestå i målet.

Brottsofferfond
Den tilltalade åläggs att betala en avgift på 800 kr enligt lagen (1994:419) om brottsofferfond.

Ersättning
1. Ekrem Güngör får ersättning av staten med 158 416 kr, varav 80 028 kr avser arbete, 42 405 kr tidsspillan, 4 300 kr utlägg och 31 683 kr mervärdesskatt.
2. Thomas Karlsson får ersättning av staten för arbete som målsägandebiträde med 86 036 kr. Av beloppet avser 53 703 kr arbete, 15 126 kr tidsspillan och utlägg och 17 207 kr mervärdesskatt.

Urklipp Svea HR B14190-20 Deldom 2021-02-10 , 2023-01-26 12:10 diarienr: 5000-K919695-20 3327

3. Staten ska stå för kostnaden för försvararen och målsägandebiträdet.

Polisen

PM

Farid Hamads koppling till övriga mt

Signerad av

Signerad datum

Enhet	Diarienr
Region Mitt, Grova brott 2 PO Uppsala	5000-K919695-20

Uppgiftslämnare	Datum	Tid
Lindeback, Kent H	2022-10-24	11:34

Beslag verkställt	Material för analys
Nej	Nej

Mottaget	Mottaget datum	Tid

Sätt på vilket uppgift lämnats

Upprättad av
Kent H Lindeback

Uppgiften avser
Farid Hamads koppling till övriga mt

Uppgift

I ärendet 5000-K919695-20 förekommer förutom Farid Hamad ett antal andra misstänkta personer. Promemorian beskriver ett antal tillfällen där Farid Hamad har kontrollerats av polis tillsammans med andra misstänkta personer i ärendet. Eventuella brottsmisstankar vid de olika tillfällena redovisas inte i sammanställningen nedan. I promemorian beskrivs även om de misstänkta har haft kontakt på andra vis, exempelvis genom Swish.

De händelserapporter (HR) som hänvisas till nedan finns redovisas som bilaga.

Anmar Sabah

-2019-06-23, 02:00. Polispatrull stoppar en personbil på Hugo Alfvens väg, Uppsala med fem personer i bilen däribland Farid Hamad och Anmar Sabah. HR 5201-20190623-0065.

-2019-08-17, 03:09. Polispatrull stoppar en personbil på Fyristorg, Uppsala med tre personer i bilen däribland Farid Hamad och Anmar Sabah. HR 5201-20190817-0114.

-2019-08-31, 23:46. Polispatrull stoppar en personbil på Gränby bilgata, Uppsala med tre personer i bilen däribland Farid Hamad och Anmar Sabah. HR 5201-20190831-0703.

-2019-10-18, 17:50. Polispatrull stoppar en personbil på Levertinsgatan, Uppsala med tre personer i bilen däribland Farid Hamad och Anmar Sabah. HR 5201-20191018-0344.

-2019-11-28, 21:58. Polispatrull stoppar en personbil på Svartbäcksgatan, Uppsala med tre personer i bilen däribland Farid Hamad och Anmar Sabah. HR 5201-20191128-0467.

-2020-02-21, 01:10. Polispatrull stoppar en personbil på Bruno Liljeforsgatan, Uppsala med Farid Hamad och Anmar Sabah i bilen. HR 5201-20200221-0024.

-2020-02-25, 10:58. Polispatrull stoppar en personbil på Smedsgränd, Uppsala med Farid Hamad och Anmar Sabah i bilen. HR 5201-20200225-0167.

-2020-04-30, 17:35. Polispatrull stoppar en personbil på rv 55, Flogsta, Uppsala med tre personer i bilen däribland Farid Hamad och Anmar Sabah. HR 5201-20200430-0370.

-2020-05-03, 16:59. Polispatrull stoppar en personbil på Dimgatan, Uppsala med tre personer i bilen däribland Farid Hamad och Anmar Sabah. HR 5201-20200503-0369.

-2020-05-06, 19:35. Polispatrull kontrollerar Farid Hamad och Anmar Sabah på Storkällsvägen, Uppsala. HR 5201-20200506-0447.

-2020-05-07, 17:43. Polispatrull stoppar en personbil på Råbyvägen, Uppsala med Farid Hamad och Anmar Sabah i bilen. HR 5201-20200507-0383.

-2020-05-09, 23:12. Polispatrull stoppar en personbil på Vaksala kyrkväg, Uppsala med Farid Hamad och Anmar Sabah i bilen. HR 5201-20200509-0646.

-2020-05-23, 00:14. Polispatrull stoppar en personbil på Västra Ringgatan, Enköping med fyra personer i bilen däribland Farid Hamad och Anmar Sabah. HR 5201-20200523-0007.

-2020-06-07, 02:22. I samband med kontroll befinner sig fem personer på plats vid Bangårdsgatan, Uppsala däribland Farid Hamad och Anmar Sabah. HR 5201-20200607-0094.

-2020-06-10, 14:04. Polispatrull stoppar en personbil på Blixtgatan, Uppsala med Farid Hamad och Anmar Sabah i bilen. HR 5201-20200610-0286.

-2020-06-13, 01:41. Polispatrull stoppar en personbil på Gränby bilgata, Uppsala med Farid Hamad och Anmar Sabah i bilen. HR 5201-20200613-0072.

-2020-06-24, 20:54. Polispatrull stoppar en personbil på E4, Uppsala med tre personer i bilen däribland Farid Hamad och Anmar Sabah. HR 5201-20200624-0535.

-2020-07-08, 00:35. Polispatrull stoppar en personbil på lv 290 Storvreta, Uppsala med Farid Hamad och Anmar Sabah i bilen. HR 5201-20200708-0021.

-2020-07-09, 18:51. I samband med en skottlossning vid Gränbystaden, Uppsala kontrolleras fem personer intill en personbil däribland Farid Hamad och Anmar Sabah. HR 5201-20200709-0316.

-2020-09-28, 02:19. Fyra personer kontrolleras i anslutning till en stulen mc på Järbovägen, Sandviken däribland Farid Hamad, Anmar Sabah och Philip Gilliland. HR 5201-20200928-0034.

-2021-03-31, 23:51. Vid Circle K, Takpannegatan, Uppsala kontrolleras Farid Hamad, Anmar Sabah och Filip Gilliland. HR 5201-20210331-0486.

-2021-04-03, 23:46. Polispatrull stoppar en personbil på rv 55 Litslena, Enköping med Farid Hamad, Anmar Sabah och Philip Gilliland i bilen. HR 5201-20210403-0724.

-2021-04-04, 23:21. Polispatrull stoppar en personbil på Kungsängstorg, Uppsala med Farid Hamad, Anmar Sabah och Philip Gilliland i bilen. HR 5201-20210404-0583.

-2021-05-18, 00:48. Polispatrull stoppar en personbil på Liljefors Torg, Uppsala med fyra personer i bilen däribland Farid Hamad och Anmar Sabah. HR 5201-20210518-0011.

-2021-06-30, 23:06'. Vid en pågående stöld stoppas och kontrolleras tre personer på Hjalmar Brantingsgatan, Uppsala däribland Farid Hamad och Anmar Sabah. HR 5201-20210630-0619.

Philip Gilliland

-2020-07-19, 06:14.Polispatrull stoppar en personbil på Vaksalagatn, Uppsala med Farid Hamad och Philip Gilliland i bilen. HR 5201-20200719-0186.

-2020-09-28, 02:00. Fyra personer kontrolleras i anslutning till en stulen mc på Järbovägen, Sandviken däribland Farid Hamad, Anmar Sabah och Philip Gilliland. HR 5201-20200928-0034.

-2021-03-31, 23:51. Vid Circle K, Takpannegatan, Uppsala kontrolleras Farid Hamad, Anmar Sabah och Filip Gilliland. HR 5201-20210331-0486.

-2021-04-03, 23:46. Polispatrull stoppar en personbil på rv 55 Litslena, Enköping med Farid Hamad, Anmar Sabah och Philip Gilliland i bilen. HR 5201-20210403-0724.

-2021-04-04, 23:21. Polispatrull stoppar en personbil på Kungsängstorg, Uppsala med Farid Hamad, Anmar Sabah och Philip Gilliland i bilen. HR 5201-20210404-0583.

Swish (bilaga A)

-2020-07-10, 03:08 swishar Farid Hamad 500:- till Philip Gilliland.
-2020-07-10, 05:39 swishar Farid Hamad 150:- till Philip Gilliland.
-2020-07-10, 08:22 swishar Farid Hamad 100:- till Philip Gilliland.

Bilaga

1. Redigerad Swish-lista

Bilaga till PM 2022-10-24 11:34, diarienr 5000-K919695-20

Beskrivning

Bank: 8999

Avtalsid: 83816,9641303020

AvtalsStatusKod: A

Kundnummer: 200107164519

Partnamn: HAMAD, FARID WALEED IBRAHEEM

KundrollTyp: Avtalsägare

2.1 Swish-rapport Privat Resultat

Personnummer Kund	Swishnummer Kund	Kontonummer Kund	Swishnummer Motpart	Datum	Tidpunkt	Namn Motpart	Swishmeddelande	Belopp
200107164519	46720302287	83816,9641303	46729000809	2020-07-10	03:08	PHILIP FARAGHI GILLILAND		-500
200107164519	46720302287	83816,9641303	46729000809	2020-07-10	05:39	PHILIP FARAGHI GILLILAND		-150
200107164519	46720302287	83816,9641303	46729000809	2020-07-10	08:22	PHILIP FARAGHI GILLILAND		-100

Rapport genererad den:
2021-09-20 08:53:14
Rapport genererad av:
NT565292

Utökad Rapport / E-Arkiv

Polismyndigheten

Händelserapport - STORM

- Grunduppgifter

Myndighet: Polismyndigheten
Region: 5201(Mitt)
Källsystem: STORM
HR-nummer: 5201-20190623-0065
Registreringsdatum: 2019-06-23 01:54:06
Initial händelsekod: 8001 KONTROLL PERSON/FORDON
Övrig info: KONTROLL PERSON/FORDON
Slutlig händelsekod: 8001 KONTROLL PERSON/FORDON
Områdekod: 520210,UPPS/KNIV,PO UPPS
Prioritet: 3 NÄRTID
Operatörskod: 069059
Personal id: 102698
Patrull: 29-1140
Åtkomstskydd: Nej

- Åtgärdskod

Åtgärdskod 1: 107 PROMEMORIA
Åtgärdskod 2: 109 BESLAGSPROTOKOLL
Åtgärdskod 3: R300 KLAR FÖR AVSLUT

- Adressinformation

Platsobjekt:
AlarmObjekt:
HUGO ALFVÉNS VÄG 0

75648
GOTTSUNDA, UPPSALA

- Anmälarinformation

Anmälarens E-post:
Anmälarens födelsedatum:
Anmälarens kön:
Anmälarens namn:
Anmälare återkopplingsadress:
Anmälarens postkod:
Anmälarens telefon:
Anmälningssätt: EGET
Anteckningar:
Tilläggsinformation: 29-1140
Anmälare återkoppling:

- Patrullaktivitet

Patrull	Tid	Händelse	Personal id/Operatörskod
29-1140	2019-06-23 01:54:06	Påbörjat uppdrag	5326/ 040057 5194/ 041447
Information: , ,			
29-1140	2019-06-23 01:54:06	Beordrad	5326/ 040057 5194/ 041447
Information: , ,			
29-1140	2019-06-23 01:54:06	Ledig	5326/ 040057 5194/ 041447
Information: BEGÄRT EGET HR RLC52-123 5201-20190623-0065			
29-1140	2019-06-23 01:54:08	Påbörjat uppdrag	5326/ 040057 5194/ 041447
Information: MEDDELANDE SÄNT 040057 [redacted] 0; 0 5201-20190623-0065			
29-1140	2019-06-23 01:54:08	Påbörjat uppdrag	5326/ 040057 5194/ 041447
Information: MEDDELANDE SÄNT 041447 [redacted] 0; 0 5201-20190623-0065			

29-1140 2019-06-23 01:55:01 Påbörjat uppdrag 5326/ 040057
5194/ 041447

Information: HUGO ALFVÉNS VÄG, GOTTSUNDA, UPPSALA

29-1140 2019-06-23 01:56:05 Klar_på_plats 5326/ 040057
5194/ 041447

Information: HUGO ALFVÉNS VÄG, GOTTSUNDA, UPPSALA

21-1420 2019-06-23 01:56:15 Beordrad 5228/ 042145
100380/ 044508

Information: HUGO ALFVÉNS VÄG, GOTTSUNDA, UPPSALA

21-1420 2019-06-23 01:56:16 Beordrad 5228/ 042145
100380/ 044508

Information: MEDDELANDE SÄNT 042145 [redacted] HUGO ALFVÉNS VÄG, GOTTSUND

21-1420 2019-06-23 01:56:16 Beordrad 5228/ 042145
100380/ 044508

Information: MEDDELANDE SÄNT 044508 [redacted] HUGO ALFVÉNS VÄG, GOTTSUNDA

21-1420 2019-06-23 01:56:16 Beordrad 5228/ 042145
100380/ 044508

Information: MEDDELANDE SÄNT HUGO ALFVÉNS VÄG, GOTTSUNDA, UPPSALA; KON

21-1420 2019-06-23 01:56:18 Påbörjat uppdrag 5228/ 042145
100380/ 044508

Information: HUGO ALFVÉNS VÄG, GOTTSUNDA, UPPSALA

21-1420 2019-06-23 01:56:20 Klar_på_plats 5228/ 042145
100380/ 044508

Information: HUGO ALFVÉNS VÄG, GOTTSUNDA, UPPSALA

29-1140 2019-06-23 01:56:35 Påbörjat uppdrag 5326/ 040057
5194/ 041447

Information: HUGO ALFVÉNS VÄG, GOTTSUNDA, UPPSALA

21-1420 2019-06-23 01:57:08 Ledig 5228/ 042145
100380/ 044508

Information:

21-1420 2019-06-23 01:58:21 Beordrad 5228/ 042145
100380/ 044508

Information: MEDDELANDE SÄNT 044508 [redacted] HUGO ALFVÉNS VÄG, GOTTSUNDA

21-1420 2019-06-23 01:58:21 Beordrad 5228/ 042145
100380/ 044508

Information: HUGO ALFVÉNS VÄG, GOTTSUNDA, UPPSALA

21-1420 2019-06-23 01:58:21 Beordrad 5228/ 042145
100380/ 044508

Information: MEDDELANDE SÄNT HUGO ALFVÉNS VÄG, GOTTSUNDA, UPPSALA; KON

21-1420 2019-06-23 01:58:21 Beordrad 5228/ 042145
100380/ 044508

Information: MEDDELANDE SÄNT 042145 [redacted] HUGO ALFVÉNS VÄG, GOTTSUND

21-1420 2019-06-23 01:58:22 Påbörjat uppdrag 5228/ 042145
100380/ 044508

Information: HUGO ALFVÉNS VÄG, GOTTSUNDA, UPPSALA

21-1430 2019-06-23 01:58:25 Beordrad 5491/ 046312
103056/ 062836
100543/ 058753
4693/ 028287

Information: MEDDELANDE SÄNT 062836 [redacted] HUGO ALFVÉNS VÄG, GOTTSUNDA, U

21-1430 2019-06-23 01:58:25 Beordrad 5491/ 046312
103056/ 062836
100543/ 058753
4693/ 028287

Information: MEDDELANDE SÄNT 028287 [redacted] HUGO ALFVÉNS VÄG, GOTTSUNDA, U

21-1430 2019-06-23 01:58:25 Beordrad 5491/ 046312
103056/ 062836
100543/ 058753
4693/ 028287

Information: MEDDELANDE SÄNT HUGO ALFVÉNS VÄG, GOTTSUNDA, UPPSALA; KON

21-1430	2019-06-23 01:58:25	Beordrad	5491/ 046312 103056/ 062836 100543/ 058753 4693/ 028287

Information: MEDDELANDE SÄNT 058753 [redacted] HUGO ALFVÉNS VÄG, GOTTSUNDA

21-1430	2019-06-23 01:58:25	Beordrad	5491/ 046312 103056/ 062836 100543/ 058753 4693/ 028287

Information: MEDDELANDE SÄNT 046312 [redacted] HUGO ALFVÉNS VÄG, GOTTSUNDA,

21-1430	2019-06-23 01:58:25	Beordrad	5491/ 046312 103056/ 062836 100543/ 058753 4693/ 028287

Information: HUGO ALFVÉNS VÄG, GOTTSUNDA, UPPSALA

21-1430	2019-06-23 01:58:26	Påbörjat uppdrag	5491/ 046312 103056/ 062836 100543/ 058753 4693/ 028287

Information: HUGO ALFVÉNS VÄG, GOTTSUNDA, UPPSALA

29-1110	2019-06-23 01:58:32	Beordrad	4539/ 021939 4805/ 027095

Information: MEDDELANDE SÄNT 027095 AF UHR HUGO ALFVÉNS VÄG, GOTTSUNDA,

29-1110	2019-06-23 01:58:32	Beordrad	4539/ 021939 4805/ 027095

Information: HUGO ALFVÉNS VÄG, GOTTSUNDA, UPPSALA

29-1110	2019-06-23 01:58:32	Beordrad	4539/ 021939 4805/ 027095

Information: MEDDELANDE SÄNT HUGO ALFVÉNS VÄG, GOTTSUNDA, UPPSALA; KON

29-1110	2019-06-23 01:58:32	Beordrad	4539/ 021939 4805/ 027095

Information: MEDDELANDE SÄNT 021939 [redacted] HUGO ALFVÉNS VÄG, GOTTSUNDA,

29-1110	2019-06-23 01:58:33	Påbörjat uppdrag	4539/ 021939 4805/ 027095

Information: HUGO ALFVÉNS VÄG, GOTTSUNDA, UPPSALA

21-1420	2019-06-23 02:16:05	Klar_på_plats	5228/ 042145 100380/ 044508

Information: HUGO ALFVÉNS VÄG, GOTTSUNDA, UPPSALA

21-1420	2019-06-23 02:16:05	Ledig	5228/ 042145 100380/ 044508

Information:

29-1140	2019-06-23 02:17:04	Klar_på_plats	5326/ 040057 5194/ 041447

Information: HUGO ALFVÉNS VÄG, GOTTSUNDA, UPPSALA

29-1140	2019-06-23 02:17:07	Ledig	5326/ 040057 5194/ 041447

Information:

21-1430	2019-06-23 02:17:09	Klar_på_plats	5491/ 046312 103056/ 062836 100543/ 058753 4693/ 028287

Information: HUGO ALFVÉNS VÄG, GOTTSUNDA, UPPSALA

21-1430	2019-06-23 02:17:10	Ledig	5491/ 046312 103056/ 062836 100543/ 058753 4693/ 028287

Information:

29-1110	2019-06-23 02:21:04	Klar_på_plats	4539/ 021939 4805/ 027095

Information: HUGO ALFVÉNS VÄG, GOTTSUNDA, UPPSALA

29-1110	2019-06-23 02:21:04	Ledig	4539/ 021939 4805/ 027095

Information:

- Relationer

-- Fordon

Reg.nr	Tillverkare	Modell	Färg	Fordonsår	Fordonsslag	Koppling	Kommentar
GCO991	VOLVO	XC70	LBRUN	n/a	PB	KONTROLL	HUGO ALFVÉNS VÄG UPPSALA STOPP OCH KONTROLL

-- Person

Namn	Efternamn	Personnummer	Samband	Kommentar
HASAN Waleed Ibraheem	HAMAD	[redacted]	FÖRARE	GCO991 HUGO ALFVÉNS VÄG UPPSALA STOPP OCH KONTROLL
AREZ	EBRAHIM	[redacted]	PASSAG	FRAM I PB GCO991 HUGO ALVÉNS VÄG 190623
Farid Waleed Ibraheem	Hamad	010716-4519	PASSAG	PB GCO991 HUGO ALFVÈNS VÄG GOTTSUNDA UPPSALA
Barzani	Rahman Saleh	[redacted]	PASSAG	HÖGER BAK I PB GCO991 HUGO ALVÉNS VÄG 190623
Anmar Firas	Sabah	990731-1238	PASSAG	PB GCO991 HUGO ALFVÈNS VÄG GOTTSUNDA UPPSALA

-- K-nummer

Information	Datum	Tid

-- PUM-A

Information	Datum	Tid

-- Pärnr

Pärnr	Information	Datum	Tid

-- Relaterade HR

Information	Datum	Tid

-- Extern

Kategori	Typ	Namn	Kommentar	Org	Postnr	Tel	Fax	Adress

- Tid/Datum

Datum	Tid	Händelse
2019-06-23	01:54:06	Påbörjad HR
2019-06-23	01:54:06	Parkerad
2019-06-23	01:54:06	Registrerad
2019-06-23	01:54:06	Beordrad
2019-06-23	01:54:06	Påbörjat uppdrag
2019-06-23	01:56:05	Klar på plats
2019-06-23	02:21:04	Klar
2019-06-23	02:21:14	Åtgärdskodad
2019-06-23	02:29:10	Avslutad

- Fritext

Datum	Tid	Personal id	Operatörskod	Fritext	Arbetsstation	Kategori
2019-06-23	01:54:06	102698	2ANPR	29-1140 BEGÄRT EGET HR	RLC52-123	Systeminformation
2019-06-23	01:54:06	102698	2ANPR	29-1140 Påbörjat uppdrag	RLC52-123	Systeminformation
2019-06-23	01:55:04	102698	2ANPR	--	RLC52-123	Anteckningar
2019-06-	01:55:09	102698	2ANPR	STOPP OCH KONTROLL	RLC52-123	Anteckningar

23						
2019-06-23	01:55:11	102698	2ANPR	--	RLC52-123	Anteckningar
2019-06-23	01:55:55	102698	2ANPR	Färg:LBRUN Fabrikat:VOLVO Modell:XC70 Landskod:SE Typ:PB	RLC52-123	Anteckningar
2019-06-23	01:55:56	102698	2ANPR	KONTROLLERAT GCO991 SE	RLC52-123	Anteckningar
2019-06-23	01:55:56	102698	2ANPR	HUGO ALFVÉNS VÄG UPPSALA STOPP OCH KONTROLL	RLC52-123	Anteckningar
2019-06-23	01:55:58	102698	2ANPR	--	RLC52-123	Anteckningar
2019-06-23	01:56:05	102697	2REKA	29-1140 Klar_på_plats	RLC52-124	Systeminformation
2019-06-23	01:56:15	102698	2ANPR	21-1420 BEORDRAD VIA DRAG/SLÄPP	RLC52-123	Systeminformation
2019-06-23	01:56:19	102698	2ANPR	21-1420 Påbörjat uppdrag	RLC52-123	Systeminformation
2019-06-23	01:56:20	102698	2ANPR	21-1420 Klar_på_plats	RLC52-123	Systeminformation
2019-06-23	01:56:23	102698	2ANPR	--	RLC52-123	Anteckningar
2019-06-23	01:56:35	102697	2REKA	29-1140 Påbörjat uppdrag	RLC52-124	Systeminformation
2019-06-23	01:57:08	4451	2PEFR	21-1420 Ledig	RLC52-126	Systeminformation
2019-06-23	01:57:22	102698	2ANPR	Personnr[redacted] Kön:M	RLC52-123	Anteckningar
2019-06-23	01:57:22	102698	2ANPR	FÖRARE AV FORDON. HASAN WALEED IBRAHEEM HAMAD	RLC52-123	Anteckningar
2019-06-23	01:57:22	102698	2ANPR	GCO991 HUGO ALFVÉNS VÄG UPPSALA STOPP OCH KONTROLL	RLC52-123	Anteckningar
2019-06-23	01:57:25	102698	2ANPR	--	RLC52-123	Anteckningar
2019-06-23	01:58:21	4451	2PEFR	21-1420 BEORDRAD VIA DRAG/SLÄPP	RLC52-126	Systeminformation
2019-06-23	01:58:22	4451	2PEFR	21-1420 Påbörjat uppdrag	RLC52-126	Systeminformation
2019-06-23	01:58:25	4451	2PEFR	21-1430 BEORDRAD VIA DRAG/SLÄPP	RLC52-126	Systeminformation
2019-06-23	01:58:26	4451	2PEFR	21-1430 Påbörjat uppdrag	RLC52-126	Systeminformation
2019-06-23	01:58:32	4451	2PEFR	29-1110 BEORDRAD VIA DRAG/SLÄPP	RLC52-126	Systeminformation
2019-06-23	01:58:33	4451	2PEFR	29-1110 Påbörjat uppdrag	RLC52-126	Systeminformation
2019-06-23	02:01:23	4279	2THBE	UND FLAGGA SATT	RLC52-121	Systeminformation
2019-06-23	02:01:26	4279	2THBE	_	RLC52-121	Anteckningar
2019-06-23	02:16:05	4451	2PEFR	21-1420 Klar_på_plats	RLC52-126	Systeminformation
2019-06-23	02:16:06	4451	2PEFR	21-1420 Ledig	RLC52-126	Systeminformation
2019-06-23	02:16:14	4451	2PEFR	-	RLC52-126	Anteckningar
2019-06-23	02:16:53	4451	2PEFR	Personnr:010716-4519 Kön:M	RLC52-126	Anteckningar
2019-06-23	02:16:54	4451	2PEFR	PASSAGERARE Farid Waleed Ibraheem Hamad	RLC52-126	Anteckningar
2019-06-	02:16:54	4451	2PEFR	PB GCO991 HUGO ALFVÈNS VÄG GOTTSUNDA	RLC52-126	Anteckningar

23				UPPSALA		
2019-06-23	02:16:58	4451	2PEFR	-	RLC52-126	Anteckningar
2019-06-23	02:17:04	3112	2THAD	29-1140 Klar_på_plats	RLC52-125	Systeminformation
2019-06-23	02:17:07	3112	2THAD	29-1140 Ledig	RLC52-125	Systeminformation
2019-06-23	02:17:09	4451	2PEFR	21-1430 Klar_på_plats	RLC52-126	Systeminformation
2019-06-23	02:17:10	4451	2PEFR	21-1430 Ledig	RLC52-126	Systeminformation
2019-06-23	02:17:15	4451	2PEFR	-	RLC52-126	Anteckningar
2019-06-23	02:17:31	4451	2PEFR	4 ST KNIVAR ANTRÄFFADE I AKTUELLT FORDON. DIREKTFÖRVERKAS.	RLC52-126	Anteckningar
2019-06-23	02:17:31	4451	2PEFR	-	RLC52-126	Anteckningar
2019-06-23	02:18:41	3112	2THAD	Personnr: [redacted] Kön:M	RLC52-125	Anteckningar
2019-06-23	02:18:43	3112	2THAD	PASSAGERARE Arez EBRAHIM	RLC52-125	Anteckningar
2019-06-23	02:18:43	3112	2THAD	FRAM I PB GCO991 HUGO ALVÉNS VÄG 190623	RLC52-125	Anteckningar
2019-06-23	02:18:46	3112	2THAD	-	RLC52-125	Anteckningar
2019-06-23	02:19:49	4451	2PEFR	Personnr:990731-1238 Kön:M	RLC52-126	Anteckningar
2019-06-23	02:19:49	4451	2PEFR	PASSAGERARE Anmar Firas Sabah	RLC52-126	Anteckningar
2019-06-23	02:19:49	4451	2PEFR	PB GCO991 HUGO ALFVÈNS VÄG GOTTSUNDA UPPSALA	RLC52-126	Anteckningar
2019-06-23	02:19:51	3112	2THAD	Personnr: [redacted]	RLC52-125	Anteckningar
2019-06-23	02:19:53	4451	2PEFR	-	RLC52-126	Anteckningar
2019-06-23	02:19:55	3112	2THAD	Personnr: [redacted] Kön:M	RLC52-125	Anteckningar
2019-06-23	02:19:56	3112	2THAD	PASSAGERARE Barzani Rahman Saleh	RLC52-125	Anteckningar
2019-06-23	02:19:56	3112	2THAD	HÖGER BAK I PB GCO991 HUGO ALVÉNS VÄG 190623	RLC52-125	Anteckningar
2019-06-23	02:20:01	3112	2THAD	-	RLC52-125	Anteckningar
2019-06-23	02:20:11	3112	2THAD	--	RLC52-125	Anteckningar
2019-06-23	02:20:25	3112	2THAD	PL §19 SAMT PL §20A UTFÖRDA	RLC52-125	Anteckningar
2019-06-23	02:20:26	3112	2THAD	-	RLC52-125	Anteckningar
2019-06-23	02:21:04	4451	2PEFR	29-1110 Klar_på_plats	RLC52-126	Systeminformation
2019-06-23	02:21:04	4451	2PEFR	29-1110 Ledig	RLC52-126	Systeminformation
2019-06-23	02:21:14	3112	2THAD	Åtgärdskod: 107, 109, R300	RLC52-125	Åtkomstskydd
2019-06-23	02:21:14	3112	2THAD	(RLC)	RLC52-125	Systeminformation
2019-06-23	02:29:05	4279	2THBE	LÄGESBILD FLAGGA SATT	RLC52-121	Systeminformation
2019-06-	02:29:10	4279	2THBE	Gripna Omhä Övr.fb.	RLC52-121	Åtkomstskydd

23

2019-06-23 02:29:10 4279 2THBE 5201-20190623-0065 AVSLUTAD RLC52-121 Åtkomstskydd

- Tilläggstext

Datum	Tid	Personal id	Operatörskod	Arbetsstation	Fritext
2019-06-23	01:54:08	100000		SYSAWSRV	HR SKICKAT TILL: 29-1140(040057[redacted], 29-1140(041447[redacted]: 0; 0
2019-06-23	01:56:16	100000		SYSAWSRV	HR SKICKAT TILL: 21-1420(042145[redacted], 21-1420(044508[redacted]ED), 21-1420( ): HUGO ALFVÉNS VÄG, GOTTSUNDA, UPPSALA; KONTROLL PERSON/FORDON; KONTROLL PERSON/FORDON; 6633951; 1602421
2019-06-23	01:58:21	100000		SYSAWSRV	HR SKICKAT TILL: 21-1420(042145 J[redacted]), 21-1420(044508[redacted]), 21-1420( ): HUGO ALFVÉNS VÄG, GOTTSUNDA, UPPSALA; KONTROLL PERSON/FORDON; KONTROLL PERSON/FORDON; 6633951; 1602421
2019-06-23	01:58:25	100000		SYSAWSRV	HR SKICKAT TILL: 21-1430( ), 21-1430(046312[redacted]), 21-1430(028287[redacted]), 21-1430(058753[redacted]), 21-1430(062836[redacted]): HUGO ALFVÉNS VÄG, GOTTSUNDA, UPPSALA; KONTROLL PERSON/FORDON; KONTROLL PERSON/FORDON; 6633951; 1602421
2019-06-23	01:58:32	100000		SYSAWSRV	HR SKICKAT TILL: 29-1110(021939[redacted]), 29-1110(027095[redacted] 29-1110( ) : HUGO ALFVÉNS VÄG, GOTTSUNDA, UPPSALA; KONTROLL PERSON/FORDON; KONTROLL PERSON/FORDON; 6633951; 1602421

- Förteckning berörd personal

Namn	Personalid	U-nummer	Operatör	Användarnamn	Relation
[redacted]	102698	u0069059	069059	2ANPR	Fritext, Upprättad av
[redacted]	102697	U0069054	069054	2REKA	Fritext
[redacted]	4451	U0009846	009846	2PEFR	Fritext
[redacted]ZE	4279	U0004667	004667	2THBE	Fritext
[redacted]	3112	U0012008	012008	2THAD	Fritext
SYSTEM SYSTEM	100000	SYSTEM	SYSTEM	SYSTEM	Tilläggstext
[redacted]	5326	U0040057	040057	040057	Patrull
[redacted]	5194	U0041447	041447	2JOOS	Patrull
[redacted]	5228	U0042145	042145	042145	Patrull
[redacted]	100380	u0044508	044508	2VIDI	Patrull
[redacted]	5491	U0046312	046312	046312	Patrull
[redacted]	103056	U0062836	062836	062836	Patrull
[redacted]	100543	u0058753	058753	058753	Patrull
[redacted]	4693	U0028287	028287	028287	Patrull
[redacted]	4539	U0021939	021939	021939	Patrull
[redacted]	4805	U0027095	027095	027095	Patrull

Rapport genererad den:
2021-09-20 09:44:47
Rapport genererad av:
NT565292

Utökad Rapport / E-Arkiv

Polismyndigheten

Händelserapport - STORM

- Grunduppgifter

Myndighet: Polismyndigheten
Region: 5201(Mitt)
Källsystem: STORM
HR-nummer: 5201-20190817-0114
Registreringsdatum: 2019-08-17 03:09:24
Initial händelsekod: 8001 KONTROLL PERSON/FORDON
Övrig info: KNIVLAGEN
Slutlig händelsekod: 4007 BROTT MOT KNIVLAGEN
Områdekod: 520210,UPPS/KNIV,PO UPPS
Prioritet: 3 NÄRTID
Operatörskod: 061569
Personal id: 100194
Patrull: 21-1430
Åtkomstskydd: Nej

- Åtgärdskod

Åtgärdskod 1: 101 ANMÄLAN
Åtgärdskod 2: 109 BESLAGSPROTOKOLL

- Adressinformation

Platsobjekt:
AlarmObjekt:
FYRISTORG 0

75310
CENTRUM, UPPSALA

- Anmälarinformation

Anmälarens E-post:
Anmälarens födelsedatum:
Anmälarens kön:
Anmälarens namn:
Anmälare återkopplingsadress:
Anmälarens postkod:
Anmälarens telefon:
Anmälningssätt: EGET
Anteckningar:
Tilläggsinformation: 21-1430
Anmälare återkoppling:

- Patrullaktivitet

Patrull	Tid	Händelse	Personal id/Operatörskod
21-1430	2019-08-17 03:09:24	Ledig	100556/ 058069 102766/ 060863 4243/ 009351
Information: BEGÄRT EGET HR RLC52-124 5201-20190817-0114			
21-1430	2019-08-17 03:09:25	Beordrad	100556/ 058069 102766/ 060863 4243/ 009351
Information: , ,			
21-1430	2019-08-17 03:09:25	Påbörjat uppdrag	100556/ 058069 102766/ 060863 4243/ 009351
Information: , ,			
21-1430	2019-08-17 03:09:28	Påbörjat uppdrag	100556/ 058069 102766/ 060863 4243/ 009351
Information: MEDDELANDE SÄNT 0; 0 5201-20190817-0114			

21-1430 2019-08-17 03:09:28 Påbörjat uppdrag 100556/ 058069
102766/ 060863
4243/ 009351

Information: MEDDELANDE SÄNT 060863 [redacted] 0; 0 5201-20190817-0114

21-1430 2019-08-17 03:09:28 Påbörjat uppdrag 100556/ 058069
102766/ 060863
4243/ 009351

Information: MEDDELANDE SÄNT 009351 [redacted] 0; 0 5201-20190817-0114

21-1430 2019-08-17 03:09:28 Påbörjat uppdrag 100556/ 058069
102766/ 060863
4243/ 009351

Information: MEDDELANDE SÄNT 058069 [redacted] 0; 0 5201-20190817-0114

21-1150 2019-08-17 03:09:32 Beordrad 5497/ 043975
102751/ 060907

Information: , ,

21-1150 2019-08-17 03:09:35 Beordrad 5497/ 043975
102751/ 060907

Information: MEDDELANDE SÄNT 0; 0 5201-20190817-0114

21-1150 2019-08-17 03:09:35 Beordrad 5497/ 043975
102751/ 060907

Information: MEDDELANDE SÄNT 060907 [redacted] 0; 0 5201-20190817-0114

21-1150 2019-08-17 03:09:35 Beordrad 5497/ 043975
102751/ 060907

Information: MEDDELANDE SÄNT 043975 [redacted] 0; 0 5201-20190817-0114

21-1150 2019-08-17 03:09:48 Beordrad 5497/ 043975
102751/ 060907

Information: FYRISTORG, CENTRUM, UPPSALA

21-1430 2019-08-17 03:09:48 Påbörjat uppdrag 100556/ 058069
102766/ 060863
4243/ 009351

Information: FYRISTORG, CENTRUM, UPPSALA

21-1150 2019-08-17 03:09:50 Påbörjat uppdrag 5497/ 043975
102751/ 060907

Information: FYRISTORG, CENTRUM, UPPSALA

21-1430 2019-08-17 03:27:29 Frihetsberövad 100556/ 058069
102766/ 060863
4243/ 009351

Information: FYRISTORG, CENTRUM, UPPSALA

21-1150 2019-08-17 03:47:05 Påbörjat uppdrag 5497/ 043975
102751/ 060907

Information: FYRISTORG, CENTRUM, UPPSALA

21-1430 2019-08-17 03:47:05 Frihetsberövad 100556/ 058069
102766/ 060863
4243/ 009351

Information: FYRISTORG, CENTRUM, UPPSALA

21-1150 2019-08-17 03:58:39 Klar_på_plats 5497/ 043975
102751/ 060907

Information: FYRISTORG, CENTRUM, UPPSALA

21-1150 2019-08-17 03:58:40 Ledig 5497/ 043975
102751/ 060907

Information:

21-1430 2019-08-17 04:56:58 Ledig 100556/ 058069
102766/ 060863
4243/ 009351

Information:

- Relationer

-- Fordon

Reg.nr	Tillverkare	Modell	Färg	Fordonsår	Fordonsslag	Koppling	Kommentar
WJC59M	AUDI	A5	VIT	n/a	PB	KONTROLL	FYRISTORG, UPPSALA

-- Person

Namn	Efternamn	Personnummer	Samband	Kommentar
OMAR	MALLA	[redacted]	FÖRARE	WJC59M PL19 KOLL UA FYRISTORG UPPSALA
Farid Waleed Ibraheem	Hamad	010716-4519	MEDTAGEN	
HASAN Waleed Ibraheem	HAMAD	[redacted]	PASSAG	WJC59M VÄNSTER BAK, FYRISTORG UPPSALA
Anmar Firas	Sabah	990731-1238	PASSAG	WJC59M HÖGER BAK, FYRISTORG UPPSALA

-- K-nummer

Information	Datum	Tid

-- PUM-A

Information	Datum	Tid

-- Pärnr

Pärnr	Information	Datum	Tid

-- Relaterade HR

Information	Datum	Tid

-- Extern

Kategori	Typ	Namn	Kommentar	Org	Postnr	Tel	Fax	Adress

- Tid/Datum

Datum	Tid	Händelse
2019-08-17	03:09:24	Påbörjad HR
2019-08-17	03:09:24	Parkerad
2019-08-17	03:09:24	Registrerad
2019-08-17	03:09:25	Beordrad
2019-08-17	03:09:25	Påbörjat uppdrag
2019-08-17	03:27:29	Frihetsberövad
2019-08-17	04:56:58	Klar
2019-08-17	04:57:15	Avslutad

- Fritext

Datum	Tid	Personal id	Operatörskod	Fritext	Arbetsstation	Kategori
2019-08-17	03:09:25	100194	2KAWA	21-1430 BEGÄRT EGET HR	RLC52-124	Systeminformation
2019-08-17	03:09:25	100194	2KAWA	21-1430 Påbörjat uppdrag	RLC52-124	Systeminformation
2019-08-17	03:09:32	100194	2KAWA	21-1150 BEORDRAD VIA DRAG/SLÄPP	RLC52-124	Systeminformation
2019-08-17	03:09:50	100194	2KAWA	21-1150 Påbörjat uppdrag	RLC52-124	Systeminformation
2019-08-17	03:09:52	100194	2KAWA	-	RLC52-124	Anteckningar
2019-08-17	03:09:57	100194	2KAWA	KONTROLL AV BIL	RLC52-124	Anteckningar
2019-08-17	03:09:57	100194	2KAWA	-	RLC52-124	Anteckningar
2019-08-17	03:11:01	100428	2CHKA	Färg:VIT Fabrikat:AUDI Modell:A5 Typ:PB	RLC52-117	Anteckningar
2019-08-17	03:11:02	100428	2CHKA	KONTROLLERAT WJC59M	RLC52-117	Anteckningar

2019-08-17	03:11:02	100428	2CHKA	FYRISTORG, UPPSALA	RLC52-117	Anteckningar
2019-08-17	03:11:04	100428	2CHKA	-	RLC52-117	Anteckningar
2019-08-17	03:26:29	5683	2GUSA	Personnr:010716-4519 Kön:M	RLC52-122	Anteckningar
2019-08-17	03:26:29	5683	2GUSA	MEDTAGEN PERSON Farid Waleed Ibraheem Hamad	RLC52-122	Anteckningar
2019-08-17	03:26:31	5683	2GUSA	--	RLC52-122	Anteckningar
2019-08-17	03:27:29	5683	2GUSA	21-1430 Frihetsberövad	RLC52-122	Systeminformation
2019-08-17	03:29:55	100194	2KAWA	Personnr: [redacted] Kön:M	RLC52-124	Anteckningar
2019-08-17	03:29:55	100194	2KAWA	PASSAGERARE HASAN Waleed Ibraheem HAMAD	RLC52-124	Anteckningar
2019-08-17	03:29:55	100194	2KAWA	WJC59M VÄNSTER BAK, FYRISTORG UPPSALA	RLC52-124	Anteckningar
2019-08-17	03:29:58	100194	2KAWA	-	RLC52-124	Anteckningar
2019-08-17	03:30:28	100194	2KAWA	Personnr:990731-1238 Kön:M	RLC52-124	Anteckningar
2019-08-17	03:30:28	100194	2KAWA	PASSAGERARE Anmar Firas Sabah	RLC52-124	Anteckningar
2019-08-17	03:30:28	100194	2KAWA	WJC59M HÖGER BAK, FYRISTORG UPPSALA	RLC52-124	Anteckningar
2019-08-17	03:30:30	100194	2KAWA	-	RLC52-124	Anteckningar
2019-08-17	03:35:21	100426	2JOOL	Personnr:9 [redacted] Kön:M	RLC52-127	Anteckningar
2019-08-17	03:35:22	100426	2JOOL	FÖRARE AV FORDON. OMAR MALLA	RLC52-127	Anteckningar
2019-08-17	03:35:22	100426	2JOOL	WJC59M PL19 KOLL UA FYRISTORG UPPSALA	RLC52-127	Anteckningar
2019-08-17	03:35:25	100426	2JOOL	--	RLC52-127	Anteckningar
2019-08-17	03:36:03	100426	2JOOL	MEDTAGEN PERSON VÄGRADE ATT BLI VISITERAD PÅ PLATS, MEDTAGEN TILL STN FÖR VISITATION DÄR ANTRÄFFAR PTRL EN KNIV PÅ MEDTAGEN PERSON	RLC52-127	Anteckningar
2019-08-17	03:36:04	100426	2JOOL	--	RLC52-127	Anteckningar
2019-08-17	03:58:40	100426	2JOOL	21-1150 Klar_på_plats	RLC52-127	Systeminformation
2019-08-17	03:58:40	100426	2JOOL	21-1150 Ledig	RLC52-127	Systeminformation
2019-08-17	04:56:58	4017	2TOSU	21-1430 Ledig	RLC52-111	Systeminformation
2019-08-17	04:57:09	4017	2TOSU	UND FLAGGA SATT	RLC52-111	Systeminformation
2019-08-17	04:57:15	4017	2TOSU	Gripna Omhä Övr.fb.	RLC52-111	Åtkomstskydd
2019-08-17	04:57:15	4017	2TOSU	Åtgärdskod: 101, 109	RLC52-111	Åtkomstskydd
2019-08-17	04:57:15	4017	2TOSU	5201-20190817-0114 AVSLUTAD	RLC52-111	Åtkomstskydd

- Tilläggstext

Datum	Tid	Personal id	Operatörskod	Arbetsstation	Fritext
2019-08-	03:09:28	100000		SYSAWSRV	HR SKICKAT TILL: 21-1430(060863 [redacted] 21-1430(058069 [redacted],

17			21-1430( ), 21-1430(009351[redacted]): 0; 0
2019-08-17	03:09:35	100000	SYSAWSRV	HR SKICKAT TILL: 21-1150(060907[redacted]), 21-1150(043975[redacted]), 21-1150( ): 0; 0

- Förteckning berörd personal

Namn	Personalid	U-nummer	Operatör	Användarnamn	Relation
[redacted]	100194	u0061569	061569	2KAWA	Fritext, Upprättad av
[redacted]	100428	u0064594	064594	2CHKA	Fritext
[redacted]	5683	U0058585	058585	2GUSA	Fritext
[redacted]	100426	u0064592	064592	2JOOL	Fritext
[redacted]	4017	U0029048	029048	2TOSU	Fritext
SYSTEM SYSTEM	100000	SYSTEM	SYSTEM	SYSTEM	Tilläggstext
[redacted]	100556	u0058069	058069	058069	Patrull
[redacted]	102766	u0060863	060863	060863	Patrull
[redacted]	4243	U0009351	009351	009351	Patrull
[redacted]	5497	U0043975	043975	043975	Patrull
[redacted]	102751	u0060907	060907	060907	Patrull

Rapport genererad den:
2021-09-20 10:00:15
Rapport genererad av:
NT565292

Utökad Rapport / E-Arkiv

Polismyndigheten

Händelserapport - STORM

- Grunduppgifter

Myndighet: Polismyndigheten
Region: 5201(Mitt)
Källsystem: STORM
HR-nummer: 5201-20190831-0703
Registreringsdatum: 2019-08-31 23:45:45
Initial händelsekod: 8001 KONTROLL PERSON/FORDON
Övrig info: NARKOTIKABROTT
Slutlig händelsekod: 5001 NARKOTIKABROTT
Områdekod: 520210,UPPS/KNIV,PO UPPS
Prioritet: 3 NÄRTID
Operatörskod: 009846
Personal id: 4451
Patrull: 21-1160
Åtkomstskydd: Nej

- Åtgärdskod

Åtgärdskod 1: 101 ANMÄLAN
Åtgärdskod 2: 108 FÖRHÖR
Åtgärdskod 3: 136 MEDTAG KROPPSBESIKTNING
Åtgärdskod 4: R300 KLAR FÖR AVSLUT
Åtgärdskod 5: 107 PROMEMORIA
Åtgärdskod 6: R300 KLAR FÖR AVSLUT

- Adressinformation

Platsobjekt:
AlarmObjekt:
GRÄNBY BILGATA 0

75431
GRÄNBY, UPPSALA

- Anmälarinformation

Anmälarens E-post:
Anmälarens födelsedatum:
Anmälarens kön:
Anmälarens namn:
Anmälare återkopplingsadress:
Anmälarens postkod:
Anmälarens telefon:
Anmälningssätt: EGET
Anteckningar:
Tilläggsinformation: 21-9740
Anmälare återkoppling:

- Patrullaktivitet

Patrull	Tid	Händelse	Personal id/Operatörskod
21-9740	2019-08-31 23:45:46	Beordrad	4985/ 014879
Information: , ,			
21-9740	2019-08-31 23:45:46	Påbörjat uppdrag	4985/ 014879
Information: , ,			
21-9740	2019-08-31 23:45:46	Ledig	4985/ 014879
Information: BEGÄRT EGET HR RLC52-123 5201-20190831-0703			
21-9740	2019-08-31 23:45:49	Påbörjat uppdrag	4985/ 014879
Information: MEDDELANDE SÄNT 0; 0 5201-20190831-0703			
21-9740	2019-08-31 23:45:49	Påbörjat uppdrag	4985/ 014879
Information: MEDDELANDE SÄNT 014879 [redacted] 0; 0 5201-20190831-0			
21-9740	2019-08-31 23:46:45	Påbörjat uppdrag	4985/ 014879
Information: GRÄNBY BILGATA, GRÄNBY, UPPSALA			

21-1160 2019-08-31 23:50:35 Beordrad 100549/ 058275
100551/ 058732

Information: GRÄNBY BILGATA, GRÄNBY, UPPSALA

21-1160 2019-08-31 23:50:38 Beordrad 100549/ 058275
100551/ 058732

Information: MEDDELANDE SÄNT 058275 [redacted] GRÄNBY BILGATA, GRÄNBY, UPPS

21-1160 2019-08-31 23:50:38 Beordrad 100549/ 058275
100551/ 058732

Information: MEDDELANDE SÄNT 058732 [redacted] GRÄNBY BILGATA, GRÄNBY, UP

21-1160 2019-08-31 23:50:38 Beordrad 100549/ 058275
100551/ 058732

Information: MEDDELANDE SÄNT GRÄNBY BILGATA, GRÄNBY, UPPSALA; KONTROLL

21-1160 2019-08-31 23:50:49 Frihetsberövad 100549/ 058275
100551/ 058732

Information: 2+1 RINGA NARK

21-9740 2019-09-01 00:09:21 Knuten till HR 4985/ 014879

Information: SKALL KNYTNING GÖRAS MOT AKTUELL HÄNDELSE?

21-9740 2019-09-01 00:09:21 Ledig 4985/ 014879

Information: PATRULLEN OMPRIORITERAD5201-20190901-0010 5201-20190831-0703

21-9740 2019-09-01 00:09:21 Ledig 4985/ 014879

Information: PATRULLEN HAR TAGITS BORT 5201-20190831-0703

21-9740 2019-09-01 00:18:36 Påbörjat uppdrag 4985/ 014879

Information: GRÄNBY BILGATA, GRÄNBY, UPPSALA

21-9740 2019-09-01 00:18:40 Påbörjat uppdrag 4985/ 014879

Information: MEDDELANDE SÄNT 014879 [redacted] GRÄNBY BILGATA, GRÄN

21-9740 2019-09-01 00:18:40 Påbörjat uppdrag 4985/ 014879

Information: MEDDELANDE SÄNT GRÄNBY BILGATA, GRÄNBY, UPPSALA; KONTROLL

21-9740 2019-09-01 00:24:53 Ledig 4985/ 014879

Information: PATRULLEN OMPRIORITERAD5201-20190901-0005 5201-20190831-0703

21-9740 2019-09-01 00:24:53 Ledig 4985/ 014879

Information: PATRULLEN HAR TAGITS BORT 5201-20190831-0703

21-9740 2019-09-01 00:27:18 Påbörjat uppdrag 4985/ 014879

Information: GRÄNBY BILGATA, GRÄNBY, UPPSALA

21-9740 2019-09-01 00:27:19 Påbörjat uppdrag 4985/ 014879

Information: GRÄNBY BILGATA, GRÄNBY, UPPSALA

21-1160 2019-09-01 00:27:19 Frihetsberövad 100549/ 058275
100551/ 058732
2153/ 046023

Information: GRÄNBY BILGATA, GRÄNBY, UPPSALA

21-9740 2019-09-01 00:27:21 Påbörjat uppdrag 4985/ 014879

Information: MEDDELANDE SÄNT GRÄNBY BILGATA, GRÄNBY, UPPSALA; NARKOTIK

21-9740 2019-09-01 00:27:21 Påbörjat uppdrag 4985/ 014879

Information: MEDDELANDE SÄNT 014879 [redacted] GRÄNBY BILGATA, GRÄN

21-9740 2019-09-01 00:27:36 Klar_på_plats 4985/ 014879

Information: GRÄNBY BILGATA, GRÄNBY, UPPSALA

21-9740 2019-09-01 00:27:37 Ledig 4985/ 014879

Information:

21-1160 2019-09-01 00:52:46 Ledig 100549/ 058275
100551/ 058732
2153/ 046023

Information:

- Relationer

-- Fordon

Reg.nr	Tillverkare	Modell	Färg	Fordonsår	Fordonsslag	Koppling	Kommentar

WWY436 RENAULT MEGANE SVART n/a PB KONTROLL GRÄNBY BILGATA UPPSALA

-- Person

Namn	Efternamn	Personnummer	Samband	Kommentar
HASAN Waleed Ibraheem	HAMAD	[redacted]	FÖRARE	PB WWY436 GRÄNBY BILGATA UPPSALA
Anmar Firas	Sabah	990731-1238	MISSTÄNKT	MT NARKOTIKABROTT, PASSAGERARE HÖGER BAK PB WWY436 GRÄNBY BILGATA UPPSALA. MT RINGA NARK
Farid Waleed Ibraheem	Hamad	010716-4519	PASSAG	VÄNSTER BAK PB WWY436 GRÄNBY BILGATA UPPSALA

-- K-nummer

Information	Datum	Tid

-- PUM-A

Information	Datum	Tid

-- Pärnr

Pärnr	Information	Datum	Tid

-- Relaterade HR

Information	Datum	Tid

-- Extern

Kategori	Typ	Namn	Kommentar	Org	Postnr	Tel	Fax	Adress

- Tid/Datum

Datum	Tid	Händelse
2019-08-31	23:45:45	Påbörjad HR
2019-08-31	23:45:46	Parkerad
2019-08-31	23:45:46	Registrerad
2019-08-31	23:45:46	Beordrad
2019-08-31	23:45:46	Påbörjat uppdrag
2019-08-31	23:50:49	Frihetsberövad
2019-09-01	00:52:46	Klar
2019-09-01	00:54:58	Åtgärdskodad
2019-09-01	00:58:10	Avslutad

- Fritext

Datum	Tid	Personal id	Operatörskod	Fritext	Arbetsstation	Kategori
2019-08-31	23:45:46	4451	2PEFR	21-9740 BEGÄRT EGET HR	RLC52-123	Systeminformation
2019-08-31	23:45:46	4451	2PEFR	21-9740 Påbörjat uppdrag	RLC52-123	Systeminformation
2019-08-31	23:46:48	4451	2PEFR	-	RLC52-123	Anteckningar
2019-08-31	23:47:06	4451	2PEFR	UND FLAGGA SATT	RLC52-123	Systeminformation
2019-08-31	23:47:09	4451	2PEFR	-	RLC52-123	Anteckningar
2019-08-31	23:47:36	4451	2PEFR	Färg:SVART Fabrikat:RENAULT Modell:MEGANE Typ:PB	RLC52-123	Anteckningar
2019-08-31	23:47:37	4451	2PEFR	KONTROLLERAT WWY436	RLC52-123	Anteckningar
2019-08-31	23:47:37	4451	2PEFR	GRÄNBY BILGATA UPPSALA	RLC52-123	Anteckningar

2019-08-31	23:47:39	4451	2PEFR	-	RLC52-123	Anteckningar
2019-08-31	23:48:11	4451	2PEFR	Personnr [redacted] Kön:M	RLC52-123	Anteckningar
2019-08-31	23:48:11	4451	2PEFR	FÖRARE AV FORDON. HASAN Waleed Ibraheem HAMAD	RLC52-123	Anteckningar
2019-08-31	23:48:11	4451	2PEFR	PB WWY436 GRÄNBY BILGATA UPPSALA	RLC52-123	Anteckningar
2019-08-31	23:48:13	4451	2PEFR	-	RLC52-123	Anteckningar
2019-08-31	23:48:23	4451	2PEFR	DOLD ÖVERVAKN. PÅ HASAN. PTR INFO.	RLC52-123	Anteckningar
2019-08-31	23:48:24	4451	2PEFR	-	RLC52-123	Anteckningar
2019-08-31	23:49:13	5071	2DESI	PL § 19	RLC52-135	Vakthavande befäl
2019-08-31	23:49:24	5071	2DESI	PL § 20A	RLC52-135	Vakthavande befäl
2019-08-31	23:49:30	5071	2DESI	-	RLC52-135	Anteckningar
2019-08-31	23:50:35	5071	2DESI	21-1160 BEORDRAD VIA DRAG/SLÄPP	RLC52-135	Systeminformation
2019-08-31	23:50:49	5071	2DESI	21-1160 Frihetsberövad	RLC52-135	Systeminformation
2019-08-31	23:51:04	5071	2DESI	2+1 MEDTAGEN KROPPSBESIKTNING	RLC52-135	Anteckningar
2019-08-31	23:51:05	5071	2DESI	-	RLC52-135	Anteckningar
2019-08-31	23:51:20	5071	2DESI	ÅTERKOMMER MED UPPGIFTER. DET ÄR PASSAGERAREN SOM BLIVIT MEDTAGEN	RLC52-135	Anteckningar
2019-08-31	23:51:21	5071	2DESI	-	RLC52-135	Anteckningar
2019-09-01	00:09:22	100133	2LJOH	21-9740 PATRULLEN OMPRIORITERAD 5201-20190901-0010	RLC52-125	Systeminformation
2019-09-01	00:18:36	100133	2LJOH	21-9740 BEORDRAD VIA F10	RLC52-125	Systeminformation
2019-09-01	00:24:53	100133	2LJOH	21-9740 PATRULLEN OMPRIORITERAD 5201-20190901-0005	RLC52-125	Systeminformation
2019-09-01	00:25:25	4451	2PEFR	-	RLC52-123	Anteckningar
2019-09-01	00:26:16	4451	2PEFR	POS. THC, SABAH.	RLC52-123	Anteckningar
2019-09-01	00:26:16	4451	2PEFR	-	RLC52-123	Anteckningar
2019-09-01	00:27:18	100133	2LJOH	21-9740 BEORDRAD VIA F10	RLC52-125	Systeminformation
2019-09-01	00:27:36	100133	2LJOH	21-9740 Klar_på_plats	RLC52-125	Systeminformation
2019-09-01	00:27:37	100133	2LJOH	21-9740 Ledig	RLC52-125	Systeminformation
2019-09-01	00:28:18	4451	2PEFR	Personnr:990731-1238 Kön:M	RLC52-123	Anteckningar
2019-09-01	00:28:18	4451	2PEFR	MEDTAGEN PERSON Anmar Firas Sabah	RLC52-123	Anteckningar
2019-09-01	00:28:18	4451	2PEFR	PASSAGERARE HÖGER BAK PB WWY436 GRÄNBY BILGATA UPPSALA. MT RINGA NARK	RLC52-123	Anteckningar
2019-09-01	00:28:23	4451	2PEFR	-	RLC52-123	Anteckningar
2019-09-01	00:29:09	4451	2PEFR	Personnr:010716-4519 Kön:M	RLC52-123	Anteckningar

2019-09-01	00:29:10	4451	2PEFR	PASSAGERARE Farid Waleed Ibraheem Hamad	RLC52-123	Anteckningar
2019-09-01	00:29:10	4451	2PEFR	VÄNSTER BAK PB WWY436 GRÄNBY BILGATA UPPSALA	RLC52-123	Anteckningar
2019-09-01	00:29:15	4451	2PEFR	-	RLC52-123	Anteckningar
2019-09-01	00:52:46	100133	2LJOH	21-1160 Ledig	RLC52-125	Systeminformation
2019-09-01	00:54:34	100133	2LJOH	Personnr:990731-1238 Kön:M	RLC52-125	Anteckningar
2019-09-01	00:54:35	100133	2LJOH	MISSTÄNKT Anmar Firas Sabah	RLC52-125	Anteckningar
2019-09-01	00:54:35	100133	2LJOH	MT NARKOTIKABROTT, PASSAGERARE HÖGER BAK PB WWY436 GRÄNBY BILGATA UPPSALA. MT RINGA NARK	RLC52-125	Anteckningar
2019-09-01	00:54:39	100133	2LJOH	--	RLC52-125	Anteckningar
2019-09-01	00:54:58	100133	2LJOH	Åtgärdskod: 101, 108, 136, R300	RLC52-125	Åtkomstskydd
2019-09-01	00:54:58	100133	2LJOH	Gripna Omhä Övr.fb. 1	RLC52-125	Åtkomstskydd
2019-09-01	00:54:58	100133	2LJOH	(RLC)	RLC52-125	Systeminformation
2019-09-01	00:58:10	5619	2MILI	Gripna Omhä Övr.fb. 1	RLC52-121	Åtkomstskydd
2019-09-01	00:58:10	5619	2MILI	Åtgärdskod: 101, 108, 136, R300, 107, R300	RLC52-121	Åtkomstskydd
2019-09-01	00:58:10	5619	2MILI	5201-20190831-0703 AVSLUTAD	RLC52-121	Åtkomstskydd

- Tilläggstext

Datum	Tid	Personal id	Operatörskod	Arbetsstation	Fritext
2019-08-31	23:45:49	100000		SYSAWSRV	HR SKICKAT TILL: 21-9740(014879[redacted]), 21-9740( ): 0; 0
2019-08-31	23:50:38	100000		SYSAWSRV	HR SKICKAT TILL: 21-1160(058275[redacted]), 21-1160(058732[redacted]), 21-1160( ): GRÄNBY BILGATA, GRÄNBY, UPPSALA; KONTROLL PERSON/FORDON; KONTROLL PERSON/FORDON; 6640364; 1603997
2019-09-01	00:18:40	100000		SYSAWSRV	HR SKICKAT TILL: 21-9740(014879[redacted]), 21-9740( ): GRÄNBY BILGATA, GRÄNBY, UPPSALA; KONTROLL PERSON/FORDON; KONTROLL PERSON/FORDON; 6640364; 1603997
2019-09-01	00:27:21	100000		SYSAWSRV	HR SKICKAT TILL: 21-9740(014879[redacted]), 21-9740( ): GRÄNBY BILGATA, GRÄNBY, UPPSALA; NARKOTIKABROTT; NARKOTIKABROTT; 6640364; 1603997

- Förteckning berörd personal

Namn	Personalid	U-nummer	Operatör	Användarnamn	Relation
[redacted]	4451	U0009846	009846	2PEFR	Fritext, Upprättad av
[redacted]	5071	U0040351	040351	8DESI	Fritext
[redacted]	100133	u0059314	059314	2LIOH	Fritext
[redacted]	5619	U0032916	032916	2MILI	Fritext
SYSTEM SYSTEM	100000	SYSTEM	SYSTEM	SYSTEM	Tilläggstext
[redacted]	4985	U0014879	014879	014879	Patrull
[redacted]	100549	u0058275	058275	058275	Patrull
[redacted]	100551	u0058732	058732	058732	Patrull
[redacted]	2153	U0046023	046023	046023	Patrull

Rapport genererad den:
2021-09-20 10:47:00
Rapport genererad av:
NT565292

Utökad Rapport / E-Arkiv

Polismyndigheten

Händelserapport - STORM

- Grunduppgifter

Myndighet: Polismyndigheten
Region: 5201(Mitt)
Källsystem: STORM
HR-nummer: 5201-20191018-0344
Registreringsdatum: 2019-10-18 17:50:11
Initial händelsekod: 8001 KONTROLL PERSON/FORDON
Övrig info: KONTROLL PERSON/FORDON
Slutlig händelsekod: 8001 KONTROLL PERSON/FORDON
Områdekod: 520210,UPPS/KNIV,PO UPPS
Prioritet: 3 NÄRTID
Operatörskod: 064594
Personal id: 100428
Patrull: 21-9730
Åtkomstskydd: Nej

- Åtgärdskod

Åtgärdskod 1: 123 UTFÖRT
Åtgärdskod 2: R300 KLAR FÖR AVSLUT

- Adressinformation

Platsobjekt:
AlarmObjekt:
LEVERTINSGATAN 0

75430
GRÄNBY, UPPSALA

- Anmälarinformation

Anmälarens E-post:
Anmälarens födelsedatum:
Anmälarens kön:
Anmälarens namn:
Anmälare återkopplingsadress:
Anmälarens postkod:
Anmälarens telefon:
Anmälningssätt: EGET
Anteckningar:
Tilläggsinformation: 21-9730
Anmälare återkoppling:

- Patrullaktivitet

Patrull	Tid	Händelse	Personal id/Operatörskod
21-9730	2019-10-18 17:50:11	Beordrad	5022/ 014299 5165/ 001793
Information: , ,			
21-9730	2019-10-18 17:50:11	Ledig	5022/ 014299 5165/ 001793
Information: BEGÄRT EGET HR RLC52-125 5201-20191018-0344			
21-9730	2019-10-18 17:50:12	Påbörjat uppdrag	5022/ 014299 5165/ 001793
Information: , ,			
21-9730	2019-10-18 17:50:13	Påbörjat uppdrag	5022/ 014299 5165/ 001793
Information: MEDDELANDE SÄNT 014299 [redacted] 0; 0 5201-20191018-0344			
21-9730	2019-10-18 17:50:13	Påbörjat uppdrag	5022/ 014299 5165/ 001793
Information: MEDDELANDE SÄNT 0; 0 5201-20191018-0344			
21-9730	2019-10-18 17:50:13	Påbörjat uppdrag	5022/ 014299

5165/ 001793

Information: MEDDELANDE SÄNT 001793[redacted] 0; 0 5201-20191018-0344

21-9730 2019-10-18 17:50:22 Påbörjat uppdrag 5022/ 014299
5165/ 001793

Information: LEVERTINSGATAN, GRÄNBY, UPPSALA

21-9730 2019-10-18 18:02:21 Klar_på_plats 5022/ 014299
5165/ 001793

Information: LEVERTINSGATAN, GRÄNBY, UPPSALA

21-9730 2019-10-18 18:02:21 Ledig 5022/ 014299
5165/ 001793

Information:

- Relationer

-- Fordon

Reg.nr	Tillverkare	Modell	Färg	Fordonsår	Fordonsslag	Koppling	Kommentar
SHD26M	AUDI	A6	BLÅ	n/a	PB	KONTROLL	LEVERTINSGATAN, UPPSALA

-- Person

Namn	Efternamn	Personnummer	Samband	Kommentar
HASAN Waleed Ibraheem	HAMAD	[redacted]	FÖRARE	SHD26M, PL19, LEVERTINSGATAN, UPPSALA
Farid Waleed Ibraheem	Hamad	010716-4519	PASSAG	SHD26M, PL19, LEVERTINSGATAN, UPPSALA
Anmar Firas	Sabah	990731-1238	PASSAG	SHD26M, PL19, LEVERTINSGATAN, UPPSALA

-- K-nummer

Information	Datum	Tid

-- PUM-A

Information	Datum	Tid

-- Pärnr

Pärnr	Information	Datum	Tid

-- Relaterade HR

Information	Datum	Tid

-- Extern

Kategori	Typ	Namn	Kommentar	Org	Postnr	Tel	Fax	Adress

- Tid/Datum

Datum	Tid	Händelse
2019-10-18	17:50:11	Påbörjad HR
2019-10-18	17:50:11	Parkerad
2019-10-18	17:50:11	Registrerad
2019-10-18	17:50:11	Beordrad
2019-10-18	17:50:12	Påbörjat uppdrag
2019-10-18	18:02:21	Klar på plats
2019-10-18	18:02:21	Klar
2019-10-18	18:06:37	Åtgärdskodad
2019-10-18	18:08:19	Avslutad

- Fritext

Datum	Tid	Personal id	Operatörskod	Fritext	Arbetsstation	Kategori
2019-10-18	17:50:11	100428	2CHKA	21-9730 BEGÄRT EGET HR	RLC52-125	Systeminformation

2019-10-18 17:50:12	100428	2CHKA	21-9730 Påbörjat uppdrag	RLC52-125	Systeminformation
2019-10-18 17:50:46	100428	2CHKA	Färg:BLÅ Fabrikat:AUDI Modell:A6 Typ:PB	RLC52-125	Anteckningar
2019-10-18 17:50:46	100428	2CHKA	KONTROLLERAT SHD26M	RLC52-125	Anteckningar
2019-10-18 17:50:46	100428	2CHKA	LEVERTINSGATAN, UPPSALA	RLC52-125	Anteckningar
2019-10-18 17:50:49	100428	2CHKA	-	RLC52-125	Anteckningar
2019-10-18 18:02:21	100136	2DELI	21-9730 Klar_på_plats	RLC52-126	Systeminformation
2019-10-18 18:02:21	100136	2DELI	21-9730 Ledig	RLC52-126	Systeminformation
2019-10-18 18:03:21	100136	2DELI	-	RLC52-126	Anteckningar
2019-10-18 18:03:54	100136	2DELI	Personnr[redacted] Kön:M	RLC52-126	Anteckningar
2019-10-18 18:03:54	100136	2DELI	FÖRARE AV FORDON. HASAN Waleed Ibraheem HAMAD	RLC52-126	Anteckningar
2019-10-18 18:03:55	100136	2DELI	SHD26M, PL19, LEVERTINSGATAN, UPPSALA	RLC52-126	Anteckningar
2019-10-18 18:03:57	100136	2DELI	-	RLC52-126	Anteckningar
2019-10-18 18:04:28	100136	2DELI	Personnr:010716-4519 Kön:M	RLC52-126	Anteckningar
2019-10-18 18:04:29	100136	2DELI	PASSAGERARE Farid Waleed Ibraheem Hamad	RLC52-126	Anteckningar
2019-10-18 18:04:29	100136	2DELI	SHD26M, PL19, LEVERTINSGATAN, UPPSALA	RLC52-126	Anteckningar
2019-10-18 18:04:31	100136	2DELI	-	RLC52-126	Anteckningar
2019-10-18 18:05:03	100136	2DELI	Personnr:990731-1238 Kön:M	RLC52-126	Anteckningar
2019-10-18 18:05:03	100136	2DELI	PASSAGERARE Anmar Firas Sabah	RLC52-126	Anteckningar
2019-10-18 18:05:03	100136	2DELI	SHD26M, PL19, LEVERTINSGATAN, UPPSALA	RLC52-126	Anteckningar
2019-10-18 18:05:06	100136	2DELI	-	RLC52-126	Anteckningar
2019-10-18 18:06:02	100136	2DELI	21-9730 PL19 SAMT PL20A I BILEN, ANTRÄFFADE TVÅ ST RÅNARLUVOR EN I HANDSKFACKET OCH EN HADE SABAH PÅ SIG	RLC52-126	TASKUP.
2019-10-18 18:06:03	100136	2DELI	-	RLC52-126	TASKUP.
2019-10-18 18:06:20	100136	2DELI	RÅNARLUVOR FÖRVERKADE	RLC52-126	Anteckningar
2019-10-18 18:06:20	100136	2DELI	-	RLC52-126	Anteckningar
2019-10-18 18:06:29	100136	2DELI	UND FLAGGA SATT	RLC52-126	Systeminformation
2019-10-18 18:06:34	100136	2DELI	-	RLC52-126	Anteckningar
2019-10-18 18:06:37	100136	2DELI	Åtgärdskod: 123, R300	RLC52-126	Åtkomstskydd
2019-10-18 18:06:37	100136	2DELI	(RLC)	RLC52-126	Systeminformation
2019-10-18 18:07:24	100428	2CHKA	LÄGESBILD FLAGGA SATT	RLC52-125	Systeminformation
2019-10-18 18:08:19	100371	2SAVU	Gripna Omhä Övr.fb.	RLC52-121	Åtkomstskydd

-18

2019-10 18:08:19 100371 2SAVU 5201-20191018-0344 AVSLUTAD RLC52-121 Åtkomstskydd
-18

- Tilläggstext

Datum	Tid	Personal id	Operatörskod	Arbetsstation	Fritext
2019-10-18	17:50:13	100000		SYSAWSRV	HR SKICKAT TILL: 21-9730(001793[redacted] 21-9730(014299[redacted]), 21-9730( ): 0; 0

- Förteckning berörd personal

Namn	Personalid	U-nummer	Operatör	Användarnamn	Relation
[redacted]	100428	u0064594	064594	2CHKA	Fritext, Upprättad av
[redacted]	100136	u0059312	059312	2DELI	Fritext
[redacted]	100371	U0002161	002161	2SAVU	Fritext
SYSTEM SYSTEM	100000	SYSTEM	SYSTEM	SYSTEM	Tilläggstext
[redacted]	5022	U0014299	014299	2TOER	Patrull
[redacted]	5165	U0001793	001793	001793	Patrull

Rapport genererad den:
2021-09-20 11:27:16
Rapport genererad av:
NT565292

Utökad Rapport / E-Arkiv

Polismyndigheten

Händelserapport - STORM

- Grunduppgifter

Myndighet: Polismyndigheten
Region: 5201(Mitt)
Källsystem: STORM
HR-nummer: 5201-20191128-0467
Registreringsdatum: 2019-11-28 21:58:19
Initial händelsekod: 8001 KONTROLL PERSON/FORDON
Övrig info: KONTROLL PERSON/FORDON
Slutlig händelsekod: 8001 KONTROLL PERSON/FORDON
Områdekod: 520210,UPPS/KNIV,PO UPPS
Prioritet: 3 NÄRTID
Operatörskod: 056890
Personal id: 5697
Patrull: 21-1170
Åtkomstskydd: Nej

- Åtgärdskod

Åtgärdskod 1: 107 PROMEMORIA
Åtgärdskod 2: 123 UTFÖRT
Åtgärdskod 3: R300 KLAR FÖR AVSLUT

- Adressinformation

Platsobjekt:
AlarmObjekt:
SVARTBÄCKSGATAN 0

75333
SVARTBÄCKEN, UPPSALA

- Anmälarinformation

Anmälarens E-post:
Anmälarens födelsedatum:
Anmälarens kön:
Anmälarens namn:
Anmälare återkopplingsadress:
Anmälarens postkod:
Anmälarens telefon:
Anmälningssätt: EGET
Anteckningar:
Tilläggsinformation: 21-1170
Anmälare återkoppling:

- Patrullaktivitet

Patrull	Tid	Händelse	Personal id/Operatörskod
21-1170	2019-11-28 21:58:19	Beordrad	102750/ 060385 100546/ 058568
Information: , ,			
21-1170	2019-11-28 21:58:19	Påbörjat uppdrag	102750/ 060385 100546/ 058568
Information: , ,			
21-1170	2019-11-28 21:58:19	Ledig	102750/ 060385 100546/ 058568
Information: BEGÄRT EGET HR RLC52-125 5201-20191128-0467			
21-1170	2019-11-28 21:58:21	Påbörjat uppdrag	102750/ 060385 100546/ 058568
Information: MEDDELANDE SÄNT 060385 [redacted] 0 5201-20191128-0467			
21-1170	2019-11-28 21:58:21	Påbörjat uppdrag	102750/ 060385 100546/ 058568
Information: MEDDELANDE SÄNT 058568 [redacted] 0; 0 5201-20191128-0467			

21-1170 2019-11-28 21:58:21 Påbörjat uppdrag 102750/ 060385
100546/ 058568

Information: MEDDELANDE SÄNT 0; 0 5201-20191128-0467

21-1170 2019-11-28 21:58:40 Påbörjat uppdrag 102750/ 060385
100546/ 058568

Information: SVARTBÄCKSGATAN, SVARTBÄCKEN, UPPSALA

21-9740 2019-11-28 22:01:59 Beordrad 4281/ 019075

Information: SVARTBÄCKSGATAN, SVARTBÄCKEN, UPPSALA

21-9740 2019-11-28 22:02:03 Beordrad 4281/ 019075

Information: MEDDELANDE SÄNT 019075[redacted] SVARTBÄCKSGATAN, SVARTBÄCK

21-9740 2019-11-28 22:02:03 Beordrad 4281/ 019075

Information: MEDDELANDE SÄNT SVARTBÄCKSGATAN, SVARTBÄCKEN, UPPSALA; KO

29-1110 2019-11-28 22:06:52 Beordrad 4417/ 017609
4539/ 021939

Information: SVARTBÄCKSGATAN, SVARTBÄCKEN, UPPSALA

29-1110 2019-11-28 22:06:54 Beordrad 4417/ 017609
4539/ 021939

Information: MEDDELANDE SÄNT SVARTBÄCKSGATAN, SVARTBÄCKEN, UPPSALA; KO

29-1110 2019-11-28 22:06:54 Beordrad 4417/ 017609
4539/ 021939

Information: MEDDELANDE SÄNT 017609[redacted] SVARTBÄCKSGATAN, SVARTBÄCKEN

21-9740 2019-11-28 22:06:54 Påbörjat uppdrag 4281/ 019075

Information: SVARTBÄCKSGATAN, SVARTBÄCKEN, UPPSALA

29-1110 2019-11-28 22:06:54 Beordrad 4417/ 017609
4539/ 021939

Information: MEDDELANDE SÄNT 021939[redacted] SVARTBÄCKSGATAN, SVARTBÄCKEN,

29-1110 2019-11-28 22:06:55 Påbörjat uppdrag 4417/ 017609
4539/ 021939

Information: SVARTBÄCKSGATAN, SVARTBÄCKEN, UPPSALA

21-1170 2019-11-28 22:19:39 Klar_på_plats 102750/ 060385
100546/ 058568

Information: SVARTBÄCKSGATAN, SVARTBÄCKEN, UPPSALA

21-9740 2019-11-28 22:19:41 Klar_på_plats 4281/ 019075

Information: SVARTBÄCKSGATAN, SVARTBÄCKEN, UPPSALA

29-1110 2019-11-28 22:19:41 Klar_på_plats 4417/ 017609
4539/ 021939

Information: SVARTBÄCKSGATAN, SVARTBÄCKEN, UPPSALA

21-1170 2019-11-28 22:46:06 Ledig 102750/ 060385
100546/ 058568

Information: SVARTBÄCKSGATAN, SVARTBÄCKEN, UPPSALA

29-1110 2019-11-28 22:46:06 Ledig 4417/ 017609
4539/ 021939

Information: SVARTBÄCKSGATAN, SVARTBÄCKEN, UPPSALA

21-9740 2019-11-28 22:46:06 Ledig 4281/ 019075

Information: SVARTBÄCKSGATAN, SVARTBÄCKEN, UPPSALA

- Relationer

-- Fordon

Reg.nr	Tillverkare	Modell	Färg	Fordonsår	Fordonsslag	Koppling	Kommentar
ELD085	VOLKSWAGEN	GOLF	SILVER	n/a	PB	KONTROLL	ISM MED STOPP OCH KONTROLL, SVARTBÄCKSGATAN UPPSALA

-- Person

Namn	Efternamn	Personnummer	Samband	Kommentar
MOSTAFA	QATANANI	[redacted]	FÖRARE	ELD085, SVARTBÄCKSGATAN UPPSALA
Farid Waleed Ibraheem	Hamad	010716-4519	PASSAG	HÖGER FRAM ELD085 VID KONTROLL.

HASAN Waleed Ibraheem	HAMAD	[redacted]	PASSAG	HÖGER BAK ELD085 VID KONTROLL.
Anmar Firas	Sabah	990731-1238	PASSAG	VÄ BAK ELD085, SVARTBÄCKSGATAN UPPSALA

-- K-nummer

Information	Datum	Tid

-- PUM-A

Information	Datum	Tid

-- Pärnr

Pärnr	Information	Datum	Tid

-- Relaterade HR

Information	Datum	Tid

-- Extern

Kategori	Typ	Namn	Kommentar	Org	Postnr	Tel	Fax	Adress

- Tid/Datum

Datum	Tid	Händelse
2019-11-28	21:58:19	Påbörjad HR
2019-11-28	21:58:19	Parkerad
2019-11-28	21:58:19	Registrerad
2019-11-28	21:58:19	Beordrad
2019-11-28	21:58:19	Påbörjat uppdrag
2019-11-28	22:19:39	Klar på plats
2019-11-28	22:46:05	Klar
2019-11-28	22:21:23	Åtgärdskodad
2019-11-28	22:46:05	Avslutad

- Fritext

Datum	Tid	Personal id	Operatörskod	Fritext	Arbetsstation	Kategori
2019-11-28	21:58:19	5697	2JUHO	21-1170 BEGÄRT EGET HR	RLC52-125	Systeminformation
2019-11-28	21:58:19	5697	2JUHO	21-1170 Påbörjat uppdrag	RLC52-125	Systeminformation
2019-11-28	21:58:41	5697	2JUHO	-	RLC52-125	Anteckningar
2019-11-28	21:59:14	5697	2JUHO	Färg:SILVER Fabrikat:VOLKSWAGEN Modell:GOLF Typ: PB	RLC52-125	Anteckningar
2019-11-28	21:59:14	5697	2JUHO	KONTROLLERAT ELD085	RLC52-125	Anteckningar
2019-11-28	21:59:15	5697	2JUHO	ISM MED STOPP OCH KONTROLL, SVARTBÄCKSGATAN UPPSALA	RLC52-125	Anteckningar
2019-11-28	21:59:16	5697	2JUHO	-	RLC52-125	Anteckningar
2019-11-28	22:02:00	5697	2JUHO	21-9740 BEORDRAD VIA DRAG/SLÄPP	RLC52-125	Systeminformation
2019-11-28	22:02:27	5697	2JUHO	LITE STÖKIGT SÅ 21-9740 STYR OCH BITRÄDER	RLC52-125	Anteckningar
2019-11-28	22:02:27	5697	2JUHO	-	RLC52-125	Anteckningar
2019-11-28	22:06:52	5683	2GUSA	29-1110 BEORDRAD VIA DRAG/SLÄPP	RLC52-122	Systeminformation
2019-11-28	22:06:54	5683	2GUSA	21-9740 Påbörjat uppdrag	RLC52-122	Systeminformation
2019-11-28	22:06:55	5683	2GUSA	29-1110 Påbörjat uppdrag	RLC52-122	Systeminformation
2019-11-28	22:10:42	5683	2GUSA	Personnr:010716-4519 Kön:M	RLC52-122	Anteckningar
2019-11-28	22:10:42	5683	2GUSA	PASSAGERARE Farid Waleed Ibraheem Hamad	RLC52-122	Anteckningar
2019-11-28	22:10:42	5683	2GUSA	HÖGER FRAM ELD085 VID KONTROLL.	RLC52-122	Anteckningar
2019-11-28	22:10:44	5683	2GUSA	--	RLC52-122	Anteckningar
2019-11-28	22:11:43	5683	2GUSA	Personnr:[redacted] Kön:M	RLC52-122	Anteckningar
2019-11-28	22:11:44	5683	2GUSA	PASSAGERARE HASAN Waleed Ibraheem HAMAD	RLC52-122	Anteckningar
2019-11-28	22:11:44	5683	2GUSA	HÖGER BAK ELD085 VID KONTROLL.	RLC52-122	Anteckningar

2019-11-28	22:11:46	5683	2GUSA	--	RLC52-122	Anteckningar
2019-11-28	22:19:30	102327	2AGSI	PL 19 + PL20 PÅ SAMTLIGA	RLC52-125	Anteckningar
2019-11-28	22:19:30	102327	2AGSI	-	RLC52-125	Anteckningar
2019-11-28	22:19:30	102327	2AGSI	7UA	RLC52-125	Anteckningar
2019-11-28	22:19:32	102327	2AGSI	UA*	RLC52-125	Anteckningar
2019-11-28	22:19:32	102327	2AGSI	-	RLC52-125	Anteckningar
2019-11-28	22:19:39	102327	2AGSI	21-1170 Klar_på_plats	RLC52-125	Systeminformation
2019-11-28	22:19:41	102327	2AGSI	21-9740 Klar_på_plats	RLC52-125	Systeminformation
2019-11-28	22:19:41	102327	2AGSI	29-1110 Klar_på_plats	RLC52-125	Systeminformation
2019-11-28	22:19:45	102327	2AGSI	-	RLC52-125	Anteckningar
2019-11-28	22:19:51	102327	2AGSI	UND FLAGGA SATT	RLC52-125	Systeminformation
2019-11-28	22:20:26	102327	2AGSI	Personnr: [redacted]7	RLC52-125	Anteckningar
2019-11-28	22:20:26	102327	2AGSI	FÖRARE AV FORDON. MOSTAFA QATANANI	RLC52-125	Anteckningar
2019-11-28	22:20:26	102327	2AGSI	ELD085, SVARTBÄCKSGATAN UPPSALA	RLC52-125	Anteckningar
2019-11-28	22:20:28	102327	2AGSI	-	RLC52-125	Anteckningar
2019-11-28	22:20:59	102327	2AGSI	Personnr:990731-1238 Kön:M	RLC52-125	Anteckningar
2019-11-28	22:21:00	102327	2AGSI	PASSAGERARE Anmar Firas Sabah	RLC52-125	Anteckningar
2019-11-28	22:21:00	102327	2AGSI	VÄ BAK ELD085, SVARTBÄCKSGATAN UPPSALA	RLC52-125	Anteckningar
2019-11-28	22:21:01	102327	2AGSI	-	RLC52-125	Anteckningar
2019-11-28	22:21:23	102327	2AGSI	Åtgärdskod: 107, 123, R300	RLC52-125	Åtkomstskydd
2019-11-28	22:21:23	102327	2AGSI	(RLC)	RLC52-125	Systeminformation
2019-11-28	22:46:05	4246	2SUSS	Gripna Omhä Övr.fb.	RLC52-121	Åtkomstskydd
2019-11-28	22:46:05	4246	2SUSS	5201-20191128-0467 AVSLUTAD	RLC52-121	Åtkomstskydd

- Tilläggstext

Datum	Tid	Personal id	Operatörskod	Arbetsstation	Fritext
2019-11-28	21:58:21	100000		SYSAWSRV	HR SKICKAT TILL: 21-1170(060385[redacted]), 21-1170(058568[redacted]), 21-1170( ): 0; 0
2019-11-28	22:02:03	100000		SYSAWSRV	HR SKICKAT TILL: 21-9740(019075[redacted]T), 21-9740( ): SVARTBÄCKSGATAN, SVARTBÄCKEN, UPPSALA; KONTROLL PERSON/ FORDON; KONTROLL PERSON/FORDON; 6640459; 1602060
2019-11-28	22:06:54	100000		SYSAWSRV	HR SKICKAT TILL: 29-1110(017609[redacted]), 29-1110(021939[redacted] 29-1110( ): SVARTBÄCKSGATAN, SVARTBÄCKEN, UPPSALA; KONTROLL PERSON/ FORDON; KONTROLL PERSON/FORDON; 6640459; 1602060

- Förteckning berörd personal

Namn	Personalid	U-nummer	Operatör	Användarnamn	Relation
[redacted]	5697	U0056890	056890	2JUHO	Fritext, Upprättad av
[redacted]	5683	U0058585	058585	2GUSA	Fritext
[redacted]	102327	U0062313	062313	2AGSI	Fritext
[redacted]	4246	U0022395	022395	2SUSS	Fritext
SYSTEM SYSTEM	100000	SYSTEM	SYSTEM	SYSTEM	Tilläggstext
[redacted]	102750	U0060385	060385	060385	Patrull
[redacted]	100546	u0058568	058568	058568	Patrull
[redacted]	4281	U0019075	019075	019075	Patrull
[redacted]	4417	U0017609	017609	017609	Patrull
[redacted]	4539	U0021939	021939	021939	Patrull

Följande händelserapporter ligger som bilaga i pm angående Farid Hamads kontakt med övriga misstänkta i ärendet:

HR 5201-20200221-0024

HR 5201-20200225-0167

HR 5201-20200430-0370

HR 5201-20200503-0369

HR 5201-20200506-0447

HR 5201-20200507-0383

HR 5201-20200509-0646

HR 5201-20200523-0007

HR 5201-20200607-0094

HR 5201-20200610-0286

HR 5201-20200613-0072

HR 5201-20200624-0535

HR 5201-20200708-0021

HR 5201-20200709-0316

HR 5201-20200928-0034

Rapport genererad den:
2022-06-14 15:17:34
Rapport genererad av:
NT565292

Utökad Rapport / E-Arkiv

Polismyndigheten

Händelserapport - STORM

- Grunduppgifter

Myndighet: Polismyndigheten
Region: 5201(Mitt)
Källsystem: STORM
HR-nummer: 5201-20210331-0486
Registreringsdatum: 2021-03-31 23:36:31
Initial händelsekod: 8001 KONTROLL PERSON/FORDON
Övrig info: NARKOTIKABROTT
Slutlig händelsekod: 5001 NARKOTIKABROTT
Områdekod: 520210,UPPS/KNIV,PO UPPS
Prioritet: 3 NÄRTID
Operatörskod: 058583
Personal id: 5680
Patrull: 21-1160
Åtkomstskydd: Nej

- Åtgärdskod

Åtgärdskod 1: 101 ANMÄLAN
Åtgärdskod 2: 136 MEDTAG KROPPSBESIKTNING
Åtgärdskod 3: 108 FÖRHÖR
Åtgärdskod 4: 107 PROMEMORIA
Åtgärdskod 5: R300 KLAR FÖR AVSLUT

- Adressinformation

Platsobjekt: CIRCLE K GRÄNBYSTADEN
AlarmObjekt:
TAKPANNEGATAN 35

75460
NYBY, UPPSALA

- Anmälarinformation

Anmälarens E-post:
Anmälarens födelsedatum:
Anmälarens kön:
Anmälarens namn:
Anmälare återkopplingsadress:
Anmälarens postkod:
Anmälarens telefon: 248524
Anmälningssätt: EGET
Anteckningar:
Tilläggsinformation: 21-1190
Anmälare återkoppling:

- Patrullaktivitet

Patrull	Tid	Händelse	Personal id/Operatörskod
21-1190	2021-03-31 23:36:31	Ledig	103483/ 033957 103053/ 063054
Information: BEGÄRT EGET HR RLC52-125 5201-20210331-0486			
21-1190	2021-03-31 23:36:32	Beordrad	103483/ 033957 103053/ 063054
Information: , ,			
21-1190	2021-03-31 23:36:32	Påbörjat uppdrag	103483/ 033957 103053/ 063054
Information: , ,			
21-1190	2021-03-31 23:36:35	Påbörjat uppdrag	103483/ 033957 103053/ 063054
Information: MEDDELANDE SÄNT 0; 0 5201-20210331-0486			
21-1190	2021-03-31 23:36:35	Påbörjat uppdrag	103483/ 033957

103053/ 063054

Information: MEDDELANDE SÄNT 033957 [redacted]0; 0 5201-20210331-0486

21-1190 2021-03-31 23:36:35 Påbörjat uppdrag 103483/ 033957
103053/ 063054

Information: MEDDELANDE SÄNT 063054 [redacted]0; 0 5201-20210331-0486

21-1190 2021-03-31 23:37:08 Påbörjat uppdrag 103483/ 033957
103053/ 063054

Information: CIRCLE K GRÄNBYSTADEN, TAKPANNEGATAN 35, NYBY, UPP

21-1150 2021-03-31 23:49:17 Beordrad 102748/ 060751
5652/ 052172

Information: CIRCLE K GRÄNBYSTADEN, TAKPANNEGATAN 35, NYBY, UPP

21-1150 2021-03-31 23:49:18 Påbörjat uppdrag 102748/ 060751
5652/ 052172

Information: CIRCLE K GRÄNBYSTADEN, TAKPANNEGATAN 35, NYBY, UPP

21-1150 2021-03-31 23:49:19 Påbörjat uppdrag 102748/ 060751
5652/ 052172

Information: MEDDELANDE SÄNT CIRCLE K GRÄNBYSTADEN; TAKPANNEGATAN 35,

21-1150 2021-03-31 23:49:19 Påbörjat uppdrag 102748/ 060751
5652/ 052172

Information: MEDDELANDE SÄNT 052172 [redacted] CIRCLE K GRÄNBYSTADEN; TAKPAN

21-1150 2021-03-31 23:49:19 Påbörjat uppdrag 102748/ 060751
5652/ 052172

Information: MEDDELANDE SÄNT 060751 [redacted]CIRCLE K GRÄNBYSTADEN; TAK

21-1190 2021-03-31 23:51:03 Klar_på_plats 103483/ 033957
103053/ 063054

Information: CIRCLE K GRÄNBYSTADEN, TAKPANNEGATAN 35, NYBY, UPP

21-1190 2021-03-31 23:51:03 Ledig 103483/ 033957
103053/ 063054

Information:

21-1150 2021-03-31 23:51:10 Frihetsberövad 102748/ 060751
5652/ 052172

Information: >>+1 KB

21-1150 2021-04-01 00:05:21 Frihetsberövad 102748/ 060751
5652/ 052172

Information: CIRCLE K GRÄNBYSTADEN, TAKPANNEGATAN 35, NYBY, UPP

21-1150 2021-04-01 00:38:15 Ledig 102748/ 060751
5652/ 052172

Information:

21-1160 2021-04-01 00:39:41 Beordrad 5575/ 044631
103728/ 068536

Information: MEDDELANDE SÄNT 068536 [redacted] CIRCLE K GRÄNBYSTADEN; TAKP

21-1160 2021-04-01 00:39:41 Beordrad 5575/ 044631
103728/ 068536

Information: CIRCLE K GRÄNBYSTADEN, TAKPANNEGATAN 35, NYBY, UPP

21-1160 2021-04-01 00:39:41 Beordrad 5575/ 044631
103728/ 068536

Information: MEDDELANDE SÄNT CIRCLE K GRÄNBYSTADEN; TAKPANNEGATAN 35,

21-1160 2021-04-01 00:39:41 Beordrad 5575/ 044631
103728/ 068536

Information: MEDDELANDE SÄNT 044631 [redacted]CIRCLE K GRÄNBYSTADEN; TAKPA

21-1160 2021-04-01 00:39:42 Påbörjat uppdrag 5575/ 044631
103728/ 068536

Information: CIRCLE K GRÄNBYSTADEN, TAKPANNEGATAN 35, NYBY, UPP

21-1160 2021-04-01 00:39:47 Frihetsberövad 5575/ 044631
103728/ 068536

Information: CIRCLE K GRÄNBYSTADEN, TAKPANNEGATAN 35, NYBY, UPP

21-1160 2021-04-01 00:40:34 Klar_på_plats 5575/ 044631
103728/ 068536

Information: AVRAPP

21-1160 2021-04-01 00:48:28 Ledig 5575/ 044631
103728/ 068536

Information:

- Relationer

-- Fordon

Reg.nr	Tillverkare	Modell	Färg	Fordonsår	Fordonsslag	Koppling	Kommentar

-- Person

Namn	Efternamn	Personnummer	Samband	Kommentar
PHILIP Faraghi	GILLILAND	970326-8194	KONTROLLER	CIRCLE K TAKPANNEGATAN UPPSALA
Farid Waleed Ibraheem	Hamad	010716-4519	KONTROLLER	CIRCLE K TAKPANNEGATAN UPPSALA
Anmar Firas	Sabah	990731-1238	MISSTÄNKT	NARKOTIKA EGET BRUK, GROVT BROTT MOT KNIVLAGEN, CIRCLE K TAKPANNEGATAN UPPSALA

-- K-nummer

Information	Datum	Tid

-- PUM-A

Information	Datum	Tid

-- Pärnr

Pärnr	Information	Datum	Tid

-- Relaterade HR

Information	Datum	Tid
5201-20210331-0488 LÄNKADE AV OPERATÖR: 2NIEN	2021-04-01	00:39:04

-- Extern

Kategori	Typ	Namn	Kommentar	Org	Postnr	Tel	Fax	Adress

- Tid/Datum

Datum	Tid	Händelse
2021-03-31	23:36:31	Påbörjad HR
2021-03-31	23:36:31	Parkerad
2021-03-31	23:36:31	Registrerad
2021-03-31	23:36:32	Beordrad
2021-03-31	23:36:32	Påbörjat uppdrag
2021-03-31	23:51:03	Klar på plats
2021-03-31	23:51:10	Frihetsberövad
2021-04-01	00:48:28	Klar
2021-04-01	00:51:41	Åtgärdskodad
2021-04-01	00:52:27	Avslutad

- Fritext

Datum	Tid	Personal id	Operatörskod	Fritext	Arbetsstation	Kategori
2021-03-31	23:36:32	5680	2EMAL	21-1190 BEGÄRT EGET HR	RLC52-125	Systeminformation
2021-03-31	23:36:32	5680	2EMAL	21-1190 Påbörjat uppdrag	RLC52-125	Systeminformation
2021-03-31	23:37:10	5680	2EMAL	--	RLC52-125	Fritext

2021-03-31	23:37:17	5680	2EMAL	KONTROLL AV PERSONER	RLC52-125	Fritext
2021-03-31	23:37:17	5680	2EMAL	--	RLC52-125	Fritext
2021-03-31	23:49:17	100433	2NIEN	21-1150 BEORDRAD VIA DRAG/SLÄPP	RLC52-122	Systeminformation
2021-03-31	23:49:19	100433	2NIEN	21-1150 Påbörjat uppdrag	RLC52-122	Systeminformation
2021-03-31	23:49:43	100433	2NIEN	Personnr:970326-8194 Kön:M	RLC52-122	Fritext
2021-03-31	23:49:44	100433	2NIEN	KONTROLLERAD PERSON PHILIP Faraghi GILLILAND	RLC52-122	Fritext
2021-03-31	23:49:44	100433	2NIEN	CIRCLE K TAKPANNEGATAN UPPSALA	RLC52-122	Fritext
2021-03-31	23:49:45	100433	2NIEN	-	RLC52-122	Fritext
2021-03-31	23:50:07	100433	2NIEN	Personnr:010716-4519 Kön:M	RLC52-122	Fritext
2021-03-31	23:50:08	100433	2NIEN	KONTROLLERAD PERSON Farid Waleed Ibraheem Hamad	RLC52-122	Fritext
2021-03-31	23:50:08	100433	2NIEN	CIRCLE K TAKPANNEGATAN UPPSALA	RLC52-122	Fritext
2021-03-31	23:50:14	100433	2NIEN	-	RLC52-122	Fritext
2021-03-31	23:50:50	100433	2NIEN	Personnr:990731-1238 Kön:M	RLC52-122	Fritext
2021-03-31	23:50:51	100433	2NIEN	MISSTÄNKT Anmar Firas Sabah	RLC52-122	Fritext
2021-03-31	23:50:51	100433	2NIEN	NARKOTIKA EGET BRUK, GROVT BROTT MOT KNIVLAGEN, CIRCLE K TAKPANNEGATAN UPPSALA	RLC52-122	Fritext
2021-03-31	23:50:53	100433	2NIEN	-	RLC52-122	Fritext
2021-03-31	23:51:00	100433	2NIEN	PL19 PÅ SAMTLIGA	RLC52-122	Fritext
2021-03-31	23:51:00	100433	2NIEN	-	RLC52-122	Fritext
2021-03-31	23:51:03	100433	2NIEN	21-1190 Klar_på_plats	RLC52-122	Systeminformation
2021-03-31	23:51:03	100433	2NIEN	21-1190 Ledig	RLC52-122	Systeminformation
2021-03-31	23:51:10	100433	2NIEN	21-1150 Frihetsberövad	RLC52-122	Systeminformation
2021-04-01	00:05:24	4361	2DAWI	-	RLC52-121	Fritext
2021-04-01	00:05:27	4361	2DAWI	UND FLAGGA SATT	RLC52-121	Systeminformation
2021-04-01	00:05:29	4361	2DAWI	-	RLC52-121	Fritext
2021-04-01	00:38:15	5680	2EMAL	21-1150 Ledig	RLC52-125	Systeminformation
2021-04-01	00:38:25	5680	2EMAL	--	RLC52-125	Fritext
2021-04-01	00:38:48	5680	2EMAL	21-1150 HAR ALDRIG HAFT NÅGON FRIHETSBERÖVAD OCH HAR HELLER INTE VARIT INBLANDADE I ÄRENDET ÖVER HUVUD TAGET	RLC52-125	Fritext
2021-04-01	00:38:49	5680	2EMAL	--	RLC52-125	Fritext
2021-04-01	00:39:04	100433	2NIEN	Länkad Per Händelse 5201-20210331-0488	RLC52-122	Systeminformation
2021-	00:39:41	100433	2NIEN	21-1160 BEORDRAD VIA DRAG/SLÄPP	RLC52-122	Systeminformation

04-01						
2021-04-01	00:39:42	100433	2NIEN	21-1160 Påbörjat uppdrag	RLC52-122	Systeminformation
2021-04-01	00:39:47	100433	2NIEN	21-1160 Frihetsberövad	RLC52-122	Systeminformation
2021-04-01	00:40:34	100433	2NIEN	21-1160 Klar_på_plats	RLC52-122	Systeminformation
2021-04-01	00:40:50	100433	2NIEN	SABAH POSITIV THC PÅ SNABBTEST	RLC52-122	Fritext
2021-04-01	00:40:52	100433	2NIEN	.	RLC52-122	Fritext
2021-04-01	00:40:57	100433	2NIEN	PTRL HÅLLIT FÖRHÖR	RLC52-122	Fritext
2021-04-01	00:40:58	100433	2NIEN	-	RLC52-122	Fritext
2021-04-01	00:40:59	100433	2NIEN	AVRAPP	RLC52-122	Fritext
2021-04-01	00:40:59	100433	2NIEN	-	RLC52-122	Fritext
2021-04-01	00:48:28	104191	2NIGR	21-1160 Ledig	RLC52-127	Systeminformation
2021-04-01	00:51:41	104191	2NIGR	Åtgärdskod: 101, 106, 108, 107, R300	RLC52-127	Åtgärdskodad
2021-04-01	00:51:41	104191	2NIGR	Gripna Omhä Övr.fb. 1	RLC52-127	Åtgärdskodad
2021-04-01	00:51:41	104191	2NIGR	(RLC)	RLC52-127	Systeminformation
2021-04-01	00:52:27	4361	2DAWI	Gripna Omhä Övr.fb. 1	RLC52-121	Åtgärdskodad
2021-04-01	00:52:27	4361	2DAWI	Åtgärdskod: 101, 136, 108, 107, R300	RLC52-121	Åtgärdskodad
2021-04-01	00:52:27	4361	2DAWI	5201-20210331-0486 AVSLUTAD	RLC52-121	Åtgärdskodad
2021-04-01	07:42:07	4937	036567	5201-20210331-0486 Läst/skrivit ut HRPC-400505 -> PR525881 (from PC-400505) in session 82	PC-400505	Systeminformation
2021-04-01	07:42:07	4937	036567	Utskriftsorsak:UND	PC-400505	Systeminformation
2021-04-01	07:42:15	4937	036567	5201-20210331-0486 Läst/skrivit ut HRPC-400505 -> \\ ad.polisen.se\Home\u0036\567\data\Undsam_LKN074208.txt	PC-400505	Systeminformation
2021-04-01	07:42:15	4937	036567	Utskriftsorsak:UND	PC-400505	Systeminformation

- Tilläggstext

Datum	Tid	Personal id	Operatörskod	Arbetsstation	Fritext
2021-03-31	23:36:35	100000		SYSAWSRV	HR SKICKAT TILL: 21-1190(033957[redacted]), 21-1190(063054[redacted], 21-1190( ): 0; 0
2021-03-31	23:49:19	100000		SYSAWSRV	HR SKICKAT TILL: 21-1150(052172[redacted], 21-1150(060751[redacted], 21-1150( ): CIRCLE K GRÄNBYSTADEN; TAKPANNEGATAN 35, NYBY, UPPSALA; KONTROLL PERSON/FORDON; KONTROLL PERSON/FORDON; 248524; 6642151; 1604221
2021-04-01	00:39:41	100000		SYSAWSRV	HR SKICKAT TILL: 21-1160(044631[redacted]), 21-1160(068536[redacted]), 21-1160( ): CIRCLE K GRÄNBYSTADEN; TAKPANNEGATAN 35, NYBY, UPPSALA; NARKOTIKABROTT; NARKOTIKABROTT; 248524; 6642151; 1604221

- Förteckning berörd personal

Namn	Personalid	U-nummer	Operatör	Användarnamn	Relation
[redacted]	5680	U0058583	058583	2EMAL	Fritext, Upprättad av
[redacted]	100433	u0064700	064700	2NIEN	Fritext
[redacted]	4361	U0003682	003682	2DAWI	Fritext

[redacted]	104191	U0078675	078675	2NIGR	Fritext
[redacted]	4937	U0036567	036567	036567	Fritext
SYSTEM SYSTEM	100000	SYSTEM	SYSTEM	SYSTEM	Tilläggstext
[redacted]	103483	U0033957	033957	033957	Patrull
[redacted]	103053	U0063054	063054		Patrull
[redacted]	102748	u0060751	060751	060751	Patrull
[redacted]	5652	U0052172	052172	052172	Patrull
[redacted]	5575	U0044631	044631	044631	Patrull
[redacted]	103728	U0068536	068536	068536	Patrull

Rapport genererad den:
2022-06-14 15:18:35
Rapport genererad av:
NT565292

Utökad Rapport / E-Arkiv

Polismyndigheten

Händelserapport - STORM

- Grunduppgifter

Myndighet: Polismyndigheten
Region: 5201(Mitt)
Källsystem: STORM
HR-nummer: 5201-20210403-0724
Registreringsdatum: 2021-04-03 23:46:35
Initial händelsekod: 8001 KONTROLL PERSON/FORDON
Övrig info: NARKOTIKABROTT
Slutlig händelsekod: 5001 NARKOTIKABROTT
Områdekod: 520220,ENK/HÅBO,PO UPPS
Prioritet: 3 NÄRTID
Operatörskod: 065316
Personal id: 103514
Patrull: 21-2640
Åtkomstskydd: Nej

- Åtgärdskod

Åtgärdskod 1: 101 ANMÄLAN
Åtgärdskod 2: 108 FÖRHÖR
Åtgärdskod 3: 136 MEDTAG KROPPSBESIKTNING
Åtgärdskod 4: R300 KLAR FÖR AVSLUT

- Adressinformation

Platsobjekt: RV55 ENKÖPING-LITSLENA
AlarmObjekt:
LITSLENA 0

74596
LITSLENA, ENKÖPING

- Anmälarinformation

Anmälarens E-post:
Anmälarens födelsedatum:
Anmälarens kön:
Anmälarens namn:
Anmälare återkopplingsadress:
Anmälarens postkod:
Anmälarens telefon:
Anmälningssätt: EGET
Anteckningar:
Tilläggsinformation: 21-2640
Anmälare återkoppling:

- Patrullaktivitet

Patrull	Tid	Händelse	Personal id/Operatörskod
21-2640	2021-04-03 23:46:36	Beordrad	102754/ 060391 102749/ 060393
Information: , ,			
21-2640	2021-04-03 23:46:36	Påbörjat uppdrag	102754/ 060391 102749/ 060393
Information: , ,			
21-2640	2021-04-03 23:46:36	Ledig	102754/ 060391 102749/ 060393
Information: BEGÄRT EGET HR RLC52-137 5201-20210403-0724			
21-2640	2021-04-03 23:46:37	Påbörjat uppdrag	102754/ 060391 102749/ 060393
Information: MEDDELANDE SÄNT 060393 [redacted] 0; 0 5201-20210403-0724			
21-2640	2021-04-03 23:46:37	Påbörjat uppdrag	102754/ 060391 102749/ 060393

Information: MEDDELANDE SÄNT 0; 0 5201-20210403-0724

21-2640 2021-04-03 23:46:37 Påbörjat uppdrag 102754/ 060391
102749/ 060393

Information: MEDDELANDE SÄNT 060391 [redacted] 0; 0 5201-20210403-0724

21-2640 2021-04-03 23:46:55 Påbörjat uppdrag 102754/ 060391
102749/ 060393

Information: RV55 ENKÖPING-LITSLENA, LITSLENA, LITSLENA, ENKÖPI

21-2140 2021-04-04 00:10:58 Beordrad 5027/ 040189
104450/ 070322
103734/ 068149

Information: RV55 ENKÖPING-LITSLENA, LITSLENA, LITSLENA, ENKÖPI

21-2140 2021-04-04 00:11:01 Beordrad 5027/ 040189
104450/ 070322
103734/ 068149

Information: MEDDELANDE SÄNT RV55 ENKÖPING-LITSLENA; LITSLENA, LITSLEN

21-2140 2021-04-04 00:11:01 Beordrad 5027/ 040189
104450/ 070322
103734/ 068149

Information: MEDDELANDE SÄNT 068149 [redacted] RV55 ENKÖPING-LITSLENA; LI

21-2140 2021-04-04 00:11:01 Beordrad 5027/ 040189
104450/ 070322
103734/ 068149

Information: MEDDELANDE SÄNT 070322 [redacted] RV55 ENKÖPING-LITSLENA;

21-2140 2021-04-04 00:11:01 Beordrad 5027/ 040189
104450/ 070322
103734/ 068149

Information: MEDDELANDE SÄNT 040189 [redacted] RV55 ENKÖPING-LITSLENA; LITS

21-2640 2021-04-04 00:26:09 Klar_på_plats 102754/ 060391
102749/ 060393

Information: RV55 ENKÖPING-LITSLENA, LITSLENA, LITSLENA, ENKÖPI

21-2140 2021-04-04 00:26:10 Ledig 5027/ 040189
104450/ 070322
103734/ 068149

Information:

21-2140 2021-04-04 00:26:10 Klar_på_plats 5027/ 040189
104450/ 070322
103734/ 068149

Information: RV55 ENKÖPING-LITSLENA, LITSLENA, LITSLENA, ENKÖPI

21-2140 2021-04-04 00:26:10 Påbörjat uppdrag 5027/ 040189
104450/ 070322
103734/ 068149

Information: RV55 ENKÖPING-LITSLENA, LITSLENA, LITSLENA, ENKÖPI

21-2640 2021-04-04 00:26:11 Ledig 102754/ 060391
102749/ 060393

Information:

- Relationer

-- Fordon

Reg.nr	Tillverkare	Modell	Färg	Fordonsår	Fordonsslag	Koppling	Kommentar
KWO161	VOLKSWAGEN	GOLF	VIT	n/a	PB	KONTROLL	RV55 LISTLENA ENKÖPING

-- Person

Namn	Efternamn	Personnummer	Samband	Kommentar
PHILIP Faraghi	GILLILAND	970326-8194	FÖRARE	OBOT DÅLIGT DÄCKDJUP. ENKÖPING.
Farid Waleed Ibraheem	Hamad	010716-4519	PASSAG	MT RINGA NARK BRUK. ENKÖPING.
Anmar Firas	Sabah	990731-1238	PASSAG	HÖ FRAM. ENKÖPING.

-- K-nummer

Information	Datum	Tid

-- PUM-A

Information	Datum	Tid

-- Pärnr

Pärnr	Information	Datum	Tid

-- Relaterade HR

Information	Datum	Tid

-- Extern

Kategori	Typ	Namn	Kommentar	Org	Postnr	Tel	Fax	Adress

- Tid/Datum

Datum	Tid	Händelse
2021-04-03	23:46:35	Påbörjad HR
2021-04-03	23:46:36	Parkerad
2021-04-03	23:46:36	Registrerad
2021-04-03	23:46:36	Beordrad
2021-04-03	23:46:36	Påbörjat uppdrag
2021-04-04	00:26:09	Klar på plats
2021-04-04	00:26:11	Klar
2021-04-04	00:28:20	Åtgärdskodad
2021-04-04	00:54:49	Avslutad

- Fritext

Datum	Tid	Personal id	Operatörskod	Fritext	Arbetsstation	Kategori
2021-04-03	23:46:36	103514	2ULWI	21-2640 BEGÄRT EGET HR	RLC52-137	Systeminformation
2021-04-03	23:46:36	103514	2ULWI	21-2640 Påbörjat uppdrag	RLC52-137	Systeminformation
2021-04-03	23:47:15	103514	2ULWI	--	RLC52-137	Fritext
2021-04-03	23:47:53	103514	2ULWI	Färg:VIT Fabrikat:VOLKSWAGEN Modell:GOLF Landskod:SE Typ:PB	RLC52-137	Fritext
2021-04-03	23:47:53	103514	2ULWI	KONTROLLERAT KWO161 SE	RLC52-137	Fritext
2021-04-03	23:47:54	103514	2ULWI	RV55 LISTLENA ENKÖPING	RLC52-137	Fritext
2021-04-03	23:47:55	103514	2ULWI	--	RLC52-137	Fritext
2021-04-03	23:48:01	103514	2ULWI	UND FLAGGA SATT	RLC52-137	Systeminformation
2021-04-03	23:48:03	103514	2ULWI	-	RLC52-137	Fritext
2021-04-04	00:10:58	4451	2PEFR	21-2140 BEORDRAD VIA DRAG/SLÄPP	RLC52-124	Systeminformation
2021-04-04	00:24:16	100431	2ANGO	-	RLC52-136	Fritext
2021-04-04	00:24:18	100431	2ANGO	PL20A	RLC52-136	Fritext
2021-04-04	00:24:23	100431	2ANGO	PÅTRÄFFAT NOPPHANDSKAR.	RLC52-136	Fritext
2021-04	00:24:23	100431	2ANGO	-	RLC52-136	Fritext

-04						
2021-04-04	00:24:26	100431	2ANGO	PL19 PÅ ALLA I BILEN	RLC52-136	Fritext
2021-04-04	00:24:27	100431	2ANGO	-	RLC52-136	Fritext
2021-04-04	00:24:51	100431	2ANGO	970326-8194 FÖRARE	RLC52-136	Fritext
2021-04-04	00:25:04	100431	2ANGO	HÖ FRAM 990731-1238	RLC52-136	Fritext
2021-04-04	00:25:19	100431	2ANGO	010716-4519 BAK	RLC52-136	Fritext
2021-04-04	00:25:21	100431	2ANGO	-	RLC52-136	Fritext
2021-04-04	00:25:27	100431	2ANGO	010716-4519 RINGA NARK. POS THC PÅ SNABBTEST	RLC52-136	Fritext
2021-04-04	00:25:27	100431	2ANGO	-	RLC52-136	Fritext
2021-04-04	00:25:52	100431	2ANGO	FÖRARE OBOT, DÅLIGA DÄCKMÖNSTER. OBES PÅ BILEN EFTER FLYGANDE	RLC52-136	Fritext
2021-04-04	00:25:52	100431	2ANGO	-	RLC52-136	Fritext
2021-04-04	00:26:09	100431	2ANGO	21-2640 Klar_på_plats	RLC52-136	Systeminformation
2021-04-04	00:26:10	100431	2ANGO	21-2140 Påbörjat uppdrag	RLC52-136	Systeminformation
2021-04-04	00:26:10	100431	2ANGO	21-2140 Klar_på_plats	RLC52-136	Systeminformation
2021-04-04	00:26:10	100431	2ANGO	21-2140 Ledig	RLC52-136	Systeminformation
2021-04-04	00:26:11	100431	2ANGO	21-2640 Ledig	RLC52-136	Systeminformation
2021-04-04	00:26:14	100431	2ANGO	-	RLC52-136	Fritext
2021-04-04	00:26:46	100431	2ANGO	Personnr:010716-4519 Kön:M	RLC52-136	Fritext
2021-04-04	00:26:46	100431	2ANGO	PASSAGERARE Farid Waleed Ibraheem Hamad	RLC52-136	Fritext
2021-04-04	00:26:46	100431	2ANGO	MT RINGA NARK BRUK. ENKÖPING.	RLC52-136	Fritext
2021-04-04	00:26:48	100431	2ANGO	-	RLC52-136	Fritext
2021-04-04	00:27:04	100431	2ANGO	Personnr:990731-1238 Kön:M	RLC52-136	Fritext
2021-04-04	00:27:05	100431	2ANGO	PASSAGERARE Anmar Firas Sabah	RLC52-136	Fritext
2021-04-04	00:27:05	100431	2ANGO	HÖ FRAM. ENKÖPING.	RLC52-136	Fritext
2021-04-04	00:27:07	100431	2ANGO	-	RLC52-136	Fritext
2021-04-04	00:27:33	100431	2ANGO	Personnr:970326-8194 Kön:M	RLC52-136	Fritext
2021-04-04	00:27:33	100431	2ANGO	FÖRARE AV FORDON. PHILIP Faraghi GILLILAND	RLC52-136	Fritext
2021-04-04	00:27:34	100431	2ANGO	OBOT DÅLIGT DÄCKDJUP. ENKÖPING.	RLC52-136	Fritext
2021-04-04	00:27:35	100431	2ANGO	-	RLC52-136	Fritext
2021-04-04	00:28:20	100431	2ANGO	Åtgärdskod: 101, 108, 136, R300	RLC52-136	Åtgärdskodad
2021-04-04	00:28:21	100431	2ANGO	Gripna Omhä Övr.fb. 1	RLC52-136	Åtgärdskodad

-04						
2021-04-04	00:28:21	100431	2ANGO	(RLC)	RLC52-136	Systeminformation
2021-04-04	00:54:49	4279	2THBE	Gripna Omhä Övr.fb. 1	RLC52-121	Åtgärdskodad
2021-04-04	00:54:49	4279	2THBE	5201-20210403-0724 AVSLUTAD	RLC52-121	Åtgärdskodad
2021-04-06	08:47:47	4937	036567	5201-20210403-0724 Läst/skrivit ut HRPC-400505 -> PR525881 (from PC-400505) in session 149	PC-400505	Systeminformation
2021-04-06	08:47:47	4937	036567	Utskriftsorsak:UND	PC-400505	Systeminformation
2021-04-06	08:48:00	4937	036567	5201-20210403-0724 Läst/skrivit ut HRPC-400505 -> \\ ad.polisen.se\Home\u0036\567\data\Undsam_LKN084749.txt	PC-400505	Systeminformation
2021-04-06	08:48:00	4937	036567	Utskriftsorsak:UND	PC-400505	Systeminformation
2021-09-09	08:58:08	100434	2FRWI	5201-20210403-0724 Läst/skrivit ut HRPC-709206 -> Microsoft Print to PDF	PC-709206	Systeminformation
2021-09-09	08:58:08	100434	2FRWI	Utskriftsorsak:u0013564	PC-709206	Systeminformation

- Tilläggstext

Datum	Tid	Personal id	Operatörskod	Arbetsstation	Fritext
2021-04-03	23:46:37	100000		SYSAWSRV	HR SKICKAT TILL: 21-2640(060391[redacted] 21-2640(060393[redacted]), 21-2640( ): 0; 0
2021-04-04	00:11:01	100000		SYSAWSRV	HR SKICKAT TILL: 21-2140(040189[redacted]), 21-2140(068149[redacted], 21-2140(070322[redacted]), 21-2140( ): RV55 ENKÖPING-LITSLENA; LITSLENA, LITSLENA, ENKÖPING; KONTROLL PERSON/FORDON; KONTROLL PERSON/FORDON; 6615946; 1578475

- Förteckning berörd personal

Namn	Personalid	U-nummer	Operatör	Användarnamn	Relation
[redacted]	103514	U0065316	065316	2ULWI	Fritext, Upprättad av
[redacted]	4451	U0009846	009846	2PEFR	Fritext
[redacted]	100431	u0064699	064699	2ANGO	Fritext
[redacted]	4279	U0004667	004667	2THBE	Fritext
[redacted]	4937	U0036567	036567	036567	Fritext
[redacted]	100434	u0064702	064702	2FRWI	Fritext
SYSTEM SYSTEM	100000	SYSTEM	SYSTEM	SYSTEM	Tilläggstext
[redacted]	102754	u0060391	060391	060391	Patrull
[redacted]	102749	u0060393	060393	060393	Patrull
[redacted]	5027	U0040189	040189	040189	Patrull
[redacted]	104450	u0070322	070322	070322	Patrull
[redacted]	103734	U0068149	068149	068149	Patrull

Rapport genererad den:
2022-06-14 15:18:56
Rapport genererad av:
NT565292

Utökad Rapport / E-Arkiv

Polismyndigheten

Händelserapport - STORM

- Grunduppgifter

Myndighet: Polismyndigheten
Region: 5201(Mitt)
Källsystem: STORM
HR-nummer: 5201-20210404-0583
Registreringsdatum: 2021-04-04 23:21:36
Initial händelsekod: 8001 KONTROLL PERSON/FORDON
Övrig info: KONTROLL PERSON/FORDON
Slutlig händelsekod: 8001 KONTROLL PERSON/FORDON
Områdekod: 520210,UPPS/KNIV,PO UPPS
Prioritet: 3 NÄRTID
Operatörskod: 055066
Personal id: 5725
Patrull: 21-1120
Åtkomstskydd: Nej

- Åtgärdskod

Åtgärdskod 1: 123 UTFÖRT
Åtgärdskod 2: R300 KLAR FÖR AVSLUT

- Adressinformation

Platsobjekt:
AlarmObjekt:
KUNGSÄNGSTORG 0

75319
CENTRUM, UPPSALA

- Anmälarinformation

Anmälarens E-post:
Anmälarens födelsedatum:
Anmälarens kön:
Anmälarens namn:
Anmälare återkopplingsadress:
Anmälarens postkod:
Anmälarens telefon:
Anmälningssätt: EGET
Anteckningar:
Tilläggsinformation: 21-1120
Anmälare återkoppling:

- Patrullaktivitet

Patrull	Tid	Händelse	Personal id/Operatörskod
21-1120	2021-04-04 23:21:36	Ledig	5321/ 042336 103738/ 068600 104339/ 070581
Information: BEGÄRT EGET HR RLC52-122 5201-20210404-0583			
21-1120	2021-04-04 23:21:37	Beordrad	5321/ 042336 103738/ 068600 104339/ 070581
Information: , ,			
21-1120	2021-04-04 23:21:37	Påbörjat uppdrag	5321/ 042336 103738/ 068600 104339/ 070581
Information: , ,			
21-1120	2021-04-04 23:21:39	Påbörjat uppdrag	5321/ 042336 103738/ 068600 104339/ 070581
Information: MEDDELANDE SÄNT 042336 [redacted] 0; 0 5201-20210404-0583			

21-1120 2021-04-04 23:21:39 Påbörjat uppdrag 5321/ 042336
103738/ 068600
104339/ 070581

Information: MEDDELANDE SÄNT 068600 [redacted] 0; 0 5201-20210404-0583

21-1120 2021-04-04 23:21:39 Påbörjat uppdrag 5321/ 042336
103738/ 068600
104339/ 070581

Information: MEDDELANDE SÄNT 0; 0 5201-20210404-0583

21-1120 2021-04-04 23:21:39 Påbörjat uppdrag 5321/ 042336
103738/ 068600
104339/ 070581

Information: MEDDELANDE SÄNT 070581 [redacted] 0; 0 5201-20210404-0583

21-1120 2021-04-04 23:21:53 Påbörjat uppdrag 5321/ 042336
103738/ 068600
104339/ 070581

Information: KUNGSÄNGSTORG, CENTRUM, UPPSALA

29-1110 2021-04-04 23:29:58 Beordrad 100240/ 055234
5522/ 040083

Information: KUNGSÄNGSTORG, CENTRUM, UPPSALA

29-1110 2021-04-04 23:29:59 Beordrad 100240/ 055234
5522/ 040083

Information: MEDDELANDE SÄNT 055234 [redacted] KUNGSÄNGSTORG, CENTRUM, UPP

29-1110 2021-04-04 23:29:59 Beordrad 100240/ 055234
5522/ 040083

Information: MEDDELANDE SÄNT KUNGSÄNGSTORG, CENTRUM, UPPSALA; KONTROLL

29-1110 2021-04-04 23:29:59 Beordrad 100240/ 055234
5522/ 040083

Information: MEDDELANDE SÄNT 040083 [redacted] KUNGSÄNGSTORG, CENTRUM, UPP

29-1110 2021-04-04 23:30:18 Påbörjat uppdrag 100240/ 055234
5522/ 040083

Information: KUNGSÄNGSTORG, CENTRUM, UPPSALA

29-1110 2021-04-04 23:30:19 Ledig 100240/ 055234
5522/ 040083

Information:

29-1110 2021-04-04 23:30:19 Klar_på_plats 100240/ 055234
5522/ 040083

Information: KUNGSÄNGSTORG, CENTRUM, UPPSALA

21-1120 2021-04-04 23:50:26 Klar_på_plats 5321/ 042336
103738/ 068600
104339/ 070581

Information: KUNGSÄNGSTORG, CENTRUM, UPPSALA

21-1120 2021-04-04 23:50:26 Ledig 5321/ 042336
103738/ 068600
104339/ 070581

Information:

- Relationer

-- Fordon

Reg.nr	Tillverkare	Modell	Färg	Fordonsår	Fordonsslag	Koppling	Kommentar
KWO161	VOLKSWAGEN	GOLF	VIT	n/a	PB	KONTROLL	KUNGSÄNGSTORG UPPSALA

-- Person

Namn	Efternamn	Personnummer	Samband	Kommentar
PHILIP Faraghi	GILLILAND	970326-8194	FÖRARE	KUNGSÄNGSTORG. UPPSALA.
Farid Waleed Ibraheem	Hamad	010716-4519	PASSAG	KWO161 KUGNSÄNGSTORG UPPSALA
Anmar Firas	Sabah	990731-1238	PASSAG	KUNGSÄNGSTORG. UPPSALA

-- K-nummer

Information	Datum	Tid

-- PUM-A

Information	Datum	Tid

-- Pärnr

Pärnr	Information	Datum	Tid

-- Relaterade HR

Information	Datum	Tid

-- Extern

Kategori	Typ	Namn	Kommentar	Org	Postnr	Tel	Fax	Adress

- Tid/Datum

Datum	Tid	Händelse
2021-04-04	23:21:36	Påbörjad HR
2021-04-04	23:21:36	Parkerad
2021-04-04	23:21:36	Registrerad
2021-04-04	23:21:37	Beordrad
2021-04-04	23:21:37	Påbörjat uppdrag
2021-04-04	23:30:19	Klar på plats
2021-04-04	23:50:27	Klar
2021-04-04	23:52:22	Åtgärdskodad
2021-04-05	00:02:37	Avslutad

- Fritext

Datum	Tid	Personal id	Operatörskod	Fritext	Arbetsstation	Kategori
2021-04-04	23:21:37	5725	2NIDI	21-1120 BEGÄRT EGET HR	RLC52-122	Systeminformation
2021-04-04	23:21:37	5725	2NIDI	21-1120 Påbörjat uppdrag	RLC52-122	Systeminformation
2021-04-04	23:22:09	5725	2NIDI	Färg:VIT Fabrikat:VOLKSWAGEN Modell:GOLF Landskod:SE Typ:PB	RLC52-122	Fritext
2021-04-04	23:22:10	5725	2NIDI	KONTROLLERAT KWO161 SE	RLC52-122	Fritext
2021-04-04	23:22:10	5725	2NIDI	KUNGSÄNGSTORG UPPSALA	RLC52-122	Fritext
2021-04-04	23:22:11	5725	2NIDI	-	RLC52-122	Fritext
2021-04-04	23:29:58	100638	2ALFL	29-1110 BEORDRAD VIA DRAG/SLÄPP	RLC52-124	Systeminformation
2021-04-04	23:30:15	100638	2ALFL	UND FLAGGA SATT	RLC52-124	Systeminformation
2021-04-04	23:30:18	100638	2ALFL	29-1110 Påbörjat uppdrag	RLC52-124	Systeminformation
2021-04-04	23:30:19	100638	2ALFL	29-1110 Klar_på_plats	RLC52-124	Systeminformation
2021-04-04	23:30:19	100638	2ALFL	29-1110 Ledig	RLC52-124	Systeminformation
2021-04-04	23:30:24	100638	2ALFL	-	RLC52-124	Fritext
2021-04-04	23:30:29	100638	2ALFL	010716-4519 FÖRARE	RLC52-124	Fritext
2021-04	23:31:38	100638	2ALFL	-	RLC52-124	Fritext

-04						
2021-04-04	23:32:15	100638	2ALFL	Personnr:010716-4519 Kön:M	RLC52-124	Fritext
2021-04-04	23:32:16	100638	2ALFL	FÖRARE AV FORDON. Farid Waleed Ibraheem Hamad	RLC52-124	Fritext
2021-04-04	23:32:16	100638	2ALFL	KWO161 KUGNSÄNGSTORG UPPSALA	RLC52-124	Fritext
2021-04-04	23:32:19	100638	2ALFL	--	RLC52-124	Fritext
2021-04-04	23:49:22	100431	2ANGO	PL20A PL19	RLC52-135	Fritext
2021-04-04	23:49:23	100431	2ANGO	-	RLC52-135	Fritext
2021-04-04	23:49:35	100431	2ANGO	970326-8194 FÖRARE	RLC52-135	Fritext
2021-04-04	23:49:51	100431	2ANGO	990731-1238	RLC52-135	Fritext
2021-04-04	23:50:02	100431	2ANGO	010716-4519	RLC52-135	Fritext
2021-04-04	23:50:02	100431	2ANGO	-	RLC52-135	Fritext
2021-04-04	23:50:06	100431	2ANGO	FARID BAR SKYDDSVÄST	RLC52-135	Fritext
2021-04-04	23:50:07	100431	2ANGO	-	RLC52-135	Fritext
2021-04-04	23:50:26	100431	2ANGO	21-1120 Klar_på_plats	RLC52-135	Systeminformation
2021-04-04	23:50:27	100431	2ANGO	21-1120 Ledig	RLC52-135	Systeminformation
2021-04-04	23:51:37	100431	2ANGO	Personnr:010716-4519 Kön:M	RLC52-135	Fritext
2021-04-04	23:51:37	100431	2ANGO	PASSAGERARE Farid Waleed Ibraheem Hamad	RLC52-135	Fritext
2021-04-04	23:51:37	100431	2ANGO	KWO161 KUGNSÄNGSTORG UPPSALA	RLC52-135	Fritext
2021-04-04	23:51:39	100431	2ANGO	-	RLC52-135	Fritext
2021-04-04	23:51:59	100431	2ANGO	Personnr:990731-1238 Kön:M	RLC52-135	Fritext
2021-04-04	23:51:59	100431	2ANGO	Personnr:990731-1238 Kön:M	RLC52-135	Fritext
2021-04-04	23:51:59	100431	2ANGO	PASSAGERARE Anmar Firas Sabah	RLC52-135	Fritext
2021-04-04	23:51:59	100431	2ANGO	KUNGSÄNGSTORG. UPPSALA	RLC52-135	Fritext
2021-04-04	23:52:01	100431	2ANGO	-	RLC52-135	Fritext
2021-04-04	23:52:18	100431	2ANGO	Personnr:970326-8194 Kön:M	RLC52-135	Fritext
2021-04-04	23:52:19	100431	2ANGO	FÖRARE AV FORDON. PHILIP Faraghi GILLILAND	RLC52-135	Fritext
2021-04-04	23:52:19	100431	2ANGO	KUNGSÄNGSTORG. UPPSALA.	RLC52-135	Fritext
2021-04-04	23:52:22	100431	2ANGO	Åtgärdskod: 123, R300	RLC52-135	Åtgärdskodad
2021-04-04	23:52:22	100431	2ANGO	(RLC)	RLC52-135	Systeminformation
2021-04-05	00:02:37	5610	2EMER	Gripna Omhä Övr.fb.	RLC52-121	Åtgärdskodad
2021-04	00:02:37	5610	2EMER	5201-20210404-0583 AVSLUTAD	RLC52-121	Åtgärdskodad

-05						
2021-04-06	09:30:05	4937	036567	5201-20210404-0583 Läst/skrivit ut HRPC-400505 -> PR525881 (from PC-400505) in session 149	PC-400505	Systeminformation
2021-04-06	09:30:05	4937	036567	Utskriftsorsak:UND	PC-400505	Systeminformation
2021-04-06	09:30:16	4937	036567	5201-20210404-0583 Läst/skrivit ut HRPC-400505 -> \\ ad.polisen.se\Home\u0036\567\data\Undsam_LKN093007.txt	PC-400505	Systeminformation
2021-04-06	09:30:16	4937	036567	Utskriftsorsak:UND	PC-400505	Systeminformation
2021-09-09	08:58:41	100434	2FRWI	5201-20210404-0583 Läst/skrivit ut HRPC-709206 -> Microsoft Print to PDF	PC-709206	Systeminformation
2021-09-09	08:58:41	100434	2FRWI	Utskriftsorsak:u0013564	PC-709206	Systeminformation

- Tilläggstext

Datum	Tid	Personal id	Operatörskod	Arbetsstation	Fritext
2021-04-04	23:21:39	100000		SYSAWSRV	HR SKICKAT TILL: 21-1120(068600 [redacted]), 21-1120(070581 [redacted]), 21-1120(042336 [redacted]), 21-1120( ): 0; 0
2021-04-04	23:29:59	100000		SYSAWSRV	HR SKICKAT TILL: 29-1110(040083 [redacted]), 29-1110(055234 [redacted]), 29-1110( ): KUNGSÄNGSTORG, CENTRUM, UPPSALA; KONTROLL PERSON/ FORDON; KONTROLL PERSON/FORDON; 6638668; 1603214

- Förteckning berörd personal

Namn	Personalid	U-nummer	Operatör	Användarnamn	Relation
[redacted]	5725	U0055066	055066	2NIDI	Fritext, Upprättad av
[redacted]	100638	U0066930	066930	2ALFL	Fritext
[redacted]	100431	u0064699	064699	2ANGO	Fritext
[redacted]	5610	U0046119	046119	2EMER	Fritext
[redacted]	4937	U0036567	036567	036567	Fritext
[redacted]	100434	u0064702	064702	2FRWI	Fritext
SYSTEM SYSTEM	100000	SYSTEM	SYSTEM	SYSTEM	Tilläggstext
[redacted]	5321	U0042336	042336	042336	Patrull
[redacted]	103738	U0068600	068600	068600	Patrull
[redacted]	104339	U0070581	070581	070581	Patrull
[redacted]	100240	u0055234	055234	055234	Patrull
[redacted]	5522	U0040083	040083	040083	Patrull

Rapport genererad den:
2022-06-14 15:33:59
Rapport genererad av:
NT565292

Utökad Rapport / E-Arkiv

Polismyndigheten

Händelserapport - STORM

- Grunduppgifter

Myndighet: Polismyndigheten
Region: 5201(Mitt)
Källsystem: STORM
HR-nummer: 5201-20210518-0011
Registreringsdatum: 2021-05-18 00:27:12
Initial händelsekod: 8001 KONTROLL PERSON/FORDON
Övrig info: KONTROLL PERSON/FORDON
Slutlig händelsekod: 8001 KONTROLL PERSON/FORDON
Områdekod: 520210,UPPS/KNIV,PO UPPS
Prioritet: 3 NÄRTID
Operatörskod: 065316
Personal id: 103514
Patrull: 21-1100
Åtkomstskydd: Nej

- Åtgärdskod

Åtgärdskod 1: 123 UTFÖRT
Åtgärdskod 2: R300 KLAR FÖR AVSLUT

- Adressinformation

Platsobjekt:
AlarmObjekt:
LILJEFORS TORG 0

75431
GRÄNBY, UPPSALA

- Anmälarinformation

Anmälarens E-post:
Anmälarens födelsedatum:
Anmälarens kön:
Anmälarens namn:
Anmälare återkopplingsadress:
Anmälarens postkod:
Anmälarens telefon:
Anmälningssätt: EGET
Anteckningar:
Tilläggsinformation: 21-1100
Anmälare återkoppling:

- Patrullaktivitet

Patrull	Tid	Händelse	Personal id/Operatörskod
21-1100	2021-05-18 00:27:12	Påbörjat uppdrag	102750/ 060385 4163/ 022029
Information: , ,			
21-1100	2021-05-18 00:27:12	Beordrad	102750/ 060385 4163/ 022029
Information: , ,			
21-1100	2021-05-18 00:27:12	Ledig	102750/ 060385 4163/ 022029
Information: BEGÄRT EGET HR RLC52-126 5201-20210518-0011			
21-1100	2021-05-18 00:27:15	Påbörjat uppdrag	102750/ 060385 4163/ 022029
Information: MEDDELANDE SÄNT 0; 0 5201-20210518-0011			
21-1100	2021-05-18 00:27:15	Påbörjat uppdrag	102750/ 060385 4163/ 022029
Information: MEDDELANDE SÄNT 060385[redacted] 0; 0 5201-20210518-0011			
21-1100	2021-05-18 00:27:15	Påbörjat uppdrag	102750/ 060385

4163/ 022029

Information: MEDDELANDE SÄNT 022029 [redacted] 0; 0 5201-20210518-0011

21-1100 2021-05-18 00:27:37 Påbörjat uppdrag 102750/ 060385
4163/ 022029

Information: LILJEFORS TORG, GRÄNBY, UPPSALA

21-1100 2021-05-18 00:46:08 Klar_på_plats 102750/ 060385
4163/ 022029

Information: LILJEFORS TORG, GRÄNBY, UPPSALA

21-1100 2021-05-18 00:46:08 Ledig 102750/ 060385
4163/ 022029

Information:

- Relationer

-- Fordon

Reg.nr	Tillverkare	Modell	Färg	Fordonsår	Fordonsslag	Koppling	Kommentar
YHS961	VOLKSWAGEN	GOLF	VIT	n/a	PB	KONTROLL	LILJEFORS TORG. UPPSALA

-- Person

Namn	Efternamn	Personnummer	Samband	Kommentar
FOTSOM	Beyene	[redacted]	FÖRARE	LILJEFORS TORG. UPPSALA
Farid Waleed Ibraheem	Hamad	010716-4519	PASSAG	LILJEFORS TORG. UPPSALA
Anmar Firas	Sabah	990731-1238	PASSAG	LILJEFORS TORG, UPPSALA.
Brwa	Gharib Khdir	[redacted]	PASSAG	LILJEFORS TORG UPPSALA

-- K-nummer

Information	Datum	Tid

-- PUM-A

Information	Datum	Tid

-- Pärnr

Pärnr	Information	Datum	Tid

-- Relaterade HR

Information	Datum	Tid

-- Extern

Kategori	Typ	Namn	Kommentar	Org	Postnr	Tel	Fax	Adress

- Tid/Datum

Datum	Tid	Händelse
2021-05-18	00:27:12	Påbörjad HR
2021-05-18	00:27:12	Parkerad
2021-05-18	00:27:12	Registrerad
2021-05-18	00:27:12	Beordrad
2021-05-18	00:27:12	Påbörjat uppdrag
2021-05-18	00:46:08	Klar på plats
2021-05-18	00:46:08	Klar
2021-05-18	00:48:55	Åtgärdskodad
2021-05-18	00:49:40	Avslutad

- Fritext

Datum	Tid	Personal id	Operatörskod	Fritext	Arbetsstation	Kategori
2021-05	00:27:12	103514	2ULWI	21-1100 BEGÄRT EGET HR	RLC52-126	Systeminformation

-18						
2021-05-18	00:27:12	103514	2ULWI	21-1100 Påbörjat uppdrag	RLC52-126	Systeminformation
2021-05-18	00:27:39	103514	2ULWI	YHS961	RLC52-126	Fritext
2021-05-18	00:46:08	100431	2ANGO	21-1100 Klar_på_plats	RLC52-122	Systeminformation
2021-05-18	00:46:08	100431	2ANGO	21-1100 Ledig	RLC52-122	Systeminformation
2021-05-18	00:46:10	100431	2ANGO	-	RLC52-122	Fritext
2021-05-18	00:46:39	100431	2ANGO	Personnr: [redacted] Kön:M	RLC52-122	Fritext
2021-05-18	00:46:40	100431	2ANGO	FÖRARE AV FORDON. FOTSOM Beyene	RLC52-122	Fritext
2021-05-18	00:46:40	100431	2ANGO	LILJEFORS TORG. UPPSALA	RLC52-122	Fritext
2021-05-18	00:46:41	100431	2ANGO	-	RLC52-122	Fritext
2021-05-18	00:46:53	100431	2ANGO	UND FLAGGA SATT	RLC52-122	Systeminformation
2021-05-18	00:46:55	100431	2ANGO	-	RLC52-122	Fritext
2021-05-18	00:47:22	100431	2ANGO	Personnr:990731-1238 Kön:M	RLC52-122	Fritext
2021-05-18	00:47:22	100431	2ANGO	PASSAGERARE Anmar Firas Sabah	RLC52-122	Fritext
2021-05-18	00:47:22	100431	2ANGO	LILJEFORS TORG, UPPSALA.	RLC52-122	Fritext
2021-05-18	00:47:41	100431	2ANGO	Personnr:010716-4519 Kön:M	RLC52-122	Fritext
2021-05-18	00:47:41	100431	2ANGO	PASSAGERARE Farid Waleed Ibraheem Hamad	RLC52-122	Fritext
2021-05-18	00:47:41	100431	2ANGO	LILJEFORS TORG. UPPSALA	RLC52-122	Fritext
2021-05-18	00:47:44	100431	2ANGO	-	RLC52-122	Fritext
2021-05-18	00:48:17	100431	2ANGO	Personnr: [redacted] Kön:M	RLC52-122	Fritext
2021-05-18	00:48:18	100431	2ANGO	PASSAGERARE Brwa Gharib Khdir	RLC52-122	Fritext
2021-05-18	00:48:18	100431	2ANGO	LILJEFORS TORG UPPSALA	RLC52-122	Fritext
2021-05-18	00:48:19	100431	2ANGO	-	RLC52-122	Fritext
2021-05-18	00:48:22	100431	2ANGO	PL19 PL20A UA	RLC52-122	Fritext
2021-05-18	00:48:51	100431	2ANGO	Färg:VIT Fabrikat:VOLKSWAGEN Modell:GOLF Landskod:SE Typ:PB	RLC52-122	Fritext
2021-05-18	00:48:52	100431	2ANGO	KONTROLLERAT 991120-725 SE	RLC52-122	Fritext
2021-05-18	00:48:52	100431	2ANGO	LILJEFORS TORG. UPPSALA	RLC52-122	Fritext
2021-05-18	00:48:55	100431	2ANGO	Åtgärdskod: 123, R300	RLC52-122	Åtgärdskodad
2021-05-18	00:48:56	100431	2ANGO	(RLC)	RLC52-122	Systeminformation
2021-05-18	00:49:40	5520	2DAAG	Gripna Omhä Övr.fb.	RLC52-121	Åtgärdskodad
2021-05	00:49:40	5520	2DAAG	5201-20210518-0011 AVSLUTAD	RLC52-121	Åtgärdskodad

-18						
2021-05-18	07:17:08	4937	036567	5201-20210518-0011 Läst/skrivit ut HRPC-400505 -> PR525881 (from PC-400505) in session 150	PC-400505	Systeminformation
2021-05-18	07:17:08	4937	036567	Utskriftsorsak:UND	PC-400505	Systeminformation
2021-05-18	07:17:13	4937	036567	5201-20210518-0011 Läst/skrivit ut HRPC-400505 -> \\ ad.polisen.se\Home\u0036\567\data\Undsam071709.txt	PC-400505	Systeminformation
2021-05-18	07:17:13	4937	036567	Utskriftsorsak:UND	PC-400505	Systeminformation
2021-08-02	14:13:04	100370	2LISU	5201-20210518-0011 Läst/skrivit ut HRPC-484949 -> Microsoft Print to PDF	PC-484949	Systeminformation
2021-08-02	14:13:04	100370	2LISU	Utskriftsorsak:PÅ BEGÄRAN	PC-484949	Systeminformation
2021-08-30	13:33:16	100036	005790	UTSKRIFTSORSAK: FU	SYSWEBSTM	Systeminformation
2021-09-09	08:52:42	100434	2FRWI	5201-20210518-0011 Läst/skrivit ut HRPC-709206 -> Microsoft Print to PDF	PC-709206	Systeminformation
2021-09-09	08:52:42	100434	2FRWI	Utskriftsorsak:u0013564	PC-709206	Systeminformation
2021-09-09	09:00:17	100434	2FRWI	5201-20210518-0011 Läst/skrivit ut HRPC-709206 -> Microsoft Print to PDF	PC-709206	Systeminformation
2021-09-09	09:00:18	100434	2FRWI	Utskriftsorsak:u0013564	PC-709206	Systeminformation

- Tilläggstext

Datum	Tid	Personal id	Operatörskod	Arbetsstation	Fritext
2021-05-18	00:27:15	100000		SYSAWSRV	HR SKICKAT TILL: 21-1100(060385[redacted], 21-1100(022029[redacted], 21-1100( ): 0; 0

- Förteckning berörd personal

Namn	Personalid	U-nummer	Operatör	Användarnamn	Relation
[redacted]	103514	U0065316	065316	2ULWI	Fritext, Upprättad av
[redacted]	100431	u0064699	064699	2ANGO	Fritext
[redacted]	5520	U0000686	000686	2DAAG	Fritext
[redacted]	4937	U0036567	036567	036567	Fritext
[redacted]	100370	U0062943	062943	2LISU	Fritext
[redacted]	100036	U0005790	005790	005790	Fritext
[redacted]	100434	u0064702	064702	2FRWI	Fritext
[redacted]	100000	SYSTEM	SYSTEM	SYSTEM	Tilläggstext
[redacted]	102750	U0060385	060385	060385	Patrull
[redacted]	4163	U0022029	022029	022029	Patrull

Rapport genererad den:
2022-09-05 13:27:46
Rapport genererad av:
NT565292

Utökad Rapport / E-Arkiv

Polismyndigheten

Händelserapport - STORM

- Grunduppgifter

Myndighet: Polismyndigheten
Region: 5201(Mitt)
Källsystem: STORM
HR-nummer: 5201-20210630-0619
Registreringsdatum: 2021-06-30 22:55:53
Initial händelsekod: 8001 KONTROLL PERSON/FORDON
Övrig info: NARKOTIKABROTT
Slutlig händelsekod: 5001 NARKOTIKABROTT
Områdekod: 520210,UPPS/KNIV,PO UPPS
Prioritet: 2 SKYNDSAMT
Operatörskod: 062947
Personal id: 100364
Patrull: 21-1110
Åtkomstskydd: Nej

- Åtgärdskod

Åtgärdskod 1: 101 ANMÄLAN
Åtgärdskod 2: 106 OMHÄNDERTAGANDEBLAD
Åtgärdskod 3: 136 MEDTAG KROPPSBESIKTNING
Åtgärdskod 4: 109 BESLAGSPROTOKOLL
Åtgärdskod 5: 129 ÅTERÖPPNAD FÖR KOMPLETTERING
Åtgärdskod 6: R300 KLAR FÖR AVSLUT

- Adressinformation

Platsobjekt:
AlarmObjekt:
HJALMAR BRANTINGSGATAN / TYCHO HEDÉNS VÄG

FÅLHAGEN, UPPSALA

- Anmälarinformation

Anmälarens E-post:
Anmälarens födelsedatum:
Anmälarens kön:
Anmälarens namn: ROBERT
Anmälare återkopplingsadress:
Anmälarens postkod:
Anmälarens telefon: 072513120
Anmälningssätt: TEL
Anteckningar:
Tilläggsinformation: LEDIG KOLLEGA
Anmälare återkoppling:

- Patrullaktivitet

Patrull	Tid	Händelse	Personal id/Operatörskod
21-1110	2021-06-30 22:59:41	Beordrad	102745/ 060345 104335/ 056663
Information: HJALMAR BRANTINGSGATAN / TYCHO HEDÉNS VÄG, FÅLHAGE			
21-1110	2021-06-30 22:59:44	Beordrad	102745/ 060345 104335/ 056663
Information: MEDDELANDE SÄNT HJALMAR BRANTINGSGATAN / TYCHO HEDÉNS VÄG			
21-1110	2021-06-30 22:59:44	Beordrad	102745/ 060345 104335/ 056663
Information: MEDDELANDE SÄNT 060345 [redacted] HJALMAR BRANTINGSGATAN / T			
21-1110	2021-06-30 22:59:44	Beordrad	102745/ 060345 104335/ 056663
Information: MEDDELANDE SÄNT 056663 [redacted] HJALMAR BRANTINGSGATAN / TY			

21-1110 2021-06-30 23:06:18 Påbörjat uppdrag 102745/ 060345
104335/ 056663

Information: HJALMAR BRANTINGSGATAN / TYCHO HEDÉNS VÄG, FÅLHAGE

21-1610 2021-06-30 23:06:39 Beordrad 102748/ 060751
103728/ 068536

Information: HJALMAR BRANTINGSGATAN / TYCHO HEDÉNS VÄG, FÅLHAGE

21-1610 2021-06-30 23:06:40 Beordrad 102748/ 060751
103728/ 068536

Information: MEDDELANDE SÄNT 060751 R[redacted] HJALMAR BRANTINGSGATAN / T

21-1610 2021-06-30 23:06:40 Beordrad 102748/ 060751
103728/ 068536

Information: MEDDELANDE SÄNT HJALMAR BRANTINGSGATAN / TYCHO HEDÉNS VÄG

21-1610 2021-06-30 23:06:40 Beordrad 102748/ 060751
103728/ 068536

Information: MEDDELANDE SÄNT 068536 [redacted]HJALMAR BRANTINGSGATAN / TY

21-9100 2021-06-30 23:07:01 Beordrad 4732/ 031175

Information: HJALMAR BRANTINGSGATAN / TYCHO HEDÉNS VÄG, FÅLHAGE

21-9100 2021-06-30 23:07:04 Beordrad 4732/ 031175

Information: MEDDELANDE SÄNT 031175 [redacted] HJALMAR BRANTINGSGATAN / TYCHO

21-1610 2021-06-30 23:07:22 Påbörjat uppdrag 102748/ 060751
103728/ 068536

Information: HJALMAR BRANTINGSGATAN / TYCHO HEDÉNS VÄG, FÅLHAGE

21-9100 2021-06-30 23:07:23 Påbörjat uppdrag 4732/ 031175

Information: HJALMAR BRANTINGSGATAN / TYCHO HEDÉNS VÄG, FÅLHAGE

21-1410 2021-06-30 23:08:00 Beordrad 104690/ 046065
103619/ 068671
5673/ 038110

Information: HJALMAR BRANTINGSGATAN / TYCHO HEDÉNS VÄG, FÅLHAGE

21-1410 2021-06-30 23:08:01 Beordrad 104690/ 046065
103619/ 068671
5673/ 038110

Information: MEDDELANDE SÄNT HJALMAR BRANTINGSGATAN / TYCHO HEDÉNS VÄG

21-1410 2021-06-30 23:08:01 Beordrad 104690/ 046065
103619/ 068671
5673/ 038110

Information: MEDDELANDE SÄNT 068671 [redacted] HJALMAR BRANTINGSGATAN / TY

21-1410 2021-06-30 23:08:01 Beordrad 104690/ 046065
103619/ 068671
5673/ 038110

Information: MEDDELANDE SÄNT 046065 [redacted]HJALMAR BRANTINGSGATAN / TYC

21-1410 2021-06-30 23:08:01 Beordrad 104690/ 046065
103619/ 068671
5673/ 038110

Information: MEDDELANDE SÄNT 038110 [redacted]HJALMAR BRANTINGSGATAN / T

21-1610 2021-06-30 23:15:33 Frihetsberövad 102748/ 060751
103728/ 068536

Information: HJALMAR BRANTINGSGATAN / TYCHO HEDÉNS VÄG, FÅLHAGE

21-1410 2021-06-30 23:16:15 Påbörjat uppdrag 104690/ 046065
103619/ 068671
5673/ 038110

Information: HJALMAR BRANTINGSGATAN / TYCHO HEDÉNS VÄG, FÅLHAGE

21-1410 2021-06-30 23:16:43 Ledig 104690/ 046065
103619/ 068671
5673/ 038110

Information:

21-1110 2021-06-30 23:17:30 Påbörjat uppdrag 102745/ 060345
104335/ 056663

Information: 120343 VARNINGEN SATT TILL 2021-06-30 23:57:30

21-1210 2021-06-30 23:40:12 Beordrad 100546/ 058568
102750/ 060385

Information: HJALMAR BRANTINGSGATAN / TYCHO HEDÉNS VÄG, FÅLHAGE

21-1210 2021-06-30 23:40:14 Beordrad 100546/ 058568
102750/ 060385

Information: MEDDELANDE SÄNT HJALMAR BRANTINGSGATAN / TYCHO HEDÉNS VÄG

21-1210 2021-06-30 23:40:14 Beordrad 100546/ 058568
102750/ 060385

Information: MEDDELANDE SÄNT 058568 [redacted] HJALMAR BRANTINGSGATAN / TYCH

21-1210 2021-06-30 23:40:14 Beordrad 100546/ 058568
102750/ 060385

Information: MEDDELANDE SÄNT 060385 [redacted] HJALMAR BRANTINGSGATAN / TYC

21-1210 2021-06-30 23:40:51 Frihetsberövad 100546/ 058568
102750/ 060385

Information: 2+1 MT NARK > BLANKA

21-1110 2021-06-30 23:44:39 Klar_på_plats 102745/ 060345
104335/ 056663

Information: HJALMAR BRANTINGSGATAN / TYCHO HEDÉNS VÄG, FÅLHAGE

21-1110 2021-06-30 23:44:42 Ledig 102745/ 060345
104335/ 056663

Information:

21-1610 2021-06-30 23:50:55 Frihetsberövad 102748/ 060751
103728/ 068536

Information: AVRAPP

21-9610 2021-06-30 23:52:21 Beordrad 4985/ 014879
100732/ 040282

Information: MEDDELANDE SÄNT 014879 [redacted] HJALMAR BRANTINGSG

21-9610 2021-06-30 23:52:21 Beordrad 4985/ 014879
100732/ 040282

Information: HJALMAR BRANTINGSGATAN / TYCHO HEDÉNS VÄG, FÅLHAGE

21-9610 2021-06-30 23:52:21 Beordrad 4985/ 014879
100732/ 040282

Information: MEDDELANDE SÄNT HJALMAR BRANTINGSGATAN / TYCHO HEDÉNS VÄG

21-9610 2021-06-30 23:52:21 Beordrad 4985/ 014879
100732/ 040282

Information: MEDDELANDE SÄNT 040282 [redacted] HJALMAR BRANTINGSGATAN / TY

21-1610 2021-07-01 00:24:40 Ledig 102748/ 060751
103728/ 068536

Information:

21-1210 2021-07-01 00:28:35 Ledig 100546/ 058568
102750/ 060385

Information:

21-9610 2021-07-01 00:36:27 Påbörjat uppdrag 4985/ 014879
100732/ 040282

Information: HJALMAR BRANTINGSGATAN / TYCHO HEDÉNS VÄG, FÅLHAGE

21-9610 2021-07-01 00:36:59 Ledig 4985/ 014879
100732/ 040282

Information:

21-9610 2021-07-01 00:36:59 Klar_på_plats 4985/ 014879
100732/ 040282

Information: HJALMAR BRANTINGSGATAN / TYCHO HEDÉNS VÄG, FÅLHAGE

21-1100 2021-07-01 00:37:49 Beordrad 100540/ 058777
5235/ 042095

Information: HJALMAR BRANTINGSGATAN / TYCHO HEDÉNS VÄG, FÅLHAGE

21-1100 2021-07-01 00:37:49 Beordrad 100540/ 058777
5235/ 042095

Information: MEDDELANDE SÄNT 042095 [redacted] HJALMAR BRANTINGSGATAN / TYCHO

21-1100 2021-07-01 00:37:49 Beordrad 100540/ 058777

5235/ 042095

Information: MEDDELANDE SÄNT 058777 [redacted] HJALMAR BRANTINGSGATAN / T

21-1100 2021-07-01 00:37:53 Påbörjat uppdrag 100540/ 058777
5235/ 042095

Information: HJALMAR BRANTINGSGATAN / TYCHO HEDÉNS VÄG, FÅLHAGE

21-1100 2021-07-01 00:40:55 Klar_på_plats 100540/ 058777
5235/ 042095

Information: HJALMAR BRANTINGSGATAN / TYCHO HEDÉNS VÄG, FÅLHAGE

21-1100 2021-07-01 00:40:59 Ledig 100540/ 058777
5235/ 042095

Information:

21-9100 2021-07-01 00:41:00 Ledig 4732/ 031175

Information:

21-9100 2021-07-01 00:41:00 Klar_på_plats 4732/ 031175

Information: HJALMAR BRANTINGSGATAN / TYCHO HEDÉNS VÄG, FÅLHAGE

- Relationer

-- Fordon

Reg.nr	Tillverkare	Modell	Färg	Fordonsår	Fordonsslag	Koppling	Kommentar

-- Person

Namn	Efternamn	Personnummer	Samband	Kommentar
Farid Waleed Ibraheem	Hamad	010716-4519	MISSTÄNKT	RINGA NARKOTIKA, HJALMAR BRANTINGSGATAN/TYCHO HEDÉNS VÄG
Anmar Firas	Sabah	990731-1238	MISSTÄNKT	RINGA NARKOTIKA, HJALMAR BRANTINGSGATAN/TYCHO HEDEN

-- K-nummer

Information	Datum	Tid

-- PUM-A

Information	Datum	Tid

-- Pärnr

Pärnr	Information	Datum	Tid

-- Relaterade HR

Information	Datum	Tid

-- Extern

Kategori	Typ	Namn	Kommentar	Org	Postnr	Tel	Fax	Adress

- Tid/Datum

Datum	Tid	Händelse
2021-06-30	22:55:53	Påbörjad HR
2021-06-30	22:56:01	Parkerad
2021-06-30	22:56:22	Registrerad
2021-06-30	22:59:41	Beordrad
2021-06-30	23:06:18	Påbörjat uppdrag
2021-07-01	00:36:59	Klar på plats
2021-06-30	23:15:33	Frihetsberövad
2021-07-01	02:48:32	Återöppnad
2021-07-01	00:41:00	Klar
2021-07-01	02:49:58	Åtgärdskodad
2021-07-01	02:52:16	Avslutad

- Fritext

Datum	Tid	Personal id	Operatörskod	Fritext	Arbetsstation	Kategori
2021-06-30	22:57:06	100364	2CEFR	BLÅ MOPED SOM STÅR VID ELSKÅPET VID KORTSIDAN PÅ WILLYS	RLC52-124	Fritext
2021-06-30	22:57:08	100364	2CEFR	**	RLC52-124	Fritext
2021-06-30	22:57:31	100364	2CEFR	2 MISSBRUKARE SOM HÅLLER PÅ MED DEN	RLC52-124	Fritext
2021-06-30	22:57:33	100364	2CEFR	**	RLC52-124	Fritext
2021-06-30	22:57:57	100364	2CEFR	ENA VERKAR HÅLLA KOLL OCH DEN ANDRA FÖRSÖKER BRYTA UPP DEN ENL ANM	RLC52-124	Fritext
2021-06-30	22:57:59	100364	2CEFR	**	RLC52-124	Fritext
2021-06-30	22:58:01	100364	2CEFR	SVENSKAR	RLC52-124	Fritext
2021-06-30	22:58:07	100364	2CEFR	TRIBAL T-SHIRTS	RLC52-124	Fritext
2021-06-30	22:58:12	100364	2CEFR	KEPSAR	RLC52-124	Fritext
2021-06-30	22:58:13	100364	2CEFR	**	RLC52-124	Fritext
2021-06-30	22:58:27	100364	2CEFR	ANM SETT MOPEDEN NÄR HAN CYKLADE TILL JOBBET PÅ EFTERMIDDAGEN	RLC52-124	Fritext
2021-06-30	22:58:29	100364	2CEFR	**	RLC52-124	Fritext
2021-06-30	22:58:57	100364	2CEFR	ANM INTE KVAR PPL	RLC52-124	Fritext
2021-06-30	22:58:59	100364	2CEFR	**	RLC52-124	Fritext
2021-06-30	22:59:41	100364	2CEFR	21-1110 BEORDRAD VIA DRAG/SLÄPP	RLC52-124	Systeminformation
2021-06-30	23:06:18	100364	2CEFR	21-1110 Påbörjat uppdrag	RLC52-124	Systeminformation
2021-06-30	23:06:39	100364	2CEFR	21-1610 BEORDRAD VIA DRAG/SLÄPP	RLC52-124	Systeminformation
2021-06-30	23:07:01	100364	2CEFR	21-9100 BEORDRAD VIA DRAG/SLÄPP	RLC52-124	Systeminformation
2021-06-30	23:07:22	100364	2CEFR	21-1610 Påbörjat uppdrag	RLC52-124	Systeminformation
2021-06-30	23:07:23	100364	2CEFR	21-9100 Påbörjat uppdrag	RLC52-124	Systeminformation
2021-06-30	23:07:27	100364	2CEFR	**	RLC52-124	Fritext
2021-06-30	23:07:33	100364	2CEFR	PERSON SPRUNGIT FRÅN PTRL	RLC52-124	Fritext
2021-06-30	23:08:00	104502	2JOHA	21-1410 BEORDRAD VIA DRAG/SLÄPP	RLC52-125	Systeminformation
2021-06-30	23:08:05	100364	2CEFR	STOPP PÅ LÄSTMAKARGATAN	RLC52-124	Fritext
2021-06-30	23:08:14	104502	2JOHA	-	RLC52-125	Fritext
2021-06-30	23:09:41	100364	2CEFR	PERSONERNA SKA HA DRAGIT I VÄG PÅ MOPEDEN	RLC52-124	Fritext
2021-06-30	23:09:47	100364	2CEFR	PERSONERNA KÄNDA FÖR PTRL	RLC52-124	Fritext
2021-06-30	23:09:59	100364	2CEFR	BÅDA ÄR UNDER KONTROLL	RLC52-124	Fritext
2021-	23:10:00	100364	2CEFR	**	RLC52-124	Fritext

06-30						
2021-06-30	23:15:33	100364	2CEFR	21-1610 Frihetsberövad	RLC52-124	Systeminformation
2021-06-30	23:15:43	100364	2CEFR	1 PERSON MT RINGA NARK	RLC52-124	Fritext
2021-06-30	23:15:44	100364	2CEFR	**	RLC52-124	Fritext
2021-06-30	23:16:16	100364	2CEFR	21-1410 Påbörjat uppdrag	RLC52-124	Systeminformation
2021-06-30	23:16:43	100364	2CEFR	21-1410 Ledig	RLC52-124	Systeminformation
2021-06-30	23:38:22	104510	2LOKH	-	RLC52-115	Fritext
2021-06-30	23:40:12	104510	2LOKH	21-1210 BEORDRAD VIA DRAG/SLÄPP	RLC52-115	Systeminformation
2021-06-30	23:40:15	104510	2LOKH	-	RLC52-115	Fritext
2021-06-30	23:40:37	104510	2LOKH	21-1210: LASTAT 2+1 MT RINGA NARK. STYR IN BLANKA	RLC52-115	Fritext
2021-06-30	23:40:51	104510	2LOKH	21-1210 Frihetsberövad	RLC52-115	Systeminformation
2021-06-30	23:40:54	104510	2LOKH	-	RLC52-115	Fritext
2021-06-30	23:42:12	104510	2LOKH	21-1110: KONTROLLERADE ENSKÅPET. INGA SKADOR PÅ ELSKÅP ELLER BRYTMÄRKEN. HITTADE PÅ EN BLÅ MOPED (BLÅSPREJAD)	RLC52-115	Fritext
2021-06-30	23:42:13	104510	2LOKH	-	RLC52-115	Fritext
2021-06-30	23:44:25	104510	2LOKH	MOPEDEN STÅR INTILL BYGGNADEN VID LOVELY INDIA PÅ BJÖRKGATAN	RLC52-115	Fritext
2021-06-30	23:44:39	104510	2LOKH	21-1110 Klar_på_plats	RLC52-115	Systeminformation
2021-06-30	23:44:42	104510	2LOKH	21-1110 Ledig	RLC52-115	Systeminformation
2021-06-30	23:45:36	104510	2LOKH	-	RLC52-115	Fritext
2021-06-30	23:46:50	104510	2LOKH	21-1110: MOPEDEN SKA VARA AV FABRIKAT YAMAHA, EV BLÅ ELLER SVART. DE SISTA 6 RAMNUMMER SIFFRORNA SKA VARA 031929	RLC52-115	Fritext
2021-06-30	23:46:52	104510	2LOKH	-	RLC52-115	Fritext
2021-06-30	23:47:10	104510	2LOKH	INGEN TRÄFF I GODS	RLC52-115	Fritext
2021-06-30	23:47:10	104510	2LOKH	-	RLC52-115	Fritext
2021-06-30	23:50:50	104510	2LOKH	21-1610: AVRAPP	RLC52-115	Fritext
2021-06-30	23:51:07	104510	2LOKH	-	RLC52-115	Fritext
2021-06-30	23:52:21	104509	2EMLA	21-9610 BEORDRAD VIA DRAG/SLÄPP	RLC52-135	Systeminformation
2021-06-30	23:52:42	104510	2LOKH	Personnr:990731-1238 Kön:M	RLC52-115	Fritext
2021-06-30	23:52:43	104510	2LOKH	MISSTÄNKT Anmar Firas Sabah	RLC52-115	Fritext
2021-06-30	23:52:43	104510	2LOKH	RINGA NARKOTIKA, HJALMAR BRANTINGSGATAN/TYCHO HEDEN	RLC52-115	Fritext
2021-06-30	23:52:48	104510	2LOKH	-	RLC52-115	Fritext
2021-	00:24:40	103508	2SAKA	21-1610 Ledig	RLC52-112	Systeminformation

07-01						
2021-07-01	00:27:46	104510	2LOKH	-	RLC52-115	Fritext
2021-07-01	00:28:13	104510	2LOKH	010716-4519 POS SNABBTEST PÅ THC OCH TRAMADOL	RLC52-115	Fritext
2021-07-01	00:28:13	104510	2LOKH	-	RLC52-115	Fritext
2021-07-01	00:28:35	104510	2LOKH	21-1210 Ledig	RLC52-115	Systeminformation
2021-07-01	00:29:36	104510	2LOKH	Personnr:010716-4519 Kön:M	RLC52-115	Fritext
2021-07-01	00:29:36	104510	2LOKH	MISSTÄNKT Farid Waleed Ibraheem Hamad	RLC52-115	Fritext
2021-07-01	00:29:36	104510	2LOKH	RINGA NARKOTIKA, HJALMAR BRANTINGSGATAN/TYCHO HEDÉNS VÄG	RLC52-115	Fritext
2021-07-01	00:29:40	104510	2LOKH	-	RLC52-115	Fritext
2021-07-01	00:36:27	100364	2CEFR	21-9610 Påbörjat uppdrag	RLC52-124	Systeminformation
2021-07-01	00:36:59	100364	2CEFR	21-9610 Klar_på_plats	RLC52-124	Systeminformation
2021-07-01	00:36:59	100364	2CEFR	21-9610 Ledig	RLC52-124	Systeminformation
2021-07-01	00:37:02	100364	2CEFR	**	RLC52-124	Fritext
2021-07-01	00:37:12	100364	2CEFR	SAKSÖK: ANTRÄFFAT EN SNUSDOSA	RLC52-124	Fritext
2021-07-01	00:37:13	100364	2CEFR	**	RLC52-124	Fritext
2021-07-01	00:37:49	104186	2FRAK	21-1100 BEORDRAD VIA DRAG/SLÄPP	RLC52-122	Systeminformation
2021-07-01	00:37:53	104186	2FRAK	21-1100 Påbörjat uppdrag	RLC52-122	Systeminformation
2021-07-01	00:37:56	104186	2FRAK	-	RLC52-122	Fritext
2021-07-01	00:38:29	104186	2FRAK	ISM MED DETTA HAR 21-1100 SPRUNGIT IKAPP MELVIN FORSLUND 021117-6938	RLC52-122	Fritext
2021-07-01	00:38:55	104186	2FRAK	MELVIN HADE FÖRSVARSSPREJ PÅ SIG OCH ÄR MT FÖR BROTT MOT VAPENLAGEN	RLC52-122	Fritext
2021-07-01	00:38:57	104186	2FRAK	-	RLC52-122	Fritext
2021-07-01	00:39:47	104186	2FRAK	Personnr:021117-6938 Kön:M	RLC52-122	Fritext
2021-07-01	00:39:47	104186	2FRAK	MISSTÄNKT Melvin Edvin Johannes Forslund	RLC52-122	Fritext
2021-07-01	00:39:47	104186	2FRAK	BROTT MOT VAPENLAGEN, PARKEN GRÄNBY UPPSALA	RLC52-122	Fritext
2021-07-01	00:39:49	104186	2FRAK	-	RLC52-122	Fritext
2021-07-01	00:39:53	104186	2FRAK	UND FLAGGA SATT	RLC52-122	Flagga
2021-07-01	00:39:55	104186	2FRAK	-	RLC52-122	Fritext
2021-07-01	00:40:56	100364	2CEFR	21-1100 Klar_på_plats	RLC52-124	Systeminformation
2021-07-01	00:40:59	100364	2CEFR	21-1100 Ledig	RLC52-124	Systeminformation
2021-07-01	00:41:00	100364	2CEFR	21-9100 Klar_på_plats	RLC52-124	Systeminformation
2021-	00:41:00	100364	2CEFR	21-9100 Ledig	RLC52-124	Systeminformation

07-01						
2021-07-01	00:45:11	103508	2SAKA	-	RLC52-112	Fritext
2021-07-01	00:46:20	103508	2SAKA	Åtgärdskod: 101, 106, 136, 109, R300	RLC52-112	Åtgärdskodad
2021-07-01	00:46:20	103508	2SAKA	Gripna Omhä Övr.fb. 1	RLC52-112	Åtgärdskodad
2021-07-01	00:46:21	103508	2SAKA	(RLC)	RLC52-112	Systeminformation
2021-07-01	01:37:59	5124	2OLTE	Gripna Omhä Övr.fb. 1	RLC52-121	Åtgärdskodad
2021-07-01	01:37:59	5124	2OLTE	5201-20210630-0619 AVSLUTAD	RLC52-121	Åtgärdskodad
2021-07-01	02:19:30	5124	2OLTE	TIDIGARE ÅTGÄRDSKOD(ER):101 106 136 109 R300	RLC52-121	Systeminformation
2021-07-01	02:19:34	5124	2OLTE	ÅTERAKTIVERAD RLC52-121	RLC52-121	Systeminformation
2021-07-01	02:26:46	5124	2OLTE	AVSLUTAT AV RLC52-121(ACTION)	RLC52-121	Fritext
2021-07-01	02:26:46	5124	2OLTE	Gripna Omhä Övr.fb. 1	RLC52-121	Åtgärdskodad
2021-07-01	02:26:46	5124	2OLTE	Åtgärdskod: 101, 106, 136, 109, R300	RLC52-121	Åtgärdskodad
2021-07-01	02:26:46	5124	2OLTE	5201-20210630-0619 AVSLUTAD	RLC52-121	Åtgärdskodad
2021-07-01	02:48:30	104186	2FRAK	TIDIGARE ÅTGÄRDSKOD(ER):101 106 136 109 R300	RLC52-122	Systeminformation
2021-07-01	02:48:32	104186	2FRAK	ÅTERAKTIVERAD RLC52-122	RLC52-122	Systeminformation
2021-07-01	02:48:53	104186	2FRAK	PERSON MISSTÄNKT Melvin Edvin Johannes Forslund RELATION RADERAD	RLC52-122	Systeminformation
2021-07-01	02:49:04	104186	2FRAK	MELVIN INLAGD PÅ FEL HR	RLC52-122	Fritext
2021-07-01	02:49:05	104186	2FRAK	-	RLC52-122	Fritext
2021-07-01	02:49:58	104186	2FRAK	Åtgärdskod: 101, 106, 136, 109, 129, R300	RLC52-122	Åtgärdskodad
2021-07-01	02:49:58	104186	2FRAK	(RLC)	RLC52-122	Systeminformation
2021-07-01	02:52:16	5124	2OLTE	AVSLUTAT AV RLC52-122(ACTION)	RLC52-121	Fritext
2021-07-01	02:52:16	5124	2OLTE	Gripna Omhä Övr.fb. 1	RLC52-121	Åtgärdskodad
2021-07-01	02:52:16	5124	2OLTE	5201-20210630-0619 AVSLUTAD	RLC52-121	Åtgärdskodad
2021-07-01	07:26:29	4937	036567	5201-20210630-0619 Läst/skrivit ut HRPC-400505 -> PR525881 (from PC-400505) in session 4	PC-400505	Systeminformation
2021-07-01	07:26:29	4937	036567	Utskriftsorsak:UND	PC-400505	Systeminformation
2021-07-01	07:26:35	4937	036567	5201-20210630-0619 Läst/skrivit ut HRPC-400505 -> \\ ad.polisen.se\Home\u0036\567\data\Undsam072629.txt	PC-400505	Systeminformation
2021-07-01	07:26:35	4937	036567	Utskriftsorsak:UND	PC-400505	Systeminformation
2021-08-02	14:18:09	100370	2LISU	5201-20210630-0619 Läst/skrivit ut HRPC-484949 -> Microsoft Print to PDF	PC-484949	Systeminformation
2021-08-02	14:18:09	100370	2LISU	Utskriftsorsak:PÅ BEGÄRAN	PC-484949	Systeminformation
2021-09-09	09:07:45	100434	2FRWI	5201-20210630-0619 Läst/skrivit ut HRPC-709206 -> Microsoft Print to PDF	PC-709206	Systeminformation
2021-	09:07:45	100434	2FRWI	Utskriftsorsak:u0013564	PC-709206	Systeminformation

09-09

- Tilläggstext

Datum	Tid	Personal id	Operatörskod	Arbetsstation	Fritext
2021-06-30	22:59:44	100000		SYSAWSRV	HR SKICKAT TILL: 21-1110(060345 [redacted], 21-1110(056663 [redacted]), 21-1110( ): HJALMAR BRANTINGSGATAN / TYCHO HEDÉNS VÄG, FÅLHAGEN, UPPSALA; KONTROLL PERSON/FORDON; KONTROLL PERSON/FORDON; ROBERT; 072513120; 6639888; 1604070
2021-06-30	23:06:40	100000		SYSAWSRV	HR SKICKAT TILL: 21-1610(068536 [redacted]), 21-1610(060751 [redacted]), 21-1610( ): HJALMAR BRANTINGSGATAN / TYCHO HEDÉNS VÄG, FÅLHAGEN, UPPSALA; KONTROLL PERSON/FORDON; KONTROLL PERSON/FORDON; ROBERT; 072513120; 6639888; 1604070
2021-06-30	23:07:04	100000		SYSAWSRV	HR SKICKAT TILL: 21-9100(031175 [redacted]): HJALMAR BRANTINGSGATAN / TYCHO HEDÉNS VÄG, FÅLHAGEN, UPPSALA; KONTROLL PERSON/FORDON; KONTROLL PERSON/FORDON; [redacted]; 072513120; 6639888; 1604070
2021-06-30	23:08:01	100000		SYSAWSRV	HR SKICKAT TILL: 21-1410(068671 [redacted]), 21-1410(038110 [redacted], 21-1410( ), 21-1410(046065 [redacted]: HJALMAR BRANTINGSGATAN / TYCHO HEDÉNS VÄG, FÅLHAGEN, UPPSALA; KONTROLL PERSON/FORDON; KONTROLL PERSON/FORDON; [redacted] 072513120; 6639888; 1604070
2021-06-30	23:40:14	100000		SYSAWSRV	HR SKICKAT TILL: 21-1210(058568 [redacted]), 21-1210(060385 [redacted]), 21-1210( ): HJALMAR BRANTINGSGATAN / TYCHO HEDÉNS VÄG, FÅLHAGEN, UPPSALA; KONTROLL PERSON/FORDON; KONTROLL PERSON/FORDON; ROBERT; 072513120; 6639888; 1604070
2021-06-30	23:52:21	100000		SYSAWSRV	HR SKICKAT TILL: 21-9610(040282 [redacted], 21-9610(014879 [redacted] B[redacted], 21-9610( ): HJALMAR BRANTINGSGATAN / TYCHO HEDÉNS VÄG, FÅLHAGEN, UPPSALA; KONTROLL PERSON/FORDON; KONTROLL PERSON/FORDON; [redacted]; 072513120; 6639888; 1604070
2021-07-01	00:37:49	100000		SYSAWSRV	HR SKICKAT TILL: 21-1100(042095 [redacted], 21-1100(058777 [redacted]: HJALMAR BRANTINGSGATAN / TYCHO HEDÉNS VÄG, FÅLHAGEN, UPPSALA; KONTROLL PERSON/FORDON; KONTROLL PERSON/FORDON; ROBERT; 072513120; 6639888; 1604070

- Förteckning berörd personal

Namn	Personalid	U-nummer	Operatör	Användarnamn	Relation
[redacted]	100364	u0062947	062947	2CEFR	Fritext, Upprättad av
[redacted]	104502	u0081890	081890	2JOHA	Fritext
[redacted]	104510	u0081902	081902		Fritext
[redacted]	104509	u0081898	081898	2EMLA	Fritext
[redacted]	103508	U0075240	075240	2SAKA	Fritext
[redacted]	104186	U0078670	078670	2FRAK	Fritext
[redacted]	5124	U0040813	040813	2OLTE	Fritext
[redacted]	4937	U0036567	036567	036567	Fritext
[redacted]	100370	U0062943	062943	2LISU	Fritext
[redacted]	100434	u0064702	064702	2FRWI	Fritext
SYSTEM SYSTEM	100000	SYSTEM	SYSTEM	SYSTEM	Tilläggstext
[redacted]	102745	u0060345	060345	060345	Patrull
[redacted]	104335	U0056663	056663	056663	Patrull
[redacted]	102748	u0060751	060751	060751	Patrull
[redacted]	103728	U0068536	068536	068536	Patrull
[redacted]	4732	U0031175	031175	031175	Patrull
[redacted]	104690	U0046065	046065	046065	Patrull
[redacted]	103619	u0068671	068671	068671	Patrull
[redacted]	5673	U0038110	038110	2CAFI	Patrull
[redacted]	100546	u0058568	058568	058568	Patrull
[redacted]	102750	U0060385	060385	060385	Patrull
[redacted]	4985	U0014879	014879	014879	Patrull
[redacted]	100732	u0040282	040282	040282	Patrull

EMELIE ANDERSSON	100540	u0058777	058777		Patrull
EMMA RIKBERG SIMON	5235	U0042095	042095	042095	Patrull

Rapport genererad den:
2021-09-20 15:16:55
Rapport genererad av:
NT565292

Utökad Rapport / E-Arkiv

Polismyndigheten

Händelserapport - STORM

- Grunduppgifter

Myndighet: Polismyndigheten
Region: 5201(Mitt)
Källsystem: STORM
HR-nummer: 5201-20200719-0186
Registreringsdatum: 2020-07-19 06:14:50
Initial händelsekod: 8001 KONTROLL PERSON/FORDON
Övrig info: TRAFIKKONTROLL
Slutlig händelsekod: 8001 KONTROLL PERSON/FORDON
Områdekod: 520210,UPPS/KNIV,PO UPPS
Prioritet: 3 NÄRTID
Operatörskod: 009846
Personal id: 4451
Patrull: 21-1420
Åtkomstskydd: Nej

- Åtgärdskod

Åtgärdskod 1: 104 EJ BROTT
Åtgärdskod 2: 123 UTFÖRT
Åtgärdskod 3: R300 KLAR FÖR AVSLUT

- Adressinformation

Platsobjekt:
AlarmObjekt:
VAKSALAGATAN 0

75432
SALA BACKE, UPPSALA

- Anmälarinformation

Anmälarens E-post:
Anmälarens födelsedatum:
Anmälarens kön:
Anmälarens namn:
Anmälare återkopplingsadress:
Anmälarens postkod:
Anmälarens telefon:
Anmälningssätt: EGET
Anteckningar:
Tilläggsinformation: 21-1420
Anmälare återkoppling:

- Patrullaktivitet

Patrull	Tid	Händelse	Personal id/Operatörskod
21-1420	2020-07-19 06:15:19	Beordrad	103916/ 060849 100235/ 054150 103739/ 067975
Information: VAKSALAGATAN, SALA BACKE, UPPSALA			
21-1420	2020-07-19 06:15:20	Beordrad	103916/ 060849 100235/ 054150 103739/ 067975
Information: MEDDELANDE SÄNT [redacted] VAKSALAGATAN, SALA BACKE, UP			
21-1420	2020-07-19 06:15:20	Beordrad	103916/ 060849 100235/ 054150 103739/ 067975
Information: MEDDELANDE SÄNT [redacted] VAKSALAGATAN, SALA BACKE, UPP			
21-1420	2020-07-19 06:15:20	Beordrad	103916/ 060849 100235/ 054150 103739/ 067975
Information: MEDDELANDE SÄNT [redacted] VAKSALAGATAN, SALA BACKE, UP			

21-1420	2020-07-19 06:15:20	Beordrad	103916/ 060849 100235/ 054150 103739/ 067975

Information: MEDDELANDE SÄNT VAKSALAGATAN, SALA BACKE, UPPSALA; TRAFIK

21-1420	2020-07-19 06:15:22	Påbörjat uppdrag	103916/ 060849 100235/ 054150 103739/ 067975

Information: VAKSALAGATAN, SALA BACKE, UPPSALA

21-1420	2020-07-19 06:15:29	Klar_på_plats	103916/ 060849 100235/ 054150 103739/ 067975

Information: VAKSALAGATAN, SALA BACKE, UPPSALA

21-1420	2020-07-19 06:15:29	Ledig	103916/ 060849 100235/ 054150 103739/ 067975

Information:

- Relationer

-- Fordon

Reg.nr	Tillverkare	Modell	Färg	Fordonsår	Fordonsslag	Koppling	Kommentar
KWO161	VOLKSWAGEN	GOLF	VIT	n/a	PB	KONTROLL	ISM TRAFIKKONTROLL VAKSALAGATAN UPPSALA

-- Person

Namn	Efternamn	Personnummer	Samband	Kommentar
PHILIP Faraghi	GILLILAND	[redacted]	FÖRARE	PB KWO161 VAKSALAGATAN UPPSALA
Farid Waleed Ibraheem	Hamad	[redacted]	PASSAG	BAK.PB KWO161 VAKSALAGATAN UPPSALA
Maria	Some	[redacted]	PASSAG	FRAM. PB KWO161 VAKSALAGATAN UPPSALA

-- K-nummer

Information	Datum	Tid

-- PUM-A

Information	Datum	Tid

-- Pärnr

Pärnr	Information	Datum	Tid

-- Relaterade HR

Information	Datum	Tid
5201-20200719-0181 KOPIERAD AV OPERATÖR 2PEFR	2020-07-19	06:14:50

-- Extern

Kategori	Typ	Namn	Kommentar	Org	Postnr	Tel	Fax	Adress

- Tid/Datum

Datum	Tid	Händelse
2020-07-19	06:14:50	Påbörjad HR
2020-07-19	06:14:50	Parkerad
2020-07-19	06:14:50	Registrerad
2020-07-19	06:15:19	Beordrad
2020-07-19	06:15:22	Påbörjat uppdrag
2020-07-19	06:15:29	Klar på plats
2020-07-19	06:15:30	Klar
2020-07-19	06:19:22	Åtgärdskodad
2020-07-19	06:21:25	Avslutad

- Fritext

Datum	Tid	Personal id	Operatörskod	Fritext	Arbetsstation	Kategori
2020-07-19	06:14:50	4451	2PEFR	Relation: 5201-20200719-0181 KOPIERAD AV OPERATÖR 2PEFR	RLC52-124	Systeminformation
2020-07-19	06:15:19	4451	2PEFR	21-1420 BEORDRAD VIA DRAG/SLÄPP	RLC52-124	Systeminformation
2020-07-19	06:15:22	4451	2PEFR	21-1420 Påbörjat uppdrag	RLC52-124	Systeminformation
2020-07-19	06:15:29	4451	2PEFR	21-1420 Klar_på_plats	RLC52-124	Systeminformation
2020-07-19	06:15:30	4451	2PEFR	21-1420 Ledig	RLC52-124	Systeminformation
2020-07-19	06:16:10	4451	2PEFR	-	RLC52-124	Anteckningar
2020-07-19	06:16:17	4451	2PEFR	UND FLAGGA SATT	RLC52-124	Systeminformation
2020-07-19	06:16:20	4451	2PEFR	-	RLC52-124	Anteckningar
2020-07-19	06:16:45	4451	2PEFR	Färg:VIT Fabr kat:VOLKSWAGEN Modell:GOLF Landskod: SE Typ:PB	RLC52-124	Anteckningar
2020-07-19	06:16:46	4451	2PEFR	KONTROLLERAT KWO161 SE	RLC52-124	Anteckningar
2020-07-19	06:16:46	4451	2PEFR	ISM TRAFIKKONTROLL VAKSALAGATAN UPPSALA	RLC52-124	Anteckningar
2020-07-19	06:16:47	4451	2PEFR	-	RLC52-124	Anteckningar
2020-07-19	06:17:50	4451	2PEFR	Personn [redacted] Kön:M	RLC52-124	Anteckningar
2020-07-19	06:17:51	4451	2PEFR	FÖRARE AV FORDON. PHILIP Faraghi GILLILAND	RLC52-124	Anteckningar
2020-07-19	06:17:51	4451	2PEFR	PB KWO161 VAKSALAGATAN UPPSALA	RLC52-124	Anteckningar
2020-07-19	06:17:52	4451	2PEFR	-	RLC52-124	Anteckningar
2020-07-19	06:18:27	4451	2PEFR	Personnr [redacted] Kön:K	RLC52-124	Anteckningar
2020-07-19	06:18:27	4451	2PEFR	PASSAGERARE Maria Some	RLC52-124	Anteckningar
2020-07-19	06:18:27	4451	2PEFR	FRAM. PB KWO161 VAKSALAGATAN UPPSALA	RLC52-124	Anteckningar
2020-07-19	06:18:30	4451	2PEFR	-	RLC52-124	Anteckningar
2020-07-19	06:19:06	4451	2PEFR	Personnr [redacted] Kön:M	RLC52-124	Anteckningar
2020-07-19	06:19:07	4451	2PEFR	PASSAGERARE Farid Waleed Ibraheem Hamad	RLC52-124	Anteckningar
2020-07-19	06:19:07	4451	2PEFR	BAK.PB KWO161 VAKSALAGATAN UPPSALA	RLC52-124	Anteckningar
2020-07-19	06:19:10	4451	2PEFR	-	RLC52-124	Anteckningar
2020-07-19	06:19:16	4451	2PEFR	PL§19 PÅ SAMTLIGA. UA.	RLC52-124	Anteckningar
2020-07-19	06:19:17	4451	2PEFR	-	RLC52-124	Anteckningar
2020-07-19	06:19:22	4451	2PEFR	Åtgärdskod: 104, 123, R300	RLC52-124	Åtkomstskydd
2020-07-19	06:19:22	4451	2PEFR	(RLC)	RLC52-124	Systeminformation
2020-07-19	06:21:25	4353	2LIWI	Gripna Omhä Övr.fb.	RLC52-121	Åtkomstskydd
2020-07-19	06:21:25	4353	2LIWI	5201-20200719-0186 AVSLUTAD	RLC52-121	Åtkomstskydd

- Tilläggstext

Datum	Tid	Personal id	Operatörskod	Arbetsstation	Fritext
2020-07-19	05:31:56	100000		SYSAWSRV	HR SKICKAT TILL: 21-1420 [redacted]), 21-1420 [redacted]), 21-1420 [redacted]), 21-1420( ): 0; 0
2020-07-19	06:15:20	100000		SYSAWSRV	HR SKICKAT TILL: 21-[redacted]), 21-1420 [redacted]), 21-1420 [redacted]), 21-1420( ): VAKSALAGATAN, SALA BACKE, UPPSALA; TRAFIKKONTROLL; KONTROLL PERSON/FORDON; 6640374; 1604071

- Förteckning berörd personal

Namn	Personalid	U-nummer	Operatör	Användarnamn	Relation
[redacted]	[redacted]	[redacted]	[redacted]	[redacted]	[redacted]
[redacted]	[redacted]	[redacted]	[redacted]	[redacted]	[redacted]
SYSTEM SYSTEM	100000	SYSTEM	SYSTEM	SYSTEM	Tilläggstext
[redacted]	[redacted]	[redacted]	[redacted]	[redacted]	[redacted]
[redacted]	[redacted]	[redacted]	[redacted]	[redacted]	[redacted]
[redacted]	[redacted]	[redacted]	[redacted]	[redacted]	[redacted]

Kriminalvården

KVR-Ärendenummer
KV-STR-06552-20

STRAFFTIDSBESLUT

Beslutsdatum
2020-10-07

Personuppgifter

Efternamn och alla förnamn	Nr	Personnummer
HAMAD, FARID WALEED IBRAHEEM	1	010716-4519

Domsuppgifter

Domstol, målnummer			Datum för dom/beslut
Svea hovrätt Avd 05, B 6993/20			2020-08-04
Fängelse	**Omräknat i dagar**	**Förverkad villkorlig medgiven frihet**	**Omräknat i dagar**
9 MÅN	270 DAGAR		

Frihetsberövande som ska tillgodoräknas

Dom	Totalt antal dagar
2020-03-03 - 2020-04-16 = 45 DAGAR	45

Verkställighetsuppgifter/Dag för villkorlig frigivning

Dag för verkställighetens början	Fängelsestraff i dagar	Slutdag
2020-10-06	270 DAGAR	2021-05-18
Tidigaste dag för villkorlig frigivning	**Återstående strafftid**	**Prövotiden utgår**
2021-02-17	90 DAGAR	2022-02-17

Uträkning av tidigaste dag för villkorlig frigivning
2020-10-06 + 180 dagar (2/3 av 270 dagar) = 2021-04-03 - 45 dagar (2020-03-03 – 2020-04-16) = 2021-02-17

Underskrift

Andreas Karlsson

Kajsa Albertsson

Begäran om prövning av beslutet

Begäran om omprövning av detta beslut kan göras hos Kriminalvårdens huvudkontor. En begäran om omprövning ska vara skriftlig och ha inkommit inom tre veckor från den dag Ni fick del av beslutet. Skrivelsen ges in till det verksamhetsställe som meddelat beslutet. I begäran om omprövning ska anges vilket beslut som avses och den ändring som begärs.

Jag har denna dag tagit del av detta beslut	Bevittnas
(Datum) (Underskrift)	(Underskrift)

KV0022 ver 30, 2018-10

Region/Verksamhetsställe	Box/Besöks-/Postadress	Telefon/Fax	E-postadress
Region Mitt **A Mariefred**	Box 104 Bondängen 647 23 MARIEFRED	016-585 71 00 0159-79 73 10	a.mariefred@kriminalvarden.se

Fästs på domen
Delgivningsexemplar

Polisen

PM

Kartläggning Farid Hamad

Signerad av

Signerad datum

Enhet	Diarienr
Region Mitt, Grova brott 1 PO Uppsala	5000-K919695-20

Uppgiftslämnare	Datum	Tid
Sandström, Per-Ola	2022-03-17	12:13

Beslag verkställt	Material för analys
Nej	Nej

Mottaget	Mottaget datum	Tid

Sätt på vilket uppgift lämnats

Upprättad av
Per-Ola Sandström

Involverade personer	Personnummer/Orgnr	Roll
Hamad, Farid		Berörd person

Uppgiften avser
Kartläggning Farid Hamad

Uppgift

10 HR har inhämtas där Farid Hamad förekommer under tidsperiod 2020-07-01 – 2020-12-31.

HR

Under tidsperioden finns två HR i närtid till brottsdatumet den 2020-07-31.

. HR-nummer 5301-20200801-0271, Region 5301 (Stockholm).
2020-08-01 kl 04:32:36, Farid blir kontrollerad i Sthlm på Luntmakargatan 81 (utomhus). Detta då polispatrull uppfattar Farid beter sig underligt. Han tilltalas av polis och kastar då ifrån sig misstänkt narkotika. 1.2 g mt cannabis samt 3.7 g mt cannabisväxtdelar anträffas på platsen och tas i beslag. Han införs till polisstation Norrmalm för kroppsbesiktning, provtagning. Misstänkt för innehav samt egen påverkan narkotika. K920511-20.
Har sökt i Farids kontoutdrag för att se om resa till Sthlm kan ha skett med tåg, buss, sökt betalning, ej träff.

. HR-nummer 5301-20200801-0291, Region 5301 (Stockholm).

2020-08-01 kl 05:03:39. Kungsholmsgatan 37, Kungsholmen, Sthlm, (polishuset). Kontroll person, fordon. Pb GKO741, vit VW Passat kontrolleras. Detta då personer från den strax före ringt till polishuset och bett dem att de måste släppa hans bror. Vid kontroll av fordonet var Mustafa Hamad förare och Amir Hamad passagerare höger fram. Noterat i HR att de i bilen sagt de skulle hämta upp Farid.

Sjukhusbesök

Kontakt 220407 med patientadministration Karolinska sjukhuset, Solna. Personal sökt mot personnummer 20010716-4519, Farid Hamad. Sökning mot sjukhus Solna, Huddinge, Södersjukhuset samt Huddinge. Personen ej sökt vård alls vid de sjukhusen.

Därefter kontakt med Capio, Sankt Görans sjukhus, Sthlm. Personal sökt mot personnummer 20010716-4519, Farid Hamad. Personen ej sökt vård alls vid sjukhuset.

Adresser i aktuell tidsperiod

2020-01-05 flyttade Farid till adress Kungsängsesplanaden 20.

2020-03-30 flyttade Farid till adress Bruno Liljeforsgatan 7, Uppsala.

2021-06-01 flyttade Farid till adress Kastanjegatan 2, Uppsala. Han är fortfarande folkbokförd på den adressen (2022-03-21).

Fordonsinnehav

Kontroll mot Transportstyrelsen 2022-03-17

Farid Hamad saknar historiskt fordonsinnehav.

Saknar fordon, kontroll Vägtrafikregistret 2022-02-21.

Körkortsbehörighet saknas, körkortstillstånd återkallat, förfallodatum 2022-08-16.

DURTVÅ

Kontroll har skett i 31 k-ärenden under period 2018-11-03 – 2020-08-01. Kontroll i FILIP i ärendena för att eftersöka den anträffade svarta väskan, BG93210, väska, svart "Fat Pipe". Ej träff.

The Target inomhusskjutbana

Kontakt har 2022-03-29 tagits med eventlokalen "The Target, inomhusskjutbana, Västberga Alle, Hägersten, Sthlm, personal Lars Nyberg, 08-7269600
Information har erhållits att Farid Hamad datum 2020-04-19 och 2020-09-17 besökt skjutbanan för att genomföra skytte. Vidare information inväntas gällande typ av skyttepaket, betalning och om man kan få fram vem/vilka som deltog vid de två tillfällena.

Information inkommer 2022-04-06 att bokningarna är betalda med kort på plats. Betalningssummorna för de båda bokningarna har kontrollerats mot Farids konton, ej träff. Fråga har även ställts om personuppgifter på medföljande personer vid ett av besökstillfällena. Detta kan man inte få fram så här långt i efterhand.

Bokningsinformation redovisas i bilaga.

Bokningsinformation gällande Farid Hamad (2 bokningar tot)

Bokning 1. 2020-04-19
Översikt:

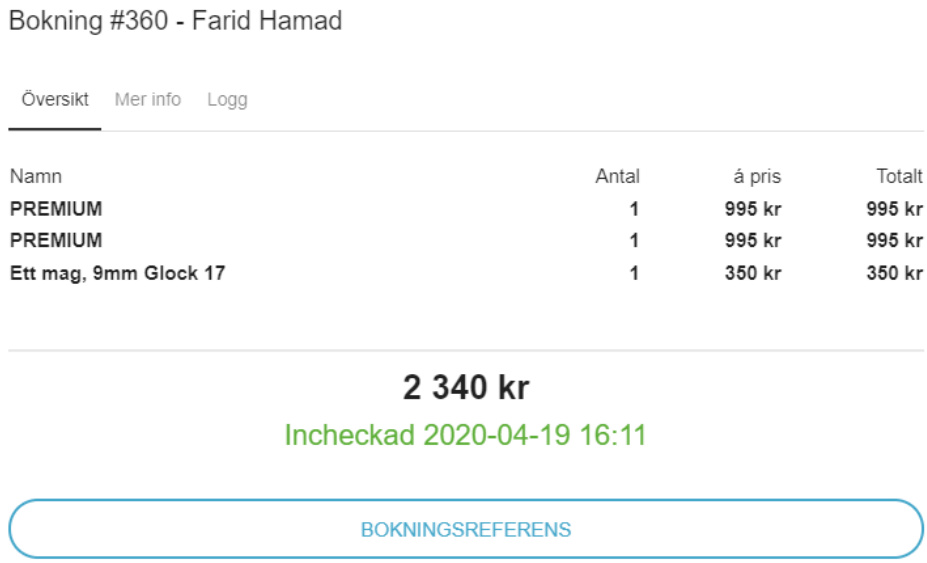

Bokning 1. 2020-04-19
Mer Info:

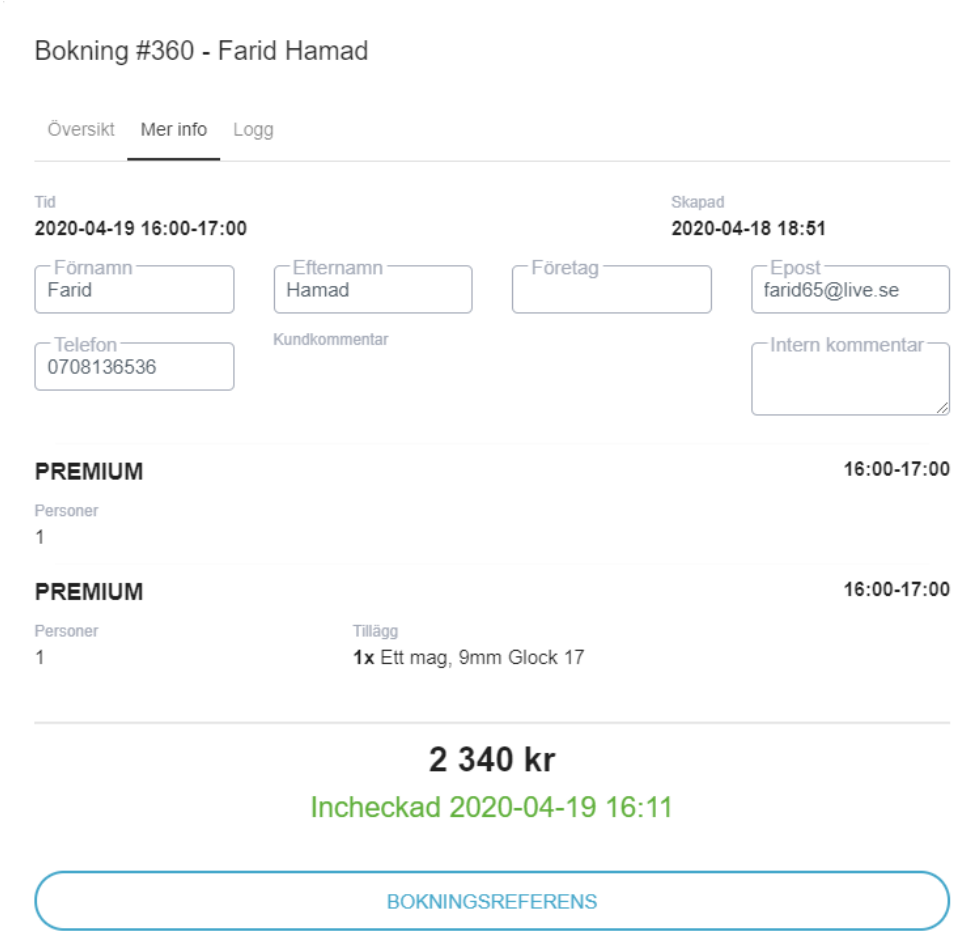

Bokning 1. 2020-04-19
Logg:

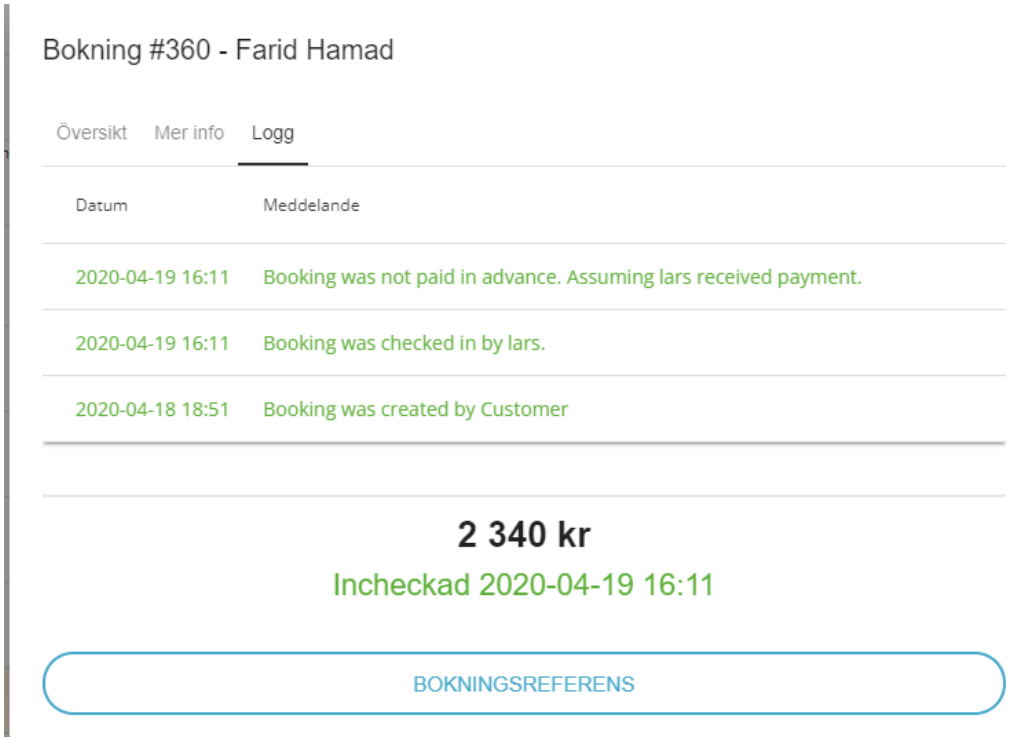

Bokning 1. 2020-04-19
Bokat paket/produkt:

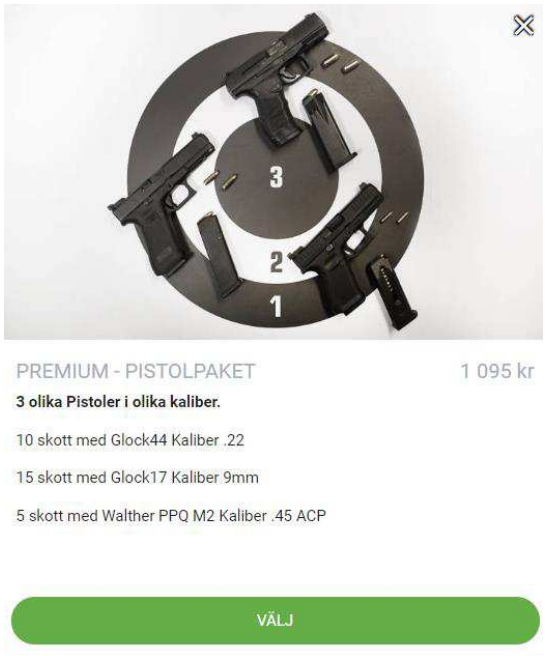

Bokning 2. 2020-09-17
Översikt:

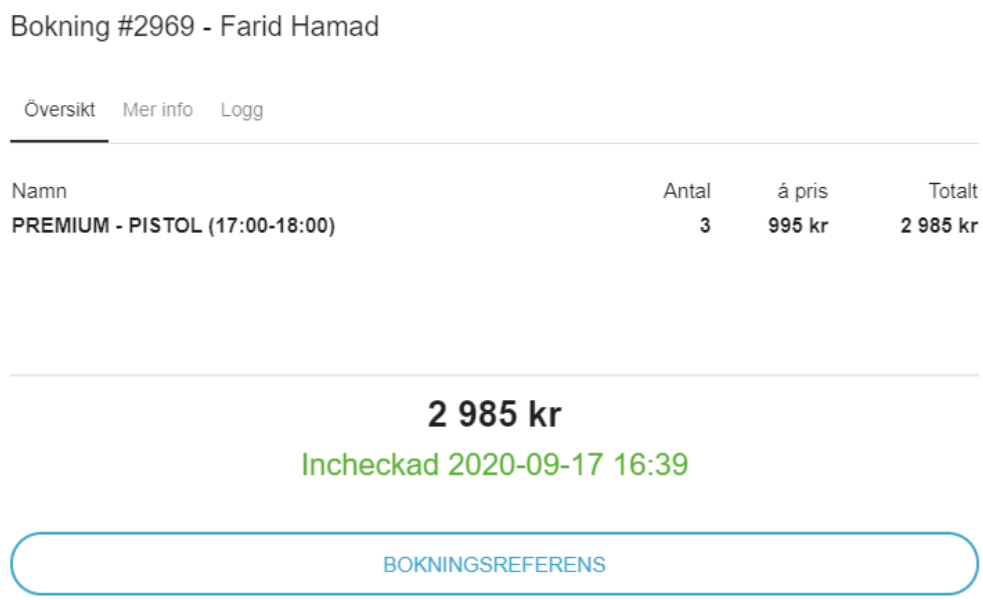

Bokning 2. 2020-09-17
Mer Info:

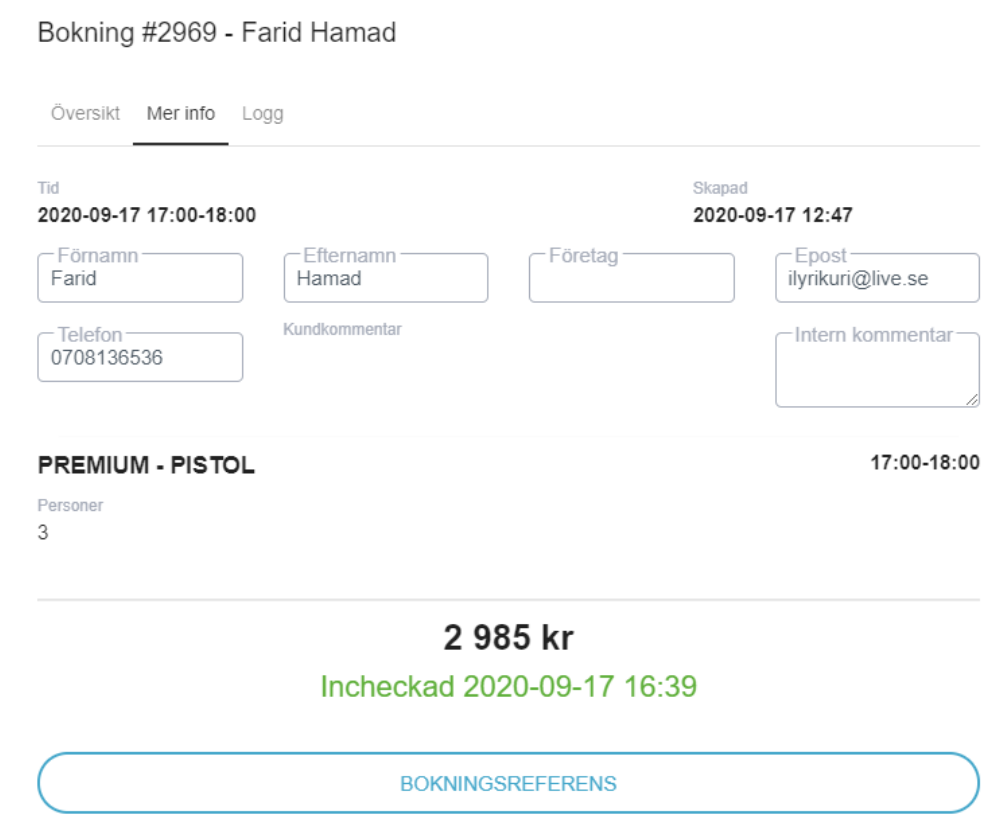

Bokning 2. 2020-09-17
Logg:

Bokning #2969 - Farid Hamad

Översikt Mer info Logg

Datum	Meddelande
2020-09-17 16:39	Booking was not paid in advance. Assuming lars received payment.
2020-09-17 16:39	Booking was checked in by lars.
2020-09-17 12:47	Booking was created by Customer

2 985 kr

Incheckad 2020-09-17 16:39

BOKNINGSREFERENS

Bokning 2. 2020-09-17
Bokat paket/produkt:



PREMIUM - PISTOLPAKET 1 095 kr

3 olika Pistoler i olika kaliber.

10 skott med Glock44 Kaliber .22

15 skott med Glock17 Kaliber 9mm

5 skott med Walther PPQ M2 Kaliber .45 ACP

VÄLJ

Polisen

PM

Uppgift om Rekan Mostafa hyrt bil

Signerad av

Signerad datum

Enhet
Region Mitt, Grova brott 2 PO Uppsala

Diarienr
5000-K919695-20

Uppgiftslämnare	Datum	Tid
Lindeback, Kent H	2023-03-08	11:23

Beslag verkställt	Material för analys
Nej	Nej

Mottaget	Mottaget datum	Tid

Sätt på vilket uppgift lämnats

Upprättad av
Kent H Lindeback

Uppgiften avser
Uppgift om Rekan har hyrt bil

Uppgift

I SKY-chatt 2020-10-22, 22:07 skriver Rekan Mostafa, SKYPIN EIFB7S att han "hyrt bil en månad".

2020-10-22 22:04:21+0200	EIFB7S	EIFB7S, UI9KY3	Of bästa bror	D-6982
2020-10-22 22:04:52+0200	EIFB7S	EIFB7S, UI9KY3	Villken Sibylla bror den vid librobäck typ	D-6983
2020-10-22 22:06:40+0200	EIFB7S	EIFB7S, UI9KY3	Bästa bror walla tack	D-6984
2020-10-22 22:06:46+0200	EIFB7S	EIFB7S, UI9KY3	Lave you brääääm ♡♡♡	D-6985
2020-10-22 22:07:06+0200	EIFB7S	EIFB7S, UI9KY3	Bror hyrt bild en månad om det e nått skriv är på stan 10min	D-6986

Kontroll gjordes mot hyrbilsföretag i Uppsala som togs fram genom sökning på Internet. En fråga ställdes till dessa hyrbilsföretag om Rekan Mostafa, hans mor Zaitouneh Hamad Amin, hans far Khesero Khalil Mostafa eller hans flickvän Alexandra Lagerqvist hade hyrt en bil på någon av företagen under 2020.

Frågan skickades till nedan företag;

-Mabi (afsupport@mabi.se)

-Sixt Biluthyrning (reservation@sixt.se)

-Hertz (security@hertz.se)

-Avis (security.se@abg.com)

-Europcar (fleet@europcar.se)

-OKQ8 (37410@station.okq8.se)

-CircleK (supporten@circlekeurope.com

-M-Volvo Car Mobility (help@m.co

-Budget biluthyrning (security2@abg.com)

-Almy AB Car rental (info@almyab.se)

-Hyrbilsdepån* (uppsala@hyrbilsdepan.se)

-Rent-A-Wreck Uppsala* (uppsala@rentawreck.se)

*Dessa hyrbilsföretag hade ingen verksamhet i Uppsala 2020.

Rekan Mostafas flickvän Alexandra Lagerqvist hade hyrt bil hos M-Volvo Car under 2021, de övriga personerna hade inga konton/hyror hos de olika hyrbilsföretagen.

Tilläggas kan som hyrbilsföretagen har uppgett är att personer kan ha hyrt för 12 månader sedan, men pga. GDPR så tas personuppgifterna bort när kunder inte varit återkommande på ett år.

Polisen

PM 1 (4)

Datum
2022-02-21

Diarienr (åberopas)
5000-K919695-20 m fl

Polismyndigheten
Nationella operativa avdelningen
Utredningsenheten
Nationellt it-brottscentrum (SC3)
Teknisk inhämtning

PM – Ärende Parken – Rekan Mostafa

Syfte

Syftet med denna PM är att redovisa för ärendet relevant information som inhämtats från internet.

Bakgrund

Undertecknad har fått i uppdrag att utifrån en prioriterad lista med misstänkta söka efter inlägg på sociala medier som individerna ska ha postat under tidsperioden 2020-06-01 till 2022-10-18.

Sammanställning

Det finns tre olika Facebookprofiler i namnet **Rekan Mostafa**, med bilder som överensstämmer med bilden i RES, samt ett Instagramkonto.

Det finns inget publikt inlägg inom den efterfrågade tidsperioden.

I tjänsten,
u0058919
Teknisk inhämtning
Nationellt it-brottscentrum (SC3)

Resultat

Samtliga tre Facebookprofiler i namnet **Rekan Mostafa** har publika vänlistor (bifogas separat). Med utgångspunkt från det senaste publika inlägget kan profilerna dateras enligt följande:

- Rekan Mostafa, https://www.facebook.com/rekan.mostafa, 522 vänner

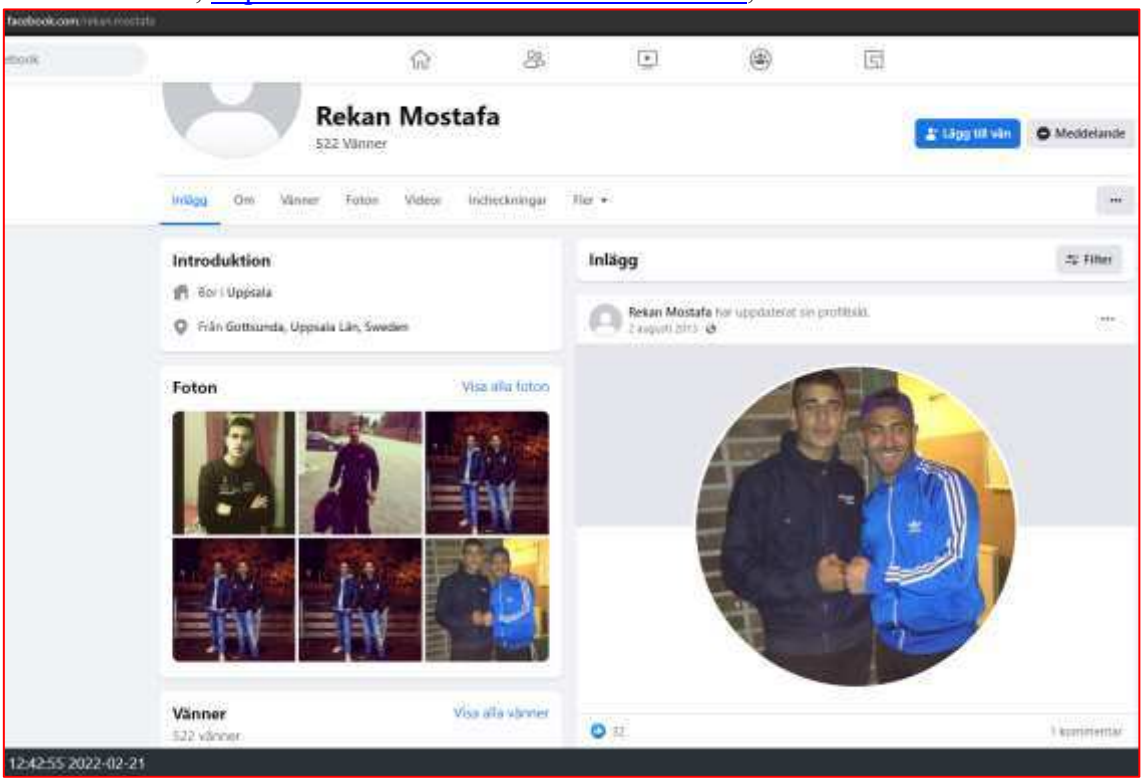

Vän med bla ***Farid Hamad***, ***Ahmed Hamad***/***Wahardi Hamad***.

- Rekan Mostafa, https://www.facebook.com/rekan.mostafa.5, 77 vänner

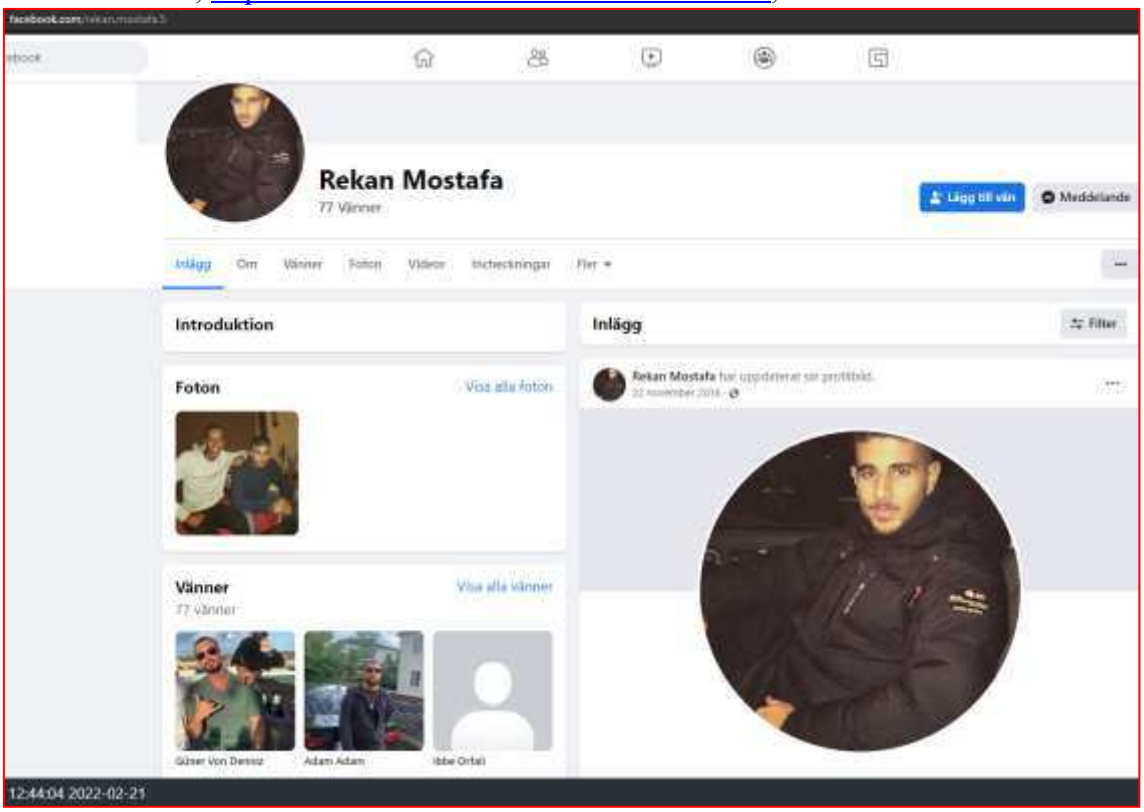

- Rekan Mostafaa, https://www.facebook.com/rekan.mostafaa, 41 vänner

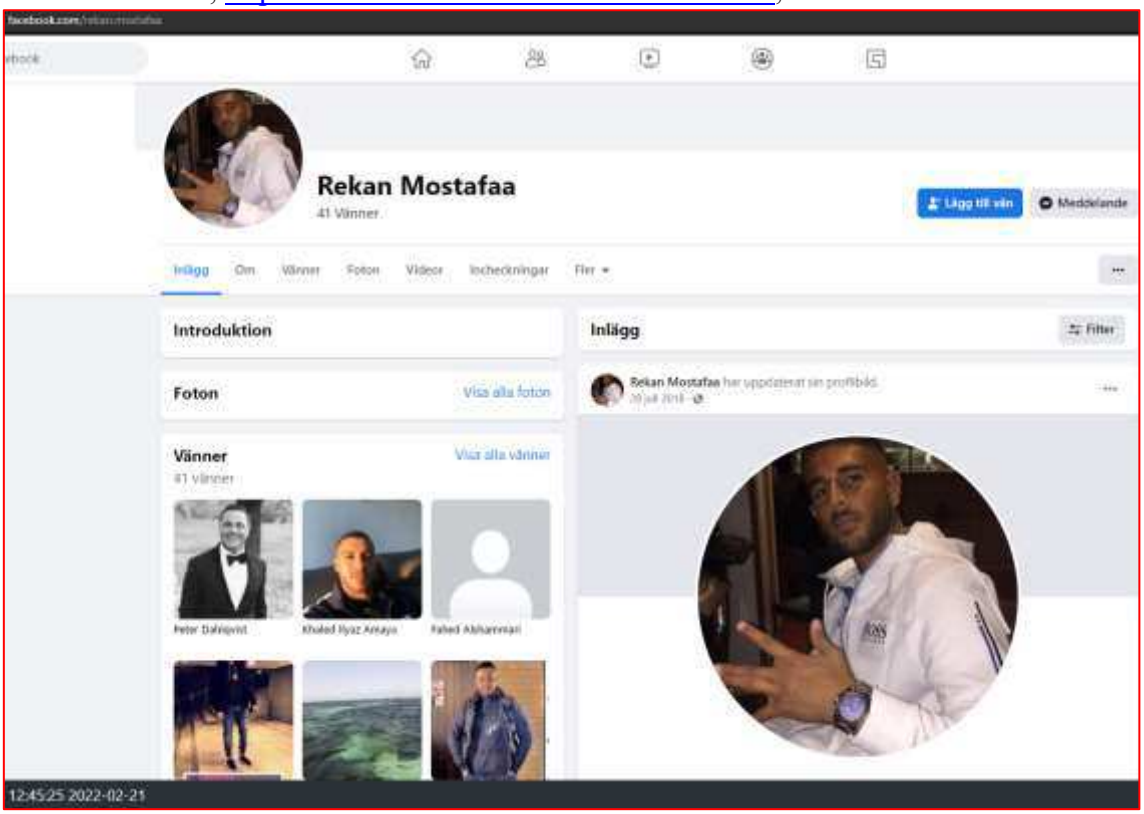

Instagramkonto i namnet Rekan Mostafa - https://www.instagram.com/reekk.88/:

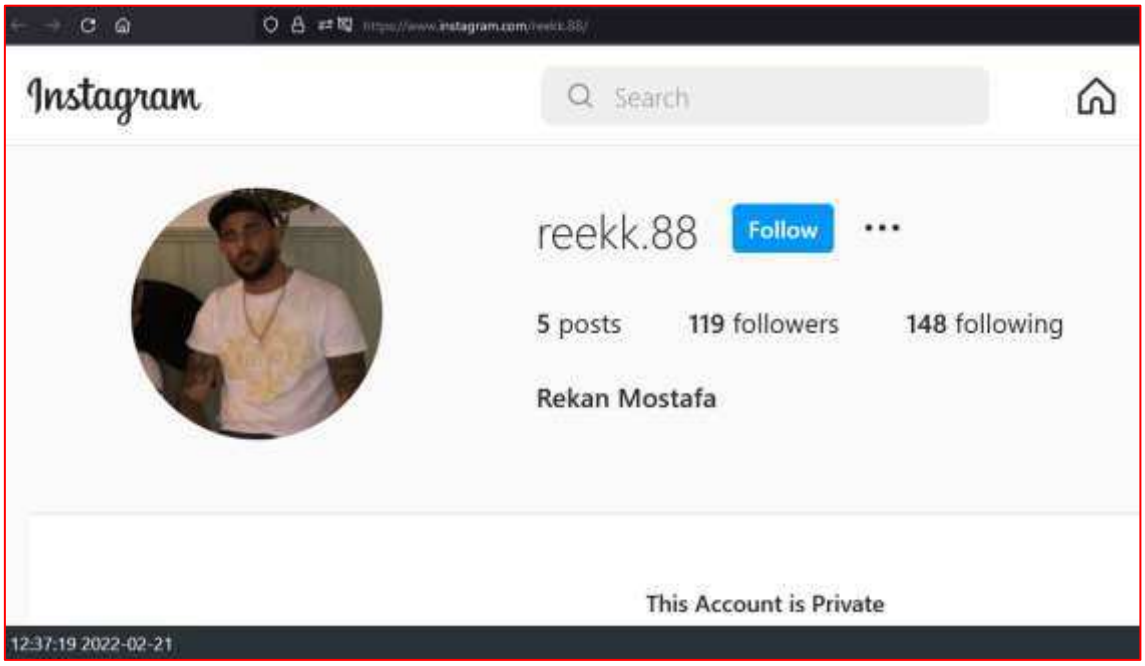

Bilaga

Rapport Rekan Mostafas Facebook

Bilaga till Externt dokument 2023-01-23 14:49, diarienr 5000-K919695-20

Beskrivning

Created 2022-04-19 08:15

K919695-20 REPORT

CASE NAME	K919695-20
CASE TYPE	Legal
DUE DATE	2022-04-19

TABLE OF CONTENTS

Cover Page

Persons

rekan.mostafa . . . 3
rekan.mostafa.5 . . . 4
rekan.mostafaa . . . 5
100077462004373 . . . 6

Web Pages

Rekan Mostafa | Facebook . . . 7
Rekan Mostafa | Facebook (2) . . . 9
Rekan Mostafa | Facebook (3) . . . 20
Rekan Mostafa | Facebook (4) . . . 22
Rekan Mostafaa | Facebook . . . 26
Rekan Mostafaa | Facebook (2) . . . 28
Rekan Mostafa | Facebook (5) . . . 31
Rekan Mostafa | Facebook (6) . . . 33
Rekan Mostafa | Facebook (7) . . . 34
Instagram . . . 37

Images

11140182_1072614262766232_6895687886062766961_o.jpg?_nc_cat=105&ccb=1-5&_nc_sid=174925... . . . 38
15109542_117168538767279_6046735344712685611_n.jpg?stp=dst-jpg_s526x395&_nc_cat=104&ccb... . . . 40
15109542_117168538767279_6046735344712685611_n.jpg?_nc_cat=104&ccb=1-5&_nc_sid=09cbfe&... . . . 41
37870874_143522563203575_2067865747584974848_n.jpg?_nc_cat=104&ccb=1-5&_nc_sid=09cbfe&... . . . 42
273300919_119504617308271_9087545947003135033_n.jpg?_nc_cat=102&ccb=1-5&_nc_sid=09cbfe... . . . 44

Appendix

Audit trail . . . 46

PERSONS – REKAN.MOSTAFA



rekan.mostafa

Suspect

added: 2022-04-19
updated: 2022-04-19

COLLECTED DATA

WEB PAGES (2)

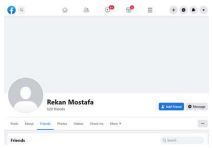

Rekan Mostafa | Facebook (2)

Collected: 2022-04-19T07:40:16+02:00

https://www.facebook.com/rekan.mostafa/friends

IP address: 31.13.72.36

See screenshot page 9

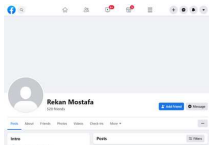

Rekan Mostafa | Facebook

Collected: 2022-04-19T07:35:13+02:00

https://www.facebook.com/rekan.mostafa

IP address: 31.13.72.36

See screenshot page 7

PERSONS – REKAN.MOSTAFA.5



rekan.mostafa.5

Suspect

added: 2022-04-19
updated: 2022-04-19

COLLECTED DATA

WEB PAGES (2)

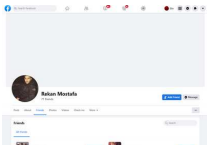

Rekan Mostafa | Facebook (4)

Collected: 2022-04-19T07:46:36+02:00

https://www.facebook.com/rekan.mostafa.5/friends

IP address: 31.13.72.36

See screenshot page 22

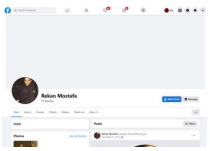

Rekan Mostafa | Facebook (3)

Collected: 2022-04-19T07:45:47+02:00

https://www.facebook.com/rekan.mostafa.5

IP address: 31.13.72.36

See screenshot page 20

PERSONS – REKAN.MOSTAFAA



rekan.mostafaa

Suspect

added: 2022-04-19
updated: 2022-04-19

COLLECTED DATA

WEB PAGES (2)

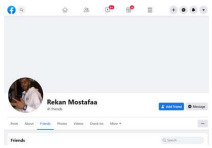

Rekan Mostafaa | Facebook (2)

Collected: 2022-04-19T07:48:33+02:00

https://www.facebook.com/rekan.mostafaa/friends

IP address: 31.13.72.36

See screenshot page 28

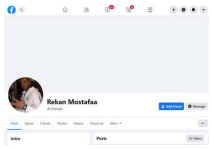

Rekan Mostafaa | Facebook

Collected: 2022-04-19T07:47:52+02:00

https://www.facebook.com/rekan.mostafaa

IP address: 31.13.72.36

See screenshot page 26

PERSONS – 100077462004373



100077462004373

Suspect

added: 2022-04-19
updated: 2022-04-19

COLLECTED DATA

WEB PAGES (4)

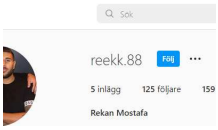

PARTIAL **Instagram**

Collected: 2022-04-19T07:52:43+02:00

URL: https://www.instagram.com/reekk.88/

IP address: 31.13.72.174

See screenshot page 37

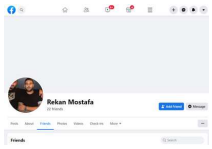

Rekan Mostafa | Facebook (7)

Collected: 2022-04-19T07:50:28+02:00

https://www.facebook.com/profile.php?id=100077462004373&sk=friends

IP address: 31.13.72.36

See screenshot page 34

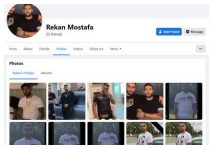

PARTIAL **Rekan Mostafa | Facebook (6)**

Collected: 2022-04-19T07:49:53+02:00

URL: https://www.facebook.com/profile.php?id=100077462004373&sk=photos

IP address: 31.13.72.36

See screenshot page 33

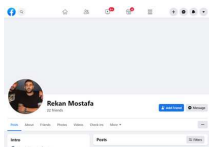

Rekan Mostafa | Facebook (5)

Collected: 2022-04-19T07:49:39+02:00

https://www.facebook.com/profile.php?id=100077462004373

IP address: 31.13.72.36

See screenshot page 31

WEB PAGES – REKAN MOSTAFA | FACEBOOK

Rekan Mostafa
520 friends

Add Friend Message

Posts About Friends Photos Videos Check-ins More

Intro

Lives in Uppsala, Sweden

From Gottsunda, Uppsala Län, Sweden

Photos See all photos



Posts Filters

Rekan Mostafa updated his profile picture.
August 2, 2013 ·



Posts Filters

Rekan Mostafa updated his profile picture.
August 2, 2013 ·



Continued on next page >

WEB PAGES – REKAN MOSTAFA | FACEBOOK CONT.

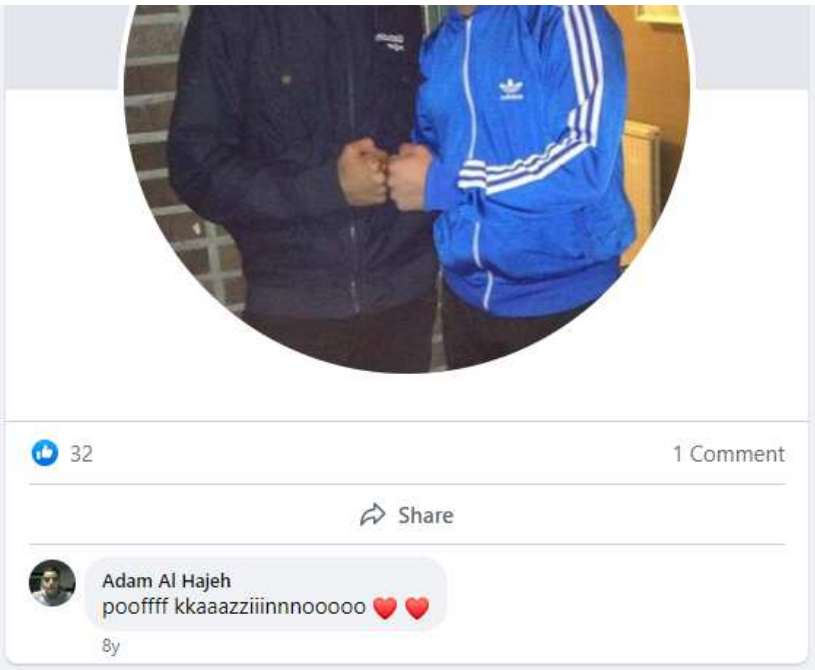

Rekan Mostafa | Facebook

COLLECTED	2022-04-19T07:35:13+02:00
URL	https://www.facebook.com/rekan.mostafa
IP ADDRESS	31.13.72.36

Original screenshot hash: FB8C580055DC358CD686ED4969D04462461BFF0F42EBF22199621C8B67ED36A27B3F760044BC62EC6AB3DA436B9B931814EB270B1899A0AB5E67877298E3A75A

LINKED TO (1)

 **rekan.mostafa** *- Person - Suspect* See card page 3

WEB PAGES – REKAN MOSTAFA | FACEBOOK (2)

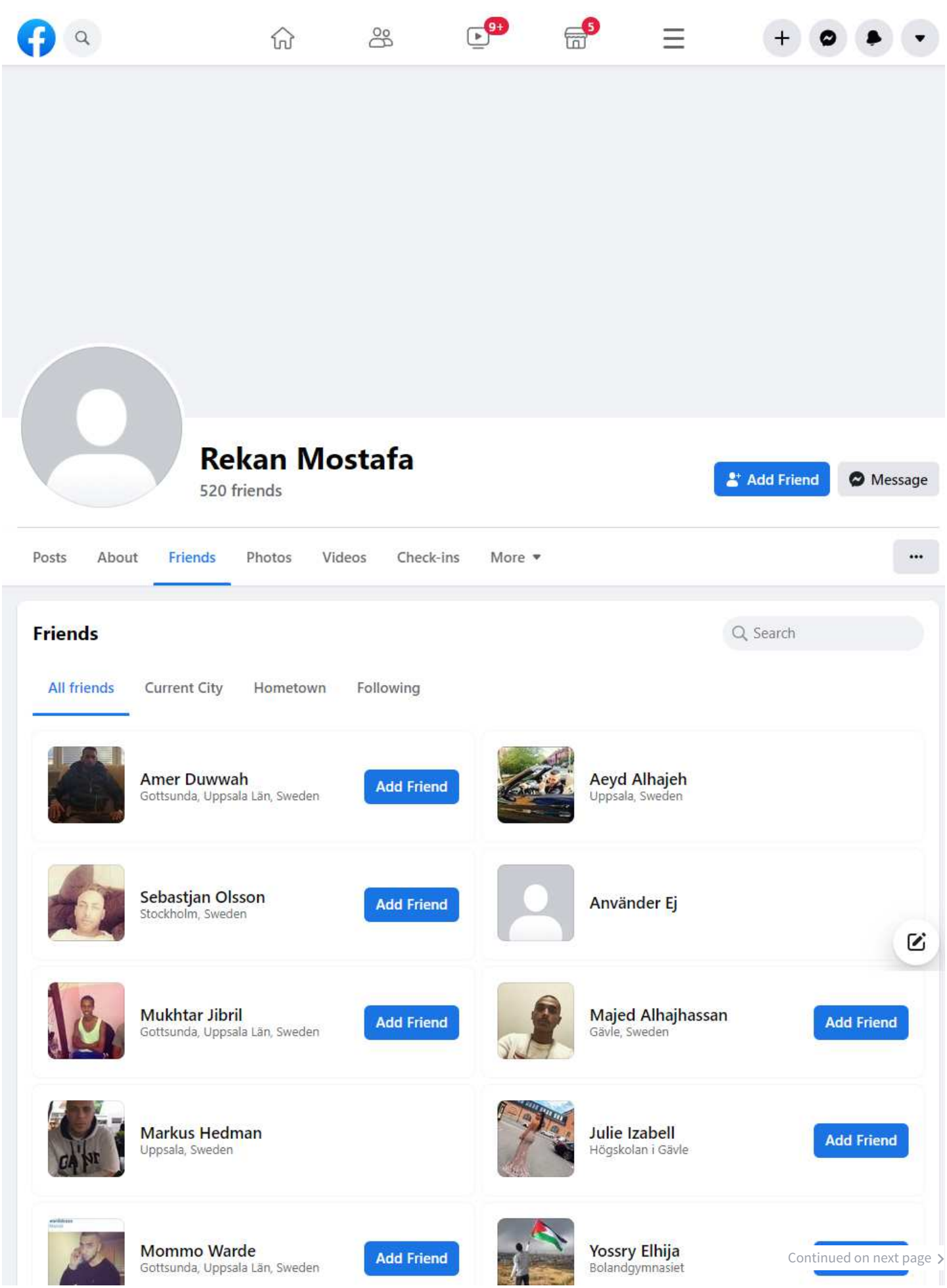

Continued on next page >

WEB PAGES – REKAN MOSTAFA | FACEBOOK (2) CONT.


Mommo Warde
Gottsunda, Uppsala Län, Sweden
Add Friend


Yossry Elhija
Bolandgymnasiet
Add Friend

Sp Uppsala
Add Friend


Olivia Wallberg
Uppsala, Sweden
Add Friend


اياد الحجة
Add Friend



Monajer Jow
Add Friend


Emil Khodagholi
Yerevan, Armenia
Add Friend


Saadi Alhajeh
Uppsala, Sweden
Add Friend


Linnéaa Nea Ljungqvisst
Skutskär, Sweden
Add Friend


Farid Hamad
Add Friend


Saadi Alhajeh
Add Friend

Rani Alhajeh
Gottsunda, Uppsala Län, Sweden
Add Friend


Güner Von Denniz
Uppsala, Sweden


Sebastian Bjarklind
Gottsunda, Uppsala Län, Sweden
Add Friend

Abbe Zamzam


Mums Mums
Add Friend


Kluri Gottsunda
Add Friend


Rebecca Sahlsten
VD/Ägare at Sahlsten Group AB
Add Friend

Ana Valeriya Muzori
Miami, Florida
Add Friend


Hardy Hazhar
Maserskolan
Add Friend



Sonia Cataeva
Add Friend


Jenna Schedin Du Vet
Bolandgymnasiet
Add Friend

Continued on next page >

WEB PAGES – REKAN MOSTAFA | FACEBOOK (2) CONT.



Bolandgymnasiet



Shadi Al-hajeh — Add Friend



Sayid Kawooya
Gottsunda, Uppsala Län, Sweden — Add Friend



Iyad Aede — Add Friend



Al Abbe Z — Add Friend

Andrimar Bjarklind — Add Friend



Josefine Artize
Livets Hårda Skola — Add Friend



Christian Linden — Add Friend



Rekano Ronaldo Ronaldo Muhammed
Manager at Tyresö FF Damer — Add Friend



Linnea Linnea A
Uppsala, Sweden — Add Friend



Mohammed Alsher
Gottsundaskolan — Add Friend



Asal Modegh
Thoren Business School Uppsala — Add Friend



Yasmin Said
Internationella Engelska Skolan



Eyad Deheer
التعلم والمرح — Add Friend

Wahardi Hamad — Add Friend

Melinda Monserrat
Works at Willys

Abbdulla Zamzam
Uppsala, Sweden — Add Friend



Mhamad E Shyrwane
Salahaddin University-Erbil — Add Friend



Obaid Gilistan
Shir khan high school — Add Friend

Siyo Akay
Uppsala Folkhögskola



Abbe Zamanon — Add Friend

Continued on next page >

WEB PAGES – REKAN MOSTAFA | FACEBOOK (2) CONT.

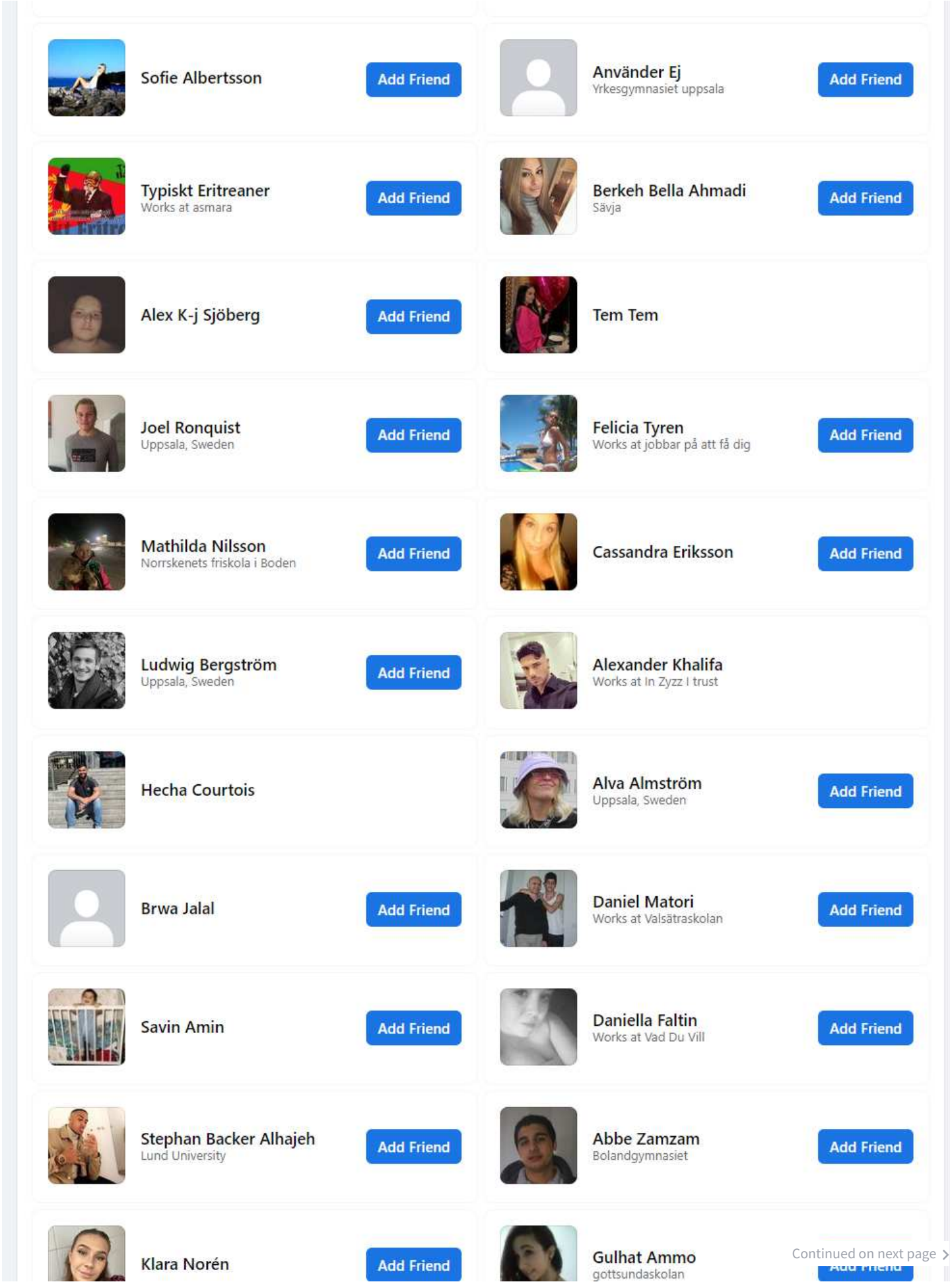

Continued on next page >

WEB PAGES – REKAN MOSTAFA | FACEBOOK (2) CONT.


Klara Norén
Add Friend


Gulhat Ammo
gottsundaskolan
Add Friend

Mariam Amaya
Högskolan i Gävle
Add Friend


Pia Nilsson
Works at kawasumi labb
Add Friend


Mohammed Fadi Al Hajeh
Gottsunda, Uppsala Län, Sweden
Add Friend


Shewhat Beraki
Add Friend


Sajjad Aljed
Security Officer at Stockholm Arlanda Airport
Add Friend


Carl Eriksson
Umeå universitet
Add Friend


Ahmad Shakarchi
Add Friend


Backer Salim Alhajeh
Add Friend

Kevin Messi
Uppsala, Sweden
Add Friend


Astrid Julia Lööf
Add Friend


Monir Alhajeh Salim
Valsätraskolan
Add Friend


Hani Al-hajeh
Gottsundaskolan
Add Friend


Jonathan Elgstrand
Works at Great Security Sverige AB
Add Friend


Moa Stenberg
Works at Mamma betalar
Add Friend


Rostom Elou
Gottsundaskolan
Add Friend


Sofi Anckarman
Vaksalaskolan
Add Friend


Ahmed Mohamed
Add Friend


Mido Ahmed
Uppsala, Sweden


Pernilla Hägg
Hogwarts
Add Friend


Johan Berlin
Works at Lundellska skolan "Skrapan"

Continued on next page >

WEB PAGES – REKAN MOSTAFA | FACEBOOK (2) CONT.

Hogwarts — Add Friend

Works at Lundellska skolan "Skrapan"


Linnéa Söderström — Add Friend


Leif Friman
Högbergsskolan — Add Friend


Aram Shaqlawa
Works at Zillyona Shopping — Add Friend


Mido Ahmed
شهداء رفح


Maey Mimmi Bodair — Add Friend

Sandy Segura
Uppsala, Sweden — Add Friend


Roni Henareh
KTH Royal Institute of Technology — Add Friend

Elma Zekovic — Add Friend


Zilan Zeynep Altas
Uppsala, Sweden — Add Friend

Abel Yibrah
Uppsala, Sweden — Add Friend


Mohammed Maestro Siala
Works at FBI – Federal Bureau of Investigation — Add Friend


Gabriel Segura
Works at Proffesionell Fotbollspelare — Add Friend


Ronny Bamarni
Uppsala, Sweden — Add Friend


Naima Dahir — Add Friend


Sami Nanavazadeh
Uppsala, Sweden

Akar As
Gottsunda, Uppsala Län, Sweden — Add Friend

Azad Othman — Add Friend


Biim Frischenfeldt
Grundare at Yellow Music United AB — Add Friend


Josef Al-kufi
Eriksberg, Uppsala Län, Sweden — Add Friend


Abbas Saifi
London, United Kingdom — Add Friend

Continued on next page >

WEB PAGES – REKAN MOSTAFA | FACEBOOK (2) CONT.


Mohammed Alshagra
Works at Inspira Ab
Add Friend


Aya Masri
Uppsala, Sweden
Add Friend


Simeon Ambroize
Works at FC Barcelona
Add Friend


Enock Kabongo
Borgarskolan, Gävle
Add Friend


Ebru Cicek
Works at Dancehall
Add Friend


Shannen L'Estrange
Fyrisskolan
Add Friend


Sema Karagöz
Örebro universitet
Add Friend


Hani Al-hajeh
Works at Skjutbanan
Add Friend


Ali Siala
Katedralskolan Uppsala
Add Friend


Diwan Hamad
Gävle, Sweden
Add Friend


Natalie Thorsén
Uppsala, Sweden
Add Friend


Ali Husein
Add Friend


Moa Enström Blomster
Stockholm, Sweden
Add Friend


Malin Onsbjer
Fyrisskolan
Add Friend


Omran Ahmed
Works at Barça
Add Friend


Daniel Afewerki
Läkarprogrammet/ Medicine at Rīgas Stradiņa universitāte (Riga Stradins University)
Add Friend


Linnea Holmqvist
Add Friend

Alex Sjöberg
Umeå, Sweden


Halle Pratesi
Add Friend


Kevin Ansari
Internationella Engelska skolan
Add Friend


David Edhult
Add Friend


Sofia Karimi

Continued on next page >

WEB PAGES – REKAN MOSTAFA | FACEBOOK (2) CONT.



David Edhult
Uppsala University
Add Friend



Sofia Karimi



Musse Svensson Svensson
Add Friend



Ahmed Saado
Rosendalsgymnasiet



Kalle Svensson
Add Friend



Dana Akram
Uppsala, Sweden
Add Friend



Osama Bayyari
Add Friend



Diana Ghaderi Berntsson
University of New York in Prague
Add Friend



Filip Pettersson
Add Friend



Mardiin Hassan
Works at Best Transport AB
Add Friend



Jibril Sharmarke
Add Friend



Johan Baran Kösenlioglu
Vaksalaskolan
Add Friend



Roner Ely
KTH Royal Institute of Technology
Add Friend



Shada F Shamar
Add Friend



Gassan Hamouji Orabi
Add Friend



Adam Al Hajeh
Works at att få dig i sängen
Add Friend



Karoline Sjöberg Lovrić
Undersköterska at Karl-Johansgården
Add Friend



Sima Nazri
Leg. tandläkare at Region Dalarna
Add Friend



Diana Carites
Salabacke, Uppsala Län, Sweden
Add Friend



Mange Maher Barazi
lastbilschaufför at Uppsala kommun
Add Friend



Simon Tesfamichael
Gottsundaskolan
Add Friend



Yad Kakamin
Uppsala University
Add Friend

Continued on next page >

WEB PAGES – REKAN MOSTAFA | FACEBOOK (2) CONT.


Simon Tesfamichael
Gottsundaskolan
Add Friend

Yad Kakamin
Uppsala University
Add Friend


Victoria Örnberg
Fyrisskolan


Botan Hassan
Stockholm, Sweden
Add Friend

Ashti Hassan
Add Friend


Dia Nagar
Lundellska skolan, Uppsala
Add Friend


Cazzandra Johansson
vaksalaskolan
Add Friend


Erik Bergström
elektriker at Mella el
Add Friend


Sofia Eriksson
Self-Employed at Sofia Eriksson
Add Friend

Ahmed Abdi
Works at Bergaskolan Grundskola


Ibrahim Abusultan
Works at Recipharm
Add Friend


Mirko M Abbasi
Gränbyskolan


Don Fandi Jr.
Uppsala, Sweden
Add Friend


Gabriel Vesterlund
Lindeskolan
Add Friend

Nimo Abdi
Gottsundaskolan
Add Friend


Rafa Elmasri
Add Friend

Worawut Thipjak
Uppsala University
Add Friend


Mohammad Abdulla
Works at Tiangruppen AB


Yamin Alahjehassan Alhajehassan
Works at Uppsala kommun
Add Friend


Alva Skallus
Ägare/Owner at Terassen Öregrund
Add Friend


Lucia Månsson Fallman Comstedt
Works at brännan
Add Friend

Laura Bahram
Add Friend

Continued on next page >

WEB PAGES – REKAN MOSTAFA | FACEBOOK (2) CONT.

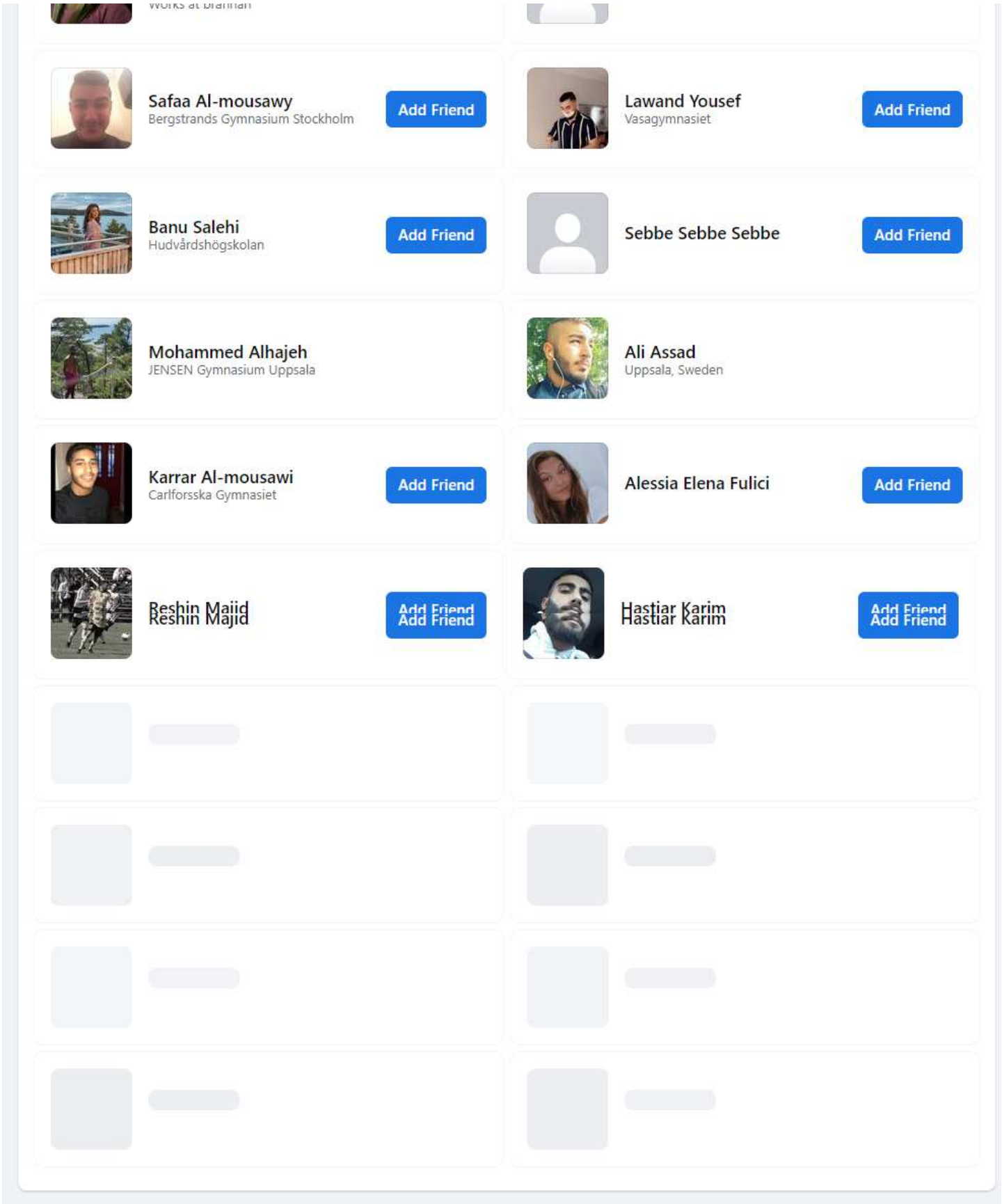

Rekan Mostafa | Facebook (2)

Continued on next page >

WEB PAGES – REKAN MOSTAFA | FACEBOOK (2) CONT.

COLLECTED	2022-04-19T07:40:16+02:00
URL	https://www.facebook.com/rekan.mostafa/friends
IP ADDRESS	31.13.72.36

Original screenshot hash: A6658AD128F9736DDFFD3918AAD8B2D4588E90DDB7C66EB3B299C7E607FFF9F19671F9C29FE6A26F5720ACADE01702BDA907D037DCB754241CD576B88CDDEBBB

LINKED TO (1)



rekan.mostafa *- Person - Suspect* See card page 3

WEB PAGES – REKAN MOSTAFA | FACEBOOK (3)

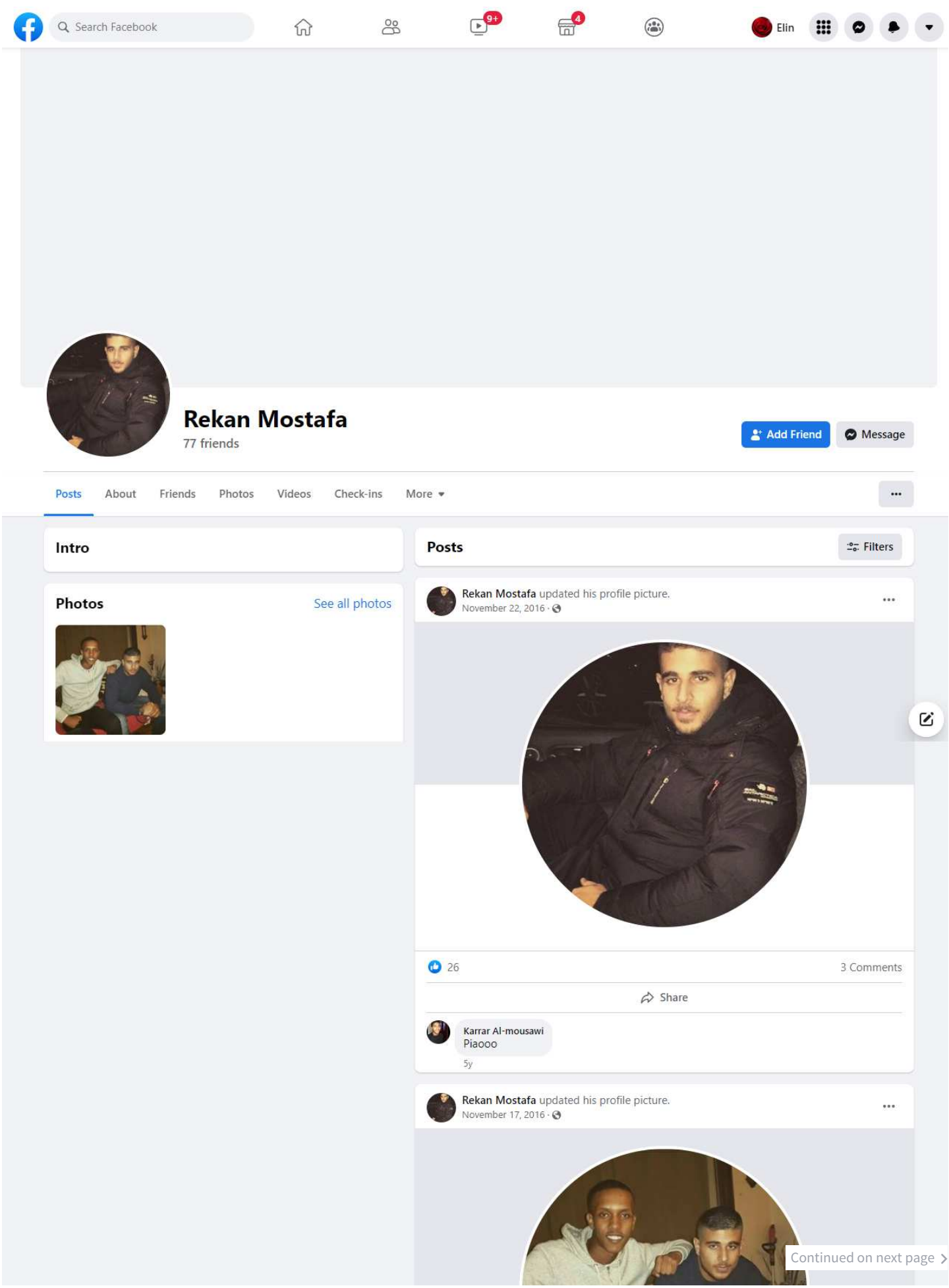



Rekan Mostafa | Facebook (3)

COLLECTED	2022-04-19T07:45:47+02:00
URL	https://www.facebook.com/rekan.mostafa.5
IP ADDRESS	31.13.72.36

Original screenshot hash: 43E9AC8473B8C6AC246D8349B56AE9BABF4EC7741CD2075B22186DEB1B76C030114D77C69E80FBDC9A9EEE9A0F8A27FC9927C6BA790C13AF018E90F869E38F91

LINKED TO (1)



rekan.mostafa.5 *- Person - Suspect* See card page 4

WEB PAGES – REKAN MOSTAFA | FACEBOOK (4)

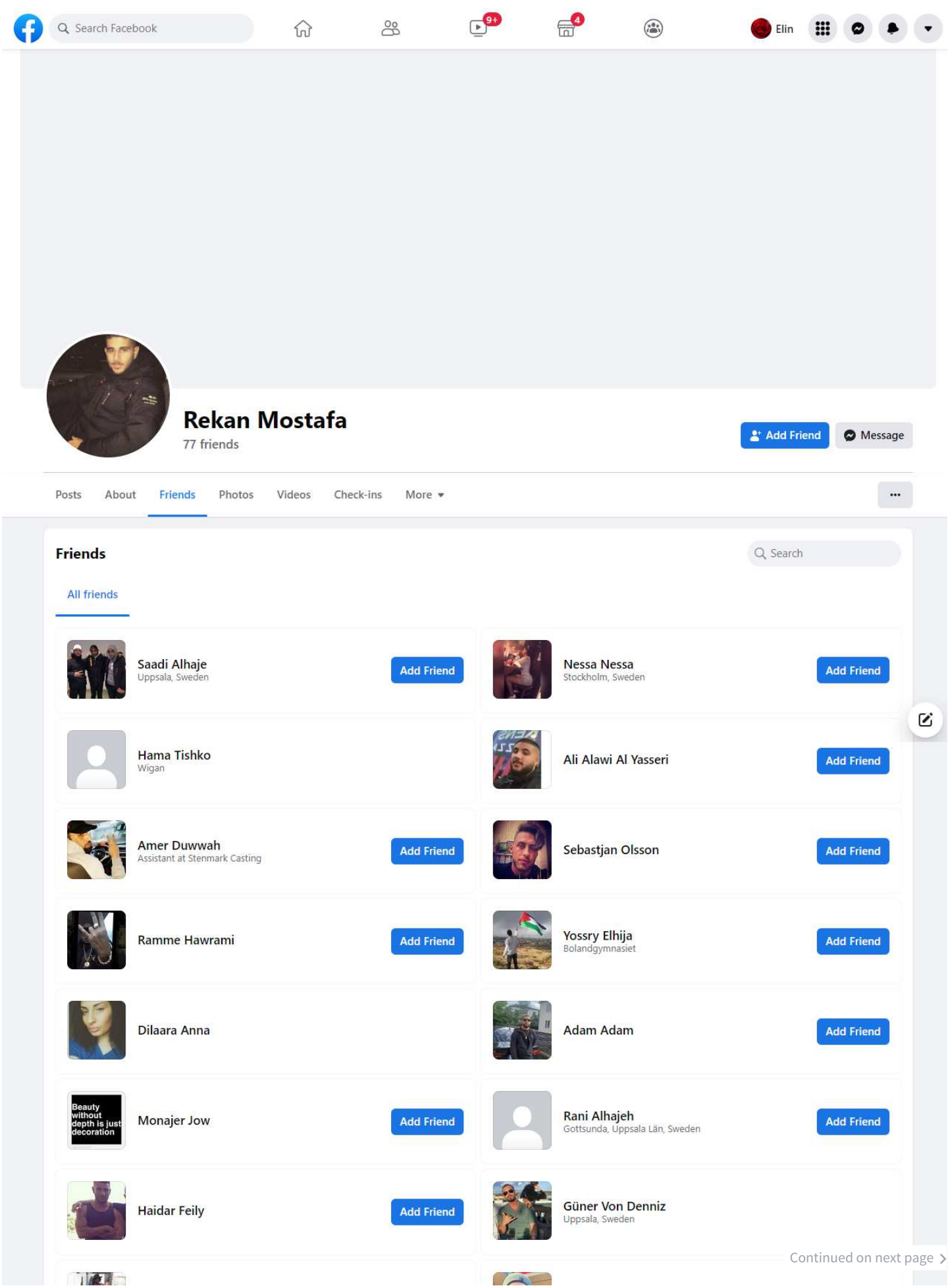

Continued on next page >

WEB PAGES – REKAN MOSTAFA | FACEBOOK (4) CONT.

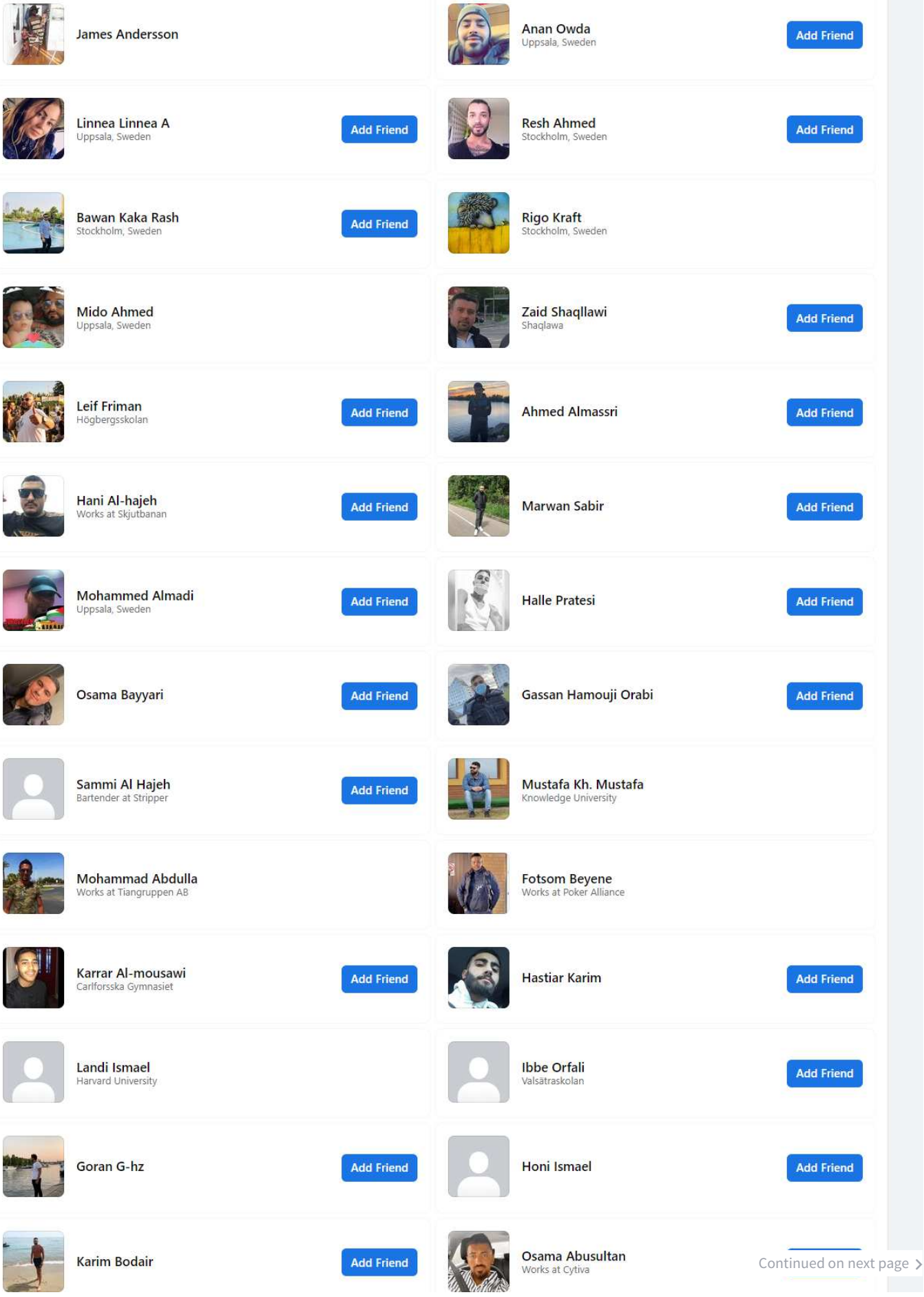

Continued on next page >

WEB PAGES – REKAN MOSTAFA | FACEBOOK (4) CONT.

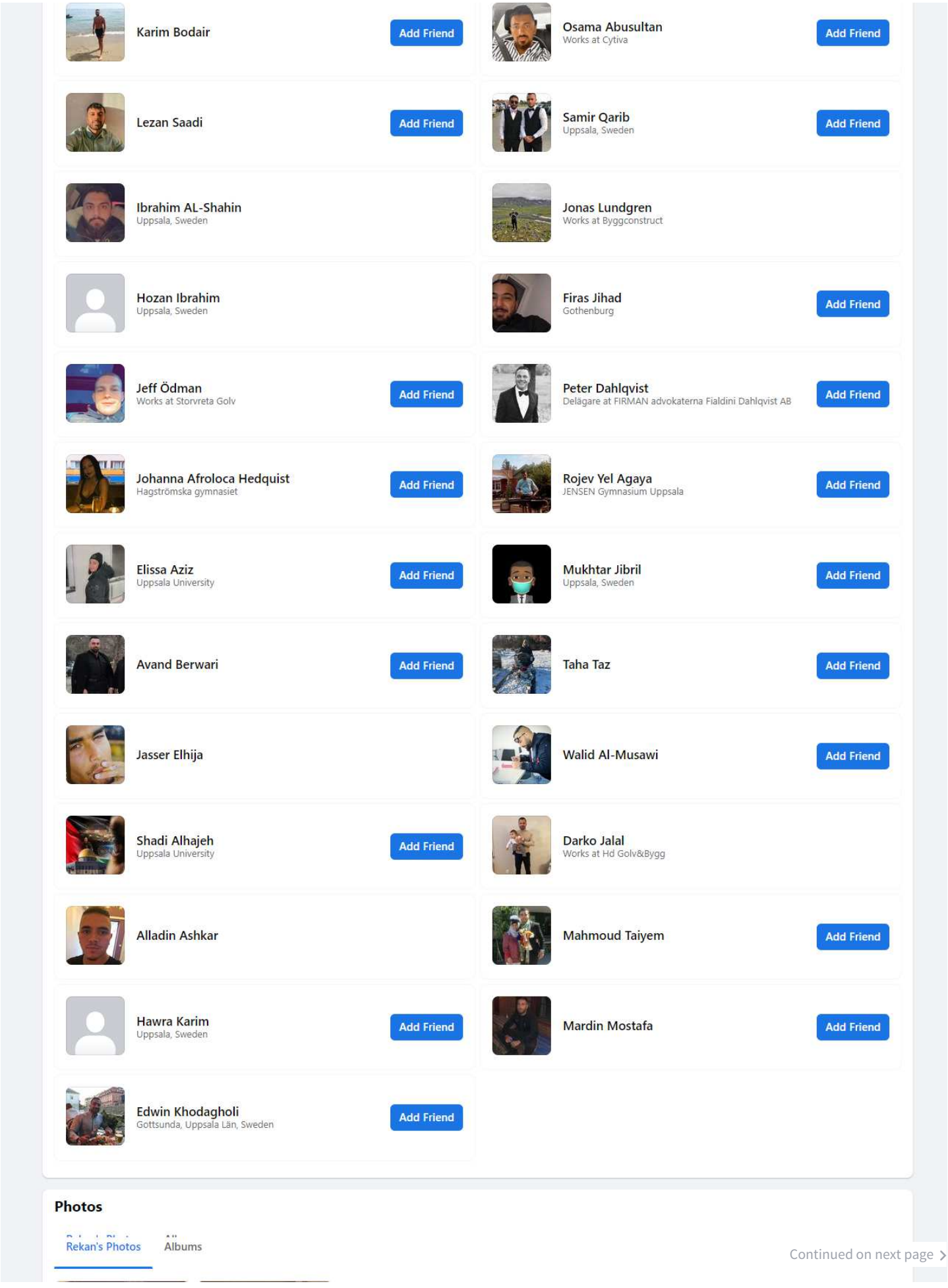

WEB PAGES – REKAN MOSTAFA | FACEBOOK (4) CONT.

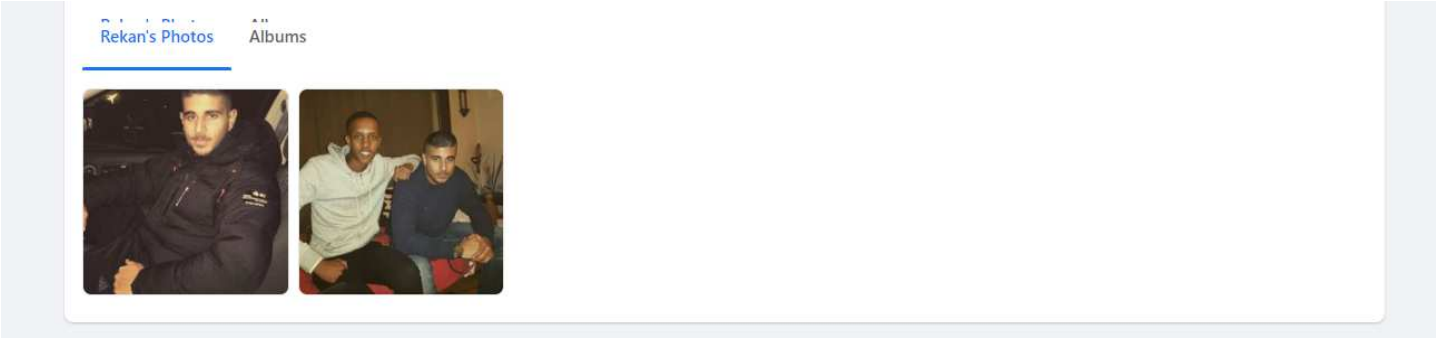

Rekan Mostafa | Facebook (4)

COLLECTED	2022-04-19T07:46:36+02:00
URL	https://www.facebook.com/rekan.mostafa.5/friends
IP ADDRESS	31.13.72.36

Original screenshot hash: 1F4BD18FB88CF6649E5C70B7903A9DF74B69467F59C0E0FF7C1676B36DD9C97210FD5579428E373DB9C3DE4A0CD25403A4444EE9FDA84A2F97DCA689C6CF9C5C

LINKED TO (1)



rekan.mostafa.5 *- Person - Suspect* See card page 4

WEB PAGES – REKAN MOSTAFAA | FACEBOOK

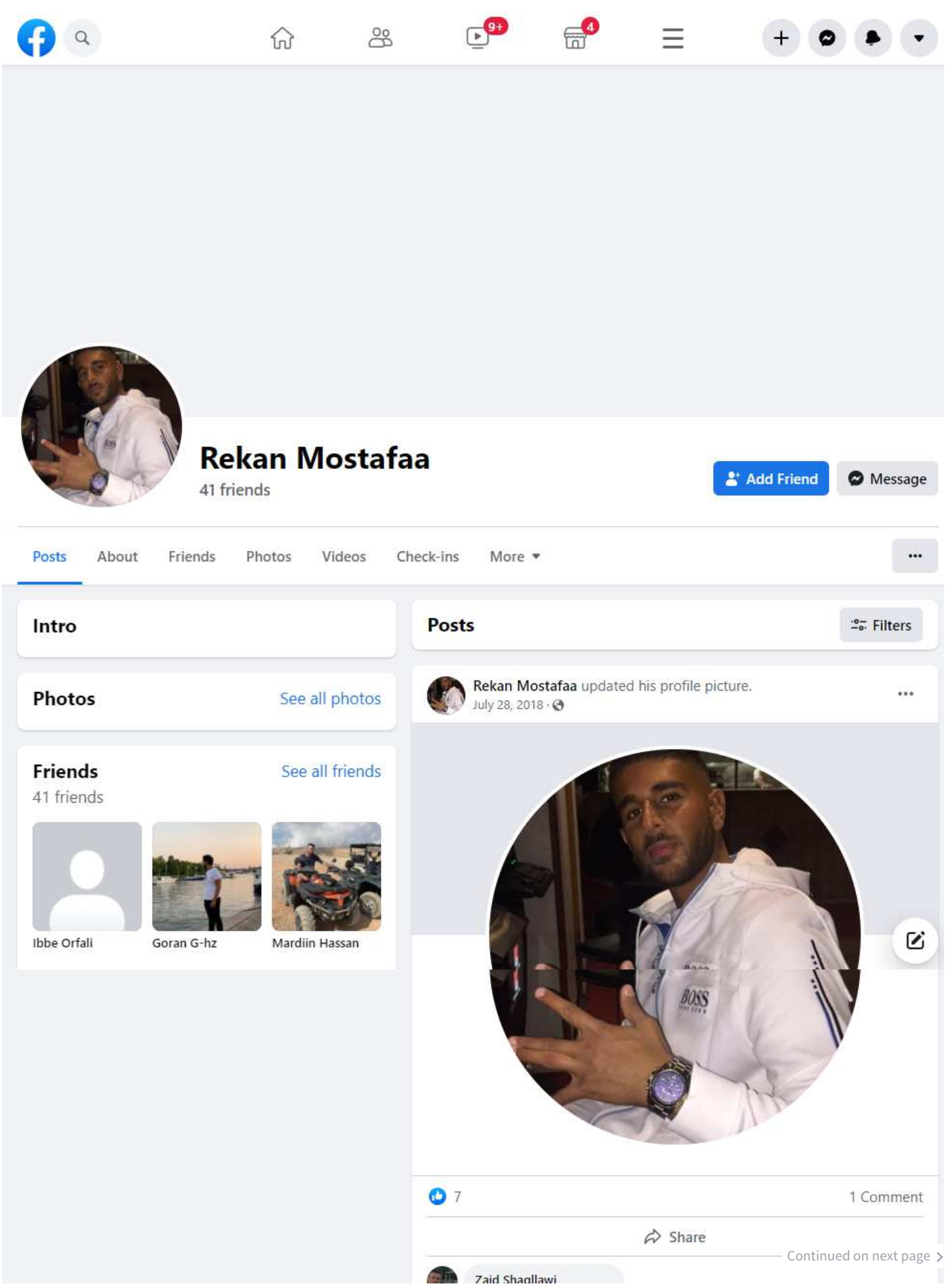

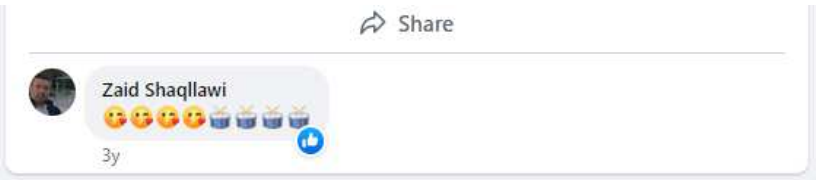

Rekan Mostafaa | Facebook

COLLECTED	2022-04-19T07:47:52+02:00
URL	https://www.facebook.com/rekan.mostafaa
IP ADDRESS	31.13.72.36

Original screenshot hash: 3293A6174ACBC7E0B9DB56E16466C2AC94D358B0E3715CA11BD905E6DC98BE88180F91DBA3053F320AF6A9624474F34D3FE547A2C77F3896E746683F986BC73F

LINKED TO (1)



rekan.mostafaa *- Person - Suspect* See card page 5

WEB PAGES – REKAN MOSTAFAA | FACEBOOK (2)

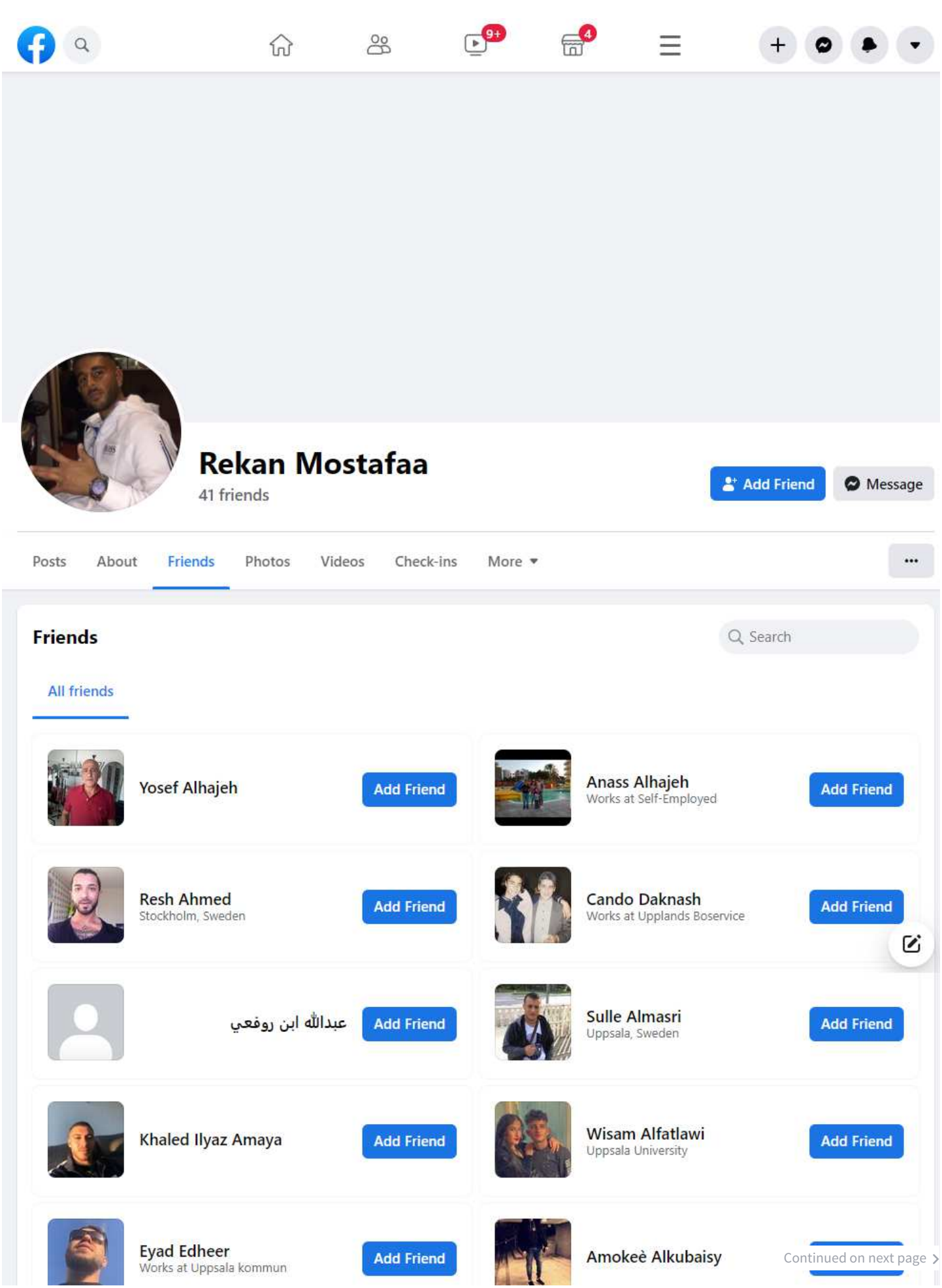

Continued on next page >

WEB PAGES – REKAN MOSTAFAA | FACEBOOK (2) CONT.



Eyad Edheer
Works at Uppsala kommun
Add Friend



Amokeè Alkubaisy
Add Friend



Advokat Martin Persson
Add Friend

Rani Alhajeh
Gottsunda, Uppsala Län, Sweden
Add Friend



Zainab Hamadamee



Zaitona Shaqlawy



Albakri Musaab
Studying at Student طالب جامعي



Rá H Èł
Uppsala, Sweden



Zaid Shaqllawi
Shaqlawa
Add Friend



Marwan Sabir
Add Friend



Ali Husein
Add Friend



Mardiin Hassan
Works at Best Transport AB
Add Friend



Fotsom Beyene
Works at Poker Alliance

Ibbe Orfali
Valsätraskolan
Add Friend



Goran G-hz
Add Friend



Karim Bodair
Add Friend



Lezan Saadi
Add Friend

Hozan Ibrahim
Uppsala, Sweden



Dimme Den IX
Stockholm, Sweden
Add Friend



Peter Dahlqvist
Delägare at FIRMAN advokaterna Fialdini Dahlqvist AB
Add Friend



Rojev Yel Agaya
JENSEN Gymnasium Uppsala
Add Friend



Mukhtar Jibril
Uppsala, Sweden
Add Friend

Continued on next page >

WEB PAGES – REKAN MOSTAFAA | FACEBOOK (2) CONT.

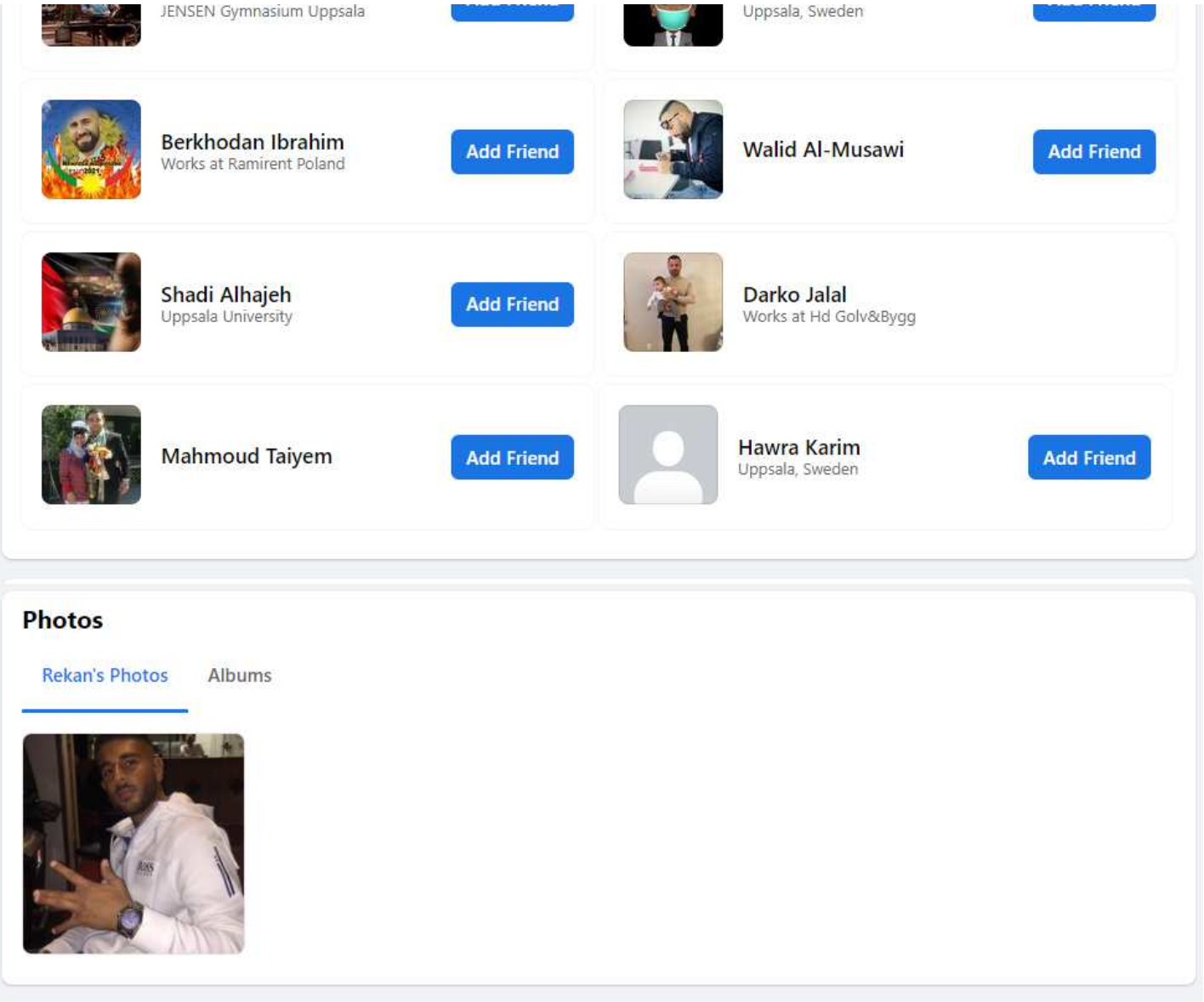

Rekan Mostafaa | Facebook (2)

COLLECTED	2022-04-19T07:48:33+02:00
URL	https://www.facebook.com/rekan.mostafaa/friends
IP ADDRESS	31.13.72.36

Original screenshot hash: 95536AD47D5732DBD1E1553B3E66FC4162A0A4941AB84AB5052BBDAE58027EC93DE1DDCFCC6B6AFAF618594DB95B811E84AFB8F7EB31B9770A7F5EA6B2980D8E

LINKED TO (1)



rekan.mostafaa *- Person - Suspect* See card page 5

WEB PAGES – REKAN MOSTAFA | FACEBOOK (5)

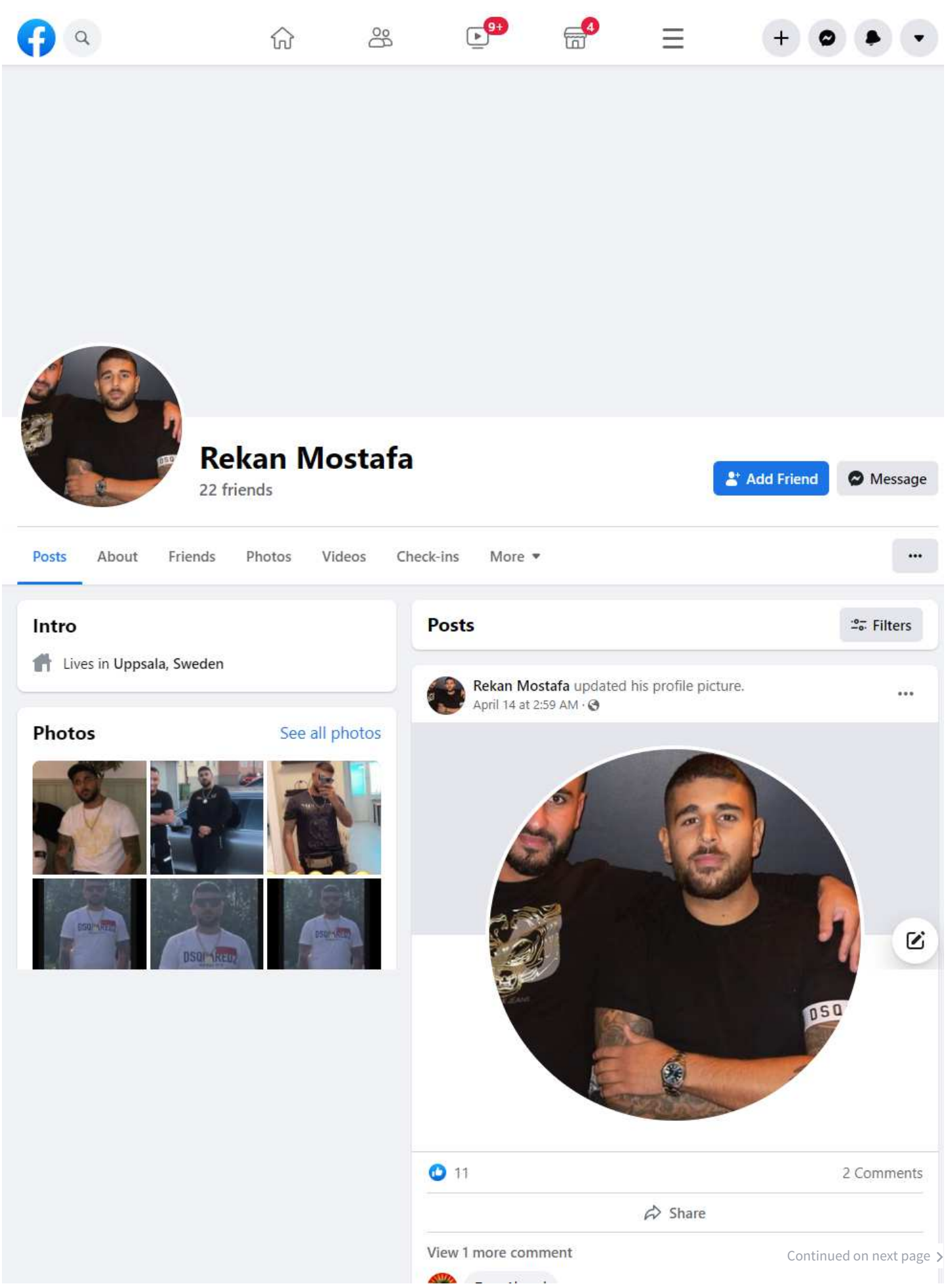

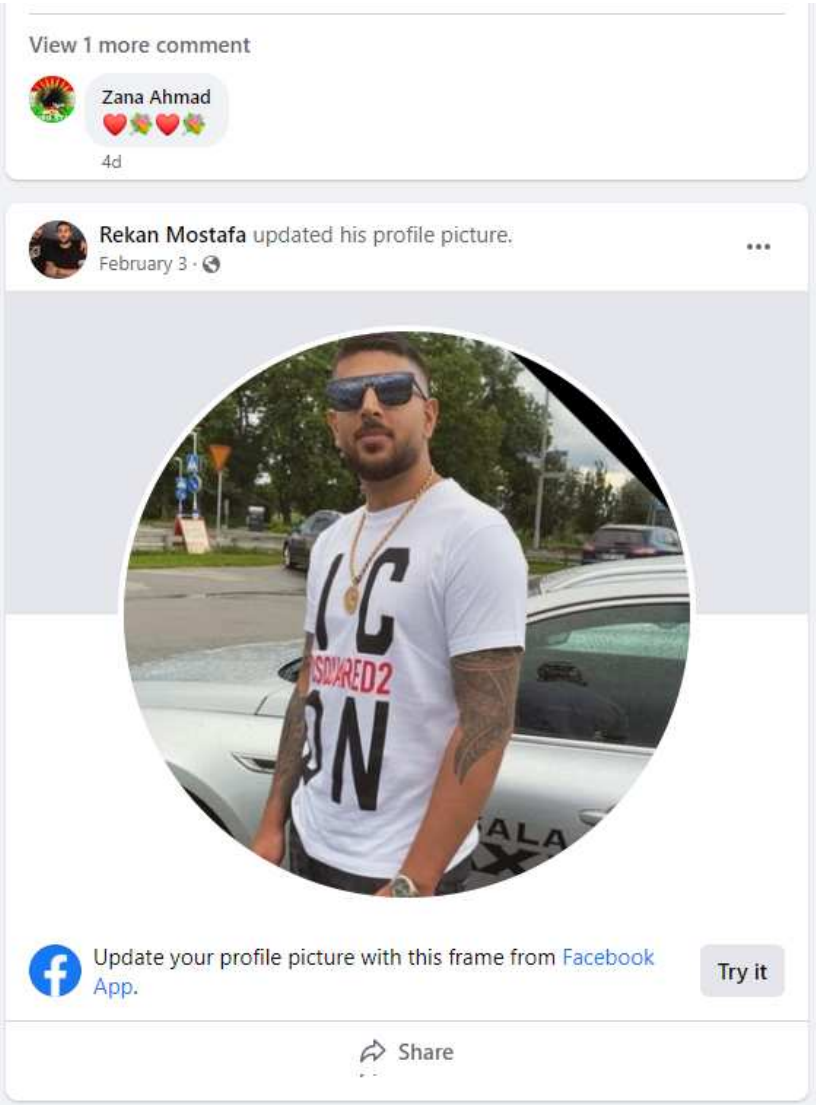

Rekan Mostafa | Facebook (5)

COLLECTED	2022-04-19T07:49:39+02:00
URL	https://www.facebook.com/profile.php?id=100077462004373
IP ADDRESS	31.13.72.36

Original screenshot hash: 693EAF07C7007591CD817E3F6994EC9B19236EE74F3AC408646D6BCC4B2DF637AB67EA3A8218BB35A5CAFCB8B1A3216F74A86C6C1659DBE13FA957822DCC12FC

LINKED TO (1)

100077462004373 - *Person - Suspect* See card page 6

WEB PAGES – REKAN MOSTAFA | FACEBOOK (6)

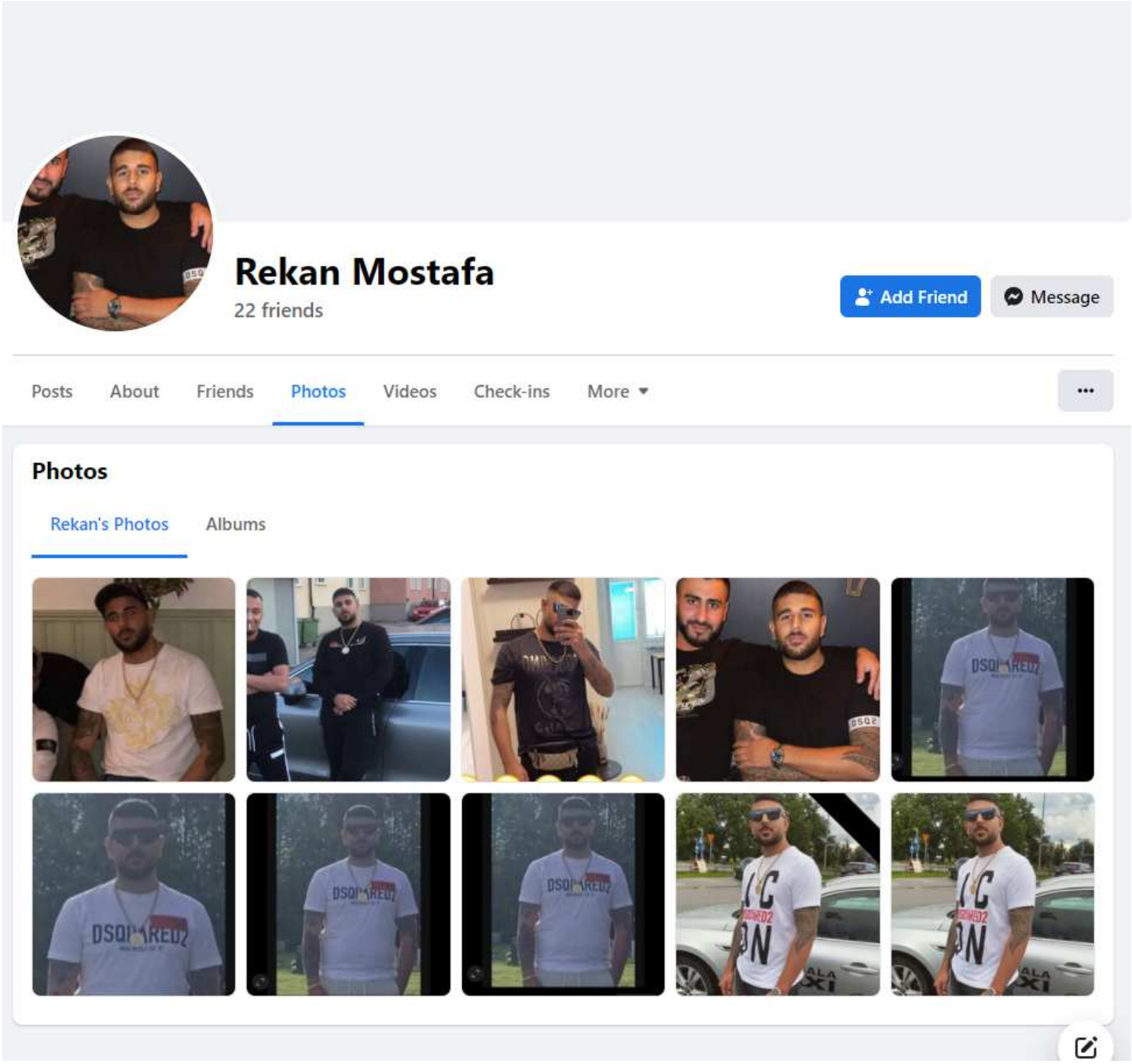

Rekan Mostafa | Facebook (6)

COLLECTED	2022-04-19T07:49:53+02:00
URL	https://www.facebook.com/profile.php?id=100077462004373&sk=photos
IP ADDRESS	31.13.72.36

Original screenshot hash: B1FCAC4CD9A8836CDF286908BA8F1AC502E0F275ACD42C7B3B72F2784001D2F4E85304643976DDBB8E75854713E4ACAB323C81B272BB2A373B7FC77FA81663C0

LINKED TO (1)



100077462004373 - *Person - Suspect* See card page 6

WEB PAGES – REKAN MOSTAFA | FACEBOOK (7)

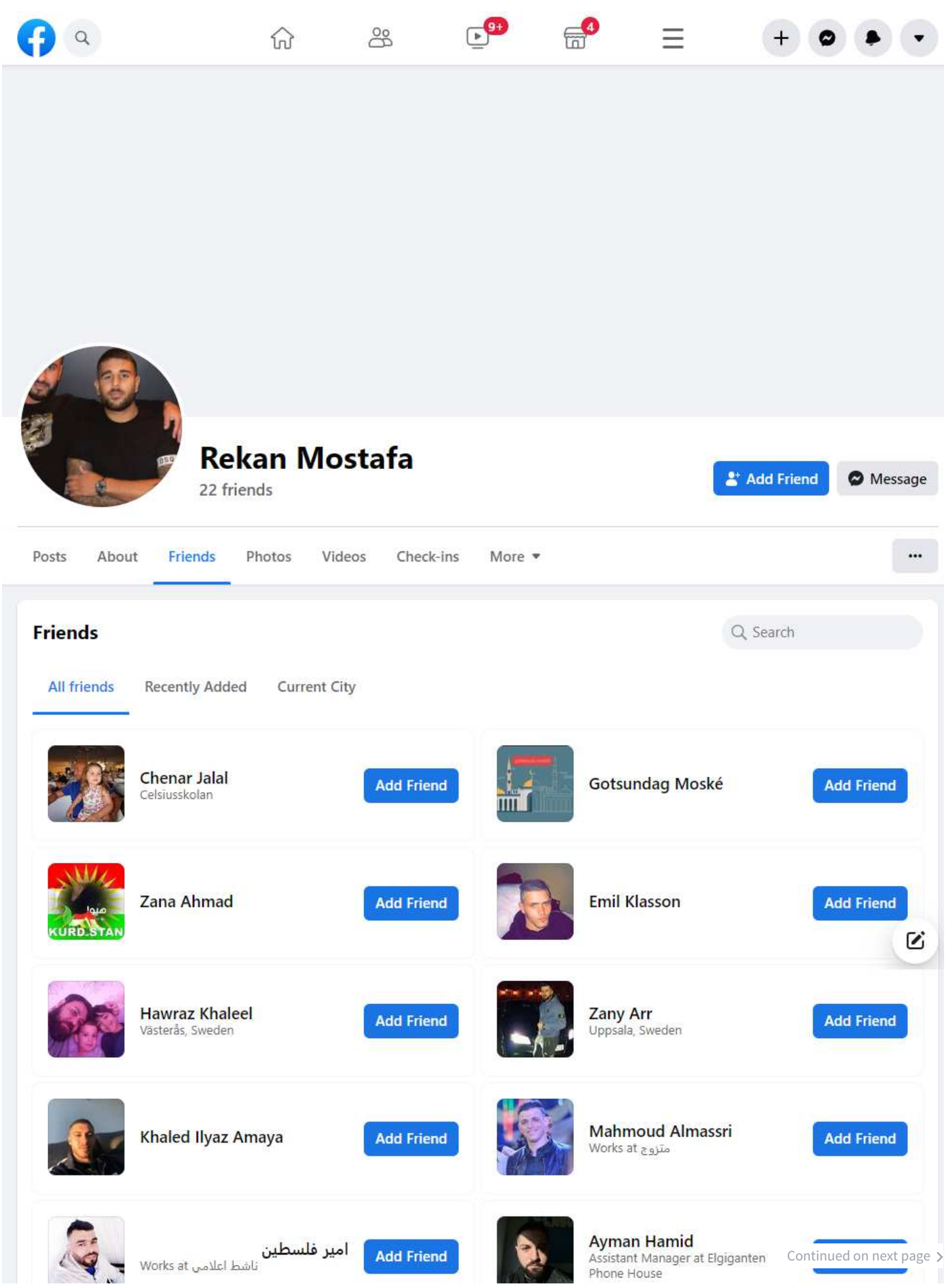

WEB PAGES – REKAN MOSTAFA | FACEBOOK (7) CONT.



امير فلسطين
Works at ناشط اعلامي
Add Friend



Ayman Hamid
Assistant Manager at Elgiganten Phone House
Add Friend



Mohammed Alshaer
Works at Meta
Add Friend



Mohamed Faridi
UNI Athletics
Add Friend



Amjad Yaiha Alhakem
Works at Uppsala kommun
Add Friend



Hard Al



Abdulla Alsaadi
Oslo Vidaregående
Add Friend



Zaid Shaqllawi
Shaqlawa
Add Friend



Rubin Amaya



Gervais Mutelo
Uppsala, Sweden



Taha Taz
Add Friend



Sjallil Hamid
Uppsala, Sweden



Hesham Ayoub El-masry
Works at Gottsunda fritidsgård kfuk-kfum uppsala
Add Friend



Darko Jalal
Works at Hd Golv&Bygg

Photos

Rekan's Photos | Albums










Continued on next page >



Rekan Mostafa | Facebook (7)

COLLECTED	2022-04-19T07:50:28+02:00
URL	https://www.facebook.com/profile.php?id=100077462004373&sk=friends
IP ADDRESS	31.13.72.36

Original screenshot hash: 74C8097C63391CB0D9FF9556F50DDAA4617A66FFAE2574D79E737D3651F834726EC56DC89EC3D53E954634C537ED90C43837245BD630D3418158BFB30658DB30

LINKED TO (1)



100077462004373 *- Person - Suspect* See card page 6

WEB PAGES – INSTAGRAM

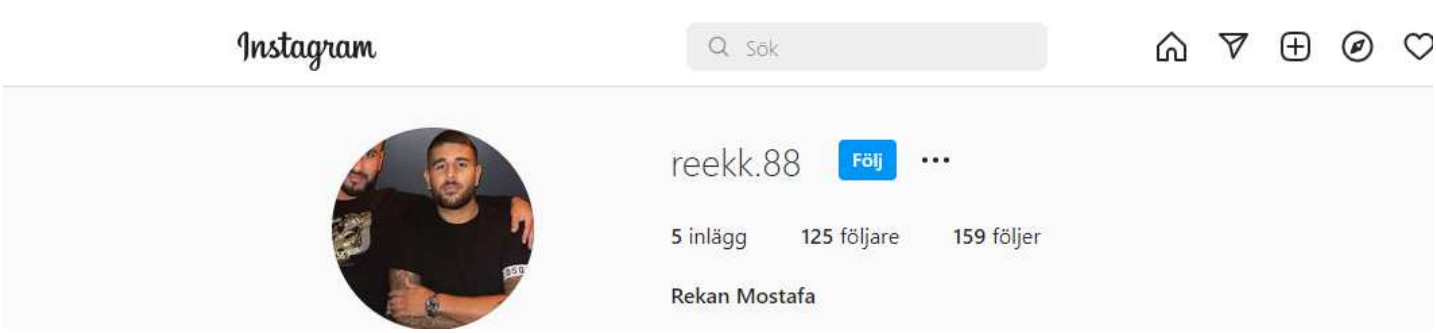

Instagram

COLLECTED	2022-04-19T07:52:43+02:00
URL	https://www.instagram.com/reekk.88/
IP ADDRESS	31.13.72.174

Original screenshot hash: 415FE97B85726B080ACB09E0CD826932E508FA3633A19825FED8BAFCDC2204835677EFDA12F96ACE683241676CCF7B8A4C8495BC72F002558E289F76B14156C1

LINKED TO (1)



100077462004373 - *Person - Suspect* See card page 6

IMAGES – 11140182_1072614262766232_6895687886062766961_O.JPG?_NC_CAT=105&CCB=1-5&_…

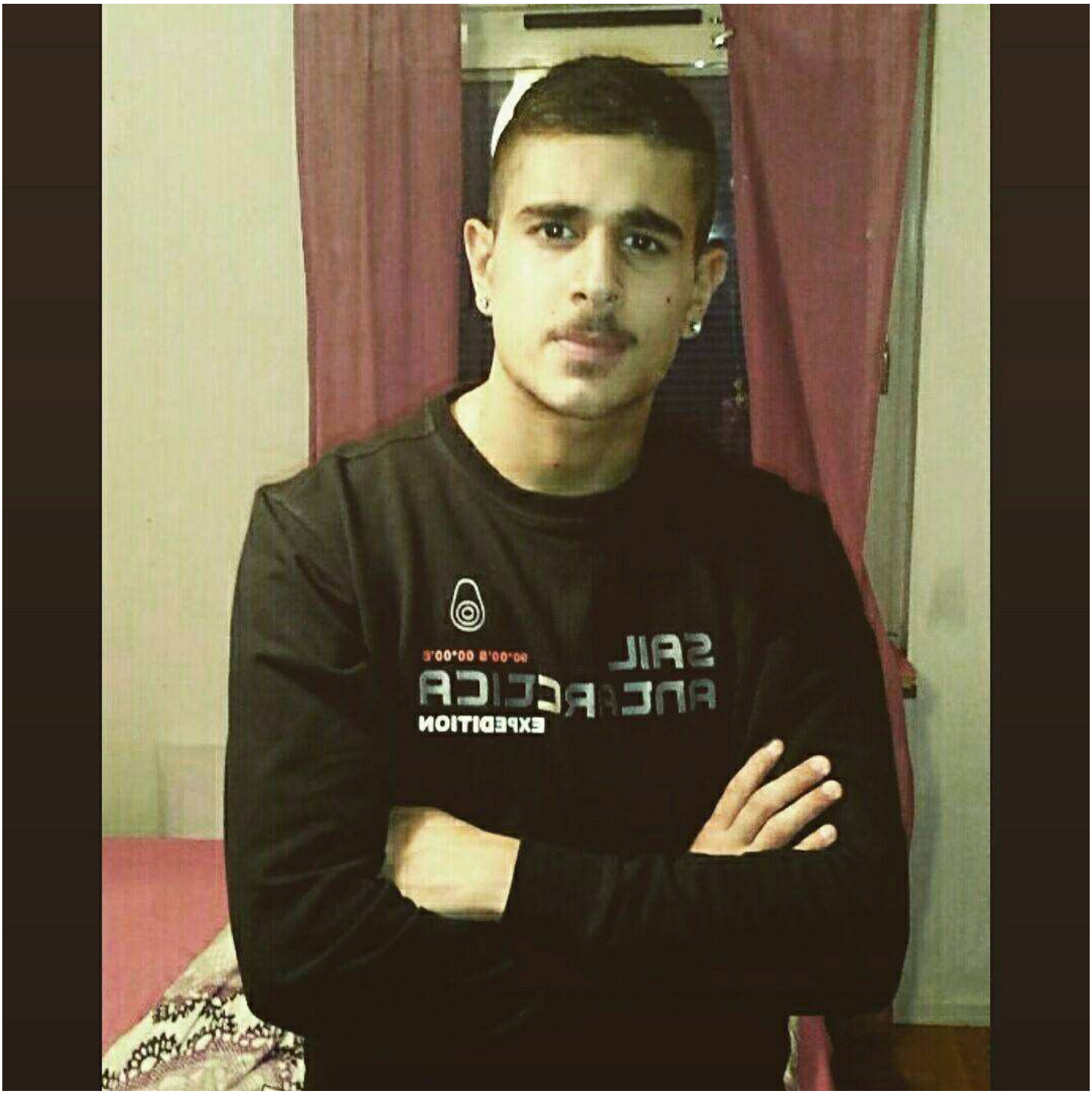

11140182_1072614262766232_6895687886062766961_o.jpg?_nc_cat=105&ccb=1-5&_nc_sid=174925&_nc_ohc=xitCbNbmzEYAX98TWxX&_nc_ht=scontent-arn2-2.xx&oh=00_AT8_WkwZgcZPJdCIVioIKWi-6xgGxfAHxGfBMEKAM607Bw&oe=6285C42D

Continued on next page ›

IMAGES – 11140182_1072614262766232_6895687886062766961_O.JPG?_NC_CAT=105&CCB… CONT.

COLLECTED	2022-04-19T07:41:08+02:00
WEBSITE URL	https://www.facebook.com/photo/?fbid=1072614262766232&set=ecnf.100000530042420
IMAGE URL	https://scontent-arn2-2.xx.fbcdn.net/v/t31.18172-8/11140182_1072614262766232_6895687886062766961_o.jpg?_nc_cat=105&ccb=1-5&_nc_sid=174925&_nc_ohc=xitCbNbmzEYAX98TWxX&_nc_ht=scontent-arn2-2.xx&oh=00_AT8_WkwZgcZPJdCIVioIKWi-6xgGxfAHxGfBMEKAM607Bw&oe=6285C42D
IP ADDRESS	157.240.194.27

MD5: 072FF53A23B2982A52E3C13664EC3221
SHA1: 3B30B5BB439E3AFB1AA4ECCA0B7EFD343E10E3EC
SHA512: 18AD6397AB032B15BBC2333AB77A2F29CEC4A854016F694839192713AE6977579EA2FBBB5503F52262FF105DE8A7C330A24EA88DDBFCEE366175074CC7D8E92C

IMAGES – 15109542_117168538767279_6046735344712685611_N.JPG?STP=DST-JPG_S526X395&_…



15109542_117168538767279_6046735344712685611_n.jpg?stp=dst-jpg_s526x395&_nc_cat=104&ccb=1-5&_nc_sid=09cbfe&_nc_ohc=0e-k8tPf3zEAX-B6Oyf&_nc_ht=scontent-arn2-1.xx&oh=00_AT8iTpFRAwULPZ0RbuwI1AZ-bUoi2Y_5kWvxPgxK_ObX-Q&oe=62854FED

COLLECTED	2022-04-19T07:42:53+02:00
WEBSITE URL	https://www.facebook.com/rekan.mostafa.5
IMAGE URL	https://scontent-arn2-1.xx.fbcdn.net/v/t1.18169-9/15109542_117168538767279_6046735344712685611_n.jpg?stp=dst-jpg_s526x395&_nc_cat=104&ccb=1-5&_nc_sid=09cbfe&_nc_ohc=0e-k8tPf3zEAX-B6Oyf&_nc_ht=scontent-arn2-1.xx&oh=00_AT8iTpFRAwULPZ0RbuwI1AZ-bUoi2Y_5kWvxPgxK_ObX-Q&oe=62854FED
IP ADDRESS	31.13.72.12

MD5: 638307F7D7C7E88175021A5729A63FB4
SHA1: 7DBDC4CD1FC23C562957DB9D9A671834A86D4EF6
SHA512: A3C510C31AE64550184E16194A6EEB4D8892755BCCD197CA15902FA6D9C26951605230C27A5CF13ECF4452FD1BE061B837781577FFC16B1405ED4AFB796C9DDE

IMAGES – 15109542_117168538767279_6046735344712685611_N.JPG?_NC_CAT=104&CCB=1-5&_…



15109542_117168538767279_6046735344712685611_n.jpg?_nc_cat=104&ccb=1-5&_nc_sid=09cbfe&_nc_ohc=0e-k8tPf3zEAX-B6Oyf&_nc_ht=scontent-arn2-1.xx&oh=00_AT99_koLCMGbWuqMKSnYOh0Zs8BYrq-0_jW8Lacx8pPLdQ&oe=62854FED

COLLECTED	2022-04-19T07:42:59+02:00
WEBSITE URL	https://www.facebook.com/photo?fbid=117168538767279&set=a.107852386365561
IMAGE URL	https://scontent-arn2-1.xx.fbcdn.net/v/t1.18169-9/15109542_117168538767279_6046735344712685611_n.jpg?_nc_cat=104&ccb=1-5&_nc_sid=09cbfe&_nc_ohc=0e-k8tPf3zEAX-B6Oyf&_nc_ht=scontent-arn2-1.xx&oh=00_AT99_koLCMGbWuqMKSnYOh0Zs8BYrq-0_jW8Lacx8pPLdQ&oe=62854FED
IP ADDRESS	31.13.72.12

MD5: A2C3ABC649CEC209B645CB799E2DE126
SHA1: 18C063C3229EE0D79C499DAAD97DCEEF4598AE5B
SHA512: 9B9149B0B92252A619C5145DDD68E32B01DC7B079B8C01210C148474D4C5515F165D5BB9421150F51D45168CD217686947771DF8667BD1E85E7E0BA8A54570AD

IMAGES – 37870874_143522563203575_2067865747584974848_N.JPG?_NC_CAT=104&CCB=1-5&_…



37870874_143522563203575_2067865747584974848_n.jpg?_nc_cat=104&ccb=1-5&_nc_sid=09cbfe&_nc_ohc=EeVFqHH_hxkAX_9-OLi&_nc_ht=scontent-arn2-1.xx&oh=00_AT8tpmKTs4wFd-h-ImK_kzgynAbpXgvoqPTPTJBJ3s9Mjg&oe=628542E6

Continued on next page ›

IMAGES – 37870874_143522563203575_2067865747584974848_N.JPG?_NC_CAT=104&CCB=… CONT.

COLLECTED	2022-04-19T07:47:15+02:00
WEBSITE URL	https://www.facebook.com/photo/?fbid=143522556536909&set=a.143522576536907
IMAGE URL	https://scontent-arn2-1.xx.fbcdn.net/v/t1.6435-9/37870874_143522563203575_2067865747584974848_n.jpg?_nc_cat=104&ccb=1-5&_nc_sid=09cbfe&_nc_ohc=EeVFqHH_hxkAX_9-OLi&_nc_ht=scontent-arn2-1.xx&oh=00_AT8tpmKTs4wFd-h-ImK_kzgynAbpXgvoqPTPTJBJ3s9Mjg&oe=628542E6
IP ADDRESS	31.13.72.12

MD5: 39DF84573AD095A421B7FCB1FB413714
SHA1: 239C269A808739F913E1DFB902EF740EF9981DAE
SHA512: 06356778F987CFDA88A4CE86DE97D137DB9DA948AC739F5324C8954E6399ACD625C98F658BDDB88D6D2836B84BEA3F6AC23EC6DB7099A23E887F953708D73EE5

IMAGES – 273300919_119504617308271_9087545947003135033_N.JPG?_NC_CAT=102&CCB=1-5&_…



273300919_119504617308271_9087545947003135033_n.jpg?_nc_cat=102&ccb=1-5&_nc_sid=09cbfe&_nc_ohc=dYtCYs7teDsAX_4EmAP&_nc_ht=scontent-arn2-1.xx&oh=00_AT9ma4yTrzBa7mMhW9lwS8MO3UC4YE7r7LpQcvNxcPNrGw&oe=62639316

Continued on next page ›

IMAGES – 273300919_119504617308271_9087545947003135033_N.JPG?_NC_CAT=102&CCB… CONT.

COLLECTED	2022-04-19T07:50:46+02:00
WEBSITE URL	https://www.facebook.com/photo?fbid=119504627308270&set=a.115627867695946
IMAGE URL	https://scontent-arn2-1.xx.fbcdn.net/v/t39.30808-6/273300919_119504617308271_9087545947003135033_n.jpg?_nc_cat=102&ccb=1-5&_nc_sid=09cbfe&_nc_ohc=dYtCYs7teDsAX_4EmAP&_nc_ht=scontent-arn2-1.xx&oh=00_AT9ma4yTrzBa7mMhW9lwS8MO3UC4YE7r7LpQcvNxcPNrGw&oe=62639316
IP ADDRESS	31.13.72.12

MD5: 19E387FEA40A88EA8032CC335F38EB08
SHA1: 1D3D13F0F0DFCA39253D56898E71F96FC1F0B989
SHA512: 30C8047C69601840AFD302CA2E0EF1663E12CEDCD52C40B65A1F5AB0F7674F22A0670338CB1C58ABA9B64A7D4634E9D734C376297AF3BB507242E6DA085FDC83

APPENDIX – AUDIT TRAIL

TIME/INVESTIGATOR	EVENT
2022-04-19T07:29:15+02:00 sep@paliscope.com	Case created
2022-04-19T07:35:15+02:00 sep@paliscope.com	Web page "Rekan Mostafa | Facebook" collected **URL:** https://www.facebook.com/rekan.mostafa **IP address:** 31.13.72.36
2022-04-19T07:40:18+02:00 sep@paliscope.com	Web page "Rekan Mostafa | Facebook (2)" collected **URL:** https://www.facebook.com/rekan.mostafa/friends **IP address:** 31.13.72.36
2022-04-19T07:41:08+02:00 sep@paliscope.com	Image "11140182_1072614262766232_6895687886062766961_o.jpg?_nc_cat=105&ccb=1-5&_nc_sid=174925&_nc_ohc=xitCbNbmzEYAX98TWxX&_nc_ht=scontent-arn2-2.xx&oh=00_AT8_WkwZgcZPJdCIVioIKWi-6xgGxfAHxGfBMEKAM607Bw&oe=6285C42D" collected **Website URL:** https://www.facebook.com/photo/?fbid=1072614262766232&set=ecnf.100000530042420 **Image URL:** https://scontent-arn2-2.xx.fbcdn.net/v/t31.18172-8/11140182_1072614262766232_6895687886062766961_o.jpg?_nc_cat=105&ccb=1-5&_nc_sid=174925&_nc_ohc=xitCbNbmzEYAX98TWxX&_nc_ht=scontent-arn2-2.xx&oh=00_AT8_WkwZgcZPJdCIVioIKWi-6xgGxfAHxGfBMEKAM607Bw&oe=6285C42D **IP address:** 157.240.194.27 MD5: 072FF53A23B2982A52E3C13664EC3221 SHA1: 3B30B5BB439E3AFB1AA4ECCA0B7EFD343E10E3EC SHA512: 18AD6397AB032B15BBC2333AB77A2F29CEC4A854016F694839192713AE6977579EA2FBBB5503F52262FF105DE8A7C330A24EA88DDBFCEE366175074CC7D8E92C
2022-04-19T07:42:53+02:00 sep@paliscope.com	Image "15109542_117168538767279_6046735344712685611_n.jpg?stp=dst-jpg_s526x395&_nc_cat=104&ccb=1-5&_nc_sid=09cbfe&_nc_ohc=0e-k8tPf3zEAX-B6Oyf&_nc_ht=scontent-arn2-1.xx&oh=00_AT8iTpFRAwULPZ0RbuwI1AZ-bUoi2Y_5kWvxPgxK_ObX-Q&oe=62854FED" collected **Website URL:** https://www.facebook.com/rekan.mostafa.5 **Image URL:** https://scontent-arn2-1.xx.fbcdn.net/v/t1.18169-9/15109542_117168538767279_6046735344712685611_n.jpg?stp=dst-jpg_s526x395&_nc_cat=104&ccb=1-5&_nc_sid=09cbfe&_nc_ohc=0e-k8tPf3zEAX-B6Oyf&_nc_ht=scontent-arn2-1.xx&oh=00_AT8iTpFRAwULPZ0RbuwI1AZ-bUoi2Y_5kWvxPgxK_ObX-Q&oe=62854FED **IP address:** 31.13.72.12 MD5: 638307F7D7C7E88175021A5729A63FB4 SHA1: 7DBDC4CD1FC23C562957DB9D9A671834A86D4EF6 SHA512: A3C510C31AE64550184E16194A6EEB4D8892755BCCD197CA15902FA6D9C26951605230C27A5CF13ECF4452FD1BE061B837781577FFC16B1405ED4AFB796C9DDE
2022-04-19T07:42:59+02:00 sep@paliscope.com	Image "15109542_117168538767279_6046735344712685611_n.jpg?_nc_cat=104&ccb=1-5&_nc_sid=09cbfe&_nc_ohc=0e-k8tPf3zEAX-B6Oyf&_nc_ht=scontent-arn2-1.xx&oh=00_AT99_koLCMGbWuqMKSnYOh0Zs8BYrq-0_jW8Lacx8pPLdQ&oe=62854FED" collected **Website URL:** https://www.facebook.com/photo?fbid=117168538767279&set=a.107852386365561 **Image URL:** https://scontent-arn2-1.xx.fbcdn.net/v/t1.18169-9/15109542_117168538767279_6046735344712685611_n.jpg?_nc_cat=104&ccb=1-5&_nc_sid=09cbfe&_nc_ohc=0e-k8tPf3zEAX-B6Oyf&_nc_ht=scontent-arn2-1.xx&oh=00_AT99_koLCMGbWuqMKSnYOh0Zs8BYrq-0_jW8Lacx8pPLdQ&oe=62854FED **IP address:** 31.13.72.12 MD5: A2C3ABC649CEC209B645CB799E2DE126 SHA1: 18C063C3229EE0D79C499DAAD97DCEEF4598AE5B SHA512: 9B9149B0B92252A619C5145DDD68E32B01DC7B079B8C01210C148474D4C5515F165D5BB9421150F51D45168CD217686947771DF8667BD1E85E7E0BA8A54570AD
2022-04-19T07:45:50+02:00 sep@paliscope.com	Web page "Rekan Mostafa | Facebook (3)" collected **URL:** https://www.facebook.com/rekan.mostafa.5 **IP address:** 31.13.72.36

Continued on next page >

APPENDIX – AUDIT TRAIL CONT.

TIME/INVESTIGATOR	EVENT
2022-04-19T07:46:39+02:00 sep@paliscope.com	Web page "Rekan Mostafa | Facebook (4)" collected **URL:** https://www.facebook.com/rekan.mostafa.5/friends **IP address:** 31.13.72.36
2022-04-19T07:47:15+02:00 sep@paliscope.com	Image "37870874_143522563203575_2067865747584974848_n.jpg?_nc_cat=104&ccb=1-5&_nc_sid=09cbfe&_nc_ohc=EeVFqHH_hxkAX_9-OLi&_nc_ht=scontent-arn2-1.xx&oh=00_AT8tpmKTs4wFd-h-ImK_kzgynAbpXgvoqPTPTJBJ3s9Mjg&oe=628542E6" collected **Website URL:** https://www.facebook.com/photo/?fbid=143522556536909&set=a.143522576536907 **Image URL:** https://scontent-arn2-1.xx.fbcdn.net/v/t1.6435-9/37870874_143522563203575_2067865747584974848_n.jpg?_nc_cat=104&ccb=1-5&_nc_sid=09cbfe&_nc_ohc=EeVFqHH_hxkAX_9-OLi&_nc_ht=scontent-arn2-1.xx&oh=00_AT8tpmKTs4wFd-h-ImK_kzgynAbpXgvoqPTPTJBJ3s9Mjg&oe=628542E6 **IP address:** 31.13.72.12 MD5: 39DF84573AD095A421B7FCB1FB413714 SHA1: 239C269A808739F913E1DFB902EF740EF9981DAE SHA512: 06356778F987CFDA88A4CE86DE97D137DB9DA948AC739F5324C8954E6399ACD625C98F658BDDB88D6D2836B84BEA3F6AC23EC6DB7099A23E887F953708D73EE5
2022-04-19T07:47:55+02:00 sep@paliscope.com	Web page "Rekan Mostafaa | Facebook" collected **URL:** https://www.facebook.com/rekan.mostafaa **IP address:** 31.13.72.36
2022-04-19T07:48:36+02:00 sep@paliscope.com	Web page "Rekan Mostafaa | Facebook (2)" collected **URL:** https://www.facebook.com/rekan.mostafaa/friends **IP address:** 31.13.72.36
2022-04-19T07:49:42+02:00 sep@paliscope.com	Web page "Rekan Mostafa | Facebook (5)" collected **URL:** https://www.facebook.com/profile.php?id=100077462004373 **IP address:** 31.13.72.36
2022-04-19T07:49:53+02:00 sep@paliscope.com	Partial screenshot "Rekan Mostafa | Facebook (6)" collected **URL:** https://www.facebook.com/profile.php?id=100077462004373&sk=photos **IP address:** 31.13.72.36
2022-04-19T07:50:31+02:00 sep@paliscope.com	Web page "Rekan Mostafa | Facebook (7)" collected **URL:** https://www.facebook.com/profile.php?id=100077462004373&sk=friends **IP address:** 31.13.72.36
2022-04-19T07:50:46+02:00 sep@paliscope.com	Image "273300919_1195046173082 71_9087545947003135033_n.jpg?_nc_cat=102&ccb=1-5&_nc_sid=09cbfe&_nc_ohc=dYtCYs7teDsAX_4EmAP&_nc_ht=scontent-arn2-1.xx&oh=00_AT9ma4yTrzBa7mMhW9lwS8MO3UC4YE7r7LpQcvNxcPNrGw&oe=62639316" collected **Website URL:** https://www.facebook.com/photo?fbid=1195046273082 70&set=a.115627867695946 **Image URL:** https://scontent-arn2-1.xx.fbcdn.net/v/t39.30808-6/273300919_1195046173082 71_9087545947003135033_n.jpg?_nc_cat=102&ccb=1-5&_nc_sid=09cbfe&_nc_ohc=dYtCYs7teDsAX_4EmAP&_nc_ht=scontent-arn2-1.xx&oh=00_AT9ma4yTrzBa7mMhW9lwS8MO3UC4YE7r7LpQcvNxcPNrGw&oe=62639316 **IP address:** 31.13.72.12 MD5: 19E387FEA40A88EA8032CC335F38EB08 SHA1: 1D3D13F0F0DFCA39253D56898E71F96FC1F0B989 SHA512: 30C8047C69601840AFD302CA2E0EF1663E12CEDCD52C40B65A1F5AB0F7674F22A0670338CB1C58ABA9B64A7D4634E9D734C376297AF3BB507242E6DA085FDC83

Continued on next page >

APPENDIX – AUDIT TRAIL CONT.

TIME/INVESTIGATOR	EVENT
2022-04-19T07:52:43+02:00 ⚠ sep@paliscope.com	Partial screenshot "Instagram" collected **URL:** https://www.instagram.com/reekk.88/ **IP address:** 31.13.72.174

⚠ – Not possible to verify the timestamp due to missing server connection.

Polisen

Händelserapport

Anmar Sabahs koppling till övriga mt, maskat

Signerat av

Signerat datum

Enhet
Region Mitt, Grova brott 2 PO Uppsala

Diarienr
5000-K919695-20

Originalhandlingens förvaringsplats

Datum
2023-02-27

Tid
13:12

Involverad personal	Funktion
Thomas Mineur	Uppgiftslämnare

Anmar Sabah – kopplingar till övriga misstänkta och fordon

I ärende 5000-K919695-20 förekommer förutom Anmar Sabah andra misstänkta personer. Detta PM beskriver hur många gånger Anmar kontrollerats av polis tillsammans med andra misstänkta i ärendet. De händelserapporter som ligger till grund för denna PM är från 200101 – 201231.

Händelserapporterna ligger i separata dokument. (Externa dokument)

1.1 Koppling till Farid Hamad

- **2020-02-21, 01:10**. Polispatrull stoppar en personbil på Bruno Liljeforsgatan, Uppsala med Farid Hamad och Anmar Sabah i bilen. Personbil JGY744 Skoda Citigo vit.
  HR 5201-20200221-0024.

- **2020-02-25, 10:58**. Polispatrull stoppar en personbil på Smedsgränd, Uppsala med Farid Hamad och Anmar Sabah i bilen. Personbil EHR538 Opel Vivaro vit.
  HR 5201-20200225-0167.

- **2020-04-30, 17:35**. Polispatrull stoppar en personbil på rv 55, Flogsta, Uppsala med tre personer i bilen däribland Farid Hamad och Anmar Sabah. Pb OXJ863 Skoda Octavia svart.
  HR 5201-20200430-0370.

- **2020-05-03, 16:59**. Polispatrull stoppar en personbil på Dimgatan, Uppsala med tre personer i bilen däribland Farid Hamad och Anmar Sabah. Pb OXJ863 Skoda Octavia svart.
  HR 5201-20200503-0369.

- **2020-05-06, 19:35**. Polispatrull kontrollerar Farid Hamad och Anmar Sabah på Storkällsvägen, Uppsala.
  HR 5201-20200506-0447.

- **2020-05-07, 17:43**. Polispatrull stoppar en personbil på Råbyvägen, Uppsala med Farid Hamad och Anmar Sabah i bilen. Pb TXS038 Skoda Octavia lgrön.
  HR 5201-20200507-0383.

- **2020-05-09, 23:12**. Polispatrull stoppar en personbil på Vaksala kyrkväg, Uppsala med Farid Hamad och Anmar Sabah i bilen. Pb TXS038 Skoda Octavia lgrön.
  HR 5201-20200509-0646.

- **2020-05-23, 00:14**. Polispatrull stoppar en personbil på Västra Ringgatan, Enköping med fyra personer i bilen däribland Farid Hamad och Anmar Sabah. Pb KPH559 Audi S3 blå.
  HR 5201-20200523-0007.

- **2020-06-07, 02:22**. I samband med kontroll befinner sig fem personer på plats vid Bangårdsgatan, Uppsala däribland Farid Hamad och Anmar Sabah. Pb HZK59H Volvo V60 grå.
  HR 5201-20200607-0094.

- **2020-06-10, 14:04**. Polispatrull stoppar en personbil på Blixtgatan, Uppsala med Farid Hamad och Anmar Sabah i bilen. Pb TMB471 Ford Focus vit
  HR 5201-20200610-0286.

- **2020-06-13, 01:41**. Polispatrull stoppar en personbil på Gränby bilgata, Uppsala med Farid Hamad och Anmar Sabah i bilen. Pb TMB471 Ford Focus vit.
  HR 5201-20200613-0072.

- **2020-06-24, 20:54**. Polispatrull stoppar en personbil på E4, Uppsala med tre personer i bilen däribland Farid Hamad och Anmar Sabah. Pb TMB441 Ford Focus vit.
  HR 5201-20200624-0535.

- **2020-07-08, 00:35**. Polispatrull stoppar en personbil på lv 290 Storvreta, Uppsala med Farid Hamad och Anmar Sabah i bilen. Pb GKO741 VW Passat vit.
  HR 5201-20200708-0021.

- **2020-07-09, 18:51**. I samband med en skottlossning vid Gränbystaden, Uppsala kontrolleras fem personer intill en personbil däribland Farid Hamad och Anmar Sabah. Pb WWY436 Renault Megane svart.
  HR 5201-20200709-0316.

- **2020-09-28, 02:00**. Fyra personer kontrolleras i anslutning till en stulen mc på Järbovägen, Sandviken däribland Farid Hamad, Anmar Sabah och Philip Gilliland. Pb ZLL12Z VW Golf vit.
  HR 5201-20200928-0034.

1.2 Koppling till Ahmed Hamad

- **2020-03-11 23:33**. Fem personer kontrolleras i Uppsala - Eke, Vaksala intill pb TXS038 Skoda Octavia Lgrön, bl.a Anmar Sabah och Ahmed Hamad.
  HR 5201-20200311-0518.

- **2020-04-05 00:04**. Tre personer kontrolleras intill pb TXS038 Skoda Octavia lgrön vid E4 Mora Stenar, Danmark, Uppsala däribland Anmar Sabah och Ahmed Hamad.
  HR 5201-20200405-0002.

- **2020-04-10 23:44**. Åtta personer kontrolleras i och vid två stycken personbilar på Bruno Liljeforsgatan 37 i Uppsala däribland Anmar Sabah och Ahmed Hamad. Pb XPW036 BMW 325 grå samt OWK082 Subaru Legacy mblå.
  HR 5201-20200410-0562.

- **2020-07-24 20:32**. Anmar Sabah kontrolleras tillsammans med Ahmed Hamad i pb GKO741 VW Passat vit, på Råbyvägen Uppsala.
  HR-5201-20200724-0412.

1.3 Koppling till Philip Gilliland

- **2020-09-22 02:24**. Anmar Sabah kontrolleras tillsammans med Philip Gilliland på Truckvägen, Upplands Väsby (Sthlm) i pb HSD867 Audi A4, Svart.
  HR-5301-20200922-0050.

- **2020-09-28 02:19**. Fyra personer Kontrolleras i anslutning till en stulen MC på Järbovägen, Sandviken däribland Anmar Sabah, Philip Gilliland och Farid Hamad. Pb ZLL12Z VW Golf vit.
  HR 5201-20200928-0034.

- **2020-10-10 01:26**. Anmar Sabah kontrolleras med Philip Gilliland på Sköldvägen, Håbo i pb ZLL12Z vw golf, vit.
  HR 5201-20201010-0082

- **2020-10-19 02:12**. Anmar Sabah kontrolleras tillsammans med Philip Gilliland på Dag Hammarskjölds väg, Uppsala i pb HSD867 Audi A4 svart.
  HR 5201-20201019-0025.

- **2020-12-14 23:56**. Anmar Sabah och Philip Gilliland kontrolleras i och intill pb UDH892 BMW 520D, blå samt HSD867 Audi A4, svart på Verkstadsgatan, Uppsala.
  HR-5201-20201214-0537.

1.4 Koppling till personbil GKO741 VW Passat, vit

- **2020-07-08 00:35**. Anmar Sabah kontrolleras tillsammans med Farid Hamad i pb GKO741 VW Passat, vit vid Storvreta, Uppsala.
  HR 5201-20200708-0021.

- **2020-07-24 20:32**. Anmar Sabah kontrolleras tillsammans med Ahmed Hamad i pb GKO741 VW Passat vit, på Råbyvägen Uppsala.
  HR-5201-20200724-0412.

Rapport genererad den:
2021-09-20 12:48:23
Rapport genererad av:
NT565292

Utökad Rapport / E-Arkiv

Polismyndigheten

Händelserapport - STORM

- Grunduppgifter

Myndighet: Polismyndigheten
Region: 5201(Mitt)
Källsystem: STORM
HR-nummer: 5201-20200221-0024
Registreringsdatum: 2020-02-21 01:10:44
Initial händelsekod: 8001 KONTROLL PERSON/FORDON
Övrig info: KONTROLL PERSON/FORDON
Slutlig händelsekod: 8001 KONTROLL PERSON/FORDON
Områdekod: 520210,UPPS/KNIV,PO UPPS
Prioritet: 3 NÄRTID
Operatörskod: 055066
Personal id: 5725
Patrull: 21-1200
Åtkomstskydd: Nej

- Åtgärdskod

Åtgärdskod 1: 123 UTFÖRT
Åtgärdskod 2: R291 RIMFROST
Åtgärdskod 3: R300 KLAR FÖR AVSLUT

- Adressinformation

Platsobjekt:
AlarmObjekt:
BRUNO LILJEFORSGATAN 0

75429
GRÄNBY, UPPSALA

- Anmälarinformation

Anmälarens E-post:
Anmälarens födelsedatum:
Anmälarens kön:
Anmälarens namn:
Anmälare återkopplingsadress:
Anmälarens postkod:
Anmälarens telefon:
Anmälningssätt: EGET
Anteckningar:
Tilläggsinformation: 21-1200
Anmälare återkoppling:

- Patrullaktivitet

Patrull	Tid	Händelse	Personal id/Operatörskod
21-1200	2020-02-21 01:10:44	Ledig	5573/ 044504 103483/ 033957
Information: BEGÄRT EGET HR RLC52-126 5201-20200221-0024			
21-1200	2020-02-21 01:10:45	Påbörjat uppdrag	5573/ 044504 103483/ 033957
Information: , ,			
21-1200	2020-02-21 01:10:45	Påbörjat uppdrag	5573/ 044504 103483/ 033957
Information: MEDDELANDE SÄNT 0; 0 5201-20200221-0024			
21-1200	2020-02-21 01:10:45	Påbörjat uppdrag	5573/ 044504 103483/ 033957
Information: MEDDELANDE SÄNT 044504 NORBERG 0; 0 5201-20200221-0024			
21-1200	2020-02-21 01:10:45	Beordrad	5573/ 044504 103483/ 033957
Information: , ,			

21-1200 2020-02-21 01:10:45 Påbörjat uppdrag 5573/ 044504
103483/ 033957

Information: MEDDELANDE SÄNT 033957 [redacted] 0; 0 5201-20200221-0024

21-1200 2020-02-21 01:11:19 Påbörjat uppdrag 5573/ 044504
103483/ 033957

Information: BRUNO LILJEFORSGATAN, GRÄNBY, UPPSALA

21-1200 2020-02-21 01:11:24 Klar_på_plats 5573/ 044504
103483/ 033957

Information: BRUNO LILJEFORSGATAN, GRÄNBY, UPPSALA

21-1200 2020-02-21 01:11:25 Ledig 5573/ 044504
103483/ 033957

Information:

- Relationer

-- Fordon

Reg.nr	Tillverkare	Modell	Färg	Fordonsår	Fordonsslag	Koppling	Kommentar
JGY744	SKODA	CITIGO	VIT	n/a	PB	KONTROLL	BRUNO LILJEFORSGATAN UPPSALA

-- Person

Namn	Efternamn	Personnummer	Samband	Kommentar
Farid Waleed Ibraheem	Hamad	010716-4519	KONTROLLER	FÖRMODAD FÖRARE, JGY744 BRUNO LILJEFORSG. UPPSALA
Anmar Firas	Sabah	990731-1238	PASSAG	JGY744, BRUNO LILJEFORSGATAN UPPSALA

-- K-nummer

Information	Datum	Tid

-- PUM-A

Information	Datum	Tid

-- Pärnr

Pärnr	Information	Datum	Tid

-- Relaterade HR

Information	Datum	Tid

-- Extern

Kategori	Typ	Namn	Kommentar	Org	Postnr	Tel	Fax	Adress

- Tid/Datum

Datum	Tid	Händelse
2020-02-21	01:10:44	Påbörjad HR
2020-02-21	01:10:44	Parkerad
2020-02-21	01:10:44	Registrerad
2020-02-21	01:10:45	Beordrad
2020-02-21	01:10:45	Påbörjat uppdrag
2020-02-21	01:11:24	Klar på plats
2020-02-21	01:11:25	Klar
2020-02-21	01:13:59	Åtgärdskodad
2020-02-21	01:21:47	Avslutad

- Fritext

Datum	Tid	Personal id	Operatörskod	Fritext	Arbetsstation	Kategori
2020-02-21	01:10:45	5725	2NIDI	21-1200 BEGÄRT EGET HR	RLC52-126	Systeminformation

2020-02-21	01:10:45	5725	2NIDI	21-1200 Påbörjat uppdrag	RLC52-126	Systeminformation
2020-02-21	01:11:24	5725	2NIDI	21-1200 Klar_på_plats	RLC52-126	Systeminformation
2020-02-21	01:11:25	5725	2NIDI	21-1200 Ledig	RLC52-126	Systeminformation
2020-02-21	01:12:00	5725	2NIDI	BIL SOM HANN STANNA OCH PTR HANN ALDRIG SE VEM SOM KÖRDE	RLC52-126	Anteckningar
2020-02-21	01:12:00	5725	2NIDI	-	RLC52-126	Anteckningar
2020-02-21	01:12:21	5725	2NIDI	Färg:VIT Fabrikat:SKODA Modell:CITIGO Typ:PB	RLC52-126	Anteckningar
2020-02-21	01:12:21	5725	2NIDI	KONTROLLERAT JGY744	RLC52-126	Anteckningar
2020-02-21	01:12:21	5725	2NIDI	BRUNO LILJEFORSGATAN UPPSALA	RLC52-126	Anteckningar
2020-02-21	01:12:22	5725	2NIDI	-	RLC52-126	Anteckningar
2020-02-21	01:12:47	5725	2NIDI	Personnr:010716-4519 Kön:M	RLC52-126	Anteckningar
2020-02-21	01:12:47	5725	2NIDI	KONTROLLERAD PERSON Farid Waleed Ibraheem Hamad	RLC52-126	Anteckningar
2020-02-21	01:12:47	5725	2NIDI	FÖRMODAD FÖRARE, JGY744 BRUNO LILJEFORSG. UPPSALA	RLC52-126	Anteckningar
2020-02-21	01:12:48	5725	2NIDI	-	RLC52-126	Anteckningar
2020-02-21	01:13:14	5725	2NIDI	Personnr:990731-1238 Kön:M	RLC52-126	Anteckningar
2020-02-21	01:13:15	5725	2NIDI	PASSAGERARE Anmar Firas Sabah	RLC52-126	Anteckningar
2020-02-21	01:13:15	5725	2NIDI	JGY744, BRUNO LILJEFORSGATAN UPPSALA	RLC52-126	Anteckningar
2020-02-21	01:13:16	5725	2NIDI	-	RLC52-126	Anteckningar
2020-02-21	01:13:25	5725	2NIDI	PL19 UTFÖRT PÅ BÅDA	RLC52-126	Anteckningar
2020-02-21	01:13:36	5725	2NIDI	ANTRÄFFAT NYCKEL OCH NYCKELTAGG PÅ FARID	RLC52-126	Anteckningar
2020-02-21	01:13:37	5725	2NIDI	-	RLC52-126	Anteckningar
2020-02-21	01:13:40	5725	2NIDI	Åtgärdskod: 123, R300	RLC52-126	Åtkomstskydd
2020-02-21	01:13:40	5725	2NIDI	(RLC)	RLC52-126	Systeminformation
2020-02-21	01:13:42	5725	2NIDI	UND FLAGGA SATT	RLC52-126	Systeminformation
2020-02-21	01:13:59	5725	2NIDI	Åtgärdskod: 123, R291, R300	RLC52-126	Åtkomstskydd
2020-02-21	01:13:59	5725	2NIDI	(RLC)	RLC52-126	Systeminformation
2020-02-21	01:21:47	4246	2SUSS	Gripna Omhä Övr.fb.	RLC52-121	Åtkomstskydd
2020-02-21	01:21:47	4246	2SUSS	5201-20200221-0024 AVSLUTAD	RLC52-121	Åtkomstskydd

- Tilläggstext

Datum	Tid	Personal id	Operatörskod	Arbetsstation	Fritext
2020-02-21	01:10:45	100000		SYSAWSRV	HR SKICKAT TILL: 21-1200(044504[redacted], 21-1200(033957[redacted], 21-1200( ): 0; 0

- Förteckning berörd personal

Namn	Personalid	U-nummer	Operatör	Användarnamn	Relation
[redacted]	5725	U0055066	055066	2NIDI	Fritext, Upprättad av
[redacted]	4246	U0022395	022395	2SUSS	Fritext
SYSTEM SYSTEM	100000	SYSTEM	SYSTEM	SYSTEM	Tilläggstext
[redacted]	5573	U0044504	044504	044504	Patrull
[redacted]	103483	U0033957	033957	033957	Patrull

Rapport genererad den:
2021-09-20 12:52:18
Rapport genererad av:
NT565292

Utökad Rapport / E-Arkiv

Polismyndigheten

Händelserapport - STORM

- Grunduppgifter

Myndighet: Polismyndigheten
Region: 5201(Mitt)
Källsystem: STORM
HR-nummer: 5201-20200225-0167
Registreringsdatum: 2020-02-25 10:58:35
Initial händelsekod: 3002 TRAFIKBROTT
Övrig info: TRAFIKBROTT
Slutlig händelsekod: 3002 TRAFIKBROTT
Områdekod: 520210,UPPS/KNIV,PO UPPS
Prioritet: 3 NÄRTID
Operatörskod: 062943
Personal id: 100370
Patrull: 21-1170
Åtkomstskydd: Nej

- Åtgärdskod

Åtgärdskod 1: 101 ANMÄLAN
Åtgärdskod 2: 108 FÖRHÖR
Åtgärdskod 3: R300 KLAR FÖR AVSLUT

- Adressinformation

Platsobjekt:
AlarmObjekt:
SMEDSGRÄND 0

75320
CENTRUM, UPPSALA

- Anmälarinformation

Anmälarens E-post:
Anmälarens födelsedatum:
Anmälarens kön:
Anmälarens namn:
Anmälare återkopplingsadress:
Anmälarens postkod:
Anmälarens telefon:
Anmälningssätt: EGET
Anteckningar:
Tilläggsinformation:
Anmälare återkoppling:

- Patrullaktivitet

Patrull	Tid	Händelse	Personal id/Operatörskod
21-1170	2020-02-25 10:58:48	Beordrad	102766/ 060863 4307/ 016231
Information: SMEDSGRÄND, CENTRUM, UPPSALA			
21-1170	2020-02-25 10:58:49	Påbörjat uppdrag	102766/ 060863 4307/ 016231
Information: SMEDSGRÄND, CENTRUM, UPPSALA			
21-1170	2020-02-25 10:58:50	Påbörjat uppdrag	102766/ 060863 4307/ 016231
Information: MEDDELANDE SÄNT SMEDSGRÄND, CENTRUM, UPPSALA; TRAFIKBROTT			
21-1170	2020-02-25 10:58:50	Påbörjat uppdrag	102766/ 060863 4307/ 016231
Information: MEDDELANDE SÄNT 060863 [redacted] SMEDSGRÄND, CENTRUM, UPPSAL			
21-1170	2020-02-25 10:58:50	Påbörjat uppdrag	102766/ 060863 4307/ 016231
Information: MEDDELANDE SÄNT 016231 [redacted] SMEDSGRÄND, CENTRUM, UPPSAL			

21-1170	2020-02-25 11:16:11	Klar_på_plats	102766/ 060863 4307/ 016231

Information: SMEDSGRÄND, CENTRUM, UPPSALA

21-1170	2020-02-25 11:16:11	Ledig	102766/ 060863 4307/ 016231

Information:

- Relationer

-- Fordon

Reg.nr	Tillverkare	Modell	Färg	Fordonsår	Fordonsslag	Koppling	Kommentar
EHR538	OPEL	VIVARO	VIT	n/a	PB	TRBROTT	OLOVLIG KÖRNING, SMEDSGRÄND UPPSALA

-- Person

Namn	Efternamn	Personnummer	Samband	Kommentar
Anmar Firas	Sabah	990731-1238	FÖRARE	EHR538, MT OLOVLIG KÖRNING, SMEDSGRÄND UPPSALA
Farid Waleed Ibraheem	Hamad	010716-4519	PASSAG	EHR538, SMEDSGRÄND UPPSALA

-- K-nummer

Information	Datum	Tid

-- PUM-A

Information	Datum	Tid

-- Pärnr

Pärnr	Information	Datum	Tid

-- Relaterade HR

Information	Datum	Tid

-- Extern

Kategori	Typ	Namn	Kommentar	Org	Postnr	Tel	Fax	Adress

- Tid/Datum

Datum	Tid	Händelse
2020-02-25	10:58:35	Påbörjad HR
2020-02-25	10:58:39	Parkerad
2020-02-25	10:58:44	Registrerad
2020-02-25	10:58:48	Beordrad
2020-02-25	10:58:49	Påbörjat uppdrag
2020-02-25	11:16:11	Klar på plats
2020-02-25	11:16:11	Klar
2020-02-25	11:18:11	Åtgärdskodad
2020-02-25	11:48:41	Avslutad

- Fritext

Datum	Tid	Personal id	Operatörskod	Fritext	Arbetsstation	Kategori
2020-02-25	10:58:48	100370	2LISU	21-1170 BEORDRAD VIA DRAG/SLÄPP	RLC52-124	Systeminformation
2020-02-25	10:58:49	100370	2LISU	21-1170 Påbörjat uppdrag	RLC52-124	Systeminformation
2020-02-25	10:58:51	100370	2LISU	-	RLC52-124	Anteckningar
2020-02-25	10:58:54	100370	2LISU	OLOVLIG KÖRNING	RLC52-124	Anteckningar
2020-02-25	10:58:54	100370	2LISU	-	RLC52-124	Anteckningar
2020-02-25	10:58:59	100370	2LISU	PTRL ÅTERKOMMER MED REGNR/PNR	RLC52-124	Anteckningar
2020-02-25	10:58:59	100370	2LISU	-	RLC52-124	Anteckningar

2020-02-25	11:16:11	100370	2LISU	21-1170 Klar_på_plats	RLC52-124	Systeminformation
2020-02-25	11:16:11	100370	2LISU	21-1170 Ledig	RLC52-124	Systeminformation
2020-02-25	11:16:13	100370	2LISU	-	RLC52-124	Anteckningar
2020-02-25	11:16:46	100370	2LISU	Färg:VIT Fabrikat:OPEL Modell:VIVARO Typ:PB	RLC52-124	Anteckningar
2020-02-25	11:16:46	100370	2LISU	TRAFIKBROTT EHR538	RLC52-124	Anteckningar
2020-02-25	11:16:47	100370	2LISU	OLOVLIG KÖRNING, SMEDSGRÄND UPPSALA	RLC52-124	Anteckningar
2020-02-25	11:16:48	100370	2LISU	-	RLC52-124	Anteckningar
2020-02-25	11:17:16	100370	2LISU	Personnr:990731-1238 Kön:M	RLC52-124	Anteckningar
2020-02-25	11:17:17	100370	2LISU	FÖRARE AV FORDON. Anmar Firas Sabah	RLC52-124	Anteckningar
2020-02-25	11:17:17	100370	2LISU	EHR538, MT OLOVLIG KÖRNING, SMEDSGRÄND UPPSALA	RLC52-124	Anteckningar
2020-02-25	11:17:19	100370	2LISU	-	RLC52-124	Anteckningar
2020-02-25	11:18:00	100370	2LISU	Personnr:010716-4519 Kön:M	RLC52-124	Anteckningar
2020-02-25	11:18:00	100370	2LISU	PASSAGERARE Farid Waleed Ibraheem Hamad	RLC52-124	Anteckningar
2020-02-25	11:18:00	100370	2LISU	EHR538, SMEDSGRÄND UPPSALA	RLC52-124	Anteckningar
2020-02-25	11:18:05	100370	2LISU	-	RLC52-124	Anteckningar
2020-02-25	11:18:11	100370	2LISU	Åtgärdskod: 101, 108, R300	RLC52-124	Åtkomstskydd
2020-02-25	11:18:11	100370	2LISU	(RLC)	RLC52-124	Systeminformation
2020-02-25	11:48:39	3957	2MATH	UND FLAGGA SATT	RLC52-121	Systeminformation
2020-02-25	11:48:41	3957	2MATH	Gripna Omhä Övr.fb.	RLC52-121	Åtkomstskydd
2020-02-25	11:48:41	3957	2MATH	5201-20200225-0167 AVSLUTAD	RLC52-121	Åtkomstskydd

- Tilläggstext

Datum	Tid	Personal id	Operatörskod	Arbetsstation	Fritext
2020-02-25	10:58:50	100000		SYSAWSRV	HR SKICKAT TILL: 21-1170( ), 21-1170(060863[redacted], 21-1170(016231 [redacted]: SMEDSGRÄND, CENTRUM, UPPSALA; TRAFIKBROTT; TRAFIKBROTT; 6639077; 1602839

- Förteckning berörd personal

Namn	Personalid	U-nummer	Operatör	Användarnamn	Relation
[redacted]	100370	U0062943	062943	2LISU	Fritext, Upprättad av
[redacted]	3957	U0008590	008590		Fritext
SYSTEM SYSTEM	100000	SYSTEM	SYSTEM	SYSTEM	Tilläggstext
[redacted]	102766	u0060863	060863	060863	Patrull
[redacted]	4307	U0016231	016231	016231	Patrull

Rapport genererad den:
2021-09-20 13:52:23
Rapport genererad av:
NT565292

Utökad Rapport / E-Arkiv

Polismyndigheten

Händelserapport - STORM

- Grunduppgifter

Myndighet: Polismyndigheten
Region: 5201(Mitt)
Källsystem: STORM
HR-nummer: 5201-20200430-0370
Registreringsdatum: 2020-04-30 17:13:27
Initial händelsekod: 8001 KONTROLL PERSON/FORDON
Övrig info: RATTFYLLERI
Slutlig händelsekod: 3001 RATTFYLLERI.
Områdekod: 520210,UPPS/KNIV,PO UPPS
Prioritet: 3 NÄRTID
Operatörskod: 012008
Personal id: 3112
Patrull: 21-7630
Åtkomstskydd: Nej

- Åtgärdskod

Åtgärdskod 1: 101 ANMÄLAN
Åtgärdskod 2: 108 FÖRHÖR
Åtgärdskod 3: 136 MEDTAG KROPPSBESIKTNING
Åtgärdskod 4: R300 KLAR FÖR AVSLUT

- Adressinformation

Platsobjekt:
AlarmObjekt:
BÄRBYLEDEN 0

75228
LIBROBÄCK, UPPSALA

- Anmälarinformation

Anmälarens E-post:
Anmälarens födelsedatum:
Anmälarens kön:
Anmälarens namn:
Anmälare återkopplingsadress:
Anmälarens postkod:
Anmälarens telefon:
Anmälningssätt: EGET
Anteckningar:
Tilläggsinformation: 21-7630
Anmälare återkoppling:

- Patrullaktivitet

Patrull	Tid	Händelse	Personal id/Operatörskod
21-7630	2020-04-30 17:13:28	Påbörjat uppdrag	5612/ 046284 100238/ 055235
Information: , ,			
21-7630	2020-04-30 17:13:28	Ledig	5612/ 046284 100238/ 055235
Information: BEGÄRT EGET HR RLC52-125 5201-20200430-0370			
21-7630	2020-04-30 17:13:28	Beordrad	5612/ 046284 100238/ 055235
Information: , ,			
21-7630	2020-04-30 17:13:30	Påbörjat uppdrag	5612/ 046284 100238/ 055235
Information: MEDDELANDE SÄNT 046284 [redacted] 0; 0 5201-20200430-0370			
21-7630	2020-04-30 17:13:30	Påbörjat uppdrag	5612/ 046284 100238/ 055235

Information: MEDDELANDE SÄNT 0; 0 5201-20200430-0370

21-7630 2020-04-30 17:13:30 Påbörjat uppdrag 5612/ 046284
100238/ 055235

Information: MEDDELANDE SÄNT 055235 GRANAT 0; 0 5201-20200430-0370

21-7630 2020-04-30 17:13:53 Påbörjat uppdrag 5612/ 046284
100238/ 055235

Information: BÄRBYLEDEN, LIBROBÄCK, UPPSALA

21-7630 2020-04-30 17:29:10 Frihetsberövad 5612/ 046284
100238/ 055235

Information: BÄRBYLEDEN, LIBROBÄCK, UPPSALA

21-7630 2020-04-30 17:29:23 Frihetsberövad 5612/ 046284
100238/ 055235

Information: BÄRBYLEDEN, LIBROBÄCK, UPPSALA

21-9760 2020-04-30 17:33:34 Beordrad 4985/ 014879

Information: BÄRBYLEDEN, LIBROBÄCK, UPPSALA

21-9760 2020-04-30 17:33:35 Beordrad 4985/ 014879

Information: MEDDELANDE SÄNT 014879 [redacted] BÄRBYLEDEN, LIBROBÄC

21-9760 2020-04-30 17:33:35 Beordrad 4985/ 014879

Information: MEDDELANDE SÄNT BÄRBYLEDEN, LIBROBÄCK, UPPSALA; RATTFYLLE

21-9760 2020-04-30 17:37:24 Påbörjat uppdrag 4985/ 014879

Information: 120347

21-9760 2020-04-30 17:57:35 Klar_på_plats 4985/ 014879

Information: BÄRBYLEDEN, LIBROBÄCK, UPPSALA

21-9760 2020-04-30 17:57:36 Ledig 4985/ 014879

Information:

21-7630 2020-04-30 18:43:25 Ledig 5612/ 046284
100238/ 055235

Information:

- Relationer

-- Fordon

Reg.nr	Tillverkare	Modell	Färg	Fordonsår	Fordonsslag	Koppling	Kommentar
OXJ863	SKODA	OCTAVIA	SVART	n/a	PB	MT RF	DROGRF ISM KOLL BÄRBYLEDEN 200430

-- Person

Namn	Efternamn	Personnummer	Samband	Kommentar
Anmar Firas	Sabah	990731-1238	MEDTAGEN	OXJ863 MT DROGRF MM ISM KOLL BÄRBYLEDEN UPPSALA
Farid Waleed Ibraheem	Hamad	010716-4519	PASSAG	OXJ863 PL19 ISM KOLL BÄRBYLEDEN UPPSALA
MOSTAFA	QATANANI	980720-[redacted]	PASSAG	OXJ863 PL19 ISM KOLL BÄRBYLEDEN UPPSALA

-- K-nummer

Information	Datum	Tid

-- PUM-A

Information	Datum	Tid

-- Pärnr

Pärnr	Information	Datum	Tid

-- Relaterade HR

Information	Datum	Tid

-- Extern

Kategori	Typ	Namn	Kommentar	Org	Postnr	Tel	Fax	Adress

- Tid/Datum

Datum	Tid	Händelse
2020-04-30	17:13:27	Påbörjad HR
2020-04-30	17:13:27	Parkerad
2020-04-30	17:13:27	Registrerad
2020-04-30	17:13:28	Beordrad
2020-04-30	17:13:28	Påbörjat uppdrag
2020-04-30	17:29:10	Frihetsberövad
2020-04-30	18:43:25	Klar
2020-04-30	18:45:09	Åtgärdskodad
2020-04-30	18:48:59	Avslutad

- Fritext

Datum	Tid	Personal id	Operatörskod	Fritext	Arbetsstation	Kategori
2020-04-30	17:13:28	3112	2THAD	21-7630 BEGÄRT EGET HR	RLC52-125	Systeminformation
2020-04-30	17:13:28	3112	2THAD	21-7630 Påbörjat uppdrag	RLC52-125	Systeminformation
2020-04-30	17:13:55	3112	2THAD	-	RLC52-125	Anteckningar
2020-04-30	17:14:34	3112	2THAD	Färg:SVART Fabrikat:SKODA Modell:OCTAVIA Typ:PB	RLC52-125	Anteckningar
2020-04-30	17:14:35	3112	2THAD	KONTROLLERAT OXJ863	RLC52-125	Anteckningar
2020-04-30	17:14:35	3112	2THAD	BÄRBYLEDEN 200430	RLC52-125	Anteckningar
2020-04-30	17:14:38	3112	2THAD	-	RLC52-125	Anteckningar
2020-04-30	17:29:10	100460	2PEBJ	21-7630 Frihetsberövad	RLC52-123	Systeminformation
2020-04-30	17:29:42	100460	2PEBJ	2+1 DROG-RF. ÅTERKOMMER MED ID PÅ FÖRAREN.	RLC52-123	Anteckningar
2020-04-30	17:29:43	100460	2PEBJ	*	RLC52-123	Anteckningar
2020-04-30	17:33:34	103232	2FRED	21-9760 BEORDRAD VIA DRAG/SLÄPP	RLC52-124	Systeminformation
2020-04-30	17:33:36	103232	2FRED	-	RLC52-124	Anteckningar
2020-04-30	17:37:24	100000	RAKEL	21-9760 Påbörjat uppdrag	SYSAWSRV	RAKEL
2020-04-30	17:44:21	102700	2LIER	-	RLC52-132	Anteckningar
2020-04-30	17:46:31	102700	2LIER	MISSTÄNKT RATTFYLLERI OXJ863	RLC52-132	Anteckningar
2020-04-30	17:46:31	102700	2LIER	DROGRF ISM KOLL BÄRBYLEDEN 200430	RLC52-132	Anteckningar
2020-04-30	17:46:33	102700	2LIER	-	RLC52-132	Anteckningar
2020-04-30	17:46:51	102700	2LIER	FÖRAREN HOPPADE BAK OCH LÅTSADES SOM INGENTING NÄR PTRL KONTROLLERADE	RLC52-132	Anteckningar
2020-04-30	17:46:51	102700	2LIER	-	RLC52-132	Anteckningar
2020-04-30	17:47:06	102700	2LIER	FÖRAREN MT DROGRF, RINGA NARK EGET BRUK SAMT INNEHAV SAMT OLOVLIG KÖRNING	RLC52-132	Anteckningar
2020-04-30	17:47:06	102700	2LIER	-	RLC52-132	Anteckningar
2020-	17:47:27	102700	2LIER	UND FLAGGA SATT	RLC52-132	Systeminformation

04-30						
2020-04-30	17:47:29	102700	2LIER	-	RLC52-132	Anteckningar
2020-04-30	17:48:03	102700	2LIER	Personnr:990731-1238 Kön:M	RLC52-132	Anteckningar
2020-04-30	17:48:03	102700	2LIER	MEDTAGEN PERSON Anmar Firas Sabah	RLC52-132	Anteckningar
2020-04-30	17:48:04	102700	2LIER	OXJ863 MT DROGRF MM ISM KOLL BÄRBYLEDEN UPPSALA	RLC52-132	Anteckningar
2020-04-30	17:48:05	102700	2LIER	-	RLC52-132	Anteckningar
2020-04-30	17:48:33	102700	2LIER	Personnr:010716-4519 Kön:M	RLC52-132	Anteckningar
2020-04-30	17:48:33	102700	2LIER	PASSAGERARE Farid Waleed Ibraheem Hamad	RLC52-132	Anteckningar
2020-04-30	17:48:33	102700	2LIER	OXJ863 PL19 ISM KOLL BÄRBYLEDEN UPPSALA	RLC52-132	Anteckningar
2020-04-30	17:48:35	102700	2LIER	-	RLC52-132	Anteckningar
2020-04-30	17:48:52	102700	2LIER	Personnr:980720-[redacted] Kön:M	RLC52-132	Anteckningar
2020-04-30	17:48:52	102700	2LIER	PASSAGERARE MOSTAFA QATANANI	RLC52-132	Anteckningar
2020-04-30	17:48:52	102700	2LIER	OXJ863 PL19 ISM KOLL BÄRBYLEDEN UPPSALA	RLC52-132	Anteckningar
2020-04-30	17:48:54	102700	2LIER	-	RLC52-132	Anteckningar
2020-04-30	17:49:03	102700	2LIER	PL19 UA PÅ PASSAGERARNA	RLC52-132	Anteckningar
2020-04-30	17:49:04	102700	2LIER	-	RLC52-132	Anteckningar
2020-04-30	17:49:23	102700	2LIER	BILEN STÅR KVAR DÄR DEN BLEV STOPPAD PÅ BÄRBYLEDEN, NYCKLARNA "FÖRSVANN" ISM STOPPET	RLC52-132	Anteckningar
2020-04-30	17:49:23	102700	2LIER	-	RLC52-132	Anteckningar
2020-04-30	17:57:35	5648	2NINE	21-9760 Klar_på_plats	RLC52-135	Systeminformation
2020-04-30	17:57:36	5648	2NINE	21-9760 Ledig	RLC52-135	Systeminformation
2020-04-30	18:43:25	5648	2NINE	21-7630 Ledig	RLC52-135	Systeminformation
2020-04-30	18:43:29	5648	2NINE	-	RLC52-135	Anteckningar
2020-04-30	18:44:28	5648	2NINE	21-7630: PTRL HAR TAGIT SÄKRINGAR FRÅN BILBATTERIET ELN PL24A, FINNS ATT HÄMTA PÅ BLANKA(BILNYCKLARNA ANTRÄFFADES INTE). BILEN ÄR UPPSTÄLLD AVF. BÄRBYLEDEN VID SIBYLLA.	RLC52-135	Anteckningar
2020-04-30	18:44:29	5648	2NINE	-	RLC52-135	Anteckningar
2020-04-30	18:45:09	5648	2NINE	Åtgärdskod: 101, 108, 136, R300	RLC52-135	Åtkomstskydd
2020-04-30	18:45:09	5648	2NINE	Gripna Omhä Övr.fb. 1	RLC52-135	Åtkomstskydd
2020-04-30	18:45:09	5648	2NINE	(RLC)	RLC52-135	Systeminformation
2020-04-30	18:48:58	100371	2SAVU	Gripna Omhä Övr.fb. 1	RLC52-121	Åtkomstskydd
2020-04-30	18:48:59	100371	2SAVU	5201-20200430-0370 AVSLUTAD	RLC52-121	Åtkomstskydd

- Tilläggstext

Datum	Tid	Personal id	Operatörskod	Arbetsstation	Fritext
2020-04-30	17:13:30	100000		SYSAWSRV	HR SKICKAT TILL: 21-7630(055235 G[redacted]), 21-7630(046284[redacted], 21-7630( ): 0; 0
2020-04-30	17:33:35	100000		SYSAWSRV	HR SKICKAT TILL: 21-9760(014879[redacted] 21-9760( ): BÄRBYLEDEN, LIBROBÄCK, UPPSALA; RATTFYLLERI; RATTFYLLERI; 6640746; 1600692

- Förteckning berörd personal

Namn	Personalid	U-nummer	Operatör	Användarnamn	Relation
[redacted]	3112	U0012008	012008	2THAD	Fritext, Upprättad av
[redacted]	100460	u0012485	012485	2PEBJ	Fritext
[redacted]	103232	U0072265	072265	2FRED	Fritext
SYSTEM SYSTEM	100000	SYSTEM	SYSTEM	SYSTEM	Fritext, Tilläggstext
[redacted]	102700	u0069029	069029	2LIER	Fritext
[redacted]	5648	U0056894	056894	2NINE	Fritext
[redacted]	100371	U0002161	002161	2SAVU	Fritext
[redacted]	5612	U0046284	046284	046284	Patrull
[redacted]	100238	u0055235	055235	055235	Patrull
[redacted]	4985	U0014879	014879	014879	Patrull

Rapport genererad den:
2021-09-20 13:56:05
Rapport genererad av:
NT565292

Utökad Rapport / E-Arkiv

Polismyndigheten

Händelserapport - STORM

- Grunduppgifter

Myndighet: Polismyndigheten
Region: 5201(Mitt)
Källsystem: STORM
HR-nummer: 5201-20200503-0369
Registreringsdatum: 2020-05-03 16:59:05
Initial händelsekod: 8001 KONTROLL PERSON/FORDON
Övrig info: RIMFROST 52
Slutlig händelsekod: 8001 KONTROLL PERSON/FORDON
Områdekod: 520210,UPPS/KNIV,PO UPPS
Prioritet: 7 SÄRSKILD HÄNDELSE
Operatörskod: 012008
Personal id: 3112
Patrull: BRAVO621
Åtkomstskydd: Nej

- Åtgärdskod

Åtgärdskod 1: 117 INGEN ÅTGÄRD
Åtgärdskod 2: R291 RIMFROST
Åtgärdskod 3: R300 KLAR FÖR AVSLUT

- Adressinformation

Platsobjekt:
AlarmObjekt:
DIMGATAN 0

75431
GRÄNBY, UPPSALA

- Anmälarinformation

Anmälarens E-post:
Anmälarens födelsedatum:
Anmälarens kön:
Anmälarens namn:
Anmälare återkopplingsadress:
Anmälarens postkod:
Anmälarens telefon:
Anmälningssätt: EGET
Anteckningar:
Tilläggsinformation: BRAVO621
Anmälare återkoppling:

- Patrullaktivitet

Patrull	Tid	Händelse	Personal id/Operatörskod
BRAVO621	2020-05-03 16:59:05	Beordrad	103931/ 039353 103930/ 060808
Information: , ,			
BRAVO621	2020-05-03 16:59:05	Ledig	103931/ 039353 103930/ 060808
Information: BEGÄRT EGET HR RLC52-125 5201-20200503-0369			
BRAVO621	2020-05-03 16:59:05	Påbörjat uppdrag	103931/ 039353 103930/ 060808
Information: , ,			
BRAVO621	2020-05-03 16:59:06	Påbörjat uppdrag	103931/ 039353 103930/ 060808
Information: MEDDELANDE SÄNT 0; 0 5201-20200503-0369			
BRAVO621	2020-05-03 16:59:06	Påbörjat uppdrag	103931/ 039353 103930/ 060808
Information: MEDDELANDE SÄNT 060808 [redacted]0; 0 5201-20200503-0369			

BRAVO621 2020-05-03 16:59:06 Påbörjat uppdrag 103931/ 039353
103930/ 060808

Information: MEDDELANDE SÄNT 039353 [redacted]0; 0 5201-20200503-0369

BRAVO621 2020-05-03 16:59:32 Påbörjat uppdrag 103931/ 039353
103930/ 060808

Information: DIMGATAN, GRÄNBY, UPPSALA

BRAVO623 2020-05-03 16:59:46 Beordrad 103933/ 016755
103934/ 036004

Information: DIMGATAN, GRÄNBY, UPPSALA

BRAVO623 2020-05-03 16:59:48 Påbörjat uppdrag 103933/ 016755
103934/ 036004

Information: DIMGATAN, GRÄNBY, UPPSALA

BRAVO623 2020-05-03 17:02:57 Ledig 103933/ 016755
103934/ 036004

Information:

BRAVO623 2020-05-03 17:02:57 Klar_på_plats 103933/ 016755
103934/ 036004

Information: DIMGATAN, GRÄNBY, UPPSALA

BRAVO621 2020-05-03 17:02:58 Ledig 103931/ 039353
103930/ 060808

Information:

BRAVO621 2020-05-03 17:02:58 Klar_på_plats 103931/ 039353
103930/ 060808

Information: DIMGATAN, GRÄNBY, UPPSALA

- Relationer

-- Fordon

Reg.nr	Tillverkare	Modell	Färg	Fordonsår	Fordonsslag	Koppling	Kommentar
OXJ863	SKODA	OCTAVIA	SVART	n/a	PB	KONTROLL	ISM KONTROLL AV 3 PERSON PL19, DIMGATAN UPPSALA

-- Person

Namn	Efternamn	Personnummer	Samband	Kommentar
Farid Waleed Ibraheem	Hamad	010716-4519	KONTROLLER	PL19 UA, DIMGATAN UPPSALA
Mirko Mazin Fadhil	Al-Abbasi	990523-[redacted]	KONTROLLER	PL19 UA, DIMGATAN UPPSALA
Anmar Firas	Sabah	990731-1238	KONTROLLER	PL19 UA, DIMGATAN UPPSALA

-- K-nummer

Information	Datum	Tid

-- PUM-A

Information	Datum	Tid

-- Pärnr

Pärnr	Information	Datum	Tid

-- Relaterade HR

Information	Datum	Tid

-- Extern

Kategori	Typ	Namn	Kommentar	Org	Postnr	Tel	Fax	Adress

- Tid/Datum

Datum	Tid	Händelse
2020-05-03	16:59:05	Påbörjad HR
2020-05-03	16:59:05	Parkerad

2020-05-03	16:59:05	Registrerad
2020-05-03	16:59:05	Beordrad
2020-05-03	16:59:05	Påbörjat uppdrag
2020-05-03	17:02:57	Klar på plats
2020-05-03	17:02:59	Klar
2020-05-03	17:05:29	Åtgärdskodad
2020-05-03	17:13:37	Avslutad

- Fritext

Datum	Tid	Personal id	Operatörskod	Fritext	Arbetsstation	Kategori
2020-05-03	16:59:05	3112	2THAD	BRAVO621 BEGÄRT EGET HR	RLC52-125	Systeminformation
2020-05-03	16:59:05	3112	2THAD	BRAVO621 Påbörjat uppdrag	RLC52-125	Systeminformation
2020-05-03	16:59:46	3112	2THAD	BRAVO623 BEORDRAD VIA DRAG/SLÄPP	RLC52-125	Systeminformation
2020-05-03	16:59:49	3112	2THAD	BRAVO623 Påbörjat uppdrag	RLC52-125	Systeminformation
2020-05-03	16:59:56	3112	2THAD	--	RLC52-125	Anteckningar
2020-05-03	17:00:13	3112	2THAD	KONTROLL AV FYRA PERSONER.	RLC52-125	Anteckningar
2020-05-03	17:00:14	3112	2THAD	-	RLC52-125	Anteckningar
2020-05-03	17:00:24	3112	2THAD	19§ PL UTFÖRS	RLC52-125	Anteckningar
2020-05-03	17:00:25	3112	2THAD	-	RLC52-125	Anteckningar
2020-05-03	17:02:25	103232	2FRED	UND FLAGGA SATT	RLC52-124	Systeminformation
2020-05-03	17:02:28	103232	2FRED	-	RLC52-124	Anteckningar
2020-05-03	17:02:48	103232	2FRED	INGEN PL20A PÅ BILEN	RLC52-124	Anteckningar
2020-05-03	17:02:48	103232	2FRED	-	RLC52-124	Anteckningar
2020-05-03	17:02:49	103232	2FRED	UA	RLC52-124	Anteckningar
2020-05-03	17:02:49	103232	2FRED	-	RLC52-124	Anteckningar
2020-05-03	17:02:57	103232	2FRED	BRAVO623 Klar_på_plats	RLC52-124	Systeminformation
2020-05-03	17:02:58	103232	2FRED	BRAVO623 Ledig	RLC52-124	Systeminformation
2020-05-03	17:02:58	103232	2FRED	BRAVO621 Klar_på_plats	RLC52-124	Systeminformation
2020-05-03	17:02:59	103232	2FRED	BRAVO621 Ledig	RLC52-124	Systeminformation
2020-05-03	17:03:04	103232	2FRED	-	RLC52-124	Anteckningar
2020-05-03	17:03:25	103232	2FRED	NEDAN BIL KONTROLLERADES IGÅR MED DESSA PERSONER I, FANNS PÅ PLATSEN IDAG MEN DOM SATT INTE I DEN	RLC52-124	Anteckningar
2020-05-03	17:03:25	103232	2FRED	-	RLC52-124	Anteckningar
2020-05-03	17:03:54	103232	2FRED	Färg:SVART Fabrikat:SKODA Modell:OCTAVIA Landskod:SE Typ:PB	RLC52-124	Anteckningar
2020-05	17:03:55	103232	2FRED	Färg:SVART Fabrikat:SKODA Modell:OCTAVIA Landskod:SE	RLC52-124	Anteckningar

-03				Typ:PB		
2020-05-03	17:03:55	103232	2FRED	KONTROLLERAT OXJ863 SE	RLC52-124	Anteckningar
2020-05-03	17:03:55	103232	2FRED	ISM KONTROLL AV 3 PERSON PL19, DIMGATAN UPPSALA	RLC52-124	Anteckningar
2020-05-03	17:03:57	103232	2FRED	-	RLC52-124	Anteckningar
2020-05-03	17:04:25	103232	2FRED	Personnr:010716-4519 Kön:M	RLC52-124	Anteckningar
2020-05-03	17:04:25	103232	2FRED	KONTROLLERAD PERSON Farid Waleed Ibraheem Hamad	RLC52-124	Anteckningar
2020-05-03	17:04:25	103232	2FRED	PL19 UA, DIMGATAN UPPSALA	RLC52-124	Anteckningar
2020-05-03	17:04:27	103232	2FRED	-	RLC52-124	Anteckningar
2020-05-03	17:04:53	103232	2FRED	Personnr:990731-1238 Kön:M	RLC52-124	Anteckningar
2020-05-03	17:04:54	103232	2FRED	KONTROLLERAD PERSON Anmar Firas Sabah	RLC52-124	Anteckningar
2020-05-03	17:04:54	103232	2FRED	PL19 UA, DIMGATAN UPPSALA	RLC52-124	Anteckningar
2020-05-03	17:04:55	103232	2FRED	-	RLC52-124	Anteckningar
2020-05-03	17:05:21	103232	2FRED	Personnr:990523-[redacted] Kön:M Ursprungsland:IQ	RLC52-124	Anteckningar
2020-05-03	17:05:22	103232	2FRED	KONTROLLERAD PERSON Mirko Mazin Fadh Al-Abbasi	RLC52-124	Anteckningar
2020-05-03	17:05:22	103232	2FRED	PL19 UA, DIMGATAN UPPSALA	RLC52-124	Anteckningar
2020-05-03	17:05:23	103232	2FRED	-	RLC52-124	Anteckningar
2020-05-03	17:05:29	103232	2FRED	Åtgärdskod: 117, R291, R300	RLC52-124	Åtkomstskydd
2020-05-03	17:05:29	103232	2FRED	(RLC)	RLC52-124	Systeminformation
2020-05-03	17:13:37	5691	2MAIS	Gripna Omhä Övr.fb.	RLC52-131	Åtkomstskydd
2020-05-03	17:13:37	5691	2MAIS	5201-20200503-0369 AVSLUTAD	RLC52-131	Åtkomstskydd

- Tilläggstext

Datum	Tid	Personal id	Operatörskod	Arbetsstation	Fritext
2020-05-03	16:59:06	100000		SYSAWSRV	HR SKICKAT TILL: BRAVO621(060808[redacted], BRAVO621(039353 [redacted], BRAVO621( ): 0; 0

- Förteckning berörd personal

Namn	Personalid	U-nummer	Operatör	Användarnamn	Relation
[redacted]	3112	U0012008	012008	2THAD	Fritext, Upprättad av
[redacted]	103232	U0072265	072265	2FRED	Fritext
[redacted]	5691	U0005491	005491	2MAIS	Fritext
SYSTEM SYSTEM	100000	SYSTEM	SYSTEM	SYSTEM	Tilläggstext
[redacted]	103931	U0039353	039353		Patrull
[redacted]	103930	U0060808	060808		Patrull
[redacted]	103933	u0016755	016755		Patrull
[redacted]	103934	u0036004	036004		Patrull

Rapport genererad den:
2021-09-20 13:59:12
Rapport genererad av:
NT565292

Utökad Rapport / E-Arkiv

Polismyndigheten

Händelserapport - STORM

- Grunduppgifter

Myndighet: Polismyndigheten
Region: 5201(Mitt)
Källsystem: STORM
HR-nummer: 5201-20200506-0447
Registreringsdatum: 2020-05-06 19:35:43
Initial händelsekod: 8001 KONTROLL PERSON/FORDON
Övrig info: RIMFROST52
Slutlig händelsekod: 8001 KONTROLL PERSON/FORDON
Områdekod: 520210,UPPS/KNIV,PO UPPS
Prioritet: 7 SÄRSKILD HÄNDELSE
Operatörskod: 062943
Personal id: 100370
Patrull: BRAVO663
Åtkomstskydd: Nej

- Åtgärdskod

Åtgärdskod 1: 123 UTFÖRT
Åtgärdskod 2: R291 RIMFROST
Åtgärdskod 3: R300 KLAR FÖR AVSLUT

- Adressinformation

Platsobjekt:
AlarmObjekt:
STORKÄLLSVÄGEN 0

75445
BRILLINGE, UPPSALA

- Anmälarinformation

Anmälarens E-post:
Anmälarens födelsedatum:
Anmälarens kön:
Anmälarens namn:
Anmälare återkopplingsadress:
Anmälarens postkod:
Anmälarens telefon:
Anmälningssätt: EGET
Anteckningar:
Tilläggsinformation: BRAVO663
Anmälare återkoppling:

- Patrullaktivitet

Patrull	Tid	Händelse	Personal id/Operatörskod
BRAVO663	2020-05-06 19:35:43	Beordrad	100418/ 057187 100548/ 058734
Information: , ,			
BRAVO663	2020-05-06 19:35:43	Ledig	100418/ 057187 100548/ 058734
Information: BEGÄRT EGET HR RLC52-126 5201-20200506-0447			
BRAVO663	2020-05-06 19:35:43	Påbörjat uppdrag	100418/ 057187 100548/ 058734
Information: , ,			
BRAVO663	2020-05-06 19:35:45	Påbörjat uppdrag	100418/ 057187 100548/ 058734
Information: MEDDELANDE SÄNT 057187 [redacted] 0; 0 5201-20200506-0447			
BRAVO663	2020-05-06 19:35:45	Påbörjat uppdrag	100418/ 057187 100548/ 058734
Information: MEDDELANDE SÄNT 058734 [redacted] 0; 0 5201-20200506-0447			

BRAVO663 2020-05-06 19:35:45 Påbörjat uppdrag 100418/ 057187
100548/ 058734

Information: MEDDELANDE SÄNT 0; 0 5201-20200506-0447

BRAVO663 2020-05-06 19:36:02 Påbörjat uppdrag 100418/ 057187
100548/ 058734

Information: STORKÄLLSVÄGEN, BRILLINGE, UPPSALA

BRAVO663 2020-05-06 19:52:43 Klar_på_plats 100418/ 057187
100548/ 058734

Information: STORKÄLLSVÄGEN, BRILLINGE, UPPSALA

BRAVO663 2020-05-06 19:52:44 Ledig 100418/ 057187
100548/ 058734

Information:

- Relationer

-- Fordon

Reg.nr	Tillverkare	Modell	Färg	Fordonsår	Fordonsslag	Koppling	Kommentar

-- Person

Namn	Efternamn	Personnummer	Samband	Kommentar
Farid Waleed Ibraheem	Hamad	010716-4519	KONTROLLER	PL19, STORKÄLLSVÄGEN UPPSALA
Anmar Firas	Sabah	990731-1238	KONTROLLER	STORKÄLLSVÄGEN BRILLINGE UPPSALA

-- K-nummer

Information	Datum	Tid

-- PUM-A

Information	Datum	Tid

-- Pärnr

Pärnr	Information	Datum	Tid

-- Relaterade HR

Information	Datum	Tid

-- Extern

Kategori	Typ	Namn	Kommentar	Org	Postnr	Tel	Fax	Adress

- Tid/Datum

Datum	Tid	Händelse
2020-05-06	19:35:43	Påbörjad HR
2020-05-06	19:35:43	Parkerad
2020-05-06	19:35:43	Registrerad
2020-05-06	19:35:43	Beordrad
2020-05-06	19:35:43	Påbörjat uppdrag
2020-05-06	19:52:43	Klar på plats
2020-05-06	19:52:44	Klar
2020-05-06	19:53:26	Åtgärdskodad
2020-05-06	19:56:13	Avslutad

- Fritext

Datum	Tid	Personal id	Operatörskod	Fritext	Arbetsstation	Kategori
2020-05-06	19:35:43	100370	2LISU	BRAVO663 BEGÄRT EGET HR	RLC52-126	Systeminformation
2020-05-	19:35:43	100370	2LISU	BRAVO663 Påbörjat uppdrag	RLC52-126	Systeminformation

06						
2020-05-06	19:36:08	100370	2LISU	-	RLC52-126	Anteckningar
2020-05-06	19:36:11	100370	2LISU	KONTROLLERAR ETT GÄNG PERSONER	RLC52-126	Anteckningar
2020-05-06	19:36:13	100370	2LISU	ÅTERKOMMER MED PERSONNR	RLC52-126	Anteckningar
2020-05-06	19:36:14	100370	2LISU	-	RLC52-126	Anteckningar
2020-05-06	19:49:59	100194	2KAWA	Personnr:990731-1238 Kön:M	RLC52-115	Anteckningar
2020-05-06	19:49:59	100194	2KAWA	KONTROLLERAD PERSON Anmar Firas Sabah	RLC52-115	Anteckningar
2020-05-06	19:49:59	100194	2KAWA	STORKÄLLSVÄGEN BRILLINGE UPPSALA	RLC52-115	Anteckningar
2020-05-06	19:50:01	100194	2KAWA	-	RLC52-115	Anteckningar
2020-05-06	19:50:09	100194	2KAWA	UND FLAGGA SATT	RLC52-115	Systeminformation
2020-05-06	19:50:11	100194	2KAWA	.	RLC52-115	Anteckningar
2020-05-06	19:51:22	100194	2KAWA	PL19	RLC52-115	Anteckningar
2020-05-06	19:51:23	100194	2KAWA	-	RLC52-115	Anteckningar
2020-05-06	19:51:52	100194	2KAWA	YTTERLIGARE EN PERSON AVLÄGSNAD FRÅN PLATSEN	RLC52-115	Anteckningar
2020-05-06	19:51:59	100194	2KAWA	ÅTERKOMMER MED ID PÅ HONOM	RLC52-115	Anteckningar
2020-05-06	19:52:00	100194	2KAWA	-	RLC52-115	Anteckningar
2020-05-06	19:52:29	100194	2KAWA	DEN FÖRSTA PERSONEN INLAGD PÅ ÄRENDET BLEV BARA KONTROLLERAD	RLC52-115	Anteckningar
2020-05-06	19:52:30	100194	2KAWA	-	RLC52-115	Anteckningar
2020-05-06	19:52:43	100194	2KAWA	BRAVO663 Klar_på_plats	RLC52-115	Systeminformation
2020-05-06	19:52:44	100194	2KAWA	BRAVO663 Ledig	RLC52-115	Systeminformation
2020-05-06	19:52:46	100194	2KAWA	-	RLC52-115	Anteckningar
2020-05-06	19:53:14	100370	2LISU	Personnr:010716-4519 Kön:M	RLC52-126	Anteckningar
2020-05-06	19:53:14	100370	2LISU	KONTROLLERAD PERSON Farid Waleed Ibraheem Hamad	RLC52-126	Anteckningar
2020-05-06	19:53:15	100370	2LISU	PL19, STORKÄLLSVÄGEN UPPSALA	RLC52-126	Anteckningar
2020-05-06	19:53:17	100370	2LISU	-	RLC52-126	Anteckningar
2020-05-06	19:53:20	100370	2LISU	KOLL UA	RLC52-126	Anteckningar
2020-05-06	19:53:20	100370	2LISU	-	RLC52-126	Anteckningar
2020-05-06	19:53:26	100370	2LISU	Åtgärdskod: 123, R291, R300	RLC52-126	Åtkomstskydd
2020-05-06	19:53:26	100370	2LISU	(RLC)	RLC52-126	Systeminformation
2020-05-06	19:56:13	3627	2MALA	Gripna Omhä Övr.fb.	RLC52-121	Åtkomstskydd
2020-05-	19:56:13	3627	2MALA	5201-20200506-0447 AVSLUTAD	RLC52-121	Åtkomstskydd

06

- Tilläggstext

Datum	Tid	Personal id	Operatörskod	Arbetsstation	Fritext
2020-05-06	19:35:45	100000		SYSAWSRV	HR SKICKAT TILL: BRAVO663(057187[redacted], BRAVO663(058734[redacted], BRAVO663( ): 0; 0

- Förteckning berörd personal

Namn	Personalid	U-nummer	Operatör	Användarnamn	Relation
[redacted]	100370	U0062943	062943	2LISU	Fritext, Upprättad av
[redacted]	100194	u0061569	061569	2KAWA	Fritext
[redacted]	3627	U0015006	015006	2MALA	Fritext
SYSTEM SYSTEM	100000	SYSTEM	SYSTEM	SYSTEM	Tilläggstext
[redacted]	100418	u0057187	057187	057187	Patrull
[redacted]	100548	u0058734	058734	058734	Patrull

Rapport genererad den:
2021-09-20 13:59:54
Rapport genererad av:
NT565292

Utökad Rapport / E-Arkiv

Polismyndigheten

Händelserapport - STORM

- Grunduppgifter

Myndighet: Polismyndigheten
Region: 5201(Mitt)
Källsystem: STORM
HR-nummer: 5201-20200507-0383
Registreringsdatum: 2020-05-07 17:43:09
Initial händelsekod: 8001 KONTROLL PERSON/FORDON
Övrig info: RIMFROST 52
Slutlig händelsekod: 3002 TRAFIKBROTT
Områdekod: 520210,UPPS/KNIV,PO UPPS
Prioritet: 7 SÄRSKILD HÄNDELSE
Operatörskod: 061569
Personal id: 100194
Patrull: BRAVO62
Åtkomstskydd: Nej

- Åtgärdskod

Åtgärdskod 1: 101 ANMÄLAN
Åtgärdskod 2: 108 FÖRHÖR
Åtgärdskod 3: R291 RIMFROST

- Adressinformation

Platsobjekt:
AlarmObjekt:
RÅBYVÄGEN 0

75426
GRÄNBY, UPPSALA

- Anmälarinformation

Anmälarens E-post:
Anmälarens födelsedatum:
Anmälarens kön:
Anmälarens namn:
Anmälare återkopplingsadress:
Anmälarens postkod:
Anmälarens telefon:
Anmälningssätt: EGET
Anteckningar:
Tilläggsinformation: BRAVO62
Anmälare återkoppling:

- Patrullaktivitet

Patrull	Tid	Händelse	Personal id/Operatörskod
BRAVO62	2020-05-07 17:43:10	Beordrad	103421/ 066032 4912/ 036588
Information: , ,			
BRAVO62	2020-05-07 17:43:10	Påbörjat uppdrag	103421/ 066032 4912/ 036588
Information: , ,			
BRAVO62	2020-05-07 17:43:10	Ledig	103421/ 066032 4912/ 036588
Information: BEGÄRT EGET HR RLC52-123 5201-20200507-0383			
B622	2020-05-07 17:43:12	Beordrad	103959/ 060381 103960/ 060358
Information: , ,			
B622	2020-05-07 17:43:13	Beordrad	103959/ 060381 103960/ 060358
Information: MEDDELANDE SÄNT 0; 0 5201-20200507-0383			

BRAVO62 2020-05-07 17:43:13 Påbörjat uppdrag 103421/ 066032
4912/ 036588

Information: MEDDELANDE SÄNT 0; 0 5201-20200507-0383

BRAVO62 2020-05-07 17:43:13 Påbörjat uppdrag 103421/ 066032
4912/ 036588

Information: MEDDELANDE SÄNT 066032 [redacted] 0; 0 5201-20200507-0383

B622 2020-05-07 17:43:13 Beordrad 103959/ 060381
103960/ 060358

Information: MEDDELANDE SÄNT 060358 [redacted] 0; 0 5201-20200507-0383

B622 2020-05-07 17:43:13 Beordrad 103959/ 060381
103960/ 060358

Information: MEDDELANDE SÄNT 060381 [redacted] 0; 0 5201-20200507-0383

BRAVO62 2020-05-07 17:43:13 Påbörjat uppdrag 103421/ 066032
4912/ 036588

Information: MEDDELANDE SÄNT 036588 [redacted] 0; 0 5201-20200507-0383

B622 2020-05-07 17:43:32 Påbörjat uppdrag 103959/ 060381
103960/ 060358

Information: , ,

B622 2020-05-07 17:43:51 Påbörjat uppdrag 103959/ 060381
103960/ 060358

Information: RÅBYVÄGEN, GRÄNBY, UPPSALA

BRAVO62 2020-05-07 17:43:51 Påbörjat uppdrag 103421/ 066032
4912/ 036588

Information: RÅBYVÄGEN, GRÄNBY, UPPSALA

B622 2020-05-07 17:45:45 Påbörjat uppdrag 103959/ 060381
103960/ 060358

Information: RÅBYVÄGEN, GRÄNBY, UPPSALA

BRAVO62 2020-05-07 17:45:46 Påbörjat uppdrag 103421/ 066032
4912/ 036588

Information: RÅBYVÄGEN, GRÄNBY, UPPSALA

BRAVO62 2020-05-07 17:58:47 Klar_på_plats 103421/ 066032
4912/ 036588

Information: RÅBYVÄGEN, GRÄNBY, UPPSALA

BRAVO62 2020-05-07 17:58:49 Ledig 103421/ 066032
4912/ 036588

Information:

B622 2020-05-07 17:58:58 Klar_på_plats 103959/ 060381
103960/ 060358

Information: RÅBYVÄGEN, GRÄNBY, UPPSALA

B622 2020-05-07 17:58:58 Ledig 103959/ 060381
103960/ 060358

Information:

- Relationer

-- Fordon

Reg.nr	Tillverkare	Modell	Färg	Fordonsår	Fordonsslag	Koppling	Kommentar
TXS038	SKODA	OCTAVIA	LGRÖN	n/a	PB	KONTROLL	RÅBYVÄGEN UPPSALA

-- Person

Namn	Efternamn	Personnummer	Samband	Kommentar
Farid Waleed Ibraheem	Hamad	010716-4519	FÖRARE	MT GROVIS - PL19 UA - FORDONSSTOPP ISM RIMFROST
Anmar Firas	Sabah	990731-1238	PASSAG	PL19 ISM FORDONSSTOPP - UA

-- K-nummer

Information	Datum	Tid

-- PUM-A

Information	Datum	Tid

-- Pärnr

Pärnr	Information	Datum	Tid

-- Relaterade HR

Information	Datum	Tid

-- Extern

Kategori	Typ	Namn	Kommentar	Org	Postnr	Tel	Fax	Adress

- Tid/Datum

Datum	Tid	Händelse
2020-05-07	17:43:09	Påbörjad HR
2020-05-07	17:43:09	Parkerad
2020-05-07	17:43:09	Registrerad
2020-05-07	17:43:10	Beordrad
2020-05-07	17:43:10	Påbörjat uppdrag
2020-05-07	17:58:47	Klar på plats
2020-05-14	08:59:59	Återöppnad
2020-05-07	17:58:58	Klar
2020-05-14	09:05:49	Avslutad

- Fritext

Datum	Tid	Personal id	Operatörskod	Fritext	Arbetsstation	Kategori
2020-05-07	17:43:10	100194	2KAWA	BRAVO62 BEGÄRT EGET HR	RLC52-123	Systeminformation
2020-05-07	17:43:10	100194	2KAWA	BRAVO62 Påbörjat uppdrag	RLC52-123	Systeminformation
2020-05-07	17:43:13	100194	2KAWA	B622 BEORDRAD VIA DRAG/SLÄPP	RLC52-123	Systeminformation
2020-05-07	17:43:32	100194	2KAWA	B622 Påbörjat uppdrag	RLC52-123	Systeminformation
2020-05-07	17:43:53	100194	2KAWA	-	RLC52-123	Anteckningar
2020-05-07	17:44:12	100194	2KAWA	Färg:LGRÖN Fabrikat:SKODA Modell:OCTAVIA Landskod: SE Typ:PB	RLC52-123	Anteckningar
2020-05-07	17:44:13	100194	2KAWA	KONTROLLERAT TXS038 SE	RLC52-123	Anteckningar
2020-05-07	17:44:13	100194	2KAWA	RÅBYVÄGEN UPPSALA	RLC52-123	Anteckningar
2020-05-07	17:44:15	100194	2KAWA	-	RLC52-123	Anteckningar
2020-05-07	17:46:00	100194	2KAWA	UND FLAGGA SATT	RLC52-123	Systeminformation
2020-05-07	17:58:22	2131	2IDAX	--	RLC52-135	Anteckningar
2020-05-07	17:58:47	2131	2IDAX	BRAVO62 Klar_på_plats	RLC52-135	Systeminformation
2020-05-07	17:58:49	2131	2IDAX	BRAVO62 Ledig	RLC52-135	Systeminformation
2020-05-07	17:58:54	2131	2IDAX	--	RLC52-135	Anteckningar
2020-05-07	17:58:58	2131	2IDAX	B622 Klar_på_plats	RLC52-135	Systeminformation
2020-05-07	17:58:58	2131	2IDAX	B622 Ledig	RLC52-135	Systeminformation
2020-05-07	17:59:01	2131	2IDAX	--	RLC52-135	Anteckningar
2020-05-07	17:59:26	2131	2IDAX	Personnr:990731-1238 Kön:M	RLC52-135	Anteckningar
2020-05-07	17:59:27	2131	2IDAX	PASSAGERARE Anmar Firas Sabah	RLC52-135	Anteckningar
2020-05-07	17:59:27	2131	2IDAX	PL19 ISM FORDONSSTOPP - UA	RLC52-135	Anteckningar
2020-05-07	17:59:29	2131	2IDAX	--	RLC52-135	Anteckningar
2020-05-07	18:00:06	2131	2IDAX	Personnr:010716-4519 Kön:M	RLC52-135	Anteckningar
2020-05-07	18:00:06	2131	2IDAX	FÖRARE AV FORDON. Farid Waleed Ibraheem Hamad	RLC52-135	Anteckningar
2020-05-07	18:00:06	2131	2IDAX	MT GROVIS - PL19 UA - FORDONSSTOPP ISM RIMFROST	RLC52-135	Anteckningar
2020-05-07	18:00:09	2131	2IDAX	--	RLC52-135	Anteckningar
2020-05-07	18:00:28	2131	2IDAX	Åtgärdskod: 101, 108, R291, R300	RLC52-135	Åtkomstskydd

2020-05-07	18:00:28	2131	2IDAX	(RLC)	RLC52-135	Systeminformation
2020-05-07	18:09:23	3957	2MATH	Gripna Omhä Övr.fb.	RLC52-121	Åtkomstskydd
2020-05-07	18:09:23	3957	2MATH	5201-20200507-0383 AVSLUTAD	RLC52-121	Åtkomstskydd
2020-05-14	08:59:57	3957	2MATH	TIDIGARE ÅTGÄRDSKOD(ER):101 108 R291 R300	RLC52-121	Systeminformation
2020-05-14	08:59:59	3957	2MATH	ÅTERAKTIVERAD RLC52-121	RLC52-121	Systeminformation
2020-05-14	09:05:49	3957	2MATH	AVSLUTAT AV RLC52-121(ACTION)	RLC52-121	Anteckningar
2020-05-14	09:05:49	3957	2MATH	Gripna Omhä Övr.fb.	RLC52-121	Åtkomstskydd
2020-05-14	09:05:49	3957	2MATH	Åtgärdskod: 101, 108, R291	RLC52-121	Åtkomstskydd
2020-05-14	09:05:49	3957	2MATH	5201-20200507-0383 AVSLUTAD	RLC52-121	Åtkomstskydd

- Tilläggstext

Datum	Tid	Personal id	Operatörskod	Arbetsstation	Fritext
2020-05-07	17:43:13	100000		SYSAWSRV	HR SKICKAT TILL: BRAVO62(066032[redacted]), BRAVO62(036588 [redacted], BRAVO62( ): 0; 0
2020-05-07	17:43:14	100000		SYSAWSRV	HR SKICKAT TILL: B622(060381[redacted]), B622( ), B622(060358[redacted]): 0; 0

- Förteckning berörd personal

Namn	Personalid	U-nummer	Operatör	Användarnamn	Relation
[redacted]	100194	u0061569	061569	2KAWA	Fritext, Upprättad av
[redacted]	2131	U0055061	055061	2IDAX	Fritext
[redacted]	3957	U0008590	008590		Fritext
SYSTEM SYSTEM	100000	SYSTEM	SYSTEM	SYSTEM	Tilläggstext
[redacted]	103421	u0066032	066032	066032	Patrull
[redacted]	4912	U0036588	036588	036588	Patrull
[redacted]	103959	U0060381	060381		Patrull
[redacted]	103960	U0060358	060358		Patrull

Rapport genererad den:
2021-09-20 14:02:27
Rapport genererad av:
NT565292

Utökad Rapport / E-Arkiv

Polismyndigheten

Händelserapport - STORM

- Grunduppgifter

Myndighet: Polismyndigheten
Region: 5201(Mitt)
Källsystem: STORM
HR-nummer: 5201-20200509-0646
Registreringsdatum: 2020-05-09 23:12:32
Initial händelsekod: 8001 KONTROLL PERSON/FORDON
Övrig info: DROG
Slutlig händelsekod: 3001 RATTFYLLERI.
Områdekod: 520210,UPPS/KNIV,PO UPPS
Prioritet: 3 NÄRTID
Operatörskod: 072264
Personal id: 103234
Patrull: 21-1610
Åtkomstskydd: Nej

- Åtgärdskod

Åtgärdskod 1: 101 ANMÄLAN
Åtgärdskod 2: 105 ARRESTANTBLAD
Åtgärdskod 3: 108 FÖRHÖR
Åtgärdskod 4: 109 BESLAGSPROTOKOLL

- Adressinformation

Platsobjekt:
AlarmObjekt:
VAKSALA KYRKVÄG 0

75445
VAKSALA, UPPSALA

- Anmälarinformation

Anmälarens E-post:
Anmälarens födelsedatum:
Anmälarens kön:
Anmälarens namn:
Anmälare återkopplingsadress:
Anmälarens postkod:
Anmälarens telefon:
Anmälningssätt: EGET
Anteckningar:
Tilläggsinformation: 21-1610
Anmälare återkoppling:

- Patrullaktivitet

Patrull	Tid	Händelse	Personal id/Operatörskod
21-1610	2020-05-09 23:12:33	Påbörjat uppdrag	5670/ 041480 102750/ 060385
Information: , ,			
21-1610	2020-05-09 23:12:33	Beordrad	5670/ 041480 102750/ 060385
Information: , ,			
21-1610	2020-05-09 23:12:33	Ledig	5670/ 041480 102750/ 060385
Information: BEGÄRT EGET HR RLC52-124 5201-20200509-0646			
21-1610	2020-05-09 23:12:34	Påbörjat uppdrag	5670/ 041480 102750/ 060385
Information: MEDDELANDE SÄNT 0; 0 5201-20200509-0646			
21-1610	2020-05-09 23:12:34	Påbörjat uppdrag	5670/ 041480 102750/ 060385

Information: MEDDELANDE SÄNT 041480 [redacted] 0; 0 5201-20200509-0646

21-1610	2020-05-09 23:12:34	Påbörjat uppdrag	5670/ 041480 102750/ 060385

Information: MEDDELANDE SÄNT 060385 OLANDER 0; 0 5201-20200509-0646

21-1610	2020-05-09 23:13:01	Påbörjat uppdrag	5670/ 041480 102750/ 060385

Information: VAKSALA KYRKVÄG, VAKSALA, UPPSALA

BRAVO622	2020-05-09 23:17:00	Beordrad	103960/ 060358 103959/ 060381

Information: VAKSALA KYRKVÄG, VAKSALA, UPPSALA

BRAVO622	2020-05-09 23:17:03	Beordrad	103960/ 060358 103959/ 060381

Information: MEDDELANDE SÄNT 060381 [redacted] VAKSALA KYRKVÄG, VAKSALA, UP

BRAVO622	2020-05-09 23:17:03	Beordrad	103960/ 060358 103959/ 060381

Information: MEDDELANDE SÄNT 060358 [redacted] VAKSALA KYRKVÄG, VAKSALA, UPPS

BRAVO622	2020-05-09 23:22:47	Påbörjat uppdrag	103960/ 060358 103959/ 060381

Information: VAKSALA KYRKVÄG, VAKSALA, UPPSALA

21-1610	2020-05-09 23:59:15	Frihetsberövad	5670/ 041480 102750/ 060385

Information: 2+1 RINGA NARK

BRAVO622	2020-05-09 23:59:23	Frihetsberövad	103960/ 060358 103959/ 060381

Information: VAKSALA KYRKVÄG, VAKSALA, UPPSALA

21-1610	2020-05-09 23:59:53	Frihetsberövad	5670/ 041480 102750/ 060385

Information: VAKSALA KYRKVÄG, VAKSALA, UPPSALA

BRAVO622	2020-05-09 23:59:54	Frihetsberövad	103960/ 060358 103959/ 060381

Information: VAKSALA KYRKVÄG, VAKSALA, UPPSALA

21-9760	2020-05-10 00:19:57	Beordrad	4985/ 014879

Information: VAKSALA KYRKVÄG, VAKSALA, UPPSALA

21-9760	2020-05-10 00:20:00	Beordrad	4985/ 014879

Information: MEDDELANDE SÄNT 014879 [redacted] VAKSALA KYRKVÄG, VAK

21-9760	2020-05-10 00:20:00	Beordrad	4985/ 014879

Information: MEDDELANDE SÄNT VAKSALA KYRKVÄG, VAKSALA, UPPSALA; DROG;

21-9760	2020-05-10 00:44:08	Påbörjat uppdrag	4985/ 014879

Information: 120347

BRAVO622	2020-05-10 02:38:52	Ledig	103960/ 060358 103959/ 060381

Information:

21-9760	2020-05-10 02:44:22	Klar_på_plats	4985/ 014879

Information: VAKSALA KYRKVÄG, VAKSALA, UPPSALA

21-1610	2020-05-10 04:06:21	Ledig	5670/ 041480 102750/ 060385

Information:

21-9760	2020-05-10 04:07:11	Ledig	4985/ 014879

Information:

- Relationer

-- Fordon

Reg.nr	Tillverkare	Modell	Färg	Fordonsår	Fordonsslag	Koppling	Kommentar
TXS038	SKODA	OCTAVIA	LGRÖN	n/a	PB	HUSRANNSAK	ISM STOPP OCH KONTROLL, VAKSALA KYRKVÄG, UPPSALA

-- Person

Namn	Efternamn	Personnummer	Samband	Kommentar
Farid Waleed Ibraheem	Hamad	010716-4519	GRIPEN	NARKBROTT, PASSAGERARE TXS038, RINGA NARK EGET, VAKSALA KYRKVÄG, UPPSALA
Anmar Firas	Sabah	990731-1238	GRIPEN	NARKBROTT, FÖRARE TXS038, DROG RF SAMT GROV OLOVLIG, VAKSALA KYRKVÄG, UPPSALA

-- K-nummer

Information	Datum	Tid

-- PUM-A

Information	Datum	Tid

-- Pärnr

Pärnr	Information	Datum	Tid

-- Relaterade HR

Information	Datum	Tid

-- Extern

Kategori	Typ	Namn	Kommentar	Org	Postnr	Tel	Fax	Adress

- Tid/Datum

Datum	Tid	Händelse
2020-05-09	23:12:32	Påbörjad HR
2020-05-09	23:12:33	Parkerad
2020-05-09	23:12:33	Registrerad
2020-05-09	23:12:33	Beordrad
2020-05-09	23:12:33	Påbörjat uppdrag
2020-05-09	23:59:15	Frihetsberövad
2020-05-10	04:07:11	Klar
2020-05-10	04:07:51	Åtgärdskodad
2020-05-10	04:19:41	Avslutad

- Fritext

Datum	Tid	Personal id	Operatörskod	Fritext	Arbetsstation	Kategori
2020-05-09	23:12:33	103234	2LIMA	21-1610 BEGÄRT EGET HR	RLC52-124	Systeminformation
2020-05-09	23:12:33	103234	2LIMA	21-1610 Påbörjat uppdrag	RLC52-124	Systeminformation
2020-05-09	23:13:05	103234	2LIMA	-	RLC52-124	Anteckningar
2020-05-09	23:15:12	103234	2LIMA	Färg:LGRÖN Fabrikat:SKODA Modell:OCTAVIA Landskod:SE Typ:PB	RLC52-124	Anteckningar
2020-05-09	23:15:13	103234	2LIMA	KONTROLLERAT TXS038 SE	RLC52-124	Anteckningar
2020-05-09	23:15:13	103234	2LIMA	ISM STOPP OCH KONTROLL, VAKSALA KYRKVÄG, UPPSALA	RLC52-124	Anteckningar
2020-05-09	23:15:15	103234	2LIMA	-	RLC52-124	Anteckningar
2020-05-09	23:15:20	103234	2LIMA	UND FLAGGA SATT	RLC52-124	Systeminformation
2020-05-09	23:15:23	103234	2LIMA	-	RLC52-124	Anteckningar
2020-05-09	23:16:00	103234	2LIMA	Personnr:990731-1238 Kön:M	RLC52-124	Anteckningar

2020-05-09	23:16:01	103234	2LIMA	FÖRARE AV FORDON. Anmar Firas Sabah	RLC52-124	Anteckningar
2020-05-09	23:16:01	103234	2LIMA	TXS038, ISM STOPP OCH KONTROLL, VAKSALA KYRKVÄG, UPPSALA	RLC52-124	Anteckningar
2020-05-09	23:16:03	103234	2LIMA	-	RLC52-124	Anteckningar
2020-05-09	23:17:00	5691	2MAIS	BRAVO622 BEORDRAD VIA DRAG/SLÄPP	RLC52-122	Systeminformation
2020-05-09	23:22:47	5691	2MAIS	BRAVO622 Påbörjat uppdrag	RLC52-122	Systeminformation
2020-05-09	23:29:14	5691	2MAIS	--	RLC52-122	Anteckningar
2020-05-09	23:29:28	5691	2MAIS	PATRULL ÖNSKAR HUND TILL PLATSEN, SKALL SAKNAS EN BILNYCKEL	RLC52-122	Anteckningar
2020-05-09	23:31:32	5691	2MAIS	HUND EJ TILLGÄNGLIG JUST NU MED ANLEDNING AV ANNAT HÖG PRIO ÄRENDE	RLC52-122	Anteckningar
2020-05-09	23:31:34	5691	2MAIS	--	RLC52-122	Anteckningar
2020-05-09	23:31:41	5691	2MAIS	PATRULL MEDDELADE	RLC52-122	Anteckningar
2020-05-09	23:31:43	5691	2MAIS	-	RLC52-122	Anteckningar
2020-05-09	23:59:15	102689	2SAHA	21-1610 Frihetsberövad	RLC52-123	Systeminformation
2020-05-09	23:59:23	5697	2JUHO	BRAVO622 Frihetsberövad	RLC52-127	Systeminformation
2020-05-09	23:59:33	5697	2JUHO	BRAVO622 2+1 RINGA NARK EGET BRUK	RLC52-127	Anteckningar
2020-05-09	23:59:33	5697	2JUHO	-	RLC52-127	Anteckningar
2020-05-09	23:59:49	102689	2SAHA	21-1610: 2+1 DROG RF	RLC52-123	Anteckningar
2020-05-09	23:59:49	102689	2SAHA	-	RLC52-123	Anteckningar
2020-05-10	00:01:14	102689	2SAHA	Personnr:990731-1238 Kön:M	RLC52-123	Anteckningar
2020-05-10	00:01:15	102689	2SAHA	MISSTÄNKT Anmar Firas Sabah	RLC52-123	Anteckningar
2020-05-10	00:01:15	102689	2SAHA	TXS038, DROG RF SAMT GROV OLOVLIG, VAKSALA KYRKVÄG, UPPSALA	RLC52-123	Anteckningar
2020-05-10	00:01:17	102689	2SAHA	-	RLC52-123	Anteckningar
2020-05-10	00:02:05	102689	2SAHA	Personnr:010716-4519 Kön:M	RLC52-123	Anteckningar
2020-05-10	00:02:05	102689	2SAHA	PASSAGERARE Farid Waleed Ibraheem Hamad	RLC52-123	Anteckningar
2020-05-10	00:02:05	102689	2SAHA	TXS038, RINGA NARK EGET, VAKSALA KYRKVÄG, UPPSALA	RLC52-123	Anteckningar
2020-05-10	00:02:08	102689	2SAHA	-	RLC52-123	Anteckningar
2020-05-10	00:19:57	1538	2JONA	21-9760 BEORDRAD VIA DRAG/SLÄPP	RLC52-121	Systeminformation
2020-05-10	00:44:08	100000	RAKEL	21-9760 Påbörjat uppdrag	SYSAWSRV	RAKEL
2020-05-10	00:50:29	5680	2EMAL	--	RLC52-116	Anteckningar
2020-05-10	00:52:53	5680	2EMAL	21-1610: INNE I ARRESTEN ANTRÄFFAS MER NARKOTIKA, BÅDA ÄR NU GRIPNA MT FÖRVÄRV I ÖVERLÅTELSESYFTE. DE GRIPNA SKRIVS IN NU, PTRL TAR SEDAN KONTAKT MED ÅKLAGARE.	RLC52-116	Anteckningar

2020-05-10	00:52:53	5680	2EMAL	--	RLC52-116	Anteckningar
2020-05-10	01:44:37	5691	2MAIS	LÄGESBILD FLAGGA SATT	RLC52-122	Systeminformation
2020-05-10	01:44:40	5691	2MAIS	--	RLC52-122	Anteckningar
2020-05-10	01:45:28	5691	2MAIS	HUSRANNSAKAN TXS038 SE	RLC52-122	Anteckningar
2020-05-10	01:45:28	5691	2MAIS	ISM STOPP OCH KONTROLL, VAKSALA KYRKVÄG, UPPSALA	RLC52-122	Anteckningar
2020-05-10	01:45:33	5691	2MAIS	-	RLC52-122	Anteckningar
2020-05-10	02:37:03	103501	2GUAG	-	RLC52-126	Anteckningar
2020-05-10	02:37:29	103501	2GUAG	BRAVO622 BER OM UNDFLAGGA	RLC52-126	Anteckningar
2020-05-10	02:37:30	103501	2GUAG	-	RLC52-126	Anteckningar
2020-05-10	02:38:52	5691	2MAIS	BRAVO622 Ledig	RLC52-122	Systeminformation
2020-05-10	02:44:22	102689	2SAHA	21-9760 Klar_på_plats	RLC52-123	Systeminformation
2020-05-10	02:44:47	102689	2SAHA	21-9760 AVRAPP	RLC52-123	Anteckningar
2020-05-10	02:44:48	102689	2SAHA	-	RLC52-123	Anteckningar
2020-05-10	03:25:24	1538	2JONA	GRIPEN Anmar Firas Sabah	RLC52-121	Anteckningar
2020-05-10	03:25:24	1538	2JONA	NARKBROTT, FÖRARE TXS038, DROG RF SAMT GROV OLOVLIG, VAKSALA KYRKVÄG, UPPSALA	RLC52-121	Anteckningar
2020-05-10	03:25:51	1538	2JONA	GRIPEN Farid Waleed Ibraheem Hamad	RLC52-121	Anteckningar
2020-05-10	03:25:51	1538	2JONA	NARKBROTT, PASSAGERARE TXS038, RINGA NARK EGET, VAKSALA KYRKVÄG, UPPSALA	RLC52-121	Anteckningar
2020-05-10	03:25:55	1538	2JONA	-	RLC52-121	Anteckningar
2020-05-10	04:06:22	102689	2SAHA	21-1610 Ledig	RLC52-123	Systeminformation
2020-05-10	04:07:11	102689	2SAHA	21-9760 Ledig	RLC52-123	Systeminformation
2020-05-10	04:07:51	102689	2SAHA	Åtgärdskod: 101, 105, 109, R300	RLC52-123	Åtkomstskydd
2020-05-10	04:07:51	102689	2SAHA	Gripna 2 Omhä Övr.fb.	RLC52-123	Åtkomstskydd
2020-05-10	04:07:51	102689	2SAHA	(RLC)	RLC52-123	Systeminformation
2020-05-10	04:19:41	1538	2JONA	Gripna 2 Omhä Övr.fb.	RLC52-121	Åtkomstskydd
2020-05-10	04:19:41	1538	2JONA	Åtgärdskod: 101, 105, 108, 109	RLC52-121	Åtkomstskydd
2020-05-10	04:19:41	1538	2JONA	5201-20200509-0646 AVSLUTAD	RLC52-121	Åtkomstskydd

- Tilläggstext

Datum	Tid	Personal id	Operatörskod	Arbetsstation	Fritext
2020-05-09	23:12:34	100000		SYSAWSRV	HR SKICKAT TILL: 21-1610(041480[redacted]), 21-1610(060385[redacted], 21-1610( ): 0; 0
2020-05-09	23:17:03	100000		SYSAWSRV	HR SKICKAT TILL: BRAVO622(060381[redacted], BRAVO622(060358[redacted]: VAKSALA KYRKVÄG, VAKSALA, UPPSALA; KONTROLL PERSON/FORDON;

KONTROLL PERSON/FORDON; 6641104; 1605323

2020-05-10 00:20:00 100000 SYSAWSRV HR SKICKAT TILL: 21-9760(014879 [redacted] 21-9760( ): VAKSALA KYRKVÄG, VAKSALA, UPPSALA; DROG; RATTFYLLERI; 6641104; 1605323

- Förteckning berörd personal

Namn	Personalid	U-nummer	Operatör	Användarnamn	Relation
[redacted]	103234	U0072264	072264	3LIMA	Fritext, Upprättad av
[redacted]	5691	U0005491	005491	2MAIS	Fritext
[redacted]	102689	u0069057	069057	2SAHA	Fritext
[redacted]	5697	U0056890	056890	2JUHO	Fritext
[redacted]	1538	U0032824	032824	2JONA	Fritext
SYSTEM SYSTEM	100000	SYSTEM	SYSTEM	SYSTEM	Fritext, Tilläggstext
[redacted]	5680	U0058583	058583	2EMAL	Fritext
[redacted]	103501	U0075232	075232		Fritext
[redacted]	5670	U0041480	041480	041480	Patrull
[redacted]	102750	U0060385	060385	060385	Patrull
[redacted]	103960	U0060358	060358		Patrull
[redacted]	103959	U0060381	060381		Patrull
[redacted]	4985	U0014879	014879	014879	Patrull

Rapport genererad den:
2021-09-20 14:15:49
Rapport genererad av:
NT565292

Utökad Rapport / E-Arkiv

Polismyndigheten

Händelserapport - STORM

- Grunduppgifter

Myndighet: Polismyndigheten
Region: 5201(Mitt)
Källsystem: STORM
HR-nummer: 5201-20200523-0007
Registreringsdatum: 2020-05-23 00:14:56
Initial händelsekod: 8001 KONTROLL PERSON/FORDON
Övrig info: TRAFIKBROTT
Slutlig händelsekod: 3002 TRAFIKBROTT
Områdekod: 520220,ENK/HÅBO,PO UPPS
Prioritet: 3 NÄRTID
Operatörskod: 012008
Personal id: 3112
Patrull: 21-2100
Åtkomstskydd: Nej

- Åtgärdskod

Åtgärdskod 1: 107 PROMEMORIA
Åtgärdskod 2: 112 ORDNINGSBOT

- Adressinformation

Platsobjekt:
AlarmObjekt:
VÄSTRA RINGGATAN 0

74531
CENTRUM, ENKÖPING

- Anmälarinformation

Anmälarens E-post:
Anmälarens födelsedatum:
Anmälarens kön:
Anmälarens namn:
Anmälare återkopplingsadress:
Anmälarens postkod:
Anmälarens telefon:
Anmälningssätt: EGET
Anteckningar:
Tilläggsinformation: 21-2100
Anmälare återkoppling:

- Patrullaktivitet

Patrull	Tid	Händelse	Personal id/Operatörskod
21-2100	2020-05-23 00:14:56	Beordrad	4201/ 022604
Information: , ,			
21-2100	2020-05-23 00:14:56	Ledig	4201/ 022604
Information: BEGÄRT EGET HR RLC52-125 5201-20200523-0007			
21-2100	2020-05-23 00:14:56	Påbörjat uppdrag	4201/ 022604
Information: , ,			
21-2100	2020-05-23 00:15:00	Påbörjat uppdrag	4201/ 022604
Information: MEDDELANDE SÄNT 022604 [redacted] 0; 0 5201-202005			
21-2100	2020-05-23 00:15:00	Påbörjat uppdrag	4201/ 022604
Information: MEDDELANDE SÄNT 0; 0 5201-20200523-0007			
21-2100	2020-05-23 00:18:44	Påbörjat uppdrag	4201/ 022604
Information: VÄSTRA RINGGATAN, CENTRUM, ENKÖPING			
21-2100	2020-05-23 00:41:17	Påbörjat uppdrag	4201/ 022604
Information: VÄSTRA RINGGATAN, CENTRUM, ENKÖPING			
21-2100	2020-05-23 00:44:11	Klar_på_plats	4201/ 022604

Information: VÄSTRA RINGGATAN, CENTRUM, ENKÖPING

21-2100 2020-05-23 00:46:15 Ledig 4201/ 022604

Information: VÄSTRA RINGGATAN, CENTRUM, ENKÖPING

- Relationer

-- Fordon

Reg.nr	Tillverkare	Modell	Färg	Fordonsår	Fordonsslag	Koppling	Kommentar
KPH559	AUDI	S3	BLÅ	n/a	PB	KONTROLL	VÄSTRA RINGGATAN ENKÖPING 200523

-- Person

Namn	Efternamn	Personnummer	Samband	Kommentar
SEREK	Özcan	010402[redacted]	FÖRARE	PB KPH559 VÄSTRA RINGGATAN ENKÖPING 200523
Arwin	EBRAHIM	990212-[redacted]	PASSAG	ISM KONTROLL PL19 VÄSTRA RING GATAN ENKÖPING
Farid Waleed Ibraheem	Hamad	010716-4519	PASSAG	ISM KONTROLL PL19 VÄSTRA RING GATAN ENKÖPING
Anmar Firas	Sabah	990731-1238	PASSAG	ISM KONTROLL PL19 VÄSTRA RINGGATAN ENKÖPING

-- K-nummer

Information	Datum	Tid

-- PUM-A

Information	Datum	Tid

-- Pärnr

Pärnr	Information	Datum	Tid

-- Relaterade HR

Information	Datum	Tid

-- Extern

Kategori	Typ	Namn	Kommentar	Org	Postnr	Tel	Fax	Adress

- Tid/Datum

Datum	Tid	Händelse
2020-05-23	00:14:56	Påbörjad HR
2020-05-23	00:14:56	Parkerad
2020-05-23	00:14:56	Registrerad
2020-05-23	00:14:56	Beordrad
2020-05-23	00:14:56	Påbörjat uppdrag
2020-05-23	00:44:11	Klar på plats
2020-05-23	00:46:14	Klar
2020-05-23	00:44:11	Åtgärdskodad
2020-05-23	00:46:14	Avslutad

- Fritext

Datum	Tid	Personal id	Operatörskod	Fritext	Arbetsstation	Kategori
2020-05-23	00:14:56	3112	2THAD	21-2100 BEGÄRT EGET HR	RLC52-125	Systeminformation
2020-05-23	00:14:56	3112	2THAD	21-2100 Påbörjat uppdrag	RLC52-125	Systeminformation
2020-05-23	00:15:53	3112	2THAD	-	RLC52-125	Anteckningar
2020-05-23	00:16:40	3112	2THAD	Färg:BLÅ Fabrikat:AUDI Modell:S3 Landskod:SE Typ:PB	RLC52-125	Anteckningar
2020-05-23	00:16:40	3112	2THAD	KONTROLLERAT KPH559 SE	RLC52-125	Anteckningar
2020-05-23	00:16:40	3112	2THAD	VÄSTRA RINGGATAN ENKÖPING 200523	RLC52-125	Anteckningar
2020-05-23	00:16:43	3112	2THAD	-	RLC52-125	Anteckningar
2020-05-23	00:17:37	3112	2THAD	Personnr:010402-[redacted] Kön:M	RLC52-125	Anteckningar

2020-05-23	00:17:38	3112	2THAD	FÖRARE AV FORDON. Serek Özcan	RLC52-125	Anteckningar
2020-05-23	00:17:38	3112	2THAD	PB KPH559 VÄSTRA RINGGATAN ENKÖPING 200523	RLC52-125	Anteckningar
2020-05-23	00:17:41	3112	2THAD	-	RLC52-125	Anteckningar
2020-05-23	00:37:45	103503	2DABE	Personnr:990212-[redacted] Kön:M	RLC52-123	Anteckningar
2020-05-23	00:37:46	103503	2DABE	PASSAGERARE Arwin EBRAHIM	RLC52-123	Anteckningar
2020-05-23	00:37:46	103503	2DABE	ISM KONTROLL PL19 VÄSTRA RING GATAN ENKÖPING	RLC52-123	Anteckningar
2020-05-23	00:37:50	103503	2DABE	-	RLC52-123	Anteckningar
2020-05-23	00:38:35	103503	2DABE	Personnr:010716-4519 Kön:M	RLC52-123	Anteckningar
2020-05-23	00:38:35	103503	2DABE	PASSAGERARE Farid Waleed Ibraheem Hamad	RLC52-123	Anteckningar
2020-05-23	00:38:35	103503	2DABE	ISM KONTROLL PL19 VÄSTRA RING GATAN ENKÖPING	RLC52-123	Anteckningar
2020-05-23	00:38:47	103503	2DABE	-	RLC52-123	Anteckningar
2020-05-23	00:39:34	103503	2DABE	Personnr:990731-1238 Kön:M	RLC52-123	Anteckningar
2020-05-23	00:39:35	103503	2DABE	PASSAGERARE Anmar Firas Sabah	RLC52-123	Anteckningar
2020-05-23	00:39:35	103503	2DABE	ISM KONTROLL PL19 VÄSTRA RINGGATAN ENKÖPING	RLC52-123	Anteckningar
2020-05-23	00:41:57	103503	2DABE	-	RLC52-123	Anteckningar
2020-05-23	00:43:20	103503	2DABE	FÖRAREN OBOT	RLC52-123	Anteckningar
2020-05-23	00:43:21	103503	2DABE	-	RLC52-123	Anteckningar
2020-05-23	00:43:36	103503	2DABE	PL19 UTFÖRT	RLC52-123	Anteckningar
2020-05-23	00:43:36	103503	2DABE	-	RLC52-123	Anteckningar
2020-05-23	00:44:11	103503	2DABE	Åtgärdskod: 112, R301	RLC52-123	Åtkomstskydd
2020-05-23	00:44:11	103503	2DABE	(RLC)	RLC52-123	Systeminformation
2020-05-23	00:46:14	1538	2JONA	Gripna Omhä Övr.fb.	RLC52-121	Åtkomstskydd
2020-05-23	00:46:14	1538	2JONA	Åtgärdskod: 107, 112	RLC52-121	Åtkomstskydd
2020-05-23	00:46:14	1538	2JONA	5201-20200523-0007 AVSLUTAD	RLC52-121	Åtkomstskydd
2020-05-23	01:46:27	103503	2DABE	UND FLAGGA SATT	RLC52-123	Systeminformation

- Tilläggstext

Datum	Tid	Personal id	Operatörskod	Arbetsstation	Fritext
2020-05-23	00:15:00	100000		SYSAWSRV	HR SKICKAT TILL: 21-2100(022604 RODRIGUEZ BERGHÄNEL), 21-2100( ): 0; 0

- Förteckning berörd personal

Namn	Personalid	U-nummer	Operatör	Användarnamn	Relation
[redacted]	3112	U0012008	012008	2THAD	Fritext, Upprättad av
[redacted]	103503	U0075215	075215	2DABE	Fritext
[redacted]	1538	U0032824	032824	2JONA	Fritext
SYSTEM SYSTEM	100000	SYSTEM	SYSTEM	SYSTEM	Tilläggstext
[redacted]	4201	U0022604	022604	022604	Patrull

Rapport genererad den:
2021-09-20 14:32:06
Rapport genererad av:
NT565292

Utökad Rapport / E-Arkiv

Polismyndigheten

Händelserapport - STORM

- Grunduppgifter

Myndighet: Polismyndigheten
Region: 5201(Mitt)
Källsystem: STORM
HR-nummer: 5201-20200607-0094
Registreringsdatum: 2020-06-07 02:22:10
Initial händelsekod: 8001 KONTROLL PERSON/FORDON
Övrig info: NARKOTIKABROTT
Slutlig händelsekod: 5001 NARKOTIKABROTT
Områdekod: 520210,UPPS/KNIV,PO UPPS
Prioritet: 3 NÄRTID
Operatörskod: 064594
Personal id: 100428
Patrull: 21-1100
Åtkomstskydd: Nej

- Åtgärdskod

Åtgärdskod 1: 101 ANMÄLAN
Åtgärdskod 2: 108 FÖRHÖR
Åtgärdskod 3: 136 MEDTAG KROPPSBESIKTNING
Åtgärdskod 4: R300 KLAR FÖR AVSLUT

- Adressinformation

Platsobjekt:
AlarmObjekt:
BANGÅRDSGATAN 0

75320
CENTRUM, UPPSALA

- Anmälarinformation

Anmälarens E-post:
Anmälarens födelsedatum:
Anmälarens kön:
Anmälarens namn:
Anmälare återkopplingsadress:
Anmälarens postkod:
Anmälarens telefon:
Anmälningssätt: EGET
Anteckningar:
Tilläggsinformation: 21-1100
Anmälare återkoppling:

- Patrullaktivitet

Patrull	Tid	Händelse	Personal id/Operatörskod
21-1100	2020-06-07 02:22:11	Ledig	100025/ 028276 100240/ 055234
Information: BEGÄRT EGET HR RLC52-115 5201-20200607-0094			
21-1100	2020-06-07 02:22:11	Beordrad	100025/ 028276 100240/ 055234
Information: , ,			
21-1100	2020-06-07 02:22:11	Påbörjat uppdrag	100025/ 028276 100240/ 055234
Information: , ,			
21-1100	2020-06-07 02:22:13	Påbörjat uppdrag	100025/ 028276 100240/ 055234
Information: MEDDELANDE SÄNT 028276 [redacted]0; 0 5201-20200607-0094			
21-1100	2020-06-07 02:22:13	Påbörjat uppdrag	100025/ 028276 100240/ 055234

Information: MEDDELANDE SÄNT 0; 0 5201-20200607-0094

21-1100 2020-06-07 02:22:13 Påbörjat uppdrag 100025/ 028276
100240/ 055234

Information: MEDDELANDE SÄNT 055234 [redacted] 0; 0 5201-20200607-0094

21-1100 2020-06-07 02:22:28 Påbörjat uppdrag 100025/ 028276
100240/ 055234

Information: BANGÅRDSGATAN, CENTRUM, UPPSALA

21-1170 2020-06-07 02:27:51 Beordrad 103916/ 060849
100398/ 057147

Information: BANGÅRDSGATAN, CENTRUM, UPPSALA

21-1170 2020-06-07 02:27:52 Beordrad 103916/ 060849
100398/ 057147

Information: MEDDELANDE SÄNT 057147 [redacted] BANGÅRDSGATAN, CENTRUM, UPPS

21-1170 2020-06-07 02:27:52 Beordrad 103916/ 060849
100398/ 057147

Information: MEDDELANDE SÄNT BANGÅRDSGATAN, CENTRUM, UPPSALA; KONTROLL

21-1170 2020-06-07 03:03:50 Beordrad 103916/ 060849
100398/ 057147

Information: BANGÅRDSGATAN, CENTRUM, UPPSALA

21-1100 2020-06-07 03:03:50 Påbörjat uppdrag 100025/ 028276
100240/ 055234

Information: BANGÅRDSGATAN, CENTRUM, UPPSALA

21-1170 2020-06-07 03:04:01 Frihetsberövad 103916/ 060849
100398/ 057147

Information: BANGÅRDSGATAN, CENTRUM, UPPSALA

21-1100 2020-06-07 03:34:09 Klar_på_plats 100025/ 028276
100240/ 055234

Information: BANGÅRDSGATAN, CENTRUM, UPPSALA

21-1100 2020-06-07 03:34:10 Ledig 100025/ 028276
100240/ 055234

Information:

21-1170 2020-06-07 04:21:54 Ledig 103916/ 060849
100398/ 057147

Information:

- Relationer

-- Fordon

Reg.nr	Tillverkare	Modell	Färg	Fordonsår	Fordonsslag	Koppling	Kommentar
HZK59H	VOLVO	V60	GRÅ	n/a	PB	KONTROLL	BANGÅRDSGATAN, UPPSALA

-- Person

Namn	Efternamn	Personnummer	Samband	Kommentar
JENNIFER CARNERO	BJELVENMARK	001118-[redacted]	KONTROLLER	ANSLÖT TILL FORDONSSTOPP, HZL59H BANGÅRDSGATAN UPPSALA
Farid Waleed Ibraheem	Hamad	010716-4519	KONTROLLER	ANSLÖT VID FORDONSSTOPP, HZK59H, BANGÅRDSGATAN UPPSALA
[redacted]	Lövström	[redacted]	MISSTÄNKT	RINGA NARK HZK59H BANGÅRDSGATAN UPPSALA
[redacted]	[redacted]	[redacted]	MISSTÄNKT	MT RINGA NARK INNEHAV, HZK59H, BANGÅRDSGATAN UPPSALA
Anmar Firas	Sabah	990731-1238	MISSTÄNKT	RINGA NARK INNEHAV, HZK59H BANGÅRDSGATAN UPPSALA

-- K-nummer

Information	Datum	Tid

-- PUM-A

Information	Datum	Tid

-- Pärnr

Pärnr	Information	Datum	Tid

-- Relaterade HR

Information	Datum	Tid

-- Extern

Kategori	Typ	Namn	Kommentar	Org	Postnr	Tel	Fax	Adress

- Tid/Datum

Datum	Tid	Händelse
2020-06-07	02:22:10	Påbörjad HR
2020-06-07	02:22:10	Parkerad
2020-06-07	02:22:10	Registrerad
2020-06-07	02:22:11	Beordrad
2020-06-07	02:22:11	Påbörjat uppdrag
2020-06-07	03:04:01	Frihetsberövad
2020-06-07	04:21:54	Klar
2020-06-07	04:22:56	Åtgärdskodad
2020-06-07	04:32:31	Avslutad

- Fritext

Datum	Tid	Personal id	Operatörskod	Fritext	Arbetsstation	Kategori
2020-06-07	02:22:11	100428	2CHKA	21-1100 BEGÄRT EGET HR	RLC52-115	Systeminformation
2020-06-07	02:22:11	100428	2CHKA	21-1100 Påbörjat uppdrag	RLC52-115	Systeminformation
2020-06-07	02:23:16	100428	2CHKA	Färg:GRÅ Fabrikat:VOLVO Modell:V60 Landskod:SE Typ:PB	RLC52-115	Anteckningar
2020-06-07	02:23:17	100428	2CHKA	KONTROLLERAT HZK59H SE	RLC52-115	Anteckningar
2020-06-07	02:23:17	100428	2CHKA	BANGÅRDSGATAN, UPPSALA	RLC52-115	Anteckningar
2020-06-07	02:23:18	100428	2CHKA	-	RLC52-115	Anteckningar
2020-06-07	02:26:05	100428	2CHKA	UND FLAGGA SATT	RLC52-115	Systeminformation
2020-06-07	02:26:07	100428	2CHKA	-	RLC52-115	Anteckningar
2020-06-07	02:27:52	100426	2JOOL	21-1170 BEORDRAD VIA DRAG/SLÄPP	RLC52-123	Systeminformation
2020-06-07	02:28:02	100426	2JOOL	--	RLC52-123	Anteckningar
2020-06-07	03:04:01	100194	2KAWA	21-1170 Frihetsberövad	RLC52-112	Systeminformation
2020-06-07	03:04:07	100194	2KAWA	2+1 RINGA NARK	RLC52-112	Anteckningar
2020-06-07	03:04:09	100194	2KAWA	.-	RLC52-112	Anteckningar
2020-06-07	03:04:44	100194	2KAWA	Personnr [redacted]	RLC52-112	Anteckningar
2020-06-07	03:04:44	100194	2KAWA	[redacted]	RLC52-112	Anteckningar
2020-06-07	03:04:44	100194	2KAWA	RINGA NARK HZK59H BANGÅRDSGATAN UPPSALA	RLC52-112	Anteckningar
2020-06-	03:04:46	100194	2KAWA	-	RLC52-112	Anteckningar

07						
2020-06-07	03:31:14	100433	2NIEN	[redacted]	RLC52-133	Anteckningar
2020-06-07	03:31:19	100433	2NIEN	[redacted]	RLC52-133	Anteckningar
2020-06-07	03:32:54	100433	2NIEN	-	RLC52-133	Anteckningar
2020-06-07	03:33:19	100433	2NIEN	SAMTLIGA OVAN MT NARKOTIKA INNEHAV	RLC52-133	Anteckningar
2020-06-07	03:33:26	100433	2NIEN	NATHALIE ÄVEN MT NARKOTIKA BRUK	RLC52-133	Anteckningar
2020-06-07	03:33:28	100433	2NIEN	-	RLC52-133	Anteckningar
2020-06-07	03:33:35	100433	2NIEN	TVÅ PERSONER ANSLÖT SENARE	RLC52-133	Anteckningar
2020-06-07	03:33:40	100433	2NIEN	FARID 010716-4519	RLC52-133	Anteckningar
2020-06-07	03:34:00	100433	2NIEN	[redacted]	RLC52-133	Anteckningar
2020-06-07	03:34:02	100433	2NIEN	-	RLC52-133	Anteckningar
2020-06-07	03:34:09	100433	2NIEN	21-1100 Klar_på_plats	RLC52-133	Systeminformation
2020-06-07	03:34:10	100433	2NIEN	21-1100 Ledig	RLC52-133	Systeminformation
2020-06-07	03:35:11	100433	2NIEN	[redacted] Kön:M	RLC52-133	Anteckningar
2020-06-07	03:35:12	100433	2NIEN	[redacted]	RLC52-133	Anteckningar
2020-06-07	03:35:12	100433	2NIEN	MT RINGA NARK INNEHAV, HZK59H, BANGÅRDSGATAN UPPSALA	RLC52-133	Anteckningar
2020-06-07	03:35:56	100433	2NIEN	Personnr:990731-1238 Kön:M	RLC52-133	Anteckningar
2020-06-07	03:35:56	100433	2NIEN	MISSTÄNKT Anmar Firas Sabah	RLC52-133	Anteckningar
2020-06-07	03:35:57	100433	2NIEN	RINGA NARK INNEHAV, HZK59H BANGÅRDSGATAN UPPSALA	RLC52-133	Anteckningar
2020-06-07	03:36:01	100433	2NIEN	-	RLC52-133	Anteckningar
2020-06-07	03:36:50	100433	2NIEN	[redacted]	RLC52-133	Anteckningar
2020-06-07	03:36:50	100433	2NIEN	KONTROLLERAD PERSON [redacted]	RLC52-133	Anteckningar
2020-06-07	03:36:50	100433	2NIEN	ANSLÖT TILL FORDONSSTOPP, HZL59H BANGÅRDSGATAN UPPSALA	RLC52-133	Anteckningar
2020-06-07	03:37:36	100433	2NIEN	Personnr:010716-4519 Kön:M	RLC52-133	Anteckningar
2020-06-07	03:37:37	100433	2NIEN	KONTROLLERAD PERSON Farid Waleed Ibraheem Hamad	RLC52-133	Anteckningar
2020-06-07	03:37:37	100433	2NIEN	ANSLÖT VID FORDONSSTOPP, HZK59H, BANGÅRDSGATAN UPPSALA	RLC52-133	Anteckningar
2020-06-07	03:37:44	100433	2NIEN	--	RLC52-133	Anteckningar
2020-06-07	04:21:54	100426	2JOOL	21-1170 Ledig	RLC52-123	Systeminformation
2020-06-07	04:21:57	100426	2JOOL	--	RLC52-123	Anteckningar
2020-06-07	04:22:47	100426	2JOOL	PTRL MEDDELAR ATT DE HAR KISSAT AV [redacted] HON ÄR NU FRISLÄPPT	RLC52-123	Anteckningar
2020-06-	04:22:48	100426	2JOOL	--	RLC52-123	Anteckningar

07						
2020-06-07	04:22:56	100426	2JOOL	Åtgärdskod: 101, 108, 136, R300	RLC52-123	Åtkomstskydd
2020-06-07	04:22:56	100426	2JOOL	(RLC)	RLC52-123	Systeminformation
2020-06-07	04:32:31	4357	2JOMA	5201-20200607-0094 AVSLUTAD	RLC52-121	Åtkomstskydd

- Tilläggstext

Datum	Tid	Personal id	Operatörskod	Arbetsstation	Fritext
2020-06-07	02:22:13	100000		SYSAWSRV	HR SKICKAT TILL: 21-1100(055234[redacted], 21-1100(028276[redacted]), 21-1100( ): 0; 0
2020-06-07	02:27:52	100000		SYSAWSRV	HR SKICKAT TILL: 21-1170(057147[redacted]), 21-1170( ): BANGÅRDSGATAN, CENTRUM, UPPSALA; KONTROLL PERSON/FORDON; KONTROLL PERSON/FORDON; 6638979; 1602970

- Förteckning berörd personal

Namn	Personalid	U-nummer	Operatör	Användarnamn	Relation
[redacted]	100428	u0064594	064594	2CHKA	Fritext, Upprättad av
[redacted]	100426	u0064592	064592	2JOOL	Fritext
[redacted]	100194	u0061569	061569	2KAWA	Fritext
[redacted]	100433	u0064700	064700	2NIEN	Fritext
[redacted]	4357	U0000654	000654	2JOMA	Fritext
SYSTEM SYSTEM	100000	SYSTEM	SYSTEM	SYSTEM	Tilläggstext
[redacted]	100025	U0028276	028276	028276	Patrull
[redacted]	100240	u0055234	055234	055234	Patrull
[redacted]	103916	u0060849	060849	060849	Patrull
[redacted]	100398	u0057147	057147	057147	Patrull

Rapport genererad den:
2021-09-20 14:35:32
Rapport genererad av:
NT565292

Utökad Rapport / E-Arkiv

Polismyndigheten

Händelserapport - STORM

- Grunduppgifter

Myndighet: Polismyndigheten
Region: 5201(Mitt)
Källsystem: STORM
HR-nummer: 5201-20200610-0286
Registreringsdatum: 2020-06-10 14:04:20
Initial händelsekod: 3002 TRAFIKBROTT
Övrig info: TRAFIKBROTT
Slutlig händelsekod: 3002 TRAFIKBROTT
Områdekod: 520210,UPPS/KNIV,PO UPPS
Prioritet: 3 NÄRTID
Operatörskod: 063593
Personal id: 102654
Patrull: 21-7730
Åtkomstskydd: Nej

- Åtgärdskod

Åtgärdskod 1: 123 UTFÖRT
Åtgärdskod 2: R291 RIMFROST
Åtgärdskod 3: R300 KLAR FÖR AVSLUT

- Adressinformation

Platsobjekt:
AlarmObjekt:
BLIXTGATAN 0

75431
GRÄNBY, UPPSALA

- Anmälarinformation

Anmälarens E-post:
Anmälarens födelsedatum:
Anmälarens kön:
Anmälarens namn:
Anmälare återkopplingsadress:
Anmälarens postkod:
Anmälarens telefon:
Anmälningssätt: EGET
Anteckningar:
Tilläggsinformation: 21-7730
Anmälare återkoppling:

- Patrullaktivitet

Patrull	Tid	Händelse	Personal id/Operatörskod
21-7730	2020-06-10 14:04:20	Beordrad	100021/ 001709
Information: , ,			
21-7730	2020-06-10 14:04:20	Påbörjat uppdrag	100021/ 001709
Information: , ,			
21-7730	2020-06-10 14:04:20	Ledig	100021/ 001709
Information: BEGÄRT EGET HR RLC52-126 5201-20200610-0286			
21-7730	2020-06-10 14:04:22	Påbörjat uppdrag	100021/ 001709
Information: MEDDELANDE SÄNT 001709 ROSANDER 0; 0 5201-20200610-0286			
21-7730	2020-06-10 14:04:22	Påbörjat uppdrag	100021/ 001709
Information: MEDDELANDE SÄNT 0; 0 5201-20200610-0286			
21-7730	2020-06-10 14:04:45	Påbörjat uppdrag	100021/ 001709
Information: BLIXTGATAN, GRÄNBY, UPPSALA			
21-7630	2020-06-10 14:05:21	Beordrad	4161/ 008836 100238/ 055235

Information: BLIXTGATAN, GRÄNBY, UPPSALA

21-7630	2020-06-10 14:05:23	Beordrad	4161/ 008836 100238/ 055235

Information: MEDDELANDE SÄNT 008836 [redacted] BLIXTGATAN, GRÄNBY, UPPSAL

21-7630	2020-06-10 14:05:23	Beordrad	4161/ 008836 100238/ 055235

Information: MEDDELANDE SÄNT BLIXTGATAN, GRÄNBY, UPPSALA; TRAFIKBROTT;

21-7630	2020-06-10 14:05:23	Beordrad	4161/ 008836 100238/ 055235

Information: MEDDELANDE SÄNT 055235 [redacted] BLIXTGATAN, GRÄNBY, UPPSALA;

21-7630	2020-06-10 14:14:46	Påbörjat uppdrag	4161/ 008836 100238/ 055235

Information: BLIXTGATAN, GRÄNBY, UPPSALA

21-7730	2020-06-10 14:34:53	Klar_på_plats	100021/ 001709

Information: BLIXTGATAN, GRÄNBY, UPPSALA

21-7730	2020-06-10 14:34:55	Ledig	100021/ 001709

Information:

21-7630	2020-06-10 14:44:20	Klar_på_plats	4161/ 008836 100238/ 055235

Information: BLIXTGATAN, GRÄNBY, UPPSALA

21-7630	2020-06-10 14:44:21	Ledig	4161/ 008836 100238/ 055235

Information:

- Relationer

-- Fordon

Reg.nr	Tillverkare	Modell	Färg	Fordonsår	Fordonsslag	Koppling	Kommentar
TMB471	FORD	FOCUS	VIT	n/a	PB	TRBROTT	AVSTÄLLD, BLIXTGATAN UPPSALA

-- Person

Namn	Efternamn	Personnummer	Samband	Kommentar
Farid Waleed Ibraheem	Hamad	010716-4519	KONTROLLER	I FORDON MED REGNR TMB471 BLIXTGATAN, GÄNBY
Anmar Firas	Sabah	990731-1238	KONTROLLER	I FORDON MED REGNR TMB471 BLIXTGATAN, GRÄNBY

-- K-nummer

Information	Datum	Tid

-- PUM-A

Information	Datum	Tid

-- Pärnr

Pärnr	Information	Datum	Tid

-- Relaterade HR

Information	Datum	Tid
5201-20200610-0293 LÄNKADE AV OPERATÖR: 2NINE	2020-06-10	14:15:04

-- Extern

Kategori	Typ	Namn	Kommentar	Org	Postnr	Tel	Fax	Adress

- Tid/Datum

Datum	Tid	Händelse
2020-06-10	14:04:20	Påbörjad HR
2020-06-10	14:04:20	Parkerad
2020-06-10	14:04:20	Registrerad

2020-06-10	14:04:20	Beordrad
2020-06-10	14:04:20	Påbörjat uppdrag
2020-06-10	14:34:53	Klar på plats
2020-06-10	14:44:21	Klar
2020-06-10	14:45:38	Åtgärdskodad
2020-06-10	14:45:50	Avslutad

- Fritext

Datum	Tid	Personal id	Operatörskod	Fritext	Arbetsstation	Kategori
2020-06-10	14:04:20	102654	2CAWI	21-7730 BEGÄRT EGET HR	RLC52-126	Systeminformation
2020-06-10	14:04:20	102654	2CAWI	21-7730 Påbörjat uppdrag	RLC52-126	Systeminformation
2020-06-10	14:05:21	102654	2CAWI	21-7630 BEORDRAD VIA DRAG/SLÄPP	RLC52-126	Systeminformation
2020-06-10	14:05:45	102654	2CAWI	Färg:VIT Fabrikat:FORD Modell:FOCUS Typ:PB	RLC52-126	Anteckningar
2020-06-10	14:05:46	102654	2CAWI	TRAFIKBROTT TMB471	RLC52-126	Anteckningar
2020-06-10	14:05:46	102654	2CAWI	AVSTÄLLD, BLIXTGATAN UPPSALA	RLC52-126	Anteckningar
2020-06-10	14:05:47	102654	2CAWI	-	RLC52-126	Anteckningar
2020-06-10	14:05:59	102654	2CAWI	BILEN SKA DRAGIT FRÅN MC-PTRL PARKERADE SEDAN SÅ PTRL KUNDE KONTROLLERA	RLC52-126	Anteckningar
2020-06-10	14:05:59	102654	2CAWI	-	RLC52-126	Anteckningar
2020-06-10	14:14:47	5648	2NINE	21-7630 Påbörjat uppdrag	RLC52-122	Systeminformation
2020-06-10	14:15:04	5648	2NINE	Länkad Till Händelse 5201-20200610-0293	RLC52-122	Systeminformation
2020-06-10	14:23:58	103509	2JENO	--	RLC52-123	Anteckningar
2020-06-10	14:31:06	103509	2JENO	ANMÄLARE RINGER IN TELENR:0707282051, HAN HAFT KONTAKT MED PTRL PÅ PLATS, DOM HADE FRÅGAT HONOM OM HAN SÅG VILKEN SOM KÖRDE.	RLC52-123	Anteckningar
2020-06-10	14:31:09	103509	2JENO	--	RLC52-123	Anteckningar
2020-06-10	14:34:53	103509	2JENO	21-7730 Klar_på_plats	RLC52-123	Systeminformation
2020-06-10	14:34:55	103509	2JENO	21-7730 Ledig	RLC52-123	Systeminformation
2020-06-10	14:35:01	103509	2JENO	--	RLC52-123	Anteckningar
2020-06-10	14:36:03	103509	2JENO	21-7730 KOMMER LÄMNA, KAN INTE STYRKA VILKEN SOM KÖRDE. PL19,PL20 SAMT EN KNIV SOM KOMMER FÖRVERKAS.	RLC52-123	Anteckningar
2020-06-10	14:36:05	103509	2JENO	--	RLC52-123	Anteckningar
2020-06-10	14:39:54	103509	2JENO	Personnr:990731-1238 Kön:M	RLC52-123	Anteckningar
2020-06-10	14:39:55	103509	2JENO	KONTROLLERAD PERSON Anmar Firas Sabah	RLC52-123	Anteckningar
2020-06-10	14:39:55	103509	2JENO	I FORDON MED REGNR TMB471 BLIXTGATAN, GRÄNBY	RLC52-123	Anteckningar
2020-06-10	14:40:02	103509	2JENO	--	RLC52-123	Anteckningar
2020-	14:42:30	103509	2JENO	Personnr:010716-4519 Kön:M	RLC52-123	Anteckningar

06-10						
2020-06-10	14:42:31	103509	2JENO	KONTROLLERAD PERSON Farid Waleed Ibraheem Hamad	RLC52-123	Anteckningar
2020-06-10	14:42:31	103509	2JENO	I FORDON MED REGNR TMB471 BLIXTGATAN, GÄNBY	RLC52-123	Anteckningar
2020-06-10	14:42:38	103509	2JENO	--	RLC52-123	Anteckningar
2020-06-10	14:44:20	4361	2DAWI	21-7630 Klar_på_plats	RLC52-133	Systeminformation
2020-06-10	14:44:21	4361	2DAWI	21-7630 Ledig	RLC52-133	Systeminformation
2020-06-10	14:44:23	4361	2DAWI	UND FLAGGA SATT	RLC52-133	Systeminformation
2020-06-10	14:44:39	103509	2JENO	LÄGESBILD FLAGGA SATT	RLC52-123	Systeminformation
2020-06-10	14:44:43	4361	2DAWI	Åtgärdskod: 123, R300	RLC52-133	Åtkomstskydd
2020-06-10	14:44:43	4361	2DAWI	(RLC)	RLC52-133	Systeminformation
2020-06-10	14:45:38	4361	2DAWI	Åtgärdskod: 123, R291, R300	RLC52-133	Åtkomstskydd
2020-06-10	14:45:38	4361	2DAWI	(RLC)	RLC52-133	Systeminformation
2020-06-10	14:45:50	5193	2ANOR	Gripna Omhä Övr.fb.	RLC52-121	Åtkomstskydd
2020-06-10	14:45:50	5193	2ANOR	5201-20200610-0286 AVSLUTAD	RLC52-121	Åtkomstskydd

- Tilläggstext

Datum	Tid	Personal id	Operatörskod	Arbetsstation	Fritext
2020-06-10	14:04:22	100000		SYSAWSRV	HR SKICKAT TILL: 21-7730(001709[redacted]), 21-7730( ): 0; 0
2020-06-10	14:05:23	100000		SYSAWSRV	HR SKICKAT TILL: 21-7630(055235[redacted]), 21-7630(008836[redacted]), 21-7630( ): BLIXTGATAN, GRÄNBY, UPPSALA; TRAFIKBROTT; TRAFIKBROTT; 6640363; 1603902

- Förteckning berörd personal

Namn	Personalid	U-nummer	Operatör	Användarnamn	Relation
[redacted]	102654	u0063593	063593	2CAWI	Fritext, Upprättad av
[redacted]	5648	U0056894	056894	2NINE	Fritext
[redacted]	103509	U0075222	075222		Fritext
[redacted]	4361	U0003682	003682	2DAWI	Fritext
[redacted]	5193	U0042196	042196	2ANOR	Fritext
SYSTEM SYSTEM	100000	SYSTEM	SYSTEM	SYSTEM	Tilläggstext
[redacted]	100021	U0001709	001709	001709	Patrull
[redacted]	4161	U0008836	008836	008836	Patrull
[redacted]	100238	u0055235	055235	055235	Patrull

Rapport genererad den:
2021-09-20 14:38:26
Rapport genererad av:
NT565292

Utökad Rapport / E-Arkiv

Polismyndigheten

Händelserapport - STORM

- Grunduppgifter

Myndighet: Polismyndigheten
Region: 5201(Mitt)
Källsystem: STORM
HR-nummer: 5201-20200613-0072
Registreringsdatum: 2020-06-13 01:41:04
Initial händelsekod: 3002 TRAFIKBROTT
Övrig info: NARKOTIKABROTT
Slutlig händelsekod: 5001 NARKOTIKABROTT
Områdekod: 520210,UPPS/KNIV,PO UPPS
Prioritet: 3 NÄRTID
Operatörskod: 012008
Personal id: 3112
Patrull: 21-1180
Åtkomstskydd: Nej

- Åtgärdskod

Åtgärdskod 1: 101 ANMÄLAN
Åtgärdskod 2: 107 PROMEMORIA
Åtgärdskod 3: 108 FÖRHÖR
Åtgärdskod 4: R300 KLAR FÖR AVSLUT

- Adressinformation

Platsobjekt:
AlarmObjekt:
GRÄNBY BILGATA 0

75431
GRÄNBY, UPPSALA

- Anmälarinformation

Anmälarens E-post:
Anmälarens födelsedatum:
Anmälarens kön:
Anmälarens namn:
Anmälare återkopplingsadress:
Anmälarens postkod:
Anmälarens telefon:
Anmälningssätt: EGET
Anteckningar:
Tilläggsinformation: 21-1180
Anmälare återkoppling:

- Patrullaktivitet

Patrull	Tid	Händelse	Personal id/Operatörskod
21-1180	2020-06-13 01:41:04	Ledig	2159/ 046009 102763/ 061244
Information: BEGÄRT EGET HR RLC52-125 5201-20200613-0072			
21-1180	2020-06-13 01:41:04	Beordrad	2159/ 046009 102763/ 061244
Information: , ,			
21-1180	2020-06-13 01:41:05	Påbörjat uppdrag	2159/ 046009 102763/ 061244
Information: , ,			
21-1180	2020-06-13 01:41:07	Påbörjat uppdrag	2159/ 046009 102763/ 061244
Information: MEDDELANDE SÄNT 046009 [redacted] 0; 0 5201-20200613-0072			
21-1180	2020-06-13 01:41:07	Påbörjat uppdrag	2159/ 046009 102763/ 061244

Information: MEDDELANDE SÄNT 0; 0 5201-20200613-0072

21-1180 2020-06-13 01:41:37 Påbörjat uppdrag 2159/ 046009
102763/ 061244

Information: GRÄNBY BILGATA, GRÄNBY, UPPSALA

BRAVO661 2020-06-13 01:43:01 Beordrad 100558/ 058783
100556/ 058069

Information: GRÄNBY BILGATA, GRÄNBY, UPPSALA

BRAVO661 2020-06-13 01:50:25 Påbörjat uppdrag 100558/ 058783
100556/ 058069

Information: GRÄNBY BILGATA, GRÄNBY, UPPSALA

BRAVO661 2020-06-13 02:16:32 Klar_på_plats 100558/ 058783
100556/ 058069

Information: GRÄNBY BILGATA, GRÄNBY, UPPSALA

BRAVO661 2020-06-13 02:16:33 Ledig 100558/ 058783
100556/ 058069

Information:

21-1180 2020-06-13 02:32:38 Klar_på_plats 2159/ 046009
102763/ 061244

Information: GRÄNBY BILGATA, GRÄNBY, UPPSALA

21-1180 2020-06-13 03:59:49 Ledig 2159/ 046009
102763/ 061244

Information:

- Relationer

-- Fordon

Reg.nr	Tillverkare	Modell	Färg	Fordonsår	Fordonsslag	Koppling	Kommentar
TMB471	FORD	FOCUS	VIT	n/a	PB	TRBROTT	GRÄNBY BILGATA 200613 - AVSTÄLLD

-- Person

Namn	Efternamn	Personnummer	Samband	Kommentar
Farid Waleed Ibraheem	Hamad	010716-4519	FÖRARE	TMB471, GROVIS, GRÄNBY BILGATA UPPSALA
Anmar Firas	Sabah	990731-1238	PASSAG	TMB471, MT RINGA NARK INNEHAV, GRÄNBY BILGATA UPPSALA

-- K-nummer

Information	Datum	Tid

-- PUM-A

Information	Datum	Tid

-- Pärnr

Pärnr	Information	Datum	Tid

-- Relaterade HR

Information	Datum	Tid

-- Extern

Kategori	Typ	Namn	Kommentar	Org	Postnr	Tel	Fax	Adress

- Tid/Datum

Datum	Tid	Händelse
2020-06-13	01:41:04	Påbörjad HR
2020-06-13	01:41:04	Parkerad
2020-06-13	01:41:04	Registrerad
2020-06-13	01:41:04	Beordrad
2020-06-13	01:41:05	Påbörjat uppdrag

2020-06-13	02:16:32	Klar på plats
2020-06-13	03:59:49	Klar
2020-06-13	04:00:55	Åtgärdskodad
2020-06-13	04:16:25	Avslutad

- Fritext

Datum	Tid	Personal id	Operatörskod	Fritext	Arbetsstation	Kategori
2020-06-13	01:41:05	3112	2THAD	21-1180 BEGÄRT EGET HR	RLC52-125	Systeminformation
2020-06-13	01:41:05	3112	2THAD	21-1180 Påbörjat uppdrag	RLC52-125	Systeminformation
2020-06-13	01:43:01	3112	2THAD	BRAVO661 BEORDRAD VIA DRAG/SLÄPP	RLC52-125	Systeminformation
2020-06-13	01:43:37	103514	2ULWI	-	RLC52-116	Anteckningar
2020-06-13	01:50:26	3112	2THAD	BRAVO661 Påbörjat uppdrag	RLC52-125	Systeminformation
2020-06-13	01:51:33	3112	2THAD	Färg:VIT Fabrikat:FORD Modell:FOCUS Landskod:SE Typ: PB	RLC52-125	Anteckningar
2020-06-13	01:51:34	3112	2THAD	TRAFIKBROTT TMB471 SE	RLC52-125	Anteckningar
2020-06-13	01:51:34	3112	2THAD	GRÄNBY BILGATA 200613 - AVSTÄLLD	RLC52-125	Anteckningar
2020-06-13	01:51:37	3112	2THAD	-	RLC52-125	Anteckningar
2020-06-13	02:16:32	103512	2LIST	BRAVO661 Klar_på_plats	RLC52-126	Systeminformation
2020-06-13	02:16:33	103512	2LIST	BRAVO661 Ledig	RLC52-126	Systeminformation
2020-06-13	02:16:47	103512	2LIST	-	RLC52-126	Anteckningar
2020-06-13	02:32:38	5725	2NIDI	21-1180 Klar_på_plats	RLC52-132	Systeminformation
2020-06-13	02:32:45	5725	2NIDI	AVRAPP	RLC52-132	Anteckningar
2020-06-13	02:32:46	5725	2NIDI	-	RLC52-132	Anteckningar
2020-06-13	02:33:31	5725	2NIDI	Personnr:990731-1238 Kön:M	RLC52-132	Anteckningar
2020-06-13	02:33:32	5725	2NIDI	PASSAGERARE Anmar Firas Sabah	RLC52-132	Anteckningar
2020-06-13	02:33:32	5725	2NIDI	TMB471, MT RINGA NARK INNEHAV, GRÄNBY BILGATA UPPSALA	RLC52-132	Anteckningar
2020-06-13	02:33:33	5725	2NIDI	-	RLC52-132	Anteckningar
2020-06-13	02:33:59	5725	2NIDI	Personnr:010716-4519 Kön:M	RLC52-132	Anteckningar
2020-06-13	02:34:00	5725	2NIDI	FÖRARE AV FORDON. Farid Waleed Ibraheem Hamad	RLC52-132	Anteckningar
2020-06-13	02:34:00	5725	2NIDI	TMB471, GROVIS, GRÄNBY BILGATA UPPSALA	RLC52-132	Anteckningar
2020-06-13	02:34:02	5725	2NIDI	-	RLC52-132	Anteckningar
2020-06-13	02:34:08	5725	2NIDI	BILEN PARKERAD	RLC52-132	Anteckningar
2020-06-13	02:34:11	5725	2NIDI	PL20A UTFÖRD UA	RLC52-132	Anteckningar
2020-06-13	02:34:12	5725	2NIDI	-	RLC52-132	Anteckningar
2020-06-13	02:34:17	5725	2NIDI	UND FLAGGA SATT	RLC52-132	Systeminformation
2020-06-13	03:59:49	100638	2ALFL	21-1180 Ledig	RLC52-115	Systeminformation
2020-06-13	04:00:55	100638	2ALFL	Åtgärdskod: 101, 107, 108, R300	RLC52-115	Åtkomstskydd
2020-06-13	04:00:55	100638	2ALFL	(RLC)	RLC52-115	Systeminformation
2020-06-13	04:16:25	4246	2SUSS	Gripna Omhä Övr.fb.	RLC52-121	Åtkomstskydd
2020-06-13	04:16:25	4246	2SUSS	5201-20200613-0072 AVSLUTAD	RLC52-121	Åtkomstskydd

- Tilläggstext

Datum	Tid	Personal id	Operatörskod	Arbetsstation	Fritext
2020-06-13	01:41:07	100000		SYSAWSRV	HR SKICKAT TILL: 21-1180(046009[redacted]), 21-1180( ): 0; 0

- Förteckning berörd personal

Namn	Personalid	U-nummer	Operatör	Användarnamn	Relation
[redacted]	3112	U0012008	012008	2THAD	Fritext, Upprättad av
[redacted]	103514	U0065316	065316	2ULWI	Fritext
[redacted]	103512	U0075226	075226	2LIST	Fritext
[redacted]	5725	U0055066	055066	2NIDI	Fritext
[redacted]	100638	U0066930	066930	2ALFL	Fritext
[redacted]	4246	U0022395	022395	2SUSS	Fritext

SYSTEM SYSTEM	100000	SYSTEM	SYSTEM	SYSTEM	Tilläggstext
[redacted]	2159	U0046009	046009	046009	Patrull
[redacted]	102763	u0061244	061244	061244	Patrull
[redacted]	100558	u0058783	058783	058783	Patrull
[redacted]	100556	u0058069	058069	058069	Patrull

Rapport genererad den:
2021-09-20 14:51:09
Rapport genererad av:
NT565292

Utökad Rapport / E-Arkiv

Polismyndigheten

Händelserapport - STORM

- Grunduppgifter

Myndighet: Polismyndigheten
Region: 5201(Mitt)
Källsystem: STORM
HR-nummer: 5201-20200624-0535
Registreringsdatum: 2020-06-24 20:54:14
Initial händelsekod: 3002 TRAFIKBROTT
Övrig info: DROG RF
Slutlig händelsekod: 3001 RATTFYLLERI.
Områdekod: 520210,UPPS/KNIV,PO UPPS
Prioritet: 3 NÄRTID
Operatörskod: 069060
Personal id: 102688
Patrull: 21-1140
Åtkomstskydd: Nej

- Åtgärdskod

Åtgärdskod 1: 101 ANMÄLAN
Åtgärdskod 2: 106 OMHÄNDERTAGANDEBLAD
Åtgärdskod 3: 108 FÖRHÖR
Åtgärdskod 4: 136 MEDTAG KROPPSBESIKTNING
Åtgärdskod 5: 109 BESLAGSPROTOKOLL

- Adressinformation

Platsobjekt: E4 UPPSALA
AlarmObjekt:
VAKSALA 0

75594
VAKSALA, UPPSALA

- Anmälarinformation

Anmälarens E-post:
Anmälarens födelsedatum:
Anmälarens kön:
Anmälarens namn:
Anmälare återkopplingsadress:
Anmälarens postkod:
Anmälarens telefon:
Anmälningssätt: EGET
Anteckningar:
Tilläggsinformation: 21-1140
Anmälare återkoppling:

- Patrullaktivitet

Patrull	Tid	Händelse	Personal id/Operatörskod
21-1140	2020-06-24 20:54:15	Beordrad	1735/ 034060 4814/ 032661
Information: , ,			
21-1140	2020-06-24 20:54:15	Ledig	1735/ 034060 4814/ 032661
Information: BEGÄRT EGET HR RLC52-124 5201-20200624-0535			
21-1140	2020-06-24 20:54:15	Påbörjat uppdrag	1735/ 034060 4814/ 032661
Information: , ,			
21-1140	2020-06-24 20:54:17	Påbörjat uppdrag	1735/ 034060 4814/ 032661
Information: MEDDELANDE SÄNT 034060 HOLM 0; 0 5201-20200624-0535			
21-1140	2020-06-24 20:54:17	Påbörjat uppdrag	1735/ 034060

4814/ 032661

Information: MEDDELANDE SÄNT 032661 [redacted] 0; 0 5201-20200624-0535

21-1140 2020-06-24 20:54:17 Påbörjat uppdrag 1735/ 034060
4814/ 032661

Information: MEDDELANDE SÄNT 0; 0 5201-20200624-0535

21-1140 2020-06-24 20:54:39 Påbörjat uppdrag 1735/ 034060
4814/ 032661

Information: E4 UPPSALA, VAKSALA, VAKSALA, UPPSALA

21-1610 2020-06-24 20:57:22 Beordrad 102762/ 060857
100553/ 058054

Information: E4 UPPSALA, VAKSALA, VAKSALA, UPPSALA

21-1610 2020-06-24 20:57:25 Beordrad 102762/ 060857
100553/ 058054

Information: MEDDELANDE SÄNT 058054 [redacted] E4 UPPSALA; VAKSALA, VAKSAL

21-1610 2020-06-24 20:57:25 Beordrad 102762/ 060857
100553/ 058054

Information: MEDDELANDE SÄNT E4 UPPSALA; VAKSALA, VAKSALA, UPPSALA; TR

21-1610 2020-06-24 20:57:25 Beordrad 102762/ 060857
100553/ 058054

Information: MEDDELANDE SÄNT 060857 [redacted] E4 UPPSALA; VAKSALA, VAKSA

21-1610 2020-06-24 21:05:04 Påbörjat uppdrag 102762/ 060857
100553/ 058054

Information: E4 UPPSALA, VAKSALA, VAKSALA, UPPSALA

21-1180 2020-06-24 21:19:54 Beordrad 100235/ 054150
100400/ 057242

Information: E4 UPPSALA, VAKSALA, VAKSALA, UPPSALA

21-1180 2020-06-24 21:19:55 Beordrad 100235/ 054150
100400/ 057242

Information: MEDDELANDE SÄNT 054150 [redacted] E4 UPPSALA; VAKSALA, VAKSALA,

21-1180 2020-06-24 21:19:55 Beordrad 100235/ 054150
100400/ 057242

Information: MEDDELANDE SÄNT 057242 [redacted] E4 UPPSALA; VAKSALA, VAKSAL

21-1180 2020-06-24 21:19:56 Beordrad 100235/ 054150
100400/ 057242

Information: MEDDELANDE SÄNT E4 UPPSALA; VAKSALA, VAKSALA, UPPSALA; TR

21-1180 2020-06-24 21:39:46 Påbörjat uppdrag 100235/ 054150
100400/ 057242

Information: 132747

21-1180 2020-06-24 21:45:53 Frihetsberövad 100235/ 054150
100400/ 057242

Information: E4 UPPSALA, VAKSALA, VAKSALA, UPPSALA

21-1610 2020-06-24 21:46:40 Frihetsberövad 102762/ 060857
100553/ 058054

Information: E4 UPPSALA, VAKSALA, VAKSALA, UPPSALA

21-1180 2020-06-24 21:47:01 Frihetsberövad 100235/ 054150
100400/ 057242

Information: E4 UPPSALA, VAKSALA, VAKSALA, UPPSALA

21-1610 2020-06-24 21:47:02 Frihetsberövad 102762/ 060857
100553/ 058054

Information: E4 UPPSALA, VAKSALA, VAKSALA, UPPSALA

21-1140 2020-06-24 21:47:02 Påbörjat uppdrag 1735/ 034060
4814/ 032661

Information: E4 UPPSALA, VAKSALA, VAKSALA, UPPSALA

21-1140 2020-06-24 21:53:25 Frihetsberövad 1735/ 034060
4814/ 032661

Information: 2+1 BLANKA

21-1180 2020-06-24 22:30:32 Ledig 100235/ 054150
100400/ 057242

Information:

21-1610	2020-06-24 23:14:31	Ledig	102762/ 060857 100553/ 058054

Information:

21-1140	2020-06-25 02:33:55	Ledig	1735/ 034060 4814/ 032661

Information:

- Relationer

-- Fordon

Reg.nr	Tillverkare	Modell	Färg	Fordonsår	Fordonsslag	Koppling	Kommentar
TMB441	FORD	FOCUS	VIT	n/a	n/a	TRBROTT	E4 UPPSALA 200624

-- Person

Namn	Efternamn	Personnummer	Samband	Kommentar
Farid Waleed Ibraheem	Hamad	010716-4519	PASSAG	TMB441, ISM STOP OCH KONTROLL E4 UPPSALA
MOSTAFA	QATANANI	980720-[redacted]	PASSAG	TMB441, ISM STOP OCH KONTROLL E4 UPPSALA
Anmar Firas	Sabah	990731-1238	PASSAG	TMB441, ISM STOP OCH KONTROLL E4 UPPSALA

-- K-nummer

Information	Datum	Tid

-- PUM-A

Information	Datum	Tid

-- Pärnr

Pärnr	Information	Datum	Tid

-- Relaterade HR

Information	Datum	Tid
5201-20200624-0566 LÄNKADE AV OPERATÖR: 2CABI	2020-06-24	21:55:28

-- Extern

Kategori	Typ	Namn	Kommentar	Org	Postnr	Tel	Fax	Adress
FORDON	BÄRGARE	1C ASSISTANCEKÅREN UPPSALA	O B S!! VID BÄRGNING AV EGNA FORDON, TITTA PÅ RUTIN BÄRGNING POLISFORDON SOM LIGGER UNDER FÄLLKNIVEN!	556546-1083	75323	018-125501	018-693288	UPPSALA, AVTAL MED KOMMUNEN OM BILFLYTT

- Tid/Datum

Datum	Tid	Händelse
2020-06-24	20:54:14	Påbörjad HR
2020-06-24	20:54:15	Parkerad
2020-06-24	20:54:15	Registrerad
2020-06-24	20:54:15	Beordrad
2020-06-24	20:54:15	Påbörjat uppdrag
2020-06-24	21:45:53	Frihetsberövad
2020-06-25	02:33:55	Klar
2020-06-25	02:34:43	Avslutad

- Fritext

Datum	Tid	Personal id	Operatörskod	Fritext	Arbetsstation	Kategori
2020-	20:54:15	102688	2KIEN	21-1140 BEGÄRT EGET HR	RLC52-124	Systeminformation

06-24						
2020-06-24	20:54:15	102688	2KIEN	21-1140 Påbörjat uppdrag	RLC52-124	Systeminformation
2020-06-24	20:54:41	102688	2KIEN	-	RLC52-124	Anteckningar
2020-06-24	20:55:09	102688	2KIEN	OP SKA GE PTRL JOBB MEN DÅ HAR DE PRECIS STOPPAT EN BIL. FÖRARE HAR ÅTERKALLAT KÖRKORT	RLC52-124	Anteckningar
2020-06-24	20:55:09	102688	2KIEN	-	RLC52-124	Anteckningar
2020-06-24	20:57:22	3112	2THAD	21-1610 BEORDRAD VIA DRAG/SLÄPP	RLC52-125	Systeminformation
2020-06-24	20:57:32	3112	2THAD	--	RLC52-125	Anteckningar
2020-06-24	20:57:39	3112	2THAD	NORRGÅENDE	RLC52-125	Anteckningar
2020-06-24	20:57:41	3112	2THAD	--	RLC52-125	Anteckningar
2020-06-24	20:58:02	3112	2THAD	TRE PERSONER I BILEN - INGEN SATT PÅ FÖRARSÄTE	RLC52-125	Anteckningar
2020-06-24	20:58:04	3112	2THAD	--	RLC52-125	Anteckningar
2020-06-24	20:58:09	3112	2THAD	EV DROG RF	RLC52-125	Anteckningar
2020-06-24	20:58:10	3112	2THAD	--	RLC52-125	Anteckningar
2020-06-24	20:58:57	3112	2THAD	Färg:VIT Fabrikat:FORD Modell:FOCUS	RLC52-125	Anteckningar
2020-06-24	20:58:58	3112	2THAD	TRAFIKBROTT TMB441	RLC52-125	Anteckningar
2020-06-24	20:58:58	3112	2THAD	E4 UPPSALA 200624	RLC52-125	Anteckningar
2020-06-24	21:05:04	3112	2THAD	21-1610 Påbörjat uppdrag	RLC52-125	Systeminformation
2020-06-24	21:10:12	103231	2KAPE	-	RLC52-113	Anteckningar
2020-06-24	21:12:42	103231	2KAPE	PTRL MT ATT DE HAR KASTAT UT BILNYCKLAR OCH EV NARKOTIKA	RLC52-113	Anteckningar
2020-06-24	21:12:43	103231	2KAPE	-	RLC52-113	Anteckningar
2020-06-24	21:13:11	3806	001206	OKLART VEM SOM HAR KÖRT, DE HAR ÄVEN GJORT SIG AV MED NYCKELN TILL BILEN,. SAMTLIGA MISSTÄNKA FÖR DROG RF OCH OLOVLIG KÖRNING DÅ DET RIMLIGTIVIS ÄR NÅGON SOM KÖRT BILEN.	PC-486419	Anteckningar
2020-06-24	21:13:18	103231	2KAPE	Personnr:980720-[redacted] Kön:M	RLC52-113	Anteckningar
2020-06-24	21:13:18	103231	2KAPE	PASSAGERARE MOSTAFA QATANANI	RLC52-113	Anteckningar
2020-06-24	21:13:18	103231	2KAPE	TMB441, ISM STOP OCH KONTROLL E4 UPPSALA	RLC52-113	Anteckningar
2020-06-24	21:13:20	103231	2KAPE	-	RLC52-113	Anteckningar
2020-06-24	21:13:24	3806	001206	TBL PÅ BILEN JFU LUNDSTRÖM	PC-486419	Anteckningar
2020-06-24	21:13:26	3806	001206	-	PC-486419	Anteckningar
2020-06-24	21:16:13	103231	2KAPE	Personnr:990731-1238 Kön:M	RLC52-113	Anteckningar
2020-06-24	21:16:13	103231	2KAPE	PASSAGERARE Anmar Firas Sabah	RLC52-113	Anteckningar
2020-	21:16:13	103231	2KAPE	TMB441, ISM STOP OCH KONTROLL E4 UPPSALA	RLC52-113	Anteckningar

06-24						
2020-06-24	21:16:16	103231	2KAPE	-	RLC52-113	Anteckningar
2020-06-24	21:16:50	103231	2KAPE	Personnr:010716-4519 Kön:M	RLC52-113	Anteckningar
2020-06-24	21:16:51	103231	2KAPE	PASSAGERARE Farid Waleed Ibraheem Hamad	RLC52-113	Anteckningar
2020-06-24	21:16:51	103231	2KAPE	TMB441, ISM STOP OCH KONTROLL E4 UPPSALA	RLC52-113	Anteckningar
2020-06-24	21:16:54	103231	2KAPE	-	RLC52-113	Anteckningar
2020-06-24	21:19:54	3112	2THAD	21-1180 BEORDRAD VIA DRAG/SLÄPP	RLC52-125	Systeminformation
2020-06-24	21:23:23	103504	2CABI	1C ASSISTANCEKÅREN UPPSALA FORDON BÄRGARE	RLC52-123	Systeminformation
2020-06-24	21:23:23	103504	2CABI	TMB441	RLC52-123	Systeminformation
2020-06-24	21:23:30	103504	2CABI	--	RLC52-123	Anteckningar
2020-06-24	21:24:06	103504	2CABI	BÄRGARE TILL BILEN SOM SKA TILL ANNEXET	RLC52-123	Anteckningar
2020-06-24	21:24:07	103504	2CABI	--	RLC52-123	Anteckningar
2020-06-24	21:24:45	103504	2CABI	BESLUT AV JFUL 21:14	RLC52-123	Vakthavande befäl
2020-06-24	21:24:52	103504	2CABI	--	RLC52-123	Anteckningar
2020-06-24	21:25:11	103504	2CABI	HUSIS I BILEN	RLC52-123	Anteckningar
2020-06-24	21:25:22	103504	2CABI	PL19 PÅ ALLA TRE I BILEN	RLC52-123	Anteckningar
2020-06-24	21:25:42	103504	2CABI	ALLA TRE MISSTÄNKGT DRFYLLA	RLC52-123	Anteckningar
2020-06-24	21:25:58	103504	2CABI	DET ÄR OKLART VEM SOM KÖRT DÅ ALLA HOPPAT RUNT I BILEN	RLC52-123	Anteckningar
2020-06-24	21:25:59	103504	2CABI	--	RLC52-123	Anteckningar
2020-06-24	21:26:08	103504	2CABI	--	RLC52-123	Anteckningar
2020-06-24	21:39:46	100000	RAKEL	21-1180 Påbörjat uppdrag	SYSAWSRV	RAKEL
2020-06-24	21:45:53	3112	2THAD	21-1180 Frihetsberövad	RLC52-125	Systeminformation
2020-06-24	21:46:03	3112	2THAD	+ 1 BLANKA	RLC52-125	Anteckningar
2020-06-24	21:46:05	3112	2THAD	-	RLC52-125	Anteckningar
2020-06-24	21:46:40	3112	2THAD	21-1610 Frihetsberövad	RLC52-125	Systeminformation
2020-06-24	21:46:48	3112	2THAD	+ 1 BLANKA	RLC52-125	Anteckningar
2020-06-24	21:46:49	3112	2THAD	-	RLC52-125	Anteckningar
2020-06-24	21:53:25	103504	2CABI	21-1140 Frihetsberövad	RLC52-123	Systeminformation
2020-06-24	21:53:48	103504	2CABI	2+1 BLANKA FÖR KROPPSBESIKTNING	RLC52-123	Anteckningar
2020-06-24	21:53:49	103504	2CABI	--	RLC52-123	Anteckningar
2020-	21:55:28	103504	2CABI	Länkad Per Händelse 5201-20200624-0566	RLC52-123	Systeminformation

06-24						
2020-06-24	22:30:32	5680	2EMAL	21-1180 Ledig	RLC52-113	Systeminformation
2020-06-24	23:14:24	103167	2SOWI	-	RLC52-116	Anteckningar
2020-06-24	23:14:31	103167	2SOWI	21-1610 Ledig	RLC52-116	Systeminformation
2020-06-24	23:14:35	103167	2SOWI	-	RLC52-116	Anteckningar
2020-06-25	02:33:55	5572	2ANHO	21-1140 Ledig	RLC52-121	Systeminformation
2020-06-25	02:34:43	5572	2ANHO	Åtgärdskod: 101, 106, 108, 136, 109	RLC52-121	Åtkomstskydd
2020-06-25	02:34:43	5572	2ANHO	5201-20200624-0535 AVSLUTAD	RLC52-121	Åtkomstskydd

- Tilläggstext

Datum	Tid	Personal id	Operatörskod	Arbetsstation	Fritext
2020-06-24	20:54:17	100000		SYSAWSRV	HR SKICKAT TILL: 21-1140(034060[redacted]), 21-1140(032661[redacted]), 21-1140( ): 0; 0
2020-06-24	20:57:25	100000		SYSAWSRV	HR SKICKAT TILL: 21-1610(060857[redacted]), 21-1610(058054[redacted]), 21-1610( ): E4 UPPSALA; VAKSALA, VAKSALA, UPPSALA; TRAFIKBROTT; TRAFIKBROTT; 6640065; 1606903
2020-06-24	21:19:55	100000		SYSAWSRV	HR SKICKAT TILL: 21-1180(054150[redacted]), 21-1180(057242[redacted]), 21-1180( ): E4 UPPSALA; VAKSALA, VAKSALA, UPPSALA; TRAFIKBROTT; TRAFIKBROTT; 6640065; 1606903

- Förteckning berörd personal

Namn	Personalid	U-nummer	Operatör	Användarnamn	Relation
[redacted]	102688	u0069060	069060	2KIEN	Fritext, Upprättad av
[redacted]	3112	U0012008	012008	2THAD	Fritext
[redacted]	103231	U0072260	072260	2KAPE	Fritext
[redacted]	3806	U0001206	001206	001206	Fritext
[redacted]	103504	U0075209	075209	2CABI	Fritext
SYSTEM SYSTEM	100000	SYSTEM	SYSTEM	SYSTEM	Fritext, Tilläggstext
[redacted]	5680	U0058583	058583	2EMAL	Fritext
[redacted]	103167	U0072006	072006	2SOWI	Fritext
[redacted]	5572	U0044568	044568	2ANHO	Fritext
[redacted]	1735	U0034060	034060	034060	Patrull
[redacted]	4814	U0032661	032661	032661	Patrull
[redacted]	102762	u0060857	060857	060857	Patrull
[redacted]	100553	u0058054	058054	058054	Patrull
[redacted]	100235	u0054150	054150	054150	Patrull
[redacted]	100400	u0057242	057242	057242	Patrull

Rapport genererad den:
2021-09-20 15:05:04
Rapport genererad av:
NT565292

Utökad Rapport / E-Arkiv

Polismyndigheten

Händelserapport - STORM

- Grunduppgifter

Myndighet: Polismyndigheten
Region: 5201(Mitt)
Källsystem: STORM
HR-nummer: 5201-20200708-0021
Registreringsdatum: 2020-07-08 00:35:47
Initial händelsekod: 8001 KONTROLL PERSON/FORDON
Övrig info: TRAFIKBROTT
Slutlig händelsekod: 3002 TRAFIKBROTT
Områdekod: 520210,UPPS/KNIV,PO UPPS
Prioritet: 3 NÄRTID
Operatörskod: 055061
Personal id: 2131
Patrull: 21-1610
Åtkomstskydd: Nej

- Åtgärdskod

Åtgärdskod 1: 101 ANMÄLAN
Åtgärdskod 2: 108 FÖRHÖR
Åtgärdskod 3: 109 BESLAGSPROTOKOLL
Åtgärdskod 4: 123 UTFÖRT

- Adressinformation

Platsobjekt: LV290 FULLERÖ-STORVRETA
AlarmObjekt:
STORVRETA 0

75594
STORVRETA, UPPSALA

- Anmälarinformation

Anmälarens E-post:
Anmälarens födelsedatum:
Anmälarens kön:
Anmälarens namn:
Anmälare återkopplingsadress:
Anmälarens postkod:
Anmälarens telefon:
Anmälningssätt: EGET
Anteckningar:
Tilläggsinformation: 21-1610
Anmälare återkoppling:

- Patrullaktivitet

Patrull	Tid	Händelse	Personal id/Operatörskod
21-1610	2020-07-08 00:35:47	Ledig	5652/ 052172 100555/ 058733
Information: BEGÄRT EGET HR RLC52-127 5201-20200708-0021			
21-1610	2020-07-08 00:35:48	Beordrad	5652/ 052172 100555/ 058733
Information: , ,			
21-1610	2020-07-08 00:35:48	Påbörjat uppdrag	5652/ 052172 100555/ 058733
Information: , ,			
21-1610	2020-07-08 00:35:49	Påbörjat uppdrag	5652/ 052172 100555/ 058733
Information: MEDDELANDE SÄNT 058733[redacted] 0; 0 5201-20200708-0021			
21-1610	2020-07-08 00:35:49	Påbörjat uppdrag	5652/ 052172 100555/ 058733

Information: MEDDELANDE SÄNT 0; 0 5201-20200708-0021

21-1610 2020-07-08 00:35:49 Påbörjat uppdrag 5652/ 052172
100555/ 058733

Information: MEDDELANDE SÄNT 052172 [redacted] 0; 0 5201-20200708-0021

21-1610 2020-07-08 00:36:30 Påbörjat uppdrag 5652/ 052172
100555/ 058733

Information: LV290 FULLERÖ-STORVRETA, STORVRETA, STORVRETA, UPP

21-1610 2020-07-08 01:08:43 Klar_på_plats 5652/ 052172
100555/ 058733

Information: LV290 FULLERÖ-STORVRETA, STORVRETA, STORVRETA, UPP

21-1610 2020-07-08 01:08:43 Ledig 5652/ 052172
100555/ 058733

Information:

- Relationer

-- Fordon

Reg.nr	Tillverkare	Modell	Färg	Fordonsår	Fordonsslag	Koppling	Kommentar
GKO741	VOLKSWAGEN	PASSAT	VIT	n/a	PB	KONTROLL	FORDONSSTOPP LV290 FULLERÖ

-- Person

Namn	Efternamn	Personnummer	Samband	Kommentar
Farid Waleed Ibraheem	Hamad	010716-4519	FÖRARE	GKO741, LV290 STORVRETA, UPPSALA ANM GROV OLOVLIG KÖRNING
Anmar Firas	Sabah	990731-1238	PASSAG	GKO741, LV290 STORVRETA, UPPSALA

-- K-nummer

Information	Datum	Tid

-- PUM-A

Information	Datum	Tid

-- Pärnr

Pärnr	Information	Datum	Tid

-- Relaterade HR

Information	Datum	Tid

-- Extern

Kategori	Typ	Namn	Kommentar	Org	Postnr	Tel	Fax	Adress

- Tid/Datum

Datum	Tid	Händelse
2020-07-08	00:35:47	Påbörjad HR
2020-07-08	00:35:47	Parkerad
2020-07-08	00:35:47	Registrerad
2020-07-08	00:35:48	Beordrad
2020-07-08	00:35:48	Påbörjat uppdrag
2020-07-08	01:08:43	Klar på plats
2020-07-08	01:08:43	Klar
2020-07-08	01:13:11	Åtgärdskodad
2020-07-08	01:16:45	Avslutad

- Fritext

Datum	Tid	Personal id	Operatörskod	Fritext	Arbetsstation	Kategori
2020-07-	00:35:48	2131	2IDAX	21-1610 BEGÄRT EGET HR	RLC52-127	Systeminformation

08						
2020-07-08	00:35:48	2131	2IDAX	21-1610 Påbörjat uppdrag	RLC52-127	Systeminformation
2020-07-08	00:36:53	2131	2IDAX	Färg:VIT Fabrikat:VOLKSWAGEN Modell:PASSAT Landskod:SE Typ:PB	RLC52-127	Anteckningar
2020-07-08	00:36:54	2131	2IDAX	KONTROLLERAT GKO741 SE	RLC52-127	Anteckningar
2020-07-08	00:36:54	2131	2IDAX	FORDONSSTOPP LV290 FULLERÖ	RLC52-127	Anteckningar
2020-07-08	00:36:56	2131	2IDAX	--	RLC52-127	Anteckningar
2020-07-08	01:08:43	100610	2PIPE	21-1610 Klar_på_plats	RLC52-126	Systeminformation
2020-07-08	01:08:43	100610	2PIPE	21-1610 Ledig	RLC52-126	Systeminformation
2020-07-08	01:08:54	100610	2PIPE	-	RLC52-126	Anteckningar
2020-07-08	01:09:09	100610	2PIPE	FÖRAREN RAPORTERAD FÖR GROV OLOVLIG KÖRNING	RLC52-126	Anteckningar
2020-07-08	01:09:09	100610	2PIPE	-	RLC52-126	Anteckningar
2020-07-08	01:09:17	100610	2PIPE	PL19 OCH PL20A GENOMFÖRD	RLC52-126	Anteckningar
2020-07-08	01:09:17	100610	2PIPE	-	RLC52-126	Anteckningar
2020-07-08	01:09:25	100610	2PIPE	ANTRÄFFAT KNIV I MITTKONSOLEN	RLC52-126	Anteckningar
2020-07-08	01:09:25	100610	2PIPE	-	RLC52-126	Anteckningar
2020-07-08	01:09:38	100610	2PIPE	SKYDDSVÄST SAMT HANDSKAR OCH LITE VERKTYG	RLC52-126	Anteckningar
2020-07-08	01:09:38	100610	2PIPE	-	RLC52-126	Anteckningar
2020-07-08	01:09:45	100610	2PIPE	BILEN STÅR KVAR PÅ PLATS	RLC52-126	Anteckningar
2020-07-08	01:09:45	100610	2PIPE	-	RLC52-126	Anteckningar
2020-07-08	01:10:44	100610	2PIPE	Personnr:010716-4519 Kön:M	RLC52-126	Anteckningar
2020-07-08	01:10:45	100610	2PIPE	FÖRARE AV FORDON. Farid Waleed Ibraheem Hamad	RLC52-126	Anteckningar
2020-07-08	01:10:45	100610	2PIPE	GKO741, LV290 STORVRETA, UPPSALA ANM GROV OLOVLIG KÖRNING	RLC52-126	Anteckningar
2020-07-08	01:10:47	100610	2PIPE	-	RLC52-126	Anteckningar
2020-07-08	01:11:32	100610	2PIPE	Personnr:990731-1238 Kön:M	RLC52-126	Anteckningar
2020-07-08	01:11:33	100610	2PIPE	PASSAGERARE Anmar Firas Sabah	RLC52-126	Anteckningar
2020-07-08	01:11:33	100610	2PIPE	GKO741, LV290 STORVRETA, UPPSALA	RLC52-126	Anteckningar
2020-07-08	01:11:37	100610	2PIPE	-	RLC52-126	Anteckningar
2020-07-08	01:11:44	100610	2PIPE	UND FLAGGA SATT	RLC52-126	Systeminformation
2020-07-08	01:13:11	100610	2PIPE	Åtgärdskod: 101, 108, 109, 123	RLC52-126	Åtkomstskydd
2020-07-08	01:13:11	100610	2PIPE	(RLC)	RLC52-126	Systeminformation
2020-07-	01:16:45	4017	2TOSU	Gripna Omhä Övr.fb.	RLC52-111	Åtkomstskydd

08							
2020-07-08	01:16:45	4017	2TOSU	5201-20200708-0021 AVSLUTAD		RLC52-111	Åtkomstskydd

- Tilläggstext

Datum	Tid	Personal id	Operatörskod	Arbetsstation	Fritext
2020-07-08	00:35:49	100000		SYSAWSRV	HR SKICKAT TILL: 21-1610(052172[redacted]), 21-1610(058733[redacted], 21-1610( ): 0; 0

- Förteckning berörd personal

Namn	Personalid	U-nummer	Operatör	Användarnamn	Relation
[redacted]	2131	U0055061	055061	2IDAX	Fritext, Upprättad av
[redacted]	100610	U0027135	027135	2PIPE	Fritext
[redacted]	4017	U0029048	029048	2TOSU	Fritext
SYSTEM SYSTEM	100000	SYSTEM	SYSTEM	SYSTEM	Tilläggstext
[redacted]	5652	U0052172	052172	052172	Patrull
[redacted]	100555	u0058733	058733	058733	Patrull

Rapport genererad den:
2021-09-20 15:22:02
Rapport genererad av:
NT565292

Utökad Rapport / E-Arkiv

Polismyndigheten

Händelserapport - STORM

- Grunduppgifter

Myndighet: Polismyndigheten
Region: 5201(Mitt)
Källsystem: STORM
HR-nummer: 5201-20200724-0412
Registreringsdatum: 2020-07-24 20:32:57
Initial händelsekod: 8001 KONTROLL PERSON/FORDON
Övrig info: TRAFIKKONTROLL
Slutlig händelsekod: 8001 KONTROLL PERSON/FORDON
Områdekod: 520210,UPPS/KNIV,PO UPPS
Prioritet: 3 NÄRTID
Operatörskod: 069029
Personal id: 102700
Patrull: 21-1160
Åtkomstskydd: Nej

- Åtgärdskod

Åtgärdskod 1: 107 PROMEMORIA
Åtgärdskod 2: R300 KLAR FÖR AVSLUT

- Adressinformation

Platsobjekt:
AlarmObjekt:
RÅBYVÄGEN 0

75426
LÖTEN, UPPSALA

- Anmälarinformation

Anmälarens E-post:
Anmälarens födelsedatum:
Anmälarens kön:
Anmälarens namn:
Anmälare återkopplingsadress:
Anmälarens postkod:
Anmälarens telefon:
Anmälningssätt: EGET
Anteckningar:
Tilläggsinformation: 21-1160
Anmälare återkoppling:

- Patrullaktivitet

Patrull	Tid	Händelse	Personal id/Operatörskod
21-1160	2020-07-24 20:33:11	Beordrad	102746/ 060963 102745/ 060345
Information: RÅBYVÄGEN, LÖTEN, UPPSALA			
21-1160	2020-07-24 20:33:13	Påbörjat uppdrag	102746/ 060963 102745/ 060345
Information: RÅBYVÄGEN, LÖTEN, UPPSALA			
21-1160	2020-07-24 20:33:14	Påbörjat uppdrag	102746/ 060963 102745/ 060345
Information: MEDDELANDE SÄNT 060963 GUSTAFSSON RÅBYVÄGEN, LÖTEN, UPPSALA			
21-1160	2020-07-24 20:33:14	Ledig	102746/ 060963 102745/ 060345
Information:			
21-1160	2020-07-24 20:33:14	Påbörjat uppdrag	102746/ 060963 102745/ 060345
Information: MEDDELANDE SÄNT RÅBYVÄGEN, LÖTEN, UPPSALA; TRAFIKKONTROLL			
21-1160	2020-07-24 20:33:14	Påbörjat uppdrag	102746/ 060963

102745/ 060345

Information: MEDDELANDE SÄNT 060345 ANDERSSON RÅBYVÄGEN, LÖTEN, UPPSALA;

21-1160 2020-07-24 20:33:14 Klar_på_plats 102746/ 060963
102745/ 060345

Information: RÅBYVÄGEN, LÖTEN, UPPSALA

- Relationer

-- Fordon

Reg.nr	Tillverkare	Modell	Färg	Fordonsår	Fordonsslag	Koppling	Kommentar
GKO741	VOLKSWAGEN	PASSAT	VIT	n/a	PB	KONTROLL	PL20A ISM TRAFIKKONTROLL RÅBYVÄGEN UPPSALA

-- Person

Namn	Efternamn	Personnummer	Samband	Kommentar
MUSTAFA Waleed Ibraheem	Hamad	900516-0271	FÖRARE	GKO741 ISM KOLL RÅBYVÄGEN UPPSALA
Ahmed Waleed Ibraheem	Hamad	980107-0237	PASSAG	GKO741 FRAM ISM KOLL RÅBYVÄGEN UPPSALA
Anmar Firas	Sabah	990731-1238	PASSAG	GKO741 BAK ISM KOLL RÅBYVÄGEN UPPSALA

-- K-nummer

Information	Datum	Tid

-- PUM-A

Information	Datum	Tid

-- Pärnr

Pärnr	Information	Datum	Tid

-- Relaterade HR

Information	Datum	Tid
5201-20200724-0379 KOPIERAD AV OPERATÖR 2LIER	2020-07-24	20:32:57

-- Extern

Kategori	Typ	Namn	Kommentar	Org	Postnr	Tel	Fax	Adress

- Tid/Datum

Datum	Tid	Händelse
2020-07-24	20:32:57	Påbörjad HR
2020-07-24	20:32:57	Parkerad
2020-07-24	20:32:57	Registrerad
2020-07-24	20:33:11	Beordrad
2020-07-24	20:33:13	Påbörjat uppdrag
2020-07-24	20:33:14	Klar på plats
2020-07-24	20:33:14	Klar
2020-07-24	20:37:26	Åtgärdskodad
2020-07-24	20:38:51	Avslutad

- Fritext

Datum	Tid	Personal id	Operatörskod	Fritext	Arbetsstation	Kategori
2020-07-24	20:32:57	102700	2LIER	Relation: 5201-20200724-0379 KOPIERAD AV OPERATÖR 2LIER	RLC52-122	Systeminformation
2020-07-24	20:33:11	102700	2LIER	21-1160 BEORDRAD VIA F10	RLC52-122	Systeminformation
2020-07-24	20:33:13	102700	2LIER	21-1160 Påbörjat uppdrag	RLC52-122	Systeminformation
2020-07-24	20:33:14	102700	2LIER	21-1160 Klar_på_plats	RLC52-122	Systeminformation
2020-07-24	20:33:14	102700	2LIER	21-1160 Ledig	RLC52-122	Systeminformation

2020-07-24	20:33:16	102700	2LIER	-	RLC52-122	Anteckningar
2020-07-24	20:33:44	102700	2LIER	Färg:VIT Fabrikat:VOLKSWAGEN Modell:PASSAT Landskod:SE Typ:PB	RLC52-122	Anteckningar
2020-07-24	20:33:44	102700	2LIER	KONTROLLERAT GKO741 SE	RLC52-122	Anteckningar
2020-07-24	20:33:44	102700	2LIER	PL20A ISM TRAFIKKONTROLL RÅBYVÄGEN UPPSALA	RLC52-122	Anteckningar
2020-07-24	20:33:45	102700	2LIER	-	RLC52-122	Anteckningar
2020-07-24	20:34:14	102700	2LIER	Personnr:980107-0237 Kön:M	RLC52-122	Anteckningar
2020-07-24	20:34:15	102700	2LIER	PASSAGERARE Ahmed Waleed Ibraheem Hamad	RLC52-122	Anteckningar
2020-07-24	20:34:15	102700	2LIER	GKO741 FRAM ISM KOLL RÅBYVÄGEN UPPSALA	RLC52-122	Anteckningar
2020-07-24	20:34:16	102700	2LIER	-	RLC52-122	Anteckningar
2020-07-24	20:34:51	102700	2LIER	Personnr:900516-0271 Kön:M	RLC52-122	Anteckningar
2020-07-24	20:34:52	102700	2LIER	FÖRARE AV FORDON. Mustafa Waleed Ibraheem HAMAD	RLC52-122	Anteckningar
2020-07-24	20:34:52	102700	2LIER	GKO741 ISM KOLL RÅBYVÄGEN UPPSALA	RLC52-122	Anteckningar
2020-07-24	20:34:54	102700	2LIER	-	RLC52-122	Anteckningar
2020-07-24	20:37:06	102700	2LIER	Personnr:990731-1238 Kön:M	RLC52-122	Anteckningar
2020-07-24	20:37:07	102700	2LIER	PASSAGERARE Anmar Firas Sabah	RLC52-122	Anteckningar
2020-07-24	20:37:07	102700	2LIER	GKO741 BAK ISM KOLL RÅBYVÄGEN UPPSALA	RLC52-122	Anteckningar
2020-07-24	20:37:08	102700	2LIER	-	RLC52-122	Anteckningar
2020-07-24	20:37:17	102700	2LIER	PL19 PÅ SAMTLIGA 3, FIRAS HADE SKYDDSVÄST	RLC52-122	Anteckningar
2020-07-24	20:37:17	102700	2LIER	-	RLC52-122	Anteckningar
2020-07-24	20:37:21	102700	2LIER	UND FLAGGA SATT	RLC52-122	Systeminformation
2020-07-24	20:37:23	102700	2LIER	-	RLC52-122	Anteckningar
2020-07-24	20:37:26	102700	2LIER	Åtgärdskod: 107, R300	RLC52-122	Åtkomstskydd
2020-07-24	20:37:26	102700	2LIER	(RLC)	RLC52-122	Systeminformation
2020-07-24	20:38:51	4938	2TOHE	Gripna Omhä Övr.fb.	RLC52-121	Åtkomstskydd
2020-07-24	20:38:51	4938	2TOHE	5201-20200724-0412 AVSLUTAD	RLC52-121	Åtkomstskydd

- Tilläggstext

Datum	Tid	Personal id	Operatörskod	Arbetsstation	Fritext
2020-07-24	19:29:59	100000		SYSAWSRV	HR SKICKAT TILL: 21-1160(060345 ANDERSSON), 21-1160(060963 GUSTAFSSON), 21-1160( ): 0; 0
2020-07-24	19:30:26	100000		SYSAWSRV	HR SKICKAT TILL: 21-1170(058777 ANDERSSON), 21-1170(063132 VALLIN), 21-1170( ): RÅBYVÄGEN, LÖTEN, UPPSALA; TRAFIKKONTROLL; TRAFIKKONTROLL ; 6641670; 1603598
2020-07-24	19:50:03	100000		SYSAWSRV	HR SKICKAT TILL: 21-1610(023648 ANDRÉE), 21-1610( ), 21-1610(044498 NILSSON): RÅBYVÄGEN, LÖTEN, UPPSALA; TRAFIKKONTROLL; TRAFIKKONTROLL; INSATS 15; 6641771; 1603597
2020-07-24	20:33:14	100000		SYSAWSRV	HR SKICKAT TILL: 21-1160(060345 ANDERSSON), 21-1160(060963 GUSTAFSSON), 21-1160( ): RÅBYVÄGEN, LÖTEN, UPPSALA; TRAFIKKONTROLL; KONTROLL PERSON/FORDON; 6641670; 1603598

- Förteckning berörd personal

Namn	Personalid	U-nummer	Operatör	Användarnamn	Relation
LINNÉA ERNOFSSON	102700	u0069029	069029	2LIER	Fritext, Upprättad av
TORSTEN HEMLIN	4938	U0000523	000523	2TOHE	Fritext
SYSTEM SYSTEM	100000	SYSTEM	SYSTEM	SYSTEM	Tilläggstext
DENNIS GUSTAFSSON	102746	u0060963	060963	060963	Patrull
ANNIKA ANDERSSON	102745	u0060345	060345	060345	Patrull

Rapport genererad den:
2021-09-20 15:06:33
Rapport genererad av:
NT565292

Utökad Rapport / E-Arkiv

Polismyndigheten

Händelserapport - STORM

- Grunduppgifter

Myndighet: Polismyndigheten
Region: 5201(Mitt)
Källsystem: STORM
HR-nummer: 5201-20200709-0316
Registreringsdatum: 2020-07-09 16:49:02
Initial händelsekod: 4006 BROTT MOT VAPENLAGEN
Övrig info: VAPENLAGEN
Slutlig händelsekod: 4006 BROTT MOT VAPENLAGEN
Områdekod: 520210,UPPS/KNIV,PO UPPS
Prioritet: 2 SKYNDSAMT
Operatörskod: 075209
Personal id: 103504
Patrull: 21-7630
Åtkomstskydd: 2020-07-09 - 20:37:43, Personalid:5343, Användarnamn: 2CAER

- Åtgärdskod

Åtgärdskod 1: 101 ANMÄLAN
Åtgärdskod 2: 107 PROMEMORIA
Åtgärdskod 3: 109 BESLAGSPROTOKOLL
Åtgärdskod 4: 129 ÅTERÖPPNAD FÖR KOMPLETTERING
Åtgärdskod 5: R300 KLAR FÖR AVSLUT

- Adressinformation

Platsobjekt:
AlarmObjekt:
LEVERTINSGATAN 0

75430
GRÄNBY, UPPSALA

- Anmälarinformation

Anmälarens E-post:
Anmälarens födelsedatum:
Anmälarens kön:
Anmälarens namn:
Anmälare återkopplingsadress:
Anmälarens postkod:
Anmälarens telefon: 0762366557
Anmälningssätt: TEL
Anteckningar:
Tilläggsinformation:
Anmälare återkoppling:

- Patrullaktivitet

Patrull	Tid	Händelse	Personal id/Operatörskod
21-1110	2020-07-09 16:52:45	Beordrad	102758/ 060396 100730/ 062757
Information: LEVERTINSGATAN, GRÄNBY, UPPSALA			
21-1110	2020-07-09 16:52:46	Beordrad	102758/ 060396 100730/ 062757
Information: MEDDELANDE SÄNT LEVERTINSGATAN, GRÄNBY, UPPSALA; SKOTTLOS			
21-1110	2020-07-09 16:52:46	Beordrad	102758/ 060396 100730/ 062757
Information: MEDDELANDE SÄNT 060396 [redacted] LEVERTINSGATAN, GRÄNBY, UPPSA			
21-1110	2020-07-09 16:52:46	Beordrad	102758/ 060396 100730/ 062757
Information: MEDDELANDE SÄNT 062757 [redacted] LEVERTINSGATAN, GRÄNBY, UPPSALA;			

21-1630 2020-07-09 16:53:16 Beordrad 100551/ 058732
100018/ 053598

Information: MEDDELANDE SÄNT LEVERTINSGATAN, GRÄNBY, UPPSALA; SKOTTLOS

21-1630 2020-07-09 16:53:16 Beordrad 100551/ 058732
100018/ 053598

Information: MEDDELANDE SÄNT 053598 [redacted] LEVERTINSGATAN, GRÄNBY, UP

21-1630 2020-07-09 16:53:16 Beordrad 100551/ 058732
100018/ 053598

Information: MEDDELANDE SÄNT 058732 [redacted] LEVERTINSGATAN, GRÄNBY, UP

21-1630 2020-07-09 16:53:16 Beordrad 100551/ 058732
100018/ 053598

Information: LEVERTINSGATAN, GRÄNBY, UPPSALA

21-1200 2020-07-09 16:53:46 Beordrad 103916/ 060849
4812/ 034636

Information: LEVERTINSGATAN, GRÄNBY, UPPSALA

21-1200 2020-07-09 16:53:47 Beordrad 103916/ 060849
4812/ 034636

Information: MEDDELANDE SÄNT 060849 [redacted] LEVERTINSGATAN, GRÄNBY, UPPS

21-1200 2020-07-09 16:53:47 Beordrad 103916/ 060849
4812/ 034636

Information: MEDDELANDE SÄNT LEVERTINSGATAN, GRÄNBY, UPPSALA; SKOTTLOS

21-1200 2020-07-09 16:53:47 Beordrad 103916/ 060849
4812/ 034636

Information: MEDDELANDE SÄNT 034636 [redacted] LEVERTINSGATAN, GRÄNBY, UPPSAL

21-9770 2020-07-09 16:53:52 Beordrad 5022/ 014299

Information: LEVERTINSGATAN, GRÄNBY, UPPSALA

21-9770 2020-07-09 16:53:53 Beordrad 5022/ 014299

Information: MEDDELANDE SÄNT LEVERTINSGATAN, GRÄNBY, UPPSALA; SKOTTLOS

21-9770 2020-07-09 16:53:53 Beordrad 5022/ 014299

Information: MEDDELANDE SÄNT 014299 [redacted] LEVERTINSGATAN, GRÄNBY, UPP

21-1420 2020-07-09 16:56:06 Beordrad 103739/ 067975
5670/ 041480
100235/ 054150

Information: LEVERTINSGATAN, GRÄNBY, UPPSALA

21-1420 2020-07-09 16:56:08 Beordrad 103739/ 067975
5670/ 041480
100235/ 054150

Information: MEDDELANDE SÄNT 041480 [redacted] LEVERTINSGATAN, GRÄNBY, U

21-1420 2020-07-09 16:56:08 Beordrad 103739/ 067975
5670/ 041480
100235/ 054150

Information: MEDDELANDE SÄNT 054150 [redacted] LEVERTINSGATAN, GRÄNBY, UPPSA

21-1420 2020-07-09 16:56:08 Beordrad 103739/ 067975
5670/ 041480
100235/ 054150

Information: MEDDELANDE SÄNT 067975 [redacted] LEVERTINSGATAN, GRÄNBY, UPPS

21-1420 2020-07-09 16:56:08 Beordrad 103739/ 067975
5670/ 041480
100235/ 054150

Information: MEDDELANDE SÄNT LEVERTINSGATAN, GRÄNBY, UPPSALA; SKOTTLOS

21-7620 2020-07-09 16:57:26 Beordrad 100238/ 055235

Information: LEVERTINSGATAN, GRÄNBY, UPPSALA

21-7620 2020-07-09 16:57:28 Beordrad 100238/ 055235

Information: MEDDELANDE SÄNT LEVERTINSGATAN, GRÄNBY, UPPSALA; SKOTTLOS

21-7620 2020-07-09 16:57:28 Beordrad 100238/ 055235

Information: MEDDELANDE SÄNT 055235 [redacted] LEVERTINSGATAN, GRÄNBY, UPPSA

21-1200 2020-07-09 16:57:47 Påbörjat uppdrag 103916/ 060849
4812/ 034636

Information: LEVERTINSGATAN, GRÄNBY, UPPSALA

21-9100	2020-07-09 16:58:30	Beordrad	4732/ 031175

Information: LEVERTINSGATAN, GRÄNBY, UPPSALA

21-9100	2020-07-09 16:58:32	Beordrad	4732/ 031175

Information: MEDDELANDE SÄNT 031175 [redacted] LEVERTINSGATAN, GRÄNBY, UPPSAL

21-1630	2020-07-09 16:59:04	Påbörjat uppdrag	100551/ 058732 100018/ 053598

Information: LEVERTINSGATAN, GRÄNBY, UPPSALA

21-9770	2020-07-09 16:59:07	Påbörjat uppdrag	5022/ 014299

Information: LEVERTINSGATAN, GRÄNBY, UPPSALA

21-7630	2020-07-09 17:02:14	Beordrad	5607/ 046063 5612/ 046284

Information: LEVERTINSGATAN, GRÄNBY, UPPSALA

21-7630	2020-07-09 17:02:17	Beordrad	5607/ 046063 5612/ 046284

Information: MEDDELANDE SÄNT 046063 [redacted] LEVERTINSGATAN, GRÄNBY, UP

21-7630	2020-07-09 17:02:17	Beordrad	5607/ 046063 5612/ 046284

Information: MEDDELANDE SÄNT LEVERTINSGATAN, GRÄNBY, UPPSALA; SKOTTLOS

21-7630	2020-07-09 17:02:17	Beordrad	5607/ 046063 5612/ 046284

Information: MEDDELANDE SÄNT 046284 RIGNELL LEVERTINSGATAN, GRÄNBY, UPPS

21-7620	2020-07-09 17:03:10	Påbörjat uppdrag	100238/ 055235

Information: LEVERTINSGATAN, GRÄNBY, UPPSALA

21-7630	2020-07-09 17:03:12	Påbörjat uppdrag	5607/ 046063 5612/ 046284

Information: LEVERTINSGATAN, GRÄNBY, UPPSALA

21-1420	2020-07-09 17:03:16	Påbörjat uppdrag	103739/ 067975 5670/ 041480 100235/ 054150

Information: LEVERTINSGATAN, GRÄNBY, UPPSALA

21-1110	2020-07-09 17:03:19	Påbörjat uppdrag	102758/ 060396 100730/ 062757

Information: LEVERTINSGATAN, GRÄNBY, UPPSALA

21-8510	2020-07-09 17:37:48	Beordrad	103907/ 023902 103656/ 060811

Information: LEVERTINSGATAN, GRÄNBY, UPPSALA

21-8510	2020-07-09 17:37:49	Beordrad	103907/ 023902 103656/ 060811

Information: MEDDELANDE SÄNT 060811 LIND LEVERTINSGATAN, GRÄNBY, UPPSALA

21-8510	2020-07-09 17:37:49	Beordrad	103907/ 023902 103656/ 060811

Information: MEDDELANDE SÄNT LEVERTINSGATAN, GRÄNBY, UPPSALA; SKOTTLOS

21-8510	2020-07-09 17:43:26	Påbörjat uppdrag	103907/ 023902 103656/ 060811

Information: LEVERTINSGATAN, GRÄNBY, UPPSALA

29-6710	2020-07-09 18:02:32	Beordrad	642/ 014958

Information: LEVERTINSGATAN, GRÄNBY, UPPSALA

29-6710	2020-07-09 18:02:35	Beordrad	642/ 014958

Information: MEDDELANDE SÄNT 014958 [redacted] LEVERTINSGATAN, GRÄNBY, U

29-6710	2020-07-09 18:02:35	Beordrad	642/ 014958

Information: MEDDELANDE SÄNT LEVERTINSGATAN, GRÄNBY, UPPSALA; SKOTTLOS

21-1100	2020-07-09 18:03:45	Beordrad	2153/ 046023 103736/ 068564

Information: LEVERTINSGATAN, GRÄNBY, UPPSALA

21-1100	2020-07-09 18:03:48	Beordrad	2153/ 046023 103736/ 068564

Information: MEDDELANDE SÄNT 068564[redacted] LEVERTINSGATAN, GRÄNBY, UP

21-1100	2020-07-09 18:03:48	Beordrad	2153/ 046023 103736/ 068564

Information: MEDDELANDE SÄNT LEVERTINSGATAN, GRÄNBY, UPPSALA; SKOTTLOS

21-1100	2020-07-09 18:03:48	Beordrad	2153/ 046023 103736/ 068564

Information: MEDDELANDE SÄNT 046023[redacted]LEVERTINSGATAN, GRÄNBY, UPPSAL

21-9100	2020-07-09 18:07:26	Påbörjat uppdrag	4732/ 031175

Information: LEVERTINSGATAN, GRÄNBY, UPPSALA

21-1100	2020-07-09 18:10:32	Påbörjat uppdrag	2153/ 046023 103736/ 068564

Information: 122250

21-1110	2020-07-09 18:17:52	Klar_på_plats	102758/ 060396 100730/ 062757

Information: LEVERTINSGATAN, GRÄNBY, UPPSALA

21-1110	2020-07-09 18:20:18	Klar_på_plats	102758/ 060396 100730/ 062757

Information: AVRAPP

21-1630	2020-07-09 18:24:26	Ledig	100551/ 058732 100018/ 053598

Information:

21-1420	2020-07-09 18:32:23	Klar_på_plats	103739/ 067975 5670/ 041480 100235/ 054150

Information: LEVERTINSGATAN, GRÄNBY, UPPSALA

21-1100	2020-07-09 18:35:00	Ledig	2153/ 046023 103736/ 068564

Information:

21-1100	2020-07-09 18:35:00	Klar_på_plats	2153/ 046023 103736/ 068564

Information: LEVERTINSGATAN, GRÄNBY, UPPSALA

21-7630	2020-07-09 18:36:23	Klar_på_plats	5607/ 046063 5612/ 046284

Information: LEVERTINSGATAN, GRÄNBY, UPPSALA

21-7620	2020-07-09 18:36:47	Klar_på_plats	100238/ 055235

Information: LEVERTINSGATAN, GRÄNBY, UPPSALA

21-1110	2020-07-09 18:48:01	Ledig	102758/ 060396 100730/ 062757

Information: PATRULLEN OMPRIORITERAD5201-20200709-0376 5201-20200709-0316

21-1110	2020-07-09 18:48:01	Ledig	102758/ 060396 100730/ 062757

Information: PATRULLEN HAR TAGITS BORT 5201-20200709-0316

21-1110	2020-07-09 18:48:01	Knuten till HR	102758/ 060396 100730/ 062757

Information: SKALL KNYTNING GÖRAS MOT AKTUELL HÄNDELSE?

21-1200	2020-07-09 18:53:23	Ledig	103916/ 060849 4812/ 034636

Information:

21-1200	2020-07-09 18:53:23	Klar_på_plats	103916/ 060849 4812/ 034636

Information: LEVERTINSGATAN, GRÄNBY, UPPSALA

21-1110	2020-07-09 18:53:35	Klar_på_plats	102758/ 060396 100730/ 062757

Information: LEVERTINSGATAN, GRÄNBY, UPPSALA

21-1110	2020-07-09 18:53:37	Klar_på_plats	102758/ 060396 100730/ 062757

Information: MEDDELANDE SÄNT 062757 ALM LEVERTINSGATAN, GRÄNBY, UPPSALA;

21-1110	2020-07-09 18:53:37	Klar_på_plats	102758/ 060396

100730/ 062757

Information: MEDDELANDE SÄNT LEVERTINSGATAN, GRÄNBY, UPPSALA; SKOTTLOS

21-1110 2020-07-09 18:53:37 Klar_på_plats 102758/ 060396
100730/ 062757

Information: MEDDELANDE SÄNT 060396 [redacted] LEVERTINSGATAN, GRÄNBY, UPPSA

21-1110 2020-07-09 18:53:45 Klar_på_plats 102758/ 060396
100730/ 062757

Information: AVRAPP

21-8510 2020-07-09 18:59:20 Klar_på_plats 103907/ 023902
103656/ 060811

Information: LEVERTINSGATAN, GRÄNBY, UPPSALA

29-6710 2020-07-09 19:47:16 Påbörjat uppdrag 642/ 014958

Information: LEVERTINSGATAN, GRÄNBY, UPPSALA

29-6710 2020-07-09 19:47:47 Klar_på_plats 642/ 014958

Information: LEVERTINSGATAN, GRÄNBY, UPPSALA

21-9770 2020-07-09 19:49:05 Klar_på_plats 5022/ 014299

Information: LEVERTINSGATAN, GRÄNBY, UPPSALA

21-1110 2020-07-09 20:21:25 Ledig 102758/ 060396
100730/ 062757

Information:

21-7630 2020-07-09 20:29:56 Ledig 5607/ 046063
5612/ 046284

Information:

21-7620 2020-07-09 20:37:08 Ledig 100238/ 055235

Information:

29-6710 2020-07-09 20:51:08 Ledig 642/ 014958

Information:

21-9770 2020-07-09 21:07:00 Ledig 5022/ 014299

Information:

21-9100 2020-07-09 21:12:46 Klar_på_plats 4732/ 031175

Information: LEVERTINSGATAN, GRÄNBY, UPPSALA

21-9100 2020-07-09 21:12:46 Ledig 4732/ 031175

Information:

21-1420 2020-07-09 21:35:27 Ledig 103739/ 067975
5670/ 041480
100235/ 054150

Information:

21-8510 2020-07-10 01:07:09 Ledig 103907/ 023902
103656/ 060811

Information:

- Relationer

-- Fordon

Reg.nr	Tillverkare	Modell	Färg	Fordonsår	Fordonsslag	Koppling	Kommentar
WWY436	RENAULT	MEGANE	SVART	n/a	PB	IAKTTAGET	BRILLINGE ISM SKJUTNING LEVERTINSGATAN UPPSALA

-- Person

Namn	Efternamn	Personnummer	Samband	Kommentar
Sükran	Oguz	851201-[redacted]	ANMÄLARE	ISM ATT HON SETT TVÅ KILLAR SKJUTA MED PISTOL VID LEVERTINGATAN
MUSTAFA Waleed Ibraheem	Hamad	900516-0271	KONTROLLER	I ANSLUTNING TILL WWY436 GRÄNBYSTADEN. ISM SKJUTNING LEVERTINSGATAN
AMIR Habib	Hamad	950909[redacted]	KONTROLLER	I ANSLUTNING TILL WWY436 GRÄNBYSTADEN. ISM SKJUTNING LEVERTINSGATAN
Farid Waleed Ibraheem	Hamad	010716-4519	KONTROLLER	I ANSLUTNING TILL WWY436 GRÄNBYSTADEN. ISM SKJUTNING LEVERTINSGATAN

Maher	Abu Jheisheh	041004-[redacted]	KONTROLLER	ISM SKOTTLOSSNING LEVERTINSGATAN UPPSALA
NOAH THAER	HAMAD	861202[redacted]	KONTROLLER	I ANSLUTNING TILL WWY436 GRÄNBYSTADEN. ISM SKJUTNING LEVERTINSGATAN
Anmar Firas	Sabah	990731-1238	KONTROLLER	I ANSLUTNING TILL WWY436 GRÄNBYSTADEN. ISM SKJUTNING LEVERTINSGATAN
Mattias Patrik Martin	Otomers	880201-[redacted]	VITTNE	ISM SKOTTLOSSNING, LEVERTINSGATAN UPPSALA

-- K-nummer

Information	Datum	Tid
5000-K0824217-20:SKAPAT AV OPERATÖR 2KAOH/	2020-07-09	18:31:40

-- PUM-A

Information	Datum	Tid

-- Pärnr

Pärnr	Information	Datum	Tid

-- Relaterade HR

Information	Datum	Tid

-- Extern

Kategori	Typ	Namn	Kommentar	Org	Postnr	Tel	Fax	Adress

- Tid/Datum

Datum	Tid	Händelse
2020-07-09	16:49:02	Påbörjad HR
2020-07-09	16:49:55	Parkerad
2020-07-09	16:50:10	Registrerad
2020-07-09	16:52:45	Beordrad
2020-07-09	16:57:47	Påbörjat uppdrag
2020-07-09	18:17:53	Klar på plats
2020-07-10	01:07:09	Klar
2020-07-10	01:08:34	Avslutad

- Fritext

Datum	Tid	Personal id	Operatörskod	Fritext	Arbetsstation	Kategori
2020-07-09	16:50:20	103504	2CABI	TVÅ KILLAR SOM SKÖT FLERA GÅNGER I LUFTEN	RLC52-136	Anteckningar
2020-07-09	16:50:21	103504	2CABI	--	RLC52-136	Anteckningar
2020-07-09	16:50:41	103504	2CABI	EN SPRAN OCH EN ÅKTE SPARKCYKEL MOT ISHALLEN	RLC52-136	Anteckningar
2020-07-09	16:50:44	103504	2CABI	--	RLC52-136	Anteckningar
2020-07-09	16:50:53	102689	2SAHA	SIGN?	RLC52-135	TASKUP.
2020-07-09	16:50:55	102689	2SAHA	-	RLC52-135	TASKUP.
2020-07-09	16:51:06	103504	2CABI	DET VAR 2-3 SKOTT	RLC52-136	Anteckningar
2020-07-09	16:51:07	103504	2CABI	--	RLC52-136	Anteckningar
2020-07-09	16:51:18	103504	2CABI	MELLAN 17-18 LÅNGA	RLC52-136	SIGN
2020-	16:51:31	103504	2CABI	ENA KILLEN SVART TRÖJA MED VIT TEXT PÅ RYGGEN	RLC52-136	SIGN

07-09						
2020-07-09	16:51:53	103504	2CABI	--	RLC52-136	Anteckningar
2020-07-09	16:52:19	103504	2CABI	ANM HÖRDE BARA SKOTT OCH OCH SÄG EN PISTOL	RLC52-136	Anteckningar
2020-07-09	16:52:21	103504	2CABI	--	RLC52-136	Anteckningar
2020-07-09	16:52:28	103504	2CABI	TVÅ KILLAR	RLC52-136	Anteckningar
2020-07-09	16:52:29	103504	2CABI	--	RLC52-136	Anteckningar
2020-07-09	16:52:45	5346	2KAOH	21-1110 BEORDRAD VIA DRAG/SLÄPP	RLC52-125	Systeminformation
2020-07-09	16:52:50	103504	2CABI	SPARKCYKELN VAR SVART	RLC52-136	SIGN
2020-07-09	16:52:51	103504	2CABI	--	RLC52-136	SIGN
2020-07-09	16:53:16	5346	2KAOH	21-1630 BEORDRAD VIA DRAG/SLÄPP	RLC52-125	Systeminformation
2020-07-09	16:53:29	103504	2CABI	DOM HAN INTE SE ANSIKTET MED SÄGER ATT DOM VAR LJUSA I HYN	RLC52-136	Anteckningar
2020-07-09	16:53:30	103504	2CABI	--	RLC52-136	Anteckningar
2020-07-09	16:53:46	5346	2KAOH	21-1200 BEORDRAD VIA DRAG/SLÄPP	RLC52-125	Systeminformation
2020-07-09	16:53:52	5346	2KAOH	21-9770 BEORDRAD VIA DRAG/SLÄPP	RLC52-125	Systeminformation
2020-07-09	16:54:02	103504	2CABI	--	RLC52-136	Anteckningar
2020-07-09	16:55:00	103504	2CABI	DOM SPRANG MOT ATTERBOM	RLC52-136	Anteckningar
2020-07-09	16:55:01	103504	2CABI	--	RLC52-136	Anteckningar
2020-07-09	16:55:09	103504	2CABI	MOT HUSEN INTE VID ÖVERGÅNGSTÄLLET	RLC52-136	Anteckningar
2020-07-09	16:55:09	103504	2CABI	--	RLC52-136	Anteckningar
2020-07-09	16:55:21	103504	2CABI	DET HÄNDE FÖR 8 MIN SEDAN	RLC52-136	Anteckningar
2020-07-09	16:55:22	103504	2CABI	--	RLC52-136	Anteckningar
2020-07-09	16:56:06	5346	2KAOH	21-1420 BEORDRAD VIA DRAG/SLÄPP	RLC52-125	Systeminformation
2020-07-09	16:56:15	103504	2CABI	ANM PRATAR MED SIN GRANNE OCH GRANNEN HAR OXÅ HÖRT MEN INTE SETT NÅGOT	RLC52-136	Anteckningar
2020-07-09	16:56:16	103504	2CABI	--	RLC52-136	Anteckningar
2020-07-09	16:56:55	103504	2CABI	DET VAR VID STAKETET VID LABANSKOLAN DOM SKÖT	RLC52-136	Anteckningar
2020-07-09	16:56:57	103504	2CABI	--	RLC52-136	Anteckningar
2020-07-09	16:57:26	5343	2CAER	21-7620 BEORDRAD VIA F10	RLC52-126	Systeminformation
2020-07-09	16:57:34	103504	2CABI	--	RLC52-136	Anteckningar
2020-07-09	16:57:47	5346	2KAOH	21-1200 Påbörjat uppdrag	RLC52-125	Systeminformation
2020-07-09	16:57:58	103504	2CABI	ALLT GICK SÅ FORT SÅ HON HAN INTE RIKTIGT SE MEN SONEN SKA HA SETT MER	RLC52-136	Anteckningar
2020-	16:57:59	103504	2CABI	--	RLC52-136	Anteckningar

07-09						
2020-07-09	16:58:30	5346	2KAOH	21-9100 BEORDRAD VIA F10	RLC52-125	Systeminformation
2020-07-09	16:58:36	103504	2CABI	--	RLC52-136	Anteckningar
2020-07-09	16:59:04	5346	2KAOH	21-1630 Påbörjat uppdrag	RLC52-125	Systeminformation
2020-07-09	16:59:08	5346	2KAOH	21-9770 Påbörjat uppdrag	RLC52-125	Systeminformation
2020-07-09	17:00:13	103504	2CABI	Personnr:851201-[redacted]	RLC52-136	Anteckningar
2020-07-09	17:00:13	103504	2CABI	ANMÄLARE Sükran Oguz	RLC52-136	Anteckningar
2020-07-09	17:00:13	103504	2CABI	ISM ATT HON SETT TVÅ KILLAR SKJUTA MED PISTOL VID LEVERTINGATAN	RLC52-136	Anteckningar
2020-07-09	17:00:17	103504	2CABI	--	RLC52-136	Anteckningar
2020-07-09	17:00:34	5346	2KAOH	21-1200 HAR EN PERSON SOM SETT NÄR DE SKÖT, SKA PEKA UT PLATSEN	RLC52-125	Anteckningar
2020-07-09	17:00:35	5346	2KAOH	-	RLC52-125	Anteckningar
2020-07-09	17:02:14	5346	2KAOH	21-7630 BEORDRAD VIA DRAG/SLÄPP	RLC52-125	Systeminformation
2020-07-09	17:03:06	5346	2KAOH	ETT VITTNE HAR FÖR 20 MIN SEDAN SETT EN MOPED MED TVÅ UNGDOMAR, EN UTAN HJÄLM. MOT GRÄNBYPARKEN	RLC52-125	Anteckningar
2020-07-09	17:03:06	5346	2KAOH	-	RLC52-125	Anteckningar
2020-07-09	17:03:10	5346	2KAOH	21-7620 Påbörjat uppdrag	RLC52-125	Systeminformation
2020-07-09	17:03:12	5346	2KAOH	21-7630 Påbörjat uppdrag	RLC52-125	Systeminformation
2020-07-09	17:03:16	5346	2KAOH	21-1420 Påbörjat uppdrag	RLC52-125	Systeminformation
2020-07-09	17:03:19	5346	2KAOH	21-1110 Påbörjat uppdrag	RLC52-125	Systeminformation
2020-07-09	17:03:24	5346	2KAOH	-	RLC52-125	Anteckningar
2020-07-09	17:03:34	5346	2KAOH	21-7620 VON BAHRSKA HÄCKEN	RLC52-125	Anteckningar
2020-07-09	17:03:46	5346	2KAOH	21-1110 GRÄNBY BILGATAN/GRÄNBYPARKEN	RLC52-125	Anteckningar
2020-07-09	17:03:46	5346	2KAOH	-	RLC52-125	Anteckningar
2020-07-09	17:03:59	5346	2KAOH	21-1200 HR-PUNKT	RLC52-125	Anteckningar
2020-07-09	17:03:59	5346	2KAOH	-	RLC52-125	Anteckningar
2020-07-09	17:04:06	5346	2KAOH	21-7630 ISHALLEN	RLC52-125	Anteckningar
2020-07-09	17:04:06	5346	2KAOH	-	RLC52-125	Anteckningar
2020-07-09	17:04:27	5346	2KAOH	21-1630 GÅTT CYKELVÄG FRÅN ISHALLEN MOT HR-PUNKT	RLC52-125	Anteckningar
2020-07-09	17:04:27	5346	2KAOH	-	RLC52-125	Anteckningar
2020-07-09	17:04:38	5346	2KAOH	21-7620 INGEN TRÄFF VON BAHRSKA	RLC52-125	Anteckningar
2020-07-09	17:04:38	5346	2KAOH	-	RLC52-125	Anteckningar
2020-	17:05:18	5346	2KAOH	21-1420: MKT FOLK I RÖRELSE, MÅNGA HAR INTE SETT	RLC52-125	Anteckningar

07-09				ELLER HÖRT NÅGOT, VISSA HÖRT SMÄLLAR FRÅN LIDL, PARKEN		
2020-07-09	17:05:19	5346	2KAOH	-	RLC52-125	Anteckningar
2020-07-09	17:07:50	5346	2KAOH	Personnr:041004-[redacted]	RLC52-125	Anteckningar
2020-07-09	17:07:51	5346	2KAOH	KONTROLLERAD PERSON Maher Abu Jheisheh	RLC52-125	Anteckningar
2020-07-09	17:07:51	5346	2KAOH	ISM SKOTTLOSSNING LEVERTINSGATAN UPPSALA	RLC52-125	Anteckningar
2020-07-09	17:07:54	5346	2KAOH	-	RLC52-125	Anteckningar
2020-07-09	17:08:22	5346	2KAOH	OVAN PERSON PL19 BRUNO LILJEFORS. ANDFÅDD, SVART TRÖJA, HUGO BOSS MED VIT TEXT	RLC52-125	Anteckningar
2020-07-09	17:08:22	5346	2KAOH	-	RLC52-125	Anteckningar
2020-07-09	17:09:23	5343	2CAER	WWY436 BIL OSM SETTS LÄMNA EFTER KNIVSKÄRNING VID ICA RÅBYVÄGEN TIDIGARE IDAG, 5-6 PERSONER INBLANDADE ENDA SIGN ÄR ATT DE VAR I 20ÅRS ÅLDERN	RLC52-126	TASKUP.
2020-07-09	17:09:24	5343	2CAER	-	RLC52-126	TASKUP.
2020-07-09	17:09:30	5346	2KAOH	ÅTKOMSTSKYDDAT HR: AV RLC	RLC52-125	Systeminformation
2020-07-09	17:09:33	5346	2KAOH	LÄGESBILD FLAGGA SATT	RLC52-125	Systeminformation
2020-07-09	17:09:33	5343	2CAER	BILEN SKALL HA KÖRT IRM GRÄNBY	RLC52-126	TASKUP.
2020-07-09	17:09:34	5343	2CAER	-	RLC52-126	TASKUP.
2020-07-09	17:09:34	5346	2KAOH	UND FLAGGA SATT	RLC52-125	Systeminformation
2020-07-09	17:09:36	5346	2KAOH	KOMM AVD FLAGGA SATT	RLC52-125	Systeminformation
2020-07-09	17:10:55	5346	2KAOH	-	RLC52-125	Anteckningar
2020-07-09	17:11:35	103531	026946	-INLEDER PÅ GROVT VAPENBROTT KLOCKAN 16:11 JFUL NILSSON	PC-486419	Anteckningar
2020-07-09	17:11:40	5346	2KAOH	-	RLC52-125	Anteckningar
2020-07-09	17:19:33	5346	2KAOH	21-1200 EN PER SON PÅ EN BALKON SÄGER ATT DE INITIALT SPRANG NORDOST, SEDAN VÄNDE OCH SPRANG MOT STAN, KVARNGÄDET	RLC52-125	Anteckningar
2020-07-09	17:19:33	5346	2KAOH	-	RLC52-125	Anteckningar
2020-07-09	17:19:55	5346	2KAOH	OLIKA VITTNEN PEKAR UT OLIKA PLATSEN FÖRSKOTTLOSSNINGEN	RLC52-125	Anteckningar
2020-07-09	17:19:55	5346	2KAOH	-	RLC52-125	Anteckningar
2020-07-09	17:20:05	5346	2KAOH	PTRL UTÖKAR AVSPÄRRNINGEN	RLC52-125	Anteckningar
2020-07-09	17:20:05	5346	2KAOH	-	RLC52-125	Anteckningar
2020-07-09	17:22:23	5346	2KAOH	21-9100: KRAFTSAMLA PÅ BROTTSPLATSEN, HÖRA VITTNEN , SÖKA SPÅR	RLC52-125	Anteckningar
2020-07-09	17:22:23	5346	2KAOH	-	RLC52-125	Anteckningar
2020-07-09	17:23:46	5346	2KAOH	21-1200 ÖNSKAR ATT PKC KAN VARA BEHJÄLPLIGA MED DÖRRKNACKNING VIA TELEFON OM MÖJLIGT. PTRL FOKUSERAR PÅ DE NÄRMSTA PORTARNA.	RLC52-125	Anteckningar
2020-	17:23:46	5346	2KAOH	-	RLC52-125	Anteckningar

07-09						
2020-07-09	17:27:16	5346	2KAOH	21-1420: VITTNEN SETT GM SPRINGA IN PÅ INNERGRDEN LEVERTIN, OCH SEDAN VIDARE MOT ICA RÅBY.	RLC52-125	Anteckningar
2020-07-09	17:27:16	5346	2KAOH	-	RLC52-125	Anteckningar
2020-07-09	17:27:31	5346	2KAOH	21-1200 ANTRÄFFAT EN HYLSA	RLC52-125	Anteckningar
2020-07-09	17:27:34	5346	2KAOH	-	RLC52-125	Anteckningar
2020-07-09	17:27:46	5346	2KAOH	21-7630 KOLLAR TILL SJU KRYDDOR	RLC52-125	Anteckningar
2020-07-09	17:27:46	5346	2KAOH	-	RLC52-125	Anteckningar
2020-07-09	17:27:56	5346	2KAOH	21-1630 KOLLAR TILL P-HUSET RÅBYVÄGEN	RLC52-125	Anteckningar
2020-07-09	17:27:56	5346	2KAOH	-	RLC52-125	Anteckningar
2020-07-09	17:28:04	5346	2KAOH	KRIMJOUR KOMMER ATT STYRA TILL PLATSEN	RLC52-125	Anteckningar
2020-07-09	17:28:04	5346	2KAOH	-	RLC52-125	Anteckningar
2020-07-09	17:28:29	5346	2KAOH	21-1200: DET SER UT ATT VARA EN 9 MM HYLSA	RLC52-125	Anteckningar
2020-07-09	17:28:29	5346	2KAOH	-	RLC52-125	Anteckningar
2020-07-09	17:30:15	5346	2KAOH	INGA KÄNDA PERSONER SOM HÄNGER KRING AVSPÄRRNINGEN	RLC52-125	Anteckningar
2020-07-09	17:30:15	5346	2KAOH	-	RLC52-125	Anteckningar
2020-07-09	17:31:53	5346	2KAOH	21-7630: HELT TOMT PÅ SJU KRYDDOR	RLC52-125	Anteckningar
2020-07-09	17:31:53	5346	2KAOH	-	RLC52-125	Anteckningar
2020-07-09	17:33:42	5346	2KAOH	NÅGRA UNGDOMAR UPPGER ATT DEN SOM ÄGER SPARKCYKELN BRUKAR HÄNGA VID SJU KRYDDOR. HAN BRUKAR HA EN GUCCISCHAL OCH EN LOUIS VUITTONVÄSKA. DET SKA DOCK INTE HA VARIT HAN SOM ANVÄNDE	RLC52-125	Anteckningar
2020-07-09	17:33:42	5346	2KAOH	DEN IDAG	RLC52-125	Anteckningar
2020-07-09	17:33:42	5346	2KAOH	-	RLC52-125	Anteckningar
2020-07-09	17:35:16	5346	2KAOH	21-7620 STYR GRÄNBY CENTRUM, BRILLINGE	RLC52-125	Anteckningar
2020-07-09	17:35:16	5346	2KAOH	-	RLC52-125	Anteckningar
2020-07-09	17:37:48	5343	2CAER	21-8510 BEORDRAD VIA F10	RLC52-126	Systeminformation
2020-07-09	17:38:13	5520	2DAAG	OM DE VILL HJÄLP MED DÖRRKNACKNING FÅR JFUL MAILA EN BEGÄRAN TILL. SKA FINNAS FORMULÄR FÖR DETTA I: PKC-BEFAL.MITT@POLISEN.SE	RLC52-121	Anteckningar
2020-07-09	17:39:39	5520	2DAAG	75900 TILL DRIFTLEDAREN PKC FÖR FRÅGOR	RLC52-121	Anteckningar
2020-07-09	17:39:40	5520	2DAAG	-	RLC52-121	Anteckningar
2020-07-09	17:40:15	5346	2KAOH	21-8510 KRIMJOUR PPL	RLC52-125	Anteckningar
2020-07-09	17:40:15	5346	2KAOH	-	RLC52-125	Anteckningar
2020-	17:40:43	5346	2KAOH	21-1630 KOLLAR AV P-HUSET. HELT TOMT, INGET AV	RLC52-125	Anteckningar

07-09				INTRESSE		
2020-07-09	17:40:43	5346	2KAOH	-	RLC52-125	Anteckningar
2020-07-09	17:41:47	5346	2KAOH	21-1630 KOLLAR AV SOPTUNNOR OCH LÄTTILLGÄNGLIGA UTRYMMEN KRING INNEGÅRDEN LEVERTIN, SAMT KRING LABANSKOLAN OCH CYKELVÄGARNA NORRUT	RLC52-125	Anteckningar
2020-07-09	17:41:47	5346	2KAOH	-	RLC52-125	Anteckningar
2020-07-09	17:42:26	5346	2KAOH	VITTNEN UPPGER ATT NÄR KILLARNA VAR PPL OCH REKADE INNAN SKJUTNINGEN SATT DET EN KRAFTIG AFRIKANSK KVINNA I EN RULLSTOL OCH RÖKTE VID PLATSEN	RLC52-125	Anteckningar
2020-07-09	17:42:49	5346	2KAOH	DENNA KVINNA TORDE KUNNA HA SETT HÄNDELSEFÖRLOPPET	RLC52-125	Anteckningar
2020-07-09	17:42:49	5346	2KAOH	-	RLC52-125	Anteckningar
2020-07-09	17:43:26	5346	2KAOH	21-8510 Påbörjat uppdrag	RLC52-125	Systeminformation
2020-07-09	17:45:00	5346	2KAOH	-	RLC52-125	Anteckningar
2020-07-09	17:45:47	5346	2KAOH	JFUL ORDNAR MED BEGÄRAN OM BITRÄDE MED DÖRRKNACKNING AV PKC	RLC52-125	Anteckningar
2020-07-09	17:45:47	5346	2KAOH	-	RLC52-125	Anteckningar
2020-07-09	17:51:46	5346	2KAOH	21-1630 HÖRT FRÅN KOLLEGA PÅ RIG ATT TVÅ YNGLINGAR SETTS VID ISHALLEN IHM GÅNGBANA MOT 4H. EN KASTATDE NGT FÖREMÅL , 10 CM, CYLINDERFORMAT	RLC52-125	Anteckningar
2020-07-09	17:51:52	5346	2KAOH	21-1630 SÖKER EFTER DETTA	RLC52-125	Anteckningar
2020-07-09	17:51:53	5346	2KAOH	-	RLC52-125	Anteckningar
2020-07-09	17:52:47	5346	2KAOH	21-7620 MÖTT WWY436 I BRILLINGE, NOAH HAMAD SOM FÖRARE, TRE ANDRA I BILEN	RLC52-125	Anteckningar
2020-07-09	17:52:47	5346	2KAOH	-	RLC52-125	Anteckningar
2020-07-09	17:53:17	5346	2KAOH	21-7620 VÄNDE MEN FICK INTE TAG PÅ DEN. 21-7630 STYR BRILLINGE FÖR ATT SÖKA EFTER DEN	RLC52-125	Anteckningar
2020-07-09	17:53:17	5346	2KAOH	-	RLC52-125	Anteckningar
2020-07-09	17:53:51	5346	2KAOH	Färg:SVART Fabrikat:RENAULT Modell:MEGANE Landskod:SE Typ:PB	RLC52-125	Anteckningar
2020-07-09	17:53:51	5346	2KAOH	IAKTTAGET/TIPS WWY436 SE	RLC52-125	Anteckningar
2020-07-09	17:53:52	5346	2KAOH	BRILLINGE ISM SKJUTNING LEVERTINSGATAN UPPSALA	RLC52-125	Anteckningar
2020-07-09	17:53:53	5346	2KAOH	-	RLC52-125	Anteckningar
2020-07-09	17:54:50	5346	2KAOH	21-9770 ÖNSKAR VAPEN/NARKHUND	RLC52-125	Anteckningar
2020-07-09	17:54:51	5346	2KAOH	-	RLC52-125	Anteckningar
2020-07-09	17:59:18	5346	2KAOH	21-7120 OCH 21-7630 ANTRÄFFAT WWY436 VID GRÄNBY CENTRUM	RLC52-125	Anteckningar
2020-07-09	17:59:19	5346	2KAOH	-	RLC52-125	Anteckningar
2020-07-09	18:02:32	3627	2MALA	29-6710 BEORDRAD VIA DRAG/SLÄPP	RLC52-131	Systeminformation
2020-07-09	18:03:46	5520	2DAAG	21-1100 BEORDRAD VIA DRAG/SLÄPP	RLC52-121	Systeminformation
2020-	18:07:26	5346	2KAOH	21-9100 Påbörjat uppdrag	RLC52-125	Systeminformation

07-09						
2020-07-09	18:08:43	5346	2KAOH	-	RLC52-125	Anteckningar
2020-07-09	18:10:32	100000	RAKEL	21-1100 Påbörjat uppdrag	SYSAWSRV	RAKEL
2020-07-09	18:15:24	5346	2KAOH	-	RLC52-125	Anteckningar
2020-07-09	18:15:40	5346	2KAOH	21-1110 UTFÖRT DÖRRKNACKNING PÅ NR 33 OCH 35	RLC52-125	Anteckningar
2020-07-09	18:15:40	5346	2KAOH	-	RLC52-125	Anteckningar
2020-07-09	18:17:53	5346	2KAOH	21-1110 Klar_på_plats	RLC52-125	Systeminformation
2020-07-09	18:23:11	5346	2KAOH	21-1630: HAR HITTAT EN ENERGIDRYCKSBURK I OMRÅDET SOM KOLLEGA U011535 PEKAT UT	RLC52-125	Anteckningar
2020-07-09	18:23:12	5346	2KAOH	-	RLC52-125	Anteckningar
2020-07-09	18:23:30	5346	2KAOH	TROLIGEN DET FÖREMÅL SOM PERSONERNA KASTAT	RLC52-125	Anteckningar
2020-07-09	18:23:30	5346	2KAOH	-	RLC52-125	Anteckningar
2020-07-09	18:23:49	5346	2KAOH	21-1420 KOMMER ATT BLI AVRAPPANSVARIGA	RLC52-125	Anteckningar
2020-07-09	18:23:50	5346	2KAOH	-	RLC52-125	Anteckningar
2020-07-09	18:24:25	5346	2KAOH	PATRULLVARNING FÖRLÄNGD: 21-1630	RLC52-125	Systeminformation
2020-07-09	18:24:25	5346	2KAOH	21-1630 Ledig	RLC52-125	Systeminformation
2020-07-09	18:31:40	5346	2KAOH	Relation: 5000-K0824217-20:SKAPAT AV OPERATÖR 2KAOH	RLC52-125	Systeminformation
2020-07-09	18:31:44	5346	2KAOH	-	RLC52-125	Anteckningar
2020-07-09	18:32:23	5346	2KAOH	21-1420 Klar_på_plats	RLC52-125	Systeminformation
2020-07-09	18:35:00	2131	2IDAX	21-1100 Klar_på_plats	RLC52-123	Systeminformation
2020-07-09	18:35:01	2131	2IDAX	21-1100 Ledig	RLC52-123	Systeminformation
2020-07-09	18:36:23	5346	2KAOH	21-7630 Klar_på_plats	RLC52-125	Systeminformation
2020-07-09	18:36:47	5346	2KAOH	21-7620 Klar_på_plats	RLC52-125	Systeminformation
2020-07-09	18:37:03	5346	2KAOH	VID KONTROLL AV PB WWY436 VAR PERSONERNA UTANFÖR BILEN. NOAH SETT KÖRA TIDIGARE	RLC52-125	Anteckningar
2020-07-09	18:41:16	5346	2KAOH	-	RLC52-125	Anteckningar
2020-07-09	18:41:30	5346	2KAOH	2-0 LÄMNAR INSATS 11	RLC52-125	Anteckningar
2020-07-09	18:41:30	5346	2KAOH	-	RLC52-125	Anteckningar
2020-07-09	18:48:02	4009	2PEDI	21-1110 PATRULLEN OMPRIORITERAD 5201-20200709-0376	RLC52-122	Systeminformation
2020-07-09	18:50:54	5346	2KAOH	Personnr:861202-[redacted] Kön:M	RLC52-125	Anteckningar
2020-07-09	18:51:07	5346	2KAOH	Personnr:861202-[redacted] Kön:M	RLC52-125	Anteckningar
2020-07-09	18:51:08	5346	2KAOH	KONTROLLERAD PERSON NOAH THAER HAMAD	RLC52-125	Anteckningar
2020-	18:51:08	5346	2KAOH	I ANSLUTNING TILL WWY436 GRÄNBYSTADEN. ISM	RLC52-125	Anteckningar

07-09				SKJUTNING LEVERTINSGATAN		
2020-07-09	18:51:11	5346	2KAOH	-	RLC52-125	Anteckningar
2020-07-09	18:51:41	5346	2KAOH	Personnr:900516-[redacted] Kön:M	RLC52-125	Anteckningar
2020-07-09	18:51:41	5346	2KAOH	KONTROLLERAD PERSON Mustafa Waleed Ibraheem HAMAD	RLC52-125	Anteckningar
2020-07-09	18:51:41	5346	2KAOH	I ANSLUTNING TILL WWY436 GRÄNBYSTADEN. ISM SKJUTNING LEVERTINSGATAN	RLC52-125	Anteckningar
2020-07-09	18:51:45	5346	2KAOH	-	RLC52-125	Anteckningar
2020-07-09	18:52:09	5346	2KAOH	Personnr:010716-4519 Kön:M	RLC52-125	Anteckningar
2020-07-09	18:52:10	5346	2KAOH	KONTROLLERAD PERSON Farid Waleed Ibraheem Hamad	RLC52-125	Anteckningar
2020-07-09	18:52:10	5346	2KAOH	I ANSLUTNING TILL WWY436 GRÄNBYSTADEN. ISM SKJUTNING LEVERTINSGATAN	RLC52-125	Anteckningar
2020-07-09	18:52:13	5346	2KAOH	-	RLC52-125	Anteckningar
2020-07-09	18:52:40	5346	2KAOH	Personnr:990731-1238 Kön:M	RLC52-125	Anteckningar
2020-07-09	18:52:40	5346	2KAOH	KONTROLLERAD PERSON Anmar Firas Sabah	RLC52-125	Anteckningar
2020-07-09	18:52:40	5346	2KAOH	I ANSLUTNING TILL WWY436 GRÄNBYSTADEN. ISM SKJUTNING LEVERTINSGATAN	RLC52-125	Anteckningar
2020-07-09	18:52:43	5346	2KAOH	-	RLC52-125	Anteckningar
2020-07-09	18:53:13	5346	2KAOH	Personnr:950909-[redacted] Kommentar person:TIDIGARE NAMN: Ibrahim Waleed Ibraheem Hamad Kön:M	RLC52-125	Anteckningar
2020-07-09	18:53:13	5346	2KAOH	KONTROLLERAD PERSON Amir Habib Hamad	RLC52-125	Anteckningar
2020-07-09	18:53:13	5346	2KAOH	I ANSLUTNING TILL WWY436 GRÄNBYSTADEN. ISM SKJUTNING LEVERTINSGATAN	RLC52-125	Anteckningar
2020-07-09	18:53:16	5346	2KAOH	-	RLC52-125	Anteckningar
2020-07-09	18:53:23	5697	2JUHO	21-1200 Klar_på_plats	RLC52-132	Systeminformation
2020-07-09	18:53:24	5697	2JUHO	21-1200 Ledig	RLC52-132	Systeminformation
2020-07-09	18:53:35	4009	2PEDI	21-1110 BEORDRAD VIA F10	RLC52-122	Systeminformation
2020-07-09	18:53:37	5697	2JUHO	-	RLC52-132	Anteckningar
2020-07-09	18:53:58	5697	2JUHO	21-1200: HUNDPATRULLERNA KOMMER UTFÖRA SÖK OCH ANSVARAR FÖR AVSPÄRRNINGARNA	RLC52-132	Anteckningar
2020-07-09	18:53:58	5697	2JUHO	-	RLC52-132	Anteckningar
2020-07-09	18:54:08	5346	2KAOH	PL§19, PL§20A PÅ BIL OCH PERSONER.FOTAT AV PERSONERNA	RLC52-125	Anteckningar
2020-07-09	18:54:08	5346	2KAOH	-	RLC52-125	Anteckningar
2020-07-09	18:59:20	2131	2IDAX	21-8510 Klar_på_plats	RLC52-123	Systeminformation
2020-07-09	18:59:27	2131	2IDAX	AVRAPP - FÖRHÖR	RLC52-123	Anteckningar
2020-07-09	18:59:28	2131	2IDAX	--	RLC52-123	Anteckningar
2020-07-09	19:21:48	5346	2KAOH	ÅTKOMSTSKYDD ÄNDRAT	RLC52-125	Systeminformation
2020-	19:22:35	5346	2KAOH	ÅTKOMSTSKYDD ÄNDRAT	RLC52-125	Systeminformation

07-09						
2020-07-09	19:23:45	5346	2KAOH	ÅTKOMSTSKYDD ÄNDRAT	RLC52-125	Systeminformation
2020-07-09	19:27:53	5346	2KAOH	-	RLC52-125	Anteckningar
2020-07-09	19:28:16	5346	2KAOH	ANMÄLAN GROVT VAPENBROTT OCH FRAMKALLANDE AV FARA FÖR ANNAN	RLC52-125	Vakthavande befäl
2020-07-09	19:28:16	5346	2KAOH	-	RLC52-125	Vakthavande befäl
2020-07-09	19:47:16	102701	2FATO	29-6710 Påbörjat uppdrag	RLC52-133	Systeminformation
2020-07-09	19:47:26	102701	2FATO	29-6710: YTTERLIGARE EN HYLSA ANTRÄFFAD	RLC52-133	Anteckningar
2020-07-09	19:47:48	102701	2FATO	29-6710 Klar_på_plats	RLC52-133	Systeminformation
2020-07-09	19:49:05	5343	2CAER	21-9770 Klar_på_plats	RLC52-126	Systeminformation
2020-07-09	19:49:18	5343	2CAER	-	RLC52-126	Anteckningar
2020-07-09	19:49:31	5343	2CAER	AVSPÄRRNING HÄVD 19.40	RLC52-126	TASKUP.
2020-07-09	19:49:32	5343	2CAER	-	RLC52-126	TASKUP.
2020-07-09	20:21:25	103504	2CABI	21-1110 Ledig	RLC52-136	Systeminformation
2020-07-09	20:29:56	103504	2CABI	21-7630 Ledig	RLC52-136	Systeminformation
2020-07-09	20:37:09	100610	2PIPE	21-7620 Ledig	RLC52-112	Systeminformation
2020-07-09	20:37:12	100610	2PIPE	-	RLC52-112	Anteckningar
2020-07-09	20:37:43	5343	2CAER	ÅTKOMSTSKYDD ÄNDRAT	RLC52-126	Systeminformation
2020-07-09	20:51:08	5697	2JUHO	29-6710 Ledig	RLC52-132	Systeminformation
2020-07-09	20:51:12	5697	2JUHO	-	RLC52-132	Anteckningar
2020-07-09	21:07:00	5697	2JUHO	21-9770 Ledig	RLC52-132	Systeminformation
2020-07-09	21:07:02	5697	2JUHO	-	RLC52-132	Anteckningar
2020-07-09	21:12:46	103504	2CABI	21-9100 Klar_på_plats	RLC52-136	Systeminformation
2020-07-09	21:12:47	103504	2CABI	21-9100 Ledig	RLC52-136	Systeminformation
2020-07-09	21:24:45	103502	2ANBA	-	RLC52-113	Anteckningar
2020-07-09	21:24:47	103502	2ANBA	PKC RINGER	RLC52-113	Anteckningar
2020-07-09	21:26:28	103502	2ANBA	HAR HAFT EN TIPSLÄMNARE SOM SETT 2 KILLAR SPRINGA DÄRIFRÅN, DEN ENA SATT PÅ EN SVART ELCYKE KORT EFTER ATT HAN HÖRT SMÄLLARNA. HAN HADE TOLKAT DET SOM ATT DET VAR NÅGON SOM	RLC52-113	Anteckningar
2020-07-09	21:26:28	103502	2ANBA	SMÄLLDE SMÄLLARE.	RLC52-113	Anteckningar
2020-07-09	21:26:28	103502	2ANBA	-	RLC52-113	Anteckningar
2020-07-09	21:27:34	103502	2ANBA	KILLEN PÅ ELCYKELN:	RLC52-113	SIGN
2020-	21:27:38	103502	2ANBA	16-18 ÅR	RLC52-113	SIGN

07-09						
2020-07-09	21:27:54	103502	2ANBA	ARABISK/SYRISKT URSPRUNG	RLC52-113	SIGN
2020-07-09	21:27:58	103502	2ANBA	UPPDRAGEN HOODIE	RLC52-113	SIGN
2020-07-09	21:28:04	103502	2ANBA	170-175 CM	RLC52-113	SIGN
2020-07-09	21:28:08	103502	2ANBA	-	RLC52-113	Anteckningar
2020-07-09	21:28:34	103502	2ANBA	UPPFATTADE INGET SIGN PÅ KILLEN SOM SPRANG EFTER ELCYKELN	RLC52-113	Anteckningar
2020-07-09	21:28:35	103502	2ANBA	-	RLC52-113	Anteckningar
2020-07-09	21:29:19	103502	2ANBA	DENNA TIPSLÄMNARE: MATTIAS [redacted]	RLC52-113	TASKUP.
2020-07-09	21:29:19	103502	2ANBA	-	RLC52-113	TASKUP.
2020-07-09	21:29:44	103502	2ANBA	PKC HAR SKRIVIT ETT TIPS TILL UND PÅ DETTA	RLC52-113	Anteckningar
2020-07-09	21:29:44	103502	2ANBA	-	RLC52-113	Anteckningar
2020-07-09	21:30:26	103502	2ANBA	Personnr:880201-0531 Kommentar person:UPPGETT ATT HAN VILL BLI SKJUTEN AV POLIS HR 20200424-0485	RLC52-113	Anteckningar
2020-07-09	21:30:26	103502	2ANBA	VITTNE Mattias [redacted]	RLC52-113	Anteckningar
2020-07-09	21:30:26	103502	2ANBA	ISM SKOTTLOSSNING, LEVERTINSGATAN UPPSALA	RLC52-113	Anteckningar
2020-07-09	21:30:29	103502	2ANBA	-	RLC52-113	Anteckningar
2020-07-09	21:35:27	4009	2PEDI	21-1420 Ledig	RLC52-122	Systeminformation
2020-07-09	22:22:28	4353	2LIWI	-	RLC52-121	Anteckningar
2020-07-10	01:07:09	4353	2LIWI	21-8510 Ledig	RLC52-121	Systeminformation
2020-07-10	01:07:51	4353	2LIWI	Gripna Omhä Övr.fb.	RLC52-121	Åtkomstskydd
2020-07-10	01:07:51	4353	2LIWI	Åtgärdskod: 101, 107, 109, R300	RLC52-121	Åtkomstskydd
2020-07-10	01:07:51	4353	2LIWI	5201-20200709-0316 AVSLUTAD	RLC52-121	Åtkomstskydd
2020-07-10	01:08:17	4353	2LIWI	TIDIGARE ÅTGÄRDSKOD(ER):101 107 109 R300	RLC52-121	Systeminformation
2020-07-10	01:08:18	4353	2LIWI	ÅTERAKTIVERAD RLC52-121	RLC52-121	Systeminformation
2020-07-10	01:08:34	4353	2LIWI	AVSLUTAT AV RLC52-121(ACTION)	RLC52-121	Anteckningar
2020-07-10	01:08:34	4353	2LIWI	Gripna Omhä Övr.fb.	RLC52-121	Åtkomstskydd
2020-07-10	01:08:34	4353	2LIWI	Åtgärdskod: 101, 107, 109, 129, R300	RLC52-121	Åtkomstskydd
2020-07-10	01:08:34	4353	2LIWI	5201-20200709-0316 AVSLUTAD	RLC52-121	Åtkomstskydd

- Tilläggstext

Datum	Tid	Personal id	Operatörskod	Arbetsstation	Fritext
2020-07-09	16:52:46	100000		SYSAWSRV	HR SKICKAT TILL: 21-1110(060396 [redacted]), 21-1110(062757 [redacted]), 21-1110( ): LEVERTINSGATAN, GRÄNBY, UPPSALA; SKOTTLOSSNING; SKOTTLOSSNING; 6640757; 1603632

2020-07-09	16:53:16	100000	SYSAWSRV	HR SKICKAT TILL: 21-1630(053598[redacted], 21-1630(058732[redacted]), 21-1630( ): LEVERTINSGATAN, GRÄNBY, UPPSALA; SKOTTLOSSNING; SKOTTLOSSNING; 6640757; 1603632
2020-07-09	16:53:47	100000	SYSAWSRV	HR SKICKAT TILL: 21-1200(034636[redacted]), 21-1200(060849[redacted]), 21-1200( ): LEVERTINSGATAN, GRÄNBY, UPPSALA; SKOTTLOSSNING; SKOTTLOSSNING; 0762366557; 6640757; 1603632
2020-07-09	16:53:53	100000	SYSAWSRV	HR SKICKAT TILL: 21-9770( ), 21-9770(014299[redacted]): LEVERTINSGATAN, GRÄNBY, UPPSALA; SKOTTLOSSNING; SKOTTLOSSNING; 0762366557; 6640757 ; 1603632
2020-07-09	16:56:08	100000	SYSAWSRV	HR SKICKAT TILL: 21-1420(067975[redacted], 21-1420(041480[redacted], 21-1420(054150 WIXNER), 21-1420( ): LEVERTINSGATAN, GRÄNBY, UPPSALA; SKOTTLOSSNING; SKOTTLOSSNING; INSATS 11 KAOH; 0762366557; 6640757; 1603632
2020-07-09	16:57:28	100000	SYSAWSRV	HR SKICKAT TILL: 21-7620(055235[redacted], 21-7620( ): LEVERTINSGATAN, GRÄNBY, UPPSALA; SKOTTLOSSNING; SKOTTLOSSNING; INSATS 11 KAOH; 0762366557; 6640757; 1603632
2020-07-09	16:58:32	100000	SYSAWSRV	HR SKICKAT TILL: 21-9100(031175 EKBOM): LEVERTINSGATAN, GRÄNBY, UPPSALA; SKOTTLOSSNING; SKOTTLOSSNING; INSATS 11 KAOH; 0762366557; 6640757; 1603632
2020-07-09	17:02:17	100000	SYSAWSRV	HR SKICKAT TILL: 21-7630(046284[redacted], 21-7630(046063[redacted]), 21-7630( ): LEVERTINSGATAN, GRÄNBY, UPPSALA; SKOTTLOSSNING; SKOTTLOSSNING; INSATS 11[redacted] 0762366557; 6640757; 1603632
2020-07-09	17:37:49	100000	SYSAWSRV	HR SKICKAT TILL: 21-8510(060811[redacted]), 21-8510( ): LEVERTINSGATAN, GRÄNBY, UPPSALA; SKOTTLOSSNING; SKOTTLOSSNING; INSATS 11[redacted]; 0762366557; 6640757; 1603632
2020-07-09	18:02:35	100000	SYSAWSRV	HR SKICKAT TILL: 29-6710(014958[redacted]), 29-6710( ): LEVERTINSGATAN , GRÄNBY, UPPSALA; SKOTTLOSSNING; SKOTTLOSSNING; INSATS 11[redacted] 0762366557; 6640757; 1603632
2020-07-09	18:03:48	100000	SYSAWSRV	HR SKICKAT TILL: 21-1100(046023[redacted]), 21-1100(068564 EVERTSSON), 21-1100( ): LEVERTINSGATAN, GRÄNBY, UPPSALA; SKOTTLOSSNING; SKOTTLOSSNING; INSATS 11[redacted] 0762366557; 6640757; 1603632
2020-07-09	18:53:37	100000	SYSAWSRV	HR SKICKAT TILL: 21-1110(060396[redacted]), 21-1110(062757[redacted]), 21-1110( ): LEVERTINSGATAN, GRÄNBY, UPPSALA; SKOTTLOSSNING; SKOTTLOSSNING; INSATS 11 KAOH; 0762366557; 6640757; 1603632
2020-07-09	19:21:48	5346	RLC52-125	ÅTKOMSTSKYDD ÄNDRAT LKC101-RKP LKC102-RKP LKC103-RKP LKC104-RKP LKC105-RKP LKC106-RKP LKC107-RKP LKC108-RKP LKC109-RKP LKC201-RKP LKC202-RKP LKC203-RKP LKC204-RKP LKC205-RKP PC-365897 PC-378113 PC-378869 PC-383888 PC-384101 PC-385905 PC-389172 PC-389610 PC-396195 PC-396210 PC-396489 PC-396504 PC-396508 PC-398524 PC-398526 PC-398698 PC-398728 PC-398732 PC-398738 PC-398742 PC-398746 PC-398803 PC-399156 PC-399165 PC-399189 PC-399202 PC-400505 PC-400659 PC-400855 PC-420200 PC-421022 PC-421560 PC-422124 PC-422131 PC-422261 PC-422275 PC-422757 PC-423931 PC-424177 PC-424820 PC-424835 PC-424942 PC-424959 PC-424966 PC-424984 PC-425169 PC-425260 PC-425290 PC-425428 PC-425433 PC-425930 PC-426283 PC-426487 PC-427718 PC-428258 PC-428262 PC-428263 PC-429855 PC-429864 PC-429884 PC-429899 PC-429905 PC-429908 PC-429922 PC-437811 PC-438382 PC-438387 PC-438392 PC-438414 PC-438844 PC-441701 PC-443451 PC-443971 PC-449160 PC-449425 PC-449426 PC-449429 PC-449433 PC-449437 PC-449446 PC-449475 PC-449479 PC-449480 PC-449491 PC-450485 PC-450488 PC-451187 PC-451199 PC-451202 PC-451204 PC-451205 PC-451206 PC-451212 PC-451306 PC-451308 PC-451310 PC-454234 PC-454235 PC-454236 PC-454239 PC-454848 PC-455310 PC-455320 PC-455328 PC-455330 PC-457605 PC-457612 PC-457621 PC-458692 PC-458698 PC-458726 PC-458732 PC-458735 PC-465329 PC-465349 PC-465351 PC-465911 PC-465914 PC-465915 PC-465919 PC-466267 PC-466817 PC-469191 PC-469202 PC-469206 PC-469212 PC-469215 PC-469229 PC-469293 PC-470539 PC-470548 PC-470560 PC-470564 PC-470586 PC-470791 PC-478808 PC-478880 PC-478931 PC-479416 PC-484836 PC-484846 PC-484954 PC-484963 PC-486405 PC-486419 PC-486423 PC-486426 PC-486436 PC-486438 PC-486439 PC-486440 PC-486446 PC-486458 PC-486467 PC-486468 PC-487283 PC-487313 PC-496616 PC-496722 PC-496750 PC-497246 PC-522180 PC-527
2020-07-09	19:22:35	5346	RLC52-125	ÅTKOMSTSKYDD ÄNDRAT LKC101-RKP LKC102-RKP LKC103-RKP LKC104-RKP LKC105-RKP LKC106-RKP LKC107-RKP LKC108-RKP LKC109-RKP LKC201-RKP LKC202-RKP LKC203-RKP LKC204-RKP LKC205-RKP PC-365897 PC-378113 PC-378869 PC-383888 PC-384101 PC-385905 PC-389172 PC-389610 PC-396195 PC-396210 PC-396489 PC-396504 PC-396508 PC-398524 PC-398526 PC-398698 PC-

				398728 PC-398732 PC-398738 PC-398742 PC-398746 PC-398803 PC-399156 PC-399165 PC-399189 PC-399202 PC-400505 PC-400659 PC-400855 PC-420200 PC-421022 PC-421560 PC-422124 PC-422131 PC-422261 PC-422275 PC-422757 PC-423931 PC-424177 PC-424820 PC-424835 PC-424942 PC-424959 PC-424966 PC-424984 PC-425169 PC-425260 PC-425290 PC-425428 PC-425433 PC-425930 PC-426283 PC-426487 PC-427718 PC-428258 PC-428262 PC-428263 PC-429855 PC-429864 PC-429884 PC-429899 PC-429905 PC-429908 PC-429922 PC-437811 PC-438382 PC-438387 PC-438392 PC-438414 PC-438844 PC-441701 PC-443451 PC-443971 PC-449160 PC-449425 PC-449426 PC-449429 PC-449433 PC-449437 PC-449446 PC-449475 PC-449479 PC-449480 PC-449491 PC-450485 PC-450488 PC-451187 PC-451199 PC-451202 PC-451204 PC-451205 PC-451206 PC-451212 PC-451306 PC-451308 PC-451310 PC-454234 PC-454235 PC-454236 PC-454239 PC-454848 PC-455310 PC-455320 PC-455328 PC-455330 PC-457605 PC-457612 PC-457621 PC-458692 PC-458698 PC-458726 PC-458732 PC-458735 PC-465329 PC-465349 PC-465351 PC-465911 PC-465914 PC-465915 PC-465919 PC-466267 PC-466817 PC-469191 PC-469202 PC-469206 PC-469212 PC-469215 PC-469229 PC-469293 PC-470539 PC-470548 PC-470560 PC-470564 PC-470586 PC-470791 PC-478808 PC-478880 PC-478931 PC-479416 PC-484836 PC-484846 PC-484954 PC-484963 PC-486405 PC-486419 PC-486423 PC-486426 PC-486436 PC-486438 PC-486439 PC-486440 PC-486446 PC-486458 PC-486467 PC-486468 PC-487283 PC-487313 PC-496616 PC-496722 PC-496750 PC-497246 PC-522180 PC-527
2020-07-09	19:23:45	5346	RLC52-125	ÅTKOMSTSKYDD ÄNDRAT LKC101-RKP LKC102-RKP LKC103-RKP LKC104-RKP LKC105-RKP LKC106-RKP LKC107-RKP LKC108-RKP LKC109-RKP LKC201-RKP LKC202-RKP LKC203-RKP LKC204-RKP LKC205-RKP PC-365897 PC-378113 PC-378869 PC-383888 PC-384101 PC-385905 PC-389172 PC-389610 PC-396195 PC-396210 PC-396489 PC-396504 PC-396508 PC-398524 PC-398526 PC-398698 PC-398728 PC-398732 PC-398738 PC-398742 PC-398746 PC-398803 PC-399156 PC-399165 PC-399189 PC-399202 PC-400505 PC-400659 PC-400855 PC-420200 PC-421022 PC-421560 PC-422124 PC-422131 PC-422261 PC-422275 PC-422757 PC-423931 PC-424177 PC-424820 PC-424835 PC-424942 PC-424959 PC-424966 PC-424984 PC-425169 PC-425260 PC-425290 PC-425428 PC-425433 PC-425930 PC-426283 PC-426487 PC-427718 PC-428258 PC-428262 PC-428263 PC-429855 PC-429864 PC-429884 PC-429899 PC-429905 PC-429908 PC-429922 PC-437811 PC-438382 PC-438387 PC-438392 PC-438414 PC-438844 PC-441701 PC-443451 PC-443971 PC-449160 PC-449425 PC-449426 PC-449429 PC-449433 PC-449437 PC-449446 PC-449475 PC-449479 PC-449480 PC-449491 PC-450485 PC-450488 PC-451187 PC-451199 PC-451202 PC-451204 PC-451205 PC-451206 PC-451212 PC-451306 PC-451308 PC-451310 PC-454234 PC-454235 PC-454236 PC-454239 PC-454848 PC-455310 PC-455320 PC-455328 PC-455330 PC-457605 PC-457612 PC-457621 PC-458692 PC-458698 PC-458726 PC-458732 PC-458735 PC-465329 PC-465349 PC-465351 PC-465911 PC-465914 PC-465915 PC-465919 PC-466267 PC-466817 PC-469191 PC-469202 PC-469206 PC-469212 PC-469215 PC-469229 PC-469293 PC-470539 PC-470548 PC-470560 PC-470564 PC-470586 PC-470791 PC-478808 PC-478880 PC-478931 PC-479416 PC-484836 PC-484846 PC-484954 PC-484963 PC-486405 PC-486419 PC-486423 PC-486426 PC-486436 PC-486438 PC-486439 PC-486440 PC-486446 PC-486458 PC-486467 PC-486468 PC-487283 PC-487313 PC-496616 PC-496722 PC-496750 PC-497246 PC-522180 PC-527
2020-07-09	20:37:43	5343	RLC52-126	ÅTKOMSTSKYDD ÄNDRAT LKC101-RKP LKC102-RKP LKC103-RKP LKC104-RKP LKC105-RKP LKC106-RKP LKC107-RKP LKC108-RKP LKC109-RKP LKC201-RKP LKC202-RKP LKC203-RKP LKC204-RKP LKC205-RKP PC-365897 PC-378113 PC-378869 PC-383888 PC-384101 PC-385905 PC-389172 PC-389610 PC-396195 PC-396210 PC-396489 PC-396504 PC-396508 PC-398524 PC-398526 PC-398698 PC-398728 PC-398732 PC-398738 PC-398742 PC-398746 PC-398803 PC-399156 PC-399165 PC-399189 PC-399202 PC-400505 PC-400659 PC-400855 PC-420200 PC-421022 PC-421560 PC-422124 PC-422131 PC-422261 PC-422275 PC-422757 PC-423931 PC-424177 PC-424820 PC-424835 PC-424942 PC-424959 PC-424966 PC-424984 PC-425169 PC-425260 PC-425290 PC-425428 PC-425433 PC-425930 PC-426283 PC-426487 PC-427718 PC-428258 PC-428262 PC-428263 PC-429855 PC-429864 PC-429884 PC-429899 PC-429905 PC-429908 PC-429922 PC-437811 PC-438382 PC-438387 PC-438392 PC-438414 PC-438844 PC-441701 PC-443451 PC-443971 PC-449160 PC-449425 PC-449426 PC-449429 PC-449433 PC-449437 PC-449446 PC-449475 PC-449479 PC-449480 PC-449491 PC-450485 PC-450488 PC-451187 PC-451199 PC-451202 PC-451204 PC-451205 PC-451206 PC-451212 PC-451306 PC-451308 PC-451310 PC-454234 PC-454235 PC-454236 PC-454239 PC-454848 PC-455310 PC-455320 PC-455328 PC-455330 PC-457605 PC-457612 PC-457621 PC-458692 PC-458698 PC-458726 PC-458732 PC-458735 PC-465329 PC-465349 PC-465351 PC-465911 PC-465914 PC-465915 PC-465919 PC-466267 PC-

466817 PC-469191 PC-469202 PC-469206 PC-469212 PC-469215 PC-469229 PC-469293 PC-470539 PC-470548 PC-470560 PC-470564 PC-470586 PC-470791 PC-478808 PC-478880 PC-478931 PC-479416 PC-484836 PC-484846 PC-484954 PC-484963 PC-486405 PC-486419 PC-486423 PC-486426 PC-486436 PC-486438 PC-486439 PC-486440 PC-486446 PC-486458 PC-486467 PC-486468 PC-487283 PC-487313 PC-496616 PC-496722 PC-496750 PC-497246 PC-522180 PC-527

- Förteckning berörd personal

Namn	Personalid	U-nummer	Operatör	Användarnamn	Relation
[redacted]	103504	U0075209	075209	2CABI	Fritext, Upprättad av
[redacted]	102689	u0069057	069057	2SAHA	Fritext
[redacted]	5346	U0038734	038734	2KAOH	Fritext, Tilläggstext
[redacted]	5343	U0045580	045580	2CAER	Fritext, Tilläggstext, Åtkomstskydd
[redacted]	103531	u0026946	026946	026946	Fritext
[redacted]	5520	U0000686	000686	2DAAG	Fritext
[redacted]	3627	U0015006	015006	2MALA	Fritext
SYSTEM SYSTEM	100000	SYSTEM	SYSTEM	SYSTEM	Fritext, Tilläggstext
[redacted]	2131	U0055061	055061	2IDAX	Fritext
[redacted]	4009	U0022442	022442	2PEDI	Fritext
[redacted]	5697	U0056890	056890	2JUHO	Fritext
[redacted]	102701	u0069084	069084	2FATO	Fritext
[redacted]	100610	U0027135	027135	2PIPE	Fritext
[redacted]	103502	U0069414	069414	2ANBA	Fritext
[redacted]	4353	U0012233	012233	2LIWI	Fritext
[redacted]	102758	u0060396	060396	060396	Patrull
[redacted]	100730	u0062757	062757	062757	Patrull
[redacted]	100551	u0058732	058732	058732	Patrull
[redacted]	100018	u0053598	053598	053598	Patrull
[redacted]	103916	u0060849	060849	060849	Patrull
[redacted]	4812	U0034636	034636	034636	Patrull
[redacted]	5022	U0014299	014299	2TOER	Patrull
[redacted]	103739	U0067975	067975	067975	Patrull
[redacted]	5670	U0041480	041480	041480	Patrull
[redacted]	100235	u0054150	054150	054150	Patrull
[redacted]	100238	u0055235	055235	055235	Patrull
[redacted]	4732	U0031175	031175	031175	Patrull
[redacted]	5607	U0046063	046063	046063	Patrull
[redacted]	5612	U0046284	046284	046284	Patrull
[redacted]	103907	u0023902	023902		Patrull
[redacted]	103656	u0060811	060811	060811	Patrull
[redacted]	642	U0014958	014958	014958	Patrull
[redacted]	2153	U0046023	046023	046023	Patrull
[redacted]	103736	U0068564	068564	068564	Patrull

Rapport genererad den:
2022-01-13 22:12:43
Rapport genererad av:
NT565292

Utökad Rapport / E-Arkiv

Polismyndigheten

Händelserapport - STORM

- Grunduppgifter

Myndighet: Polismyndigheten
Region: 5201(Mitt)
Källsystem: STORM
HR-nummer: 5201-20200928-0034
Registreringsdatum: 2020-09-28 02:19:32
Initial händelsekod: 0809 AVSER REGISTRERADE FORDON
Övrig info: MFORDON ANTRÄFFAT STULET
Slutlig händelsekod: 0809 AVSER REGISTRERADE FORDON
Områdekod: 520310,GÄSTRIKL,PO GÄVL
Prioritet: 3 NÄRTID
Operatörskod: 015566
Personal id: 100004
Patrull:
Åtkomstskydd: Nej

- Åtgärdskod

Åtgärdskod 1: 101 ANMÄLAN
Åtgärdskod 2: 108 FÖRHÖR
Åtgärdskod 3: 109 BESLAGSPROTOKOLL
Åtgärdskod 4: R300 KLAR FÖR AVSLUT

- Adressinformation

Platsobjekt: LV541 SANDVIKEN-JÄRBO
AlarmObjekt:
JÄDERFORS 0

81191
JÄDERFORS, SANDVIKEN

- Anmälarinformation

Anmälarens E-post:
Anmälarens födelsedatum:
Anmälarens kön:
Anmälarens namn:
Anmälare återkopplingsadress:
Anmälarens postkod:
Anmälarens telefon:
Anmälningssätt: EGET
Anteckningar:
Tilläggsinformation: 26-1130
Anmälare återkoppling:

- Patrullaktivitet

Patrull	Tid	Händelse	Personal id/Operatörskod
26-1130	2020-09-28 02:21:48	Beordrad	104076/ 060653 2133/ 043901
Information: LV541 SANDVIKEN-JÄRBO, J[redacted], JÄDERFORS, SANDV			
26-1130	2020-09-28 02:21:51	Beordrad	104076/ 060653 2133/ 043901
Information: MEDDELANDE SÄNT 043901 [redacted]LV541 SANDVIKEN-JÄRBO; J			
26-1130	2020-09-28 02:21:51	Beordrad	104076/ 060653 2133/ 043901
Information: MEDDELANDE SÄNT 060653 [redacted]LV541 SANDVIKEN-JÄRBO; JÄDERF			
26-1130	2020-09-28 02:21:51	Beordrad	104076/ 060653 2133/ 043901
Information: MEDDELANDE SÄNT LV541 SANDVIKEN-JÄRBO; JÄDERFORS, JÄDERFO			
26-1130	2020-09-28 02:21:52	Påbörjat uppdrag	104076/ 060653 2133/ 043901

Information: LV541 SANDVIKEN-JÄRBO, JÄDERFORS, JÄDERFORS, SANDV

26-1130	2020-09-28 04:52:55	Ledig	104076/ 060653 2133/ 043901

Information: PATRULLEN HAR TAGITS BORT 5201-20200928-0034

26-1130	2020-09-28 04:52:57	Ledig	104076/ 060653 2133/ 043901

Information: PATRULLEN OMPRIORITERAD5201-20200928-0060 5201-20200928-0034

- Relationer

-- Fordon

Reg.nr	Tillverkare	Modell	Färg	Fordonsår	Fordonsslag	Koppling	Kommentar
RJE868	KAWASAKI	n/a	MRÖD	n/a	n/a	BESLAG	EFTERSÖKT STULEN, ANTRÄFFAD LV 541 SANDVIKEN
ZLL12Z	VOLKSWAGEN	GOLF	VIT	n/a	PB	KONTROLL	KOLL I ANSLUTNING AV STULEN MC RJE868, LV541 JÄDERFORS

-- Person

Namn	Efternamn	Personnummer	Samband	Kommentar
PHILIP Faraghi	GILLILAND	970326-8194	MISSTÄNKT	MT OLOVLIGT BRUKANDE AV MC, FÖRARE PB ZLL12Z, LV541 JÄDERFORS
[redacted]			MISSTÄNKT	MT OLOVLIGT BRUKANDE AV MC, PASSAGERARE PB ZLL12Z, LV541 JÄDERFORS
Farid Waleed Ibraheem	Hamad	010716-4519	MISSTÄNKT	MT OLOVLIGT BRUKANDE AV MC, PASSAGERARE PB ZLL12Z, LV541 JÄDERFORS
Anmar Firas	Sabah	990731-1238	MISSTÄNKT	MT OLOVLIGT BRUKANDE AV MC, PASSAGERARE PB ZLL12Z, LV541 JÄDERFORS

-- K-nummer

Information	Datum	Tid

-- PUM-A

Information	Datum	Tid

-- Pärnr

Pärnr	Information	Datum	Tid

-- Relaterade HR

Information	Datum	Tid
5201-20200928-0029 LÄNKADE AV OPERATÖR: 2ANBE	2020-09-28	02:21:21

-- Extern

Kategori	Typ	Namn	Kommentar	Org	Postnr	Tel	Fax	Adress
FORDON	BÄRGARE	X ASSISTANCEKÅREN SANDVIKEN	O B S!! VID BÄRGNING AV EGNA FORDON, TITTA PÅ RUTIN BÄRGNING POLISFORDON SOM LIGGER UNDER FÄLLKNIVEN/ONENOTE!			026-251780	020-912912	SANDVIKEN

- Tid/Datum

Datum	Tid	Händelse
2020-09-28	02:19:32	Påbörjad HR
2020-09-28	02:19:46	Parkerad
2020-09-28	02:20:15	Registrerad
2020-09-28	02:21:48	Beordrad
2020-09-28	02:21:52	Påbörjat uppdrag
2020-09-28	04:52:57	Återöppnad
2020-09-28	04:52:57	Klar
2020-09-28	04:59:50	Åtgärdskodad
2020-09-28	05:24:32	Avslutad

- Fritext

Datum	Tid	Personal id	Operatörskod	Fritext	Arbetsstation	Kategori
2020-09-28	02:19:58	100004	2ANBE	Händelsen Parkerad	RLC52-114	Systeminformation
2020-09-28	02:20:15	100004	2ANBE	Händelsen Aktiverad	RLC52-114	Systeminformation
2020-09-28	02:21:02	100004	2ANBE	Färg:MRÖD Fabrikat:KAWASAKI	RLC52-114	Anteckningar
2020-09-28	02:21:02	100004	2ANBE	ANTRÄFFAD STULEN RJE868	RLC52-114	Anteckningar
2020-09-28	02:21:02	100004	2ANBE	ANTRÄFFAD LV 541 SANDVIKEN	RLC52-114	Anteckningar
2020-09-28	02:21:21	100004	2ANBE	Länkad Till Händelse 5201-20200928-0029	RLC52-114	Systeminformation
2020-09-28	02:21:48	100004	2ANBE	26-1130 BEORDRAD VIA DRAG/SLÄPP	RLC52-114	Systeminformation
2020-09-28	02:21:52	100004	2ANBE	26-1130 Påbörjat uppdrag	RLC52-114	Systeminformation
2020-09-28	02:58:44	103512	2LIST	26-1130: BÄRGARE PÅ VÅR BEKOSTNAD.	RLC52-113	Anteckningar
2020-09-28	02:58:44	103512	2LIST	-	RLC52-113	Anteckningar
2020-09-28	03:01:00	103512	2LIST	X ASSISTANCEKÅREN SANDVIKEN FORDON BÄRGARE	RLC52-113	Systeminformation
2020-09-28	03:01:00	103512	2LIST	RJE868	RLC52-113	Systeminformation
2020-09-28	03:01:02	103512	2LIST	-	RLC52-113	Anteckningar
2020-09-28	03:20:10	102697	2REKA	Färg:VIT Fabrikat:VOLKSWAGEN Modell:GOLF Landskod:SE Typ:PB	RLC52-126	Anteckningar
2020-09-28	03:20:11	102697	2REKA	KONTROLLERAT ZLL12Z SE	RLC52-126	Anteckningar
2020-09-28	03:20:11	102697	2REKA	KOLL I ANSLUTNING AV STULEN MC RJE868, LV541 JÄDERFORS	RLC52-126	Anteckningar
2020-09-28	03:20:12	102697	2REKA	-	RLC52-126	Anteckningar
2020-09-28	03:20:58	102697	2REKA	PTRL ÅKER PÅ JÄRBOVÄGEN, ZLL12Z STÅR PARKERAD EFTER EN GRUSVÄG. CA 30-40 M FRÅN BILEN LIGGER DEN STULNA MOTORCYKELN, AVGASRÖRET VAR FORTFARANDE VARMT PÅ MOTORCYKELN	RLC52-126	Anteckningar
2020-09-28	03:21:17	102697	2REKA	PASSAGERAREN SAMUEL KOMMER ÄVEN UT FRÅN SKOGEN ISM DETTA	RLC52-126	Anteckningar
2020-09-28	03:21:18	102697	2REKA	-	RLC52-126	Anteckningar
2020-09-28	03:21:36	102697	2REKA	SAMTLIGA INLAGDA PERSONER DELGIVNA OM MISSTANKE FÖR OLOVLIGT BRUKANDE, FÖRHÖR MED SAMTLIGA PPL	RLC52-126	Anteckningar
2020-09-28	03:21:37	102697	2REKA	-	RLC52-126	Anteckningar
2020-09-28	03:21:41	102697	2REKA	MOTORCYKELN TAS I BESLAG	RLC52-126	Anteckningar
2020-09-28	03:21:41	102697	2REKA	-	RLC52-126	Anteckningar
2020-09-28	03:21:56	102697	2REKA	Färg:MRÖD Fabrikat:KAWASAKI	RLC52-126	Anteckningar
2020-09-28	03:21:56	102697	2REKA	BESLAGTAGET RJE868	RLC52-126	Anteckningar
2020-09-28	03:21:56	102697	2REKA	EFTERSÖKT STULEN, ANTRÄFFAD LV 541 SANDVIKEN	RLC52-126	Anteckningar

2020-09-28	03:22:01	102697	2REKA	-	RLC52-126	Anteckningar
2020-09-28	03:22:04	102697	2REKA	UND FLAGGA SATT	RLC52-126	Systeminformation
2020-09-28	03:22:06	102697	2REKA	-	RLC52-126	Anteckningar
2020-09-28	03:23:01	102697	2REKA	Personnr:970326-8194 Kön:M	RLC52-126	Anteckningar
2020-09-28	03:23:02	102697	2REKA	MISSTÄNKT PHILIP Faraghi GILLILAND	RLC52-126	Anteckningar
2020-09-28	03:23:02	102697	2REKA	MT OLOVLIGT BRUKANDE AV MC, FÖRARE PB ZLL12Z, LV541 JÄDERFORS	RLC52-126	Anteckningar
2020-09-28	03:23:03	102697	2REKA	-	RLC52-126	Anteckningar
2020-09-28	03:23:33	102697	2REKA	Personnr:990731-1238 Kön:M	RLC52-126	Anteckningar
2020-09-28	03:23:34	102697	2REKA	MISSTÄNKT Anmar Firas Sabah	RLC52-126	Anteckningar
2020-09-28	03:23:34	102697	2REKA	MT OLOVLIGT BRUKANDE AV MC, PASSAGERARE PB ZLL12Z , LV541 JÄDERFORS	RLC52-126	Anteckningar
2020-09-28	03:23:36	102697	2REKA	-	RLC52-126	Anteckningar
2020-09-28	03:24:03	102697	2REKA	Personnr:[redacted]	RLC52-126	Anteckningar
2020-09-28	03:24:04	102697	2REKA	MISSTÄNKT [redacted]	RLC52-126	Anteckningar
2020-09-28	03:24:04	102697	2REKA	MT OLOVLIGT BRUKANDE AV MC, PASSAGERARE PB ZLL12Z , LV541 JÄDERFORS	RLC52-126	Anteckningar
2020-09-28	03:24:06	102697	2REKA	-	RLC52-126	Anteckningar
2020-09-28	03:24:36	102697	2REKA	Personnr:010716-4519 Kön:M	RLC52-126	Anteckningar
2020-09-28	03:24:36	102697	2REKA	MISSTÄNKT Farid Waleed Ibraheem Hamad	RLC52-126	Anteckningar
2020-09-28	03:24:36	102697	2REKA	MT OLOVLIGT BRUKANDE AV MC, PASSAGERARE PB ZLL12Z , LV541 JÄDERFORS	RLC52-126	Anteckningar
2020-09-28	03:24:38	102697	2REKA	-	RLC52-126	Anteckningar
2020-09-28	04:38:18	103512	2LIST	26-1130: BÄRGAREN VARIT PÅ PLATS OCH KOMMER KÖRA TILL GÄVLE. PTR FÖLJER MED TILL GÄVLE FÖR ATT LÅSA UPP. PTR KOMMER EJ STYRA TILLBAKA TILL SANDVIKEN EFTER, UTAN AVRAPPA I GÄVLE.	RLC52-113	Anteckningar
2020-09-28	04:38:18	103512	2LIST	-	RLC52-113	Anteckningar
2020-09-28	04:52:58	102697	2REKA	26-1130 PATRULLEN OMPRIORITERAD 5201-20200928-0060	RLC52-126	Systeminformation
2020-09-28	04:59:50	102697	2REKA	Åtgärdskod: 101, 108, 109, R300	RLC52-126	Åtkomstskydd
2020-09-28	04:59:50	102697	2REKA	(RLC)	RLC52-126	Systeminformation
2020-09-28	05:24:31	1538	2JONA	Gripna Omhä Övr.fb.	RLC52-111	Åtkomstskydd
2020-09-28	05:24:31	1538	2JONA	5201-20200928-0034 AVSLUTAD	RLC52-111	Åtkomstskydd
2021-03-18	14:26:47	100133	2LIOH	UTSKRIFTSORSAK: UTREDNING	SYSWEBSTM	Systeminformation

- Tilläggstext

Datum	Tid	Personal id	Operatörskod	Arbetsstation	Fritext

2020-09-28	02:21:51	100000	SYSAWSRV	HR SKICKAT TILL: 26-1130(043901 [redacted], 26-1130(060653 [redacted], 26-1130( ): LV541 SANDVIKEN-JÄRBO; JÄDERFORS, JÄDERFORS, SANDVIKEN; MFORDON ANTRÄFFAT STULET; MFORDON ANTRÄFFAT STULET; EGET; 6728199; 1548093

- Förteckning berörd personal

Namn	Personalid	U-nummer	Operatör	Användarnamn	Relation
[redacted]	100004	U0015566	015566	2ANBE	Fritext, Upprättad av
[redacted]	103512	U0075226	075226	2LIST	Fritext
[redacted]	102697	U0069054	069054	2REKA	Fritext
[redacted]	1538	U0032824	032824	2JONA	Fritext
[redacted]	100133	u0059314	059314	2LIOH	Fritext
SYSTEM SYSTEM	100000	SYSTEM	SYSTEM	SYSTEM	Tilläggstext
[redacted]	104076	U0060653	060653	060653	Patrull
[redacted]	2133	U0043901	043901	2LOGE	Patrull

Rapport genererad den:
2021-09-20 13:06:15
Rapport genererad av:
NT565292

Utökad Rapport / E-Arkiv

Polismyndigheten

Händelserapport - STORM

- Grunduppgifter

Myndighet: Polismyndigheten
Region: 5201(Mitt)
Källsystem: STORM
HR-nummer: 5201-20200311-0518
Registreringsdatum: 2020-03-11 23:33:32
Initial händelsekod: 8001 KONTROLL PERSON/FORDON
Övrig info: KONTROLL PERSON/FORDON
Slutlig händelsekod: 8001 KONTROLL PERSON/FORDON
Områdekod: 520210,UPPS/KNIV,PO UPPS
Prioritet: 3 NÄRTID
Operatörskod: 012008
Personal id: 3112
Patrull: 21-1180
Åtkomstskydd: Nej

- Åtgärdskod

Åtgärdskod 1: 123 UTFÖRT
Åtgärdskod 2: R291 RIMFROST
Åtgärdskod 3: R300 KLAR FÖR AVSLUT

- Adressinformation

Platsobjekt: EKE
AlarmObjekt:
VAKSALA 0

75594
VAKSALA, UPPSALA

- Anmälarinformation

Anmälarens E-post:
Anmälarens födelsedatum:
Anmälarens kön:
Anmälarens namn:
Anmälare återkopplingsadress:
Anmälarens postkod:
Anmälarens telefon:
Anmälningssätt: EGET
Anteckningar:
Tilläggsinformation: 21-1180
Anmälare återkoppling:

- Patrullaktivitet

Patrull	Tid	Händelse	Personal id/Operatörskod
21-1180	2020-03-11 23:33:32	Ledig	102744/ 060943 102758/ 060396
Information: BEGÄRT EGET HR RLC52-125 5201-20200311-0518			
21-1180	2020-03-11 23:33:32	Beordrad	102744/ 060943 102758/ 060396
Information: , ,			
21-1180	2020-03-11 23:33:32	Påbörjat uppdrag	102744/ 060943 102758/ 060396
Information: , ,			
21-1180	2020-03-11 23:33:33	Påbörjat uppdrag	102744/ 060943 102758/ 060396
Information: MEDDELANDE SÄNT 0; 0 5201-20200311-0518			
21-1180	2020-03-11 23:33:33	Påbörjat uppdrag	102744/ 060943 102758/ 060396
Information: MEDDELANDE SÄNT 060943 [redacted]0; 0 5201-20200311-0518			

21-1180 2020-03-11 23:33:33 Påbörjat uppdrag 102744/ 060943
102758/ 060396

Information: MEDDELANDE SÄNT 060396 [redacted]0; 0 5201-20200311-0518

21-1180 2020-03-11 23:35:13 Påbörjat uppdrag 102744/ 060943
102758/ 060396

Information: EKE, VAKSALA, VAKSALA, UPPSALA

21-1610 2020-03-11 23:42:59 Beordrad 103058/ 062785
100018/ 053598

Information: EKE, VAKSALA, VAKSALA, UPPSALA

21-1610 2020-03-11 23:43:00 Beordrad 103058/ 062785
100018/ 053598

Information: MEDDELANDE SÄNT 062785 [redacted]; VAKSALA, VAKSALA, UP

21-1610 2020-03-11 23:43:00 Beordrad 103058/ 062785
100018/ 053598

Information: MEDDELANDE SÄNT EKE; VAKSALA, VAKSALA, UPPSALA; KONTROLL

21-1610 2020-03-11 23:43:00 Beordrad 103058/ 062785
100018/ 053598

Information: MEDDELANDE SÄNT 053598 [redacted]; VAKSALA, VAKSALA, UPP

21-1610 2020-03-11 23:43:01 Påbörjat uppdrag 103058/ 062785
100018/ 053598

Information: EKE, VAKSALA, VAKSALA, UPPSALA

21-1610 2020-03-11 23:55:14 Ledig 103058/ 062785
100018/ 053598

Information:

21-1610 2020-03-11 23:55:14 Klar_på_plats 103058/ 062785
100018/ 053598

Information: EKE, VAKSALA, VAKSALA, UPPSALA

21-1180 2020-03-11 23:59:22 Ledig 102744/ 060943
102758/ 060396

Information:

21-1180 2020-03-11 23:59:22 Klar_på_plats 102744/ 060943
102758/ 060396

Information: EKE, VAKSALA, VAKSALA, UPPSALA

- Relationer

-- Fordon

Reg.nr	Tillverkare	Modell	Färg	Fordonsår	Fordonsslag	Koppling	Kommentar
TXS038	SKODA	OCTAVIA	LGRÖN	n/a	PB	KONTROLL	VAKSALA-EKE FÖRETAGSBY 200311

-- Person

Namn	Efternamn	Personnummer	Samband	Kommentar
Juan	Fandi	[redacted]	KONTROLLER	PL19 TXS038 VAKSALA-EKE FÖRETAGSBY UPPSALA
Mirko Mazin Fadhil	Al-Abbasi	[redacted]	KONTROLLER	PL19 TXS038 VAKSALA-EKE FÖRETAGSBY UPPSALA
Ahmed Waleed Ibraheem	Hamad	980107-0237	KONTROLLER	PL19 TXS038 VAKSALA-EKE FÖRETAGSBY UPPSALA
Anmar Firas	Sabah	990731-1238	KONTROLLER	PL19 TXS038 VAKSALA-EKE FÖRETAGSBY UPPSALA
Mir	Shafiq	[redacted]	KONTROLLER	PL19 TXS038 VAKSALA-EKE FÖRETAGSBY UPPSALA

-- K-nummer

Information	Datum	Tid

-- PUM-A

Information	Datum	Tid

-- Pärnr

Pärnr	Information	Datum	Tid

-- Relaterade HR

Information	Datum	Tid

-- Extern

Kategori	Typ	Namn	Kommentar	Org	Postnr	Tel	Fax	Adress

- Tid/Datum

Datum	Tid	Händelse
2020-03-11	23:33:32	Påbörjad HR
2020-03-11	23:33:32	Parkerad
2020-03-11	23:33:32	Registrerad
2020-03-11	23:33:32	Beordrad
2020-03-11	23:33:32	Påbörjat uppdrag
2020-03-11	23:55:14	Klar på plats
2020-03-11	23:59:23	Klar
2020-03-12	00:04:59	Åtgärdskodad
2020-03-12	00:06:03	Avslutad

- Fritext

Datum	Tid	Personal id	Operatörskod	Fritext	Arbetsstation	Kategori
2020-03-11	23:33:32	3112	2THAD	21-1180 BEGÄRT EGET HR	RLC52-125	Systeminformation
2020-03-11	23:33:32	3112	2THAD	21-1180 Påbörjat uppdrag	RLC52-125	Systeminformation
2020-03-11	23:35:15	3112	2THAD	--	RLC52-125	Anteckningar
2020-03-11	23:35:22	3112	2THAD	EKE FÖRETAGSPARK	RLC52-125	Anteckningar
2020-03-11	23:35:24	3112	2THAD	--	RLC52-125	Anteckningar
2020-03-11	23:36:41	3112	2THAD	Färg:LGRÖN Fabrikat:SKODA Modell:OCTAVIA Landskod:SE Typ:PB	RLC52-125	Anteckningar
2020-03-11	23:36:42	3112	2THAD	KONTROLLERAT TXS038 SE	RLC52-125	Anteckningar
2020-03-11	23:36:42	3112	2THAD	VAKSALA-EKE FÖRETAGSBY 200311	RLC52-125	Anteckningar
2020-03-11	23:36:45	3112	2THAD	-	RLC52-125	Anteckningar
2020-03-11	23:37:32	3112	2THAD	UND FLAGGA SATT	RLC52-125	Systeminformation
2020-03-11	23:37:35	3112	2THAD	-	RLC52-125	Anteckningar
2020-03-11	23:42:59	3112	2THAD	21-1610 BEORDRAD VIA DRAG/SLÄPP	RLC52-125	Systeminformation
2020-03-11	23:43:01	3112	2THAD	21-1610 Påbörjat uppdrag	RLC52-125	Systeminformation
2020-03-11	23:43:05	3112	2THAD	-	RLC52-125	Anteckningar
2020-03-11	23:55:14	102697	2REKA	21-1610 Klar_på_plats	RLC52-126	Systeminformation
2020-03-11	23:55:14	102697	2REKA	21-1610 Ledig	RLC52-126	Systeminformation
2020-03-11	23:55:15	102697	2REKA	-	RLC52-126	Anteckningar
2020-03-11	23:55:44	102697	2REKA	PL20A UTFÖRT	RLC52-126	Anteckningar
2020-	23:59:22	102700	2LIER	21-1180 Klar_på_plats	RLC52-127	Systeminformation

03-11						
2020-03-11	23:59:23	102700	2LIER	21-1180 Ledig	RLC52-127	Systeminformation
2020-03-11	23:59:24	102700	2LIER	-	RLC52-127	Anteckningar
2020-03-12	00:01:17	102700	2LIER	5 PERSONER KONTROLLERADE, NÄR PTRL KOM TILL BILEN HADE SAMTLIGA HOPPAT UR, GÅR EJ ATT STYRKA VEM SOM KÖRT ELLER VEM SOM SUTTIT VAR	RLC52-127	Anteckningar
2020-03-12	00:01:17	102700	2LIER	-	RLC52-127	Anteckningar
2020-03-12	00:02:10	102700	2LIER	Personnr:[redacted]Kön:M	RLC52-127	Anteckningar
2020-03-12	00:02:11	102700	2LIER	KONTROLLERAD PERSON Juan Fandi	RLC52-127	Anteckningar
2020-03-12	00:02:11	102700	2LIER	PL19 TXS038 VAKSALA-EKE FÖRETAGSBY UPPSALA	RLC52-127	Anteckningar
2020-03-12	00:02:12	102700	2LIER	-	RLC52-127	Anteckningar
2020-03-12	00:02:33	102700	2LIER	Personnr:[redacted] Kön:M	RLC52-127	Anteckningar
2020-03-12	00:02:33	102700	2LIER	KONTROLLERAD PERSON Mirko Mazin Fadh Al-Abbasi	RLC52-127	Anteckningar
2020-03-12	00:02:33	102700	2LIER	PL19 TXS038 VAKSALA-EKE FÖRETAGSBY UPPSALA	RLC52-127	Anteckningar
2020-03-12	00:02:35	102700	2LIER	-	RLC52-127	Anteckningar
2020-03-12	00:02:53	102700	2LIER	Personnr:[redacted] Kön:M	RLC52-127	Anteckningar
2020-03-12	00:02:53	102700	2LIER	KONTROLLERAD PERSON Mir Shafiq	RLC52-127	Anteckningar
2020-03-12	00:02:53	102700	2LIER	PL19 TXS038 VAKSALA-EKE FÖRETAGSBY UPPSALA	RLC52-127	Anteckningar
2020-03-12	00:02:55	102700	2LIER	-	RLC52-127	Anteckningar
2020-03-12	00:03:13	102700	2LIER	Personnr:990731-1238 Kön:M	RLC52-127	Anteckningar
2020-03-12	00:03:13	102700	2LIER	KONTROLLERAD PERSON Anmar Firas Sabah	RLC52-127	Anteckningar
2020-03-12	00:03:13	102700	2LIER	PL19 TXS038 VAKSALA-EKE FÖRETAGSBY UPPSALA	RLC52-127	Anteckningar
2020-03-12	00:03:15	102700	2LIER	-	RLC52-127	Anteckningar
2020-03-12	00:03:41	102700	2LIER	Personnr:980107-0237 Kön:M	RLC52-127	Anteckningar
2020-03-12	00:03:42	102700	2LIER	KONTROLLERAD PERSON Ahmed Waleed Ibraheem Hamad	RLC52-127	Anteckningar
2020-03-12	00:03:42	102700	2LIER	PL19 TXS038 VAKSALA-EKE FÖRETAGSBY UPPSALA	RLC52-127	Anteckningar
2020-03-12	00:03:44	102700	2LIER	-	RLC52-127	Anteckningar
2020-03-12	00:04:59	102700	2LIER	Åtgärdskod: 123, R291, R300	RLC52-127	Åtkomstskydd
2020-03-12	00:05:00	102700	2LIER	(RLC)	RLC52-127	Systeminformation
2020-03-12	00:06:03	5240	2JONL	Gripna Omhä Övr.fb.	RLC52-121	Åtkomstskydd
2020-03-12	00:06:03	5240	2JONL	5201-20200311-0518 AVSLUTAD	RLC52-121	Åtkomstskydd

- Tilläggstext

Datum	Tid	Personal id	Operatörskod	Arbetsstation	Fritext
2020-03-11	23:33:33	100000		SYSAWSRV	HR SKICKAT TILL: 21-1180(060943 [redacted]), 21-1180(060396 [redacted], 21-1180( ): 0; 0
2020-03-11	23:43:00	100000		SYSAWSRV	HR SKICKAT TILL: 21-1610(053598 [redacted], 21-1610(062785 [redacted] , 21-1610( ): EKE; VAKSALA, VAKSALA, UPPSALA; KONTROLL PERSON/ FORDON; KONTROLL PERSON/FORDON; 6643206; 1605598

- Förteckning berörd personal

Namn	Personalid	U-nummer	Operatör	Användarnamn	Relation
[redacted]	3112	U0012008	012008	2THAD	Fritext, Upprättad av
[redacted]	102697	U0069054	069054	2REKA	Fritext
[redacted]	102700	u0069029	069029	2LIER	Fritext
[redacted]	5240	U0042073	042073	2JONL	Fritext
SYSTEM SYSTEM	100000	SYSTEM	SYSTEM	SYSTEM	Tilläggstext
[redacted]	102744	u0060943	060943	060943	Patrull
[redacted]	102758	u0060396	060396	060396	Patrull
[redacted]	103058	U0062785	062785	062785	Patrull
[redacted]	100018	u0053598	053598	053598	Patrull

Rapport genererad den:
2021-09-20 13:27:28
Rapport genererad av:
NT565292

Utökad Rapport / E-Arkiv

Polismyndigheten

Händelserapport - STORM

- Grunduppgifter

Myndighet: Polismyndigheten
Region: 5201(Mitt)
Källsystem: STORM
HR-nummer: 5201-20200405-0002
Registreringsdatum: 2020-04-05 00:04:57
Initial händelsekod: 8001 KONTROLL PERSON/FORDON
Övrig info: RIMFROST 52
Slutlig händelsekod: 8001 KONTROLL PERSON/FORDON
Områdekod: 520210,UPPS/KNIV,PO UPPS
Prioritet: 2 SKYNDSAMT
Operatörskod: 055067
Personal id: 2129
Patrull: 21-1130
Åtkomstskydd: Nej

- Åtgärdskod

Åtgärdskod 1: 117 INGEN ÅTGÄRD
Åtgärdskod 2: R300 KLAR FÖR AVSLUT
Åtgärdskod 3: R291 RIMFROST

- Adressinformation

Platsobjekt: E4 MORA STENAR-KUMLA
AlarmObjekt:
DANMARK 0

75598
DANMARK, UPPSALA

- Anmälarinformation

Anmälarens E-post:
Anmälarens födelsedatum:
Anmälarens kön:
Anmälarens namn: ALBERTO
Anmälare återkopplingsadress:
Anmälarens postkod:
Anmälarens telefon: 0739193593
Anmälningssätt: 112
Anteckningar:
Tilläggsinformation:
Anmälare återkoppling:

- Patrullaktivitet

Patrull	Tid	Händelse	Personal id/Operatörskod
21-1130	2020-04-05 00:07:51	Beordrad	100017/ 052189 102746/ 060963
Information: E4 MORA STENAR-KUMLA, DANMARK, DANMARK, UPPSALA			
21-1130	2020-04-05 00:07:53	Beordrad	100017/ 052189 102746/ 060963
Information: MEDDELANDE SÄNT E4 MORA STENAR-KUMLA; DANMARK, DANMARK, U			
21-1130	2020-04-05 00:07:53	Beordrad	100017/ 052189 102746/ 060963
Information: MEDDELANDE SÄNT 052189 [redacted] E4 MORA STENAR-KUMLA; DAN			
21-1130	2020-04-05 00:07:53	Beordrad	100017/ 052189 102746/ 060963
Information: MEDDELANDE SÄNT 060963 [redacted] E4 MORA STENAR-KUMLA; DAN			
21-1200	2020-04-05 00:10:07	Beordrad	3916/ 023648 5166/ 033098
Information: MEDDELANDE SÄNT 033098 [redacted] E4 MORA STENAR-KUMLA; DAN			

21-1200 2020-04-05 00:10:07 Beordrad 3916/ 023648
5166/ 033098

Information: E4 MORA STENAR-KUMLA, DANMARK, DANMARK, UPPSALA

21-1200 2020-04-05 00:10:07 Beordrad 3916/ 023648
5166/ 033098

Information: MEDDELANDE SÄNT E4 MORA STENAR-KUMLA; DANMARK, DANMARK, U

21-1200 2020-04-05 00:10:07 Beordrad 3916/ 023648
5166/ 033098

Information: MEDDELANDE SÄNT 023648 [redacted]E4 MORA STENAR-KUMLA; DANMARK

21-1140 2020-04-05 00:12:32 Beordrad 5575/ 044631
102745/ 060345

Information: E4 MORA STENAR-KUMLA, DANMARK, DANMARK, UPPSALA

21-1140 2020-04-05 00:12:35 Beordrad 5575/ 044631
102745/ 060345

Information: MEDDELANDE SÄNT E4 MORA STENAR-KUMLA; DANMARK, DANMARK, U

21-1140 2020-04-05 00:12:35 Beordrad 5575/ 044631
102745/ 060345

Information: MEDDELANDE SÄNT 044631 [redacted]E4 MORA STENAR-KUMLA; DANMAR

21-1140 2020-04-05 00:12:35 Beordrad 5575/ 044631
102745/ 060345

Information: MEDDELANDE SÄNT 060345 [redacted]E4 MORA STENAR-KUMLA; DANM

21-9720 2020-04-05 00:13:31 Beordrad 5236/ 042063

Information: E4 MORA STENAR-KUMLA, DANMARK, DANMARK, UPPSALA

21-9720 2020-04-05 00:13:32 Beordrad 5236/ 042063

Information: MEDDELANDE SÄNT 042063 [redacted] E4 MORA STENAR-KUMLA; DANMA

21-9720 2020-04-05 00:13:32 Beordrad 5236/ 042063

Information: MEDDELANDE SÄNT E4 MORA STENAR-KUMLA; DANMARK, DANMARK, U

21-1130 2020-04-05 00:14:24 Påbörjat uppdrag 100017/ 052189
102746/ 060963

Information: E4 MORA STENAR-KUMLA, DANMARK, DANMARK, UPPSALA

21-1140 2020-04-05 00:14:26 Påbörjat uppdrag 5575/ 044631
102745/ 060345

Information: E4 MORA STENAR-KUMLA, DANMARK, DANMARK, UPPSALA

21-1200 2020-04-05 00:14:30 Påbörjat uppdrag 3916/ 023648
5166/ 033098

Information: E4 MORA STENAR-KUMLA, DANMARK, DANMARK, UPPSALA

21-9720 2020-04-05 00:18:14 Påbörjat uppdrag 5236/ 042063

Information: E4 MORA STENAR-KUMLA, DANMARK, DANMARK, UPPSALA

21-9720 2020-04-05 00:34:11 Klar_på_plats 5236/ 042063

Information: E4 MORA STENAR-KUMLA, DANMARK, DANMARK, UPPSALA

21-9720 2020-04-05 00:34:13 Ledig 5236/ 042063

Information:

21-1200 2020-04-05 00:41:35 Klar_på_plats 3916/ 023648
5166/ 033098

Information: E4 MORA STENAR-KUMLA, DANMARK, DANMARK, UPPSALA

21-1200 2020-04-05 00:41:35 Ledig 3916/ 023648
5166/ 033098

Information:

21-1140 2020-04-05 00:48:17 Ledig 5575/ 044631
102745/ 060345

Information:

21-1140 2020-04-05 00:48:17 Klar_på_plats 5575/ 044631
102745/ 060345

Information: E4 MORA STENAR-KUMLA, DANMARK, DANMARK, UPPSALA

21-1130 2020-04-05 00:48:25 Klar_på_plats 100017/ 052189
102746/ 060963

Information: E4 MORA STENAR-KUMLA, DANMARK, DANMARK, UPPSALA

21-1130	2020-04-05 00:48:26	Ledig	100017/ 052189 102746/ 060963

Information:

- Relationer

-- Fordon

Reg.nr	Tillverkare	Modell	Färg	Fordonsår	Fordonsslag	Koppling	Kommentar

-- Person

Namn	Efternamn	Personnummer	Samband	Kommentar
Mirko Mazin Fadhil	Al-Abbasi	990523-[redacted]	KONTROLLER	ISM KONTROLL E4 KNIVSTA
Ahmed Waleed Ibraheem	Hamad	980107-0237	KONTROLLER	ISM KONTROLL E4 KNIVSTA
Anmar Firas	Sabah	990731-1238	KONTROLLER	ISM KONTROLL E4 KNIVSTA

-- K-nummer

Information	Datum	Tid

-- PUM-A

Information	Datum	Tid

-- Pärnr

Pärnr	Information	Datum	Tid

-- Relaterade HR

Information	Datum	Tid

-- Extern

Kategori	Typ	Namn	Kommentar	Org	Postnr	Tel	Fax	Adress

- Tid/Datum

Datum	Tid	Händelse
2020-04-05	00:04:57	Påbörjad HR
2020-04-05	00:05:06	Parkerad
2020-04-05	00:05:20	Registrerad
2020-04-05	00:07:51	Beordrad
2020-04-05	00:14:25	Påbörjat uppdrag
2020-04-05	00:34:12	Klar på plats
2020-04-05	00:48:26	Klar
2020-04-05	00:49:01	Åtgärdskodad
2020-04-05	01:05:51	Avslutad

- Fritext

Datum	Tid	Personal id	Operatörskod	Fritext	Arbetsstation	Kategori
2020-04-05	00:05:27	2129	2LIKR	TXS038	RLC52-125	Anteckningar
2020-04-05	00:05:28	2129	2LIKR	-	RLC52-125	Anteckningar
2020-04-05	00:05:33	2129	2LIKR	PÅFARTEN GRÄNBY	RLC52-125	Anteckningar
2020-04-05	00:05:33	2129	2LIKR	-	RLC52-125	Anteckningar
2020-04-05	00:05:39	2129	2LIKR	RIKTN SÖDERUT	RLC52-125	Anteckningar
2020-04-	00:05:39	2129	2LIKR	-	RLC52-125	Anteckningar

05						
2020-04-05	00:05:47	2129	2LIKR	ANM REAGERADE PÅ ATT DET GASADE IVÄG	RLC52-125	Anteckningar
2020-04-05	00:05:47	2129	2LIKR	-	RLC52-125	Anteckningar
2020-04-05	00:05:51	2129	2LIKR	INTRESSANT BIL	RLC52-125	Anteckningar
2020-04-05	00:05:51	2129	2LIKR	-	RLC52-125	Anteckningar
2020-04-05	00:05:59	2129	2LIKR	ANM LIGGER BAKOM FORTS	RLC52-125	Anteckningar
2020-04-05	00:05:59	2129	2LIKR	-	RLC52-125	Anteckningar
2020-04-05	00:06:04	2129	2LIKR	PASSERARA AVFART 187	RLC52-125	Anteckningar
2020-04-05	00:06:05	2129	2LIKR	-	RLC52-125	Anteckningar
2020-04-05	00:06:27	2129	2LIKR	BILEN SAKTAR NER	RLC52-125	Anteckningar
2020-04-05	00:06:27	2129	2LIKR	-	RLC52-125	Anteckningar
2020-04-05	00:06:31	2129	2LIKR	FORTF SÖDERGÅENDE	RLC52-125	Anteckningar
2020-04-05	00:06:31	2129	2LIKR	-	RLC52-125	Anteckningar
2020-04-05	00:06:55	2129	2LIKR	DANMARKS-BÄRBY	RLC52-125	Anteckningar
2020-04-05	00:07:02	2129	2LIKR	SÖDERGÅENDE	RLC52-125	Anteckningar
2020-04-05	00:07:02	2129	2LIKR	-	RLC52-125	Anteckningar
2020-04-05	00:07:51	2129	2LIKR	21-1130 BEORDRAD VIA DRAG/SLÄPP	RLC52-125	Systeminformation
2020-04-05	00:08:06	5193	2ANOR	-	RLC52-121	Anteckningar
2020-04-05	00:10:07	100430	2MAER	21-1200 BEORDRAD VIA DRAG/SLÄPP	RLC52-127	Systeminformation
2020-04-05	00:10:38	2129	2LIKR	UND FLAGGA SATT	RLC52-125	Systeminformation
2020-04-05	00:10:40	2129	2LIKR	-	RLC52-125	Anteckningar
2020-04-05	00:12:32	2129	2LIKR	21-1140 BEORDRAD VIA DRAG/SLÄPP	RLC52-125	Systeminformation
2020-04-05	00:12:59	2129	2LIKR	21-1140 LIGGER BAKOM	RLC52-125	Anteckningar
2020-04-05	00:12:59	2129	2LIKR	-	RLC52-125	Anteckningar
2020-04-05	00:13:31	2129	2LIKR	21-9720 BEORDRAD VIA DRAG/SLÄPP	RLC52-125	Systeminformation
2020-04-05	00:13:41	2129	2LIKR	-	RLC52-125	Anteckningar
2020-04-05	00:13:46	2129	2LIKR	STOPP PÅ E4 KNIVSTA	RLC52-125	Anteckningar
2020-04-05	00:13:46	2129	2LIKR	-	RLC52-125	Anteckningar
2020-04-05	00:13:52	2129	2LIKR	TRE I BILAR	RLC52-125	Anteckningar
2020-04-05	00:13:52	2129	2LIKR	-	RLC52-125	Anteckningar
2020-04-05	00:14:09	2129	2LIKR	INGEN SATT PÅ FÖRARPLATSEN	RLC52-125	Anteckningar

05						
2020-04-05	00:14:09	2129	2LIKR	-	RLC52-125	Anteckningar
2020-04-05	00:14:19	2129	2LIKR	TRE I BILEN *	RLC52-125	Anteckningar
2020-04-05	00:14:19	2129	2LIKR	-	RLC52-125	Anteckningar
2020-04-05	00:14:25	2129	2LIKR	21-1130 Påbörjat uppdrag	RLC52-125	Systeminformation
2020-04-05	00:14:26	2129	2LIKR	21-1140 Påbörjat uppdrag	RLC52-125	Systeminformation
2020-04-05	00:14:30	2129	2LIKR	21-1200 Påbörjat uppdrag	RLC52-125	Systeminformation
2020-04-05	00:14:33	2129	2LIKR	-	RLC52-125	Anteckningar
2020-04-05	00:17:05	2129	2LIKR	Personnr:990523-[redacted]Kön:M Ursprungsland:IQ	RLC52-125	Anteckningar
2020-04-05	00:17:05	2129	2LIKR	KONTROLLERAD PERSON Mirko Mazin Fadh Al-Abbasi	RLC52-125	Anteckningar
2020-04-05	00:17:05	2129	2LIKR	ISM KONTROLL E4 KNIVSTA	RLC52-125	Anteckningar
2020-04-05	00:17:07	2129	2LIKR	-	RLC52-125	Anteckningar
2020-04-05	00:17:37	2129	2LIKR	Personnr:990731-1238 Kön:M	RLC52-125	Anteckningar
2020-04-05	00:17:38	2129	2LIKR	KONTROLLERAD PERSON Anmar Firas Sabah	RLC52-125	Anteckningar
2020-04-05	00:17:38	2129	2LIKR	ISM KONTROLL E4 KNIVSTA	RLC52-125	Anteckningar
2020-04-05	00:17:39	2129	2LIKR	-	RLC52-125	Anteckningar
2020-04-05	00:17:59	2129	2LIKR	Personnr:980107-0237 Kön:M	RLC52-125	Anteckningar
2020-04-05	00:18:00	2129	2LIKR	KONTROLLERAD PERSON Ahmed Waleed Ibraheem Hamad	RLC52-125	Anteckningar
2020-04-05	00:18:00	2129	2LIKR	ISM KONTROLL E4 KNIVSTA	RLC52-125	Anteckningar
2020-04-05	00:18:01	2129	2LIKR	-	RLC52-125	Anteckningar
2020-04-05	00:18:14	2129	2LIKR	21-9720 Påbörjat uppdrag	RLC52-125	Systeminformation
2020-04-05	00:18:50	2129	2LIKR	GLÖM EJ R291 VID ÅTGÄRDSKODNING	RLC52-125	TASKUP.
2020-04-05	00:18:50	2129	2LIKR	-	RLC52-125	TASKUP.
2020-04-05	00:34:12	5193	2ANOR	21-9720 Klar_på_plats	RLC52-121	Systeminformation
2020-04-05	00:34:13	5193	2ANOR	21-9720 Ledig	RLC52-121	Systeminformation
2020-04-05	00:41:35	2129	2LIKR	21-1200 Klar_på_plats	RLC52-125	Systeminformation
2020-04-05	00:41:35	2129	2LIKR	21-1200 Ledig	RLC52-125	Systeminformation
2020-04-05	00:41:51	2129	2LIKR	21-1140 HAR PARKERAT FORDONET I NÄRHETEN AV AVFARTEN TILL KNIVSTA	RLC52-125	Anteckningar
2020-04-05	00:41:51	2129	2LIKR	-	RLC52-125	Anteckningar
2020-04-05	00:48:17	2129	2LIKR	21-1140 Klar_på_plats	RLC52-125	Systeminformation
2020-04-	00:48:17	2129	2LIKR	21-1140 Ledig	RLC52-125	Systeminformation

05						
2020-04-05	00:48:25	2129	2LIKR	21-1130 Klar_på_plats	RLC52-125	Systeminformation
2020-04-05	00:48:26	2129	2LIKR	21-1130 Ledig	RLC52-125	Systeminformation
2020-04-05	00:48:39	2129	2LIKR	SAMTLIGA FICK GÅ TILL MACKEN VID AVFARTEN KNIVSTA	RLC52-125	Anteckningar
2020-04-05	00:48:40	2129	2LIKR	-	RLC52-125	Anteckningar
2020-04-05	00:48:44	2129	2LIKR	PTRL LÄMNAR UTAN DIREKTA ÅTG	RLC52-125	Anteckningar
2020-04-05	00:48:44	2129	2LIKR	-	RLC52-125	Anteckningar
2020-04-05	00:48:51	2129	2LIKR	Åtgärdskod: 117, R300	RLC52-125	Åtkomstskydd
2020-04-05	00:48:51	2129	2LIKR	(RLC)	RLC52-125	Systeminformation
2020-04-05	00:49:01	2129	2LIKR	Åtgärdskod: 117, R300, R291	RLC52-125	Åtkomstskydd
2020-04-05	00:49:01	2129	2LIKR	(RLC)	RLC52-125	Systeminformation
2020-04-05	01:04:58	5193	2ANOR	-	RLC52-121	Anteckningar
2020-04-05	01:05:36	5193	2ANOR	FÖRAREN TROLIGEN HOPPAT FRÅN FÖRARPLATSEN ISM STOPP, GÅR EJ STYRKA VEM SOM KÖRT	RLC52-121	Anteckningar
2020-04-05	01:05:36	5193	2ANOR	-	RLC52-121	Anteckningar
2020-04-05	01:05:51	5193	2ANOR	Gripna Omhä Övr.fb.	RLC52-121	Åtkomstskydd
2020-04-05	01:05:51	5193	2ANOR	5201-20200405-0002 AVSLUTAD	RLC52-121	Åtkomstskydd

- Tilläggstext

Datum	Tid	Personal id	Operatörskod	Arbetsstation	Fritext
2020-04-05	00:07:53	100000		SYSAWSRV	HR SKICKAT TILL: 21-1130(052189 [redacted]), 21-1130(060963 GUSTAFSSON), 21-1130( ): E4 MORA STENAR-KUMLA; DANMARK, DANMARK, UPPSALA; KONTROLL PERSON/FORDON; KONTROLL PERSON/FORDON; ALBERTO; 0739193593; 6634608; 1609367
2020-04-05	00:10:07	100000		SYSAWSRV	HR SKICKAT TILL: 21-1200(023648 [redacted], 21-1200(033098 [redacted]), 21-1200( ): E4 MORA STENAR-KUMLA; DANMARK, DANMARK, UPPSALA; KONTROLL PERSON/FORDON; KONTROLL PERSON/FORDON; [redacted] 0739193593; 6634608; 1609367
2020-04-05	00:12:35	100000		SYSAWSRV	HR SKICKAT TILL: 21-1140(044631 [redacted]), 21-1140(060345 [redacted]), 21-1140( ): E4 MORA STENAR-KUMLA; DANMARK, DANMARK, UPPSALA; KONTROLL PERSON/FORDON; KONTROLL PERSON/FORDON; ALBERTO; 0739193593; 6634608; 1609367
2020-04-05	00:13:32	100000		SYSAWSRV	HR SKICKAT TILL: 21-9720(042063 [redacted], 21-9720( ): E4 MORA STENAR-KUMLA; DANMARK, DANMARK, UPPSALA; KONTROLL PERSON/FORDON; KONTROLL PERSON/FORDON; INSATS 11 LIKR; ALBERTO; 0739193593; 6634608; 1609367

- Förteckning berörd personal

Namn	Personalid	U-nummer	Operatör	Användarnamn	Relation
[redacted]	2129	U0055067	055067	2LIKR	Fritext, Upprättad av
[redacted]	5193	U0042196	042196	2ANOR	Fritext
[redacted]	100430	u0064599	064599	2MAER	Fritext
SYSTEM SYSTEM	100000	SYSTEM	SYSTEM	SYSTEM	Tilläggstext
[redacted]	100017	u0052189	052189	052189	Patrull
[redacted]	102746	u0060963	060963	060963	Patrull

[redacted]	3916	U0023648	023648	023648	Patrull
[redacted]	5166	U0033098	033098	033098	Patrull
[redacted]	5575	U0044631	044631	044631	Patrull
[redacted]	102745	u0060345	060345	060345	Patrull
[redacted]	5236	U0042063	042063	042063	Patrull

Rapport genererad den:
2021-09-20 13:33:17
Rapport genererad av:
NT565292

Utökad Rapport / E-Arkiv

Polismyndigheten

Händelserapport - STORM

- Grunduppgifter

Myndighet: Polismyndigheten
Region: 5201(Mitt)
Källsystem: STORM
HR-nummer: 5201-20200410-0562
Registreringsdatum: 2020-04-10 23:44:11
Initial händelsekod: 8001 KONTROLL PERSON/FORDON
Övrig info: RIMFROST 52
Slutlig händelsekod: 4007 BROTT MOT KNIVLAGEN
Områdekod: 520210,UPPS/KNIV,PO UPPS
Prioritet: 7 SÄRSKILD HÄNDELSE
Operatörskod: 069052
Personal id: 102687
Patrull: BRAVO641
Åtkomstskydd: Nej

- Åtgärdskod

Åtgärdskod 1: 109 BESLAGSPROTOKOLL
Åtgärdskod 2: R291 RIMFROST
Åtgärdskod 3: R300 KLAR FÖR AVSLUT

- Adressinformation

Platsobjekt:
AlarmObjekt:
BRUNO LILJEFORSGATAN 37

75429
GRÄNBY, UPPSALA

- Anmälarinformation

Anmälarens E-post:
Anmälarens födelsedatum:
Anmälarens kön:
Anmälarens namn:
Anmälare återkopplingsadress:
Anmälarens postkod:
Anmälarens telefon:
Anmälningssätt: EGET
Anteckningar:
Tilläggsinformation: BRAVO641
Anmälare återkoppling:

- Patrullaktivitet

Patrull	Tid	Händelse	Personal id/Operatörskod
BRAVO641	2020-04-10 23:44:11	Ledig	103816/ 017972 103817/ 012908 3508/ 020902
Information: BEGÄRT EGET HR RLC52-123 5201-20200410-0562			
BRAVO641	2020-04-10 23:44:11	Påbörjat uppdrag	103816/ 017972 103817/ 012908 3508/ 020902
Information: , ,			
BRAVO641	2020-04-10 23:44:11	Beordrad	103816/ 017972 103817/ 012908 3508/ 020902
Information: , ,			
BRAVO641	2020-04-10 23:44:15	Påbörjat uppdrag	103816/ 017972 103817/ 012908 3508/ 020902
Information: MEDDELANDE SÄNT 020902 [redacted]0; 0 5201-20200410-0562			

BRAVO641 2020-04-10 23:44:15 Påbörjat uppdrag 103816/ 017972
103817/ 012908
3508/ 020902

Information: MEDDELANDE SÄNT 0; 0 5201-20200410-0562

BRAVO641 2020-04-10 23:44:15 Påbörjat uppdrag 103816/ 017972
103817/ 012908
3508/ 020902

Information: MEDDELANDE SÄNT 017972[redacted]0; 0 5201-20200410-0562

BRAVO641 2020-04-10 23:44:15 Påbörjat uppdrag 103816/ 017972
103817/ 012908
3508/ 020902

Information: MEDDELANDE SÄNT 012908 [redacted]0; 0 5201-20200410-0562

BRAVO641 2020-04-10 23:45:54 Påbörjat uppdrag 103816/ 017972
103817/ 012908
3508/ 020902

Information: BRUNO LILJEFORSGATAN 37, GRÄNBY, UPPSALA

BRAVO643 2020-04-11 00:12:49 Beordrad 103820/ 005730
103821/ 015193

Information: BRUNO LILJEFORSGATAN 37, GRÄNBY, UPPSALA

BRAVO643 2020-04-11 00:16:07 Påbörjat uppdrag 103820/ 005730
103821/ 015193

Information: BRUNO LILJEFORSGATAN 37, GRÄNBY, UPPSALA

BRAVO643 2020-04-11 05:52:36 Klar_på_plats 103820/ 005730
103821/ 015193

Information: BRUNO LILJEFORSGATAN 37, GRÄNBY, UPPSALA

BRAVO641 2020-04-11 05:52:38 Klar_på_plats 103816/ 017972
103817/ 012908
3508/ 020902

Information: BRUNO LILJEFORSGATAN 37, GRÄNBY, UPPSALA

BRAVO641 2020-04-11 05:52:47 Ledig 103816/ 017972
103817/ 012908
3508/ 020902

Information:

BRAVO643 2020-04-11 05:52:52 Ledig 103820/ 005730
103821/ 015193

Information:

- Relationer

-- Fordon

Reg.nr	Tillverkare	Modell	Färg	Fordonsår	Fordonsslag	Koppling	Kommentar
XPW036	BMW	325	GRÅ	n/a	PB	KONTROLL	BRUNO LILJEFORSGATAN 37 UPPSALA
OWK082	SUBARU	LEGACY	MBLÅ	n/a	PB	KONTROLL	ANTRÄFFAT BASEBOLLTRÄ I BAKSÄTET. BRUNO LILJEFORSGATAN 37 UPPSALA

-- Person

Namn	Efternamn	Personnummer	Samband	Kommentar
SEREK	Özcan	[redacted]	FÖRARE	PB XPW036 BRUNO LILJEFORSGATAN 200410
Mirko Mazin Fadhil	Al-Abbasi	[redacted]	KONTROLLER	KONTROLLERAD BRUNOLILJEFORSGATAN 37
Ahmed Waleed Ibraheem	Hamad	980107-0237	KONTROLLER	KONTROLLERAD BRUNOLILJEFORSGATAN 37 UPPSALA
Anmar Firas	Sabah	990731-1238	KONTROLLER	KONTROLLERAD BRUNOLILJEFORSGATAN 37 UPPSALA
Josef	Al-Kufi	[redacted]	KONTROLLER	KONTROLLERAD BRUNO LILJEFORSGATAN 37 UPPSALA
Arwin	EBRAHIM	[redacted]	PASSAG	BAK PB XPW036 BRUNO LILJEFORSGATAN 200410
AREZ	EBRAHIM	[redacted]	PASSAG	VÄ BAK I PB XPW036 BRUNO LILJEFORSGATAN 200410
MOHAMMAD ALI	SASANI	[redacted]	PASSAG	PB XPW036 BRUNO LILJEFORSGATAN 200410

-- K-nummer

Information	Datum	Tid

-- PUM-A

Information	Datum	Tid

-- Pärnr

Pärnr	Information	Datum	Tid

-- Relaterade HR

Information	Datum	Tid

-- Extern

Kategori	Typ	Namn	Kommentar	Org	Postnr	Tel	Fax	Adress

- Tid/Datum

Datum	Tid	Händelse
2020-04-10	23:44:11	Påbörjad HR
2020-04-10	23:44:11	Parkerad
2020-04-10	23:44:11	Registrerad
2020-04-10	23:44:11	Beordrad
2020-04-10	23:44:12	Påbörjat uppdrag
2020-04-11	05:52:36	Klar på plats
2020-04-11	05:52:53	Klar
2020-04-11	05:54:25	Åtgärdskodad
2020-04-11	05:57:38	Avslutad

- Fritext

Datum	Tid	Personal id	Operatörskod	Fritext	Arbetsstation	Kategori
2020-04-10	23:44:11	102687	2MASA	BRAVO641 BEGÄRT EGET HR	RLC52-123	Systeminformation
2020-04-10	23:44:12	102687	2MASA	BRAVO641 Påbörjat uppdrag	RLC52-123	Systeminformation
2020-04-10	23:45:56	102687	2MASA	-	RLC52-123	Anteckningar
2020-04-10	23:46:34	102687	2MASA	Färg:GRÅ Fabrikat:BMW Modell:325 Landskod:SE Typ:PB	RLC52-123	Anteckningar
2020-04-10	23:46:34	102687	2MASA	KONTROLLERAT XPW036 SE	RLC52-123	Anteckningar
2020-04-10	23:46:34	102687	2MASA	BRUNO LILJEFORSGATAN 37 UPPSALA	RLC52-123	Anteckningar
2020-04-10	23:46:36	102687	2MASA	-	RLC52-123	Anteckningar
2020-04-10	23:47:42	102687	2MASA	Färg:MBLÅ Fabrikat:SUBARU Modell:LEGACY Landskod:SE Typ:PB	RLC52-123	Anteckningar
2020-04-10	23:47:43	102687	2MASA	KONTROLLERAT OWK082 SE	RLC52-123	Anteckningar
2020-04-10	23:47:43	102687	2MASA	ANTRÄFFAT BASEBOLLTRÄ I BAKSÄTET. BRUNO LILJEFORSGATAN 37 UPPSALA	RLC52-123	Anteckningar
2020-04-10	23:47:46	102687	2MASA	-	RLC52-123	Anteckningar
2020-04-10	23:48:08	102687	2MASA	PTRL ANTRÄFFAT ETT BASEBOLLTRÄ I BAKSÄTET PÅ OWK082	RLC52-123	TASKUP.
2020-04-10	23:48:09	102687	2MASA	-	RLC52-123	TASKUP.
2020-04-10	23:48:21	102687	2MASA	ETT 10-15-TAL PERSONER I NÄRHETEN	RLC52-123	TASKUP.
2020-04-10	23:48:21	102687	2MASA	-	RLC52-123	TASKUP.

2020-04-10	23:51:36	102687	2MASA	UND FLAGGA SATT	RLC52-123	Systeminformation
2020-04-10	23:51:43	102687	2MASA	-	RLC52-123	Anteckningar
2020-04-11	00:09:04	3112	2THAD	Personnr[redacted]Kön:M	RLC52-125	Anteckningar
2020-04-11	00:09:05	3112	2THAD	FÖRARE AV FORDON. Serek Özcan	RLC52-125	Anteckningar
2020-04-11	00:09:05	3112	2THAD	PB XPW036 BRUNO LILJEFORSGATAN 200410	RLC52-125	Anteckningar
2020-04-11	00:09:08	3112	2THAD	--	RLC52-125	Anteckningar
2020-04-11	00:09:53	3112	2THAD	Personnr:[redacted]Kön:M	RLC52-125	Anteckningar
2020-04-11	00:09:54	3112	2THAD	PASSAGERARE AREZ EBRAHIM	RLC52-125	Anteckningar
2020-04-11	00:09:54	3112	2THAD	VÄ BAK I PB XPW036 BRUNO LILJEFORSGATAN 200410	RLC52-125	Anteckningar
2020-04-11	00:09:59	3112	2THAD	-	RLC52-125	Anteckningar
2020-04-11	00:10:46	3112	2THAD	Personnr:[redacted]Kön:M	RLC52-125	Anteckningar
2020-04-11	00:10:47	3112	2THAD	PASSAGERARE Arwin EBRAHIM	RLC52-125	Anteckningar
2020-04-11	00:10:47	3112	2THAD	BAK PB XPW036 BRUNO LILJEFORSGATAN 200410	RLC52-125	Anteckningar
2020-04-11	00:10:51	3112	2THAD	--	RLC52-125	Anteckningar
2020-04-11	00:11:36	3112	2THAD	Personnr:[redacted]Kön:M	RLC52-125	Anteckningar
2020-04-11	00:11:36	3112	2THAD	PASSAGERARE MOHAMMAD ALI SASANI	RLC52-125	Anteckningar
2020-04-11	00:11:37	3112	2THAD	PB XPW036 BRUNO LILJEFORSGATAN 200410	RLC52-125	Anteckningar
2020-04-11	00:11:41	3112	2THAD	---	RLC52-125	Anteckningar
2020-04-11	00:12:15	3112	2THAD	TABLETTER OCH MORAKNIV KAN HA DUMPATS FRÅN PB XPW036. BROTT KAN EJ STYRKAS	RLC52-125	Anteckningar
2020-04-11	00:12:16	3112	2THAD	-	RLC52-125	Anteckningar
2020-04-11	00:12:49	103231	2KAPE	BRAVO643 BEORDRAD VIA DRAG/SLÄPP	RLC52-113	Systeminformation
2020-04-11	00:12:55	103231	2KAPE	-	RLC52-113	Anteckningar
2020-04-11	00:13:46	103231	2KAPE	Personnr:[redacted]Kön:M Ursprungsland:IQ	RLC52-113	Anteckningar
2020-04-11	00:13:46	103231	2KAPE	KONTROLLERAD PERSON Mirko Mazin Fadh Al-Abbasi	RLC52-113	Anteckningar
2020-04-11	00:13:46	103231	2KAPE	KONTROLLERAD BRUNOLILJEFORSGATAN 37	RLC52-113	Anteckningar
2020-04-11	00:13:49	103231	2KAPE	-	RLC52-113	Anteckningar
2020-04-11	00:14:37	103231	2KAPE	Personnr:990731-1238 Kön:M	RLC52-113	Anteckningar
2020-04-11	00:14:37	103231	2KAPE	KONTROLLERAD PERSON Anmar Firas Sabah	RLC52-113	Anteckningar
2020-04-11	00:14:37	103231	2KAPE	KONTROLLERAD BRUNOLILJEFORSGATAN 37 UPPSALA	RLC52-113	Anteckningar
2020-04-11	00:14:40	103231	2KAPE	-	RLC52-113	Anteckningar

2020-04-11	00:15:05	103231	2KAPE	Personnr: [redacted] Kön:M	RLC52-113	Anteckningar
2020-04-11	00:15:07	103231	2KAPE	KONTROLLERAD PERSON Josef Al-Kufi	RLC52-113	Anteckningar
2020-04-11	00:15:07	103231	2KAPE	KONTROLLERAD BRUNO LILJEFORSGATAN 37 UPPSALA	RLC52-113	Anteckningar
2020-04-11	00:15:12	103231	2KAPE	-	RLC52-113	Anteckningar
2020-04-11	00:15:59	103231	2KAPE	Personnr:980107-0237 Kön:M	RLC52-113	Anteckningar
2020-04-11	00:15:59	103231	2KAPE	KONTROLLERAD PERSON Ahmed Waleed Ibraheem Hamad	RLC52-113	Anteckningar
2020-04-11	00:15:59	103231	2KAPE	KONTROLLERAD BRUNOLILJEFORSGATAN 37 UPPSALA	RLC52-113	Anteckningar
2020-04-11	00:16:02	103231	2KAPE	-	RLC52-113	Anteckningar
2020-04-11	00:16:08	103231	2KAPE	BRAVO643 Påbörjat uppdrag	RLC52-113	Systeminformation
2020-04-11	05:52:36	5240	2JONL	BRAVO643 Klar_på_plats	RLC52-121	Systeminformation
2020-04-11	05:52:39	3112	2THAD	BRAVO641 Klar_på_plats	RLC52-125	Systeminformation
2020-04-11	05:52:47	3112	2THAD	BRAVO641 Ledig	RLC52-125	Systeminformation
2020-04-11	05:52:53	5240	2JONL	BRAVO643 Ledig	RLC52-121	Systeminformation
2020-04-11	05:53:38	3112	2THAD	-	RLC52-125	Anteckningar
2020-04-11	05:54:25	3112	2THAD	Åtgärdskod: 109, R291, R300	RLC52-125	Åtkomstskydd
2020-04-11	05:54:25	3112	2THAD	(RLC)	RLC52-125	Systeminformation
2020-04-11	05:57:38	5240	2JONL	Gripna Omhä Övr.fb.	RLC52-121	Åtkomstskydd
2020-04-11	05:57:38	5240	2JONL	5201-20200410-0562 AVSLUTAD	RLC52-121	Åtkomstskydd

- Tilläggstext

Datum	Tid	Personal id	Operatörskod	Arbetsstation	Fritext
2020-04-10	23:44:15	100000		SYSAWSRV	HR SKICKAT TILL: BRAVO641(020902 [redacted], BRAVO641(017972 [redacted], BRAVO641(012908 [redacted]), BRAVO641( ): 0; 0

- Förteckning berörd personal

Namn	Personalid	U-nummer	Operatör	Användarnamn	Relation
[redacted]	102687	u0069052	069052	2MASA	Fritext, Upprättad av
[redacted]	3112	U0012008	012008	2THAD	Fritext
[redacted]	103231	U0072260	072260	2KAPE	Fritext
[redacted]	5240	U0042073	042073	2JONL	Fritext
SYSTEM SYSTEM	100000	SYSTEM	SYSTEM	SYSTEM	Tilläggstext
[redacted]	103816	U0017972	017972		Patrull
[redacted]	103817	U0012908	012908		Patrull
[redacted]	3508	U0020902	020902	020902	Patrull
[redacted]	103820	U0005730	005730		Patrull
[redacted]	103821	U0015193	015193		Patrull

Rapport genererad den:
2021-09-20 15:22:02
Rapport genererad av:
NT565292

Utökad Rapport / E-Arkiv

Polismyndigheten

Händelserapport - STORM

- Grunduppgifter

Myndighet: Polismyndigheten
Region: 5201(Mitt)
Källsystem: STORM
HR-nummer: 5201-20200724-0412
Registreringsdatum: 2020-07-24 20:32:57
Initial händelsekod: 8001 KONTROLL PERSON/FORDON
Övrig info: TRAFIKKONTROLL
Slutlig händelsekod: 8001 KONTROLL PERSON/FORDON
Områdekod: 520210,UPPS/KNIV,PO UPPS
Prioritet: 3 NÄRTID
Operatörskod: 069029
Personal id: 102700
Patrull: 21-1160
Åtkomstskydd: Nej

- Åtgärdskod

Åtgärdskod 1: 107 PROMEMORIA
Åtgärdskod 2: R300 KLAR FÖR AVSLUT

- Adressinformation

Platsobjekt:
AlarmObjekt:
RÅBYVÄGEN 0

75426
LÖTEN, UPPSALA

- Anmälarinformation

Anmälarens E-post:
Anmälarens födelsedatum:
Anmälarens kön:
Anmälarens namn:
Anmälare återkopplingsadress:
Anmälarens postkod:
Anmälarens telefon:
Anmälningssätt: EGET
Anteckningar:
Tilläggsinformation: 21-1160
Anmälare återkoppling:

- Patrullaktivitet

Patrull	Tid	Händelse	Personal id/Operatörskod
21-1160	2020-07-24 20:33:11	Beordrad	102746/ 060963 102745/ 060345
Information: RÅBYVÄGEN, LÖTEN, UPPSALA			
21-1160	2020-07-24 20:33:13	Påbörjat uppdrag	102746/ 060963 102745/ 060345
Information: RÅBYVÄGEN, LÖTEN, UPPSALA			
21-1160	2020-07-24 20:33:14	Påbörjat uppdrag	102746/ 060963 102745/ 060345
Information: MEDDELANDE SÄNT 060963 [redacted] RÅBYVÄGEN, LÖTEN, UPPSALA			
21-1160	2020-07-24 20:33:14	Ledig	102746/ 060963 102745/ 060345
Information:			
21-1160	2020-07-24 20:33:14	Påbörjat uppdrag	102746/ 060963 102745/ 060345
Information: MEDDELANDE SÄNT RÅBYVÄGEN, LÖTEN, UPPSALA; TRAFIKKONTROLL			
21-1160	2020-07-24 20:33:14	Påbörjat uppdrag	102746/ 060963

102745/ 060345

Information: MEDDELANDE SÄNT 060345 [redacted]RÅBYVÄGEN, LÖTEN, UPPSALA;

21-1160 2020-07-24 20:33:14 Klar_på_plats 102746/ 060963
102745/ 060345

Information: RÅBYVÄGEN, LÖTEN, UPPSALA

- Relationer

-- Fordon

Reg.nr	Tillverkare	Modell	Färg	Fordonsår	Fordonsslag	Koppling	Kommentar
GKO741	VOLKSWAGEN	PASSAT	VIT	n/a	PB	KONTROLL	PL20A ISM TRAFIKKONTROLL RÅBYVÄGEN UPPSALA

-- Person

Namn	Efternamn	Personnummer	Samband	Kommentar
MUSTAFA Waleed Ibraheem	Hamad	[redacted]	FÖRARE	GKO741 ISM KOLL RÅBYVÄGEN UPPSALA
Ahmed Waleed Ibraheem	Hamad	980107-0237	PASSAG	GKO741 FRAM ISM KOLL RÅBYVÄGEN UPPSALA
Anmar Firas	Sabah	990731-1238	PASSAG	GKO741 BAK ISM KOLL RÅBYVÄGEN UPPSALA

-- K-nummer

Information	Datum	Tid

-- PUM-A

Information	Datum	Tid

-- Pärnr

Pärnr	Information	Datum	Tid

-- Relaterade HR

Information	Datum	Tid
5201-20200724-0379 KOPIERAD AV OPERATÖR 2LIER	2020-07-24	20:32:57

-- Extern

Kategori	Typ	Namn	Kommentar	Org	Postnr	Tel	Fax	Adress

- Tid/Datum

Datum	Tid	Händelse
2020-07-24	20:32:57	Påbörjad HR
2020-07-24	20:32:57	Parkerad
2020-07-24	20:32:57	Registrerad
2020-07-24	20:33:11	Beordrad
2020-07-24	20:33:13	Påbörjat uppdrag
2020-07-24	20:33:14	Klar på plats
2020-07-24	20:33:14	Klar
2020-07-24	20:37:26	Åtgärdskodad
2020-07-24	20:38:51	Avslutad

- Fritext

Datum	Tid	Personal id	Operatörskod	Fritext	Arbetsstation	Kategori
2020-07-24	20:32:57	102700	2LIER	Relation: 5201-20200724-0379 KOPIERAD AV OPERATÖR 2LIER	RLC52-122	Systeminformation
2020-07-24	20:33:11	102700	2LIER	21-1160 BEORDRAD VIA F10	RLC52-122	Systeminformation
2020-07-24	20:33:13	102700	2LIER	21-1160 Påbörjat uppdrag	RLC52-122	Systeminformation
2020-07-24	20:33:14	102700	2LIER	21-1160 Klar_på_plats	RLC52-122	Systeminformation
2020-07-24	20:33:14	102700	2LIER	21-1160 Ledig	RLC52-122	Systeminformation

2020-07-24	20:33:16	102700	2LIER	-	RLC52-122	Anteckningar
2020-07-24	20:33:44	102700	2LIER	Färg:VIT Fabrikat:VOLKSWAGEN Modell:PASSAT Landskod:SE Typ:PB	RLC52-122	Anteckningar
2020-07-24	20:33:44	102700	2LIER	KONTROLLERAT GKO741 SE	RLC52-122	Anteckningar
2020-07-24	20:33:44	102700	2LIER	PL20A ISM TRAFIKKONTROLL RÅBYVÄGEN UPPSALA	RLC52-122	Anteckningar
2020-07-24	20:33:45	102700	2LIER	-	RLC52-122	Anteckningar
2020-07-24	20:34:14	102700	2LIER	Personnr:980107-0237 Kön:M	RLC52-122	Anteckningar
2020-07-24	20:34:15	102700	2LIER	PASSAGERARE Ahmed Waleed Ibraheem Hamad	RLC52-122	Anteckningar
2020-07-24	20:34:15	102700	2LIER	GKO741 FRAM ISM KOLL RÅBYVÄGEN UPPSALA	RLC52-122	Anteckningar
2020-07-24	20:34:16	102700	2LIER	-	RLC52-122	Anteckningar
2020-07-24	20:34:51	102700	2LIER	Personnr:[redacted]Kön:M	RLC52-122	Anteckningar
2020-07-24	20:34:52	102700	2LIER	FÖRARE AV FORDON. Mustafa Waleed Ibraheem HAMAD	RLC52-122	Anteckningar
2020-07-24	20:34:52	102700	2LIER	GKO741 ISM KOLL RÅBYVÄGEN UPPSALA	RLC52-122	Anteckningar
2020-07-24	20:34:54	102700	2LIER	-	RLC52-122	Anteckningar
2020-07-24	20:37:06	102700	2LIER	Personnr:990731-1238 Kön:M	RLC52-122	Anteckningar
2020-07-24	20:37:07	102700	2LIER	PASSAGERARE Anmar Firas Sabah	RLC52-122	Anteckningar
2020-07-24	20:37:07	102700	2LIER	GKO741 BAK ISM KOLL RÅBYVÄGEN UPPSALA	RLC52-122	Anteckningar
2020-07-24	20:37:08	102700	2LIER	-	RLC52-122	Anteckningar
2020-07-24	20:37:17	102700	2LIER	PL19 PÅ SAMTLIGA 3, FIRAS HADE SKYDDSVÄST	RLC52-122	Anteckningar
2020-07-24	20:37:17	102700	2LIER	-	RLC52-122	Anteckningar
2020-07-24	20:37:21	102700	2LIER	UND FLAGGA SATT	RLC52-122	Systeminformation
2020-07-24	20:37:23	102700	2LIER	-	RLC52-122	Anteckningar
2020-07-24	20:37:26	102700	2LIER	Åtgärdskod: 107, R300	RLC52-122	Åtkomstskydd
2020-07-24	20:37:26	102700	2LIER	(RLC)	RLC52-122	Systeminformation
2020-07-24	20:38:51	4938	2TOHE	Gripna Omhä Övr.fb.	RLC52-121	Åtkomstskydd
2020-07-24	20:38:51	4938	2TOHE	5201-20200724-0412 AVSLUTAD	RLC52-121	Åtkomstskydd

- Tilläggstext

Datum	Tid	Personal id	Operatörskod	Arbetsstation	Fritext
2020-07-24	19:29:59	100000		SYSAWSRV	HR SKICKAT TILL: 21-1160(060345 [redacted], 21-1160(060963 [redacted], 21-1160( ): 0; 0
2020-07-24	19:30:26	100000		SYSAWSRV	HR SKICKAT TILL: 21-1170(058777 [redacted], 21-1170(063132 [redacted], 21-1170( ): RÅBYVÄGEN, LÖTEN, UPPSALA; TRAFIKKONTROLL; TRAFIKKONTROLL ; 6641670; 1603598
2020-07-24	19:50:03	100000		SYSAWSRV	HR SKICKAT TILL: 21-1610(023648 [redacted], 21-1610( ), 21-1610(044498 [redacted]: RÅBYVÄGEN, LÖTEN, UPPSALA; TRAFIKKONTROLL; TRAFIKKONTROLL; INSATS 15; 6641771; 1603597
2020-07-24	20:33:14	100000		SYSAWSRV	HR SKICKAT TILL: 21-1160(060345 [redacted]), 21-1160(060963 [redacted], 21-1160( ): RÅBYVÄGEN, LÖTEN, UPPSALA; TRAFIKKONTROLL; KONTROLL PERSON/FORDON; 6641670; 1603598

- Förteckning berörd personal

Namn	Personalid	U-nummer	Operatör	Användarnamn	Relation
[redacted]	102700	u0069029	069029	2LIER	Fritext, Upprättad av
[redacted]	4938	U0000523	000523	2TOHE	Fritext
SYSTEM SYSTEM	100000	SYSTEM	SYSTEM	SYSTEM	Tilläggstext
[redacted]	102746	u0060963	060963	060963	Patrull
[redacted]	102745	u0060345	060345	060345	Patrull

Rapport genererad den:
2022-01-14 09:18:31
Rapport genererad av:
NT565292

Utökad Rapport / E-Arkiv

Polismyndigheten

Händelserapport - STORM

- Grunduppgifter

Myndighet: Polismyndigheten
Region: 5301(Stockholm)
Källsystem: STORM
HR-nummer: 5301-20200922-0050
Registreringsdatum: 2020-09-22 02:24:30
Initial händelsekod: 5001 NARKOTIKABROTT
Övrig info: NARKOTIKABROTT
Slutlig händelsekod: 5001 NARKOTIKABROTT
Områdekod: 531330,SOLLENTUNA,PO NORD
Prioritet: 3 NÄRTID
Operatörskod: 063535
Personal id: 48954
Patrull: 38-8550
Åtkomstskydd: Nej

- Åtgärdskod

Åtgärdskod 1: 101 ANMÄLAN
Åtgärdskod 2: 105 ARRESTANTBLAD
Åtgärdskod 3: 136 MEDTAG KROPPSBESIKTNING

- Adressinformation

Platsobjekt:
AlarmObjekt:
TRUCKVÄGEN 0

19452
SKÄLBY, UPPLANDS VÄSBY

- Anmälarinformation

Anmälarens E-post:
Anmälarens födelsedatum:
Anmälarens kön:
Anmälarens namn:
Anmälare återkopplingsadress:
Anmälarens postkod:
Anmälarens telefon:
Anmälningssätt: EGET
Anteckningar:
Tilläggsinformation: 38-8550
Anmälare återkoppling:

- Patrullaktivitet

Patrull	Tid	Händelse	Personal id/Operatörskod
38-8550	2020-09-22 02:24:30	Beordrad	47955/ 058723 50275/ 063065
Information: , ,			
38-8550	2020-09-22 02:24:30	Ledig	47955/ 058723 50275/ 063065
Information: BEGÄRT EGET HR RLC53-828 5301-20200922-0050			
38-8550	2020-09-22 02:24:30	Påbörjat uppdrag	47955/ 058723 50275/ 063065
Information: , ,			
38-8550	2020-09-22 02:26:03	Påbörjat uppdrag	47955/ 058723 50275/ 063065
Information: TRUCKVÄGEN, SKÄLBY, UPPLANDS VÄSBY			
38-8550	2020-09-22 02:27:59	Klar_på_plats	47955/ 058723 50275/ 063065
Information: TRUCKVÄGEN, SKÄLBY, UPPLANDS VÄSBY			

38-8550	2020-09-22 02:28:08	Frihetsberövad	47955/ 058723 50275/ 063065	
Information: +1 NARK STN ARLANDA				
38-8550	2020-09-22 05:16:24	Ledig	47955/ 058723 50275/ 063065	
Information: +1 NARK STN ARLANDA				

- Relationer

-- Fordon

Reg.nr	Tillverkare	Modell	Färg	Fordonsår	Fordonsslag	Koppling	Kommentar
HSD867	AUDI	A4 AVANT	SVART	n/a	PB	KONTROLL	n/a

-- Person

Namn	Efternamn	Personnummer	Samband	Kommentar
PHILIP	GILLILAND	970326-8194	FÖRARE	
ANMAR FIRAS	SABAH	990731-1238	PASSAG	

-- K-nummer

Information	Datum	Tid

-- PUM-A

Information	Datum	Tid

-- Pärnr

Pärnr	Information	Datum	Tid

-- Relaterade HR

Information	Datum	Tid

-- Extern

Kategori	Typ	Namn	Kommentar	Org	Postnr	Tel	Fax	Adress

- Tid/Datum

Datum	Tid	Händelse
2020-09-22	02:24:30	Påbörjad HR
2020-09-22	02:24:30	Parkerad
2020-09-22	02:24:30	Registrerad
2020-09-22	02:24:30	Beordrad
2020-09-22	02:24:31	Påbörjat uppdrag
2020-09-22	02:27:59	Klar på plats
2020-09-22	02:28:08	Frihetsberövad
2020-09-22	05:16:24	Klar
2020-09-22	02:27:58	Åtgärdskodad
2020-09-22	05:16:24	Avslutad

- Fritext

Datum	Tid	Personal id	Operatörskod	Fritext	Arbetsstation	Kategori
2020-09-22	02:24:30	48954	3MART	38-8550 BEGÄRT EGET HR	RLC53-828	Systeminformation
2020-09-22	02:24:31	48954	3MART	38-8550 Påbörjat uppdrag	RLC53-828	Systeminformation
2020-09-22	02:26:25	48954	3MART	Färg:SVART Fabrikat:AUDI Modell:A4 AVANT Landskod: SE Typ:PB	RLC53-828	Anteckningar
2020-09-22	02:26:25	48954	3MART	KONTROLLERAT HSD867 SE	RLC53-828	Anteckningar
2020-09-22	02:26:27	48954	3MART	-	RLC53-828	Anteckningar
2020-09-22	02:27:01	48954	3MART	Personnr:970326-8194 Kön:M	RLC53-828	Anteckningar

2020-09-22	02:27:01	48954	3MART	FÖRARE AV FORDON. PHILIP GILLILAND	RLC53-828	Anteckningar
2020-09-22	02:27:03	48954	3MART	-	RLC53-828	Anteckningar
2020-09-22	02:27:32	48954	3MART	Personnr:990731-1238 Kön:M	RLC53-828	Anteckningar
2020-09-22	02:27:32	48954	3MART	PASSAGERARE ANMAR SABAH	RLC53-828	Anteckningar
2020-09-22	02:27:34	48954	3MART	-	RLC53-828	Anteckningar
2020-09-22	02:27:50	48954	3MART	PTRL TAR MED EN PASSAGERARE 5011.	RLC53-828	Anteckningar
2020-09-22	02:27:58	48954	3MART	Åtgärdskod: 101, 105, 136	RLC53-828	Åtkomstskydd
2020-09-22	02:27:58	48954	3MART	Gripna Omhä Övr.fb. 1	RLC53-828	Åtkomstskydd
2020-09-22	02:27:58	48954	3MART	(RLC)	RLC53-828	Systeminformation
2020-09-22	02:28:08	48954	3MART	38-8550 Frihetsberövad	RLC53-828	Systeminformation
2020-09-22	05:16:23	47537	3NAWA	Gripna Omhä Övr.fb. 1	RLC53-814	Åtkomstskydd
2020-09-22	05:16:23	47537	3NAWA	5301-20200922-0050 AVSLUTAD	RLC53-814	Åtkomstskydd

- Tilläggstext

Datum	Tid	Personal id	Operatörskod	Arbetsstation	Fritext

- Förteckning berörd personal

Namn	Personalid	U-nummer	Operatör	Användarnamn	Relation
[redacted]	48954	U0063535	063535	3MART	Fritext, Upprättad av
[redacted]	47537	U0061848	061848	3NAWA	Fritext
[redacted]	47955	U0058723	058723		Patrull
[redacted]	50275	U0063065	063065	063065	Patrull

Rapport genererad den:
2022-01-13 22:22:56
Rapport genererad av:
NT565292

Utökad Rapport / E-Arkiv

Polismyndigheten

Händelserapport - STORM

- Grunduppgifter

Myndighet: Polismyndigheten
Region: 5201(Mitt)
Källsystem: STORM
HR-nummer: 5201-20201010-0082
Registreringsdatum: 2020-10-10 01:26:51
Initial händelsekod: 8001 KONTROLL PERSON/FORDON
Övrig info: KONTROLL PERSON/FORDON
Slutlig händelsekod: 8001 KONTROLL PERSON/FORDON
Områdekod: 520220,ENK/HÅBO,PO UPPS
Prioritet: 3 NÄRTID
Operatörskod: 062947
Personal id: 100364
Patrull: 21-2140
Åtkomstskydd: Nej

- Åtgärdskod

Åtgärdskod 1: 123 UTFÖRT
Åtgärdskod 2: R300 KLAR FÖR AVSLUT

- Adressinformation

Platsobjekt:
AlarmObjekt:
SKÖLDVÄGEN 0

74650
MANSÄNGEN, HÅBO

- Anmälarinformation

Anmälarens E-post:
Anmälarens födelsedatum:
Anmälarens kön:
Anmälarens namn:
Anmälare återkopplingsadress:
Anmälarens postkod:
Anmälarens telefon:
Anmälningssätt: EGET
Anteckningar:
Tilläggsinformation: 21-2140
Anmälare återkoppling:

- Patrullaktivitet

Patrull	Tid	Händelse	Personal id/Operatörskod
21-2140	2020-10-10 01:26:51	Påbörjat uppdrag	5611/ 046078 103948/ 062865
Information: , ,			
21-2140	2020-10-10 01:26:51	Beordrad	5611/ 046078 103948/ 062865
Information: , ,			
21-2140	2020-10-10 01:26:51	Ledig	5611/ 046078 103948/ 062865
Information: BEGÄRT EGET HR RLC52-126 5201-20201010-0082			
21-2140	2020-10-10 01:26:54	Påbörjat uppdrag	5611/ 046078 103948/ 062865
Information: MEDDELANDE SÄNT 0; 0 5201-20201010-0082			
21-2140	2020-10-10 01:26:54	Påbörjat uppdrag	5611/ 046078 103948/ 062865
Information: MEDDELANDE SÄNT 046078 [redacted] 0; 0 5201-20201010-0082			
21-2140	2020-10-10 01:26:54	Påbörjat uppdrag	5611/ 046078

103948/ 062865

Information: MEDDELANDE SÄNT 062865 [redacted]0; 0 5201-20201010-0082

21-2140 2020-10-10 01:28:59 Påbörjat uppdrag 5611/ 046078
103948/ 062865

Information: SKÖLDVÄGEN, MANSÄNGEN, HÅBO

21-2140 2020-10-10 01:31:20 Klar_på_plats 5611/ 046078
103948/ 062865

Information: SKÖLDVÄGEN, MANSÄNGEN, HÅBO

21-2140 2020-10-10 01:31:20 Ledig 5611/ 046078
103948/ 062865

Information:

- Relationer

-- Fordon

Reg.nr	Tillverkare	Modell	Färg	Fordonsår	Fordonsslag	Koppling	Kommentar
ZLL12Z	VOLKSWAGEN	GOLF	VIT	n/a	PB	KONTROLL	SKÖLDVÄGEN, BÅLSTA

-- Person

Namn	Efternamn	Personnummer	Samband	Kommentar
PHILIP Faraghi	GILLILAND	970326-8194	FÖRARE	ZLL12Z, KONTROLLERAD SKÖLDVÄGEN, BÅLSTA
Anmar Firas	Sabah	990731-1238	PASSAG	ZLL12Z, SKÖLDVÄGEN, BÅLSTA

-- K-nummer

Information	Datum	Tid

-- PUM-A

Information	Datum	Tid

-- Pärnr

Pärnr	Information	Datum	Tid

-- Relaterade HR

Information	Datum	Tid

-- Extern

Kategori	Typ	Namn	Kommentar	Org	Postnr	Tel	Fax	Adress

- Tid/Datum

Datum	Tid	Händelse
2020-10-10	01:26:51	Påbörjad HR
2020-10-10	01:26:51	Parkerad
2020-10-10	01:26:51	Registrerad
2020-10-10	01:26:51	Beordrad
2020-10-10	01:26:51	Påbörjat uppdrag
2020-10-10	01:31:20	Klar på plats
2020-10-10	01:31:20	Klar
2020-10-10	01:31:21	Åtgärdskodad
2020-10-10	01:32:00	Avslutad

- Fritext

Datum	Tid	Personal id	Operatörskod	Fritext	Arbetsstation	Kategori
2020-10-10	01:26:51	100364	2CEFR	21-2140 BEGÄRT EGET HR	RLC52-126	Systeminformation
2020-10-10	01:26:51	100364	2CEFR	21-2140 Påbörjat uppdrag	RLC52-126	Systeminformation
2020-10-10	01:29:07	100364	2CEFR	**	RLC52-126	Anteckningar

2020-10-10	01:29:27	100364	2CEFR	Färg:VIT Fabrikat:VOLKSWAGEN Modell:GOLF Landskod: SE Typ:PB	RLC52-126	Anteckningar
2020-10-10	01:29:27	100364	2CEFR	KONTROLLERAT ZLL12Z SE	RLC52-126	Anteckningar
2020-10-10	01:29:27	100364	2CEFR	SKÖLDVÄGEN, BÅLSTA	RLC52-126	Anteckningar
2020-10-10	01:29:29	100364	2CEFR	**	RLC52-126	Anteckningar
2020-10-10	01:30:07	100364	2CEFR	Personnr:970326-8194 Kön:M	RLC52-126	Anteckningar
2020-10-10	01:30:07	100364	2CEFR	FÖRARE AV FORDON. PHILIP Faraghi GILLILAND	RLC52-126	Anteckningar
2020-10-10	01:30:07	100364	2CEFR	ZLL12Z, KONTROLLERAD SKÖLDVÄGEN, BÅLSTA	RLC52-126	Anteckningar
2020-10-10	01:30:10	100364	2CEFR	**	RLC52-126	Anteckningar
2020-10-10	01:30:41	100364	2CEFR	Personnr:990731-1238 Kön:M	RLC52-126	Anteckningar
2020-10-10	01:30:41	100364	2CEFR	PASSAGERARE Anmar Firas Sabah	RLC52-126	Anteckningar
2020-10-10	01:30:41	100364	2CEFR	ZLL12Z, SKÖLDVÄGEN, BÅLSTA	RLC52-126	Anteckningar
2020-10-10	01:30:44	100364	2CEFR	**	RLC52-126	Anteckningar
2020-10-10	01:30:57	100364	2CEFR	ANMAR HADE SKYDDSVÄST PÅ SIG VID STOPPET	RLC52-126	Anteckningar
2020-10-10	01:30:59	100364	2CEFR	**	RLC52-126	Anteckningar
2020-10-10	01:31:04	100364	2CEFR	UND FLAGGA SATT	RLC52-126	Systeminformation
2020-10-10	01:31:07	100364	2CEFR	**	RLC52-126	Anteckningar
2020-10-10	01:31:15	100364	2CEFR	KOLL UA	RLC52-126	Anteckningar
2020-10-10	01:31:20	100364	2CEFR	21-2140 Klar_på_plats	RLC52-126	Systeminformation
2020-10-10	01:31:20	100364	2CEFR	21-2140 Ledig	RLC52-126	Systeminformation
2020-10-10	01:31:22	100364	2CEFR	Åtgärdskod: 123, R300	RLC52-126	Åtkomstskydd
2020-10-10	01:31:22	100364	2CEFR	(RLC)	RLC52-126	Systeminformation
2020-10-10	01:32:00	4361	2DAWI	Gripna Omhä Övr.fb.	RLC52-121	Åtkomstskydd
2020-10-10	01:32:00	4361	2DAWI	5201-20201010-0082 AVSLUTAD	RLC52-121	Åtkomstskydd

- Tilläggstext

Datum	Tid	Personal id	Operatörskod	Arbetsstation	Fritext
2020-10-10	01:26:54	100000		SYSAWSRV	HR SKICKAT TILL: 21-2140(046078 [redacted]), 21-2140(062865 [redacted], 21-2140( ): 0; 0

- Förteckning berörd personal

Namn	Personalid	U-nummer	Operatör	Användarnamn	Relation
[redacted]	100364	u0062947	062947	2CEFR	Fritext, Upprättad av
[redacted]	4361	U0003682	003682	2DAWI	Fritext
SYSTEM SYSTEM	100000	SYSTEM	SYSTEM	SYSTEM	Tilläggstext
[redacted]	5611	U0046078	046078	046078	Patrull
[redacted]	103948	u0062865	062865	062865	Patrull

Rapport genererad den:
2022-01-13 22:30:22
Rapport genererad av:
NT565292

Utökad Rapport / E-Arkiv

Polismyndigheten

Händelserapport - STORM

- Grunduppgifter

Myndighet: Polismyndigheten
Region: 5201(Mitt)
Källsystem: STORM
HR-nummer: 5201-20201019-0025
Registreringsdatum: 2020-10-19 02:12:18
Initial händelsekod: 8001 KONTROLL PERSON/FORDON
Övrig info: KONTROLL PERSON/FORDON
Slutlig händelsekod: 8001 KONTROLL PERSON/FORDON
Områdekod: 520210,UPPS/KNIV,PO UPPS
Prioritet: 3 NÄRTID
Operatörskod: 072262
Personal id: 103235
Patrull: 21-1100
Åtkomstskydd: Nej

- Åtgärdskod

Åtgärdskod 1: 107 PROMEMORIA
Åtgärdskod 2: R300 KLAR FÖR AVSLUT

- Adressinformation

Platsobjekt:
AlarmObjekt:
DAG HAMMARSKJÖLDS VÄG 0

75238
CENTRUM, UPPSALA

- Anmälarinformation

Anmälarens E-post:
Anmälarens födelsedatum:
Anmälarens kön:
Anmälarens namn:
Anmälare återkopplingsadress:
Anmälarens postkod:
Anmälarens telefon:
Anmälningssätt: EGET
Anteckningar:
Tilläggsinformation: 21-1100
Anmälare återkoppling:

- Patrullaktivitet

Patrull	Tid	Händelse	Personal id/Operatörskod
21-1100	2020-10-19 02:12:18	Ledig	4693/ 028287 5652/ 052172
Information: BEGÄRT EGET HR RLC52-126 5201-20201019-0025			
21-1100	2020-10-19 02:12:19	Påbörjat uppdrag	4693/ 028287 5652/ 052172
Information: , ,			
21-1100	2020-10-19 02:12:19	Beordrad	4693/ 028287 5652/ 052172
Information: , ,			
21-1100	2020-10-19 02:12:20	Påbörjat uppdrag	4693/ 028287 5652/ 052172
Information: MEDDELANDE SÄNT 0; 0 5201-20201019-0025			
21-1100	2020-10-19 02:12:20	Påbörjat uppdrag	4693/ 028287 5652/ 052172
Information: MEDDELANDE SÄNT 052172 [redacted] 0; 0 5201-20201019-0025			
21-1100	2020-10-19 02:12:20	Påbörjat uppdrag	4693/ 028287

5652/ 052172

Information: MEDDELANDE SÄNT 028287 [redacted]0; 0 5201-20201019-0025

21-1100 2020-10-19 02:12:51 Påbörjat uppdrag 4693/ 028287
5652/ 052172

Information: DAG HAMMARSKJÖLDS VÄG, CENTRUM, UPPSALA

21-1100 2020-10-19 02:23:51 Klar_på_plats 4693/ 028287
5652/ 052172

Information: DAG HAMMARSKJÖLDS VÄG, CENTRUM, UPPSALA

21-1100 2020-10-19 02:23:51 Ledig 4693/ 028287
5652/ 052172

Information:

- Relationer

-- Fordon

Reg.nr	Tillverkare	Modell	Färg	Fordonsår	Fordonsslag	Koppling	Kommentar
HSD867	AUDI	A4	SVART	n/a	PB	KONTROLL	KOLL DAG HAMMARSKÖLDSVÄG UPPSALA

-- Person

Namn	Efternamn	Personnummer	Samband	Kommentar
PHILIP Faraghi	GILLILAND	970326-8194	FÖRARE	HSD867, LÅNGKIKARE OCH NOPPHANDSKAR, DAG HAMMARSKJÖLDS VÄG UPPSALA
Anmar Firas	Sabah	990731-1238	PASSAG	HSD867, BAR SKYDDSVÄST, DAG HAMMARSKJÖLDS VÄG UPPSALA

-- K-nummer

Information	Datum	Tid

-- PUM-A

Information	Datum	Tid

-- Pärnr

Pärnr	Information	Datum	Tid

-- Relaterade HR

Information	Datum	Tid

-- Extern

Kategori	Typ	Namn	Kommentar	Org	Postnr	Tel	Fax	Adress

- Tid/Datum

Datum	Tid	Händelse
2020-10-19	02:12:18	Påbörjad HR
2020-10-19	02:12:18	Parkerad
2020-10-19	02:12:18	Registrerad
2020-10-19	02:12:19	Beordrad
2020-10-19	02:12:19	Påbörjat uppdrag
2020-10-19	02:23:51	Klar på plats
2020-10-19	02:23:51	Klar
2020-10-19	02:24:25	Åtgärdskodad
2020-10-19	02:42:31	Avslutad

- Fritext

Datum	Tid	Personal id	Operatörskod	Fritext	Arbetsstation	Kategori
2020-10-19	02:12:19	103235	2TOEN	21-1100 BEGÄRT EGET HR	RLC52-126	Systeminformation

2020-10-19	02:12:19	103235	2TOEN	21-1100 Påbörjat uppdrag	RLC52-126	Systeminformation
2020-10-19	02:12:50	103235	2TOEN	--	RLC52-126	Anteckningar
2020-10-19	02:13:21	103235	2TOEN	Färg:SVART Fabrikat:AUDI Modell:A4 Landskod:SE Typ:PB	RLC52-126	Anteckningar
2020-10-19	02:13:22	103235	2TOEN	KONTROLLERAT HSD867 SE	RLC52-126	Anteckningar
2020-10-19	02:13:22	103235	2TOEN	KOLL DAG HAMMARSKÖLDSVÄG UPPSALA	RLC52-126	Anteckningar
2020-10-19	02:13:26	103235	2TOEN	---	RLC52-126	Anteckningar
2020-10-19	02:23:04	103514	2ULWI	Personnr:970326-8194 Kön:M	RLC52-125	Anteckningar
2020-10-19	02:23:04	103514	2ULWI	FÖRARE AV FORDON. PHILIP Faraghi GILLILAND	RLC52-125	Anteckningar
2020-10-19	02:23:04	103514	2ULWI	HSD867, LÅNGKIKARE OCH NOPPHANDSKAR, DAG HAMMARSKJÖLDS VÄG UPPSALA	RLC52-125	Anteckningar
2020-10-19	02:23:05	103514	2ULWI	-	RLC52-125	Anteckningar
2020-10-19	02:23:37	103514	2ULWI	Personnr:990731-1238 Kön:M	RLC52-125	Anteckningar
2020-10-19	02:23:37	103514	2ULWI	PASSAGERARE Anmar Firas Sabah	RLC52-125	Anteckningar
2020-10-19	02:23:37	103514	2ULWI	HSD867, BAR SKYDDSVÄST, DAG HAMMARSKJÖLDS VÄG UPPSALA	RLC52-125	Anteckningar
2020-10-19	02:23:40	103514	2ULWI	-	RLC52-125	Anteckningar
2020-10-19	02:23:45	103514	2ULWI	UND FLAGGA SATT	RLC52-125	Systeminformation
2020-10-19	02:23:49	103514	2ULWI	-	RLC52-125	Anteckningar
2020-10-19	02:23:51	103514	2ULWI	21-1100 Klar_på_plats	RLC52-125	Systeminformation
2020-10-19	02:23:51	103514	2ULWI	21-1100 Ledig	RLC52-125	Systeminformation
2020-10-19	02:23:54	103514	2ULWI	-	RLC52-125	Anteckningar
2020-10-19	02:24:17	103514	2ULWI	PTRL HITTADE EN LÅNGSIKTSKIKARE SAMT NOPPHANDSKAR I BILEN, INGET BESLAD. FIRAS ANVÄNDE SKYDDSVÄST	RLC52-125	Anteckningar
2020-10-19	02:24:17	103514	2ULWI	-	RLC52-125	Anteckningar
2020-10-19	02:24:21	103514	2ULWI	PTRL SKRIVER UND-UPP	RLC52-125	Anteckningar
2020-10-19	02:24:21	103514	2ULWI	-	RLC52-125	Anteckningar
2020-10-19	02:24:25	103514	2ULWI	Åtgärdskod: 123, R300	RLC52-125	Åtkomstskydd
2020-10-19	02:24:25	103514	2ULWI	(RLC)	RLC52-125	Systeminformation
2020-10-19	02:42:31	5692	2IVAS	Gripna Omhä Övr.fb.	RLC52-121	Åtkomstskydd
2020-10-19	02:42:31	5692	2IVAS	Åtgärdskod: 107, R300	RLC52-121	Åtkomstskydd
2020-10-19	02:42:31	5692	2IVAS	5201-20201019-0025 AVSLUTAD	RLC52-121	Åtkomstskydd

- Tilläggstext

Personal

Datum	Tid	id	Operatörskod	Arbetsstation	Fritext
2020-10-19	02:12:20	100000		SYSAWSRV	HR SKICKAT TILL: 21-1100(052172[redacted], 21-1100(028287[redacted], 21-1100( ): 0; 0

- Förteckning berörd personal

Namn	Personalid	U-nummer	Operatör	Användarnamn	Relation
[redacted]	103235	U0072262	072262	2TOEN	Fritext, Upprättad av
[redacted]	103514	U0065316	065316	2ULWI	Fritext
[redacted]	5692	U0026136	026136	2IVAS	Fritext
SYSTEM SYSTEM	100000	SYSTEM	SYSTEM	SYSTEM	Tilläggstext
[redacted]	4693	U0028287	028287	028287	Patrull
[redacted]	5652	U0052172	052172	052172	Patrull

Rapport genererad den:
2022-01-13 23:18:04
Rapport genererad av:
NT565292

Utökad Rapport / E-Arkiv

Polismyndigheten

Händelserapport - STORM

- Grunduppgifter

Myndighet: Polismyndigheten
Region: 5201(Mitt)
Källsystem: STORM
HR-nummer: 5201-20201214-0537
Registreringsdatum: 2020-12-14 23:56:56
Initial händelsekod: 8001 KONTROLL PERSON/FORDON
Övrig info: KONTROLL PERSON/FORDON
Slutlig händelsekod: 8001 KONTROLL PERSON/FORDON
Områdekod: 520210,UPPS/KNIV,PO UPPS
Prioritet: 3 NÄRTID
Operatörskod: 069056
Personal id: 102830
Patrull: 21-1610
Åtkomstskydd: Nej

- Åtgärdskod

Åtgärdskod 1: 124 UNDERRÄTTELSEUPPSLAG
Åtgärdskod 2: 123 UTFÖRT
Åtgärdskod 3: R300 KLAR FÖR AVSLUT

- Adressinformation

Platsobjekt:
AlarmObjekt:
VERKSTADSGATAN 0

75323
BOLÄNDERNA, UPPSALA

- Anmälarinformation

Anmälarens E-post:
Anmälarens födelsedatum:
Anmälarens kön:
Anmälarens namn:
Anmälare återkopplingsadress:
Anmälarens postkod:
Anmälarens telefon:
Anmälningssätt: EGET
Anteckningar:
Tilläggsinformation: 21-1610
Anmälare återkoppling:

- Patrullaktivitet

Patrull	Tid	Händelse	Personal id/Operatörskod
21-1610	2020-12-14 23:56:56	Beordrad	104127/ 058781 100380/ 044508
Information: , ,			
21-1610	2020-12-14 23:56:56	Påbörjat uppdrag	104127/ 058781 100380/ 044508
Information: , ,			
21-1610	2020-12-14 23:56:56	Ledig	104127/ 058781 100380/ 044508
Information: BEGÄRT EGET HR RLC52-125 5201-20201214-0537			
21-1610	2020-12-14 23:56:57	Påbörjat uppdrag	104127/ 058781 100380/ 044508
Information: MEDDELANDE SÄNT 058781[redacted]0; 0 5201-20201214-0537			
21-1610	2020-12-14 23:56:57	Påbörjat uppdrag	104127/ 058781 100380/ 044508
Information: MEDDELANDE SÄNT 0; 0 5201-20201214-0537			

21-1610 2020-12-14 23:56:57 Påbörjat uppdrag 104127/ 058781
100380/ 044508

Information: MEDDELANDE SÄNT 044508 [redacted]0; 0 5201-20201214-0537

21-1610 2020-12-14 23:58:07 Påbörjat uppdrag 104127/ 058781
100380/ 044508

Information: VERKSTADSGATAN, BOLÄNDERNA, UPPSALA

21-1110 2020-12-14 23:58:25 Beordrad 2153/ 046023
100730/ 062757

Information: VERKSTADSGATAN, BOLÄNDERNA, UPPSALA

21-1110 2020-12-14 23:58:28 Påbörjat uppdrag 2153/ 046023
100730/ 062757

Information: VERKSTADSGATAN, BOLÄNDERNA, UPPSALA

21-1110 2020-12-14 23:58:28 Beordrad 2153/ 046023
100730/ 062757

Information: MEDDELANDE SÄNT [redacted]VERKSTADSGATAN, BOLÄNDERNA, UP

21-1110 2020-12-14 23:58:28 Beordrad 2153/ 046023
100730/ 062757

Information: MEDDELANDE SÄNT VERKSTADSGATAN, BOLÄNDERNA, UPPSALA; KONT

21-1110 2020-12-14 23:58:28 Beordrad 2153/ 046023
100730/ 062757

Information: MEDDELANDE SÄNT 062757 [redacted]VERKSTADSGATAN, BOLÄNDERNA, UPPS

21-1610 2020-12-15 00:20:21 Klar_på_plats 104127/ 058781
100380/ 044508

Information: VERKSTADSGATAN, BOLÄNDERNA, UPPSALA

21-1610 2020-12-15 00:20:22 Ledig 104127/ 058781
100380/ 044508

Information:

21-1110 2020-12-15 00:20:52 Klar_på_plats 2153/ 046023
100730/ 062757

Information: VERKSTADSGATAN, BOLÄNDERNA, UPPSALA

21-1110 2020-12-15 00:20:53 Ledig 2153/ 046023
100730/ 062757

Information:

- Relationer

-- Fordon

Reg.nr	Tillverkare	Modell	Färg	Fordonsår	Fordonsslag	Koppling	Kommentar
UDH892	BMW	520D	BLÅ	n/a	PB	KONTROLL	VERKSTADSGATAN UPPSALA, STILLASTÅENDE
HSD867	AUDI	A4	SVART	n/a	PB	KONTROLL	VERKSTADSGATAN UPPSALA

-- Person

Namn	Efternamn	Personnummer	Samband	Kommentar
Anmar Firas	Sabah	990731-1238	FÖRARE	UDH892 VERKSTADSGATAN UPPSALA
SKYDDAD PERSON	SKYDDAD PERSON	[redacted]	KONTROLLER	HSD867 VERKSTADSGATAN UPPSALA. UPPGIVIT ATT HAN KÖRT
Mohammad Khazem	Al-Musawy	970226-[redacted]	PASSAG	UDH892 VERSTADSGATAN UPPSALA
PHILIP Faraghi	GILLILAND	970326-8194	PASSAG	HSD867 VERKSTADSGATAN UPPSALA

-- K-nummer

Information	Datum	Tid

-- PUM-A

Information	Datum	Tid

-- Pärnr

Pärnr	Information	Datum	Tid

-- Relaterade HR

Information	Datum	Tid

-- Extern

Kategori	Typ	Namn	Kommentar	Org	Postnr	Tel	Fax	Adress

- Tid/Datum

Datum	Tid	Händelse
2020-12-14	23:56:56	Påbörjad HR
2020-12-14	23:56:56	Parkerad
2020-12-14	23:56:56	Registrerad
2020-12-14	23:56:56	Beordrad
2020-12-14	23:56:57	Påbörjat uppdrag
2020-12-15	00:20:21	Klar på plats
2020-12-15	00:20:53	Klar
2020-12-15	00:29:46	Åtgärdskodad
2020-12-15	00:29:57	Avslutad

- Fritext

Datum	Tid	Personal id	Operatörskod	Fritext	Arbetsstation	Kategori
2020-12-14	23:56:56	102830	2MASO	21-1610 BEGÄRT EGET HR	RLC52-125	Systeminformation
2020-12-14	23:56:57	102830	2MASO	21-1610 Påbörjat uppdrag	RLC52-125	Systeminformation
2020-12-14	23:58:20	102830	2MASO	-	RLC52-125	Anteckningar
2020-12-14	23:58:25	102830	2MASO	21-1110 BEORDRAD VIA DRAG/SLÄPP	RLC52-125	Systeminformation
2020-12-14	23:58:28	102830	2MASO	21-1110 Påbörjat uppdrag	RLC52-125	Systeminformation
2020-12-14	23:58:32	102830	2MASO	-	RLC52-125	Anteckningar
2020-12-14	23:58:49	102830	2MASO	KONTROLL AV PERSONER OCH FORDON. DET KOMMER BL.A. ATT BLI PL19.	RLC52-125	Anteckningar
2020-12-14	23:58:49	102830	2MASO	-	RLC52-125	Anteckningar
2020-12-14	23:58:54	102830	2MASO	PTRL ÅTERKOMMER M MER INFO	RLC52-125	Anteckningar
2020-12-14	23:58:54	102830	2MASO	-	RLC52-125	Anteckningar
2020-12-15	00:20:21	5346	2KAOH	21-1610 Klar_på_plats	RLC52-124	Systeminformation
2020-12-15	00:20:22	5346	2KAOH	21-1610 Ledig	RLC52-124	Systeminformation
2020-12-15	00:20:53	5346	2KAOH	21-1110 Klar_på_plats	RLC52-124	Systeminformation
2020-12-15	00:20:53	5346	2KAOH	21-1110 Ledig	RLC52-124	Systeminformation
2020-12-15	00:21:34	5346	2KAOH	Personnr:970326-8194 Kön:M	RLC52-124	Anteckningar
2020-12-15	00:21:35	5346	2KAOH	PASSAGERARE PHILIP Faraghi GILLILAND	RLC52-124	Anteckningar
2020-12-15	00:21:35	5346	2KAOH	UDH892 VERKSTADSGATAN UPPSALA	RLC52-124	Anteckningar
2020-12-15	00:21:36	5346	2KAOH	-	RLC52-124	Anteckningar

2020-12-15	00:22:29	5346	2KAOH	Personnr:[redacted] Kön:M	RLC52-124	Anteckningar
2020-12-15	00:22:31	5346	2KAOH	KONTROLLERAD PERSON SKYDDAD PERSON SKYDDAD PERSON	RLC52-124	Anteckningar
2020-12-15	00:22:31	5346	2KAOH	UDH892 VERKSTADSGATAN UPPSALA	RLC52-124	Anteckningar
2020-12-15	00:22:34	5346	2KAOH	-	RLC52-124	Anteckningar
2020-12-15	00:23:08	5346	2KAOH	Färg:BLÅ Fabrikat:BMW Modell:520D Landskod:SE Typ:PB	RLC52-124	Anteckningar
2020-12-15	00:23:09	5346	2KAOH	KONTROLLERAT UDH892 SE	RLC52-124	Anteckningar
2020-12-15	00:23:09	5346	2KAOH	VERKSTADSGATAN UPPSALA, STILLASTÅENDE	RLC52-124	Anteckningar
2020-12-15	00:23:11	5346	2KAOH	-	RLC52-124	Anteckningar
2020-12-15	00:23:31	5346	2KAOH	010216-9612 UPPGAV ATT HAN KÖRT BILEN	RLC52-124	Anteckningar
2020-12-15	00:23:31	5346	2KAOH	-	RLC52-124	Anteckningar
2020-12-15	00:25:02	5346	2KAOH	Personnr:970226-[redacted] Kön:M	RLC52-124	Anteckningar
2020-12-15	00:25:03	5346	2KAOH	PASSAGERARE Mohammad Khazem Al-Musawy	RLC52-124	Anteckningar
2020-12-15	00:25:03	5346	2KAOH	UDH892 VERSTADSGATAN UPPSALA	RLC52-124	Anteckningar
2020-12-15	00:25:14	5346	2KAOH	-	RLC52-124	Anteckningar
2020-12-15	00:26:08	5346	2KAOH	Personnr:990731-1238 Kön:M	RLC52-124	Anteckningar
2020-12-15	00:26:08	5346	2KAOH	FÖRARE AV FORDON. Anmar Firas Sabah	RLC52-124	Anteckningar
2020-12-15	00:26:08	5346	2KAOH	UDH892 VERKSTADSGATAN UPPSALA	RLC52-124	Anteckningar
2020-12-15	00:26:13	5346	2KAOH	-	RLC52-124	Anteckningar
2020-12-15	00:26:49	5346	2KAOH	Färg:SVART Fabrikat:AUDI Modell:A4 Landskod:SE Typ:PB	RLC52-124	Anteckningar
2020-12-15	00:26:50	5346	2KAOH	KONTROLLERAT HSD867 SE	RLC52-124	Anteckningar
2020-12-15	00:26:50	5346	2KAOH	VERKSTADSGATAN UPPSALA	RLC52-124	Anteckningar
2020-12-15	00:26:53	5346	2KAOH	-	RLC52-124	Anteckningar
2020-12-15	00:27:56	5346	2KAOH	PASSAGERARE PHILIP Faraghi GILLILAND	RLC52-124	Anteckningar
2020-12-15	00:27:56	5346	2KAOH	HSD867 VERKSTADSGATAN UPPSALA	RLC52-124	Anteckningar
2020-12-15	00:28:45	5346	2KAOH	KONTROLLERAD PERSON SKYDDAD PERSON SKYDDAD PERSON	RLC52-124	Anteckningar
2020-12-15	00:28:45	5346	2KAOH	HSD867 VERKSTADSGATAN UPPSALA. UPPGIVIT ATT HAN KÖRT	RLC52-124	Anteckningar
2020-12-15	00:28:49	5346	2KAOH	-	RLC52-124	Anteckningar
2020-12-15	00:29:10	5346	2KAOH	UND FLAGGA SATT	RLC52-124	Systeminformation
2020-12-15	00:29:31	5346	2KAOH	-	RLC52-124	Anteckningar
2020-12-15	00:29:37	5346	2KAOH	PL§19, PL§20A	RLC52-124	Anteckningar

2020-12-15	00:29:46	5346	2KAOH	Åtgärdskod: 124, 123, R300	RLC52-124	Åtkomstskydd
2020-12-15	00:29:46	5346	2KAOH	(RLC)	RLC52-124	Systeminformation
2020-12-15	00:29:57	5703	2TEAL	Gripna Omhä Övr.fb.	RLC52-131	Åtkomstskydd
2020-12-15	00:29:57	5703	2TEAL	5201-20201214-0537 AVSLUTAD	RLC52-131	Åtkomstskydd
2020-12-15	06:41:43	3055	013973	5201-20201214-0537 Läst/skrivit ut HRPC-438387 -> PR525881 (from PC-438387) in session 3	PC-438387	Systeminformation
2020-12-15	06:41:43	3055	013973	Utskriftsorsak:UND	PC-438387	Systeminformation
2020-12-15	06:41:50	3055	013973	5201-20201214-0537 Läst/skrivit ut HRPC-438387 -> \\ ad.polisen.se\Home\u0013\973\data\U064144.txt	PC-438387	Systeminformation
2020-12-15	06:41:50	3055	013973	Utskriftsorsak:UND	PC-438387	Systeminformation

- Tilläggstext

Datum	Tid	Personal id	Operatörskod	Arbetsstation	Fritext
2020-12-14	23:56:57	100000		SYSAWSRV	HR SKICKAT TILL: 21-1610(044508[redacted]), 21-1610(058781[redacted], 21-1610( ): 0; 0
2020-12-14	23:58:28	100000		SYSAWSRV	HR SKICKAT TILL: 21-1110(062757[redacted]), 21-1110(046023[redacted]), 21-1110( ): VERKSTADSGATAN, BOLÄNDERNA, UPPSALA; KONTROLL PERSON/FORDON; KONTROLL PERSON/FORDON; 6638111; 1605087

- Förteckning berörd personal

Namn	Personalid	U-nummer	Operatör	Användarnamn	Relation
[redacted]	102830	u0069056	069056		Fritext, Upprättad av
[redacted]	5346	U0038734	038734	2KAOH	Fritext
[redacted]	5703	U0025737	025737	2TEAL	Fritext
[redacted]	3055	U0013973	013973	013973	Fritext
SYSTEM SYSTEM	100000	SYSTEM	SYSTEM	SYSTEM	Tilläggstext
[redacted]	104127	u0058781	058781	058781	Patrull
[redacted]	100380	u0044508	044508	2VIDI	Patrull
[redacted]	2153	U0046023	046023	046023	Patrull
[redacted]	100730	u0062757	062757	062757	Patrull

Polisen

PM

Anmar Sabahs kopplingar till andra mt och fordon

Signerad av

Signerad datum

Enhet
Region Mitt, Grova brott 2 PO Uppsala

Diarienr
5000-K919695-20

Uppgiftslämnare	Datum	Tid
Nordahl, Hans Olof	2022-11-03	09:50

Beslag verkställt
Nej

Material för analys
Nej

Inträffat på

Adress

Inträffat mellan
2020-01-01
och
2020-12-31

Platsbeskrivning

Mottaget

Mottaget datum

Tid

Sätt på vilket uppgift lämnats

Upprättad av
Hans Olof Nordahl

Involverade personer	Personnummer/Orgnr	Roll
Sabah, Anmar Firas		Berörd person

Uppgiften avser

Uppgift

I ärende 5000-K919695-20 förekommer förutom Anmar Sabah andra misstänkta personer. I bilagan finns antalet gånger Anmar kontrollerats av polis tillsammans med andra misstänkta i ärendet. De händelserapporter som ligger till grund för denna PM är från 200101 till 201231. Händelserapporterna ligger i separata dokument. (Externa dokument)

Anmar Sabah – kopplingar till övriga misstänkta och fordon

I ärende 5000-K919695-20 förekommer förutom Anmar Sabah andra misstänkta personer. Detta PM beskriver hur många gånger Anmar kontrollerats av polis tillsammans med andra misstänkta i ärendet. De händelserapporter som ligger till grund för denna PM är från 200101 – 201231.

Händelserapporterna ligger i separata dokument. (Externa dokument)

1.1 Koppling till Farid Hamad

- **2020-02-21, 01:10**. Polispatrull stoppar en personbil på Bruno Liljeforsgatan, Uppsala med Farid Hamad och Anmar Sabah i bilen. Personbil JGY744 Skoda Citigo vit.
  HR 5201-20200221-0024.

- **2020-02-25, 10:58**. Polispatrull stoppar en personbil på Smedsgränd, Uppsala med Farid Hamad och Anmar Sabah i bilen. Personbil EHR538 Opel Vivaro vit.
  HR 5201-20200225-0167.

- **2020-04-30, 17:35**. Polispatrull stoppar en personbil på rv 55, Flogsta, Uppsala med tre personer i bilen däribland Farid Hamad och Anmar Sabah. Pb OXJ863 Skoda Octavia svart.
  HR 5201-20200430-0370.

- **2020-05-03, 16:59**. Polispatrull stoppar en personbil på Dimgatan, Uppsala med tre personer i bilen däribland Farid Hamad och Anmar Sabah. Pb OXJ863 Skoda Octavia svart.
  HR 5201-20200503-0369.

- **2020-05-06, 19:35**. Polispatrull kontrollerar Farid Hamad och Anmar Sabah på Storkällsvägen, Uppsala.
  HR 5201-20200506-0447.

- **2020-05-07, 17:43**. Polispatrull stoppar en personbil på Råbyvägen, Uppsala med Farid Hamad och Anmar Sabah i bilen. Pb TXS038 Skoda Octavia lgrön.
  HR 5201-20200507-0383.

- **2020-05-09, 23:12**. Polispatrull stoppar en personbil på Vaksala kyrkväg, Uppsala med Farid Hamad och Anmar Sabah i bilen. Pb TXS038 Skoda Octavia lgrön.
  HR 5201-20200509-0646.

- **2020-05-23, 00:14**. Polispatrull stoppar en personbil på Västra Ringgatan, Enköping med fyra personer i bilen däribland Farid Hamad och Anmar Sabah. Pb KPH559 Audi S3 blå.
  HR 5201-20200523-0007.

- **2020-06-07, 02:22**. I samband med kontroll befinner sig fem personer på plats vid Bangårdsgatan, Uppsala däribland Farid Hamad och Anmar Sabah. Pb HZK59H Volvo V60 grå.
  HR 5201-20200607-0094.

- **2020-06-10, 14:04**. Polispatrull stoppar en personbil på Blixtgatan, Uppsala med Farid Hamad och Anmar Sabah i bilen. Pb TMB471 Ford Focus vit
  HR 5201-20200610-0286.

- **2020-06-13, 01:41**. Polispatrull stoppar en personbil på Gränby bilgata, Uppsala med Farid Hamad och Anmar Sabah i bilen. Pb TMB471 Ford Focus vit.
  HR 5201-20200613-0072.

- **2020-06-24, 20:54**. Polispatrull stoppar en personbil på E4, Uppsala med tre personer i bilen däribland Farid Hamad och Anmar Sabah. Pb TMB441 Ford Focus vit.
  HR 5201-20200624-0535.

- **2020-07-08, 00:35**. Polispatrull stoppar en personbil på lv 290 Storvreta, Uppsala med Farid Hamad och Anmar Sabah i bilen. Pb GKO741 VW Passat vit.
  HR 5201-20200708-0021.

- **2020-07-09, 18:51**. I samband med en skottlossning vid Gränbystaden, Uppsala kontrolleras fem personer intill en personbil däribland Farid Hamad och Anmar Sabah. Pb WWY436 Renault Megane svart.
  HR 5201-20200709-0316.

- **2020-09-28, 02:00**. Fyra personer kontrolleras i anslutning till en stulen mc på Järbovägen, Sandviken däribland Farid Hamad, Anmar Sabah och Philip Gilliland. Pb ZLL12Z VW Golf vit.
  HR 5201-20200928-0034.

1.2 Koppling till Ahmed Hamad

- **2020-03-11 23:33**. Fem personer kontrolleras i Uppsala - Eke, Vaksala intill pb TXS038 Skoda Octavia Lgrön, bl.a Anmar Sabah och Ahmed Hamad.
  HR 5201-20200311-0518.

- **2020-04-05 00:04**. Tre personer kontrolleras intill pb TXS038 Skoda Octavia lgrön vid E4 Mora Stenar, Danmark, Uppsala däribland Anmar Sabah och Ahmed Hamad.
  HR 5201-20200405-0002.

- **2020-04-10 23:44**. Åtta personer kontrolleras i och vid två stycken personbilar på Bruno Liljeforsgatan 37 i Uppsala däribland Anmar Sabah och Ahmed Hamad. Pb XPW036 BMW 325 grå samt OWK082 Subaru Legacy mblå.
  HR 5201-20200410-0562.

- **2020-07-24 20:32**. Anmar Sabah kontrolleras tillsammans med Ahmed Hamad i pb GKO741 VW Passat vit, på Råbyvägen Uppsala.
  HR-5201-20200724-0412.

1.3 Koppling till Philip Gilliland

- **2020-09-22 02:24**. Anmar Sabah kontrolleras tillsammans med Philip Gilliland på Truckvägen, Upplands Väsby (Sthlm) i pb HSD867 Audi A4, Svart.
  HR-5301-20200922-0050.

- **2020-09-28 02:19**. Fyra personer Kontrolleras i anslutning till en stulen MC på Järbovägen, Sandviken däribland Anmar Sabah, Philip Gilliland och Farid Hamad. Pb ZLL12Z VW Golf vit.
  HR 5201-20200928-0034.

- **2020-10-10 01:26**. Anmar Sabah kontrolleras med Philip Gilliland på Sköldvägen, Håbo i pb ZLL12Z vw golf, vit.
  HR 5201-20201010-0082

- **2020-10-19 02:12**. Anmar Sabah kontrolleras tillsammans med Philip Gilliland på Dag Hammarskjölds väg, Uppsala i pb HSD867 Audi A4 svart.
  HR 5201-20201019-0025.

- **2020-12-14 23:56**. Anmar Sabah och Philip Gilliland kontrolleras i och intill pb UDH892 BMW 520D, blå samt HSD867 Audi A4, svart på Verkstadsgatan, Uppsala.
  HR-5201-20201214-0537.

1.4 Koppling till personbil GKO741 VW Passat, vit

- **2020-07-08 00:35**. Anmar Sabah kontrolleras tillsammans med Farid Hamad i pb GKO741 VW Passat, vit vid Storvreta, Uppsala.
  HR 5201-20200708-0021.

- **2020-07-24 20:32**. Anmar Sabah kontrolleras tillsammans med Ahmed Hamad i pb GKO741 VW Passat vit, på Råbyvägen Uppsala.
  HR-5201-20200724-0412.

Polisen

PM

"Fingret" i andra ärenden.

Signerad av

Signerad datum

Enhet	Diarienr
Region Mitt, Grova brott 2 PO Uppsala	5000-K919695-20

Uppgiftslämnare	Datum	Tid
Nordahl, Hans Olof	2023-02-13	15:11

Beslag verkställt	Material för analys
Nej	Nej

Mottaget	Mottaget datum	Tid

Sätt på vilket uppgift lämnats

Upprättad av
Hans Olof Nordahl

Involverade personer	Personnummer/Orgnr	Roll
Sabah, Anmar Firas		Berörd person

Uppgiften avser

Uppgift

Jag har letatefter "fingret" i samtliga ärenden i DUR där Anmar Sabah är involverad.
Jag har sökt på ordet "fing" i pdf-filer från utredningarna, både huvudprotokoll och "slasken"
Ingen träff på "fingret" som kan kopplas till Anmar Sabah.
Får träff på fingeravtryck mm.

//
Hans Nordahl

Polisen

PM

Övervakat telefonsamtal med Philip Gilliland

Signerad av

Signerad datum

Enhet
Region Mitt, Grova brott 2 PO Uppsala

Diarienr
5000-K919695-20

Uppgiftslämnare	Datum	Tid
Lannemo, Elin	2022-11-03	13:01

Beslag verkställt	Material för analys
Nej	Nej

Mottaget	Mottaget datum	Tid

Sätt på vilket uppgift lämnats

Upprättad av
Elin Lannemo

Uppgiften avser

Uppgift

Under ett av de bevakade telefonsamtalen som Philip Gilliland hade med sin flickvän Sana Ahmad den 28 oktober pratade hon om att Ceesay hade lagt upp en bild på Philip på hans instagram och skrivit texten "FREE PH!!!". Philip säger då att han inte kan beblandas med människor som honom och han ber Sana ta kontakt med Ceesay för att ta bort bilden och texten. Sana säger också att det är andra konton som har kommenterat "free PH" på bilden och Philip blir bekymrad och undrar vad folk håller på med. Philip påpekar fler gånger att det är viktigt att bilden och texten försvinner eftersom han inte vill förknippas med de andra personerna på bilden.
Philip säger också att att han stör sig på att dom skriver så om honom, eftersom dom inte känner honom. Han säger också att "när man sitter vill folk vara bästis med en".

I tjänst Pa Lannemo

Polisen

PM

Philip Faraghi Gilliland Urklipp tidigare förhör

Signerad av

Signerad datum

Enhet	Diarienr
Region Mitt, Grova brott 2 PO Uppsala	5000-K919695-20

Uppgiftslämnare	Datum	Tid
Lannemo, Elin	2022-11-10	10:17

Beslag verkställt	Material för analys
Nej	Nej

Mottaget	Mottaget datum	Tid

Sätt på vilket uppgift lämnats

Upprättad av
Elin Lannemo

Uppgiften avser

Uppgift

Vid kontakt med åklagare Malin Axelsson så delas ett förhör från ärendet 5000-K101721-22.

I tidigare förhör med Philip tillfrågas han om det är för att han inte vill svara eller om han inte kommer ihåg. Han svarar att om han inte velat svara hade han sagt "ingen kommentar". Nu kan han inte svara för han vet inte.

I samma förhör får Philip frågan om han kallas något då svarar han "PH". Han säger också att han har kallats det sedan han var liten och
även hans föräldrar har kallat honom det. Han har inget annat smeknamn.

Urklipp ur förhör finns i bilaga.

I tjänst Pa Lannemo

Polisen

Förhör

(M330d) Sammanfattning

Signerat av

Signerat datum

Enhet	Diarienr
Region Öst, Grova brott 1 PO Östergötland	5000-K101721-22

Hörd person	Personnummer
Faraghi Gilliland, Philip	19970326-8194

Den hörde är	ID Styrkt	Sätt	Ställning till misstänkt - målsägande - vittne
Misstänkt	Ja	Känd	

Tolk

Språk

Anledning till förhör / Misstankar som misstänkt har underrättats om	Underrättad om misstanke
[redacted]	2022-04-01

Ytterligare information om anledning till förhör

Delgiven nytt brott, se nedan

Underrättad om rätt till försvarare	Godtar den försvarare som rätten förordnar	Försvarare/ombud önskas	Försvarare/ombud närvarande
		Catrin Listad	Ja

Förhörsledare	Förhörsdatum	Förhör påbörjat	Förhör avslutat
Nina Fetz	2022-04-12	10:04	11:37

Förhörsplats	Typ av förhör	Förhörssätt
Häktet Norrköping	RB 23:6	Ljudbandsförhör

Förhörsvittne

Utskrivet av

NF

Involverad personal	Funktion
Mikael Wall	Biträdande förhörsledare

Berättelse

[redacted]

[redacted]

[redacted]

[redacted] Han tillfrågas om det är för att han inte vill svara eller om han inte kommer ihåg. Han svarar att om han inte velat svara hade han sagt "ingen kommentar". Nu kan han inte svara för han vet inte. [redacted]

[redacted]

[redacted]

[redacted]

[redacted]

[redacted]

[redacted]

[redacted]

[redacted]

[redacted]

[redacted]

[redacted]

[redacted]

[redacted]

På fråga om Philip kallas något svarar han "PH". Han har kallats det sedan han var liten och även hans föräldrar har kallat honom det. Han har inget annat smeknamn. [redacted]

[redacted]

[redacted]

[redacted]

[redacted]

[redacted]

[redacted]

[redacted]

[redacted]



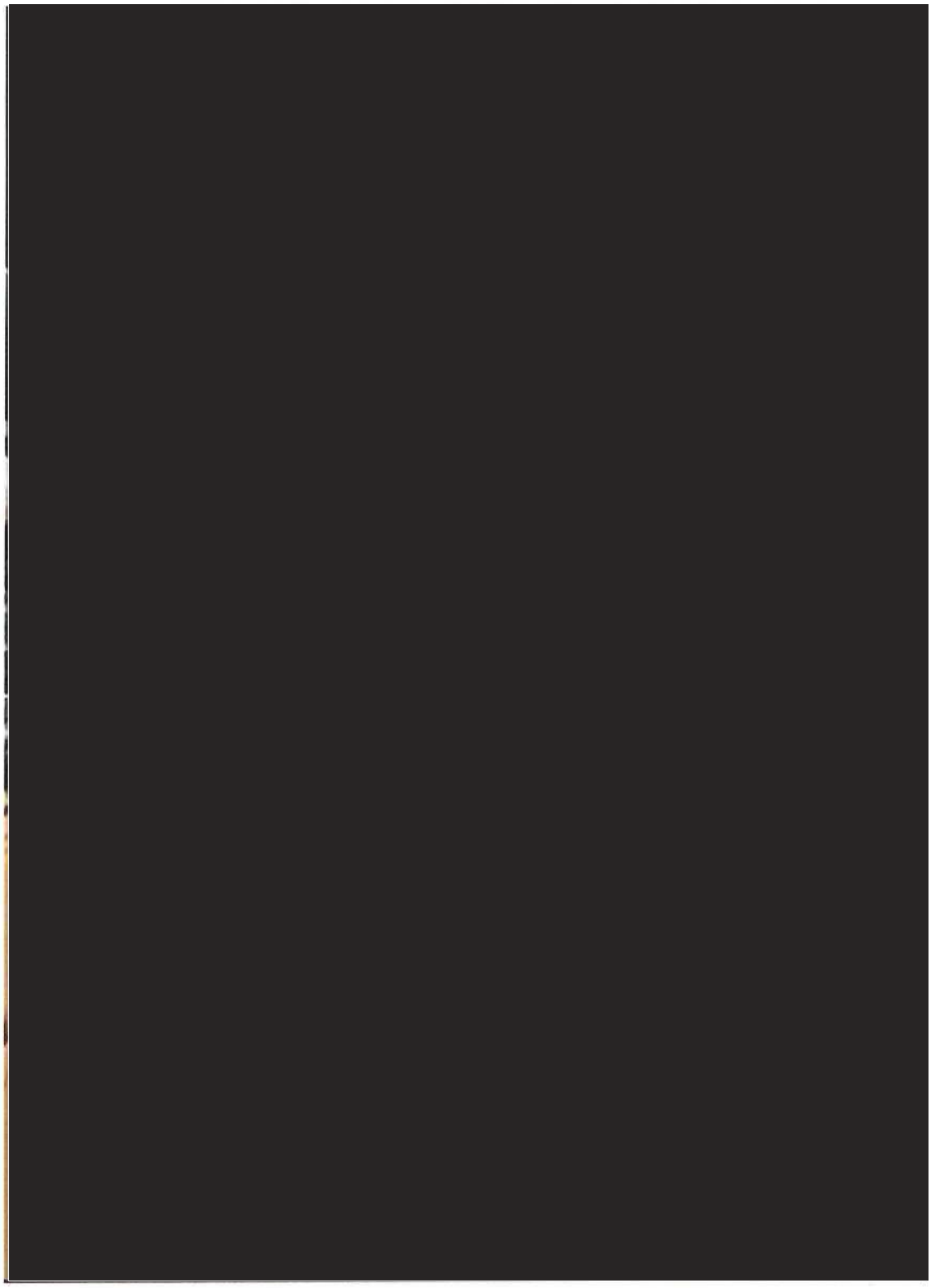



Polisen

PM

Philip Faraghi Gilliland foodora köp

Signerad av

Signerad datum

Enhet	Diarienr
Region Mitt, Grova brott 2 PO Uppsala	5000-K919695-20

Uppgiftslämnare	Datum	Tid
Lannemo, Elin	2022-11-28	10:17

Beslag verkställt	Material för analys
Nej	Nej

Mottaget	Mottaget datum	Tid

Sätt på vilket uppgift lämnats

Upprättad av
Elin Lannemo

Uppgiften avser

Uppgift

Philip genomför ett köp på sitt bankkort 31 juli 2020 klockan 21:54 på Foodora på 243kr.

Vid kontakt med Foodora AB fås dessa uppgifter:
Beställningen är en matorder från Pepperoni i Uppsala, det beställs en grillbiff standard och en coca-cola 33cl.
Adressen som beställningen levereras till är Leopoldsgatan 15, 754 41 Uppsala.

Namnet hos beställaren är Maria Some och ordernumret är v3db-asvg.

Philip genomför även ett kortköp på foodora den 18 juli 2020 på 235 kr, beställningen görs av Maria Some. Tyvärr är ordern för gammal för att se vad som innehöll och vilken adress den levererades till.

I tjänst Pa Lannemo

Polisen

PM

Anhörigsamtal Philip Faraghi Gilliland

Signerad av

Signerad datum

Enhet	Diarienr
Region Mitt, Grova brott 2 PO Uppsala	5000-K919695-20

Uppgiftslämnare	Datum	Tid
Lannemo, Elin	2023-01-12	15:13

Beslag verkställt	Material för analys
Nej	Nej

Mottaget	Mottaget datum	Tid

Sätt på vilket uppgift lämnats

Upprättad av
Elin Lannemo

Uppgiften avser

Uppgift

Angående anhörigsamtal 9 januari 2023 mellan Philip Gilliland och Jasmin Gilliland.

Under samtal med syster Jasmin Faraghi Gilliland uppger Philip att Maria Some (hans ex flickvän) har hans kod till hans bank-ID. Han säger också att hon har alla lösenord till hans sociala medier.

Jasmin uppger att det är någon annan som är inne på Philips snapchat, då hon har all inloggning till hans sociala medier. Hon loggar in på Philips snapchat och instagram när Philip säger åt henne för att kolla läget och vilka som har skrivit till honom. Hon hälsar också från ”han som är i utlandet, din nära vän” till Philip och säger också att han brukar ringa henne för att kolla hur Philip mår. Philip verkar förstå direkt vem hon hälsar ifrån och säger att hon gärna får hälsa tillbaka när dom pratar igen.

I tjänst Pa Lannemo

Hästhov-Parken
Gilliland Ljudfil del 1



20200913193337_Q
0ZLFZ_3cdf09305e4C

20200913-193337

Enbart en mans röst hörs

Jag är här nu och håller på att kollar. Jag kommer direkt efter.



20200913213435_Q
0ZLFZ_80012b08fed8

20200919-213435

Enbart en mans röst hörs

Bror, du vet grusparkeringen eh…Där jag stashade en bil när jag sa till dig att folk kommer fucka bilen. Dom gjorde punka och sån här på den.



20200914182208_Q
0ZLFZ_91f32dac1715

20200914-182208

Enbart en mans röst hörs

Bror, du vet grusparkeringen eh…Där jag stashade en bil när jag sa till dig att folk kommer fucka bilen. Dom gjorde punka och sån här på den.
För jag chall en bil där nu och du vet stora rondellen vid Gnista.



20200914184623_Q
0ZLFZ_ac57b8dd012

20200914-184623

Enbart en mans röst hörs

Jag åkte förbi nu mot bajsbron då den här B60 hade ställt sig och vänt sig och stod i bussfickan. Sen det körde om en S3 Sedan Vitos mot G. Då han hoppade in i bilen och vänder. Jag tror att han ska åka efter den. Men det verkar som att de har tappat bort dem.



20200916213112_Q
0ZLFZ_0bdf4c641bf7

20200916-213112

Enbart en mans röst hörs

Bror, vad heter det..Kiv/Key vad heter det. Sen jag vänder då aina har följt efter mig med släckta lampor så du vet. De sitter bara och glider runt. Väntar på fler/fel bilar men det är lugnt. Vi hör av oss.



20200917174320_Q
0ZLFZ_7931cf62b8fb

20200917-174320

Enbart en mans röst hörs

Va, skojar du? När fan har han börjat göra det? En gång skulle han skjutsa oss när vi var yngre så aina kom bakom oss. Han började typ freeza och grejer så vi sprang ut. Han satt kvar och torskade.



20210129015654_Q
0ZLFZ_1f0cb40a731a

20210129-015654

Enbart en mans röst hörs

Bror alltså det var helt sjukt. Alla dörrar var låst. Jag låg som en ninja och sparkade. Sen så var det två stycken skåp. 3. Stod och bröt upp dom med fucking gaffel och kniv asså. Men, haha. Men nu jag flyttade den en bit bort i alla fall. Men..Det lös lite olika varningslampor. Säkert för att den har stått men det fanns lite under halvtank i alla fall..



20210129020312_Q
0ZLFZ_beb4be871bc

20210129-020312

Enbart en mans röst hörs

Bror, den här lampan för kylarvätskenivå och någon mer lyste typ orange eller nått sånt där. Men när de åkte i väg i en bil jag stannar och kollar så att det inte är nå. Men grejen är att det inte var så mycket snö på den. Så hade den varit helt knullad hade dom inte använt den. Förstår du?



20210203125618_Q
0ZLFZ_970d9a92c5d

20210203-215424

Enbart en mans röst hörs

Bror, just det. Du vet när jag sa att jag varit inne på ett ställe och det kom nå fucking hantverkare sex på morgonen. Du vet, jag hade massa nycklar dit och sånt till doms bilar. Sen innan jag åkte, jag var där, de hade flyttat ena Caddyn. Säkert för att koda om nyckeln men..Det stod en kvar. Som var typ igensnöad och jag tänkte att de är säkert trasig eller någonting. Varför *ohörbart* inte flytta den. Men den är besiktad, skattad och när jag skulle starta den så vad heter det..Batteriet var för svagt. Men hade den varit trasig hade den inte varit påställd. Så hade inte varit vinterdäck på den o så. Jag tänkte ska man starta igång och sen stasha någonstans. Den är helt vit. Den är perfekt och ha en dag.



20210203220940_Q
0ZLFZ_1d68a8943ad

20210203-220940

Enbart en mans röst hörs

Bror, hur menar du? Walla, förklara.



20210209010439_Q
0ZLFZ_ca0e308ab1a

20210209-010439

Enbart en mans röst hörs

Bror,alltså jag var bara irriterad så jag tänkte vi tar en runda. Du vet, villauppfarten *ohörbart* låter bilen stå på, du vet, när de går in. Så den är varm. Enda vi hitta var en fucking A1a så det var därför jag ville ha snabbt svar.
Så den stod ute på tomgång i 15 minuter och tänkte vad fan ska vi med det här till. Så skit samma. Sen vi letade runt. Vi hitta ingen. Så vi kommer inte gå och hämta.
just det. Du vet när jag sa att jag varit inne på ett ställe och det kom nå fucking hantverkare sex på morgonen. Du vet, jag hade massa nycklar dit och sånt till doms bilar. Sen innan jag åkte, jag var



20210209010444_Q
0ZLFZ_0b023c68f1d

20210209-010444

Enbart en mans röst hörs

Om han inte åker dit samma tid igen, men det är inte värt



20210209014338_Q
0ZLFZ_8be63ebe803

20210209-014338
Enbart en mans röst hörs

Bror driveru hur kan hela skiten stå stilla asså vadå, de är typ 7-8 pers kan de inte fixa ett fucking däck *ohörbart*



20210214181404_Q
0ZLFZ_4865b1bbfd8

20210209-014338
Enbart en mans röst hörs

Nej asså först han typ koppla inte han ba men jag har inte gjort någonting på senaste så jag ba men vadå tavlorna till att börja med sen jag ba plus du gör väll med röka också, han ba, neee asså jag har ju till o med hjälpt turken med det ju, jag ba vänta har du hjälpt turken me röka som är från han? Han ba aaa exakt, jag ba asså är du retard eller vadå? Jag ba, sen till slut jag förklara för han då han verka fatta jag ba *ohörbart* ändå tänka lite kom igen fan, då han ba nej nej fan de sant jag har inte tänkt så mycket men han ska typ cutta de me andra trähuvet(?) i alla fall han ba så det går inte jag ba de funkar inte ni två



20210218224741_Q
0ZLFZ_88ba2b27aa2

20210209-014338
Enbart en mans röst hörs

Bror vi är här nu det finns bara en 530 X drive, den har typ 240 hästar som står ute, den gamla Volvo T5:an sen de finns en opel insignia, den där sport modellen vi tänkte isåfall opel insignian eftersom vi ska, du vet vad den ska gå till också.. men vi är bara två styckna kan du skicka nån så tar vi BMW:N vi kan se en nyckel nu från fönstret de har en A4 utanför också, har dem

Polisen

[redacted]

Skapat: 2021-04-07

[redacted]

Brottslighet: [redacted]

Källa & avsändare	[redacted]
Antal bilagor	[redacted]
Inhämtad	2021-04-02 (fredag), kl 01:52
Platser	Parkering, centrumgallerian, Hedemora. Parkering, centrumgallerian, Hedemora.

[redacted]

Namn: Philip Gilliland
Personnummer: 19970326-8194

[redacted]

[redacted] & Gilliland anträffades [redacted] utanför centrumgallerian i Hedemora 20210402 01:45. Vid pl20a anträffades tre Bandidos-Stockholm västar, varav en var märkt med namnet ”Rikardo”. Gilliland bar en huvtröja med x-team tryck på ryggen. [redacted]

[redacted]

[redacted]

Polisen

[redacted]

Polisen

Datum
2023-03-30

Diarienummer
5000-K919695-20

Bildbilaga

ANTECKNINGAR

Vykort från Bandidos skickat till Philip Gilliland på häktet.


MERRY X-MAS
HAPPY NEW 2023 YEAR
BANDIDOS
NIJMEGEN
PROSPECT
FASTBORDER

1.

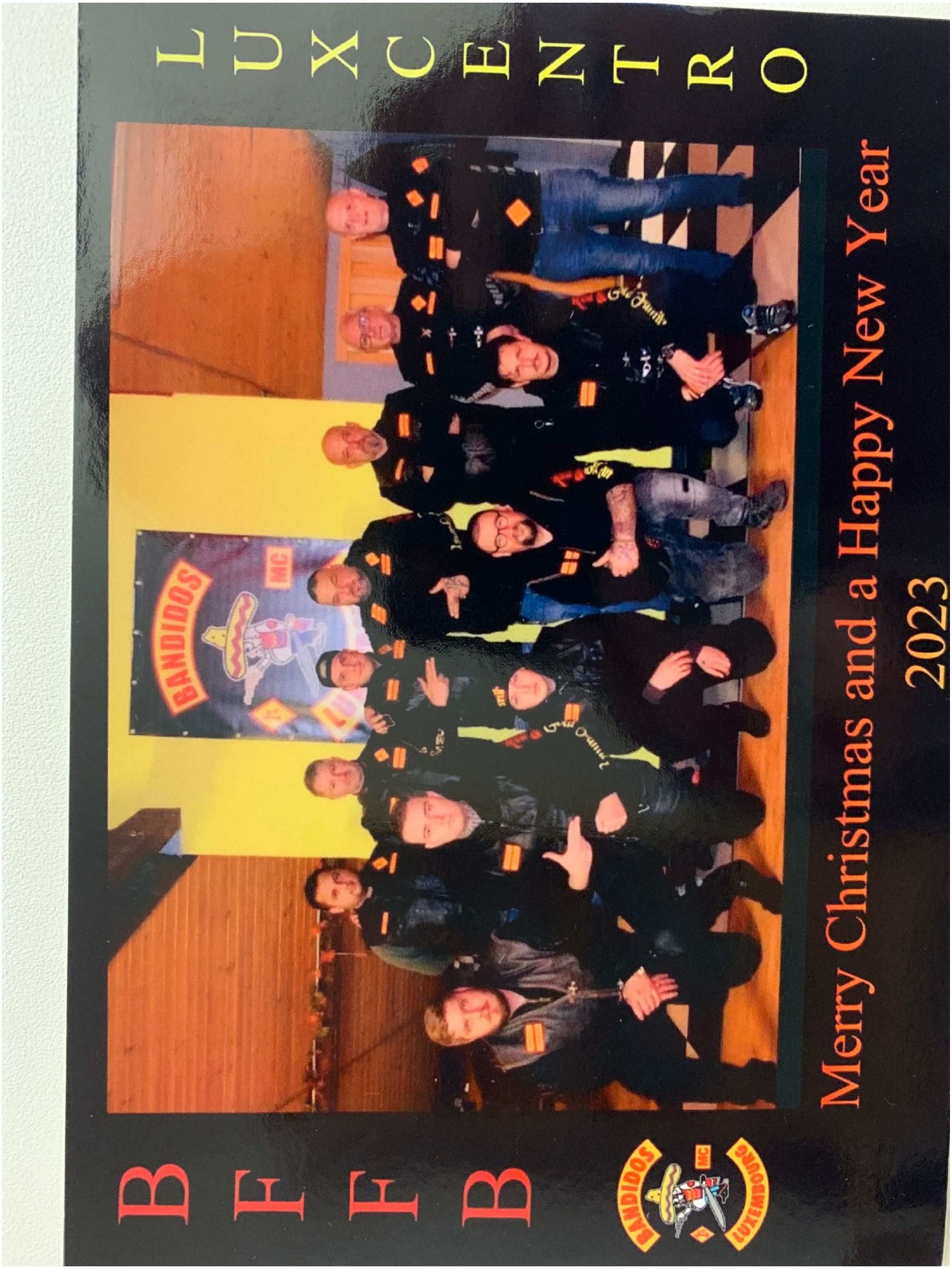
LUXCENTRO
BFEB
Merry Christmas and a Happy New Year
2023
BANDIDOS
MC
LUXEMBOURG

2.


in jail
in jail
Merry Christmas
Happy New year
BANDIDOS MC NATIONALS AND NOMADS BENELUX
BANDIDOS
MC
1%
BENELUX
NATIONAL

3.


Bandidos Mc Brussel
Wishes you a Merry Christmas
And Happy new year
2023

4.


THE BANDIDOS MC NIVELLES CHAPTER
WISHES YOU A MERRY CHRISTMAS
AND A HAPPY NEW YEAR 2023

5.


CHAPTER LOMMEL
MERRY CHRISTMAS AND HAPPY NEW YEAR
FUCK THE REST
BANDIDOS MC LOMMEL

6.


MERRY CHRISTMAS
&
HAPPY NEW YEAR
2023
BANDIDOS
MC
AMSTERDAM
C-CITY

7.


MERRY CHRISTMAS
AND
A HAPPY NEW YEAR
BANDIDOS MC
ROTTERDAM
HARBORSIDE
BANDIDOS
MC
ROTTERDAM

8.



9.



10.



11.


BANDIDOS MC
EAST CENTRO
MERRY CHRISTMAS
FROM EAST CENTRO CHAPTER
EAST CENTRO

12.



13.


BANDIDOS EAST WALL GIRONA
HAPPY
FUCKING
XMAS!
AND
HAPPY
NEW YEAR
BANDIDOS
MC
GIRONA
EAST WALL

14.



15.


MERRY FUCKING X-MAS AND
A BADASS NEW YEAR
BANDIDOS
MC
A CORUÑA
GALICIA
PROSPECT

16.



17.

Polisen

PM

Bakgrundsuppgifter till förhör Cheyenne 221201

Signerad av

Signerad datum

Enhet
Region Mitt, Grova brott 2 PO Uppsala

Diarienr
5000-K919695-20

Uppgiftslämnare	Datum	Tid
Sjömark, Eva-Maria	2023-03-06	10:48

Beslag verkställt	Material för analys
Nej	Nej

Mottaget	Mottaget datum	Tid

Sätt på vilket uppgift lämnats

Upprättad av
Eva-Maria Sjömark

Uppgiften avser

Uppgift

Bakgrundsuppgifter till förhör med Cheyenne Chatelaine 2022-12-01

K919695-20 (försök till mord, grovt vapenbrott m.m.)

Vapen och ammunition

Vid undersökning av ett av de vapen som tagits i beslag efter mordförsöket mot Saadeldin Massry den 31 juli 2020 framkom att det kunde kopplas till Cheyenne och att det vapnet var av samma kaliber som den ammunition som senare i ett annat ärende anträffades i Cheyennes bostad (K1336308-21).

Av Delredovisning 4 (NFC diarienummer 2020019077) i K919695-20 framgår att det vapen som tagits i beslag med nummer **2020-5000-BG93229-1** är en kulsprutepistol av märket Èeská zbrojovka (CZ), modell VZ 61 **i kaliber 7,65 mm Browning (.32 Auto/ACP**).

2022-02-18 Sakkunnigutlåtande i K919695-20 (Delredovisning NFC diarienummer 2021026096) framgår följande efter undersökning av DNA från **2020-5000-BG93229-1** (Scorpio).

I ett undersökt område, **slutstyckespärren**, påvisades DNA. Analysen visar en blandning av DNA från minst tre personer. Resultaten talar extremt starkt för att del av DNA:t kommer från **Cheyenne Chatelain** (*Grad +4*), om man bortser från möjligheten att det kommer från en nära släkting.

I ett undersökt område, **magasinspärr**, påvisades DNA. Resultaten talar extremt starkt för att huvuddelen av DNA:t kommer från **Cheyenne Chatelain** (*Grad +4*), om man bortser från möjligheten att det kommer från en nära släkting.

Andra ärenden som hänvisas till under förhöret

I förhör med Cheyenne hänvisas till uppgifter från andra ärenden där hennes samröre med medlemmar i familjen Hamad berörts i samband med utredningar avseende grov brottslighet. Nedan utgör en sammanställning av delar av dessa uppgifter.

K1336308-21 (grovt narkotikabrott och brott mot vapenlagen)

Cheyenne dömdes den 3 juni 2022 av Svea hovrätt (Mål nr B 4548-22) till fängelse 3 år och 6 månader för grovt narkotikabrott, brott mot vapenlagen och ringa narkotikabrott.

Misstankarna uppstod i samband med att Cheyenne 2021-11-04 skulle hämtas till förhör som vittne i ärende K536556-21 gällande mord. Det gjordes då en husrannsakan i hennes bostad. Vid denna anträffades en större mängd narkotika bestående av cannabis och 3-CMC (kristall).

Under soffan i vardagsrummet anträffades en ask patroner. Asken med patroner fick beslagsnummer **2021-5000-BG134794 punkt 15** . Vid undersökning utförd av kriminaltekniker Nils Myhr identifierades patronerna som **skarpa patroner i kaliber .32 Auto, även känd som .32 ACP och 7,65 Browning**. Patronerna var av fabrikat CBC (Companhia Brasileira de Cartuchos, Brasilien).

I en väska i Cheyennes sovrum säkrades även spår av kokain och DNA tillhörande Josef Al-Kufi, som är den person som, enligt Cheyenne, från början introducerade henne för Ahmed Hamad (Wahe), vilket enligt Cheyenne var starten på hennes samröre med flera av bröderna Hamad.)

Vid förhör med Cheyenne i ärendet framkom att Cheyenne på olika sätt varit involverad med bröderna Hamad och Mohammed Hamads flickvän Veronica utöver arbetet hon utförde på salongen.

Av de uppgifter Cheyenne lämnat framgår bland annat att hon vid något tillfälle fått en resa till Turkiet betald av Amir Hamad. Hon reste då tillsammans med Veronica och på vägen tillbaka checkades två väskor in i Cheyennes namn med saker som inte tillhörde Cheyenne. Den ena väskan lämnade Amir till henne på flygplatsen och den checkade hon in. En annan väska med Cheyennes bagagetag från samma datum hittades också i förrådsutrymme tillhörande Ahmed Hamads lägenhet. Den väskan (som var en helt annan typ av väska) kände Cheyenne inte till att den varit incheckad i hennes namn. Cheyenne nämner också Ahmed Hamads namn i samband med att hon tillfrågas om narkotikan som anträffats i hennes lägenhet, att den kan vara Ahmeds. Hon säger även avseende asken med patroner som anträffades under soffan att den första hon tänker på är Ahmed Hamad. Hon förklarar att han har en kriminell bakgrund och att han plötsligt dykt upp i hennes lägenhet med en papperspåse med något i och som han inte hade med sig sedan när han lämnade lägenheten. Cheyenne vet inte vad han gjorde i lägenheten då hon bara släppte in honom och sedan själv var upptagen med annat. Cheyenne säger att det är svårt att säga nej med den status de tycks ha att kunna bestämma över allt och alla, att det är deras jargong. Cheyenne tycker att det är obekvämt att prata om dem överhuvudtaget.

K536556-21 (mord)

Cheyenne hördes som vittne med anledning av att hon natten mellan den 9-10 maj 2021 då Sabri Ali Ahmed försvann (anträffades senare avliden) blev uppsökt mitt i natten av bl a Mohammed Hamad och Farid Hamad. De krävde då att Cheyenne skulle lämna lägenheten för att någon som var efterlyst hade behov av att vara i den. Händelsen framgår av ett avlyssnat samtal mellan henne och Josef Al Kufi under aktuell natt.

Av förhör i ärendet framgår att Cheyenne arbetat med Amir (fd Ibbe) och Mohammed Hamad samt deras pappa på deras salong. Det framgår också att Josef Al Kufi tycker att Cheyenne kommit för nära familjen Hamad, att hon är för insyltad med dem.

K379979-20 (utpressning och penningtvätt)

Cheyenne hördes som misstänkt för penningtvätt. Ärendet gällade en utpressning i mars 2020 där Cheyenne mottagit pengar i forma av två swishbetalningar från målsäganden. Ahmed Hamad var misstänkt i ärendet. Cheyenne är inte dömd för något brott med koppling till den utredningen.

Uppgifter ur förhör i ärende K1336308-21

2021-12-14

(s. 3, angående resa till Turkiet i mars 2021 med Veronica Sevedsson)
C får frågan vilken eller vilka väskor hon hade med sig.
C säger att hon hade dom enda två hon har, två Louis Vuitton väskor. C säger att hon checkade in en svart bag åt Veronica. Veronica hade inte tillräckligt med bagage så C tog den på sig. C säger att den väskan var full med inplastade nya kläder och att det var en väska som Veronica inte ens hade med sig när hon kom till hotellet.
C vet inte vart Veronica hade varit innan hon kom till Turkiet, om hon kom från Sverige eller någon annanstans.
C får frågan vem som betalade för resan.
C säger att Veronica betalade och att hon inte la ut några pengar för resan. C betalde inget flyg eller hotell och Veronica bokade hotellet.
C får frågan om hon och Veronica åkte hem tillsammans.
C säger att det gjorde dom. C säger att hon kollade i Veronicas väska som hon skulle checka in eftersom hon ville veta vad som fanns i den om den skulle stå i hennes namn.
C säger att den var tungt, hon hade redan 20kilo med sig ner till Turkiet.
C säger att direkt när de kom hem så tog Veronica den väskan, den var svart med hjul och den var mjuk. C minns också att handtaget var trasigt på den för det fick inte att rulla den.

C blir visad två bilder på en resväska samt en tagg med hennes namn, bilderna är tagna från förrådet på Storkällsvägen 2. (Se bildbilaga 2 och 3)
C får information om att bild ett är en resväska och bild två är en tagg med hennes namn som sitter på den resväskan.
C frågar vad vi menar och hon säger att det inte är den väskan som hon checkade in. C förstår inte och säger att hon checkade in en svart väska, inte den på bilden. C säger att i så fall har dom gjort en fuling och lagt hennes namn på den här väskan.
C säger att Veronica betalade för extra bagage och att hon inte hade något med det att göra.
C får frågan om hon minns om Veronica checkade in någon mer väska i Cs namn.
C säger att hon inte minns det men att det är uppenbart att hon gjort det. C säger att hon inte känner igen väskan på bilden.
C förstår inte varför den här väskan skulle ligga på Storkällsvägen om det var hennes, hon säger att det inte är hennes väska.

2021-12-28

(sid 2)
C får frågan varför Ahmed Hamads namn är intressant?
C säger för att han just kommit ut och inte hade pengar. C säger att Ahmed hade nämnt Hassan och han hade lekt som att han inte visste att C bodde i Hassans lägenhet fast C säger att han mycket väl visste att C bodde där. Han pratade som att det var en ny grej för honom. Ahmed nämnde Hassans namn och låssades som att han inte visste om att C bodde där.
C tycker att det är en konstig tillfällighet eftersom att taggen med hennes namn hittades i hans lägenheten, C säger att det står A. Hamad vid ringklockan på den lägenheten men att hon aldrig har ifrågasatt det.
C säger att hon kopplat ett och annat. C vet att dom pratade i salongen att hyran var på 10.000 och C tror att dom frågade henne om hon ville hyra på Storkällsvägen men hon tackade nej.
C får frågan om vad hon vet om narkotikan som hittas i hennes lägenheten.
C säger att hon inte vet något mer om den, hon tror att det är Hassan men det kan också vara

Ahmed.

2022-02-07
(sid 1, angående asken med patroner som anträffades under soffan)
C får frågan om vems ammunitionen kan vara.
C säger att aningar kan hon väl ha och att hon tyckte det var konstigt att den var under soffan. Den första C tänker på är Ahmed Hamad.
C blir ombedd att utveckla det.
C säger att hon är osäker, men han har en kriminell bakgrund och helt plötsligt dök han upp i lägenheten. Han kom på helgen, lördag eller söndag innan C greps.
C säger att han kom in lite hastigt och att han hade en större papperspåse med sig, liknande en sån från ICA fast det var ingen ICA påse. Ahmed hade den inte med sig när han lämnade.
C säger att hon pratade med en kund från Eskilstuna som skulle göra fillers och fransar på telefon samtidigt som han kom.
C reagerade på att han kom själv eftersom hon inte har kontakt med honom på det sättet.

(sid 2)
C blir ombedd att berätta om själva besöket av Ahmed och vad hon minns kring det.
C säger att det ringer på dörren och att han kom in snabbt. C går ut på balkongen för att prata på telefon. C säger att hon och Ahmed knappt pratar med varandra.
C kollade vem som var utanför dörren innan hon öppnade men hon hann inte tänka så mycket eftersom hon var upptagen med att låta professionell på telefon med sin kund.
C säger att han kommer in och hon säger hej och frågar vart Josef är eftersom hon och Ahmed inte har den kontakten och Ahmed har varit där innan fast med Josef.
C har lärt känna dom genom Josef. Ahmed säger att han bara ska komma snabbt och C visar honom med fingret att hon pratar på telefon.
C säger att Ahmed inte avbröt och fattade att C var på telefon. C går ut på balkongen för att prata i telefon och inte bli störd. C vet inte vart i lägenheten Ahmed var under den tiden, Ahmed hojtar sedan på C och visar att han ska gå, C är då fortfarande på balkongen och vinkar hej då.
C säger att Ahmed inte är där länge alls utan bara en kort stund, några minuter.
C undrade vad han gjorde där och att hon tror hon skrev ett sms till Josef att hon behöver prata. C är osäker på när i tiden hon tog kontakt med Josef, men det var efter att Ahmed hade varit där. C försökte inte kontakta Ahmed efter detta. C fick aldrig någon förklaring till varför Ahmed kom till henne.

C får frågan varför hon släpper in Ahmed.
C säger att hon inte vet men att han är lillebror till personen hon haft kontakt med i salongen.
C säger att det hördes att hon var hemma och hon ville vara gästvänlig.

C får frågan om hon i efterhand undersökte vad Ahmed hade gjort i lägenheten.
C säger att hon kollade men hon undersökte inte. C tänkte att det kunde ha varit då som hennes bankkort försvinner. Hennes plånbok låg på svarta byrån som vid tillfället stod i hallen, hon flyttade senare in den till vardagsrummet när snickarna skulle komma den 3e.
C blir ombedd att förklara påsen som Ahmed har med sig.
C säger att det är en papperspåse utan tryck i pappfärg, brun. Han hade inte med sig den när han gick från lägenheten. C säger att han höll den i handtaget. C såg inte att Ahmed hade med sig något annat. C tänkte inte på om påsen såg tung ut men den inte såg helt tom ut.
C säger att vi frågar henne om ammunitionen och att det är därför hon säger honom bara.
C säger att det skulle också kunna ha med personen hon köpte soffan av för han har en

kriminell identitet.

FL säger att C nämnde Ahmed i tidigare förhör också och undrar om det är något annat med Ahmed.
C säger att Ahmed precis kommit ut och att dom inte har världens bästa efternamn. Hon tog upp hans namn med ammunitionen, C säger att hon aldrig rört ammunition och hon vet inte hur sånt går till. Men hon säger att det lika gärna kan vara han som hon köpte soffan av.
C får frågan om vad hon och Ahmed sa till varandra.
C säger att dom inte utbytte ord med varandra. När han kom in genom dörren gick hon direkt ut på balkongen.
C får frågan om Ahmed varit i hennes lägenhet vid något annat tillfälle.
C säger att han varit där tillsammans med Josef och det var då Ahmed låssades som att han inte visste att det var Hassans lägenhet. C säger att detta var på helgen, kanske söndag kväll. C är ganska säker på att det var helgen innan hon blir gripen som Josef och Ahmed kommer. Josef skulle dricka te och han hade Ahmed med sig och C tyckte det var lite konstigt.
C säger att hon är osäker på i vilken ordning detta skedde med besöket från bara Ahmed och besöket från Josef och Ahmed.
C säger att hon pratar med kunden från Eskilstuna och förklarar vägen under tiden som Ahmed är där. C säger att hon är osäkert på om någon kom till henne när kunden var där, men sedan säger hon att det inte var någon som kom under tiden hon hade kunden hos sig.
C hänvisar till sms kontakten för hon är osäker på klockslag och datum.
C får frågan om hon visste att Josef och Ahmed skulle komma till henne under helgen.
C säger nej, det var inte ett inbokat besök. Dom bara kom och knackade på dörren. Vid det tillfället hade ingen av dom med sig något. C låssades ha lite bråttom eftersom hon tyckte att det var konstigt.
C får frågan om Josef eller Ahmed har något att göra med narkotikan som hittades i hennes lägenhet.
C säger hur ska hon veta det, hon tror inte det. C tror att det är Hassan, det kan vara så att Hassan gjort det tillsammans med Ahmed, dom känner varandra. Men detta är spekulationer förklara C.

2022-02-08
(sid 22-26)
MT: Jag har inte träffa nån i Turkiet.. nej
FL: Du har inte träffat nån?
MT: Nej
FL: Du träffade ingen alls förutom Veronica eller?
MT: Ja .. och Amir
FL: Amir
MT: Ja.. har jag sagt tidigare
FL: Du träffade Amir i Turkiet också då, på den resan?
MT: Ja det har jag sagt till er .. att jag har gjort redan .... det är han som ger mig den väskan som inte är min .... det har jag också sagt till er.....
FL: Väskan som .....
MT: Det är han som betalar resan till mig, till Turkiet ...
FL: Du har sagt att Veronica betalade resan har du sagt ...
MT: Nej
FL: Ok, så Amir betalar alltså resan till ... Turkiet?
MT: Ja, till nån av dom
FL: Ok, Amir, då menar du Amir Hamad, tolkar jag det som ..

MT: Exakt
FL: Vad är det för väska han ger dig då?
MT: Den som det är kläder i, som jag redan berättat ...
FL: Den där svarta, stora som inte gick riktigt att dra?
MT: Ja, ja
FL: När ger han den till dig?MT: På flygplatsen
FL: Ok .... vad gör han där nere då?
MT: Ingen aning
FL: Mm
MT: Köpt kläder ..... jag tog ju med mig kläder
FL: Mm jamen precis, jo men jag vet .. att det var fullt med kläder i den, det minns jag....
MT: Ja
FL: Bodde han på ert hotell också? Eller....
MT: Nej
FL: ...kom han liksom....
MT: Nej ... han bodde inte på hotellet ..... jag vet inte vart han bodde .....
FL: Ok ..... och ..... tillfället på flygplatsen när du träffade honom, var det den enda gången på den resan som du träffade nån, eller träffade honom ....
MT: Jag minns inte
FL: ...i Turkiet?
MT: Jag minns inte
FL: Nej
FL: Du skriver till Monilo också Rahman, saknar dig, skriver du också ....
MT: Ok
FL: .. till honom
MT: Ok .... vad vill du.... vad, vad..... är grejen....
FL: Ja men menar du, är det någonting som Veronica skulle skriva till ...
MT: Jag minns inte ...
FL: ...Rahman tror du...
MT:... jag vet inte .... jag minns inte den här konversationen .....
FL: Nej
MT: Jag minns inte ..... mycket av den här resan .... gick inte som det skulle gå.... så jag minns inte .... jag vill inte minnas någonting av den ..... jag skulle, gå, åka dit bara på en nöjesresa ...
FL: Mm
MT: Ja
FL: Vad var det som inte blev du tänkte då?MT: Hotellet, jag har redan sagt det till er ....
FL: Ja
MT: ... hotellet vart inte som det ska .... jag och hon började tjafsa ....
FL: Mm
MT: ... vi umgicks inte så mycket som vi skulle umgås ..... så det vart ....
FL: Vad berodde, vad berodde det på då?
MT: Ingen aning ... bara så..... det blev inte som jag hade blivit .... att det skulle vara.....
FL: Mm.... känner du dig utnyttjad på något sätt ... alltså har dom lurat dig på nåt vis ...eller har du blivit inlurad i någonting .....
MT: Ja men det är inte inlurad i .....
FL: ... av nån?
MT: ... nån ... narkotika .... utomlands....
FL: Nej
MT: ... som du kanske tror, eller som ni kanske ....

FL: Nej, jag bara undrar ...
MT: ... spekulerar om .... jag har blivit inlurad i salongen, jag har blivit inlurad i att jobba, jag känner mig utnyttjad ....
FL: Mm
MT: ... med att göra.... jobb... och inte få betalt för det ....
FL: Mm
MT: .. garanterat!
FL: Mm
MT: Jaja ....
FL: Mm
MT: Men det är väl deras sätt att lära sig på
FL: Mm
FL: Men jag förstår, och det är lite grann en röd tråd, alltså du pratar om den här resan till Turkiet och så har du på nåt vis..... uppfatta jag det av det du berättar att du säger, det blev inte som jag hade tänkt ....
MT: Exakt
FL: ... och det ..... du blir bjuden på resa ...
MT: Ja
FL: ... och sen ska du ta med dig kläder hem ...
MT: Ja
FL: ... och du får ta med väskor hem som du .... nån väska som du inte ens vet ...
MT: Mm
FL: .... har kommit hem i ditt namn
MT: Ja
FL: ... dom kommer till din lägenhet ....
MT: Ja
FL: ... i maj, så kommer Mommo Farid, kommer till din lägenhet mitt i natten och tycker att du ska lämna den ....
MT: Exakt
FL: .... och gå ut ur den ....
MT: Ja
FL: ..eehm ..... Ahmed kommer hem till dig, nån gång...
MT: Jag vet...
FL: ... troligtvis i oktober .. och bara kliver in i din lägenhet som att.....
MT: Ja
FL: .... han bara har rätt att göra det låter det som ...
MT: Ja
FL: ... och då undrar jag, finns det någonting, alltså har du blivit lurad på nåt sätt, har dom, har dom någon hållhake på dig, har dom hotat dig, eller fått dig att göra någonting som du inte vill och som du inte har berättat om för oss?
MT: Nej
FL: Det finns ingenting sånt?
MT: Nej
FL: Är du säker på det?
MT: Ja
FL: Mm
MT: Vad ska det vara menar du?
FL: Nej, jag vet inte, jag undrar därför att ..... jag, jag tycker att... genom dom förhör som har varit .. så har vi liksom återkommit till det att ..... jag känner att du förmedlar att du upplever att du har blivit lurad ....

MT: Ja
FL: ... på nåt sätt
MT: Det kan jag säga .... garanterat ....
FL: Ja ... mm .....
MT: ... att jag har blivit.....
FL: MM
MT: ... jag har förklarat det till Josef .... att jag känner mig lurad ...
FL: Mm
MT: ... att det är därför jag slutat på salongen ....
FL: Mm
MT: Jag säger ju det, jag kan säga det till dom ....
FL: Mm
MT: ... det är inget, jag har inget problem och inte säga det till dom ....
FL: Nej
MT:... men det är inte så jävla lätt heller ..... och ta sig från salongen, ska jag hämta mina grejer helt plötsligt, så tycker han kanske att, jamen vaddå, jag har stått för det här, eller jag har betalat det här och vafan ska du gå ... från ingenstans ....
FL: Mm
MT: ... det var inte så jävla lätt att ta sig från salongen ....
FL: Nej
MT: ..ens ..... jag är en tjej och dom killar dessutom ....
FL: Mm ..... men har dom på nåt sätt fått dig och känna att du har nån skuld till dom eller nån skyldighet att hjälpa dom på sätt som du kanske egentligen inte .... vill .... eller har lust med ... eller tycker är rätt ... alltså förstår du vad jag menar?
MT: Nej, jag förstår inte vad du menar,
FL: Det finns ingenting sånt?
MT: Jag förstår inte vad du menar
FL: Dom har inte försökt och få dig att göra saker som du inte vill, utan... du menar att du har kunnat stå på dig ....
MT: Genom att komma och knacka på mitt i natten, jo..
FL: Ja
MT: .. det är en grej som jag inte vill ... dom vill att jag skulle gå, lämna lägenheten och gå nån annanstans ...
FL: Mm
MT: ...det fanns inte på världskartan att jag skulle göra det, nej....
FL: Nej.... finns det nånting annat sånt... förutom det?.. som dom ....MT: Jag vet inte vad du menar.. nej...
FL: Nej men oavsett vad jag menar...
MT: Jo men ta med en väska från ... Arlanda helt plötsligt ja ...
FL: Alltså från Arlanda?
MT: Jamen, från resan ...
FL: Mm
MT: Ja .... jag hade mina egna kläder .... jag köpte mina egna grejer då .... presenter och sånt...
FL: Mm
MT:... som jag ville ta hem ... vafan skulle jag ha med mig en väska helt plötsligt och 50 kilo extra .....
FL: Mm
MT: ...det var inte en grej som jag gick med på, nej....
FL: Mm ..... vad är det som gör att du gör det då? ... fastän du upplever att du inte har gått med på det egentligen?

MT: Jamen det är svårt att säga nej ... vad ska jag säga nej till människor som har .....
FL: Mm
MT: ... den statusen dom tycks ha....
FL: Mm
MT: ... och kunna bestämma över allt och alla ..... det är deras jargong....
FL: Mm
MT: ... dom kan göra och säga vad dom vill ...
FL: Mm
MT: ... tycker dom ..... jag tycker att det är obekvämt att prata om dom överhuvudtaget ....
FL: Jo jag vet, men det är också därför jag vill ställa den raka frågan till dig, att om dom har fått dig ... att göra någonting annat som du inte vill .... och ... om det är någonting i så fall som du inte har berättat för oss, som du... kanske... borde... eller .. även om du inte vill ... men som kanske skulle hjälpa din sak .. i det här... om det finns någonting som du... kan berätta om i så fall .....
MT: Nej
FL: Nej ... ok ... det finns inget som du vet om eller som du ...
MT: Nej
FL: .. kan komma på att det skulle va ....
MT: Nej
FL: Har dom nån koppling till narkotikan? ... du vet ...
MT: Hur ska jag kunna svara på det?

Uppgifter ur förhör i ärende K536556-21

2021-11-18

(sid 2)
C nämner salongen och att ägaren där tyckte att hon skulle flytta sin arbetsplats till salongen istället för HM, men detta vill inte C då hon inte tyckte att det var en lika säker inkomst.
C säger att Amir var ägaren och att Momme var där och skulle fungera som hennes "second companion" på salongen. C säger att Momme heter Mohammed Hamad.

(sid 3f)
C får information om att hon säger i samtal med Josef att dom hade varit hos C och FL frågar om dom var hemma hos C den här natten?
C säger att hon gick ner och mötte Momme utanför sin port. Momme säger först på telefon, "kan du komma ner och möta mig?" och där nere vid porten säger han att C ska få en liten utflykt, C berättar att Momme fick det att låta lite "cosy" att hon och Veronica skulle umgås.
Momme ville att C skulle ut ur sin lägenhet på en gång, men C skoja till det på samma sätt och sa att hon behövde packa pyjamas och annat.
Momme kunde inte säga hur länge hur C skulle behöva vara borta från sin lägenhet, detta tyckte C var väldigt skumt.

(sid 4)
FL frågar om hon och Momme kommer överens om någon tid?
C säger att Momme ville ha lägenhet på 20minuter, helst på en gång. Men C sa att hon inte skulle hinna och att hon behövde en timme, så de kom överens om 40minuter.
C säger att hon tyckte det var obehagligt och att hon kände att hon inte riktigt kunde säga nej till Momme där och då.
Cs erfarenhet är att Momme är punktligt med tid, efter att ha varit med Momme på salongen.
C säger att det tog max 45minuter innan det då plingar på hennes dörr.

(sid 6)
FL frågar om Momme pratade något med den andra personen som var där under tiden.
C säger nej, det gjorde han inte. C säger att hon frågar Momme vem han kommit med och vad han håller på med. C tror att Momme sa att någon behövde vara i lägenheten, men C fick inte så mycket svar på sina frågor det skulle bara gå fort. C frågar varför inte Veronica kunde komma till henne istället men Momme svarar inte på det heller.

2021-11-25

(sid 2)
C får information om att det finns en ljudfil som hon ska få lyssna på, samtalet mellan henne och Josef.
Ljudfilen spelas och i samtalet säger C att "Momme och Farid har kommit och måste ha lägenheten".
C säger att hon minns att hon blir bekymrad.
C får frågan om hon minns varför hon direkt i samtalet nämner Momme och Farid.
C säger att hon nu minns att hon fick frågan av Josef om dom hade kommit in i hallen, i hennes lägenhet.
C tror att hon säger till Josef att dom kom in i hennes hall, alltså måste dom ha varit inne i hennes lägenhet.

(sid 3)
C säger att Momme säger "20minuter, du får
20minuter, packa dina grejen" och C säger samtidigt som hon röker att detta är respektlöst, men hon håller tillbaka med att säga nej då hon är lite orolig för att göra det.

(sid 4)
C får frågan om hon kallar Amir något annat.
C säger att det var längesen hon pratade med Amir, men hon tror att hon har kallat honom Ibo. Men hon vet att Amir bytt namn men vet inte varför han gjort detta.

C får frågan om hon vet någon som kallas "Ibbe".
C säger att hon känner igen det men hon kallar honom Ibo. C säger att hon tror att hon försökte nå Amir under natten, men att hon inte har något nummer till Amir, utan har honom på Snapchat.

(sid 4-5)
C får frågan hur hon började jobba på salongen.
C säger att det var via Amir. Hon säger att det var längesen, men hon tror det är via Josef eftersom han känner dom. C säger också att dom på salongen har en lillebror som kallas Wahe. C träffade Wahe genom Josef men C säger att han heter något annat som hon inte minns, men han kallas Wahe. C pratade med Josef om samarbete och att hon ville göra fransar och ansiktsbehandlingar, C minns då att Wahe nämnde att det finns en barbershop och att hon skulle kunna ha ett samarbete där. C säger att dom hjälpte henne att komma in i salongen, framförallt pappan i familjen. Men hon har haft närmast kontakt med Amir.

C får information om att hon skrivit om "hennes cirkel" i sin telefon och att hon nämner Josef, R, W, Ibbe och Anmar och att detta är hennes familj.
C säger att detta måste vara långt tillbaka och att hon inte kan minnas, hon säger att Ibbe måste vara Ibo.

C får information att det är en anteckning i hennes telefon och att den är uppdaterad 2020 i december.

(sid 5)
C får information om att Josef säger till henne att hon kommit för nära dom. Att hon är hemma hos dom varje dag.
C tror att Josef menar Veronica och Momme, men framförallt Momme.
C får information om att Josef säger att det börjar bli för mycket, att hon är för insyltad, att dom har hennes snapkarta, det är bankkort och pengar som försvinner från Cs ficka, nycklar.
C säger att han menar att det är mycket grejer som hänt när hon varit på salongen, hennes nycklar och bankkortet försvann och att pengar försvann från hennes jacka en gång när den hängde i personalutrymmet istället för på hennes stol.
C menar att Josef tycker att det blir för mycket, då han är den som sitter emellan. C vet inte om Josef är lika nära dom längre men för två år sedan så umgicks han mer med han som kallas Wahe. C säger att Josef varit själv ett tag.
C vet inte vad Josef menar med att dom har hennes Snapkarta, hon har delat karta med Josef men ingen annan.
C får information om att hon skrivit till Josef på dagen den 10 maj att "Din bror var med den dagen, jag märkte att Ibbe har lagt till en av hans bröder på min karta".
C vet inte vad hon menar. Dom kallar alla för mina bröder, hon kan ha menat Wahe. Men Ibbe måste ha varit Amir.

Klockan 01:39:29 ringer du till Josef Al-Kufi och samtalet pågår i 13 minuter och 42 sekunder.
Mohammed Hamads telefon försöker komma i kontakt med dig klockan 02:48:40.
Berätta vad dessa samtal handlar om?

Ur förhör 211118
C säger att Amir var ägaren och att Momme var där och skulle fungera som hennes "second companion" på salongen. C säger att Momme heter Mohammed Hamad.

C får information om att hon haft ett samtal med Josef Al-Kufi mitt i natten den 9-10maj och att hon då sagt till Josef att Momme och Farid har varit hos henne.
C berättar att det stämmer och att dom ville komma och fråga om hennes lägenhet.
C tror att hon försöker ringa till hans äldre bror först efter detta händer eftersom hon blir väldigt bekymrad, men C har fel nummer till brodern.

C säger att hon måste ha sett Farid den där kvällen om hon nämnt hans namn till Josef, men hon kan inte minnas.

C är lite orolig att hon nämnt att Momme varit vid hennes port eftersom hon känner till familjen.

Ur förhör 211125
FL spelar upp en ljudfil med samtal mellan C och Al Kufi där C säger "Är det något grovt som har hänt, ja det är någon som är efterlyst" Detta är en sekvens där C förklarar för Al Kufi vad hon sagt i sitt samtal med Momme på natten den 9-10maj.
C säger att vi tolkar det fel, hon ifrågasätter Momme om det är någon som är efterlyst. Hon säger något på arabiska efter att hon säger "efterlyst" som hon menar betyder "jag vet inte".
C säger att hade hon haft mer information så hade hon sagt det, men hon fick ingen information alls av Momme.
C får frågan om det var aktuellt att hon skulle vara kvar i lägenheten samtidigt som någon av dom också kunde vara där.
C säger att hon skulle ut, hon skulle flytta position och hon fick inte vara kvar, det var aldrig ett alternativ. Hon skulle ut och hon fick inte veta vem som skulle vara där istället.
C får frågan om det var Farid som var hos henne, hade hon då känt igen honom?
C säger att hon är ganska säker på att nu när hon fick höra inspelningen och kan minnas tillbaka att det var Farid och Momme som stod i hennes hall.
C säger att hon står en bit in i vardagsrummet, under taklampan och Momme står i dörröppningen in till vardagsrummet och personen C säger är Farid står bakom Momme men säger ingenting.
C säger att om hon hade sett alla syskonen samtidigt så tror hon att hon hade kunnat peka ut Farid, hon tycker inte Farid är lik Amir och Momme.
C får frågan hur hon började jobba på salongen.
C säger att det var via Amir. Hon säger att det var längesen, men hon tror det är via Josef eftersom han känner dom. C säger också att dom på salongen har en lillebror som kallas Wahe. C träffade Wahe genom Josef men C säger att han heter något annat som hon inte minns, men han kallas Wahe. C pratade med Josef om samarbete och att hon ville göra fransar och ansiktsbehandlingar, C minns då att Wahe nämnde att det finns en barbershop och att hon skulle kunna ha ett samarbete där. C säger att dom hjälpte henne att komma in i

salongen, framförallt pappan i familjen. Men hon har haft närmast kontakt med Amir.

Polisen

PM Ozan och vapen, chatt

2020-09-13

Signerat av

Signerat datum

Enhet	Diarienr
Region Mitt, Grova brott 2 PO Uppsala	5000-K919695-20

Originalhandlingens förvaringsplats	Datum	Tid
	2023-03-27	11:29

Involverad personal	Funktion
Kent H Lindeback	Uppgiftslämnare

I en chattkonversation i chattgruppen EFXDP0:3 där Ahmed Hamad, Phillip Gilliland och Ozhan Sarikaya ingår skrivs det om ett vapen, en makarov som X4MNT-Sarikaya ska kontrollera i vilket skick vapnet är med en vän.

Chattgrupp EFXDP0_3	20200728-20200920	**Hamad-EFXDP0**
Chattgrupp EFXDP0_3	20200728-20200920	**Gilliland-Q0ZLFZ**
Chattgrupp EFXDP0_3	20200728-20200920	**Sarikaya-X4XMNT**

Message Timestamp	Message From Id	Chat Title	Message	Nr
2020-09-13 21:21:44+0200	Q0ZLFZ	EFXDP0:3	Har vi en riktig tabbe här	28396
2020-09-13 21:22:48+0200	X4XMNT	EFXDP0:3	Jag har lämnat en mackarov	28397
2020-09-13 21:25:11+0200	Q0ZLFZ	EFXDP0:3	Okej är den felfri dom brukar krångla	28399
2020-09-13 21:26:24+0200	X4XMNT	EFXDP0:3	Den ska vara i gott skovk	28400
2020-09-13 21:26:42+0200	Q0ZLFZ	EFXDP0:3	Okej	28401
2020-09-13 21:26:51+0200	Q0ZLFZ	EFXDP0:3	Dina saker brukar va fina Omar	28402
2020-09-13 21:27:03+0200	X4XMNT	EFXDP0:3	Stopp nu bror	28403
2020-09-13 21:27:17+0200	X4XMNT	EFXDP0:3	Den här har inte rört min gudomliga hand	28404
2020-09-13 21:27:26+0200	X4XMNT	EFXDP0:3	Så jag ska dubbelkolla med min vän	28405

I en annan chattgrupp, 1FY339:17 där Ozhan Zarikaya ingår tillsammans med tre oidentifierade personer skrivs det i den chatten ca 40 minuter efter att det skrevs i ovan chatt, EFXDP0:3 om ett vapen. Konversationen i 1FY339:17 är inte fullständig, då det bara går att se vad NRHX4E skriver. Av det NRHX4E skriver framgår det att denne ska lösa något, men att han inte vill att någon ska hämta den, dvs. föremålet utan att han löser det. Vår bedömning är att Sarikaya har skrivit i den aktuella chattgruppen och frågat efter vapnet.

Chattgrupp 1FY339_17	20200913-20201213	Okänd-1FY339
Chattgrupp 1FY339_17	20200913-20201213	Okänd-NRHX4E
Chattgrupp 1FY339_17	20200913-20201213	Okänd-WOTOTS
Chattgrupp 1FY339_17	20200913-20201213	**Sarikaya-X4XMNT**

Message Timestamp	Message From Id	Chat Title	Message	Nr
2020-09-13 22:08:06+0200	NRHX4E	1FY339:17	Ja kan lösa det	28442
2020-09-13 22:08:07+0200	NRHX4E	1FY339:17	Går det	28443
2020-09-13 22:08:12+0200	NRHX4E	1FY339:17	Ej skicka nån	28444
2020-09-13 22:08:18+0200	NRHX4E	1FY339:17	Hit som tar den	28445
2020-09-13 22:08:28+0200	NRHX4E	1FY339:17	Annars i värsta fall löser det	28446

Polisen

Förhör

Signerat av

Signerat datum

Enhet
Region Mitt, Grova brott 2 PO Uppsala

Diarienr
5000-K919695-20

Hörd person	Personnummer
Faraghi Gilliland, Philip	19970326-8194

Den hörde är	ID Styrkt	Sätt	Ställning till misstänkt - målsägande - vittne
Misstänkt	Ja	Känd av polis	

Tolk

Språk

Anledning till förhör / Misstankar som misstänkt har underrättats om	Underrättad om misstanke
Grovt vapenbrott, Fullbordat, Gärningsman	2023-02-15
Grovt vapenbrott, Fullbordat, Gärningsman	2023-02-15
Mord, Förberedelse till, Gärningsman	2022-10-05
Mord, Försök till, Gärningsman	2022-10-05

Ytterligare information om anledning till förhör
Kompletterande förhör angående brukaranalysen

Underrättad om rätt till försvarare	Godtar den försvarare som rätten förordnar	Försvarare/ombud önskas	Försvarare/ombud närvarande
		Marianne Kellerman	Ja

Förhörsledare	Förhörsdatum	Förhör påbörjat	Förhör avslutat
Elin Lannemo	2023-02-15	10:10	10:22

Förhörsplats	Typ av förhör	Förhörssätt
Gävle Polishus	RB 23:6	Ljudbandsförhör

Förhörsvittne

Utskrivet av
EL

Berättelse
Förhör se bilaga.

K-nr: 5000-K919695-20

Datum: 15 februari 2023

Plats: Gävle Polishus

Tid: 10.10

Förhörsperson: Philip Faraghi Gilliland 970326-8194

Försvarare: Marianne Kellerman

Förhörsledare: Elin Lannemo och Stefan Forsberg

Förhörsledarens frågor skrivs i kursiv stil
Förhörspersonen skrivs i normal stil

Vill du att jag läser upp dina misstankar innan jag börjar med förhöret?

Nej.

Då struntar jag i det, kommer du ihåg att vi har gått igenom brukaranalysen där vi syftar på att det är du som är Q0ZLFZ i chattarna?

Ja.

Nu har det kommit lite nya chattar så vi kommer komplettera och lägga till lite i den analysen. Den 22 september klockan 02:24:30 kontrolleras Philip Gilliland som förare med Anmar Sabah som passagerare i en svart Audi, HSD897 klockan 02:24. Sabah tas med för misstänkt narkotikabrott.

Message Timestamp	Message From Id	Chat Title	Message	Nr
2020-09-22 02:48:31+0200	Q0ZLFZ	Q0ZLFZ:1	De blev knas dom storma oss i Väsby med dragna vapen o grejer	30180

Kommentar?

Nej.

Message Timestamp	Message From Id	Chat Title	Message	Nr
2020-09-23 00:41:42+0200	Q0ZLFZ	Q0ZLFZ, X4XMNT	*Ljudfil: Bror jag fick jakt och jag kört på två rådjur i 200 alltså min bil är helt trasig*	D-2715

Den 23 sep 2020 skriver du i chatten att du har kört på två rådjur, är det någonting du känner igen?

Nej jag har har ingen kommentar.

Det är en ljudfil där du säger att ”*Bror jag fick jakt och jag kört på två rådjur i 200 alltså min bil är helt trasig.” det är en ny chat, dom nya chattarna är märkta med ett D innan löpnumret.*

Jaha.

Vill du höra ljudfilen direkt?

Nej.

Advokaten kanske vill?

Nej det räcker sådär.

Det inkommer ett SOS samtal några minuter efter att du har skrivit det här i chatten och det låter såhär. (Spelar upp ljudfil, inkom SOS alarm 00:51). Har du någon kommentar?

Nej.

Det vi påstår att det du skriver i chatten händer faktiskt också, sen gör din syster även en anmälan på bilen eftersom hon står som ägare på den.

Message Timestamp	Message From Id	Chat Title	Message	Nr
2020-10-04 23:21:39+0200	Q0ZLFZ	Q0ZLFZ:5	R vart är du	33205
2020-10-04 23:21:41+0200	Q0ZLFZ	Q0ZLFZ:5	Vi är i g	33206
2020-10-05 00:01:58+0200	X4XMNT	Q0ZLFZ:5	Grabbar	D-4939
2020-10-05 00:02:07+0200	X4XMNT	Q0ZLFZ:5	Har vi någon uppdatering om vart han är?	D-4940
2020-10-05 00:07:58+0200	X4XMNT	Q0ZLFZ:5	R har du mött upp Brain?	33207
2020-10-05 00:08:36+0200	X4XMNT	Q0ZLFZ:5	Ok bösta	33208
2020-10-05 00:26:00+0200	EIFB7S	Q0ZLFZ:5	Grabbar kommer tagga vs händer	33209
2020-10-05 00:26:30+0200	EIFB7S	Q0ZLFZ:5	Ni stått pratat med dom en timme rör mig hem medans	33210
2020-10-05 00:26:42+0200	X4XMNT	Q0ZLFZ:5	Dom står säkert med snuten fortfarande	33211
2020-10-05 00:27:14+0200	EIFB7S	Q0ZLFZ:5	Aaa	33212

Message Timestamp	Message From Id	Chat Title	Message	Nr
2020-10-05 00:27:20+0200	EIFB7S	Q0ZLFZ:5	Ja	33213
2020-10-05 00:27:21+0200	X4XMNT	Q0ZLFZ:5	Kan du se dom?	D-4941
2020-10-05 00:27:29+0200	EIFB7S	Q0ZLFZ:5	De står bara där	33214
2020-10-05 00:27:34+0200	EIFB7S	Q0ZLFZ:5	En Aina bil	33215
2020-10-05 00:37:37+0200	Q0ZLFZ	Q0ZLFZ:5	Vi är klar	33216

Det finns ett HR där du blir stoppad tillsammans med Rekan Mostafa samtidigt som du skriver det här.

Vilket datum var det?

5 oktober, har du någon kommentar till det?

Nej.

Vi hävdar då att ni är i ”G” alltså Gottsunda och att ”R” är Rekan. Är det Rekan?

Jag har ingen kommentar. Kan jag få se den där konversationen igen?

Ja absolut. Är det något du funderar över?

Nej.

Message Timestamp	Message From Id	Chat Title	Message	Nr
2020-10-18 03:32:21+0200	Q0ZLFZ	Q0ZLFZ, X4XMNT	Bror dom har stoppa mig 2 gånger på 15 min dom går ringer samtal sen jag får åka	D-6643
2020-10-18 03:32:32+0200	Q0ZLFZ	Q0ZLFZ, X4XMNT	Jag sitter bara o snurrar runt	D-6644
2020-10-18 03:32:37+0200	Q0ZLFZ	Q0ZLFZ, X4XMNT	Tröttar ut dom	D-6645

Sedan så skriver du i chatten att dom stoppade dig två gånger på 15 min. Är det något du känner igen?
Nej.

Polisen stoppar dig två gånger samma natt, 02:55 och 03:20 finns händelserapporter för båda händelserna.

Vad säger dom då?

Att du är kontrollerad, ingen anmälan upprättas.

Message Timestamp	Message From Id	Chat Title	Message	Nr
2020-11-15 02:34:52+0100	Q0ZLFZ	Q0ZLFZ, X4XMNT	Aina har tagit en ärlig moppe vi försökte laga punka på den	D-9678
2020-11-15 02:35:30+0100	Q0ZLFZ	Q0ZLFZ, X4XMNT	De gick ej o dom hade gått till pizzerian o vill ha kamera men vad ska dom med de dom ser vi har försökt laga min väns moppe	D-9680

2020-11-15 02:47:06+0100	Q0ZLFZ	Q0ZLFZ, X4XMNT	Kolla fingret har en scooter som står på torget i salabacke	D-9705
2020-11-15 02:48:22+0100	Q0ZLFZ	Q0ZLFZ, X4XMNT	Den har stått fett länge med punka , jag sa vi kan testa köpa punka spray men de funka ej o den startade ej så vi lämna den , idag har Aina varit där o tagit den sen gått till pizzerian framför o fråga kamera	D-9706

Det är en utredning med K1399407-20 där de undersöker flera mopeder runt en brottsplats på Murargatan, en moped tas i beslag och den mopeden var placerad utanför Brantan Pizzeria. Mopeden hade punktering och bredvid mopeden hittades en burk däcklagningsspray. Är det någonting du är bekant med?

Nej jag har ingen kommentar.

På den däcklagningssprayburken så säkras ditt DNA och det är en +4. Har du någon kommentar till det?

Nej.

Brukar du laga punktering med punkteringsspray?

Jag har ingen kommentar alltså.

Vi har i ett förhör nu från februari ett vittne som säger att du har lärt den person att laga punktering med skum, har du någon kommentar?

Va nej, vem skulle det vara isåfall?

Det är Maria Some som har berättat det, fd flickvän.

Jaha.

Message Timestamp	Message From Id	Chat Title	Message	Nr
2020-11-17 05:08:58+0100	Q0ZLFZ	Q0ZLFZ, X4XMNT	Dom kom där i Gävle börja veva med dom	D-10080
2020-11-17 05:09:03+0100	Q0ZLFZ	Q0ZLFZ, X4XMNT	Tog tog mig på piss	D-10081
2020-11-17 05:09:21+0100	Q0ZLFZ	Q0ZLFZ, X4XMNT	Men dom kollade bilen nu , men svårt o säga dom e på alla i Uppsala	D-10083

Har du någon kommentar?

Nej.

Det vi vill påvisa är att du skriver ”tog mig på piss” och polisen tar dig den aktuella natten, alltså den 17 nov 2020 på urinprov på grund av misstanke om drograttfylleri någon timme innan du skriver detta. Har du någon kommentar?

Nej.

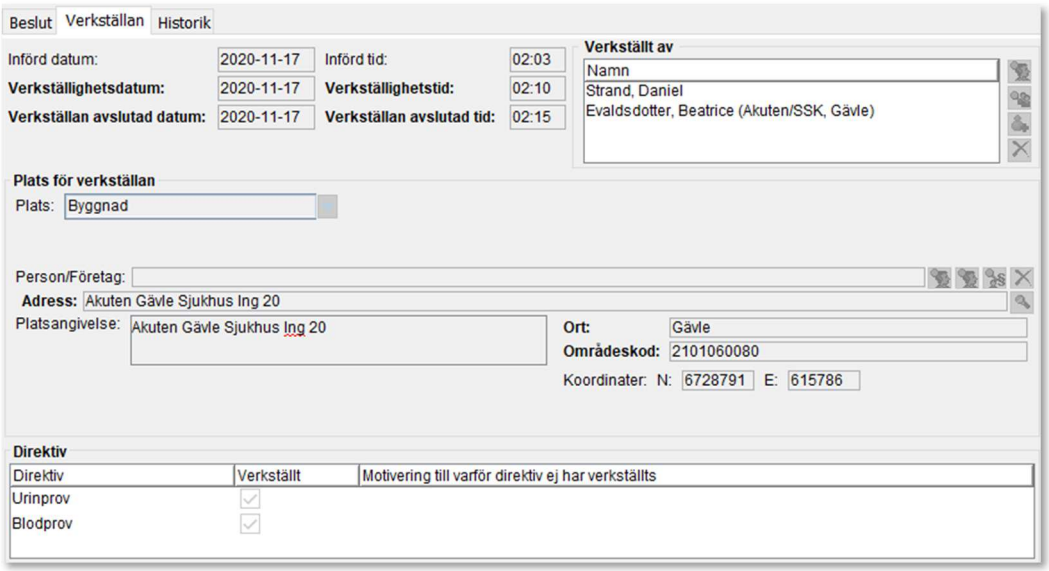

Har du någon kommentar?

Nej.

Kommer du ihåg någonting av dom här händelserna?

Jag har ingen kommentar.

Kan det vara någon annan som har varit nära dig eller?

Ingen kommentar.

Är det någonting du vill att vi ska kolla upp?

Nej inte vad jag kan komma på nu.

Har du några frågor?

Nej.

Marianne har du någonting?

Nej.

Då avslutar vi förhöret klockan 10:22.

2022-01-25 KC-POLIS SIDA 1
15:44:06
Efterfrågad av : 3JOJOHändelserapport / 5301-20200922-0050 / SYS-2020-0321628
Arbetsplats : PC-419664

2020-09-22 02:24:30 (5001) NARKOTIKABROTT Nivå 4 :SOLLENTUNA
Prioritet :(3) 3 NÄRTID Anmälningssätt:EGET Områdeskod:531330 (6601698,1620143)
Åtgärdskod (1 - 6):101/105/136/ / /
Operatörs Tjg.nr :063535 Scenario:GRUND -RLC53-828
Operatörs Tjg.nr :063535 -RLC53-828
Ansvarig patrull:38-8550 Tjg.nr 1:058723

---- Adressinformation ----

TRUCKVÄGEN, SKÄLBY, UPPLANDS VÄSBY, 19452 Plats/Info:
[X] Aktuellt Adressregister:

---- Anmälare, detaljer ----
Efternamn/Förnamn:, [ ] Kontakta
Adress :, [?] Media
38-8550
, ,

----Datum/tid information ----

Påbörjad HR	2020-09-22	02:24:30
Parkerad	2020-09-22	02:24:30
Registrerad	2020-09-22	02:24:30
Knuten		
Beordrad	2020-09-22	02:24:30
Påbörjat uppdrag	2020-09-22	02:24:31
Klar på plats	2020-09-22	02:27:59
Frihetsberövad	2020-09-22	02:28:08
Arbete pågår		
Återöppnad		
Klar	2020-09-22	05:16:24
Åtgärdskodad	2020-09-22	02:27:58
Avslutad	2020-09-22	05:16:24

---- Kommentarer ----

38-8550 BEGÄRT EGET HR	2020-09-22 02:24:30	3MART	RLC53-828	SYSTEM
38-8550 Påbörjat uppdrag	2020-09-22 02:24:31	3MART	RLC53-828	SYSTEM
Färg:SVART Fabrikat:AUDI Modell:A4 AVANT	2020-09-22 02:26:25	3MART	RLC53-828	KOMMENTAR
Landskod:SE Typ:PB				
KONTROLLERAT HSD867 SE	2020-09-22 02:26:25	3MART	RLC53-828	KOMMENTAR
-	2020-09-22 02:26:27	3MART	RLC53-828	KOMMENTAR
Personnr:970326-8194 Kön:M	2020-09-22 02:27:01	3MART	RLC53-828	KOMMENTAR
FÖRARE AV FORDON. PHILIP GILLILAND	2020-09-22 02:27:01	3MART	RLC53-828	KOMMENTAR
-	2020-09-22 02:27:03	3MART	RLC53-828	KOMMENTAR
Personnr:990731-[redacted] Kön:M	2020-09-22 02:27:32	3MART	RLC53-828	KOMMENTAR
PASSAGERARE ANMAR SABAH	2020-09-22 02:27:32	3MART	RLC53-828	KOMMENTAR
-	2020-09-22 02:27:34	3MART	RLC53-828	KOMMENTAR
PTRL TAR MED EN PASSAGERARE 5011.	2020-09-22 02:27:50	3MART	RLC53-828	KOMMENTAR
Åtgärdskod: 101, 105, 136	2020-09-22 02:27:58	3MART	RLC53-828	ÅTGÄRDSKOD
Gripna Omhä Övr.fb. 1	2020-09-22 02:27:58	3MART	RLC53-828	ÅTGÄRDSKOD
(RLC)	2020-09-22 02:27:58	3MART	RLC53-828	SYSTEM
38-8550 Frihetsberövad	2020-09-22 02:28:08	3MART	RLC53-828	SYSTEM
Gripna Omhä Övr.fb. 1	2020-09-22 05:16:23	3NAWA	RLC53-814	ÅTGÄRDSKOD
5301-20200922-0050 AVSLUTAD	2020-09-22 05:16:23	3NAWA	RLC53-814	ÅTGÄRDSKOD
Utskriftsorsak:.	2022-01-25 15:44:06	3JOJO	PC-419664	SYSTEM

---- Relationer ----

PERSON - FÖRARE AV FORDON.	PHILIP GILLILAND
PERSON - PASSAGERARE	ANMAR SABAH
FORDON - KONTROLLERAT	HSD867 SE
	AUDI A4 AVANT PB SVART

---- Patrullaktiviteter ----

38-8550	2020-09-22	02:24:30	058723	063065	Ledig
	BEGÄRT EGET HR RLC53-828 5301-20200922-0050				
38-8550	2020-09-22	02:24:30	058723	063065	Beordrad
	, ,				

Efterfrågad av : 3JOJOHändelserapport / 5301-20200922-0050 / SYS-2020-0321628
Arbetsplats : PC-419664

38-8550	2020-09-22	02:24:30	058723	063065	Påbörjat uppdrag
	, ,				
38-8550	2020-09-22	02:26:03	058723	063065	Påbörjat uppdrag
	TRUCKVÄGEN, SKÄLBY, UPPLANDS VÄSBY				
38-8550	2020-09-22	02:27:59	058723	063065	Klar_på_plats
	TRUCKVÄGEN, SKÄLBY, UPPLANDS VÄSBY				
38-8550	2020-09-22	02:28:08	058723	063065	Frihetsberövad
	+1 NARK STN ARLANDA				
38-8550	2020-09-22	05:16:24	058723	063065	Ledig
	+1 NARK STN ARLANDA				

Polismyndigheten
Tänk på sekretess vid utlämnande
TÄNK PÅ SEKRETESSEN INNAN DU LÄMNAR UT HR TILL ALLMÄNHETEN

2022-01-26 KC-POLIS SIDA 1
09:39:31
Efterfrågad av : 2FRWIHändelserapport / 5201-20200923-0027 / SYS-2020-0148260
Arbetsplats : PC-709206

2020-09-23 00:58:29 (3004) TRAFIKOLYCKA VILT Nivå 4 :UPPS/KNIV
Prioritet :(6) 6 PKC Anmälningssätt:112 Områdeskod:520210 (6638130,1610151)
Åtgärdskod (1 - 6):R304/111/R213/R300/ /
Operatörs Tjg.nr :069057 Scenario:GRUND -RLC52-125
Operatörs Tjg.nr : -RLC52-125
Ansvarig patrull: Tjg.nr 1:069057

---- Adressinformation ----
LV282 UPPSALA-GUNSTA
DANMARK, DANMARK, UPPSALA, 75598 Plats/Info:
[X] Aktuellt Adressregister:

---- Anmälare, detaljer ----
Efternamn/Förnamn: PHILIP, , 0700502310 [ ] Kontakta
Adress :, [?] Media

, ,

----Datum/tid information ----

Påbörjad HR	2020-09-23	00:58:29
Parkerad	2020-09-23	00:59:10
Registrerad	2020-09-23	00:59:11
Knuten		
Beordrad		
Påbörjat uppdrag		
Klar på plats		
Frihetsberövad		
Arbete pågår	2020-09-23	06:03:30
Återöppnad		
Klar		
Åtgärdskodad	2020-09-23	08:13:17
Avslutad	2020-09-23	08:21:40

---- Kommentarer ----

NVR FLAGGA SATT	2020-09-23 00:59:10	2SAHA	RLC52-125	SYSTEM
-	2020-09-23 00:59:16	2SAHA	RLC52-125	KOMMENTAR
PÅKÖRT RÅDJUR	2020-09-23 00:59:17	2SAHA	RLC52-125	KOMMENTAR
-	2020-09-23 00:59:18	2SAHA	RLC52-125	KOMMENTAR
INGA PERSONSKADOR	2020-09-23 00:59:22	2SAHA	RLC52-125	KOMMENTAR
-	2020-09-23 00:59:22	2SAHA	RLC52-125	KOMMENTAR
RÅDJURET DOG	2020-09-23 00:59:32	2SAHA	RLC52-125	KOMMENTAR
-	2020-09-23 00:59:32	2SAHA	RLC52-125	KOMMENTAR
970326-8194 > FÖRAREN	2020-09-23 01:00:40	2SAHA	RLC52-125	KOMMENTAR
-	2020-09-23 01:00:40	2SAHA	RLC52-125	KOMMENTAR
KWO161	2020-09-23 01:00:54	2SAHA	RLC52-125	KOMMENTAR
-	2020-09-23 01:00:54	2SAHA	RLC52-125	KOMMENTAR
DJURET LIGGER PÅ VÄGEN, ANM DRAR NER DEN I DIKET	2020-09-23 01:01:27	2SAHA	RLC52-125	KOMMENTAR
-	2020-09-23 01:01:27	2SAHA	RLC52-125	KOMMENTAR
HELA FRONTEN TRASIG, BILEN RYKER	2020-09-23 01:01:45	2SAHA	RLC52-125	KOMMENTAR
ANM KOMMER RINGA BÄRGARE	2020-09-23 01:02:09	2SAHA	RLC52-125	KOMMENTAR
-	2020-09-23 01:02:09	2SAHA	RLC52-125	KOMMENTAR
DE ÄR IHM VEDYXA 22	2020-09-23 01:02:30	2SAHA	RLC52-125	KOMMENTAR
-	2020-09-23 01:02:30	2SAHA	RLC52-125	KOMMENTAR
ANM KOMMER MÄRKA UT MED VARNINGSTRIANGEL	2020-09-23 01:02:40	2SAHA	RLC52-125	KOMMENTAR
-	2020-09-23 01:02:40	2SAHA	RLC52-125	KOMMENTAR
PLATSBESÖK M.ISAKSSON	2020-09-23 01:03:38	2MAIS	RLC52-121	BESLUT
--	2020-09-23 01:03:40	2MAIS	RLC52-121	BESLUT
Personnr:970326-8194 Kön:M	2020-09-23 01:04:46	2SAHA	RLC52-125	KOMMENTAR
FÖRARE AV FORDON. PHILIP Faraghi GILLILAND	2020-09-23 01:04:47	2SAHA	RLC52-125	KOMMENTAR
VILTOLYCKA, KWO161, LV282 VEDYXA	2020-09-23 01:04:47	2SAHA	RLC52-125	KOMMENTAR
-	2020-09-23 01:04:50	2SAHA	RLC52-125	KOMMENTAR
Färg:VIT Fabrikat:VOLKSWAGEN Modell:GOLF	2020-09-23 01:05:16	2SAHA	RLC52-125	KOMMENTAR
Landskod:SE Typ:PB				
TRAFIKOLYCKA KWO161 SE	2020-09-23 01:05:16	2SAHA	RLC52-125	KOMMENTAR
VILTOLYCKA, LV288 IHM VEDYXA	2020-09-23 01:05:17	2SAHA	RLC52-125	KOMMENTAR

Efterfrågad av : 2FRWIHändelserapport / 5201-20200923-0027 / SYS-2020-0148260
Arbetsplats : PC-709206

-	2020-09-23 01:05:19	2SAHA	RLC52-125	KOMMENTAR
Färg:VIT Fabrikat:VOLKSWAGEN Modell:GOLF Landskod:SE Typ:PB	2020-09-23 01:06:20	2SAHA	RLC52-125	KOMMENTAR
TRAFIKOLYCKA KWO161 SE	2020-09-23 01:06:20	2SAHA	RLC52-125	KOMMENTAR
VILTOLYCKA, LV282 IHM VEDYXA	2020-09-23 01:06:20	2SAHA	RLC52-125	KOMMENTAR
-	2020-09-23 01:06:38	2SAHA	RLC52-125	KOMMENTAR
1. [redacted] VILT C22	2020-09-23 06:01:28	2SAHA	RLC52-125	SYSTEM
SMS SKICKAT	2020-09-23 06:03:08	2SAHA	RLC52-125	KOMMENTAR
-	2020-09-23 06:03:08	2SAHA	RLC52-125	KOMMENTAR
Åtgärdskod: R304, 111, R213	2020-09-23 06:03:21	2SAHA	RLC52-125	ÅTGÄRDSKOD
(RLC)	2020-09-23 06:03:21	2SAHA	RLC52-125	SYSTEM
STATUS ÄNDRAD MANUELLT Åtgärdskodad->Arbete pågår ANNAT ÅTERKOPPLING JAKTMAN	2020-09-23 06:03:30	2SAHA	RLC52-125	KOMMENTAR
JÄGARE ÅTERKOPPLAT - ÅTGÄRDAT	2020-09-23 08:13:07	2CEFR	RLC52-125	KOMMENTAR
Åtgärdskod: R304, 111, R213, R300	2020-09-23 08:13:17	2CEFR	RLC52-125	ÅTGÄRDSKOD
(RLC)	2020-09-23 08:13:17	2CEFR	RLC52-125	SYSTEM
Gripna Omhä Övr.fb.	2020-09-23 08:21:40	2TOHE	RLC52-121	ÅTGÄRDSKOD
5201-20200923-0027 AVSLUTAD	2020-09-23 08:21:40	2TOHE	RLC52-121	ÅTGÄRDSKOD
Utskriftsorsak:u0067959	2022-01-26 09:39:31	2FRWI	PC-709206	SYSTEM

---- Relationer ----

EXTERN KONTAKT - REL. TILL 1. [redacted] VILT C22	
PERSON - FÖRARE AV FORDON.	PHILIP Faraghi GILLILAND VILTOLYCKA, KWO161, LV282 VEDYXA
FORDON - TRAFIKOLYCKA	KWO161 SE VOLKSWAGEN GOLF PB VIT VILTOLYCKA, LV282 IHM VEDYXA

Polismyndigheten
Tänk på sekretess vid utlämnande
TÄNK PÅ SEKRETESSEN INNAN DU LÄMNAR UT HR TILL ALLMÄNHETEN

2022-01-26 KC-POLIS SIDA 1
09:49:43
Efterfrågad av : 2FRWIHändelserapport / 5201-20201018-0104 / SYS-2020-0162662
Arbetsplats : PC-709206

2020-10-18 03:14:18 (8001) KONTROLL PERSON/FORDON Nivå 4 :UPPS/KNIV
Prioritet :(3) 3 NÄRTID Anmälningssätt:EGET Områdeskod:520210 (6638258,1605867)
Åtgärdskod (1 - 6):123/R300/ / / /
Operatörs Tjg.nr :065316 Scenario:GRUND -RLC52-133
Operatörs Tjg.nr :065316 -RLC52-133
Ansvarig patrull:21-1630 Tjg.nr 1:041442

---- Adressinformation ----

TYCHO HEDÉNS VÄG, FYRISLUND, UPPSALA, 75450 Plats/Info:
[X] Aktuellt Adressregister:

---- Anmälare, detaljer ----
Efternamn/Förnamn:, [ ] Kontakta
Adress :, [?] Media
21-1630
, ,

----Datum/tid information ----

Påbörjad HR	2020-10-18	03:14:18
Parkerad	2020-10-18	03:14:18
Registrerad	2020-10-18	03:14:18
Knuten		
Beordrad	2020-10-18	03:14:18
Påbörjat uppdrag	2020-10-18	03:14:18
Klar på plats	2020-10-18	03:19:50
Frihetsberövad		
Arbete pågår		
Återöppnad		
Klar	2020-10-18	03:19:53
Åtgärdskodad	2020-10-18	03:20:50
Avslutad	2020-10-18	03:37:03

---- Kommentarer ----

21-1630 BEGÄRT EGET HR	2020-10-18 03:14:18	2ULWI	RLC52-133	SYSTEM
21-1630 Påbörjat uppdrag	2020-10-18 03:14:18	2ULWI	RLC52-133	SYSTEM
-	2020-10-18 03:14:47	2ULWI	RLC52-133	KOMMENTAR
Färg:SVART Fabrikat:AUDI Modell:A4 Landskod:SE	2020-10-18 03:15:33	2ULWI	RLC52-133	KOMMENTAR
Typ:PB				
KONTROLLERAT HSD867 SE	2020-10-18 03:15:34	2ULWI	RLC52-133	KOMMENTAR
TYCHO HEDÉNS VÄG UPPSALA	2020-10-18 03:15:34	2ULWI	RLC52-133	KOMMENTAR
-	2020-10-18 03:15:36	2ULWI	RLC52-133	KOMMENTAR
UND FLAGGA SATT	2020-10-18 03:15:41	2ULWI	RLC52-133	SYSTEM
-	2020-10-18 03:15:43	2ULWI	RLC52-133	KOMMENTAR
21-1630 Klar_på_plats	2020-10-18 03:19:50	2AGSI	RLC52-126	SYSTEM
21-1630 Ledig	2020-10-18 03:19:53	2AGSI	RLC52-126	SYSTEM
Personnr:970326-8194 Kön:M	2020-10-18 03:20:41	2AGSI	RLC52-126	KOMMENTAR
FÖRARE AV FORDON. PHILIP Faraghi GILLILAND	2020-10-18 03:20:41	2AGSI	RLC52-126	KOMMENTAR
HSD867, TYCHO H, UPPSALA	2020-10-18 03:20:41	2AGSI	RLC52-126	KOMMENTAR
UA	2020-10-18 03:20:43	2AGSI	RLC52-126	KOMMENTAR
-	2020-10-18 03:20:43	2AGSI	RLC52-126	KOMMENTAR
Åtgärdskod: 123, R300	2020-10-18 03:20:50	2AGSI	RLC52-126	ÅTGÄRDSKOD
(RLC)	2020-10-18 03:20:50	2AGSI	RLC52-126	SYSTEM
Gripna Omhä Övr.fb.	2020-10-18 03:37:03	2JONA	RLC52-121	ÅTGÄRDSKOD
5201-20201018-0104 AVSLUTAD	2020-10-18 03:37:03	2JONA	RLC52-121	ÅTGÄRDSKOD
Utskriftsorsak:[redacted]	2022-01-26 09:49:43	2FRWI	PC-709206	SYSTEM

---- Relationer ----

PERSON - FÖRARE AV FORDON.	PHILIP Faraghi GILLILAND HSD867, TYCHO H, UPPSALA
FORDON - KONTROLLERAT	HSD867 SE AUDI A4 PB SVART TYCHO HEDÉNS VÄG UPPSALA

---- Patrullaktiviteter ----

21-1630	2020-10-18	03:14:18	041442	058753	Ledig

Efterfrågad av : 2FRWIHändelserapport / 5201-20201018-0104 / SYS-2020-0162662
Arbetsplats : PC-709206

BEGÄRT EGET HR RLC52-133 5201-20201018-0104

21-1630	2020-10-18	03:14:18	041442	058753	Beordrad
	, ,				
21-1630	2020-10-18	03:14:18	041442	058753	Påbörjat uppdrag
	, ,				
21-1630	2020-10-18	03:14:19	041442	058753	Påbörjat uppdrag
	MEDDELANDE SÄNT[redacted] 0; 0 5201-20201018-0104				
21-1630	2020-10-18	03:14:19	041442	058753	Påbörjat uppdrag
	MEDDELANDE SÄNT [redacted] 0; 0 5201-20201018-0104				
21-1630	2020-10-18	03:14:19	041442	058753	Påbörjat uppdrag
	MEDDELANDE SÄNT 0; 0 5201-20201018-0104				
21-1630	2020-10-18	03:14:42	041442	058753	Påbörjat uppdrag
	TYCHO HEDÉNS VÄG, FYRISLUND, UPPSALA				
21-1630	2020-10-18	03:19:50	041442	058753	Klar_på_plats
	TYCHO HEDÉNS VÄG, FYRISLUND, UPPSALA				
21-1630	2020-10-18	03:19:53	041442	058753	Ledig

---- Tilläggstext ----
2020-10-18 03:14:19 SYSTEM SYSAWSRV
HR SKICKAT TILL: 21-1630([redacted]), 21-1630([redacted]),
21-1630( ): 0; 0

Polismyndigheten
Tänk på sekretess vid utlämnande
TÄNK PÅ SEKRETESSEN INNAN DU LÄMNAR UT HR TILL ALLMÄNHETEN

2022-01-26 KC-POLIS SIDA 1
09:48:38
Efterfrågad av : 2FRWIHändelserapport / 5201-20201018-0096 / SYS-2020-0162654
Arbetsplats : PC-709206

2020-10-18 02:53:53 (8001) KONTROLL PERSON/FORDON Nivå 4 :UPPS/KNIV
Prioritet :(3) 3 NÄRTID Anmälningssätt:EGET Områdeskod:520210 (6638832,1602672)
Åtgärdskod (1 - 6):123/R300/ / / /
Operatörs Tjg.nr :062313 Scenario:GRUND -RLC52-126
Operatörs Tjg.nr :062313 -RLC52-126
Ansvarig patrull:21-1120 Tjg.nr 1:000194

---- Adressinformation ----

TRÄDGÅRDSGATAN, CENTRUM, UPPSALA, 75309 Plats/Info:
[X] Aktuellt Adressregister:

---- Anmälare, detaljer ----
Efternamn/Förnamn:, [ ] Kontakta
Adress :, [?] Media
21-1120
, ,

----Datum/tid information ----

Påbörjad HR	2020-10-18	02:53:53
Parkerad	2020-10-18	02:53:54
Registrerad	2020-10-18	02:53:54
Knuten		
Beordrad	2020-10-18	02:53:54
Påbörjat uppdrag	2020-10-18	02:53:54
Klar på plats	2020-10-18	02:54:32
Frihetsberövad		
Arbete pågår		
Återöppnad		
Klar	2020-10-18	02:54:32
Åtgärdskodad	2020-10-18	02:55:40
Avslutad	2020-10-18	03:08:02

---- Kommentarer ----

21-1120 BEGÄRT EGET HR	2020-10-18 02:53:54	2AGSI	RLC52-126	SYSTEM
21-1120 Påbörjat uppdrag	2020-10-18 02:53:54	2AGSI	RLC52-126	SYSTEM
HSD867	2020-10-18 02:54:07	2AGSI	RLC52-126	KOMMENTAR
-	2020-10-18 02:54:07	2AGSI	RLC52-126	KOMMENTAR
UND FLAGGA SATT	2020-10-18 02:54:26	2AGSI	RLC52-126	SYSTEM
21-1120 Klar_på_plats	2020-10-18 02:54:32	2AGSI	RLC52-126	SYSTEM
21-1120 Ledig	2020-10-18 02:54:32	2AGSI	RLC52-126	SYSTEM
--	2020-10-18 02:54:34	2AGSI	RLC52-126	KOMMENTAR
Färg:SVART Fabrikat:AUDI Modell:A4 Landskod:SE	2020-10-18 02:55:00	2AGSI	RLC52-126	KOMMENTAR
Typ:PB				
KONTROLLERAT HSD867 SE	2020-10-18 02:55:01	2AGSI	RLC52-126	KOMMENTAR
TRÄDGÅRDSGATAN UPPSALA	2020-10-18 02:55:01	2AGSI	RLC52-126	KOMMENTAR
-	2020-10-18 02:55:03	2AGSI	RLC52-126	KOMMENTAR
Personnr:970326-8194 Kön:M	2020-10-18 02:55:34	2AGSI	RLC52-126	KOMMENTAR
FÖRARE AV FORDON. PHILIP Faraghi GILLILAND	2020-10-18 02:55:35	2AGSI	RLC52-126	KOMMENTAR
HSD867, TRÄDGÅRDSGATAN UPPSALA	2020-10-18 02:55:35	2AGSI	RLC52-126	KOMMENTAR
--	2020-10-18 02:55:37	2AGSI	RLC52-126	KOMMENTAR
UA	2020-10-18 02:55:37	2AGSI	RLC52-126	KOMMENTAR
Åtgärdskod: 123, R300	2020-10-18 02:55:40	2AGSI	RLC52-126	ÅTGÄRDSKOD
(RLC)	2020-10-18 02:55:40	2AGSI	RLC52-126	SYSTEM
Gripna Omhä Övr.fb.	2020-10-18 03:08:02	2JONA	RLC52-121	ÅTGÄRDSKOD
5201-20201018-0096 AVSLUTAD	2020-10-18 03:08:02	2JONA	RLC52-121	ÅTGÄRDSKOD
Utskriftsorsak:[redacted]	2022-01-26 09:48:38	2FRWI	PC-709206	SYSTEM

---- Relationer ----

PERSON - FÖRARE AV FORDON.	PHILIP Faraghi GILLILAND
	HSD867, TRÄDGÅRDSGATAN UPPSALA
FORDON - KONTROLLERAT	HSD867 SE
	AUDI A4 PB SVART
	TRÄDGÅRDSGATAN UPPSALA

---- Patrullaktiviteter ----

Efterfrågad av : 2FRWIHändelserapport / 5201-20201018-0096 / SYS-2020-0162654
Arbetsplats : PC-709206

21-1120	2020-10-18	02:53:54	000194	065956	Ledig
	BEGÄRT EGET HR RLC52-126 5201-20201018-0096				
21-1120	2020-10-18	02:53:54	000194	065956	Beordrad
	, ,				
21-1120	2020-10-18	02:53:54	000194	065956	Påbörjat uppdrag
	, ,				
21-1120	2020-10-18	02:53:55	000194	065956	Påbörjat uppdrag
	MEDDELANDE SÄNT [redacted] 0; 0 5201-20201018-0096				
21-1120	2020-10-18	02:53:55	000194	065956	Påbörjat uppdrag
	MEDDELANDE SÄNT [redacted] 0; 0 5201-20201018-0096				
21-1120	2020-10-18	02:53:55	000194	065956	Påbörjat uppdrag
	MEDDELANDE SÄNT 0; 0 5201-20201018-0096				
21-1120	2020-10-18	02:54:22	000194	065956	Påbörjat uppdrag
	TRÄDGÅRDSGATAN, CENTRUM, UPPSALA				
21-1120	2020-10-18	02:54:32	000194	065956	Klar_på_plats
	TRÄDGÅRDSGATAN, CENTRUM, UPPSALA				
21-1120	2020-10-18	02:54:32	000194	065956	Ledig

---- Tilläggstext ----
2020-10-18 02:53:55 SYSTEM SYSAWSRV
HR SKICKAT TILL: 21-1120([redacted]), 21-1120([redacted]),
21-1120( ): 0; 0

Polismyndigheten
Tänk på sekretess vid utlämnande
TÄNK PÅ SEKRETESSEN INNAN DU LÄMNAR UT HR TILL ALLMÄNHETEN

2022-01-26 KC-POLIS SIDA 1
09:54:58
Efterfrågad av : 2FRWIHändelserapport / 5201-20201117-0022 / SYS-2020-0179492
Arbetsplats : PC-709206

2020-11-17 01:38:05 (3001) RATTFYLLERI Nivå 4 :GÄSTRIKL
Prioritet :(3) 3 NÄRTID Anmälningssätt:EGET Områdeskod:520310 (6730012,1572944)
Åtgärdskod (1 - 6):101/107/124/129/R300/
Operatörs Tjg.nr :075230 Scenario:GRUND -RLC52-116
Operatörs Tjg.nr :075230 -RLC52-115
Ansvarig patrull:26-1120 Tjg.nr 1:065553

---- Adressinformation ----

NORRA GATAN, NORR, GÄVLE, 80321 Plats/Info:
[X] Aktuellt Adressregister:

---- Anmälare, detaljer ----
Efternamn/Förnamn:, [ ] Kontakta
Adress :, [?] Media
26-1120
, ,

----Datum/tid information ----

Påbörjad HR	2020-11-17	01:38:05
Parkerad	2020-11-17	01:38:05
Registrerad	2020-11-17	01:38:05
Knuten		
Beordrad	2020-11-17	01:38:06
Påbörjat uppdrag	2020-11-17	01:38:06
Klar på plats		
Frihetsberövad	2020-11-17	01:58:57
Arbete pågår		
Återöppnad	2020-11-17	04:10:40
Klar	2020-11-17	02:33:35
Åtgärdskodad	2020-11-17	04:15:04
Avslutad	2020-11-17	04:16:58

---- Kommentarer ----

26-1120 BEGÄRT EGET HR	2020-11-17 01:38:06	2MARJ	RLC52-116	SYSTEM
26-1120 Påbörjat uppdrag	2020-11-17 01:38:06	2MARJ	RLC52-116	SYSTEM
--	2020-11-17 01:38:39	2MARJ	RLC52-116	KOMMENTAR
INTE FÅTT REGNR	2020-11-17 01:38:44	2MARJ	RLC52-116	KOMMENTAR
--	2020-11-17 01:38:45	2MARJ	RLC52-116	KOMMENTAR
26-1110 BEORDRAD VIA DRAG/SLÄPP	2020-11-17 01:46:33	2MARJ	RLC52-116	SYSTEM
26-1110 Påbörjat uppdrag	2020-11-17 01:46:42	2MARJ	RLC52-116	SYSTEM
--	2020-11-17 01:46:44	2MARJ	RLC52-116	KOMMENTAR
Färg:GRÅ Fabrikat:VOLVO Modell:V60 Landskod:SE	2020-11-17 01:58:41	2EMAL	RLC52-125	KOMMENTAR
Typ:PB				
MISSTÄNKT RATTFYLLERI GJX87F SE	2020-11-17 01:58:41	2EMAL	RLC52-125	KOMMENTAR
MT DROG-RF, NORRA GATAN GÄVLE	2020-11-17 01:58:41	2EMAL	RLC52-125	KOMMENTAR
--	2020-11-17 01:58:44	2EMAL	RLC52-125	KOMMENTAR
26-1120 Frihetsberövad	2020-11-17 01:58:57	2EMAL	RLC52-125	SYSTEM
--	2020-11-17 01:59:01	2EMAL	RLC52-125	KOMMENTAR
26-1120: 2+1 MT DROG-RF	2020-11-17 01:59:08	2EMAL	RLC52-125	KOMMENTAR
--	2020-11-17 01:59:08	2EMAL	RLC52-125	KOMMENTAR
26-1110 Klar_på_plats	2020-11-17 02:02:27	2PAKJ	RLC52-112	SYSTEM
26-1110 Ledig	2020-11-17 02:02:28	2PAKJ	RLC52-112	SYSTEM
Personnr:970326-8194 Kön:M	2020-11-17 02:03:22	2EMAL	RLC52-125	KOMMENTAR
MISSTÄNKT PHILIP Faraghi GILLILAND	2020-11-17 02:03:23	2EMAL	RLC52-125	KOMMENTAR
DROG-RF I PB GJX87F, NORRA GATAN GÄVLE	2020-11-17 02:03:23	2EMAL	RLC52-125	KOMMENTAR
--	2020-11-17 02:03:28	2EMAL	RLC52-125	KOMMENTAR
26-1120 Ledig	2020-11-17 02:33:35	2MARJ	RLC52-116	SYSTEM
--	2020-11-17 02:33:38	2MARJ	RLC52-116	KOMMENTAR
26-1120 SKRIVER ANM NARKOTIKABROTTEGET BRUK OCH DROG RF	2020-11-17 02:34:40	2MARJ	RLC52-116	KOMMENTAR
--	2020-11-17 02:34:45	2MARJ	RLC52-116	KOMMENTAR
Länkad Till Händelse 5201-20201117-0014	2020-11-17 02:37:02	2MARJ	RLC52-116	SYSTEM
--	2020-11-17 02:37:07	2MARJ	RLC52-116	KOMMENTAR
26-1120 NÄR GILLILAND KONTROLLERAS KOMMER PERSONER I LÄNKAR HR TILL PLATSEN	2020-11-17 02:37:35	2MARJ	RLC52-116	KOMMENTAR

Efterfrågad av : 2FRWIHändelserapport / 5201-20201117-0022 / SYS-2020-0179492
Arbetsplats : PC-709206

--	2020-11-17 02:38:26	2MARJ	RLC52-116	KOMMENTAR
UND FLAGGA SATT	2020-11-17 02:38:31	2MARJ	RLC52-116	SYSTEM
--	2020-11-17 02:38:34	2MARJ	RLC52-116	KOMMENTAR
Åtgärdskod: 101, 107, R300	2020-11-17 02:40:20	2MARJ	RLC52-116	ÅTGÄRDSKOD
(RLC)	2020-11-17 02:40:20	2MARJ	RLC52-116	SYSTEM
Gripna Omhä Övr.fb.	2020-11-17 02:42:50	2PIPE	RLC52-111	ÅTGÄRDSKOD
5201-20201117-0022 AVSLUTAD	2020-11-17 02:42:50	2PIPE	RLC52-111	ÅTGÄRDSKOD
TIDIGARE ÅTGÄRDSKOD(ER):101 107 R300	2020-11-17 04:10:38	2LIMA	RLC52-115	SYSTEM
ÅTERAKTIVERAD RLC52-115	2020-11-17 04:10:40	2LIMA	RLC52-115	SYSTEM
-	2020-11-17 04:11:48	2LIMA	RLC52-115	KOMMENTAR
HÄNDELSE REL. 5201-20201117-0014 RELATION RADERAD	2020-11-17 04:11:57	2LIMA	RLC52-115	SYSTEM
-	2020-11-17 04:12:00	2LIMA	RLC52-115	KOMMENTAR
Länkad Per Händelse 5201-20201116-0493	2020-11-17 04:12:22	2LIMA	RLC52-115	SYSTEM
-	2020-11-17 04:14:29	2LIMA	RLC52-115	KOMMENTAR
Åtgärdskod: 101, 107, 124, 129, R300	2020-11-17 04:15:04	2LIMA	RLC52-115	ÅTGÄRDSKOD
(RLC)	2020-11-17 04:15:04	2LIMA	RLC52-115	SYSTEM
AVSLUTAT AV RLC52-115(ACTION)	2020-11-17 04:16:58	2PIPE	RLC52-111	KOMMENTAR
5201-20201117-0022 AVSLUTAD	2020-11-17 04:16:58	2PIPE	RLC52-111	ÅTGÄRDSKOD
Utskriftsorsak:u0067959	2022-01-26 09:54:58	2FRWI	PC-709206	SYSTEM

---- Relationer ----

HÄNDELSE -	5201-20201116-0493 LÄNKADE AV OPERATÖR: 2LIMA
PERSON - MISSTÄNKT	PHILIP Faraghi GILLILAND
	DROG-RF I PB GJX87F, NORRA GATAN GÄVLE
FORDON - MISSTÄNKT RATTFYL	GJX87F SE
	VOLVO V60 PB GRÅ
	MT DROG-RF, NORRA GATAN GÄVLE

---- Patrullaktiviteter ----

26-1120	2020-11-17	01:38:05	065553	058817	Ledig
	BEGÄRT EGET HR RLC52-116 5201-20201117-0022				
26-1120	2020-11-17	01:38:06	065553	058817	Beordrad
	, ,				
26-1120	2020-11-17	01:38:06	065553	058817	Påbörjat uppdrag
	, ,				
26-1120	2020-11-17	01:38:07	065553	058817	Påbörjat uppdrag
	MEDDELANDE SÄNT [redacted] 0; 0 5201-20201117-0022				
26-1120	2020-11-17	01:38:07	065553	058817	Påbörjat uppdrag
	MEDDELANDE SÄNT [redacted] 0; 0 5201-20201117-0022				
26-1120	2020-11-17	01:38:07	065553	058817	Påbörjat uppdrag
	MEDDELANDE SÄNT 0; 0 5201-20201117-0022				
26-1120	2020-11-17	01:38:37	065553	058817	Påbörjat uppdrag
	NORRA GATAN, NORR, GÄVLE				
26-1110	2020-11-17	01:46:33	040012	065991	Beordrad
	NORRA GATAN, NORR, GÄVLE				
26-1110	2020-11-17	01:46:34	040012	065991	Beordrad
	MEDDELANDE SÄNT [redacted] NORRA GATAN, NORR, GÄVLE; KONT				
26-1110	2020-11-17	01:46:34	040012	065991	Beordrad
	MEDDELANDE SÄNT [redacted] NORRA GATAN, NORR, GÄVLE;				
26-1110	2020-11-17	01:46:34	040012	065991	Beordrad
	MEDDELANDE SÄNT NORRA GATAN, NORR, GÄVLE; KONTROLL PERSON				
26-1110	2020-11-17	01:46:41	040012	065991	Påbörjat uppdrag
	NORRA GATAN, NORR, GÄVLE				
26-1120	2020-11-17	01:58:57	065553	058817	Frihetsberövad
	NORRA GATAN, NORR, GÄVLE				
26-1110	2020-11-17	02:02:27	040012	065991	Klar_på_plats
	NORRA GATAN, NORR, GÄVLE				
26-1110	2020-11-17	02:02:28	040012	065991	Ledig
26-1120	2020-11-17	02:03:49	065553	058817	Frihetsberövad
	NORRA GATAN, NORR, GÄVLE				
26-1120	2020-11-17	02:33:35	065553	058817	Ledig

---- Tilläggstext ----

2020-11-17 01:38:07 SYSTEM SYSAWSRV
HR SKICKAT TILL: 26-1120[redacted]), 26-1120([redacted]),
26-1120( ): 0; 0
2020-11-17 01:46:34 SYSTEM SYSAWSRV

Efterfrågad av : 2FRWIHändelserapport / 5201-20201117-0022 / SYS-2020-0179492
Arbetsplats : PC-709206

HR SKICKAT TILL: 26-1110([redacted]), 26-1110([redacted]),
26-1110( ): NORRA GATAN, NORR, GAVLE; KONTROLL PERSON/FORDON; KONTROLL
PERSON/FORDON; 6730012; 1572944

Polismyndigheten
Tänk på sekretess vid utlämnande
TÄNK PÅ SEKRETESSEN INNAN DU LÄMNAR UT HR TILL ALLMÄNHETEN

2022-01-26 KC-POLIS SIDA 1
09:54:58
Efterfrågad av : 2FRWIHändelserapport / 5201-20201116-0493 / SYS-2020-0179449
Arbetsplats : PC-709206

2020-11-16 23:17:08 (8001) KONTROLL PERSON/FORDON Nivå 4 :GÄSTRIKL
Prioritet :(3) 3 NÄRTID Anmälningssätt:EGET Områdeskod:520310 (6728785,1573276)
Åtgärdskod (1 - 6):123/117/124/129/R300/
Operatörs Tjg.nr :056767 Scenario:GRUND -RLC52-112
Operatörs Tjg.nr :056767 -RLC52-115
Ansvarig patrull:26-1110 Tjg.nr 1:040012

---- Adressinformation ----

BRUNNSGATAN, SÖDER, GÄVLE, 80252 Plats/Info:
[X] Aktuellt Adressregister:

---- Anmälare, detaljer ----
Efternamn/Förnamn:, [ ] Kontakta
Adress :, [?] Media
26-1110
, ,

----Datum/tid information ----

Påbörjad HR	2020-11-16	23:17:08
Parkerad	2020-11-16	23:17:08
Registrerad	2020-11-16	23:17:08
Knuten		
Beordrad	2020-11-16	23:17:08
Påbörjat uppdrag	2020-11-16	23:17:08
Klar på plats	2020-11-16	23:45:15
Frihetsberövad		
Arbete pågår		
Återöppnad	2020-11-17	04:11:35
Klar	2020-11-16	23:46:58
Åtgärdskodad	2020-11-17	04:15:33
Avslutad	2020-11-17	04:17:34

---- Kommentarer ----

26-1110 BEGÄRT EGET HR	2020-11-16 23:17:08	2PAKJ	RLC52-112	SYSTEM
26-1110 Påbörjat uppdrag	2020-11-16 23:17:08	2PAKJ	RLC52-112	SYSTEM
-	2020-11-16 23:17:25	2PAKJ	RLC52-112	KOMMENTAR
26-1120 BEORDRAD VIA DRAG/SLÄPP	2020-11-16 23:19:26	2PAKJ	RLC52-112	SYSTEM
26-1120 Påbörjat uppdrag	2020-11-16 23:19:56	2PAKJ	RLC52-112	SYSTEM
-	2020-11-16 23:19:59	2PAKJ	RLC52-112	KOMMENTAR
Färg:VIT Fabrikat:VOLKSWAGEN Modell:GOLF	2020-11-16 23:20:36	2PAKJ	RLC52-112	KOMMENTAR
Landskod:SE Typ:PB				
KONTROLLERAT KWO161 SE	2020-11-16 23:20:36	2PAKJ	RLC52-112	KOMMENTAR
BRUNNSGATAN GÄVLE	2020-11-16 23:20:36	2PAKJ	RLC52-112	KOMMENTAR
-	2020-11-16 23:20:40	2PAKJ	RLC52-112	KOMMENTAR
26-1120 PATRULLEN OMPRIORITERAD	2020-11-16 23:43:10	2PAKJ	RLC52-112	SYSTEM
-	2020-11-16 23:45:12	2LIMA	RLC52-115	KOMMENTAR
26-1110 Klar_på_plats	2020-11-16 23:45:15	2LIMA	RLC52-115	SYSTEM
-	2020-11-16 23:45:26	2LIMA	RLC52-115	KOMMENTAR
UND FLAGGA SATT	2020-11-16 23:45:46	2LIMA	RLC52-115	SYSTEM
-	2020-11-16 23:45:56	2LIMA	RLC52-115	KOMMENTAR
26-1110 PL19+PL20 UA	2020-11-16 23:46:56	2LIMA	RLC52-115	KOMMENTAR
-	2020-11-16 23:46:56	2LIMA	RLC52-115	KOMMENTAR
26-1110 Ledig	2020-11-16 23:46:58	2LIMA	RLC52-115	SYSTEM
-	2020-11-16 23:46:59	2LIMA	RLC52-115	KOMMENTAR
Personnr:010720-0032 Kön:M	2020-11-16 23:48:11	2LIMA	RLC52-115	KOMMENTAR
FÖRARE AV FORDON. Ahmed Almassri	2020-11-16 23:48:12	2LIMA	RLC52-115	KOMMENTAR
KWO161 ISM STOPP OCH KONTROLL UA, BRUNNSGATAN, GÄVLE	2020-11-16 23:48:12	2LIMA	RLC52-115	KOMMENTAR
-	2020-11-16 23:48:13	2LIMA	RLC52-115	KOMMENTAR
Personnr:940815-3832 Kön:M	2020-11-16 23:48:40	2LIMA	RLC52-115	KOMMENTAR
Personnr:940815-3832 Kön:M	2020-11-16 23:48:46	2LIMA	RLC52-115	KOMMENTAR
PASSAGERARE Baran Arslan	2020-11-16 23:48:47	2LIMA	RLC52-115	KOMMENTAR
KWO161 ISM STOPP OCH KONTROLL UA, BRUNNSGATAN, GÄVLE	2020-11-16 23:48:47	2LIMA	RLC52-115	KOMMENTAR
-	2020-11-16 23:48:49	2LIMA	RLC52-115	KOMMENTAR

Polismyndigheten
Tänk på sekretess vid utlämnande
TÄNK PÅ SEKRETESSEN INNAN DU LÄMNAR UT HR TILL ALLMÄNHETEN

Efterfrågad av : 2FRWIHändelserapport / 5201-20201116-0493 / SYS-2020-0179449
Arbetsplats : PC-709206

Personnr:030325-8537 Kön:M	2020-11-16 23:49:31	2LIMA	RLC52-115	KOMMENTAR
PASSAGERARE Kevin Ajeti	2020-11-16 23:49:32	2LIMA	RLC52-115	KOMMENTAR
KWO161 ISM STOPP OCH KONTROLL UA, BRUNNSGATAN, GÄVLE	2020-11-16 23:49:32	2LIMA	RLC52-115	KOMMENTAR
-	2020-11-16 23:49:33	2LIMA	RLC52-115	KOMMENTAR
Personnr:010806-4254 Kön:M	2020-11-16 23:49:59	2LIMA	RLC52-115	KOMMENTAR
-	2020-11-16 23:50:03	2LIMA	RLC52-115	KOMMENTAR
Personnr:020125-1956 Kön:M	2020-11-16 23:50:40	2LIMA	RLC52-115	KOMMENTAR
PASSAGERARE MOHAMMAD SALMO	2020-11-16 23:50:41	2LIMA	RLC52-115	KOMMENTAR
KWO161 ISM STOPP OCH KONTROLL UA, BRUNNSGATAN, GÄVLE	2020-11-16 23:50:41	2LIMA	RLC52-115	KOMMENTAR
-	2020-11-16 23:50:43	2LIMA	RLC52-115	KOMMENTAR
Personnr:010806-4254 Kön:M	2020-11-16 23:52:25	2LIMA	RLC52-115	KOMMENTAR
PASSAGERARE FILIP Erik NORD	2020-11-16 23:52:26	2LIMA	RLC52-115	KOMMENTAR
KWO161 ISM STOPP OCH KONTROLL UA, BRUNNSGATAN, GÄVLE	2020-11-16 23:52:26	2LIMA	RLC52-115	KOMMENTAR
-	2020-11-16 23:52:29	2LIMA	RLC52-115	KOMMENTAR
Åtgärdskod: 123, 117, R300	2020-11-16 23:52:43	2LIMA	RLC52-115	ÅTGÄRDSKOD
(RLC)	2020-11-16 23:52:43	2LIMA	RLC52-115	SYSTEM
Gripna Omhä Övr.fb.	2020-11-17 00:09:05	2PIPE	RLC52-111	ÅTGÄRDSKOD
5201-20201116-0493 AVSLUTAD	2020-11-17 00:09:05	2PIPE	RLC52-111	ÅTGÄRDSKOD
TIDIGARE ÅTGÄRDSKOD(ER):123 117 R300	2020-11-17 04:11:34	2LIMA	RLC52-115	SYSTEM
ÅTERAKTIVERAD RLC52-115	2020-11-17 04:11:35	2LIMA	RLC52-115	SYSTEM
-	2020-11-17 04:12:05	2LIMA	RLC52-115	KOMMENTAR
Länkad Till Händelse 5201-20201117-0022	2020-11-17 04:12:21	2LIMA	RLC52-115	SYSTEM
-	2020-11-17 04:12:23	2LIMA	RLC52-115	KOMMENTAR
EN DEL FRÅN DETTA STOPP KOM OCH STÖKADE I LÄNKADE HR, MÖJLIGEN ATT DET VAR GILLIAND SJÄLV SOM RINGDE DIT DEM	2020-11-17 04:13:25	2LIMA	RLC52-115	KOMMENTAR
-	2020-11-17 04:13:25	2LIMA	RLC52-115	KOMMENTAR
Åtgärdskod: 123, 117, 124, 129, R300	2020-11-17 04:15:33	2LIMA	RLC52-115	ÅTGÄRDSKOD
(RLC)	2020-11-17 04:15:33	2LIMA	RLC52-115	SYSTEM
AVSLUTAT AV RLC52-115(ACTION)	2020-11-17 04:17:34	2PIPE	RLC52-111	KOMMENTAR
Gripna Omhä Övr.fb.	2020-11-17 04:17:34	2PIPE	RLC52-111	ÅTGÄRDSKOD
5201-20201116-0493 AVSLUTAD	2020-11-17 04:17:34	2PIPE	RLC52-111	ÅTGÄRDSKOD
5201-20201116-0493 Läst/skrivit ut HRPC-494906 -> Microsoft Print to PDF	2020-12-17 09:47:00	016647	PC-494906	SYSTEM
Utskriftsorsak:Pågående utredning.	2020-12-17 09:47:00	016647	PC-494906	SYSTEM
5201-20201116-0493 Läst/skrivit ut HRPC-494906 -> Microsoft Print to PDF	2020-12-17 09:49:21	016647	PC-494906	SYSTEM
Utskriftsorsak:Pågående utredning.	2020-12-17 09:49:21	016647	PC-494906	SYSTEM
5201-20201116-0493 Läst/skrivit ut HRPC-494906 -> Microsoft Print to PDF	2020-12-17 09:51:35	016647	PC-494906	SYSTEM
Utskriftsorsak:Pågående utredning.	2020-12-17 09:51:35	016647	PC-494906	SYSTEM
5201-20201116-0493 Läst/skrivit ut HRSYSGENWSTN -> PR561677 (from PC-487011) in session 191	2021-01-19 14:39:25	018566	SYSGENWSTN	SYSTEM
Utskriftsorsak:UTREDNING	2021-01-19 14:39:25	018566	SYSGENWSTN	SYSTEM
5201-20201116-0493 Läst/skrivit ut HRPC-465351 -> Microsoft Print to PDF	2021-04-21 15:19:13	2MAPE	PC-465351	SYSTEM
Utskriftsorsak:A144.935/2021	2021-04-21 15:19:13	2MAPE	PC-465351	SYSTEM
Utskriftsorsak:u0067959	2022-01-26 09:54:58	2FRWI	PC-709206	SYSTEM

---- Relationer ----

-	5201-20201117-0022 LÄNKADE AV OPERATÖR: 2LIMA
- FÖRARE AV FORDON.	Ahmed Almassri KWO161 ISM STOPP OCH KONTROLL UA, BRUNNSGATAN, GÄVLE
- PASSAGERARE	MOHAMMAD SALMO KWO161 ISM STOPP OCH KONTROLL UA, BRUNNSGATAN, GÄVLE
- PASSAGERARE	FILIP Erik NORD KWO161 ISM STOPP OCH KONTROLL UA, BRUNNSGATAN, GÄVLE
- PASSAGERARE	Baran Arslan KWO161 ISM STOPP OCH KONTROLL UA, BRUNNSGATAN, GÄVLE
- PASSAGERARE	Kevin Ajeti KWO161 ISM STOPP OCH KONTROLL UA, BRUNNSGATAN, GÄVLE
- KONTROLLERAT	KWO161 SE VOLKSWAGEN GOLF PB VIT BRUNNSGATAN GÄVLE

Efterfrågad av : 2FRWIHändelserapport / 5201-20201116-0493 / SYS-2020-0179449
Arbetsplats : PC-709206

---- Patrullaktiviteter ----

26-1110	2020-11-16	23:17:08	040012	065991	Ledig
	BEGÄRT EGET HR RLC52-112 5201-20201116-0493				
26-1110	2020-11-16	23:17:08	040012	065991	Beordrad
	, ,				
26-1110	2020-11-16	23:17:08	040012	065991	Påbörjat uppdrag
	, ,				
26-1110	2020-11-16	23:17:09	040012	065991	Påbörjat uppdrag
	MEDDELANDE SÄNT 040012 KÄMPE 0; 0 5201-20201116-0493				
26-1110	2020-11-16	23:17:09	040012	065991	Påbörjat uppdrag
	MEDDELANDE SÄNT 065991 ARKAN-NIA 0; 0 5201-20201116-0493				
26-1110	2020-11-16	23:17:09	040012	065991	Påbörjat uppdrag
	MEDDELANDE SÄNT 0; 0 5201-20201116-0493				
26-1110	2020-11-16	23:17:24	040012	065991	Påbörjat uppdrag
	BRUNNSGATAN, SÖDER, GÄVLE				
26-1120	2020-11-16	23:19:26	065553	058817	Beordrad
	BRUNNSGATAN, SÖDER, GÄVLE				
26-1120	2020-11-16	23:19:27	065553	058817	Beordrad
	MEDDELANDE SÄNT 058817 STRAND BRUNNSGATAN, SÖDER, GÄVLE; KO				
26-1120	2020-11-16	23:19:27	065553	058817	Beordrad
	MEDDELANDE SÄNT 065553 MODIN BRUNNSGATAN, SÖDER, GÄVLE; KON				
26-1120	2020-11-16	23:19:27	065553	058817	Beordrad
	MEDDELANDE SÄNT BRUNNSGATAN, SÖDER, GÄVLE; KONTROLL PERSO				
26-1120	2020-11-16	23:19:56	065553	058817	Påbörjat uppdrag
	BRUNNSGATAN, SÖDER, GÄVLE				
26-1120	2020-11-16	23:43:12	065553	058817	Ledig
	PATRULLEN HAR TAGITS BORT 5201-20201116-0493				
26-1110	2020-11-16	23:45:15	040012	065991	Klar_på_plats
	BRUNNSGATAN, SÖDER, GÄVLE				
26-1110	2020-11-16	23:46:58	040012	065991	Ledig

---- Tilläggstext ----

2020-11-16 23:17:09 SYSTEM SYSAWSRV
HR SKICKAT TILL: 26-1110(040012 KÄMPE), 26-1110(065991 ARKAN-NIA), 26-1110( ): 0; 0

2020-11-16 23:19:27 SYSTEM SYSAWSRV
HR SKICKAT TILL: 26-1120(058817 STRAND), 26-1120(065553 MODIN), 26-1120( ): BRUNNSGATAN, SÖDER, GÄVLE; KONTROLL PERSON/FORDON; KONTROLL PERSON/FORDON; 6728785; 1573276

Polismyndigheten
Tänk på sekretess vid utlämnande
TÄNK PÅ SEKRETESSEN INNAN DU LÄMNAR UT HR TILL ALLMÄNHETEN

Polisen

Förhör

Ljudfiler och chattar 230320

Signerat av

Signerat datum

Enhet	Diarienr
Region Mitt, Grova brott 2 PO Uppsala	5000-K919695-20

Hörd person	Personnummer
Faraghi Gilliland, Philip	19970326-8194

Den hörde är	ID Styrkt	Ställning till misstänkt - målsägande - vittne
Misstänkt	Nej	

Tolk

Språk

Anledning till förhör / Misstankar som misstänkt har underrättats om	Underrättad om misstanke
Grovt vapenbrott, Fullbordat, Gärningsman	2023-02-15
Grovt vapenbrott, Fullbordat, Gärningsman	2023-02-15
Mord, Förberedelse till, Gärningsman	2022-10-05
Mord, Försök till, Gärningsman	2022-10-05

Ytterligare information om anledning till förhör

Lyssna på ljudfiler, läsa chattar

Underrättad om rätt till försvarare	Godtar den försvarare som rätten förordnar	Försvarare/ombud önskas	Försvarare/ombud närvarande
		adv Marianne Kellerman	Ja

Förhörsledare	Förhörsdatum	Förhör påbörjat	Förhör avslutat
Stefan Forsberg	2023-03-20	09:41	10:36

Förhörsplats	Typ av förhör	Förhörssätt
Gävle polishus	RB 23:6	Ljudbandsförhör

Förhörsvittne

Utskrivet av

stfo

Berättelse

Förhör se bifogad fil.

Bilaga

Förhör 230320

Bilaga till Förhör 2023-03-20 09:41, diarienr 5000-K919695-20

Beskrivning

Chattar med ljudfiler

Förhör hölls med Philip Gilliland 230320 i Gävle polishus. Hans försvarare adv Marianne Kellerman var närvarande. Gilliland informerades om att samma förutsättningar som vid tidigare förhör gäller samt samma brottsmisstankar. Förhöret spelades in och en sammanfattning skrivs ut och ljudfilen arkiveras. Han fick vidare info om att dagens förhörstema var ljudfiler.

De ljudfiler som är inskrivna i chattarna är delgivna sedan tidigare.

Gilliland svarade uteslutande ingen kommentar till de frågor och påståenden som ställdes under förhöret.

Gilliland och hans försvarare tog del av nedan chattar och ljudfil genom att få en kopia att läsa samt lyssna på ljudfilen:

2020-09-16 23:31:12+0200	Q0ZLFZ	Q0ZLFZ:1	audiofile	29162

Utskrift ljudfil: 2020-09-16 23:31:12+0200

”bror vettere, jag skulle hämta upp ehh, Key vettere, sen när jag vänder då Aina har följt efter mig med släckta lampor du vet, så du vet, dom sitter bara o glider efter, tror dom väntar på fler bilar, de är lugnt i alla fall ..ohörbart..”

2020-09-16 23:32:00+0200	X4XMNT	Q0ZLFZ:1	recording	29163

Utskrift ljudfil: 2020-09-16 23:32:00+0200

Är ni med varandra nu eller?

2020-09-16 23:52:34+0200	Q0ZLFZ	Q0ZLFZ:1	Ja j	29164

2020-09-16 23:53:27+0200	EFXDP0	Q0ZLFZ:1	audiofile	29165

Utskrift ljudfil: 2020-09-16 23:53:27+0200

2 sek inspelning.

En mansröst säger: alliho…

2020-09-16 23:55:11+0200	X4XMNT	Q0ZLFZ:1	Va	29166
2020-09-16 23:55:16+0200	X4XMNT	Q0ZLFZ:1	Är ni safe eller?	29167
2020-09-16 23:55:28+0200	EFXDP0	Q0ZLFZ:1	Aa bror	29168
2020-09-16 23:55:38+0200	EFXDP0	Q0ZLFZ:1	Vi e pvg mot Sävja nu	29169

2020-09-16 23:55:48+0200	X4XMNT	Q0ZLFZ:1	Ok bästa	29170
2020-09-16 23:55:53+0200	X4XMNT	Q0ZLFZ:1	Bösta	29171
2020-09-17 00:16:35+0200	Q0ZLFZ	Q0ZLFZ:1	Vi hitta den	29172
2020-09-17 00:16:51+0200	Q0ZLFZ	Q0ZLFZ:1	Vi ska byta om för skogsvandring o pucka	29173

2020-09-17 02:25:02+0200	Q0ZLFZ	Q0ZLFZ:1	IMG-1600302291434	29174

2020-09-17 02:25:07+0200	Q0ZLFZ	Q0ZLFZ:1	Puckat o klart	29175
2020-09-17 08:29:05+0200	X4XMNT	Q0ZLFZ:1	Bästa	D-1859

Gilliland hade ingen kommentar till chatten eller ljudfilerna. Inte heller på frågan vem/ vilka som pratar i ljudfilerna eller vad det handlar om.

Han delgavs att polis påstår att det är han som pratar i ljudfilen med Sky id Q0ZLFZ.

Gilliland och hans försvarare tog del av nedan chattar och ljudfil genom att få en kopia att läsa samt lyssna på ljudfilen:

2020-09-23 22:11:57+0200	Q0ZLFZ	Q0ZLFZ:1	Rs7 e såld	30449
2020-09-23 22:11:59+0200	Q0ZLFZ	Q0ZLFZ:1	Ska kolla	30450
2020-09-23 22:12:08+0200	Q0ZLFZ	Q0ZLFZ:1	Men problemet är att key tappa en nyckel	30451
2020-09-23 22:12:14+0200	Q0ZLFZ	Q0ZLFZ:1	Så dom kommer nog behöva	30452
2020-09-23 22:12:23+0200	Q0ZLFZ	Q0ZLFZ:1	Göra nya nycklar	30453
2020-09-23 22:12:44+0200	Q0ZLFZ	Q0ZLFZ:1	Jag sa ju till han med, han är ju efterbliven	30454

2020-09-23 23:14:46+0200	Q0ZLFZ	Q0ZLFZ, X4XMNT	audiofile	D-2798

Utskrift ljudfil: 2020-09-23 21:14:46

Bror, vahettere fan, vi skulle behövt ringa varann på nåt sätt, har du möjlighet?

2020-09-23 23:15:17+0200	Q0ZLFZ	Q0ZLFZ, X4XMNT	Bror bilen måste köras lite	D-2799
2020-09-23 23:15:30+0200	EFXDP0	EFXDP0, X4XMNT	Vi hade tänkt tanka den, kan någon öppna garage	D-2800
2020-09-23 23:15:31+0200	Q0ZLFZ	Q0ZLFZ, X4XMNT	Den hade varit ostabilt o bromsar o så	D-2801
2020-09-23 23:15:44+0200	Q0ZLFZ	Q0ZLFZ, X4XMNT	Man skulle provat den så man vet allt e hundra	D-2802
2020-09-23 23:16:12+0200	Q0ZLFZ	Q0ZLFZ, X4XMNT	Key sa att den va ostabil	D-2803
2020-09-23 23:22:31+0200	EFXDP0	Q0ZLFZ:1	Bror vi ska bara tanka inne graget	30458

Gilliland hade ingen kommentar till chatten eller ljudfilerna. Inte heller på frågan vem som pratar i ljudfilen eller vad det handlar om.

Han delgavs att polis påstår att det är han som pratar i ljudfilen med Sky id Q0ZLFZ.

Gilliland och hans försvarare tog del av nedan chattar och ljudfiler genom att få en kopia att läsa samt lyssna på ljudfiler:

2020-09-29 02:14:07+0200	Q0ZLFZ	Q0ZLFZ, X4XMNT	Aha	D-3277
2020-09-29 02:14:23+0200	Q0ZLFZ	Q0ZLFZ, X4XMNT	Fan de är bara 3 bilar	D-3278
2020-09-29 02:14:30+0200	Q0ZLFZ	Q0ZLFZ, X4XMNT	De tog för långt tid vi har skåpet	D-3279
2020-09-29 02:14:38+0200	Q0ZLFZ	Q0ZLFZ, X4XMNT	Vi ska bara vänta ut o se	D-3280
2020-09-29 02:48:38+0200	Q0ZLFZ	Q0ZLFZ, X4XMNT	Ja	D-3281
2020-09-29 02:49:05+0200	Q0ZLFZ	Q0ZLFZ, X4XMNT	Dom från Uppsala som kom för att köra tänkte ge dom e55 men dom får ta en 525	D-3282
2020-09-29 04:59:48+0200	Q0ZLFZ	Q0ZLFZ, X4XMNT	Aa han va en av dom	D-3283
2020-09-29 04:59:54+0200	Q0ZLFZ	Q0ZLFZ, X4XMNT	Men släppte av dom	D-3284
2020-09-29 04:59:58+0200	Q0ZLFZ	Q0ZLFZ, X4XMNT	Men vi har alla nycklar	D-3285
2020-09-29 05:00:20+0200	Q0ZLFZ	Q0ZLFZ, X4XMNT	Men rs3an de e 2018 den har spik Connect	D-3286
2020-09-29 05:04:51+0200	Q0ZLFZ	Q0ZLFZ, X4XMNT	Va menar du	D-3287
2020-09-29 05:05:14+0200	Q0ZLFZ	Q0ZLFZ, X4XMNT	Ja men hans vän fick jag flipp på o släppte han i gullmarsplan	D-3288

2020-09-29 05:05:47+0200	Q0ZLFZ	Q0ZLFZ, X4XMNT	Vi har alla nycklar utom e55	D-3289
2020-09-29 05:06:06+0200	Q0ZLFZ	Q0ZLFZ, X4XMNT	Men dom är där fortfarande så vi kommer få göra imorgon	D-3290
2020-09-29 05:06:07+0200	Q0ZLFZ	Q0ZLFZ, X4XMNT	Ja	D-3291
2020-09-29 05:06:29+0200	Q0ZLFZ	Q0ZLFZ, X4XMNT	Grejen är att han kan ej blocka grinden in till firman för de är 10 företag där till	D-3292
2020-09-29 05:06:47+0200	Q0ZLFZ	Q0ZLFZ, X4XMNT	Han måste nog bärga alla bilar o då tar vi dom får	D-3293
2020-09-29 05:06:48+0200	Q0ZLFZ	Q0ZLFZ, X4XMNT	Där	D-3294
2020-09-29 05:07:16+0200	Q0ZLFZ	Q0ZLFZ, X4XMNT	Vi åkte hiss du vet såndära platta man måste hålla in knappen på som tar 3 min haha	D-3295
2020-09-29 05:07:53+0200	Q0ZLFZ	Q0ZLFZ, X4XMNT	Aa men asså vi har alla nycklar	D-3296
2020-09-29 05:08:22+0200	Q0ZLFZ	Q0ZLFZ, X4XMNT	Keys lillebrors vän gjorde bort sig jag sa till han du kommer aldrig få jobba med mig	D-3297

2020-09-29 05:15:18+0200	Q0ZLFZ	Q0ZLFZ, X4XMNT	audiofile	D-3298

Utskrift ljudfil: 2020-09-29 03:25:21

Fan, bror, jag tror jag fick aina bakom mig

2020-09-29 05:25:21+0200	Q0ZLFZ	Q0ZLFZ, X4XMNT	audiofile	D-3299

Utskrift ljudfil: 2020-09-29 03:25:21

Fan, bror, jag tror jag fick aina bakom mig

2020-09-29 05:26:41+0200	Q0ZLFZ	Q0ZLFZ, X4XMNT	audiofile	D-3300

Utskrift ljudfil: 2020-09-29 03:26:41

Nej, jag har min bil, men jag åkte förbi området, sen, ehh, tror shonun som ägde stod där, o sen vahettere när jag skulle åka ut därifrån då det kom en piketbuss bakom, du vet, sen det kom en kurva jag axade, så jag vet inte, men det är lugnt hittills, jag ska hämta upp andra i Gullmarsplan sen ska jag tagga hem, han får åka i kalsonger *ohörbart*

2020-09-29 05:27:13+0200	Q0ZLFZ	Q0ZLFZ, X4XMNT	Jag tryckte därifrån och tog bakvägar	D-3301
2020-09-29 05:38:32+0200	Q0ZLFZ	Q0ZLFZ, X4XMNT	Nej han är hemma	D-3302
2020-09-29 05:38:34+0200	Q0ZLFZ	Q0ZLFZ, X4XMNT	Han va	D-3303
2020-09-29 05:38:37+0200	Q0ZLFZ	Q0ZLFZ, X4XMNT	Ja	D-3304
2020-09-29 05:38:50+0200	Q0ZLFZ	Q0ZLFZ, X4XMNT	Åker förbi Solna nu	D-3305
2020-09-29 05:41:11+0200	Q0ZLFZ	Q0ZLFZ, X4XMNT	Aa	D-3306
2020-09-29 06:20:49+0200	Q0ZLFZ	Q0ZLFZ, X4XMNT	Tror du att du kan lösa nån som kan köra bilen du ska ha?	D-3307
2020-09-29 06:21:08+0200	Q0ZLFZ	Q0ZLFZ, X4XMNT	De står att 530 har connect	D-3308
2020-09-29 06:21:45+0200	Q0ZLFZ	Q0ZLFZ, X4XMNT	Tänkte låta dom ta den till Uppsala så får vi släppa 525 de är endå 218 hk	D-3309
2020-09-29 06:23:23+0200	Q0ZLFZ	Q0ZLFZ, X4XMNT	Och 530 har connect	D-3310
2020-09-29 06:23:38+0200	Q0ZLFZ	Q0ZLFZ, X4XMNT	Står i garaget mena jag	D-3311
2020-09-29 06:23:51+0200	Q0ZLFZ	Q0ZLFZ, X4XMNT	Men vi har alla nycklar till bilar	D-3312
2020-09-29 06:24:19+0200	Q0ZLFZ	Q0ZLFZ, X4XMNT	Gå in på norfeldts bil på blocket kolla vilken man kan sälja , finns en Lexus med	D-3313
2020-09-29 06:24:34+0200	Q0ZLFZ	Q0ZLFZ, X4XMNT	O en vit bmw 525 tror jag för har nycklar till den	D-3314

Gilliland hade ingen kommentar till chatten eller ljudfilerna. Inte heller på frågan vem som pratar i ljudfilerna eller vad det handlar om.

Han delgavs att polis påstår att det är han som pratar i ljudfil med Sky id Q0ZLFZ.

Gilliland och hans försvarare tog del av nedan chattar och ljudfil genom att få en kopia att läsa samt lyssna på ljudfilen:

2020-10-03 22:04:02+0200	Q0ZLFZ	EFXDP0, Q0ZLFZ	Nej bror gör ej	D-4523
2020-10-03 22:04:06+0200	Q0ZLFZ	EFXDP0, Q0ZLFZ	Du lämnar gruppen.	D-4524

2020-10-03 22:10:00+0200	Q0ZLFZ	Q0ZLFZ, X4XMNT	audiofile	D-4525

Utskrift ljudfil: 2020-10-03 20:10:00

Hallå bror kan du kolla om Skäggetorp centrum 30 är en adress som finns

2020-10-03 22:13:11+0200	Q0ZLFZ	EFXDP0, Q0ZLFZ	Jag spanar	D-4526
2020-10-03 22:13:18+0200	Q0ZLFZ	EFXDP0, Q0ZLFZ	Ska hämta lägenhet nycklar	D-4527
2020-10-03 22:19:54+0200	Q0ZLFZ	EFXDP0, Q0ZLFZ	Är själv	D-4528
2020-10-03 22:20:06+0200	Q0ZLFZ	EFXDP0, Q0ZLFZ	Är själv	D-4529
2020-10-03 22:20:06+0200	Q0ZLFZ	EFXDP0, Q0ZLFZ	Bättre så ingen ser	D-4530

Gilliland hade ingen kommentar till chatten eller ljudfilen. Inte heller på frågan vem som pratar i ljudfilen eller vad det handlar om.

Han delgavs att polis påstår att det är han som pratar i ljudfilen med Sky id Q0ZLFZ.

Gilliland och hans försvarare tog del av nedan chattar och ljudfil genom att få en kopia att läsa samt lyssna på ljudfilen:

2020-10-16 05:35:30+0200	Q0ZLFZ	Q0ZLFZ, X4XMNT	Testade låsa och öppna dörren de gick	D-6513
2020-10-16 05:36:10+0200	Q0ZLFZ	Q0ZLFZ, X4XMNT	Dom hade försökt gjort de snyggt men en nyckel hade dom missat o lagt tillbaka den låg på sätet dom har fotat den	D-6514
2020-10-16 05:36:36+0200	Q0ZLFZ	Q0ZLFZ, X4XMNT	Haha dom kan få spåra nycklarna	D-6515
2020-10-16 05:36:44+0200	Q0ZLFZ	Q0ZLFZ, X4XMNT	Min golf hyrbil	D-6516
2020-10-16 05:37:02+0200	Q0ZLFZ	Q0ZLFZ, X4XMNT	Har typ 6 olika	D-6517
2020-10-16 05:37:28+0200	Q0ZLFZ	Q0ZLFZ, X4XMNT	Haha dom fotade meningslösa nycklar	D-6518

2020-10-16 05:38:03+0200	Q0ZLFZ	Q0ZLFZ, X4XMNT	3 av dom var nån orres nycklar som key japp va o tog alla nycklar från hans hem för han hade garage nyckel	D-6519
2020-10-16 05:38:10+0200	Q0ZLFZ	Q0ZLFZ, X4XMNT	Sen de va nycklar till familjen	D-6520
2020-10-16 05:40:05+0200	Q0ZLFZ	Q0ZLFZ, X4XMNT	Sen sprang vi o hörde hundar de kanske va alla bilar dom hade ute tillgängliga	D-6521
2020-10-16 05:41:26+0200	Q0ZLFZ	Q0ZLFZ, X4XMNT	Nej asså efter jag finta aina	D-6522
2020-10-16 05:41:37+0200	Q0ZLFZ	Q0ZLFZ, X4XMNT	Ska förklara	D-6523
2020-10-16 05:43:08+0200	Q0ZLFZ	Q0ZLFZ, X4XMNT	Bror merca jeepen åkte förbi på en väg när vi sprang	D-6524
2020-10-16 05:43:37+0200	Q0ZLFZ	Q0ZLFZ, X4XMNT	Kollade nya ägaren de är nån lubic från Helsingborg	D-6525
2020-10-16 05:44:26+0200	X4XMNT	Q0ZLFZ, X4XMNT	Õ?!��4H^��f?Xj	D-6526
2020-10-16 05:44:41+0200	Q0ZLFZ	EFXDP0, Q0ZLFZ	Kan du lösa Wi-Fi imorgon	D-6527
2020-10-16 05:44:47+0200	Q0ZLFZ	Q0ZLFZ, X4XMNT	Ja	D-6528
2020-10-16 05:48:30+0200	Q0ZLFZ	Q0ZLFZ, X4XMNT	Tror inte Aina	D-6529

2020-10-16 05:50:46+0200	Q0ZLFZ	Q0ZLFZ, X4XMNT	audiofile	D-6530

Utskrift ljudfil: 2020-10-16 03:50:46

Alltså kolla jag håller på och fixar lite sen jag ser att den hära killen börjar åka mot Storvreta, mot hemmet och då vart det stress så jag hämta upp nån jävla banan jag fick bara en dålig känsla så skulle volvon köra efter oss sen vi skulle ställa min bil när vi hade kommit utanför han bor ju utanför så skulle vi alla hoppa in i den men vi åker och så ligger vi bakom han och sen vahettere kommer vi till Stenhagen och då har killen blivit stannad så jag blinkar till den där importen kör så han svänger av Stenhagen och jag svänger av nästa avfart och polisen kollar in på oss sen vi svänger av jag hämtar upp han vi åker mot alltså, då är polisen borta så vi fortsätter jaga han med min Golf för att jag vill bara se vart han tar vägen han är helt borta så jag ser att han håller normal hastighet så jag tänker att polisen är bakom han, sen när vi kommer längre bort så står det en blåvit längre fram sen

2020-10-16 06:00:22+0200	Q0ZLFZ	Q0ZLFZ, X4XMNT	Vem	D-6531

2020-10-16 06:00:23+0200	Q0ZLFZ	Q0ZLFZ, X4XMNT	Importen	D-6532
2020-10-16 06:01:05+0200	Q0ZLFZ	EFXDP0, Q0ZLFZ	Okej	D-6533
2020-10-16 06:11:22+0200	Q0ZLFZ	Q0ZLFZ, X4XMNT	Men nu är m och r på rätt spår	D-6534
2020-10-16 06:13:02+0200	Q0ZLFZ	Q0ZLFZ, X4XMNT	Det tas inte upp om att betala nån längre . Idag vi hade skitstress till g för att plocka importen då jag visade han hur jag kör o då de e framhjulsdriven golf med 200 hk. Jag åkte på drift i rondeller för annars om man gasar o svänger när de e blött den glider bara , han va shit vi borde tagit tid du är sjuk. Så nu är han bekväm iaf	D-6535

Gilliland hade ingen kommentar till chatten eller ljudfilen. Inte heller på frågan vem som pratar i ljudfilen eller vad det handlar om.

Han delgavs att polis påstår att det är han som pratar i ljudfilen med Sky id Q0ZLFZ.

Gilliland och hans försvarare tog del av nedan chattar och ljudfil genom att få en kopia att läsa samt lyssna på ljudfilen:

2020-10-19 01:38:52+0200	Q0ZLFZ	Q0ZLFZ:9	Vad händer grabbar	36325
2020-10-19 01:39:50+0200	Q0ZLFZ	Q0ZLFZ:9	NA	36326
2020-10-19 01:39:57+0200	Q0ZLFZ	Q0ZLFZ:9	Vad händer	36327
2020-10-19 01:40:06+0200	Q0ZLFZ	Q0ZLFZ:9	Jag kan inte pucka sj	36328

2020-10-19 01:44:22+0200	Q0ZLFZ	Q0ZLFZ, X4XMNT	audiofile	D-6712

Utskrift av ljudfil: 2020-10-18 23:44:22

Hallå bror vad händer asså ingen av dom här svarar alltså, fan det börjar bli riktigt störande asså

2020-10-19 02:37:07+0200	UETIRD	Q0ZLFZ:9	Han får inte loss pucken nu	36333
2020-10-19 02:37:12+0200	UETIRD	Q0ZLFZ:9	Han löser den tills imorgon	36334

2020-10-19 02:38:15+0200	Q0ZLFZ	Q0ZLFZ:9	Okej	36335
2020-10-19 02:38:34+0200	Q0ZLFZ	Q0ZLFZ:9	Men kan du sägs till grabbarna o svara vi har inte mkt tid	36336
2020-10-19 02:40:14+0200	UETIRD	Q0ZLFZ:9	A bror	36337

Gilliland hade ingen kommentar till chatten eller ljudfilen. Inte heller på frågan vem som pratar i ljudfilen eller vad det handlar om.

Han delgavs att polis påstår att det är han som pratar i ljudfilen med Sky id Q0ZLFZ.

Gilliland och hans försvarare tog del av nedan chattar och ljudfil genom att få en kopia att läsa samt lyssna på ljudfilen:

2020-10-20 00:21:06+0200	Q0ZLFZ	Q0ZLFZ, X4XMNT	Vad för hojar	D-6775
2020-10-20 00:21:21+0200	Q0ZLFZ	Q0ZLFZ, X4XMNT	Han vet inget ställe tror jag	D-6776
2020-10-20 00:26:33+0200	Q0ZLFZ	Q0ZLFZ, X4XMNT	Okej bror	D-6777
2020-10-20 00:26:36+0200	Q0ZLFZ	Q0ZLFZ, X4XMNT	Vad i Sthlm	D-6778
2020-10-20 00:37:13+0200	Q0ZLFZ	Q0ZLFZ, X4XMNT	Tror han bara vill göra personliga	D-6779
2020-10-20 00:50:44+0200	Q0ZLFZ	Q0ZLFZ, X4XMNT	Ska jag göra	D-6780

2020-10-20 00:51:03+0200	Q0ZLFZ	Q0ZLFZ, X4XMNT	audiofile	D-6781

Utskrift av ljudfil: 2020-10-19 22:51:03

Bror du vet dom här skalen vi pratade om, är det aktuellt fortfarande eller? alltså för det går och lösa alltså riktigt riktigt lätt

2020-10-20 01:15:56+0200	Q0ZLFZ	Q0ZLFZ, X4XMNT	Bästa	D-6783

Gilliland hade ingen kommentar till chatten eller ljudfilerna. Inte heller på frågan vem som pratar i ljudfilen eller vad det handlar om.

Han delgavs att polis påstår att det är han som pratar i ljudfilen med Sky id Q0ZLFZ.

Gilliland och hans försvarare tog del av nedan chattar och ljudfil genom att få en kopia att läsa, förstoringar på bilderna i chatten samt lyssna på ljudfilen:

2020-10-22 22:13:05+0200	Q0ZLFZ	Q0ZLFZ, X4XMNT	Jag ska försöka få loss grabbarna	D-6987
2020-10-22 22:13:27+0200	Q0ZLFZ	Q0ZLFZ, X4XMNT	Tänkte pucka golbögens systers bil dom träffas jämt	D-6988
2020-10-22 22:13:44+0200	Q0ZLFZ	Q0ZLFZ, X4XMNT	Advokaterna ska ställa frågor på måndag	D-6989
2020-10-22 22:14:24+0200	Q0ZLFZ	Q0ZLFZ, X4XMNT	Och hittar jag inte han nu, jag svär att jag kommer knulla han	D-6990
2020-10-22 22:14:37+0200	Q0ZLFZ	Q0ZLFZ, X4XMNT	Men om jag pangar han direkt då	D-6991
2020-10-22 22:15:17+0200	Q0ZLFZ	Q0ZLFZ, X4XMNT	Tror inte de hjälper tänkte om man visar att polisen inte kan gömma han	D-6992
2020-10-22 22:15:33+0200	Q0ZLFZ	Q0ZLFZ, X4XMNT	Säger ta tillbaka allt vi glömmer dig	D-6993
2020-10-22 22:15:48+0200	Q0ZLFZ	Q0ZLFZ, X4XMNT	Jag kokar	D-6994
2020-10-22 22:16:27+0200	Q0ZLFZ	Q0ZLFZ, X4XMNT	Har inte hunnit gått så långt så man kan känna på läger	D-6995
2020-10-22 22:16:53+0200	Q0ZLFZ	Q0ZLFZ, X4XMNT	Jag försöker få ut dom i Sandviken men dom gillar väll i ligga hemma	D-6996
2020-10-22 22:17:19+0200	Q0ZLFZ	Q0ZLFZ, X4XMNT	Han som blev släppt sa jag att han måste va hemma	D-6997
2020-10-22 22:20:54+0200	Q0ZLFZ	Q0ZLFZ, X4XMNT	Han satt o sa han va bmc hgb 2002-2012	D-6998

2020-10-23 01:40:35+0200	Q0ZLFZ	Q0ZLFZ, X4XMNT	audiofile	D-7030

Utskrift ljudfil: 2020-10-23 01:40:35+0200

PG: Vaddå, säger dom att det är Bandidosmedlemmar som har haft din bil i, i ett garage?

Ok Q: men, alltså, jag tror, tror inte på nånting förns ja hare fastställt. Förstår`u va jag menar?

PG: jomen, bro, vart hade dom hittat bilen nånstansch? I vilket omr..?

Ok Q: Här. När jag skickade det jag fick hemskickat i brevlådan.

PG: aha, men bra, hade dom hittat det när dom hade hittat droger? Eller vadå?

Ok Q: Neej, ..ohörbart.. han som har hyrt ut den till… Bandidos.. säger vi nu, medlemmarna

2020-10-23 01:40:41+0200	Q0ZLFZ	Q0ZLFZ, X4XMNT	De är om sq5	D-7031
2020-10-23 01:42:01+0200	Q0ZLFZ	Q0ZLFZ, X4XMNT	IMG-1603410113670	D-7032

			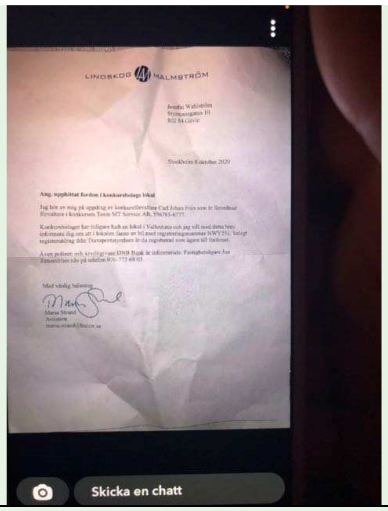	
2020-10-23 01:50:58+0200	Q0ZLFZ	Q0ZLFZ, X4XMNT	IMG-1603410654474 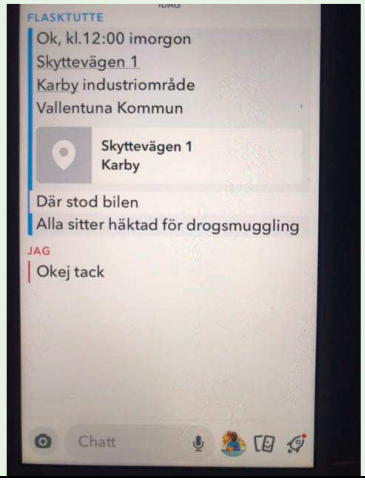	D-7033

Gilliland hade ingen kommentar till chatten eller ljudfilen. Inte heller på frågan vem/ vilka som pratar i ljudfilen eller vad det handlar om. Han hade heller ingen kommentar till vad det är för bil eller garage det pratas om.

Han delgavs att polis påstår att det är han som pratar i ljudfilen med Sky id Q0ZLFZ.

Gilliland och hans försvarare tog del av nedan chattar och ljudfiler genom att få en kopia att läsa samt lyssna på ljudfilen:

2020-11-04 22:13:14+0100	Q0ZLFZ	Q0ZLFZ, X4XMNT	Dom har tagit en honda type r	D-8167
2020-11-04 22:13:20+0100	Q0ZLFZ	Q0ZLFZ, X4XMNT	Heb398	D-8168
2020-11-04 22:30:55+0100	Q0ZLFZ	Q0ZLFZ, X4XMNT	Vad ska vi ge	D-8169
2020-11-04 22:33:05+0100	Q0ZLFZ	Q0ZLFZ, X4XMNT	Dom från Gävle	D-8170
2020-11-04 22:50:39+0100	Q0ZLFZ	Q0ZLFZ, X4XMNT	Dom sa dom hade blivit lovade 25 i Sthlm	D-8171
2020-11-04 22:50:46+0100	Q0ZLFZ	Q0ZLFZ, X4XMNT	Men han ba jag hade lovat dig	D-8172

2020-11-04 22:51:11+0100	Q0ZLFZ	Q0ZLFZ, X4XMNT	audiofile	D-8173

Utskrift ljudfil: 2020-11-04 21:51:11

Hallå bror, nej jag sa till dom jag ba lyssna asså, om vi gör ett avtal då vi, alltså allt får gå genom oss, förstår du, *ohörbart* så vi båda är nöjda bara

2020-11-04 22:51:41+0100	Q0ZLFZ	Q0ZLFZ, X4XMNT	Nej hans vänner	D-8174

2020-11-04 22:56:33+0100	Q0ZLFZ	Q0ZLFZ, X4XMNT	Vad tycker du är rimligt	D-8176
2020-11-04 22:56:38+0100	Q0ZLFZ	Q0ZLFZ, X4XMNT	Går de o ge dom cash nu ?	D-8177
2020-11-04 22:56:45+0100	Q0ZLFZ	Q0ZLFZ, X4XMNT	Som man kan hämta	D-8178

2020-11-04 22:59:52+0100	Q0ZLFZ	Q0ZLFZ, X4XMNT	audiofile	D-8179

Utskrift ljudfil: 2020-11-04 21:59:52

Ja bror, men du kan inte åka, för dom kommer lägga spikmatta vart har ni fått jakt (någon frågar i bakgrunden/motpart: vart är närmaste vi kan åka ut?) men vart är ni nu exakt?

2020-11-04 22:59:56+0100	Q0ZLFZ	Q0ZLFZ, X4XMNT	Nej de är nya	D-8180
2020-11-04 23:00:04+0100	Q0ZLFZ	Q0ZLFZ, X4XMNT	Dom som med porschen	D-8181
2020-11-04 23:04:30+0100	Q0ZLFZ	Q0ZLFZ, X4XMNT	Dom har jag	D-8182
2020-11-04 23:06:04+0100	Q0ZLFZ	Q0ZLFZ, X4XMNT	Jag har guidat dom till ett ställe	D-8183
2020-11-04 23:06:33+0100	Q0ZLFZ	Q0ZLFZ, X4XMNT	Ja dom va ju påväg	D-8184
2020-11-04 23:06:45+0100	Q0ZLFZ	Q0ZLFZ, X4XMNT	Dom fick jakt på motorvägen dom kan ej fortsätta rakt	D-8185

2020-11-04 23:21:04+0100	Q0ZLFZ	Q0ZLFZ, X4XMNT	Dom gömmer sig nu	D-8187
2020-11-04 23:21:09+0100	Q0ZLFZ	Q0ZLFZ, X4XMNT	Dom sa 20 då	D-8188

2020-11-04 23:21:32+0100	Q0ZLFZ	Q0ZLFZ, X4XMNT	De va han som skulle lösa Porschen	D-8189
2020-11-04 23:22:00+0100	Q0ZLFZ	Q0ZLFZ, X4XMNT	Men grejen är , sa till dom vänta 2 timmar sen ni får kicka till Uppsala med den , men har fett mkt o göra	D-8190

Gilliland hade ingen kommentar till chatten eller ljudfilerna. Inte heller på frågan vem som pratar i ljudfilerna eller vad det handlar om.

Han delgavs att polis påstår att det är han som pratar i ljudfil med Sky id Q0ZLFZ.

Gilliland och hans försvarare tog del av nedan chattar och ljudfil genom att få en kopia att läsa samt lyssna på ljudfilen:

2020-11-10 04:21:33+0100	Q0ZLFZ	Q0ZLFZ, X4XMNT	Bror	D-8747
2020-11-10 04:22:44+0100	Q0ZLFZ	Q0ZLFZ, X4XMNT	Jag kommer hämta den runt 19:20 tiden sen stasha den jag och peace ska åka och kolla jobb o sånt och dala killen väntar med. Tänkte kolla jag tänkte cykla därifrån men kan peace hämta upp mig o skjutsa mig 300 meter så inte hund kan spåra bara	D-8748
2020-11-10 04:22:45+0100	Q0ZLFZ	Q0ZLFZ, X4XMNT	Jag bor nära	D-8749
2020-11-10 04:22:53+0100	Q0ZLFZ	Q0ZLFZ, X4XMNT	Så gör jag den på natten	D-8750

2020-11-10 04:24:46+0100	Q0ZLFZ	Q0ZLFZ, X4XMNT	audiofile	D-8751

Utskrift ljudfil: 2020-11-10 03:24:46

Du vet han datakillen han fick ju tag i dem som kunde lösa bilar, de som hade attityd och sen sådära, Sa han hade fått tag i den där han som slutade svara och hans vän och då hade han sagt såhära, ja, kan du kolla om den där röda pluppen vid backspegeln om den finns då då går det inte o ta den. Det är alla BMW, det är larmet, förstår du, och sen vahettere, sen då jag tänkte, då jag skrev till kill… min vän jag ba, det måste va för de är rädd för larm, jag ba de här måste va nå töntar så han skrev samma. Sen den hära killen hade skrivit eh igen sen såhära vahettere, ja men vi kan nog göra det kanske om nån följer med, förstår du, så han ba ska vi inte bara robba han på datan, är det inte en bra idé?

Gilliland hade ingen kommentar till chatten eller ljudfilen. Inte heller på frågan vem som pratar i ljudfilen eller vad det handlar om.

Han delgavs att polis påstår att det är han som pratar i ljudfilen med Sky id Q0ZLFZ.

Gilliland och hans försvarare tog del av nedan chattar och ljudfiler genom att få en kopia att läsa samt lyssna på ljudfilen:

2020-11-14 00:28:10+0100	Q0ZLFZ	Q0ZLFZ, X4XMNT	audiofile	D-9221

Utskrift ljudfil: 2020-11-1 23:28:10

Bror vahettere, hade du kontakt med dom om bilen, för hon skrev nu hon ba, gick allt bra, bro går det inte å låna den och göra den där grejen du vet, med?

2020-11-14 00:28:16+0100	Q0ZLFZ	Q0ZLFZ, X4XMNT	audiofile	D-9222

Utskrift ljudfil: 2020-11-13 23:28:16

Parkera runt hörne …ohörbart…

Gilliland hade ingen kommentar till chatten eller ljudfilerna. Inte heller på frågan vem som pratar i ljudfilerna eller vad det handlar om.

Han delgavs att polis påstår att det är han som pratar i ljudfilen med Sky id Q0ZLFZ.

Gilliland och hans försvarare tog del av nedan chattar och ljudfil genom att få en kopia att läsa samt lyssna på ljudfilen och förstoringar på bilderna:

2020-11-14 03:03:47+0100	Q0ZLFZ	Q0ZLFZ, X4XMNT	Kolla om nån vill ha fingre skickade	D-9247
2020-11-14 03:54:00+0100	Q0ZLFZ	Q0ZLFZ, X4XMNT	Kör snart	D-9248
2020-11-14 04:08:13+0100	Q0ZLFZ	Q0ZLFZ, X4XMNT	IMG-1605323274939 	D-9249
2020-11-14 04:08:23+0100	Q0ZLFZ	Q0ZLFZ, X4XMNT	IMG-1605323285732	D-9250

				
2020-11-14 04:08:36+0100	Q0ZLFZ	Q0ZLFZ, X4XMNT	Den är borrad fingret blev erbjuden o köpa	D-9251

2020-11-14 04:09:11+0100	Q0ZLFZ	Q0ZLFZ, X4XMNT	audiofile	D-9252

Utskrift ljudfil: 2020-11-14 03:09:11

Bror kolla, fingret vart erbjuden att köpa den för den första den väger jätte mycket, för de andra en Glock har ju sin säkring på avtryckaren, den här har inte det, plus pipan ser ut som en ny svärv, vet du den här stålen man kör när man svarvar, sååå å plus att vikten, o sen står de *ohörbart* N 17, annars brukar de stå här Made in Austria, ingenting sånt dära så jag är ganska säker på att det är en borrad vad tror du?

2020-11-14 04:57:22+0100	Q0ZLFZ	Q0ZLFZ, X4XMNT	Vi har baxat en moppe precis	D-9254
2020-11-14 06:09:03+0100	Q0ZLFZ	Q0ZLFZ, X4XMNT	De är redan klart	D-9255
2020-11-14 06:09:09+0100	Q0ZLFZ	Q0ZLFZ, X4XMNT	Står hemma naken	D-9256
2020-11-14 06:09:17+0100	Q0ZLFZ	Q0ZLFZ, X4XMNT	Fullt med Aina	D-9257
2020-11-14 06:09:56+0100	Q0ZLFZ	Q0ZLFZ, X4XMNT	De va bra tryck i den	D-9258
2020-11-14 06:13:08+0100	Q0ZLFZ	Q0ZLFZ, X4XMNT	De är ju helg alla sover nu , kollade innan då var de massa fullisar ute	D-9259
2020-11-14 07:33:09+0100	Q0ZLFZ	Q0ZLFZ, X4XMNT	Ja bror	D-9260
2020-11-14 07:33:23+0100	Q0ZLFZ	Q0ZLFZ, X4XMNT	Fan de flög saker åt alla håll haha	D-9261
2020-11-14 07:33:27+0100	Q0ZLFZ	Q0ZLFZ, X4XMNT	Men fan dom ca snabba	D-9262

2020-11-14 07:33:35+0100	Q0ZLFZ	Q0ZLFZ, X4XMNT	Jag taggade från Uppsala	D-9263
2020-11-14 07:33:38+0100	Q0ZLFZ	Q0ZLFZ, X4XMNT	Haha	D-9264
2020-11-14 07:33:56+0100	Q0ZLFZ	Q0ZLFZ, X4XMNT	Bror säg till dom o bjuda på ett äpple	D-9265

Gilliland hade ingen kommentar till chatten eller ljudfilen. Inte heller på frågan vem som pratar i ljudfilen eller vad det handlar om. Bilderna hade han sett tidigare i utredningen. Han hade ingen kommentar.

Han delgavs att polis påstår att det är han som pratar i ljudfilen med Sky id Q0ZLFZ.

Gilliland och hans försvarare tog del av nedan chattar och ljudfil genom att få en kopia att läsa samt lyssna på ljudfilen:

2020-11-17 04:48:10+0100	Q0ZLFZ	Q0ZLFZ, X4XMNT	Aa	D-10078
2020-11-17 05:08:40+0100	Q0ZLFZ	Q0ZLFZ, X4XMNT	Ja asså känns som de	D-10079
2020-11-17 05:08:58+0100	Q0ZLFZ	Q0ZLFZ, X4XMNT	Dom kom där i Gävle börja veva med dom	D-10080
2020-11-17 05:09:03+0100	Q0ZLFZ	Q0ZLFZ, X4XMNT	Tog tog mig på piss	D-10081
2020-11-17 05:09:03+0100	Q0ZLFZ	Q0ZLFZ, X4XMNT	Tog tog mig på piss	D-10082
2020-11-17 05:09:21+0100	Q0ZLFZ	Q0ZLFZ, X4XMNT	Men dom kollade bilen nu , men svårt o säga dom e på alla i Uppsala	D-10083
2020-11-17 05:09:21+0100	Q0ZLFZ	Q0ZLFZ, X4XMNT	Men dom kollade bilen nu , men svårt o säga dom e på alla i Uppsala	D-10084
2020-11-17 06:28:57+0100	Q0ZLFZ	Q0ZLFZ, X4XMNT	Aa	D-10085

2020-11-17 06:29:18+0100	Q0ZLFZ	Q0ZLFZ, X4XMNT	audiofile	D-10086

Utskrift ljudfil: 2020-11-17 05:29:18

Bror nån har tagit vårat *ohörbart* vi skulle göra, kan du kolla runt vilka det är som har gjort de, s knulla

2020-11-17 06:34:33+0100	Q0ZLFZ	Q0ZLFZ, X4XMNT	Tror terror e inblandad	D-10087
2020-11-17 06:34:52+0100	Q0ZLFZ	Q0ZLFZ, X4XMNT	Vi skulle ha han skurken som chafför han visste om planen	D-10088

2020-11-17 06:35:01+0100	Q0ZLFZ	Q0ZLFZ, X4XMNT	Och dom har gjort på samma sätt	D-10089
2020-11-17 06:35:26+0100	X4XMNT	Q0ZLFZ, X4XMNT	Frimärkena?	38146
2020-11-17 06:35:57+0100	Q0ZLFZ	Q0ZLFZ, X4XMNT	Lurarna	D-10090
2020-11-17 06:35:57+0100	Q0ZLFZ	Q0ZLFZ, X4XMNT	Lurarna	D-10091

Gilliland hade ingen kommentar till chatten eller ljudfilen. Inte heller på frågan vem som pratar i ljudfilen eller vad det handlar om.

Han delgavs att polis påstår att det är han som pratar i ljudfilen med Sky id Q0ZLFZ.

Gilliland och hans försvarare tog del av nedan chattar och ljudfil genom att få en kopia att läsa samt lyssna på ljudfilen:

2020-11-23 22:50:14+0100	Q0ZLFZ	Q0ZLFZ, X4XMNT	Okej bror	D-10549
2020-11-23 22:50:14+0100	Q0ZLFZ	Q0ZLFZ, X4XMNT	Okej bror	D-10550
2020-11-23 22:50:15+0100	W02MK4	Q0ZLFZ, W02MK4	Är där om 10	41252
2020-11-23 22:50:19+0100	W02MK4	Q0ZLFZ, W02MK4	Ja	41253

2020-11-23 23:10:35+0100	W02MK4	Q0ZLFZ, W02MK4	Vi e samlade nu	41283
2020-11-23 23:10:40+0100	W02MK4	Q0ZLFZ, W02MK4	Skriv snabbt	41284
2020-11-23 23:10:50+0100	W02MK4	Q0ZLFZ, W02MK4	Är me din vän	41285
2020-11-23 23:11:41+0100	W02MK4	Q0ZLFZ, W02MK4	Hallå	41286
2020-11-23 23:11:42+0100	W02MK4	Q0ZLFZ, W02MK4	Zszz	41287
2020-11-23 23:11:44+0100	W02MK4	Q0ZLFZ, W02MK4	Fig	41288

2020-11-23 23:20:00+0100	Q0ZLFZ	Q0ZLFZ, W02MK4	audiofile	D-10551

Utskrift ljudfil: 2020-11-23 22:20:00

Hallå får ni meddelanden eller? Ehhh De va nå fel, jag kom inte in på min SKY

2020-11-23 23:21:41+0100	W02MK4	Q0ZLFZ, W02MK4	Ja	41311
2020-11-23 23:21:42+0100	W02MK4	Q0ZLFZ, W02MK4	Skriv	41312
2020-11-23 23:21:52+0100	W02MK4	Q0ZLFZ, W02MK4	Kan ej se ditt ljud	41313
2020-11-23 23:24:17+0100	W02MK4	Q0ZLFZ, W02MK4	Va händer	41314
2020-11-23 23:26:34+0100	W02MK4	Q0ZLFZ, W02MK4	Okej	41315
2020-11-23 23:26:51+0100	W02MK4	Q0ZLFZ, W02MK4	Vi har vapen o allt hus allt	41316
2020-11-23 23:26:59+0100	Q0ZLFZ	Q0ZLFZ, W02MK4	Vad tycker ni	D-10552

2020-11-23 23:31:38+0100	W02MK4	Q0ZLFZ, W02MK4	Vi alla letar bil nu	41318
2020-11-23 23:31:40+0100	W02MK4	Q0ZLFZ, W02MK4	De behöver ej va snabbt bil	41319
2020-11-23 23:31:45+0100	W02MK4	Q0ZLFZ, W02MK4	Aa	41320

2020-11-23 23:31:49+0100	W02MK4	Q0ZLFZ, W02MK4	Visa dom	41322
2020-11-23 23:31:55+0100	W02MK4	Q0ZLFZ, W02MK4	Men vi måste lösa en bil	41323
2020-11-23 23:32:06+0100	W02MK4	Q0ZLFZ, W02MK4	En diskret mellan 200-400hk	41324
2020-11-23 23:38:03+0100	W02MK4	Q0ZLFZ, W02MK4	Den här grejen får inte dröja	41325

Gilliland hade ingen kommentar till chatten eller ljudfilen. Inte heller på frågan vem som pratar i ljudfilen eller vad det handlar om.

Han delgavs att polis påstår att det är han som pratar i ljudfilen med Sky id Q0ZLFZ.

Gilliland och hans försvarare tog del av nedan chattar och ljudfiler genom att få en kopia att läsa samt lyssna på ljudfilerna:

2020-11-24 07:30:15+0100	X4XMNT	Q0ZLFZ, X4XMNT	Fuck asså	41397
2020-11-24 07:30:23+0100	X4XMNT	Q0ZLFZ, X4XMNT	Det här va inte bra	41398
2020-11-24 07:30:23+0100	X4XMNT	Q0ZLFZ, X4XMNT	Det här va inte bra	D-10556

2020-11-24 07:30:43+0100	X4XMNT	Q0ZLFZ, X4XMNT	Kan man skjuta upp det?	41399
2020-11-24 07:30:57+0100	X4XMNT	Q0ZLFZ, X4XMNT	Aa jag kan kolla västar inga problem	41400
2020-11-24 07:30:57+0100	X4XMNT	Q0ZLFZ, X4XMNT	Aa jag kan kolla västar inga problem	D-10557
2020-11-24 07:32:35+0100	X4XMNT	Q0ZLFZ, X4XMNT	IMG-1606199551766	41401
2020-11-24 07:32:53+0100	X4XMNT	Q0ZLFZ, X4XMNT	IMG-1606199570870	41402
2020-11-24 07:32:53+0100	X4XMNT	Q0ZLFZ, X4XMNT	IMG-1606199570870	D-10558
2020-11-24 07:33:07+0100	X4XMNT	Q0ZLFZ, X4XMNT	IMG-1606199585999	41403

2020-11-24 07:33:14+0100	Q0ZLFZ	Q0ZLFZ, X4XMNT	audiofile	D-10559

Utskrift ljudfil: 2020-11-24 06:33:14

Walla grejen va att, vi åkte in där vi skulle ba reka lite angelväg, sen jag är på väg mot en korsning jag ser ba en Toyota Landcruiser gör värsta u-svängen, så jag kicka bakom mig *ohörbart* jag vet piketen har såna där, vi kickar efter den, vi slår på den, sen den åker ner typ in på en lastbilscentral och vi åker rakt och sen vi vänder och då åker den mot Vårby o sen vänder den igen sen vi åker in på macken för du vet jag vet att dom brukar stå i närheten så jag åker in på macken, vi hittar en V90, hyrbil, sen de försökte ducka i bilen, sen jag backa lite runt kanten då den kickar iväg, den flyger iväg och vi hittar inte den. Sen vahettere, jag tänkte jag ba nån spanare måste ha gett ett tecken till den där Landcruisern att tagga, att vi är på väg. Så jag åker tillbaks där vi kom ifrån och där hittar jag en BMW som står på en parkering det är en sån där poolbutik

2020-11-24 07:34:19+0100	Q0ZLFZ	Q0ZLFZ, X4XMNT	audiofile	D-10560

Utskrift ljudfil: 2020-11-24 06:34:19

Du vet det är frost på rutor ute nu, det är kallt och den hade ingen frost ingenting och det var grovt tonade rutor och det var en hyrbil. Jag fattar inte hur det kan ha läckt alltså, så jag tänker alltså, alltså det kan gå att skjuta upp kanske en vecka. Idag hade de fått in grovt mycket i lagret så de hade ställt för trucken intill buren där alla lurar ligger.

2020-11-24 07:39:52+0100	X4XMNT	Q0ZLFZ, X4XMNT	recording	41404

Utskrift ljudfil: 2020-11-24 07:39:52+0100

Min magkänsla säger nej på det här just nu. Förstår du, jag vet inte vad det är. Jag tror bara att säkert, det kan vara ..ohörbart.. kanske bilen är puckad. Den som du åker runt i o spanar.

2020-11-24 07:40:23+0100	X4XMNT	Q0ZLFZ, X4XMNT	recording	41405

Utskrift ljudfil: 2020-11-24 07:40:23+0100

Det är ett område med fett med snutar, absolut, förstårú, å den där andra grejen hände ..ohörbart.. men om dom skulle höja säkerheten bror, då skulle dom inte höja säkerheten med civvare, fucking Landcruisers, såna här grejer, förstår du, det dom skulle höja civvare med, nej, det dom skulle höja säkerheten med är fler väktare som åker runt

2020-11-24 07:50:17+0100	X4XMNT	Q0ZLFZ, X4XMNT	recording	41411

Utskrift ljudfil: 2020-11-24 07:50:17+0100

Allting du säger bror, det pekar på att de är span mot er alltså, inte mot nånting annat, jag vet inte, förstår du, men vad menar du med att ni inte kommer ha nån bil?

2020-11-24 07:52:45+0100	X4XMNT	Q0ZLFZ, X4XMNT	recording	41415

Utskrift ljudfil: 2020-11-24 07:52:45+0100

Kan vi inte vänta en vecka rå? Om hon väntar en vecka, förstårú, sen.. vad menar hon, är det inte ens säkert att vi ska få bilen efter lagningen eller? Jag fattar inte.

2020-11-24 07:54:16+0100	X4XMNT	Q0ZLFZ, X4XMNT	recording	41417

Utskrift ljudfil: 2020-11-24 07:54:16+0100

Jag tänker, du vet, om man är helt lugn nu i typ i nåra…en vecka, nåra dagar en vecka du vet, så kanske dom typ lägger ner det, fattaru´, dom märker att de.. sen kör man pang en dag o sen taggar.

Gilliland hade ingen kommentar till chatten eller ljudfilerna. Inte heller på frågan vem/ vilka som pratar i ljudfilerna eller vad det handlar om.

Han delgavs att polis påstår att det är han som pratar i ljudfil med Sky id Q0ZLFZ.

Ljudfilen nedan lyssnades inte på under förhöret.

2020-11-24 07:34:19+0100	Q0ZLFZ	Q0ZLFZ, X4XMNT	audiofile	D-10560

Utskrift ljudfil: 2020-11-24 06:34:19

Gilliland och hans advokat tyckte inte de behövde lyssna utan nöjde sig med utskriften.

Gilliland och hans försvarare tog del av nedan chattar och ljudfiler genom att få en kopia att läsa samt lyssna på ljudfilen:

2020-12-12 19:36:17+0100	X4XMNT	Q0ZLFZ, X4XMNT	recording	48099

Utskrift ljudfil: 2020-12-12 19:36:17+0100

Bror lyssna, om du ska ha i min trakt det finns ingen uppställningsplats. Uppställningsplats finns där han har skrivit. Jag kan inte bara smälla upp en container vartsomhelst. Uppställningsplats finns på dom ställena som det står i första bilden. Bra

2020-12-12 19:43:40+0100	X4XMNT	Q0ZLFZ, X4XMNT	recording	48105

Utskrift ljudfil: 2020-12-12 19:43:40+0100

Jordbro, Globen är uppställningsplatser där vi kan ställa ut container, där man kan jobba i containern, Skärholmen är ett garage ..ohörbart… i en byggnadsplats

2020-12-12 22:13:15+0100	Q0ZLFZ	Q0ZLFZ, X4XMNT	audiofile	D-11570

Utskrift ljudfil: 2020-12-12 21:13:15

Jamen bror när han sa, vahettere eller en, att han kan, eller en container från en valfri plats, vad menar han med det?

2020-12-12 22:14:26+0100	X4XMNT	Q0ZLFZ, X4XMNT	recording	48191

Utskrift ljudfil: 2020-12-12 22:14:26+0100

Finns ingen valfri plats å det finns specifika platser

Gilliland hade ingen kommentar till chatten eller ljudfilerna. Inte heller på frågan vem/ vilka som pratar i ljudfilerna eller vad det handlar om.

Han delgavs att polis påstår att det är han som pratar i ljudfil med Sky id Q0ZLFZ.

Gilliland och hans försvarare tog del av nedan chattar och ljudfiler genom att få en kopia att läsa samt lyssna på ljudfilerna:

2020-12-15 14:17:26+0100	X4XMNT	Q0ZLFZ, X4XMNT	recording	49137

Utskrift ljudfil: 2020-12-15 14:17:26+0100

Bror alltså, vad är det han har gjort? Bara löst en skåpbil eller?

2020-12-15 14:18:27+0100	Q0ZLFZ	Q0ZLFZ, X4XMNT	audiofile	D-11731

Utskrift ljudfil: 2020-12-15 13:18:27

Nej, han löste pengar så jag kunde sätta in på en killes kort, bara.

2020-12-15 14:18:51+0100	X4XMNT	Q0ZLFZ, X4XMNT	Va ska han få?	49139
2020-12-15 14:19:38+0100	Q0ZLFZ	Q0ZLFZ, X4XMNT	Vad ska man säga	D-11732
2020-12-15 14:21:36+0100	Q0ZLFZ	Q0ZLFZ, X4XMNT	Bror kan du skriva till honn	D-11733
2020-12-15 14:21:46+0100	Q0ZLFZ	Q0ZLFZ, X4XMNT	Att vi klarar väll oss på 3 pers	D-11734

2020-12-15 14:28:45+0100	Q0ZLFZ	Q0ZLFZ, X4XMNT	Jag vetinte jag känner inte han	D-11736
2020-12-15 14:28:56+0100	Q0ZLFZ	Q0ZLFZ, X4XMNT	Men får inget bra intryck när han beter sig såhär	D-11737
2020-12-15 14:28:56+0100	Q0ZLFZ	Q0ZLFZ, X4XMNT	Men får inget bra intryck när han beter sig såhär	D-11738
2020-12-15 14:29:05+0100	Q0ZLFZ	Q0ZLFZ, X4XMNT	Som att jag är nån idiot eller nå	D-11739

2020-12-15 14:29:23+0100	X4XMNT	Q0ZLFZ, X4XMNT	recording	49149

Utskrift ljudfil: 2020-12-15 14:29:23+0100

Alltså vae….

2020-12-15 14:29:41+0100	Q0ZLFZ	POJC8B, Q0ZLFZ	Bror vi har ej plats för en till bil, man måste ha suv för de är hög kant man måste över	49151
2020-12-15 14:30:01+0100	POJC8B	POJC8B, Q0ZLFZ	Okej. Jag fixar en ersättare för mig	49152

2020-12-15 14:30:10+0100	Q0ZLFZ	Q0ZLFZ, X4XMNT	audiofile	D-11740

Utskrift ljudfil: 2020-12-15 13:30:10

Du skickade en sekund-meddelande, lyssna, han skriver fortfarande att han ska hämta två styckna som ska köra, istället för han, men dom ska, men det går inte asså, det är helt omöjligt…

2020-12-15 14:31:21+0100	Q0ZLFZ	Q0ZLFZ, X4XMNT	Han skulle lösa en till kille nu har sagt att de inte går till han 10 gånger med en till bil	D-11741
2020-12-15 14:31:50+0100	Q0ZLFZ	Q0ZLFZ, X4XMNT	Kom ihåg att vi har 2 skåpbilar ifall de behövs	D-11742

2020-12-15 14:32:15+0100	X4XMNT	Q0ZLFZ, X4XMNT	recording	49159

Utskrift ljudfil: 2020-12-15 14:32:15+0100

Bror, jätte enkelt, du säger bara tyvärr, jag vill inte ha två andra människor, okej, om du vill köra, du kan köra. Om inte du vill, du behöver inte göra. Så.

Gilliland hade ingen kommentar till chatten eller ljudfilerna. Inte heller på frågan vem/ vilka som pratar i ljudfilerna eller vad det handlar om.

Han delgavs att polis påstår att det är han som pratar i ljudfilen med Sky id Q0ZLFZ.

Gilliland och hans försvarare tog del av nedan chattar och ljudfil genom att få en kopia att läsa samt lyssna på ljudfilen:

2020-12-20 04:28:32+0100	X4XMNT	Q0ZLFZ, X4XMNT	Bästa	51017
2020-12-20 04:28:55+0100	X4XMNT	Q0ZLFZ, X4XMNT	Ok bror	51018
2020-12-20 04:29:17+0100	X4XMNT	Q0ZLFZ, X4XMNT	Minsta tecken på knas avbryt	51019
2020-12-20 05:44:09+0100	Q0ZLFZ	Q0ZLFZ, X4XMNT	Bror	D-12253
2020-12-20 05:44:21+0100	X4XMNT	Q0ZLFZ, X4XMNT	Bror vart e ni	51020
2020-12-20 05:44:41+0100	X4XMNT	Q0ZLFZ, X4XMNT	Peace är i skogarna i fruängen	51021
2020-12-20 05:44:41+0100	X4XMNT	Q0ZLFZ, X4XMNT	Peace är i skogarna i fruängen	D-12254
2020-12-20 05:44:44+0100	X4XMNT	Q0ZLFZ, X4XMNT	Vid delicato	51022
2020-12-20 05:45:11+0100	X4XMNT	Q0ZLFZ, X4XMNT	Vart ska han gå?	51023
2020-12-20 05:45:59+0100	X4XMNT	Q0ZLFZ, X4XMNT	Bror	51024
2020-12-20 05:46:01+0100	X4XMNT	Q0ZLFZ, X4XMNT	??	51025
2020-12-20 05:47:09+0100	X4XMNT	Q0ZLFZ, X4XMNT	IMG-1608439636333	51026
2020-12-20 05:55:37+0100	Q0ZLFZ	Q0ZLFZ, X4XMNT	Abow de är fullt med aina där	D-12255
2020-12-20 05:55:38+0100	Q0ZLFZ	Q0ZLFZ, X4XMNT	Bror han måste ta taxi	D-12256
2020-12-20 05:55:39+0100	Q0ZLFZ	Q0ZLFZ, X4XMNT	Dom har gripit dom andra med anglar	D-12257
2020-12-20 05:55:39+0100	Q0ZLFZ	Q0ZLFZ, X4XMNT	Ja	D-12258

2020-12-20 05:55:40+0100	Q0ZLFZ	Q0ZLFZ, X4XMNT	Bror de är fullt med aina	D-12259
2020-12-20 05:55:40+0100	Q0ZLFZ	Q0ZLFZ, X4XMNT	Bror de är fullt med aina	D-12260
2020-12-20 05:55:40+0100	Q0ZLFZ	Q0ZLFZ, X4XMNT	Han sprang ju efter oss sen han tog annan väg asså	D-12261
2020-12-20 05:55:41+0100	Q0ZLFZ	Q0ZLFZ, X4XMNT	Vi måste åka ut dom åker runt med blåljus	D-12262
2020-12-20 05:55:41+0100	Q0ZLFZ	Q0ZLFZ, X4XMNT	Vi måste åka ut dom åker runt med blåljus	D-12263
2020-12-20 05:55:42+0100	Q0ZLFZ	Q0ZLFZ, X4XMNT	Bror vi kickade ut	D-12264
2020-12-20 05:55:42+0100	Q0ZLFZ	Q0ZLFZ, X4XMNT	Bror vi kickade ut	D-12265
2020-12-20 05:55:42+0100	Q0ZLFZ	Q0ZLFZ, X4XMNT	Bror	D-12266
2020-12-20 05:55:43+0100	Q0ZLFZ	Q0ZLFZ, X4XMNT	De levereras ej	D-12267
2020-12-20 05:55:43+0100	Q0ZLFZ	Q0ZLFZ, X4XMNT	Hallå	D-12268
2020-12-20 05:56:15+0100	X4XMNT	Q0ZLFZ, X4XMNT	Fan allt kom nu	51027
2020-12-20 05:56:39+0100	Q0ZLFZ	Q0ZLFZ, X4XMNT	Bror	D-12269
2020-12-20 05:57:00+0100	X4XMNT	Q0ZLFZ, X4XMNT	Bror han är där din bil stod	51028
2020-12-20 05:57:05+0100	X4XMNT	Q0ZLFZ, X4XMNT	Den privata	51029
2020-12-20 05:57:15+0100	Q0ZLFZ	Q0ZLFZ, X4XMNT	Vi måste trycka nånstans för att sen flytta allt om 3-4 timmar	D-12270
2020-12-20 05:57:15+0100	Q0ZLFZ	Q0ZLFZ, X4XMNT	Vi måste trycka nånstans för att sen flytta allt om 3-4 timmar	D-12271
2020-12-20 05:57:16+0100	Q0ZLFZ	Q0ZLFZ, X4XMNT	Tills de lugnat ner sig	D-12272
2020-12-20 05:57:17+0100	Q0ZLFZ	Q0ZLFZ, X4XMNT	Aina är ju där	D-12273
2020-12-20 05:57:17+0100	Q0ZLFZ	Q0ZLFZ, X4XMNT	Bror vi tagga ju	D-12274
2020-12-20 05:57:21+0100	Q0ZLFZ	Q0ZLFZ, X4XMNT	Han stack ju ifrån oss	D-12275
2020-12-20 05:57:24+0100	X4XMNT	Q0ZLFZ, X4XMNT	Han är där din privata bil stod	51030

2020-12-20 05:58:14+0100	Q0ZLFZ	Q0ZLFZ, X4XMNT	Ja men bror jag kan ju inte åka dit när de är fullt med aina	D-12276
2020-12-20 05:58:14+0100	Q0ZLFZ	Q0ZLFZ, X4XMNT	Ja men bror jag kan ju inte åka dit när de är fullt med aina	D-12277
2020-12-20 05:58:16+0100	Q0ZLFZ	Q0ZLFZ, X4XMNT	Kan du fråga om dom andra är släppta	D-12278
2020-12-20 05:58:35+0100	X4XMNT	Q0ZLFZ, X4XMNT	Bror han vet ingenting om någon annan	51031
2020-12-20 05:59:01+0100	X4XMNT	Q0ZLFZ, X4XMNT	Jag löser taxi till jonom	51032
2020-12-20 06:09:30+0100	X4XMNT	Q0ZLFZ, X4XMNT	Bror????	51033
2020-12-20 06:13:01+0100	Q0ZLFZ	Q0ZLFZ, X4XMNT	Okej	D-12279
2020-12-20 06:13:01+0100	Q0ZLFZ	Q0ZLFZ, X4XMNT	Men asså vi drog när vi fick en lucka för aina åkte runt oss	D-12280
2020-12-20 06:13:02+0100	Q0ZLFZ	Q0ZLFZ, X4XMNT	För kan ej bli av med bilen	D-12281
2020-12-20 06:13:02+0100	Q0ZLFZ	Q0ZLFZ, X4XMNT	Bror kan du lösa taxi till han sen måste vi mötas när de lugnat ner sig o flytta allt	D-12282
2020-12-20 06:13:02+0100	Q0ZLFZ	Q0ZLFZ, X4XMNT	Bror kan du lösa taxi till han sen måste vi mötas när de lugnat ner sig o flytta allt	D-12283

2020-12-20 06:13:03+0100	Q0ZLFZ	Q0ZLFZ, X4XMNT	audiofile	D-12284

Utskrift ljudfil: 2020-12-20 05:13:03

Bror vet du nånstans vi kan trycka 2-3 timmar tills Aina har dragit, vi måste säkra bilen och verktygen och allting, annars de kommer ta den och hon kommer göra horhus och de kommer ta nyckeln o allting, förståru, då vi ännu *ohörbart*

2020-12-20 06:13:04+0100	Q0ZLFZ	Q0ZLFZ, X4XMNT	Ja gall å	D-12285
2020-12-20 06:13:06+0100	Q0ZLFZ	Q0ZLFZ, X4XMNT	???	D-12286
2020-12-20 06:13:10+0100	Q0ZLFZ	Q0ZLFZ, X4XMNT	Vad händer	D-12287
2020-12-20 06:14:27+0100	X4XMNT	Q0ZLFZ, X4XMNT	Jag fick allt nu	51034

2020-12-20 06:14:32+0100	X4XMNT	Q0ZLFZ, X4XMNT	Håller på löser taxi	51035
2020-12-20 06:15:01+0100	Q0ZLFZ	Q0ZLFZ, X4XMNT	Aha okej	D-12288
2020-12-20 06:17:24+0100	Q0ZLFZ	Q0ZLFZ, X4XMNT	Bror kan du skriva till min guzz	D-12289
2020-12-20 06:17:25+0100	X4XMNT	Q0ZLFZ, X4XMNT	Hur många är nu?	51036
2020-12-20 06:17:26+0100	X4XMNT	Q0ZLFZ, X4XMNT	Ni	51037
2020-12-20 06:17:35+0100	Q0ZLFZ	Q0ZLFZ, X4XMNT	3	D-12290
2020-12-20 06:17:35+0100	Q0ZLFZ	Q0ZLFZ, X4XMNT	3	D-12291
2020-12-20 06:17:53+0100	Q0ZLFZ	Q0ZLFZ, X4XMNT	Dalarna sen han bilal som tog s6	D-12292
2020-12-20 06:26:31+0100	X4XMNT	Q0ZLFZ, X4XMNT	Jag försöker få tag på folk broe	51038
2020-12-20 06:26:36+0100	X4XMNT	Q0ZLFZ, X4XMNT	Peace är i taxin nu	51039
2020-12-20 06:27:43+0100	Q0ZLFZ	Q0ZLFZ, X4XMNT	Okej bror	D-12293
2020-12-20 06:27:43+0100	Q0ZLFZ	Q0ZLFZ, X4XMNT	Okej bror	D-12294
2020-12-20 06:27:48+0100	Q0ZLFZ	Q0ZLFZ, X4XMNT	Vi sitter i Älvsjö	D-12295

Gilliland hade ingen kommentar till chatten eller ljudfilen. Inte heller på frågan vem som pratar i ljudfilen eller vad det handlar om.

Han delgavs att polis påstår att det är han som pratar i ljudfil med Sky id Q0ZLFZ.

Gilliland och hans försvarare tog del av nedan chattar och ljudfil genom att få en kopia att läsa samt lyssna på ljudfilen:

2021-01-05 00:44:58+0100	Q0ZLFZ	X4XMNT:31	Okej	D-15827
2021-01-05 00:44:58+0100	Q0ZLFZ	X4XMNT:31	Nej asså de är ej skjuts	D-15828
2021-01-05 00:44:59+0100	Q0ZLFZ	X4XMNT:31	Är i Märsta	D-15829
2021-01-05 00:45:00+0100	Q0ZLFZ	X4XMNT:31	Nej asså de är ej skjuts	D-15830
2021-01-05 00:45:45+0100	Q0ZLFZ	X4XMNT:31	Ska vi ta donken	D-15831

2021-01-05 00:46:11+0100	Q0ZLFZ	X4XMNT:31	När är han där	D-15834
2021-01-05 00:46:29+0100	Q0ZLFZ	X4XMNT:31	Har 10-15	D-15835

2021-01-05 00:46:29+0100	Q0ZLFZ	X4XMNT:31	Har 10-15	D-15837
2021-01-05 00:46:32+0100	Q0ZLFZ	X4XMNT:31	Dit	D-15838
2021-01-05 00:46:36+0100	Q0ZLFZ	X4XMNT:31	Aa	D-15839
2021-01-05 00:46:50+0100	Q0ZLFZ	X4XMNT:31	Den vid akalla avfarten	D-15840

2021-01-05 01:16:10+0100	Q0ZLFZ	X4XMNT:31	Står lite på sidan sitter ej i bilen	D-15845

2021-01-05 01:18:09+0100	Q0ZLFZ	X4XMNT:31	Han har ej bil va	D-15848

2021-01-05 01:18:25+0100	Q0ZLFZ	X4XMNT:31	audiofile	D-15849

Utskrift ljudfil: 2021-01-05 00:18:25

Hallå, åker shunon en svart BMW, eller?

2021-01-05 02:50:36+0100	X4XMNT	X4XMNT:31	Är det klart?	D-15851
2021-01-05 02:50:48+0100	X4XMNT	Q0ZLFZ, X4XMNT	Är det klart?	D-15852
2021-01-05 02:51:03+0100	X4XMNT	Q0ZLFZ, X4XMNT	Bror va tror du jag ska skicka dig till främlingar?	D-15853

2021-01-05 03:15:58+0100	Q0ZLFZ	X4XMNT:31	Gick. De bra o köra	D-15857
2021-01-05 03:19:35+0100	X4XMNT	Q0ZLFZ, X4XMNT	Vilken firma är det ni tog ifrån?	54084
2021-01-05 03:43:16+0100	Q0ZLFZ	Q0ZLFZ, X4XMNT	Tänkte ta opeln o mercan	D-15858
2021-01-05 03:43:26+0100	Q0ZLFZ	Q0ZLFZ, X4XMNT	Sen en husbil min vän kunde skicka de	D-15859

2021-01-05 03:44:18+0100	X4XMNT	Q0ZLFZ, X4XMNT	Jag fyller på 3mån sky till dig så kan du ge mig sen bara	54085
2021-01-05 03:49:28+0100	X4XMNT	Q0ZLFZ, X4XMNT	Bror jag köper GLA direkt	54086
2021-01-05 04:06:28+0100	X4XMNT	Q0ZLFZ, X4XMNT	Jag behöver en luffare, det räcker att han har årsinkomst 50k så kan jag lösa billån på honom och köra ner bilen	54087
2021-01-05 04:07:49+0100	X4XMNT	Q0ZLFZ, X4XMNT	Ska din kille göra Norrlands jobbet eller ska jag ge den vidare? För isåfall bör vi sätta igång redan nu	54088
2021-01-05 04:08:04+0100	X4XMNT	Q0ZLFZ, X4XMNT	Jag har bilder på snubben och på hans bilar	54089
2021-01-05 04:12:27+0100	Q0ZLFZ	Q0ZLFZ, W02MK4	Bror kanske ska byta lilla mot en sigsauer p229	D-15860
2021-01-05 04:12:46+0100	Q0ZLFZ	Q0ZLFZ, W02MK4	Bror ville goran köra den i Sundsvall	D-15861
2021-01-05 04:13:01+0100	Q0ZLFZ	Q0ZLFZ, X4XMNT	Han sa sist att han ville kolla på de	D-15862

Gilliland hade ingen kommentar till chatten eller ljudfilen. Inte heller på frågan vem som pratar i ljudfilen eller vad det handlar om.

Han delgavs att polis påstår att det är han som pratar i ljudfil med Sky id Q0ZLFZ.

Gilliland och hans försvarare tog del av nedan chattar och ljudfil genom att få en kopia att läsa samt lyssna på ljudfilen:

2021-01-25 22:48:33+0100	Q0ZLFZ	Q0ZLFZ, X4XMNT	Jag vet	D-21839
2021-01-25 22:49:34+0100	X4XMNT	Q0ZLFZ, X4XMNT	recording	56463

Utskrift ljudfil: 2021-01-25 22:49:34+0100

Bror, asså, jag, de hä, jag kan inte fatta den här grejen, det här var det dummaste jag hört asså, på länge, jag fattar inte, det här är sjuuukt, hehehe

Gilliland hade ingen kommentar till chatten eller ljudfilen. Inte heller på frågan vem som pratar i ljudfilen eller vad det handlar om.

Gilliland och hans försvarare tog del av nedan chattar och ljudfiler genom att få en kopia att läsa samt lyssna på ljudfilerna:

2021-01-29 04:42:36+0100	Q0ZLFZ	X4XMNT:50	De kom en blå a klass nu	D-22915

2021-01-29 04:43:48+0100	X4XMNT	X4XMNT:50	Nej det finns ingen svart Peugeot där	57238
2021-01-29 04:43:58+0100	X4XMNT	X4XMNT:50	Driver dom eller vart e dom??	57239
2021-01-29 04:46:12+0100	X4XMNT	X4XMNT:50	Hallå	57240
2021-01-29 04:46:15+0100	X4XMNT	X4XMNT:50	Va händer??	57241
2021-01-29 04:46:33+0100	Q0ZLFZ	X4XMNT:50	Bror asså jag taggar	D-22916
2021-01-29 04:46:45+0100	Q0ZLFZ	X4XMNT:50	Jag ger dom adress får leta på karta	D-22917
2021-01-29 04:46:53+0100	Q0ZLFZ	X4XMNT:50	Jag har åkt i cirklar sen 03	D-22918
2021-01-29 04:47:05+0100	Q0ZLFZ	X4XMNT:50	Såg du inte på snap	D-22919
2021-01-29 04:47:06+0100	Q0ZLFZ	X4XMNT:50	Du ser hela parkeringen	D-22920
2021-01-29 04:47:37+0100	Q0ZLFZ	X4XMNT:50	Nej	D-22921
2021-01-29 04:47:46+0100	Q0ZLFZ	X4XMNT:50	De är de första man ser när man svänger av Uppsala	D-22922
2021-01-29 04:48:38+0100	X4XMNT	Q0ZLFZ, X4XMNT	Han snackar med han på telefon nu	57242
2021-01-29 04:48:59+0100	X4XMNT	X4XMNT:50	Är ni med varandra nu?	57243
2021-01-29 04:53:14+0100	Q0ZLFZ	X4XMNT:50	Ja	57244
2021-01-29 04:54:01+0100	Q0ZLFZ	Q0ZLFZ, X4XMNT	Bror	D-22923
2021-01-29 04:54:14+0100	Q0ZLFZ	Q0ZLFZ, X4XMNT	Jag höll på bråka med dom	D-22924
2021-01-29 04:54:27+0100	X4XMNT	Q0ZLFZ, X4XMNT	Va hände	57245
2021-01-29 04:54:53+0100	Q0ZLFZ	Q0ZLFZ, X4XMNT	Kan förklara sen	D-22925
2021-01-29 04:55:07+0100	Q0ZLFZ	Q0ZLFZ, X4XMNT	Men bror de är han från klubben va	D-22926
2021-01-29 04:55:08+0100	X4XMNT	Q0ZLFZ, X4XMNT	Har dom hämtat bilen?	57246
2021-01-29 04:55:11+0100	Q0ZLFZ	Q0ZLFZ, X4XMNT	Vi pratar med	D-22927
2021-01-29 04:55:27+0100	X4XMNT	Q0ZLFZ, X4XMNT	Nej det är . ingen från klubben	57247

2021-01-29 04:59:56+0100	Q0ZLFZ	Q0ZLFZ, X4XMNT	Aha	D-22928
2021-01-29 05:00:08+0100	Q0ZLFZ	Q0ZLFZ, X4XMNT	Han sa hans namn han gav mig luren	D-22929
2021-01-29 05:00:09+0100	Q0ZLFZ	Q0ZLFZ, X4XMNT	Haha	D-22930
2021-01-29 05:00:18+0100	X4XMNT	Q0ZLFZ, X4XMNT	Va?	D-22931
2021-01-29 05:00:29+0100	Q0ZLFZ	Q0ZLFZ, X4XMNT	Aa	D-22932
2021-01-29 05:00:37+0100	X4XMNT	Q0ZLFZ, X4XMNT	Vems . namn?	57248
2021-01-29 05:00:41+0100	X4XMNT	Q0ZLFZ, X4XMNT	Vem .sa?	57249

2021-01-29 05:10:17+0100	Q0ZLFZ	Q0ZLFZ, X4XMNT	audiofile	D-22933
2021-01-29 05:10:17+0100	Q0ZLFZ	Q0ZLFZ, X4XMNT	audiofile	D-22934

Utskrift ljudfil: 2021-01-29 04:10:17

Bror, kolla alltså, jag trodde dom skulle hämta nån och så skulle vi åka och peka på bilen och nyckeln och sen tagga, alltså, för att grejen är om aina har gjort en fuling, du vet och står och trycker på mig dom kommer gripa mig också, förstå, mina däckavtryck här, han står nu håller på att skrapa rutan. Nej bror, du vet Haoa(?), han har ju ett annat namn han kallas för och han sa hans namn, det namnet, du vet på ”m”, och jag ba, aa, jag känner han, men jag fattade inte att det var samma alltså då, men det kan inte vara samma kille i alla fall. Men nu jag står här jag behöver guida ut killen för att hans vänner har lämnat han.

2021-01-29 05:10:40+0100	Q0ZLFZ	Q0ZLFZ, X4XMNT	Nej asså bror dom kom med attityd då jag flippa och sa varför har du attityd	D-22935
2021-01-29 05:10:43+0100	Q0ZLFZ	Q0ZLFZ, X4XMNT	Ni kan tagga då	D-22936

2021-01-29 05:15:36+0100	X4XMNT	Q0ZLFZ, X4XMNT	recording	57250

Utskrift ljudfil: 2021-01-29 05:15:36+0100

Nej bror, Haoa känner inte den här killen.

2021-01-29 05:15:59+0100	X4XMNT	Q0ZLFZ, X4XMNT	recording	57251

Utskrift ljudfil: 2021-01-29 05:15:59+0100

..ohörbart..varför taggade dom ifrån honom för?

2021-01-29 05:17:05+0100	Q0ZLFZ	Q0ZLFZ, X4XMNT	audiofile	D-22938

Utskrift ljudfil: 2021-01-29 04:17:05

Jag vet inte, det var nå ungar som lekte helt så hära, häftiga eller nåt jag var helt lack, så han ba ”mannen jag behöver den här bilen till bax” och såna här grejer, jag ba, vad snackar du om? Snälla va tyst. Så han ba ”men vadå?” Så vadå, det skulle *ohörbart* Det var då jag börja flippa, jag ba, lyssna, jag ba, vet du vad åk hem istället, jag ba, jag ba, men du behöver inte ha nånting, jalla, så han bara ”nej, nej, förlåt, jag har varit vaken i en och en halv dag”, typ.

2021-01-29 05:18:03+0100	Q0ZLFZ	Q0ZLFZ, X4XMNT	Men de här e väll nått som gynnar oss eller dina nära vänner	D-22939

2021-01-29 05:18:04+0100	X4XMNT	Q0ZLFZ, X4XMNT	recording	D-22940

Utskrift ljudfil: 2021-01-29 05:18:04+0100

Vicken fucking hjärndöd kille asså, jag svär, bror, har han åkt iväg snälla, jag behöver slagga en timme i alla fall alltså.

2021-01-29 05:18:21+0100	Q0ZLFZ	Q0ZLFZ, X4XMNT	Ska stanna nånstans o kolla så de inte är nå fel på den	D-22941

2021-01-29 05:18:27+0100	X4XMNT	Q0ZLFZ, X4XMNT	recording	57253

Utskrift ljudfil: 2021-01-29 05:18:27+0100

Bror, det här är för mig alltså? Deee.. de är ingenting annat?

Gilliland hade ingen kommentar till chatten eller ljudfilerna. Inte heller på frågan vem/ vilka som pratar i ljudfilerna eller vad det handlar om.

Han delgavs att polis påstår att det är han som pratar i ljudfil med Sky id Q0ZLFZ.

Paus i förhöret 10.29. Förhöret återupptogs efter några minuter men ljudinspelningen började 10.35.

Ljudfilerna nedan, som tillhör chattarna ovan, spelades inte upp under förhöret.

2021-01-29 05:15:36+0100	X4XMNT	Q0ZLFZ, X4XMNT	recording	57250

Utskrift ljudfil: 2021-01-29 05:15:36+0100

Nej bror, Haoa känner inte den här killen.

2021-01-29 05:15:59+0100	X4XMNT	Q0ZLFZ, X4XMNT	recording	57251

Utskrift ljudfil: 2021-01-29 05:15:59+0100

..ohörbart..varför taggade dom ifrån honom för?

Gilliland och hans försvarare ansåg inte att det var nödvändigt att lyssna på dem utan nöjde sig med utskrifterna.

Gilliland och hans försvarare tog del av nedan chattar och ljudfil genom att få en kopia att läsa samt lyssna på ljudfilen:

2021-02-03 22:54:24+0100	Q0ZLFZ	Q0ZLFZ, X4XMNT	audiofile	60205

Utskrift ljudfil: 2021-02-03 22:54:24

Bro om, hur länge ärom här, vahettere, snön fastnar inte i fram bara i bak, den är off-roadtestad och klar *ohörbart*

2021-02-03 22:58:33+0100	X4XMNT	Q0ZLFZ, X4XMNT	recording	60207

2021-02-03 22:58:33+0100

Vänta …ohörbart… adress ..ohörbart… snälla dom åker nu..ohörbart… kan vi lösa det där på nåt sätt?

Gilliland hade ingen kommentar till chatten eller ljudfilerna. Inte heller på frågan vem/ vilka som pratar i ljudfilerna eller vad det handlar om.

Han delgavs att polis påstår att det är han som pratar i ljudfil med Sky id Q0ZLFZ.

Gilliland och hans försvarare tog del av nedan chattar och ljudfiler genom att få en kopia att läsa samt lyssna på ljudfilerna:

2021-02-09 01:22:54+0100	X4XMNT	Q0ZLFZ, X4XMNT	Bror	62460
2021-02-09 01:23:06+0100	X4XMNT	Q0ZLFZ, X4XMNT	Hämtar du A1?	62461
2021-02-09 01:23:07+0100	X4XMNT	Q0ZLFZ, X4XMNT	Hämtar du A1?	62462
2021-02-09 02:04:00+0100	Q0ZLFZ	Q0ZLFZ, X4XMNT	Nej	62463
2021-02-09 02:04:39+0100	Q0ZLFZ	Q0ZLFZ, X4XMNT	Audiofile ”bror, alltså jag var ba irriterad, jag tänkte vi tar *ohörbart* du vet lilla uppfarten, de låter	62464

			bilen stå på, du vet, när de går in, så den är varm. Den enda vita var en fucking a1-a så det var därför jag ville ha snabbt svar, men sen så den stod ute på tomgång i 15 minuter, jag tänkte vad fan ska vi med det här till så det var skit samma, du vet sen vi leta runt men vi hitta ingenting så det kommer inte och gå och hämta en”	
2021-02-09 02:04:44+0100	Q0ZLFZ	Q0ZLFZ, X4XMNT	Audiofile ”om man inte åker dit samma tid igen, då är det inte värt”	62465
2021-02-09 02:05:16+0100	X4XMNT	Q0ZLFZ, X4XMNT	Bror du behöver vakna normal tid imorgon och hämta lur så du kan prata med shisha	62466

2021-02-09 02:06:07+0100	X4XMNT	Q0ZLFZ, X4XMNT	recording	62467

Utskrift ljudfil: 2021-02-09 02:06:07+0100

Bror, jag svarade efter fyra minuter, du skulle …ohörbart… du skrev 8:58 jag svarade 09:02, det är efter fyra minuter, jag sa ta´ren.

2021-02-09 02:07:01+0100	X4XMNT	I9JVRE, X4XMNT	Träffade du Din bil kille?	62468
2021-02-09 02:17:40+0100	X4XMNT	Q0ZLFZ, X4XMNT	Vilken feta?	62469
2021-02-09 02:29:46+0100	X4XMNT	Q0ZLFZ, X4XMNT	Om du vill så skickar jag upp folk som kan gå ut med dig och följa med på bax	62470
2021-02-09 02:29:53+0100	X4XMNT	Q0ZLFZ, X4XMNT	Så du inte är själv	62471

2021-02-09 02:30:23+0100	Q0ZLFZ	Q0ZLFZ, X4XMNT	Asså feta bilar	62472
2021-02-09 02:30:27+0100	Q0ZLFZ	Q0ZLFZ, X4XMNT	Nu eller ?	62473

Gilliland hade ingen kommentar till chatten eller ljudfilerna. Inte heller på frågan vem/ vilka som pratar i ljudfilerna eller vad det handlar om.

Advokaten hade inga frågor.

Förhöret avslutat 10.36

Polisen

Förhör

Fortsatt förhör samt delgivning grovt vapenbrott

Signerat av

Signerat datum

Enhet	Diarienr
Region Mitt, Grova brott 2 PO Uppsala	5000-K919695-20

Hörd person	Personnummer
Faraghi Gilliland, Philip	19970326-8194

Den hörde är	ID Styrkt	Sätt	Ställning till misstänkt - målsägande - vittne
Misstänkt	Ja	känd	

Tolk

Språk

Anledning till förhör / Misstankar som misstänkt har underrättats om	Underrättad om misstanke
Grovt vapenbrott, Fullbordat, Gärningsman	2023-02-15
Anledning till förhör / Misstankar som misstänkt har underrättats om	Underrättad om misstanke
Grovt vapenbrott, Fullbordat, Gärningsman	2023-02-15

Ytterligare information om anledning till förhör

Fortsatt förhör angående tidigare misstankar samt delgivning av nya brottsmisstankar grovt vapenbrott vid två tillfällen.

Underrättad om rätt till försvarare	Godtar den försvarare som rätten förordnar	Försvarare/ombud önskas	Försvarare/ombud närvarande
		adv Marianne Kellerman	Ja

Förhörsledare	Förhörsdatum	Förhör påbörjat	Förhör avslutat
Stefan Forsberg	2023-02-15	10:26	13:47

Förhörsplats	Typ av förhör	Förhörssätt
Gävle polishus	RB 23:6	Ljudbandsförhör

Förhörsvittne

Utskrivet av

Berättelse

Förhör se bilaga.

Förhörsledare var Stefan Forsberg och Elin Lannemo.

Gilliland informerades om att förhöret spelades in och en sammanfattning kommer att skrivas ut samt att inspelningen arkiveras. Han fick vidare info om att samma förutsättningar ,som vid tidigare, förhör gäller.

Gilliland delgavs misstanke om grovt vapenbrott den 18 september 2020 genom innehav av pistol i Uppsala eller annan plats i Sverige samt misstanke om grovt vapenbrott den 4 oktober 2020 i Uppsala eller annan plats i Sverige genom innehav av automatkarbin med ammunition samt pistol av okänd kaliber.

Gilliland **förnekade** brott.

Han informerades om att det under förhöret kommer att göras en mängd påståenden och om det är något som han inte tycker stämmer så var han fri att när som helst säga det.

Gilliland och hans advokat delgavs nedan chat genom att få en kopia att läsa samt lyssna på ljudfil och en utskrift av densamma och en förstoring på foto från chat med IMG nr vars sista siffror är 44493.

2020-09-14 20:43:32+0200	Q0ZLFZ	Q0ZLFZ:1	audiofile	D-1694

Utskrift av ljudfil 2020-09-14 20:43:32+0200: *Bror dom har kickat dom eeh, nu den hära B6 kickade hära, sen du vet den här fulingen jag brukar göra till Ulleråker från stan, Tiguanen åkte dära så dom åker runt och letar de har tappat bort dom.*

2020-09-18 06:16:07+0200	Q0ZLFZ	Q0ZLFZ, X4XMNT	Kanske hittat en firma man kan ta bilar ifrån men skulle behövt fått in cash , en tänkte vi ha o baxa i och en till fettot men 2 andra vill jag sälja måste få in cash kan ju inte göra mina jobb under detta	D-1946
2020-09-18 06:16:57+0200	Q0ZLFZ	Q0ZLFZ, X4XMNT	De är golf r en Audi A6 med 313 hk bmw 525 218 hk x drive 2013 och en e55 amg 04	D-1947
2020-09-18 06:17:35+0200	Q0ZLFZ	Q0ZLFZ, X4XMNT	Två kommer behållas, får lösa folk som hjälper o hämtas vi reka idag vi ska bara in på dagen o kolla så de går	D-1948
2020-09-18 06:18:42+0200	Q0ZLFZ	Q0ZLFZ, X4XMNT	Tänkte ha e55 till fettot bara de ej regnar	D-1949

2020-09-18 19:36:03+0200	Q0ZLFZ	Q0ZLFZ, X4XMNT	Har du sett nå större 22a	D-2006
2020-09-18 19:36:04+0200	Q0ZLFZ	Q0ZLFZ, X4XMNT	IMG-1600450544493 	D-2007

Gilliland hade ingen kommentar till vare sig chattar eller ljudfil.

Han delgavs att det i ljudfilen talas om Ulleråker och via Google så framgår att det bara finns i Uppsala.

Gilliland delgavs att det är en sk ”one to one” chat dvs mellan två personer och att polis hävdar att han hade Q0ZLFZ och att den som hade X4XMNT är en person vid namn Ozan Sarikaya.

På fråga vad som menas med att e55 ska användas till fettot svarade Gilliland ingen kommentar.

Han delgavs att polis hävdar att det betyder att en Mercedez E55 kan användas till mordet på Mohammed Almasri som kallas fettot.

På fråga vem som håller i vapnet i chatten med nr D-2007 svarade Gilliland med frågan på vilka grunder detta påstås. Han delgavs att polis hävdar att bilden är skickad från hans chat id och därmed misstanken att han har tillgång till och håller i vapnet. På fråga om han känner igen var bilden är tagen svarade han ingen kommentar.

<u>Gilliland och hans advokat delgavs nedan chat genom att få en kopia att läsa:</u>

2020-09-20 00:59:27+0200	EFXDP0	EFXDP0, X4XMNT	Jo men bror ph inte alltid tillgänglig, får inte tag i någon bil. O vill inte missa chansen om de ändå kör	D-2157

2020-09-20 01:01:43+0200	EFXDP0	EFXDP0, X4XMNT	Behöver ba en snabb bil de klart, j kommer jaga dom vart dom än är	D-2161
2020-09-20 01:02:09+0200	EFXDP0	EFXDP0, X4XMNT	De bästa stället är macken, för dom kliver ut ur bilen	D-2162
2020-09-20 01:05:02+0200	EFXDP0	EFXDP0, X4XMNT	IMG-1600556705550 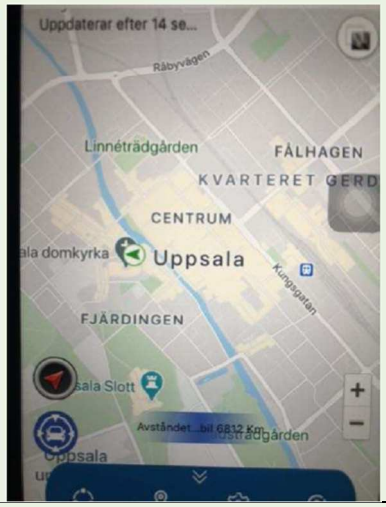	D-2163
2020-09-20 01:05:31+0200	EFXDP0	EFXDP0, X4XMNT	Grön pil betyder bilen står still	D-2164
2020-09-20 01:06:58+0200	EFXDP0	EFXDP0, X4XMNT	Kan vi fixa en snabb bil bror	D-2165

Gilliland delgavs att det i denna chat är en annan person som chattar, EFXDP0. Gilliland hade ingen kommentar på frågan vem det var.

Han delgavs att polis hävdar att motparten i chatten, X4XMNT är Ozan Sarikaya.

Vi hävdar vidare att det är en Ahmed Hamad – EFXDP0 som skriver till Ozan Sarikaya - X4XMNT angående att det behövs en snabb flyktbil. PH hävdar vi är Gilliland. Den gröna pilen hävdar vi är en gps som visar var en bil befinner sig.

På fråga om han vet vem Ahmed Hamad är svarade Gilliland inga kommentarer. Han delgavs att polis i förhör fått info att Gilliland är vän med Ahmed Hamad.

<u>Gilliland och hans advokat delgavs nedan chat genom att få en kopia att läsa:</u>

2020-09-20 23:00:44+0200	Q0ZLFZ	Q0ZLFZ, X4XMNT	Alfons ska vara en chaufför åt fettot och pucken visa att bilen stog på en adress utanför Uppsala så googla vilka som bor och då kom ett namn Alfons upp som jag har hört är chaufför	D-2375
2020-09-20 23:00:51+0200	Q0ZLFZ	Q0ZLFZ, X4XMNT	Bilen först	D-2376
2020-09-20 23:00:58+0200	Q0ZLFZ	Q0ZLFZ, X4XMNT	Jag ska åka o reka adressen	D-2377
2020-09-20 23:01:24+0200	Q0ZLFZ	Q0ZLFZ, X4XMNT	Men jag o key är inte så överens men de blir gjort oavsett	D-2378

Gilliland hade ingen kommentar till chatten eller till frågorna vem Alfons och Key är.

Han delgavs att polis hävdar att det är Gilliland som skriver i chatten och Alfons är Alfons Tranberg och att Key är Ahmed Hamad samt att pucken är en gps som satts fast på en bil så det syns var bilen är och att Gilliland ska åka och reka adressen.

På fråga om Gilliland vill berätta om sin relation till Alfons svarade han inga kommentarer. På fråga svarade han att han inte har någon relation till honom och vet inte vem det är.

Gilliland och hans advokat delgavs nedan chat genom att få en kopia att läsa:

2020-09-21 02:49:09+0200	Q0ZLFZ	Q0ZLFZ, X4XMNT	Ska jag ge han batteriet ?	D-2387
2020-09-21 02:49:22+0200	Q0ZLFZ	Q0ZLFZ, X4XMNT	Så slipper jag åka enda dit o sova 3 timmar	D-2388
2020-09-21 02:49:34+0200	Q0ZLFZ	Q0ZLFZ, X4XMNT	Peace	D-2389
2020-09-21 02:49:37+0200	Q0ZLFZ	Q0ZLFZ, X4XMNT	Han bor ju vid dalen	D-2390
2020-09-21 02:49:48+0200	Q0ZLFZ	Q0ZLFZ, X4XMNT	Han kan mecka med	D-2391
2020-09-21 02:50:26+0200	Q0ZLFZ	Q0ZLFZ, X4XMNT	Han erbjöd sig iaf. Slipper jag göra huvudvärk och span	D-2392
2020-09-21 02:51:55+0200	Q0ZLFZ	Q0ZLFZ, X4XMNT	Bror kan du ge mig ett svar står här med han o ska tagga	D-2393
2020-09-21 02:52:21+0200	Q0ZLFZ	Q0ZLFZ, X4XMNT	Så jag vet om jag ska ge han batteriet eller ej	D-2394
2020-09-21 02:59:53+0200	Q0ZLFZ	Q0ZLFZ, X4XMNT	Aa	D-2395
2020-09-21 03:00:02+0200	Q0ZLFZ	Q0ZLFZ, X4XMNT	Vi kollade firman vi kan nog ta den utan larm	D-2396

2020-09-21 03:00:07+0200	Q0ZLFZ	Q0ZLFZ, X4XMNT	De finns en s5 där med	D-2397
2020-09-21 03:00:17+0200	Q0ZLFZ	Q0ZLFZ, X4XMNT	Har du plats till bilen du ska ha	D-2398
2020-09-21 03:01:24+0200	Q0ZLFZ	Q0ZLFZ, X4XMNT	Har du till fler	D-2399
2020-09-21 03:01:32+0200	Q0ZLFZ	Q0ZLFZ, X4XMNT	Vet ej vart jag ska ställa	D-2400
2020-09-21 03:02:49+0200	Q0ZLFZ	Q0ZLFZ, X4XMNT	De är knas att key sover han skulle hålla koll när vi skulle spana på adressen där fettots chaufför bor där hans bil stått parkerad i 10 timmar under natten så han sover där	D-2401
2020-09-21 04:18:49+0200	Q0ZLFZ	Q0ZLFZ, X4XMNT	Ja	D-2402
2020-09-21 04:18:54+0200	Q0ZLFZ	Q0ZLFZ, X4XMNT	Vi är här	D-2403
2020-09-21 04:19:01+0200	Q0ZLFZ	Q0ZLFZ, X4XMNT	De kan bli knas	D-2404
2020-09-21 04:29:03+0200	Q0ZLFZ	Q0ZLFZ, X4XMNT	Bror	D-2405
2020-09-21 04:29:10+0200	Q0ZLFZ	Q0ZLFZ, X4XMNT	Jag börjar bli trött på HSB	D-2406
2020-09-21 04:29:12+0200	Q0ZLFZ	Q0ZLFZ, X4XMNT	Han	D-2407
2020-09-21 04:30:02+0200	Q0ZLFZ	Q0ZLFZ, X4XMNT	Vi parkera på en annan gata o smög upp och vi börja höra ljud från huset så vi vill ej riskera att bli skottade	D-2408
2020-09-21 04:30:03+0200	Q0ZLFZ	Q0ZLFZ, X4XMNT	Key	D-2409
2020-09-21 04:30:27+0200	Q0ZLFZ	Q0ZLFZ, X4XMNT	Vi bestämde han skulle hålla kolll medans vi åkte dit	D-2410
2020-09-21 04:30:44+0200	Q0ZLFZ	Q0ZLFZ, X4XMNT	O han visste att de va efter vi va o kolla bilfirman	D-2411
2020-09-21 04:30:45+0200	Q0ZLFZ	Q0ZLFZ, X4XMNT	Ja	D-2412
2020-09-21 04:30:52+0200	Q0ZLFZ	Q0ZLFZ, X4XMNT	De är inte bara de	D-2413
2020-09-21 04:30:55+0200	Q0ZLFZ	Q0ZLFZ, X4XMNT	De är massa saker	D-2414
2020-09-21 04:31:30+0200	Q0ZLFZ	Q0ZLFZ, X4XMNT	Han kommer med så fucking dumma ideer	D-2415

2020-09-21 04:31:35+0200	Q0ZLFZ	Q0ZLFZ, X4XMNT	Ja vi tjafsar bara	D-2416
2020-09-21 04:31:55+0200	Q0ZLFZ	Q0ZLFZ, X4XMNT	Jag har mer erfarenhet av sån planering än han	D-2417
2020-09-21 04:32:09+0200	Q0ZLFZ	Q0ZLFZ, X4XMNT	Jag vet	D-2418
2020-09-21 04:33:05+0200	Q0ZLFZ	Q0ZLFZ, X4XMNT	Men han börja säga typ vi kör bara sen stället bilen bara o sen ger våran vän som är inblandad våra kläder o han tar hem dom till sin adress	D-2419
2020-09-21 04:36:37+0200	Q0ZLFZ	Q0ZLFZ, X4XMNT	Idag jag sa vi ska hämta en firma så de finns bilar han ville ej riskera sa han men jag sa du ska ju köra Porschen de är samma sak. Sen han ba men de är onödigt vi har löst en bil , sen jag sa efter de då ? Nått kommer ju hända så vi behöver bil då. Då sa han de löser vi då. Vi har ju inte ens hittat en på 2 månader liksom sen behöver jag och du bilar men gör de utan han.	D-2420
2020-09-21 04:37:07+0200	Q0ZLFZ	Q0ZLFZ, X4XMNT	Varför dagtid ? De finns ju massa tillfällen på morgon o kväll	D-2421
2020-09-21 04:39:12+0200	Q0ZLFZ	Q0ZLFZ, X4XMNT	Jag har bett han lösa typ grön bil o så för kan inte åka runt med min egna bil o göra saker typ pucka o så, lägenhet o sånt ingenting löser han . Han kommer med olika planer . Dom som ska hämta kläderna av oss har inte ens nått o röra sig med och jag sa vi måste lösa de . Min idé ca att pucken skulle sitta några dagar sen ser vi han rutiner utifrån de så bestämmer vi vart och flyktväg o bytesbil osv .	D-2422
2020-09-21 04:39:42+0200	Q0ZLFZ	Q0ZLFZ, X4XMNT	Sen hade han en idé att vi ska jaga dom i bil de är helt idiotiskt	D-2423

2020-09-21 04:40:48+0200	Q0ZLFZ	Q0ZLFZ, X4XMNT	Vi har ju inte ens en grön bil , och dom har inte gjort mig nått o jag e bra vän med hans kusin men jag kör på fettot han borde uppskatta hjälpen mer då. Ingen av hans vänner har bidragit med nå	D-2424
2020-09-21 04:41:33+0200	Q0ZLFZ	Q0ZLFZ, X4XMNT	Jag försökte förklara för han de funkar inte så du är inte ens tacksam och vi ska göra de bra då han sa bara skitsamma jag gör det själv	D-2425
2020-09-21 04:42:14+0200	Q0ZLFZ	Q0ZLFZ, X4XMNT	Du vet själv jag kör om jag säger att jag gör de men ska inte ruskera life för nån inte kan planera	D-2426

Gilliland hade ingen kommentar till chatten eller till frågorna vem som skriver, vem Peace är, eller att Fettots chaufför nämns igen, eller förklaringen varför pucken ska sitta i några dagar för att se rutiner och därifrån bestämma flyktväg och bytesbil, eller till vilken fettots kusin är, eller att inte ruskera life för någon som inte kan planera.

Han delgavs att polis hävdar att det är Gilliland som skriver och att samarbetet med Ahmed Hamad inte fungerar, att Fettot står för Mohamed Almasri osh han har en kusin i Gävle samt att ruskera life är en felskrivning för att inte riskera life, dvs livstidsstraff.

Gilliland hade ingen kommentar.

<u>Gilliland och hans advokat delgavs nedan chat genom att få en kopia att läsa:</u>

2020-09-22 02:49:25+0200	Q0ZLFZ	Q0ZLFZ:1	Vi måste ha en lägenhet o utgå ifrån jag ska kolla igenom fettots rutter så får vi bestämma ett ställe o göra en plan efter de	30181

2020-09-22 03:05:00+0200	Q0ZLFZ	Q0ZLFZ, X4XMNT	Asså bror tycker inte du att de är viktigt att ducka Aina och ha en lägenhet man drar till och trycker i tills de är dags då är man helt redo o bara åka iväg	D-2543
2020-09-22 07:45:47+0200	Q0ZLFZ	Q0ZLFZ, X4XMNT	Ja asså både före o efter han verkar ej fatta de	D-2544

2020-09-22 07:47:14+0200	Q0ZLFZ	Q0ZLFZ, X4XMNT	Vi kan inte sitta i en bil o byta om och sitta o planera o allt jag sa idag när vi hade möte de måste fixas en lägenhet vi kollar vart han regelbundet dyker upp och vi bestämmer en plats och plan från det stället och när vi vet vi ska köra fintar vi Aina och vi möts i lägenheten o sitter o väntar redo med bilen i närheten	D-2545
2020-09-22 07:47:57+0200	Q0ZLFZ	Q0ZLFZ, X4XMNT	Han tänker typ vi ska mötas sen kolla GPS o ta dom nånstans men sen då då vet vi ju inte vart vi ska sen hur ska bytes bilen placeras ut dom som ska ta emot grejerna osv	D-2546
2020-09-22 07:49:34+0200	Q0ZLFZ	Q0ZLFZ, X4XMNT	Han har gått in i nått konstigt läge Vetinte vad problemet är med han vi tjafsar bara hela tiden . Som igår jag blev irriterad när han inte satt vaken som vi bestämde han kunde sagt något och sen han sa varför skulle du ens kolla där de finns andra ställen . De är värsta stället man kan trycka i busken plus de är skitbra vägar och att han har sovit där. Plus stället vi bestämmer oss för att köra måste kollas ut vart man kan stå o så	D-2547

2020-09-22 13:41:58+0200	EFXDP0	EFXDP0, X4XMNT	Okej bror måste få tag i killen. Han har ej svarat på 3 dagar, Återkommer	D-2555
2020-09-22 15:13:53+0200	EFXDP0	EFXDP0, X4XMNT	Hur går det med kallen bror	D-2556

2020-09-22 15:17:16+0200	EFXDP0	EFXDP0, X4XMNT	Vi planerar göra det imorgon	D-2557

2020-09-22 15:20:48+0200	EFXDP0	EFXDP0, X4XMNT	Vi tänkte bränna bilen kläder själva, vi har några som tar vapen.	D-2558
2020-09-22 15:21:11+0200	EFXDP0	EFXDP0, X4XMNT	Han håller mycket till stan , de kan nästan inte förutspå var han kmr vara förutom Storvreta	D-2559
2020-09-22 15:21:46+0200	EFXDP0	EFXDP0, X4XMNT	PH sa nånting om att bara kasta vapen, är de inte bättre ta med dom	D-2560
2020-09-22 15:25:00+0200	EFXDP0	EFXDP0, X4XMNT	A exakt , okej dehär blev ännu bättre	D-2561
2020-09-22 15:59:04+0200	EFXDP0	EFXDP0, X4XMNT	Okej bror	D-2562
2020-09-22 15:59:34+0200	EFXDP0	EFXDP0, X4XMNT	Han måste rykas fort, fettot tagit fast min vän igår , ska smattra hela hans fejja o all som sitter med han	D-2563
2020-09-22 16:02:28+0200	EFXDP0	EFXDP0, X4XMNT	A de sant bror	D-2564
2020-09-22 16:04:53+0200	EFXDP0	EFXDP0, X4XMNT	Tror du vi hinner lösa kallen till imorgon? Allt i stort klart.	D-2565

2020-09-22 17:35:25+0200	Q0ZLFZ	Q0ZLFZ, X4XMNT	Ja exakt bror det tänkte jag med , men typ att man väljer ett område	D-2573
2020-09-22 17:35:50+0200	Q0ZLFZ	Q0ZLFZ, X4XMNT	Jag tyckte vi bara skulle kasta vapnen för dom är ju inget o spara på, men han trodde du ville ha kvar dom	D-2574
2020-09-22 17:35:58+0200	Q0ZLFZ	Q0ZLFZ, X4XMNT	Okej kan jag hämta den då?	D-2575

2020-09-22 17:38:56+0200	Q0ZLFZ	Q0ZLFZ, X4XMNT	Ja exakt det jag tänkte med för vi kommer endå inte kunna flyta dom sen eller nå	D-2576

Gilliland hade ingen kommentar till chatten, eller till frågan vad som menas att man kan trycka i en lägenhet både före och efter.

Han delgavs att polis hävdar att det är Gilliland som skriver i den första delen med Sarikaya om att han inte är överens med Ahmed Hamad om hur det ska genomföras och att man ska gömma sig i en lägenhet både före och efter dådet.

I chatten nämns kallen, bränna bilen, kläder, några tar vapen.

Gilliland hade ingen kommentar till vad kallen är för något, eller till vad ”smattra hela fejan och alla som sitter med han” betyder. Polis hävdar att det var EFXDP0 som skrev detta med Ozan Sarikaya – X4XMNT.

Han delgavs att polis hävdar att kalle är automatkarbinen Kalashnikov, att dådet skulle utföras dagen efter och att man ska bränna bil och kläder efteråt samt att andra tar vapnen och att PH i konversationen står för Philip Gilliland.

I sista delen av chattarna hävdar polis att det är Gilliland – Q0ZLFZ som skriver med Sarikaya – X4XMNT ca en och en halv timme efter konversationen mellan EFXDP0 – Ahmed Hamad och X4XMNT – Sarikayas konversation.

Gilliland hade inga kommentarer. Han erbjöds att när som helst avbryta i förhöret om det är något han vill säga.

<u>Gilliland och hans advokat delgavs nedan chat genom att få en kopia att läsa samt lyssna på ljudfil och en utskrift av densamma.</u>

2020-09-22 23:07:25+0200	Q0ZLFZ	Q0ZLFZ, X4XMNT	Är snart i Uppsala	D-2663
2020-09-22 23:07:32+0200	Q0ZLFZ	Q0ZLFZ, X4XMNT	Måste byta bil med min syster bara	D-2664

2020-09-22 23:16:36+0200	Q0ZLFZ	8LWMLT, Q0ZLFZ	Ja bror , asså jag planerar alltid överdrivet jag är noga	D-2669
2020-09-22 23:16:50+0200	Q0ZLFZ	8LWMLT, Q0ZLFZ	Jag tänker inte bjuda hor Aina på mig	D-2670

2020-09-22 23:19:07+0200	Q0ZLFZ	Q0ZLFZ, X4XMNT	Men bror säg till killen att du har fått hämtat en vän som hjälper o hämta den för de fanns ingen som inte va från Uppsala	D-2672
2020-09-22 23:19:16+0200	Q0ZLFZ	Q0ZLFZ, X4XMNT	Asså så han tänker att jag inte är inblandad	D-2673

2020-09-22 23:20:20+0200	Q0ZLFZ	Q0ZLFZ, X4XMNT	Asså menar att han sitter i bilen o jag går till killen	D-2677
2020-09-22 23:20:53+0200	Q0ZLFZ	Q0ZLFZ, X4XMNT	Du vet ju själv de är svårt o kasta ut och tänk om jag blir inboxad tex då han kan löpa med den	D-2678
2020-09-22 23:21:02+0200	Q0ZLFZ	Q0ZLFZ, X4XMNT	Vilket område är de	D-2679
2020-09-22 23:21:46+0200	Q0ZLFZ	Q0ZLFZ, X4XMNT	Kom precis fram , jag ska kolla. Om bilen är hos Aina påvägen till min syster	D-2680

2020-09-22 23:28:01+0200	Q0ZLFZ	Q0ZLFZ, X4XMNT	Kollade med han precis	D-2687
2020-09-22 23:28:15+0200	Q0ZLFZ	Q0ZLFZ, X4XMNT	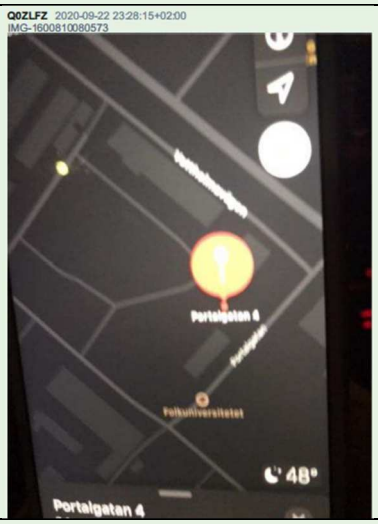	D-2688
2020-09-22 23:28:37+0200	Q0ZLFZ	Q0ZLFZ, X4XMNT	Bror vet vart stället är men kmr ej på någon vändplan vill ej åka fel o så	D-2689
2020-09-22 23:28:44+0200	Q0ZLFZ	Q0ZLFZ, X4XMNT	Så att jag kan parkera o gå	D-2690
2020-09-22 23:28:59+0200	Q0ZLFZ	Q0ZLFZ, X4XMNT	Fan de är precis vid vandrarhemmet fettot o dom brukar va på	D-2691

2020-09-22 23:29:29+0200	Q0ZLFZ	Q0ZLFZ, X4XMNT	Fan ena stashet svarar ej	D-2692

2020-09-22 23:29:32+0200	Q0ZLFZ	Q0ZLFZ, X4XMNT	Nej exakt	D-2693
2020-09-22 23:29:49+0200	Q0ZLFZ	Q0ZLFZ, X4XMNT	Därför jag vill veta vart de är så jag kan parkera så dom ej ser varann	D-2694
2020-09-22 23:30:00+0200	Q0ZLFZ	Q0ZLFZ, X4XMNT	Jag rekar där först så inte fettot o dom är där	D-2695
2020-09-22 23:30:11+0200	Q0ZLFZ	Q0ZLFZ, X4XMNT	Måste lösa stash trodde de va löst medans jag va borta	D-2696
2020-09-22 23:30:19+0200	Q0ZLFZ	Q0ZLFZ, X4XMNT	Hur länge kan han vänta	D-2697

2020-09-23 00:08:13+0200	Q0ZLFZ	Q0ZLFZ, X4XMNT	Så vi löste stash	D-2704
2020-09-23 00:08:25+0200	Q0ZLFZ	Q0ZLFZ, X4XMNT	10 min Max	D-2705
2020-09-23 00:08:33+0200	Q0ZLFZ	Q0ZLFZ, X4XMNT	15 mena jag	D-2706
2020-09-23 00:08:42+0200	Q0ZLFZ	Q0ZLFZ, X4XMNT	Åker o rekar ett varv först	D-2707
2020-09-23 00:21:52+0200	Q0ZLFZ	Q0ZLFZ, X4XMNT	Bror killen du känner han va	D-2708
2020-09-23 00:21:56+0200	Q0ZLFZ	Q0ZLFZ, X4XMNT	Golfen	D-2709
2020-09-23 00:22:17+0200	Q0ZLFZ	Q0ZLFZ, X4XMNT	De finns en kille som bor exakt där som är från Eskilstuna de är inte han va	D-2710
2020-09-23 00:23:46+0200	Q0ZLFZ	Q0ZLFZ, X4XMNT	Okej	D-2711
2020-09-23 00:27:59+0200	Q0ZLFZ	Q0ZLFZ, X4XMNT	Be han komma	D-2712
2020-09-23 00:33:32+0200	Q0ZLFZ	Q0ZLFZ, X4XMNT	Den är uppplocjad ny	D-2713
2020-09-23 00:33:38+0200	Q0ZLFZ	Q0ZLFZ, X4XMNT	Skriver när vi är säkra	D-2714

2020-09-23 00:41:42+0200	Q0ZLFZ	Q0ZLFZ, X4XMNT	Audiofile	D-2715

Utskrift av ljudfil 2020-09-23 00:41:42+0200: *Bror jag fick jakt och jag har kört sö.. på rå… två rådjur i 200. Alltså min bil är helt trasig.*

2020-09-23 01:08:08+0200	EFXDP0	EFXDP0, X4XMNT	Aa bror de lugnt	D-2716
2020-09-23 01:09:23+0200	Q0ZLFZ	Q0ZLFZ, X4XMNT	Fucking fitt otur	D-2717
2020-09-23 01:09:34+0200	Q0ZLFZ	Q0ZLFZ, X4XMNT	Aina stog där vi skulle mot	D-2718
2020-09-23 01:10:14+0200	EFXDP0	EFXDP0, X4XMNT	Vi ska åka stasha den i skogen till imorgon	D-2719
2020-09-23 01:13:53+0200	EFXDP0	EFXDP0, X4XMNT	Bror vi skulle stasha den samma som mackan , men de va 4 Aina bilar i området	D-2720
2020-09-23 01:13:59+0200	EFXDP0	EFXDP0, X4XMNT	Så en bil börja följa efter oss	D-2721
2020-09-23 01:14:13+0200	Q0ZLFZ	Q0ZLFZ, X4XMNT	Aina stog där vi skulle mot	D-2722
2020-09-23 01:15:07+0200	EFXDP0	EFXDP0, X4XMNT	Då dyker de hör jävla rovdjuren	D-2723
2020-09-23 01:15:07+0200	EFXDP0	EFXDP0, X4XMNT	Vi trycker på utanför uppsala	D-2724
2020-09-23 01:51:59+0200	Q0ZLFZ	Q0ZLFZ, X4XMNT	Fucking otur	D-2725
2020-09-23 01:54:42+0200	EFXDP0	EFXDP0, X4XMNT	Vi stashade den tillfälligt ute till imorgon	D-2726

2020-09-23 02:43:19+0200	Q0ZLFZ	Q0ZLFZ, X4XMNT	Hitta du lägenhet	D-2727

2020-09-23 02:46:44+0200	Q0ZLFZ	Q0ZLFZ, X4XMNT	Bror de vart värsta chorban	D-2730
2020-09-23 02:47:47+0200	Q0ZLFZ	Q0ZLFZ, X4XMNT	Med bilen o allt	D-2731

2020-09-23 02:58:37+0200	Q0ZLFZ	Q0ZLFZ, X4XMNT	Bror vart ligger hotellet	D-2734
2020-09-23 02:58:51+0200	Q0ZLFZ	Q0ZLFZ:1	Vart ligger hotellet är här o kollar	30344

2020-09-23 03:01:08+0200	Q0ZLFZ	Q0ZLFZ:1	Eller jag hitta det	30345

Gilliland hade ingen kommentar till chatten eller vem som pratar i ljudfilen. Han hade heller ingen kommentar till vad det är som ska hämtas, vad stash är, eller att någonting som ska stashas samma som mackan.

Det poängterades under förhöret att på bilden i ovan chatt så står det bl a Portalgatan och ett vandrarhem nämns i chatten.

Han delgavs att polis hävdar att det är ett vapen som ska hämtas i detta fall och att det ska gömmas på samma sätt som mackan vilket är ett ord för pistolen Makarov men polis var på plats och det blev en annan lösning för att gömma. På Portalgatan i Uppsala finns ett vandrarhem.

Gilliland hade ingen kommentar till detta.

<u>Gilliland och hans advokat delgavs nedan chat genom att få en kopia att läsa:</u>

2020-09-23 23:43:31+0200	EFXDP0	EFXDP0, W2QJTN	E med ph bror , ska vi ses imorn	D-2813

2020-09-23 23:49:45+0200	EFXDP0	EFXDP0, W2QJTN	Om vilka e där bror	D-2815
2020-09-23 23:49:47+0200	EFXDP0	EFXDP0, W2QJTN	Fettot?	D-2816
2020-09-23 23:50:03+0200	EFXDP0	EFXDP0, W2QJTN	E mitt i en grej bror måste tanka Porschen	D-2817
2020-09-23 23:50:18+0200	EFXDP0	EFXDP0, W2QJTN	En sek ska kolla om ngn kan åka dit	D-2818

2020-09-24 07:02:51+0200	Q0ZLFZ	Q0ZLFZ, X4XMNT	Juste bror vi kommer nog ta bilfirman ikväll kan du kolla stash ?	D-2838
2020-09-24 07:03:00+0200	Q0ZLFZ	Q0ZLFZ, X4XMNT	En av bilarna kommer vi behöva sälja så vi får in cash	D-2839

2020-09-25 04:24:15+0200	Q0ZLFZ	Q0ZLFZ:1	Baxade en Volvo c30	30634
2020-09-25 04:24:19+0200	Q0ZLFZ	Q0ZLFZ:1	Den är diskret	30635
2020-09-25 04:48:37+0200	Q0ZLFZ	Q0ZLFZ:1	De är 2.0 diesel så den e ej så seg, den måste bara avloggas	30636

Gilliland hade ingen kommentar.

Han delgavs att polis hävdar att det är Ahmed Hamad – EFXDP0 som skriver till sky id W2QJTN, att Ahmed Hamad – EFXDP0 är med Philip (fhl:s ant: ph i chatten) och att man pratar om en Porsche.

Gilliland hade ingen kommentar.

Gilliland och hans advokat delgavs nedan chat genom att få en kopia att läsa:

2020-09-25 22:40:10+0200	EFXDP0	EFXDP0, X4XMNT	Ja väntar på ph bror , han ska komma	D-2921
2020-09-25 22:40:28+0200	EFXDP0	EFXDP0, X4XMNT	Ska vi ta han ikv ? D mycket Ainas i stan	D-2922

2020-09-25 22:58:05+0200	EFXDP0	EFXDP0, X4XMNT	De riktigt livligt i stan	D-2923
2020-09-25 23:05:11+0200	EFXDP0	EFXDP0, X4XMNT	dom snurrar flera bilar	D-2924

2020-09-25 23:18:30+0200	EFXDP0	EFXDP0, X4XMNT	De verkar som att dom snurrar i xc40	D-2926
2020-09-25 23:18:47+0200	EFXDP0	EFXDP0, X4XMNT	Vill ba få det bekräftat	D-2927
2020-09-25 23:18:55+0200	EFXDP0	EFXDP0, X4XMNT	Isåfall vi jagar dom	D-2928

2020-09-25 23:21:54+0200	EFXDP0	EFXDP0, W2QJTN	Har du sett dom med xc40	D-2930
2020-09-25 23:22:08+0200	EFXDP0	EFXDP0, W2QJTN	D verkar som d snurrar med xc40 full bil	D-2931

2020-09-25 23:39:39+0200	EFXDP0	Q0ZLFZ:1	Bror såhär tänkte vi	30724
2020-09-25 23:40:03+0200	EFXDP0	Q0ZLFZ:1	Vi jagar han , han kmr va runt i stan	30725
2020-09-25 23:40:27+0200	EFXDP0	Q0ZLFZ:1	Vi har ett bra garage där vi tänkte lägga bilen	30726

2020-09-25 23:40:47+0200	Q0ZLFZ	Q0ZLFZ:1	Ja vi kan trycka där innan	D-2934
2020-09-25 23:40:53+0200	EFXDP0	EFXDP0, W2QJTN	Bror snälla kan du spana efter xc40 mörk	D-2935

2020-09-25 23:41:10+0200	Q0ZLFZ	Q0ZLFZ:1	Vi måste bara vara hundra vilken bil han har de är mkt Aina ute	D-2936

2020-09-25 23:42:15+0200	EFXDP0	Q0ZLFZ:1	Vi tänkte lämna bilen efter jobbet med kallen i	30732
2020-09-25 23:42:34+0200	EFXDP0	Q0ZLFZ:1	I garaget alltså	30734

2020-09-25 23:43:23+0200	Q0ZLFZ	Q0ZLFZ:1	Asså ett annat garage	D-2937

2020-09-25 23:58:35+0200	X4XMNT	Q0ZLFZ:1	Det är riskigt	30735

2020-09-26 00:09:50+0200	EFXDP0	EFXDP0, W2QJTN	Bror försök aktivera alla som vill se han död, j ska jaga han ikväll	D-2938
2020-09-26 00:10:44+0200	EFXDP0	EFXDP0, W2QJTN	Ja varit förbi där 4-5 ggr	D-2939
2020-09-26 00:11:04+0200	EFXDP0	EFXDP0, W2QJTN	Allt i stort sett	D-2940
2020-09-26 00:11:30+0200	EFXDP0	EFXDP0, W2QJTN	Sunfleet	D-2941

2020-09-26 00:17:55+0200	EFXDP0	Q0ZLFZ:1	Vem har nyckeln , e d rekan	30736
2020-09-26 00:31:54+0200	X4XMNT	Q0ZLFZ:1	Vi får inte tag på han med nyckeln vi håller på	30737
2020-09-26 00:32:31+0200	X4XMNT	Q0ZLFZ:1	Nu har ni kontakt eller hur?	30738
2020-09-26 00:34:34+0200	EFXDP0	Q0ZLFZ:1	Med rekan ?	30739

Gilliland hade ingen kommentar, inte heller till vem rekan är.

Han delgavs att polis hävdar att EFXDP0 – Ahmed Hamad skriver med X4XMNT och med en annan sky id W2QJTN, samt i chatgruppen Q0ZLFZ:1

På fråga om Gilliland vet vem som har sky id W2QJTN svarade han att inte har någon kommentar.

Han hade ingen kommentar till vem man vill se död.

Han delgavs att polis hävdar att det är Gilliland som skriver med Ahmed Hamad och Sarikaya i chatgruppen Q0ZLFZ:1.

Fhl Lannemo delgav att det i chatten D – 2935 nämns ”bror, snälla, kan du spana efter XC40 mörk”

Gilliland delgavs att Mohammed Almasri, som polis hävdar kallas fettot, kontrollerades i en XC40 den 26/9.

<u>Gilliland och hans advokat delgavs nedan chat genom att få en kopia att läsa:</u>

2020-09-26 00:24:49+0200	EFXDP0	EFXDP0, X4XMNT	Kan vi lösa nyckeln nu	D-2943
2020-09-26 00:24:49+0200	EFXDP0	EFXDP0, X4XMNT	Ska ba lämna kläderna dära	D-2944

2020-09-26 01:11:58+0200	EFXDP0	EFXDP0, X4XMNT	Chats Attachment 😬😬😬 skrev 2020-09-26 klockan 01:03 Måste du ha den idg 😬😬😬 skrev 2020-09-26 klockan 01:03 Han vägrar svara men	D-2949

2020-09-26 01:12:56+0200	EFXDP0	EFXDP0, X4XMNT	Nej bror vi ska inte köra idag	D-2950

2020-09-26 01:18:32+0200	EFXDP0	EFXDP0, X4XMNT	D samma kille som sköt mot min lillebror	D-2956
2020-09-26 01:25:17+0200	EFXDP0	EFXDP0, X4XMNT	Nej bror ingen av oss	D-2957
2020-09-26 01:28:44+0200	EFXDP0	EFXDP0, X4XMNT	Hahaha ja svär	D-2958
2020-09-26 01:30:19+0200	EFXDP0	EFXDP0, X4XMNT	Aa vi kmr avrunda snart	D-2959
2020-09-26 01:30:35+0200	EFXDP0	EFXDP0, X4XMNT	Gav kläderna o allt sånt till R	D-2960
2020-09-26 01:31:16+0200	EFXDP0	EFXDP0, X4XMNT	Aa imorgon	D-2961
2020-09-26 01:46:33+0200	EFXDP0	EFXDP0, X4XMNT	Bror e d launa ge grabbarna mackan, dom har ju volvon	D-2962

2020-09-26 01:47:14+0200	EFXDP0	EFXDP0, X4XMNT	Iaf man han har sigge	D-2963
2020-09-26 01:47:25+0200	EFXDP0	EFXDP0, X4XMNT	Min lillebrorsha	D-2964
2020-09-26 01:47:49+0200	EFXDP0	EFXDP0, X4XMNT	Eller ska den sparas till fettot	D-2965

2020-09-26 02:16:03+0200	EFXDP0	EFXDP0, X4XMNT	D den , ja tänker vi kommer inte använda båda	D-2967
2020-09-26 02:16:25+0200	EFXDP0	EFXDP0, X4XMNT	Ja ska försöka lösa go på sigge	D-2968

2020-09-26 05:54:17+0200	Q0ZLFZ	Q0ZLFZ, X4XMNT	Funkar bilen o starta då så får killen köra ner den, för garaget den står i tänkte vi dumpa bilen i och de kan ej stå en baxad bil från Gävle där och vi lär städa fimpar . De är ett garage under marken finns många tomma platser de är enda stället jag kan ställa bilar så helst vill jag inte dumpa Porschen där men är de enda alternativet så får de bli så. Nej Inge problem med internet.	D-2977

2020-09-26 05:58:00+0200	Q0ZLFZ	Q0ZLFZ, X4XMNT	Men jag fixade glasburkar kläderna är plast så de får plats i en jack ficka typ. Så tänkte jag stoppar ner strumporna från skorna och handskar o mask oxh kläderna i glasburken full med klorin . Key ville ha en hink men de blir bara drygt o stå o blanda runt sen kanske inte allt dränks. Grävde upp mina klorin flaskor. De är nog bättre då är de hundra att allt förstörs . Sen tänkte jag att key börjar spruta avfettning blandat med klorin överallt utom där jag kör sen spritar jag där jag suttit sen tömmer vi 2 brandsläckare i bilen de kommer dom aldrig hitta nått på	D-2978

2020-09-26 05:59:22+0200	Q0ZLFZ	Q0ZLFZ, X4XMNT	Men ligger lägenheten bra till så man slipper åka genom g centrum ?	D-2980
2020-09-26 06:10:52+0200	Q0ZLFZ	Q0ZLFZ, X4XMNT	Utgå	D-2981
2020-09-26 06:11:02+0200	Q0ZLFZ	Q0ZLFZ, X4XMNT	Drar nog hem diskret	D-2982
2020-09-26 06:12:05+0200	Q0ZLFZ	Q0ZLFZ, X4XMNT	Jo de finns ställen så de inte är mitt i centrum liksom eller i valsätra	D-2983
2020-09-26 06:12:43+0200	Q0ZLFZ	Q0ZLFZ, X4XMNT	Ja men bror jag gör inget på dagen jag vaknar alltid vid 12 sen brukar jag sova runt 16 nån timme	D-2984
2020-09-26 06:13:35+0200	Q0ZLFZ	Q0ZLFZ, X4XMNT	De är så lätt o bli spanad på dagen	D-2985
2020-09-26 06:14:48+0200	Q0ZLFZ	Q0ZLFZ, X4XMNT	Funderar när man ska dra ut och kolla Porschen för han sa att den inte va så stabil o alla varningslampor lyste, de brukar bli så när man byter batteri men de ska försvinna	D-2986

2020-09-26 06:34:22+0200	Q0ZLFZ	Q0ZLFZ, X4XMNT	Tänkte vid 21 tiden kanske	D-2988

Gilliland delgavs att Chats attachment är något som bifogats ett chattmeddelande.

I första chattarna hävdar polis att det är Ahmed Hamad som skriver med Sarikaya och i den senare delen, från chatt D-2977 är det Gilliland som skriver med Sarikaya.

Gilliland hade ingen kommentar, inte heller till frågan varför man ska stoppa kläder i klorin och spreja bilen med en blandning av klorin och avfettning och tömma två brandsläckare i den.

Polis hävdar att detta är för att ta bort alla spår efter utfört brott. Valsätra är som nämns är ett område nära Gottsunda i Uppsala.

Gilliland hade ingen kommentar.

Fhl Lannemo frågade om Gilliland känner igen det som står i chatten angående ”jag gör inget på dagen, jag vaknar alltid vid 12 sen brukar jag sova runt 16 nån timme”. Gilliland hade ingen kommentar.

Han delgavs att det finns vittnesuppgifter angående att han ofta sover på dagen och är vaken på natten.

Gilliland hade ingen kommentar.

<u>Gilliland och hans advokat delgavs nedan chat genom att få en kopia att läsa:</u>

2020-09-27 00:26:40+0200	X4XMNT	Q0ZLFZ:1	Redroom	30976
2020-09-27 00:33:08+0200	EFXDP0	Q0ZLFZ:1	Ska vi köra på dom??	30977
2020-09-27 00:33:12+0200	EFXDP0	Q0ZLFZ:1	Va säger du bror	30978
2020-09-27 00:35:03+0200	Q0ZLFZ	Q0ZLFZ:1	Mitt i redroom?	30979
2020-09-27 00:35:10+0200	Q0ZLFZ	Q0ZLFZ:1	Vi borde följa efter dom	D-3065
2020-09-27 00:35:21+0200	Q0ZLFZ	Q0ZLFZ:1	Kolla vad dom har för bil	30980
2020-09-27 00:35:54+0200	Q0ZLFZ	Q0ZLFZ:1	Vi kommer aldrig hinna hämta allt	30981
2020-09-27 00:36:04+0200	EFXDP0	Q0ZLFZ:1	Allt e klart ? Hämta vadå	30982
2020-09-27 00:36:05+0200	Q0ZLFZ	Q0ZLFZ:1	Vi måste kolla vad han har för bil	30983
2020-09-27 00:36:16+0200	Q0ZLFZ	Q0ZLFZ:1	Så får vi kolla adresserna vi har om den är där	30984

2020-09-27 00:37:36+0200	EFXDP0	Q0ZLFZ:1	Vi drar dom utanför redroom	30985
2020-09-27 00:38:22+0200	Q0ZLFZ	Q0ZLFZ:1	Ja bil och allt	30986
2020-09-27 00:38:25+0200	Q0ZLFZ	Q0ZLFZ:1	Placera ut min	30987
2020-09-27 00:38:27+0200	EFXDP0	Q0ZLFZ:1	De kommer vara minst en timme till	30988
2020-09-27 00:38:37+0200	Q0ZLFZ	Q0ZLFZ:1	Vi måste va realistiska	30989
2020-09-27 00:39:05+0200	Q0ZLFZ	Q0ZLFZ:1	Dom står 15 pers mitt i stan det står alltid minst 2 Aina bilar	30990
2020-09-27 00:39:16+0200	Q0ZLFZ	Q0ZLFZ:1	Han kommer bara ta skydd	30991
2020-09-27 00:39:19+0200	EFXDP0	Q0ZLFZ:1	Vi e på standby mittemot dära vi tågrälsen	30992

Gilliland hade ingen kommentar.

Han delgavs att polis hävdar att det är han och Ahmed Hamad – EFXDP0 som skriver i chatgruppen Q0ZLFZ:1 att de tänker utföra dådet mot Almasri utanför krogen Redroom i Uppsala men att det alltid är poliser i närheten och Hamad är i standby vid tågrälsen ungefär 100 m bort.

Gilliland hade ingen kommentar.

<u>Gilliland och hans advokat delgavs nedan chat genom att få en kopia att läsa:</u>

2020-09-27 02:06:58+0200	Q0ZLFZ	Q0ZLFZ, X4XMNT	Bror killen har tappat det helt	D-3075
2020-09-27 02:07:05+0200	Q0ZLFZ	Q0ZLFZ, X4XMNT	Jag kommer låta han köra själv	D-3076
2020-09-27 02:07:49+0200	Q0ZLFZ	Q0ZLFZ, X4XMNT	Volvon e grön nu nåndag till med	D-3077

2020-09-27 03:50:42+0200	Q0ZLFZ	Q0ZLFZ, X4XMNT	Min ide är inte att åka in på en gågata en lördag natt där de står 2-3 polisbilar och fettot kommer springa in i krogen . Och han ska jaga efter han där	D-3078
2020-09-27 03:51:37+0200	Q0ZLFZ	Q0ZLFZ, X4XMNT	Nej han är väll hemma	D-3079
2020-09-27 03:51:53+0200	Q0ZLFZ	Q0ZLFZ, X4XMNT	Jag har varit ute med hans bror och fixat så dom är startklara	D-3080

2020-09-27 03:52:00+0200	Q0ZLFZ	Q0ZLFZ, X4XMNT	Dom har allt nu med	D-3081
2020-09-27 03:52:15+0200	Q0ZLFZ	Q0ZLFZ, X4XMNT	Bil ombyte gröna skyltar stash	D-3082
2020-09-27 03:52:35+0200	Q0ZLFZ	Q0ZLFZ, X4XMNT	Asså fettot ska tas de är Inge snack men att g	D-3083
2020-09-27 03:55:07+0200	Q0ZLFZ	Q0ZLFZ, X4XMNT	Hade han bara sökt på adresserna han har parkerat så hade vi vetat vilken lägenhet , de utanför Uppsala hitta jag han har ju inte ens sökt . Vi är endå såpass många så vi kan lokalisera A3 dom åker i och pucka den	D-3084
2020-09-27 03:55:42+0200	Q0ZLFZ	Q0ZLFZ, X4XMNT	Vi kan vänta på info med men då måste vi bestämma endag man sitter helt redo o väntar	D-3085
2020-09-27 03:55:52+0200	Q0ZLFZ	Q0ZLFZ, X4XMNT	Men bror jag har ju sagt att dom inte gör de	D-3086
2020-09-27 03:55:58+0200	Q0ZLFZ	Q0ZLFZ, X4XMNT	Och rs7 finns inte	D-3087
2020-09-27 03:56:13+0200	Q0ZLFZ	Q0ZLFZ, X4XMNT	Det är omöjligt	D-3088
2020-09-27 03:56:22+0200	Q0ZLFZ	Q0ZLFZ, X4XMNT	Hans bil gick sönder igår	D-3089
2020-09-27 03:56:28+0200	Q0ZLFZ	Q0ZLFZ, X4XMNT	Han ringde mig om hjälp	D-3090
2020-09-27 03:57:11+0200	Q0ZLFZ	Q0ZLFZ, X4XMNT	De va gammal video måste de vara	D-3091
2020-09-27 03:57:36+0200	Q0ZLFZ	Q0ZLFZ, X4XMNT	Han vill träffa mig han hade skrivit då han ska försöka lösa bil o komma sa han	D-3092
2020-09-27 03:57:56+0200	Q0ZLFZ	Q0ZLFZ, X4XMNT	Han hade fått låna guldtians bil idag den har ej lämnats på Audi än	D-3093
2020-09-27 04:00:09+0200	Q0ZLFZ	Q0ZLFZ, X4XMNT	Från och med att vi fick info om stan så hade de tagit oss minst en timme för att bara komma fram dit med att ställa ut bytes bil o så, jag har sagt till han vi kan sitta redo i lägenhet och trycka får vi info så åker vi bara	D-3094

2020-09-27 04:00:29+0200	Q0ZLFZ	Q0ZLFZ, X4XMNT	Men vad behövs göras på dagen	D-3095
2020-09-27 04:01:23+0200	Q0ZLFZ	Q0ZLFZ, X4XMNT	Jag tänker inte sitta life för nån inte kan använda hjärnan . Allt e klart vi behöver bara sanera garaget vi ska kasta den i o sen hämta nycklar till garage o tryck lägenhet	D-3096

2020-09-27 04:01:29+0200	Q0ZLFZ	Q0ZLFZ, X4XMNT	Som han kan göra	D-3097
2020-09-27 04:02:03+0200	Q0ZLFZ	Q0ZLFZ, X4XMNT	Vi har löst 80 procent jag är vaken på dagen med men jag har saker o fixa hemma o familj	D-3098
2020-09-27 04:02:52+0200	Q0ZLFZ	Q0ZLFZ, X4XMNT	Jag har avbrutit alla mina planer o bara håller på med dethära. När alla går hem åker jag o kollar adresser o så	D-3099
2020-09-27 04:08:35+0200	Q0ZLFZ	Q0ZLFZ, X4XMNT	Jag har avbrutit alla mina planer o bara håller på med dethära. När alla går hem åker jag o kollar adresser o så	D-3100
2020-09-27 04:08:42+0200	Q0ZLFZ	Q0ZLFZ, X4XMNT	Jag har avbrutit alla mina planer o bara håller på med dethära. När alla går hem åker jag o kollar adresser o så	D-3101
2020-09-27 04:08:52+0200	Q0ZLFZ	Q0ZLFZ, X4XMNT	Aha nej jag tror inte de	D-3102
2020-09-27 04:08:59+0200	Q0ZLFZ	Q0ZLFZ, X4XMNT	Han svara inte mig heller	D-3103
2020-09-27 04:09:28+0200	Q0ZLFZ	Q0ZLFZ, X4XMNT	Jag snea på hans/ vår vän också han säger han ska hjälpa till men gör inte ett shit	D-3104
2020-09-27 04:09:50+0200	Q0ZLFZ	Q0ZLFZ, X4XMNT	Jag har sagt kolla av alla dina vänner de är bara jag som e beredd o gå med dig	D-3105
2020-09-27 04:09:53+0200	Q0ZLFZ	Q0ZLFZ, X4XMNT	Nej	D-3106
2020-09-27 04:09:58+0200	Q0ZLFZ	Q0ZLFZ, X4XMNT	Men vet att han inte är ute	D-3107

2020-09-27 04:11:10+0200	Q0ZLFZ	Q0ZLFZ, X4XMNT	Vi har åkt o letat grabbarna satt i baksätet så ingen skulle reagera vi hade sett han om han va ute	D-3108
2020-09-27 04:11:48+0200	Q0ZLFZ	Q0ZLFZ, X4XMNT	Han vän kommer från ingenstans o ska va med och köra tabbe o han Kalle sen han ba negern måste va med då fatta jag att han gör de för cash då han behöver inte ens komma	D-3109
2020-09-27 04:12:00+0200	Q0ZLFZ	Q0ZLFZ, X4XMNT	En kille härifrån	D-3110

2020-09-27 04:12:15+0200	Q0ZLFZ	Q0ZLFZ, X4XMNT	Han har bil o körkort med han kan hjälpa till o kolla upp saker med	D-3111
2020-09-27 04:13:38+0200	Q0ZLFZ	Q0ZLFZ, X4XMNT	Så han kan man bortse ifrån	D-3112
2020-09-27 04:23:54+0200	Q0ZLFZ	Q0ZLFZ, X4XMNT	Vet du inte vem de är	D-3113
2020-09-27 04:24:19+0200	Q0ZLFZ	Q0ZLFZ, X4XMNT	Han bor här nu han hänger med dom i g o med namo, han är bäst på allt	D-3114
2020-09-27 04:25:05+0200	Q0ZLFZ	Q0ZLFZ, X4XMNT	Man skulle gjort en fälla	D-3115
2020-09-27 04:26:17+0200	Q0ZLFZ	Q0ZLFZ, X4XMNT	Alla i Gottsunda älskar ju han	D-3116
2020-09-27 04:26:55+0200	Q0ZLFZ	Q0ZLFZ, X4XMNT	Ja men bror av min analys på gps så gick han o la sig o sov i snitt 03	D-3117
2020-09-27 04:27:15+0200	Q0ZLFZ	Q0ZLFZ, X4XMNT	Och bilen började röra sig vid 15-16 kanske	D-3118
2020-09-27 04:28:13+0200	Q0ZLFZ	Q0ZLFZ, X4XMNT	Hans besöker Sävja adressen ett par gånger om dagen oftast mellan 20:00-01:00	D-3119
2020-09-27 04:28:47+0200	Q0ZLFZ	Q0ZLFZ, X4XMNT	Lika med Storvreta,	D-3120
2020-09-27 04:29:06+0200	Q0ZLFZ	Q0ZLFZ, X4XMNT	Hade jag haft luren hade jag kunna söka vem som bor på adresserna han parkerar på	D-3121

2020-09-27 04:29:51+0200	Q0ZLFZ	Q0ZLFZ, X4XMNT	De jag menar vi hade kommit längre om han hade kollat upp sånt. Jag sökte på adressen i örsundsbro då hitta jag huset efter 2 min	D-3122
2020-09-27 04:29:54+0200	Q0ZLFZ	Q0ZLFZ, X4XMNT	Han behöver den säger han	D-3123

2020-09-27 04:32:15+0200	Q0ZLFZ	Q0ZLFZ, X4XMNT	Han beter sig konstigt Vetinte vad som hänt med han, han lyssnar inte jag har varit med och planerat några sånna hära. Kollar vi upp adresserna i Storvreta sen kommer det dyka upp nått namn så får man åka dit och reka hur de ser ut o vart man kan stå, de va så jag gjorde i örsundsbro när han skulle va vaken , sen han säger varför åkte du dit vad ska vi reka de för? Vi visste ju han hade bott där en natt	D-3124
2020-09-27 04:32:22+0200	Q0ZLFZ	Q0ZLFZ, X4XMNT	Vetinte om han gått in i väggen	D-3125
2020-09-27 04:33:57+0200	Q0ZLFZ	Q0ZLFZ, X4XMNT	Pengar kommer sist när de gäller sånt här men då man kan visa lite tacksamhet	D-3126
2020-09-27 04:34:31+0200	Q0ZLFZ	Q0ZLFZ, X4XMNT	Sen skulle nå Husby folk som inte hittar i Uppsala köra . Kommer ju inte komma nån stabil säkert 2 st 16 åringar	D-3127
2020-09-27 04:35:14+0200	Q0ZLFZ	Q0ZLFZ, X4XMNT	Jag skrev till han gör på ditt sätt hör av dig när du har en riktig plan jag kommer	D-3128
2020-09-27 04:36:24+0200	Q0ZLFZ	Q0ZLFZ, X4XMNT	Jag hjälper hellre dom yngre nu. Dom är hetsiga men dom fattar att man inte ska göra knas, plus nu vet dom hur de är när man ska skjuta och det är 15 pers som springer åt alla håll, till o med han sa jag kommer aldrig låta de ske jag kommer ta han när han är fast	D-3129

2020-09-27 04:37:58+0200	Q0ZLFZ	Q0ZLFZ, X4XMNT	Sen vet jag att dom har span på mig och flera , fettot har också grov span	D-3130
2020-09-27 04:45:26+0200	Q0ZLFZ	Q0ZLFZ, X4XMNT	Nej jag vet men du hade också blivit trött efter ett tag	D-3131
2020-09-27 04:45:47+0200	Q0ZLFZ	Q0ZLFZ, X4XMNT	Vet du om lägenheten ligger i delen där de inte är kameror?	D-3132
2020-09-27 04:45:57+0200	Q0ZLFZ	Q0ZLFZ, X4XMNT	Jag skulle behöva lösa en grej i Sandviken imorgon	D-3133
2020-09-27 04:46:11+0200	Q0ZLFZ	Q0ZLFZ, X4XMNT	Okej	D-3134
2020-09-27 04:46:17+0200	Q0ZLFZ	Q0ZLFZ, X4XMNT	Skicka adressen när du vet	D-3135
2020-09-27 04:46:34+0200	Q0ZLFZ	Q0ZLFZ, X4XMNT	Okej	D-3136
2020-09-27 04:47:07+0200	Q0ZLFZ	Q0ZLFZ, X4XMNT	Okej godnatt bror	D-3137

Gilliland hade ingen kommentar till frågan vem som skriver i chatten, eller till vem Guldtian är, eller de yngre, eller att fettot har grov span eller att Sandviken nämns.

Gilliland delgavs att polis hävdar att det är han som skriver med Sarikaya, att samarbetet med Ahmed Hamad inte går smärtfritt och att Gilliland hellre jobbar med de yngre som vet hur det är att skjuta då det springer flera personer. Han hade ingen kommentar till vilka de yngre är. Han delgavs att polis hävdar att det är Anmar Sabah och Farid Hamad. Han hade ingen kommentar till det, likaså till frågan om han känner dem eller vet vilka de är.

Han delgavs att polis hävdar att ”sitta life” menas risken för ett livstidsstraff.

Gilliland hade ingen kommentar till påståendet att det verkar som om Sarikaya är någon slags boss i detta då Gilliland och Hamad hela tiden stämmer av med honom.

<u>Gilliland och hans advokat delgavs nedan chat genom att få en kopia att läsa samt lyssna på ljudfil och en utskrift av densamma.</u>

2020-09-29 18:35:03+0200	Q0ZLFZ	Q0ZLFZ, X4XMNT	Dom har tagit key	D-3354

2020-09-29 18:37:38+0200	Q0ZLFZ	Q0ZLFZ, X4XMNT	Men han la kallen hos en tjej	D-3360
2020-09-29 18:37:40+0200	Q0ZLFZ	Q0ZLFZ, X4XMNT	Som e grön	D-3361
2020-09-29 18:37:49+0200	Q0ZLFZ	Q0ZLFZ, X4XMNT	Som Gräset	D-3362

2020-09-29 18:40:19+0200	Q0ZLFZ	Q0ZLFZ, X4XMNT	Tror inte han går runt med den	D-3366
2020-09-29 18:40:45+0200	Q0ZLFZ	Q0ZLFZ, X4XMNT	Har en tabbe i min källare med	D-3367
2020-09-29 18:40:46+0200	Q0ZLFZ	Q0ZLFZ, X4XMNT	Ska flytta den	D-3368

2020-09-29 19:04:26+0200	Q0ZLFZ	Q0ZLFZ, X4XMNT	De kan va utpressning	D-3370

2020-09-29 19:21:35+0200	Q0ZLFZ	Q0ZLFZ, X4XMNT	Om han blir häktad låter dom yngre ta över	D-3385
2020-09-29 19:21:42+0200	Q0ZLFZ	Q0ZLFZ, X4XMNT	Hans position	D-3386
2020-09-29 19:22:10+0200	Q0ZLFZ	Q0ZLFZ, X4XMNT	Löste en bra bil till dom med så de finns 2	D-3387

2020-09-29 21:11:48+0200	Q0ZLFZ	Q0ZLFZ, X4XMNT	Dom yngre har ej sky	D-3401

2020-09-29 21:24:52+0200	Q0ZLFZ	Q0ZLFZ, X4XMNT	Har inte sky kontakt , kan du kolla med dom från g	D-3403

2020-09-29 21:25:37+0200	Q0ZLFZ	Q0ZLFZ, X4XMNT	Så fort jag kommer till Uppsala så kan jag skicka några men de kommer ta tid	D-3405

2020-09-29 22:37:56+0200	Q0ZLFZ	Q0ZLFZ, X4XMNT	Ska jag skicka dom yngre o campa vid botanika	D-3418

2020-09-29 23:40:19+0200	Q0ZLFZ	Q0ZLFZ, X4XMNT	Tänkte idag för han e ju ute sent	D-3420
2020-09-29 23:40:29+0200	Q0ZLFZ	Q0ZLFZ, X4XMNT	Okej jag ska träffa dom nu	D-3421
2020-09-29 23:40:38+0200	Q0ZLFZ	Q0ZLFZ, X4XMNT	Han kommer röra sig runt hotellet	D-3422
2020-09-29 23:40:49+0200	Q0ZLFZ	Q0ZLFZ, X4XMNT	Vet du vilka han är med	D-3423

2020-09-29 23:40:55+0200	Q0ZLFZ	Q0ZLFZ, X4XMNT	Men kommer ej komma åt kallen	D-3424
2020-09-29 23:43:08+0200	Q0ZLFZ	Q0ZLFZ, X4XMNT	Bror vet du nån sky man kan lösa	D-3425
2020-09-29 23:43:20+0200	Q0ZLFZ	Q0ZLFZ, X4XMNT	Måste prata med dom på nått sätt	D-3426
2020-09-29 23:44:06+0200	Q0ZLFZ	Q0ZLFZ, X4XMNT	Måste prata med dom på nått sätt	D-3427
2020-09-29 23:44:39+0200	Q0ZLFZ	Q0ZLFZ, X4XMNT	Skriv till peace att vi ska kolla fettot sen vi får se hur vi gör med bilarna	D-3428
2020-09-29 23:44:56+0200	Q0ZLFZ	Q0ZLFZ, X4XMNT	Bror vem är de som lagt cash på han	D-3429
2020-09-29 23:46:43+0200	Q0ZLFZ	Q0ZLFZ, X4XMNT	Bror vem är de som lagt cash på han	D-3430
2020-09-29 23:57:25+0200	Q0ZLFZ	Q0ZLFZ, X4XMNT	Audiofile	D-3431

Utskrift av ljudfil2020-09-29 23:57:25+0200: Röst 1: Ja det satt… dom var nära Rosendal idag, och med Key, förstår du, sen Aina hade gjort insats på dom, mendans de var med shonon. De… jag vet inte, de hade slagit shonon, han var skyldig dom para, jag vet inte hur det blir nu. Jag tror det blir människorov och försök till utpressning.

Röst 2: Alltså det han menar är att killen som dom skulle träffa, har redan vart med aina, förstår du, så aina hade tagit dom på bar gärning men en har lyckats flytt därifrån.

2020-09-30 00:01:08+0200	Q0ZLFZ	Q0ZLFZ, X4XMNT	Är med ena nu	D-3434

Gilliland hade ingen kommentar till vilka som pratade i ljudfilen.

Han delgavs att polis hävdar att han är den ena av rösterna, den som pratade sist.

Gilliland hade ingen kommentar till vem Key är, eller att kalle nämns, liksom tabbe i källaren, eller att de yngre ska ta över Keys position men att de inte har någon Sky, eller att campa utanför botanika, eller att lägga cash på någon.

Han delgavs att polis hävdar att Key är Ahmed Hamad som gripits och han har lagt en Kalashnikov hos en tjej som inte är känd av polis och att Gilliland har en pistol, som han ska flytta, i en källare och om Key blir häktad så ska de yngre få ta över hans position och att en bil ordnats till dem så det finns två att tillgå och att en Sky telefon ska ordnas till dem och att campa utanför botanika menas att spana vid hotell Botanika i Uppsala. Någon har betalat för att få Almasri död och Gilliland vill veta vem. Gilliland hade ingen kommentar.

Gilliland och hans advokat delgavs nedan chat genom att få en kopia att läsa samt lyssna på ljudfil och en utskrift av densamma.

2020-09-30 00:09:59+0200	Q0ZLFZ	Q0ZLFZ, X4XMNT	Yfs291	D-3436
2020-09-30 00:10:04+0200	Q0ZLFZ	Q0ZLFZ, X4XMNT	De är en hyrbil	D-3437
2020-09-30 00:10:15+0200	Q0ZLFZ	Q0ZLFZ, X4XMNT	Den står vid hotellet en skåpbil	D-3438
2020-09-30 00:10:23+0200	Q0ZLFZ	Q0ZLFZ, X4XMNT	Måste va dom	D-3439

2020-09-30 00:11:23+0200	Q0ZLFZ	Q0ZLFZ, X4XMNT	Bror dom från g hade en skytt redo med	D-3440
2020-09-30 00:11:37+0200	Q0ZLFZ	Q0ZLFZ, X4XMNT	Han får ej tag i hans vän	D-3441
2020-09-30 00:11:45+0200	Q0ZLFZ	Q0ZLFZ, X4XMNT	Vi såg han vid redroom	D-3442
2020-09-30 00:12:11+0200	Q0ZLFZ	Q0ZLFZ, X4XMNT	Han kommer va runt hotellet	D-3443

2020-09-30 00:14:17+0200	Q0ZLFZ	Q0ZLFZ, X4XMNT	Men de går väll med tabben	D-3445
2020-09-30 00:14:37+0200	Q0ZLFZ	Q0ZLFZ, X4XMNT	För tjejen den är oss eller de finns 2 o välja på dom sover o de blir för mkt rörelse	D-3446
2020-09-30 00:15:00+0200	Q0ZLFZ	Q0ZLFZ, X4XMNT	G hade en skytt med om dom är 2 st med pistol	D-3447
2020-09-30 00:15:31+0200	Q0ZLFZ	Q0ZLFZ, X4XMNT	Han hade ej nu	D-3448
2020-09-30 00:15:32+0200	Q0ZLFZ	Q0ZLFZ, X4XMNT	Såg han	D-3449
2020-09-30 00:15:37+0200	Q0ZLFZ	Q0ZLFZ, X4XMNT	I tjocktröja	D-3450
2020-09-30 00:15:52+0200	Q0ZLFZ	Q0ZLFZ, X4XMNT	Men vem från g ska jag kontakta	D-3451
2020-09-30 00:15:58+0200	Q0ZLFZ	Q0ZLFZ, X4XMNT	De är värsta läget	D-3452
2020-09-30 00:16:25+0200	Q0ZLFZ	Q0ZLFZ, X4XMNT	För dom hade en skytt	D-3453
2020-09-30 00:16:30+0200	Q0ZLFZ	Q0ZLFZ, X4XMNT	Så dom blir 2 pers	D-3454
2020-09-30 00:16:36+0200	Q0ZLFZ	Q0ZLFZ, X4XMNT	Så kör dom nu	D-3455

2020-09-30 00:16:48+0200	Q0ZLFZ	Q0ZLFZ, X4XMNT	Han kommer gå till hotellet sen och han går ut o röker ofta	D-3456
2020-09-30 00:16:52+0200	Q0ZLFZ	Q0ZLFZ, X4XMNT	Dom har en	D-3457
2020-09-30 00:16:57+0200	Q0ZLFZ	Q0ZLFZ, X4XMNT	Och han har mackan	D-3458
2020-09-30 00:17:10+0200	Q0ZLFZ	Q0ZLFZ, X4XMNT	Okej men om jag hittar kallen då	D-3459

2020-09-30 00:19:26+0200	Q0ZLFZ	Q0ZLFZ, X4XMNT	Aa jag vet men han som är med mig nu vet jag att han inte tvekar	D-3461
2020-09-30 00:21:14+0200	Q0ZLFZ	Q0ZLFZ, X4XMNT	Vi är på väg till guzzen	D-3462

2020-09-30 00:23:18+0200	Q0ZLFZ	Q0ZLFZ, X4XMNT	De är han som visste skytt	D-3464
2020-09-30 00:23:22+0200	Q0ZLFZ	Q0ZLFZ, X4XMNT	Har ej han på sky	D-3465

2020-09-30 00:24:18+0200	Q0ZLFZ	Q0ZLFZ, X4XMNT	För hans kusin sa han stog o rökte utanför hotellet så hade han fått syn på key	D-3467
2020-09-30 00:24:34+0200	Q0ZLFZ	Q0ZLFZ, X4XMNT	Plus redroom stänger 2 kanske	D-3468
2020-09-30 00:24:38+0200	Q0ZLFZ	Q0ZLFZ, X4XMNT	Kan du kolla	D-3469
2020-09-30 00:25:17+0200	Q0ZLFZ	Q0ZLFZ, X4XMNT	När dom stänger	D-3470
2020-09-30 00:28:01+0200	Q0ZLFZ	Q0ZLFZ, X4XMNT	Ja	D-3471
2020-09-30 00:28:03+0200	Q0ZLFZ	Q0ZLFZ, X4XMNT	Jag såg han	D-3472
2020-09-30 00:28:06+0200	Q0ZLFZ	Q0ZLFZ, X4XMNT	Och skåpbilen	D-3473
2020-09-30 00:28:17+0200	Q0ZLFZ	Q0ZLFZ, X4XMNT	Jag såg utanför hotellet är hyrd	D-3474

2020-09-30 00:28:38+0200	Q0ZLFZ	Q0ZLFZ, X4XMNT	Men Volvon e nog bättre där	D-3476

2020-09-30 00:29:04+0200	Q0ZLFZ	Q0ZLFZ, X4XMNT	Men Volvon kommer ingen reagera på	D-3478
2020-09-30 00:29:07+0200	Q0ZLFZ	Q0ZLFZ, X4XMNT	Fick du tag i den från g	D-3479
2020-09-30 00:34:12+0200	Q0ZLFZ	Q0ZLFZ, X4XMNT	Abow	D-3480
2020-09-30 00:34:14+0200	Q0ZLFZ	Q0ZLFZ, X4XMNT	Har vi nån puck	D-3481
2020-09-30 00:34:21+0200	Q0ZLFZ	Q0ZLFZ, X4XMNT	Är hundra på att skåpbilen e han	D-3482
2020-09-30 00:34:23+0200	Q0ZLFZ	Q0ZLFZ, X4XMNT	S	D-3483

2020-09-30 00:34:58+0200	Q0ZLFZ	Q0ZLFZ, X4XMNT	Yfs291	D-3485
2020-09-30 00:36:01+0200	Q0ZLFZ	Q0ZLFZ, X4XMNT	Bror han har lagt den i andra tjejens förråd och hon Vetinte om att den är där	D-3486
2020-09-30 00:36:08+0200	Q0ZLFZ	Q0ZLFZ, X4XMNT	Och vet ej vart nycklarna är	D-3487
2020-09-30 00:37:50+0200	Q0ZLFZ	Q0ZLFZ, X4XMNT	Ska leta	D-3488
2020-09-30 00:46:11+0200	Q0ZLFZ	Q0ZLFZ, X4XMNT	Vi har hittat nycklar	D-3489

2020-09-30 01:02:02+0200	Q0ZLFZ	Q0ZLFZ, X4XMNT	Audiofile	D-3496

Utskrift av ljudfil 2020-09-30 01:02:02+0200: Alltså kolla, han har en nyckel till en tjej, jag vet vars tjejen bor, jag vet vart han har lagt den nånstans i hennes, alltså hennes egna källarförråd, men jag vet inte vart, vi måste smyga, vi är på väg dit nu, i alla faaall

2020-09-30 01:08:35+0200	Q0ZLFZ	Q0ZLFZ, X4XMNT	Nyckeln passa inte hos tjejen	D-3497
2020-09-30 01:09:58+0200	Q0ZLFZ	Q0ZLFZ, X4XMNT	Vi ska kolla om de passar i garaget	D-3498
2020-09-30 01:10:36+0200	Q0ZLFZ	Q0ZLFZ, X4XMNT	Gör den inte de vi går kontakta tjejen o säja som de är för om han har haft dom på sig o dom gör nyckelspårning är de kört	D-3499

2020-09-30 01:25:51+0200	Q0ZLFZ	Q0ZLFZ, X4XMNT	IMG-1601421945398 	D-3501
2020-09-30 01:26:37+0200	Q0ZLFZ	Q0ZLFZ, X4XMNT	Den passa garaget	D-3503
2020-09-30 01:26:45+0200	Q0ZLFZ	Q0ZLFZ, X4XMNT	Men inte lägenheten	D-3504
2020-09-30 02:06:40+0200	Q0ZLFZ	Q0ZLFZ, X4XMNT	Vi har hittat den	D-3505
2020-09-30 02:11:12+0200	Q0ZLFZ	Q0ZLFZ, X4XMNT	Men vet ej vart vi ska lägga	D-3506
2020-09-30 02:48:54+0200	Q0ZLFZ	Q0ZLFZ, X4XMNT	Vad är de med dig	D-3507
2020-09-30 02:49:00+0200	Q0ZLFZ	Q0ZLFZ, X4XMNT	Han har ju torskat med nycklarna	D-3508
2020-09-30 02:49:07+0200	Q0ZLFZ	Q0ZLFZ, X4XMNT	Har varit hemma hos han	D-3509
2020-09-30 02:49:12+0200	Q0ZLFZ	Q0ZLFZ, X4XMNT	Kollat överallt	D-3510

Gilliland hade ingen kommentar till chatten, eller vem som pratar i ljudfilen, eller vem som skriver i chatten.

Han delgavs att polis hävdar att det är Gilliland som skriver i chatten och även pratar i ljudfilen.

Gilliland hade ingen kommentar till vad som menas med att ha en skytt redo, eller vem han ser i Redroom, eller till vad Redroom är. Han delgavs att polis hävdar att det syftar på krogen Redroom i Uppsala. Gilliland hade ingen kommentar till vem han från g är.

Han delgavs att polis hävdar att det är Gilliland som skriver till Sarikaya, att hotellet som nämns är hotell Botanika i Uppsala, att Gilliland befinner sig där med någon och tycker det blir ett bra läge att skjuta Almasri. Att Gilliland har hittat Kalashnikoven som är gömd men att man nu inte vet var man ska gömma den. Gilliland hade ingen kommentar.

På fråga från fhl Lannemo om vilka tjejer det är de har grejer hos, om det är flickvän eller syster svarade Gilliland ingen kommentar.

Gilliland och hans advokat delgavs nedan chat genom att få en kopia att läsa samt lyssna på ljudfil och en utskrift av densamma.

2020-09-30 02:49:32+0200	Q0ZLFZ	Q0ZLFZ, X4XMNT	Jag kommer inte på nån bättre idé	D-3512

2020-09-30 03:14:23+0200	Q0ZLFZ	Q0ZLFZ, X4XMNT	För när den hämtas så fattar ju han vilka de är , samma med tjejen som den ligger hos nu	D-3516
2020-09-30 03:14:33+0200	Q0ZLFZ	Q0ZLFZ, X4XMNT	Samma ställe	D-3517
2020-09-30 03:14:43+0200	Q0ZLFZ	Q0ZLFZ, X4XMNT	Jag har hittat stash	D-3518
2020-09-30 03:15:02+0200	Q0ZLFZ	Q0ZLFZ, X4XMNT	Men de är i huset mittemot jag bodde förr	D-3519
2020-09-30 03:15:22+0200	Q0ZLFZ	Q0ZLFZ, X4XMNT	Jag har en pumpstation man kan stasha i	D-3520
2020-09-30 03:15:41+0200	Q0ZLFZ	Q0ZLFZ, X4XMNT	Ska kolla nu , jag bryter o stänger dörren har stashat länge	D-3521
2020-09-30 03:16:15+0200	Q0ZLFZ	Q0ZLFZ, X4XMNT	Har lagt en tigersåg i en av skåpen där inne som e låsta la den för 2 månader sen ska dit nu	D-3522
2020-09-30 03:16:25+0200	Q0ZLFZ	Q0ZLFZ, X4XMNT	Vetinte om de är pumpstation	D-3523

2020-09-30 03:20:27+0200	Q0ZLFZ	Q0ZLFZ, X4XMNT	IMG-1601428653996	D-3527

				
2020-09-30 03:21:15+0200	Q0ZLFZ	Q0ZLFZ, X4XMNT	IMG-1601428847132 	D-3528

2020-09-30 03:35:01+0200	Q0ZLFZ	Q0ZLFZ, X4XMNT	De är antingen där eller i taket uppe på ett rör i ett barnvagnsrum	D-3529
2020-09-30 03:40:46+0200	Q0ZLFZ	Q0ZLFZ, X4XMNT	Aa, men vi kommer lägga den hos en neger gubbe	D-3530
2020-09-30 03:40:54+0200	Q0ZLFZ	Q0ZLFZ, X4XMNT	De är knas o flytta den nu	D-3531
2020-09-30 03:41:02+0200	Q0ZLFZ	Q0ZLFZ, X4XMNT	Han bor nära där den ligger nu	D-3532

2020-09-30 03:56:34+0200	Q0ZLFZ	Q0ZLFZ, X4XMNT	Vi ska köra nu	D-3535
2020-09-30 03:56:51+0200	Q0ZLFZ	Q0ZLFZ, X4XMNT	Juste har vi nån som jobbar på hotellet fettot checkar in på ? Eller hur vet man varje gång	D-3536

2020-09-30 03:58:07+0200	Q0ZLFZ	Q0ZLFZ, X4XMNT	Okej	D-3537
2020-09-30 03:58:21+0200	Q0ZLFZ	Q0ZLFZ, X4XMNT	Vi åker nu	D-3538
2020-09-30 04:06:47+0200	Q0ZLFZ	Q0ZLFZ, X4XMNT	Klar	D-3539

2020-09-30 04:36:25+0200	Q0ZLFZ	Q0ZLFZ, X4XMNT	Har tagit luren till pucken ska göra ej riktig analys nu	D-3541

2020-09-30 04:37:57+0200	Q0ZLFZ	Q0ZLFZ, X4XMNT	Audiofile	D-3543

Utskrift av ljudfil 2020-09-30 04:37:57+0200: Kolla jag träffade på Mohammed Ward idag i Gävle, och då, han berättade om vahettere, den där grejen, så han ba' a vi vart beskjutna i Gränby och jag ba ja visste inte du var där, han ba nej, alltså, vi hade vart där fem minuter, sen från ingenstans det dyker upp två killar och vahettere dom börja skjuta, träffar en i huvudet, han ba sen vi andra vi hinner gömma oss bakom träd och då dom skjuter mot hans kusin, eh eh vad heter han, Fettot, och sen vahettere, och sen han ba vahettere den tar slut på skott eller nånting, han ba de går runt, och han ba jag låg bara bakom trädet och tänkte han ba de här jag kommer dö, han ba de här är här för att avsluta det, förstår du? Han ba, sen, han ba jag tror det var såhära max 15-20 skott som avlossades.

2020-09-30 04:39:22+0200	Q0ZLFZ	Q0ZLFZ, X4XMNT	Audiofile	D-3545

Utskrift av ljudfil 2020-09-30 04:39:22+0200: Nu jag ska gå upp och kolla varenda adress där dom har stannat längre på för att Key hade inte gjort det. Jag vet den dära adressen i Örsundsbro utan, där jag hållde på att bli catchad, det var jag som kolla, så jag tror inte att han har kollat så noga, så jag ska sitta och kolla nu exakt så får man ba välja ut ställe, puss och kram

?2020-09-30 04:40:56+0200	Q0ZLFZ	Q0ZLFZ, X4XMNT	Juste bror om skyen är på när man gör fettot då dom kommer ju tömma master och se att sky och min mobil har varit ihop hela tiden de e ju torsk	D-3546
2020-09-30 04:41:04+0200	Q0ZLFZ	Q0ZLFZ, X4XMNT	Eller hur funkar de	D-3547

2020-09-30 04:41:30+0200	Q0ZLFZ	Q0ZLFZ, X4XMNT	Men måste försöka lösa en sky till keys lillebror , men hans kompanjon har blivit konstig säger han	D-3548
2020-09-30 04:42:53+0200	Q0ZLFZ	Q0ZLFZ, X4XMNT	Hans vän som han gjorde med sist	D-3549
2020-09-30 04:43:27+0200	Q0ZLFZ	Q0ZLFZ, X4XMNT	Fan asså vi behövde verkligen jobb bilarna från igår , asså har bara lagt ner tid på de hära är helt fattig vet du inte snabbt jobb	D-3550
2020-09-30 04:43:32+0200	Q0ZLFZ	Q0ZLFZ, X4XMNT	Kan förklara imorgon	D-3551
2020-09-30 04:43:58+0200	Q0ZLFZ	Q0ZLFZ, X4XMNT	Asså de kan va att han blev lite skärrad av situationen	D-3552

Gilliland hade ingen kommentar till vem som pratade på ljudfilerna eller vem som skriver i chatten, eller till frågan vad som ska stashas, gömmas, eller vem negergubben är, eller vem Keys lillebror är, eller dennes kompanjon som han gjorde med sist och som har blivit konstig, eller vem som blev skärrad av situationen, eller hur Gilliland känner Mohammed Ward.

Gilliland delgavs att polis hävdar att det är han som pratar och skriver med Sarikaya och att det är en Kalashnikov som ska gömmas och göms hos en mörkhyad man och att Keys lillebror är Farid Hamad och dennes kompanjon är Anmar Sabah som kan ha blivit lite konstig efter en skjutning.

Polis hävdar vidare att i den ena ljudfilen beskrivs hur Mohammed Ward var med vid skjutningen den 31 juli i Gränby. Gilliland hade ingen kommentar.

<u>Gilliland och hans advokat delgavs nedan chat genom att få en kopia att läsa:</u>

2020-09-30 23:08:49+0200	UETIRD	UETIRD, X4XMNT	Den här fettot	D-3587
2020-09-30 23:08:53+0200	UETIRD	UETIRD, X4XMNT	Han har bosatt sig i stan	D-3588
2020-09-30 23:08:58+0200	UETIRD	UETIRD, X4XMNT	Har man en bil nära stan redo	D-3589
2020-09-30 23:09:01+0200	UETIRD	UETIRD, X4XMNT	Man får han	D-3590
2020-09-30 23:09:07+0200	UETIRD	UETIRD, X4XMNT	Är han släppt er skytt?	D-3591
2020-09-30 23:09:59+0200	UETIRD	UETIRD, X4XMNT	Vad sitter han för	D-3592

2020-09-30 23:10:08+0200	UETIRD	UETIRD, X4XMNT	Säg till om ni behöver hjälp med vägae	D-3595

2020-09-30 23:10:13+0200	UETIRD	UETIRD, X4XMNT	Vägar det är min grej	D-3596
2020-09-30 23:10:28+0200	UETIRD	UETIRD, X4XMNT	Så fort nån sitter nu för tiden man blir orolig	D-3597

2020-09-30 23:10:51+0200	UETIRD	UETIRD, X4XMNT	Sitter Brain också?	D-3599

Gilliland hade ingen kommentar till frågan vem som kallas Brain eller om han vet vem Kojar Amin är.

Gilliland delgavs att polis hävdar att UETIRD är en person som heter Kojar Amin och att Brain är Gillilands alias. Gilliland hade ingen kommentar.

Gilliland och hans advokat delgavs nedan chat genom att få en kopia att läsa samt lyssna på ljudfil och en utskrift av densamma.

2020-09-30 23:19:44+0200	Q0ZLFZ	Q0ZLFZ, X4XMNT	Ena yngre får vi inte tag på 2 dagar nu	D-3637

2020-09-30 23:22:59+0200	Q0ZLFZ	Q0ZLFZ, X4XMNT	Key bror	D-3655

2020-09-30 23:23:59+0200	Q0ZLFZ	Q0ZLFZ, X4XMNT	Hans bror	D-3662

2020-09-30 23:38:32+0200	Q0ZLFZ	Q0ZLFZ, X4XMNT	*Audiofile*	D-3665

Utskrift av ljudfil 2020-09-30 23:38:32+0200: ..Ohörbart.. jag skulle träffat han lillebror nu, jag har väntat på han en och en halv timma för han har inte svara och tydligen har han vart i en ort utanför, så jag vet inte vad som kan ha hänt, asså, han, asså, han har bombat mig hela dan, förstår du? Så han borde hört av sig, så jag ska gå och försöka leta efter han. Jag vet det bror, bara så att man får in nå cash asså, för vi kommer va två, jag tänkte hämta dom med han ba, snabbt.

2020-09-30 23:38:39+0200	Q0ZLFZ	Q0ZLFZ, X4XMNT	Kan andra killen köra då	D-3666
2020-09-30 23:44:55+0200	Q0ZLFZ	Q0ZLFZ, X4XMNT	Okej aa	D-3667
2020-09-30 23:45:05+0200	Q0ZLFZ	Q0ZLFZ, X4XMNT	Fick tag på lill key	D-3668

2020-09-30 23:45:15+0200	Q0ZLFZ	Q0ZLFZ, X4XMNT	Men vi skulle behövt löst lur till han	D-3669

2020-10-01 00:21:36+0200	Q0ZLFZ	Q0ZLFZ, X4XMNT	Okej aa	D-3671
2020-10-01 00:21:39+0200	Q0ZLFZ	Q0ZLFZ, X4XMNT	Andra bilen få	D-3672
2020-10-01 00:25:14+0200	Q0ZLFZ	Q0ZLFZ, X4XMNT	Okej men går de ej o få ut mer för den	D-3673

2020-10-01 00:27:47+0200	Q0ZLFZ	Q0ZLFZ, X4XMNT	Fan vi skulle gjort ett byte skulle behövt kombi	D-3683

2020-10-01 00:38:53+0200	Q0ZLFZ	Q0ZLFZ, X4XMNT	IMG-1601505527503 	D-3689

2020-10-01 00:39:11+0200	Q0ZLFZ	Q0ZLFZ, X4XMNT	IMG-1601505547398 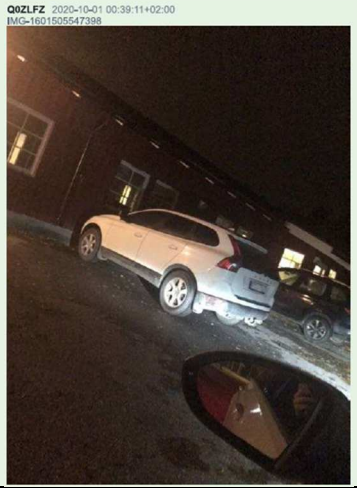	D-3691

2020-10-01 00:45:06+0200	Q0ZLFZ	Q0ZLFZ, X4XMNT	Skulle behövt fått in cash imorgon om de går, men vill dom ej ta båda	D-3692

2020-10-01 04:10:51+0200	Q0ZLFZ	Q0ZLFZ, X4XMNT	Jag har åkt på dubbla hyror o hade missat att de skulle komma en till räkning plus de kostar o leva har lagt all min tid på horunge fettot	D-3701

2020-10-01 04:33:16+0200	Q0ZLFZ	Q0ZLFZ, X4XMNT	Men jag föredrar att jag kör bytes bilen så de blir riktigt gjort jag litar inte på att nån ska hämta oss och ifall de blir jakt ska kunna hitta oss o rädda oss	D-3713
2020-10-01 04:33:52+0200	Q0ZLFZ	Q0ZLFZ, X4XMNT	Ja asså när vi stashar flyktbilen	D-3714

2020-10-01 04:34:15+0200	Q0ZLFZ	Q0ZLFZ, X4XMNT	Ifall man får Jakt så kan man ej åka till stashet de blir för nära	D-3715
2020-10-01 04:34:31+0200	Q0ZLFZ	Q0ZLFZ, X4XMNT	Då måste ju den som ska hämta oss vara redo på ett annat ställe	D-3716
2020-10-01 04:34:50+0200	Q0ZLFZ	Q0ZLFZ, X4XMNT	Kan göra röstmeddelanden sen	D-3717
2020-10-01 04:38:17+0200	Q0ZLFZ	Q0ZLFZ, X4XMNT	Nej asså lilla kör en av våra skytt och sen g skytten till ett garage och jag håller upp garaget p sanerar bilen snabbt o dom byter om sen åker vi vidare o jag släpper dom	D-3718
2020-10-01 04:38:52+0200	Q0ZLFZ	Q0ZLFZ, X4XMNT	Ifall man får jakt så måste ju nån va beredd på att kunna hämta dom i flyktbilen	D-3719
2020-10-01 04:39:09+0200	Q0ZLFZ	Q0ZLFZ, X4XMNT	Förstår du , och kör jag flyktbilen är vi mer folk med krut	D-3720

Gilliland hade ingen kommentar till vem som pratar i ljudfilen eller vem som skriver, eller vem Keys bror är, eller vad som menas med bytesbil, eller lilla, eller vår skytt, eller g skytten, eller var garaget finns som ska hållas upp, eller vem som ska hålla upp garaget, eller vem som ska köra flyktbilen.

Gilliland delgavs att polis hävdar att det är han som pratar och skriver i meddelandena, att Keys lillebror är Farid Hamad och kallas lill Key och att bytesbil är en av bilarna som man ska köra efter dådet och att man tar med i beräkningen att man kan bli jagad och att det ska vara två skyttar och att Farid Hamad ska köra flyktbilen till ett garage där Gilliland väntar och ser till att de kommer in och bilen saneras och sedan kör bytesbilen med skyttarna dit de ska för att gömma sig. Gilliland hade ingen kommentar.

<u>Gilliland och hans advokat delgavs nedan chat genom att få en kopia att läsa:</u>

2020-10-01 16:01:06+0200	UETIRD	1EC5D8, UETIRD	Tja jag behöver flytta ett konto	D-3754
2020-10-01 16:01:11+0200	UETIRD	1EC5D8, UETIRD	Till en annan telefon	D-3755

2020-10-01 16:07:34+0200	UETIRD	1EC5D8, UETIRD	Jag har en telefon	D-3757
2020-10-01 16:07:47+0200	UETIRD	UETIRD, XEWZBR	Okej kan du flytta över ett konto till en telefon?	D-3758

2020-10-01 18:50:40+0200	UETIRD	1EC5D8, UETIRD	EFXDP0 Kan jag få telefon reset på denna?	D-3802

2020-10-01 16:09:46+0200	UETIRD	UETIRD, X4XMNT	Be dom hämta telefonen till uppsala	D-3767
2020-10-01 16:10:10+0200	UETIRD	UETIRD, X4XMNT	Hur många iPhones har ni? Finns det en till	D-3769
2020-10-01 16:10:15+0200	UETIRD	UETIRD, X4XMNT	Som vi kan installera en puck på?	D-3770
2020-10-01 16:10:53+0200	UETIRD	UETIRD, X4XMNT	Okej ja köper en idag	D-3771
2020-10-01 16:10:56+0200	UETIRD	UETIRD, X4XMNT	iPhone	D-3772
2020-10-01 16:11:02+0200	UETIRD	UETIRD, X4XMNT	Vilken iPhone som helst va	D-3773

2020-10-01 16:11:31+0200	UETIRD	UETIRD, X4XMNT	Okej fixar	D-3774
2020-10-01 16:11:41+0200	UETIRD	UETIRD, X4XMNT	Mannen ja vill bara han ska dö	D-3775

Gilliland hade ingen kommentar till frågan vem som skriver eller vad det betyder att man vill ha en reset på EFXDP0.

Gilliland delgavs att polis hävdar att UETIRD skriver med Sky administratör och att man vill återställa telefonen som Ahmed Hamad - EFXDP0 har haft då han blev gripen den 29:e. Gilliland hade ingen kommentar.

Gilliland och hans advokat delgavs nedan chat genom att få en kopia att läsa:

2020-10-01 19:15:57+0200	Q0ZLFZ	Q0ZLFZ, X4XMNT	Vad e lösen	D-3816
2020-10-01 19:16:05+0200	Q0ZLFZ	Q0ZLFZ, X4XMNT	Trodde de va vanliga	D-3817

2020-10-01 20:12:57+0200	Q0ZLFZ	Q0ZLFZ, X4XMNT	Jag	D-3820
2020-10-01 20:13:02+0200	Q0ZLFZ	Q0ZLFZ, X4XMNT	O han yngre	D-3821

2020-10-01 20:23:35+0200	Q0ZLFZ	Q0ZLFZ, X4XMNT	Har en till som vet vart kallen är med o bilen vet ju Rekan	D-3823
2020-10-01 20:23:54+0200	Q0ZLFZ	Q0ZLFZ, X4XMNT	Nycklarna la jag vid vindrutetorkarna	D-3824

2020-10-01 20:47:39+0200	Q0ZLFZ	Q0ZLFZ, X4XMNT	Bror han behöver kod	D-3826
2020-10-01 20:58:22+0200	UETIRD	UETIRD, X4XMNT	Bror	D-3827
2020-10-01 20:58:24+0200	UETIRD	UETIRD, X4XMNT	Kod till luren	D-3828

2020-10-01 21:02:47+0200	Q0ZLFZ	Q0ZLFZ, X4XMNT	Asså till luren	D-3830
2020-10-01 21:02:54+0200	Q0ZLFZ	Q0ZLFZ, X4XMNT	Han kommer inte in	D-3831

2020-10-01 21:37:55+0200	UETIRD	UETIRD, X4XMNT	Bror	D-3836
2020-10-01 21:37:57+0200	UETIRD	UETIRD, X4XMNT	Koderna funkar inte	D-3837

2020-10-01 22:27:27+0200	UETIRD	UETIRD, XEWZBR	IMG-1601584042568 	D-3864

2020-10-01 22:27:41+0200	UETIRD	UETIRD, XEWZBR	IMG-1601571764424 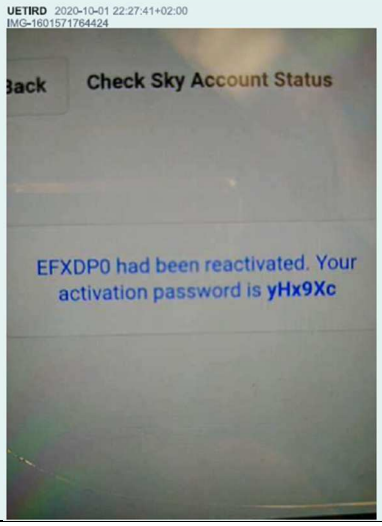	D-3865

Gilliland hade ingen kommentar till frågan vilka som skriver eller vem rekan är.

Gilliland delgavs att polis hävdar att det är han som skriver i delar av chatten med Sarikaya vilket även UETIRD – Kojar Amin gör och att det är problem med att få igång en telefon samt att kallen är Kalashnikov. Gilliland hade ingen kommentar.

<u>Gilliland och hans advokat delgavs nedan chat genom att få en kopia att läsa:</u>

2020-10-01 23:05:51+0200	Q0ZLFZ	Q0ZLFZ, X4XMNT	Vilka av dom e bra o jobba med	D-3869

2020-10-01 23:06:15+0200	Q0ZLFZ	Q0ZLFZ, X4XMNT	Har hört saker om vissa andra	D-3871

2020-10-02 00:48:16+0200	Q0ZLFZ	Q0ZLFZ, X4XMNT	Ja bror hämtade precis va med rekan o ungen	D-3876
2020-10-02 00:48:49+0200	Q0ZLFZ	Q0ZLFZ, X4XMNT	Men rekan hade stashat kläderna och polisen hade gjort tillslag där	D-3877
2020-10-02 00:48:55+0200	Q0ZLFZ	Q0ZLFZ, X4XMNT	Han ska lösa nya	D-3878

Gilliland hade ingen kommentar till vem som skriver eller vem ungen och rekan är eller vad det är för kläder som har stashats.

Gilliland delgavs att polis hävdar att det är han som skriver med Sarikaya, att polis har gjort ett tillslag och har tagit kläderna, att rekan syftar på Rekan Mostafa och att ungen är ett smeknamn på Kojar Amin. Gilliland hade ingen kommentar.

Gilliland och hans advokat delgavs nedan chat genom att få en kopia att läsa:

2020-10-02 00:56:07+0200	EFXDP0	EFXDP0, X4XMNT	Test	D-3879
2020-10-02 00:56:13+0200	EFXDP0	EFXDP0, X4XMNT	Ska ge han den nu	D-3880

2020-10-02 01:05:23+0200	Q0ZLFZ	Q0ZLFZ:1	Hans kollega har luren	32266

2020-10-02 01:09:29+0200	X4XMNT	EFXDP0, X4XMNT	Ok bösta	D-3883

2020-10-02 00:59:06+0200	Q0ZLFZ	Q0ZLFZ, X4XMNT	Bror de bästa är om dom kör och jag spanar och hämtar upp dom för de va meningen dom skulle spana o så	D-3881

2020-10-02 00:59:21+0200	Q0ZLFZ	Q0ZLFZ, X4XMNT	De är så kort bit dom ska köra	D-3882

2020-10-02 01:10:50+0200	Q0ZLFZ	Q0ZLFZ, X4XMNT	Ja asså lill key kör hans kollega och den från g smattrar	D-3887
2020-10-02 01:12:45+0200	Q0ZLFZ	Q0ZLFZ, X4XMNT	Dom har så dom klarar sig utan mig och de är jobbet efteråt som är viktigt tänker inte hämta in nån som ska ha hand om mina kläder o så. Från början skulle ju dom sköta de	D-3888

Gilliland hade ingen kommentar till frågan vem som skriver eller vad som menas med att den från g smattrar.

Gilliland delgavs att polis hävdar att det är han som skriver med Sarikaya och att Sarikaya också skriver med EFXDP0 och att Gilliland ska spana och andra köra och att lill Key kör medan hans kollega och den från g, Gottsunda, skjuter. Gilliland vill inte att någon annan ska ta hand om hans kläder efteråt. Gilliland hade ingen kommentar.

Gilliland uppmanades att protestera under förhöret om han tycker det som sägs inte stämmer.

Gilliland och hans advokat delgavs nedan chat genom att få en kopia att läsa:

2020-10-02 01:06:00+0200	Q0ZLFZ	Q0ZLFZ:1	Fettot har syns till i stan	32267
2020-10-02 01:08:39+0200	X4XMNT	Q0ZLFZ:1	Aa	32268

2020-10-02 01:10:34+0200	X4XMNT	Q0ZLFZ:1	Han är i stan varje dag nu	D-3885
2020-10-02 01:10:41+0200	X4XMNT	Q0ZLFZ:1	Runt hotellet	D-3886

2020-10-02 01:12:56+0200	Q0ZLFZ	Q0ZLFZ:1	Tar en runda nu	32269

2020-10-02 01:23:34+0200	X4XMNT	Q0ZLFZ:1	Ok bästa	32270

2020-10-02 01:16:47+0200	UETIRD	UETIRD, X4XMNT	Han rör sig inte från stan	D-3889
2020-10-02 01:16:53+0200	UETIRD	UETIRD, X4XMNT	Han sågs äta på kebab House idag	D-3890
2020-10-02 01:16:59+0200	UETIRD	UETIRD, X4XMNT	Feta ko	D-3891

2020-10-02 01:24:55+0200	UETIRD	UETIRD, X4XMNT	Ja tror han pendlar mellan Uppsala gävle	D-3893
2020-10-02 01:25:05+0200	UETIRD	UETIRD, X4XMNT	Mena	D-3894
2020-10-02 01:25:08+0200	UETIRD	UETIRD, X4XMNT	Uppsala Stockholm	D-3895

2020-10-02 01:40:36+0200	Q0ZLFZ	Q0ZLFZ, X4XMNT	Pratade med dom från g med	D-3900
2020-10-02 01:48:06+0200	Q0ZLFZ	Q0ZLFZ, X4XMNT	Tabbe med ju	D-3901
2020-10-02 01:48:17+0200	Q0ZLFZ	Q0ZLFZ, X4XMNT	Ja asså jag gör hela planen	D-3902
2020-10-02 01:48:33+0200	Q0ZLFZ	Q0ZLFZ, X4XMNT	Dom kan göra de på 2 pers med	D-3903
2020-10-02 01:48:54+0200	Q0ZLFZ	Q0ZLFZ, X4XMNT	Men jag vill va tillgänglig ifall de blir jakt vem ska hämta oss då	D-3904
2020-10-02 01:49:02+0200	Q0ZLFZ	Q0ZLFZ, X4XMNT	Pallar inte blanda in andra heller	D-3905
2020-10-02 01:57:22+0200	Q0ZLFZ	Q0ZLFZ, X4XMNT	Ska gå och försöka flytta Volvon	D-3906

2020-10-02 02:27:43+0200	Q0ZLFZ	Q0ZLFZ, X4XMNT	Jag kom in i Volvon	D-3908
2020-10-02 02:27:47+0200	Q0ZLFZ	Q0ZLFZ, X4XMNT	Den e helt död	D-3909

2020-10-02 03:13:24+0200	Q0ZLFZ	Q0ZLFZ, X4XMNT	Fick igång Volvon nu tog ner sidorutan o öppnade huven den va helt död , tar man bort kablarna så dör den	D-3915

2020-10-02 03:23:56+0200	Q0ZLFZ	Q0ZLFZ, X4XMNT	Fick iväg den nu, men de kan ju ej va fel på batteriet	D-3916

2020-10-02 03:33:10+0200	Q0ZLFZ	Q0ZLFZ, X4XMNT	Sa till ungen som löste den att han måste hämta den i flera dagar dom har lagt lapp, tänkte kanske använda den till rånet eller om man becknar den	D-3920

Gilliland hade ingen kommentar till frågan vad detta handlar om.

Gilliland delgavs att det i chatten är bl a chattgruppen Q0ZLFZ:1 som polis hävdar är Sarikaya – X4XMNT, Gilliland. Polis hävdar vidare att det är Kojar Amin som skriver med Saikaya och att det är problem med en bil som Amin har ordnat. Gilliland hade ingen kommentar.

Förhöret pausades kl 11.46

Förhöret återupptogs kl 12.17

<u>Gilliland och hans advokat delgavs nedan chat genom att få en kopia att läsa:</u>

2020-10-02 16:21:34+0200	EFXDP0	EFXDP0, X4XMNT	Bror går det lösa en till makarov på cash?	D-3963

2020-10-02 16:24:14+0200	EFXDP0	EFXDP0, X4XMNT	Jag skickade iväg nyss min 22a bror, ska ge den till mig kollega tänkte jag	D-3965

2020-10-02 16:25:04+0200	X4XMNT	EFXDP0, X4XMNT	Vi måste köra med Kalle så han försvinner en gång för alla	D-3967
2020-10-02 16:25:37+0200	EFXDP0	EFXDP0, X4XMNT	Ja bror de klart, tänkte till efter, så min kollega är nt naken	D-3968

2020-10-02 16:29:04+0200	EFXDP0	EFXDP0, X4XMNT	Såg att han va ute i stan igår	D-3974
2020-10-02 16:29:42+0200	EFXDP0	EFXDP0, X4XMNT	I redroom	D-3975

2020-10-02 16:31:19+0200	EFXDP0	EFXDP0, X4XMNT	Aa bror, men brain är aktiv bara mot kvällen, han måste börja vakna tidigare så man får grejer löst tidigt	D-3976

2020-10-02 16:45:03+0200	X4XMNT	EFXDP0, X4XMNT	Yes	D-3979
2020-10-02 16:45:09+0200	X4XMNT	EFXDP0, X4XMNT	Ska ta det med honom	D-3980

2020-10-02 16:45:56+0200	EFXDP0	EFXDP0, X4XMNT	Okej bror görså	D-3982

Gilliland hade ingen kommentar till frågan vem som skriver. Han delgavs att polis hävdar att det är EFXDP0 som skriver och som nu är Farid Hamad och att Brain nämns som är Gillilands alias. Gilliland hade inga kommentarer.

Gilliland och hans advokat delgavs nedan chat genom att få en kopia att läsa samt lyssna på ljudfil och en utskrift av densamma.

2020-10-02 17:24:23+0200	Q0ZLFZ	Q0ZLFZ, X4XMNT	Blev lite irriterad på han yngre sist	D-4006
2020-10-02 17:24:31+0200	Q0ZLFZ	Q0ZLFZ, X4XMNT	De va han som skulle hämta Volvon ju	D-4007
2020-10-02 17:27:45+0200	Q0ZLFZ	Q0ZLFZ, X4XMNT	Audiofile	D-4008

Utskrift av ljudfil 2020-10-02 17:27:45+0200: Asså hade jag skickat iväg nån från oss och de hade inte gått bra då hade väl jag sett till så han kommer hem, egentligen men asså det är skit samma men jag menar han borde vart tacksam istället att man skjutsar han dit.

2020-10-02 19:50:47+0200	EFXDP0	Q0ZLFZ:1	Dom är i hotellet	32438
2020-10-02 19:51:07+0200	EFXDP0	Q0ZLFZ:1	Har en vän som träffa på dom där inne	32439
2020-10-02 19:51:09+0200	EFXDP0	Q0ZLFZ:1	Aa	32440
2020-10-02 19:51:27+0200	EFXDP0	Q0ZLFZ:1	Ska åka och kolla	32441

2020-10-02 21:40:42+0200	EFXDP0	EFXDP0, X4XMNT	Aa bror, ska träffa brain idag, så allt blir klart	D-4095

2020-10-02 21:47:26+0200	EFXDP0	EFXDP0, X4XMNT	Dom är i redroom nu	D-4097
2020-10-02 21:49:00+0200	EFXDP0	EFXDP0, X4XMNT	Aa exakt bror	D-4098

2020-10-02 21:59:20+0200	Q0ZLFZ	EFXDP0, Q0ZLFZ	Jag kommer behöva åka till Dalarna , jag måste sova där och få skjuts imorgon	D-4099
2020-10-02 21:59:32+0200	Q0ZLFZ	EFXDP0, Q0ZLFZ	Ska lämna Volvon där	D-4100
2020-10-02 22:10:31+0200	Q0ZLFZ	EFXDP0, Q0ZLFZ	Jag skulle bara lämna den men jag måste köra den och kan ej lösa skjuts tillbaka	D-4101
2020-10-02 22:11:00+0200	Q0ZLFZ	EFXDP0, Q0ZLFZ	Frågade anmar sa du får en lax jag ska få 5 jag måste lämna till hyra men han ville ej	D-4102
2020-10-02 22:27:56+0200	Q0ZLFZ	EFXDP0, Q0ZLFZ	Har du mina nycklar	D-4103
2020-10-02 22:28:46+0200	Q0ZLFZ	EFXDP0, Q0ZLFZ	Aha jag kommer inte in	D-4104
2020-10-02 22:29:30+0200	Q0ZLFZ	EFXDP0, Q0ZLFZ	De är helt onödigt om dom stoppar nån de är hyrbilen då jag blir spärrad jag får köra sj bara	D-4105
2020-10-02 22:32:18+0200	Q0ZLFZ	EFXDP0, Q0ZLFZ	Vad ska jag göra måste betala räkningar men folk förväntar sig hjälp bara men när man vill ha hjälp få de finns ej	D-4106

2020-10-02 22:34:56+0200	Q0ZLFZ	Q0ZLFZ, X4XMNT	Försöker hitta nån som kan köra bilen till Dalarna med mig så de är klart	D-4107
2020-10-02 22:35:14+0200	Q0ZLFZ	Q0ZLFZ, X4XMNT	Dom här 2 yngre verkar va för bekväma	D-4108
2020-10-02 22:36:35+0200	Q0ZLFZ	Q0ZLFZ, X4XMNT	Lill key o hans vän	D-4109

Gilliland hade ingen kommentar till frågan vem som skriver.

Han delgavs att polis hävdar att det är Gilliland som pratar i ljudfilen och är Q0ZLFZ och att EFXDP0 i detta fall är Farid Hamad. Båda skriver med Sarikaya. Hamad skriver att ”dom är i hotellet och att dom är i redroom nu”. Gilliland hade ingen kommentar.

Gilliland och hans advokat delgavs nedan chat genom att få en kopia att läsa:

2020-10-02 22:52:41+0200	Q0ZLFZ	EFXDP0, Q0ZLFZ	Hur du vill ju köra min hyr bil	D-4118
2020-10-02 22:53:53+0200	Q0ZLFZ	EFXDP0, Q0ZLFZ	Vart är nycklarna till Volvon	D-4119
2020-10-02 22:54:14+0200	Q0ZLFZ	EFXDP0, Q0ZLFZ	Vem ska torska jag hade inte satt mig i den sj annars	D-4120

2020-10-02 22:57:23+0200	Q0ZLFZ	EFXDP0, Q0ZLFZ	Ja men ska jag tänka så när jag fraktar Kalle, därför jag letar skyltar	D-4123
2020-10-02 22:59:33+0200	Q0ZLFZ	EFXDP0, Q0ZLFZ	Kan du fråga anmar var han la nycklar till v90	D-4124
2020-10-02 23:37:05+0200	Q0ZLFZ	EFXDP0, Q0ZLFZ	Kan du o fingret lösa brandsläckare o klorin	D-4125

2020-10-02 23:37:55+0200	Q0ZLFZ	EFXDP0, Q0ZLFZ	Byt skyltar på Volvon bara	D-4129

Gilliland hade ingen kommentar till chatten eller till vad ”fraktar kalle” betyder, eller vem anmar och fingret är.

Gilliland delgavs att polis hävdar att det är han som skriver med Farid Hamad och ”fraktar kalle” betyder att transportera ett automatvapen, Kalashnikov, att anmar är Anmar Sabah som även kallas fingret. Gilliland hade ingen kommentar.

Gilliland och hans advokat delgavs nedan chat genom att få en kopia att läsa:

2020-10-02 23:38:33+0200	Q0ZLFZ	Q0ZLFZ, X4XMNT	Ja de är ju fotats kläderna och klorin o brandsläckare som rekan stashs	D-4130

2020-10-02 23:39:18+0200	Q0ZLFZ	Q0ZLFZ, X4XMNT	De är endå inte han som ska göra	D-4133
2020-10-02 23:39:46+0200	Q0ZLFZ	Q0ZLFZ, X4XMNT	Men kläderna ligger hårt packat som i en rulle hade dom öppnat den hade man sett	D-4134

2020-10-02 23:40:30+0200	Q0ZLFZ	Q0ZLFZ, X4XMNT	Sa till lill key att gå o spana nu så dom ser hur dom rör sig	D-4136

2020-10-02 23:38:49+0200	Q0ZLFZ	EFXDP0, Q0ZLFZ	Ja men Aina hade tydligen fotat de	D-4131
2020-10-02 23:38:57+0200	Q0ZLFZ	EFXDP0, Q0ZLFZ	Men skitsamma de är inte knas för oss	D-4132

2020-10-02 23:40:47+0200	Q0ZLFZ	EFXDP0, Q0ZLFZ	De finns ju till dig o fingret	D-4137

2020-10-02 23:42:42+0200	Q0ZLFZ	EFXDP0, Q0ZLFZ	Visade fingret	D-4139

Gilliland hade ingen kommentar till frågan vem som skriver eller vad det handlar om, eller vad som menas med att rekan har stashat kläder, klorin och brandsläckare, eller vad Aina har fotat, eller vad som menas med att lill Key ska spana och se hur de rör sig.

Han delgavs att polis hävdar att han skriver till Sarikaya och Farid Hamad och att polis har gjort en husrannsakan och fotograferat kläder, klorin och brandsläckare som Rekan har gömt och att Gilliland har sagt till Farid Hamad att gå ut och spana. Gilliland hade ingen kommentar.

<u>Gilliland och hans advokat delgavs nedan chat genom att få en kopia att läsa:</u>

2020-10-02 23:44:03+0200	Q0ZLFZ	EFXDP0, Q0ZLFZ	Du hörde våran plan va ,? Vi har olika ställen och kasta bilen men jag måste fixa runt om för blir de jakt måste nån va snabb på att hämta plus nån som spanar på han , kan ni lösa lite större glasburkar	D-4141
2020-10-02 23:44:14+0200	Q0ZLFZ	EFXDP0, Q0ZLFZ	Eller en metall tunna	D-4142
2020-10-02 23:44:26+0200	EFXDP0	EFXDP0, Q0ZLFZ	Träffa fingret jag förklarade för han	D-4143

2020-10-02 23:44:58+0200	Q0ZLFZ	Q0ZLFZ, X4XMNT	Men lill key behöver lösa lite större glasburkar	D-4147

2020-10-02 23:45:39+0200	Q0ZLFZ	Q0ZLFZ, X4XMNT	Kläderna får plats i en innerficka , har han strumpor på skorna o handskar de får plats i en 1.5 l glasburk sen man fyller med klorin	D-4148
2020-10-02 23:46:03+0200	EFXDP0	EFXDP0, Q0ZLFZ	Men hur ?? Jag o han skulle göra innan o ni skulle köra andra	D-4149

2020-10-02 23:46:08+0200	EFXDP0	EFXDP0, Q0ZLFZ	Vadå din egna plan	D-4151

2020-10-02 23:46:28+0200	Q0ZLFZ	Q0ZLFZ, X4XMNT	Jo de går	D-4153
2020-10-02 23:47:43+0200	Q0ZLFZ	Q0ZLFZ, X4XMNT	Men nu säger han att han vill jag ska köra men han fattar ej att jag måste köra andra bilen o ha koll och ifall dom får jakt o hämta upp dom	D-4154
2020-10-02 23:48:22+0200	EFXDP0	EFXDP0, Q0ZLFZ	Vi skulle gå sj ni skulle reka och sen möta oss . Nu har vi ingen så fattar inte vad problemet är	D-4155

2020-10-02 23:48:28+0200	Q0ZLFZ	EFXDP0, Q0ZLFZ	Min vän tycker samma	D-4157
2020-10-02 23:48:48+0200	Q0ZLFZ	Q0ZLFZ, X4XMNT	Han säger innan han kan köra bra	D-4158
2020-10-02 23:49:05+0200	Q0ZLFZ	Q0ZLFZ, X4XMNT	Han tänker inte efter. Asså de är 1/10 att man får jakt på den korta biten	D-4159
2020-10-02 23:49:19+0200	Q0ZLFZ	Q0ZLFZ, X4XMNT	Våran plan va först att vi skulle köra jag o key o dom spana sen ta emot oss	D-4160
2020-10-02 23:49:52+0200	Q0ZLFZ	EFXDP0, Q0ZLFZ	Du kan ju köra bil du ska köra 500 meter	D-4161

2020-10-02 23:50:09+0200	Q0ZLFZ	Q0ZLFZ, X4XMNT	Vi får ändra med dom resurser vi har	D-4165
2020-10-02 23:50:18+0200	Q0ZLFZ	Q0ZLFZ, X4XMNT	Jag måste öppna garaget till dom	D-4166

2020-10-02 23:50:39+0200	Q0ZLFZ	Q0ZLFZ, X4XMNT	Kan du prata med dom blir bara lack	D-4169

Gilliland hade ingen kommentar till frågan varför kläder ska ner i en glasburk och dränkas i klorin eller varför man ska få jakt eller varför planerna måste ändras eller vem det är som ska prata med ”dom” för att Q0ZLFZ bara blir lack.

Gilliland delgavs att polis hävdar att det är han som skriver med Farid Hamad och Ozan Sarikaya. Kläderna ska ner i klorin för att ta bort alla spår och att få jakt är att bli jagad efter att dådet är utfört. Planerna ändras för att Ahmed Hamad har frihetsberövats. Det är Gilliland som ber Sarikaya att prata med Farid Hamad och Anmar Sabah för Gilliland blir bara arg. Gilliland hade ingen kommentar.

<u>Gilliland och hans advokat delgavs nedan chat genom att få en kopia att läsa:</u>

2020-10-03 00:32:35+0200	Q0ZLFZ	EFXDP0, Q0ZLFZ	Men vadå inget ska förändras , vi har gjort en plan och nu han sitter vi måste lösa de på dethära sättet	D-4174
2020-10-03 00:33:10+0200	Q0ZLFZ	EFXDP0, Q0ZLFZ	Ja men du förstår inte litar du inte på att jag inte vet vad som är bäst för att ingen ska torska	D-4175
2020-10-03 00:33:27+0200	Q0ZLFZ	EFXDP0, Q0ZLFZ	Innan de va Inge problem för dig och köra bil	D-4176

2020-10-03 00:40:28+0200	Q0ZLFZ	EFXDP0, Q0ZLFZ	Jag har sagt i flera dagar	D-4184
2020-10-03 00:40:32+0200	Q0ZLFZ	EFXDP0, Q0ZLFZ	Jag prata med anmar	D-4185
2020-10-03 00:41:05+0200	Q0ZLFZ	EFXDP0, Q0ZLFZ	Varför ska du börja tjafsa tycker du de är läge eller , ska vi bli som horungarna almassro eller	D-4186

Gilliland hade ingen kommentar till frågan vem som skriver i chatten eller vem som ”sitter”.

Gilliland delgavs att polis hävdar att det är han som skriver med Farid Hamad – EDFXDP0 och att det är Ahmed Hamad som har frihetsberövats, sitter och därför ska planerna ändras. Gilliland hade ingen kommentar.

<u>Gilliland och hans advokat delgavs nedan chat genom att få en kopia att läsa:</u>

2020-10-03 00:34:49+0200	Q0ZLFZ	Q0ZLFZ, X4XMNT	Bror jag tröttnar på domdära fittungarna sist doms bröder skulle ta emot kläderna tror du nån stog där nej	D-4178
2020-10-03 00:35:19+0200	Q0ZLFZ	Q0ZLFZ, X4XMNT	Jag tål inte sånt här	D-4179

2020-10-03 00:35:58+0200	Q0ZLFZ	Q0ZLFZ, X4XMNT	Aa menar att jag o du har löst allt ingen av hans vänner har hjälpt	D-4181

2020-10-03 00:36:46+0200	Q0ZLFZ	Q0ZLFZ, X4XMNT	Jag får bara huvudvärk hela tiden	D-4183

Gilliland hade ingen kommentar till frågan vem som skriver och inte heller till frågan vad som menas med att de inte stod där och tog emot kläderna.

Han delgavs att polis hävdar att det är han som skriver med Ozan Sarikaya.

Gilliland och hans advokat delgavs nedan chat genom att få en kopia att läsa:

2020-10-03 00:36:26+0200	X4XMNT	Q0ZLFZ:1	Shoo	32446

2020-10-03 00:37:17+0200	Q0ZLFZ	Q0ZLFZ:1	Ja vi gjorde ju en plan	32447

2020-10-03 00:39:05+0200	EFXDP0	Q0ZLFZ:1	Bror så alla har det klart för sig själva, vi skulle köra på samma plan som key, pågrund av key sitter, så kliver vi två in, men nt att jag skulle köra bilen, så hur ska vi göra brain	32448
2020-10-03 00:39:57+0200	Q0ZLFZ	Q0ZLFZ:1	Ni ville ju göra då med ni sa ju varför får inte vi va med, och när jag o key skulle köra då ni skulle såna och va redo o hämta oss	32449
2020-10-03 00:40:08+0200	Q0ZLFZ	Q0ZLFZ:1	Jag litar inte på nån annan	32450
2020-10-03 00:45:38+0200	EFXDP0	Q0ZLFZ:1	Bror vi pratade innan, och överenskommelsen va att brain skulle ratta den, och att nt jag litade på nån annans körning,	32451

			vet inte varför planer ändrats hela tiden, men bror jag kör på samma plan som key	

2020-10-03 00:46:44+0200	EFXDP0	EFXDP0, X4XMNT	Bror jag och min kollega är redo men så länge brain inte sitter å ändrar planerna	D-4187
2020-10-03 00:48:35+0200	EFXDP0	EFXDP0, X4XMNT	För broshan har tröttnat på det här, varje gång han ska säga min vän har hjälp till osv, broder som sagt jag och min kollega är redo så länge det är samma plan som key	D-4188
2020-10-03 00:50:08+0200	EFXDP0	EFXDP0, X4XMNT	Yani bror, jag o min kollega är redo så länge brain kör	D-4189
2020-10-03 00:54:06+0200	X4XMNT	EFXDP0, X4XMNT	Ok jag förstår men saker och ting ändras hela tiden, inget är skrivet i sten när såna här saker ska göras, Key skulle köra nu sitter han vi måste anpassa oss på bästa sätt brorsan, är det helt omöjligt att någon av er rattar bilen? Brain ska sköta allt runt omkring så det blir minimal risk för torsk för er	D-4190
2020-10-03 00:58:28+0200	EFXDP0	EFXDP0, X4XMNT	Jag har sagt till han har löst, allt runt, vi pratade för tre dagarsen å alla va överens medan key satt, det är de bror vi snackar om risk och torsk litar nt på nåns körning än brain, bror han kan inte sitta och säga att han är på att köra ett tag sen när det ska ske han säger nej, ska lösa runt omkring,	D-4191
2020-10-03 00:58:30+0200	X4XMNT	EFXDP0, X4XMNT	Key har berättat mkt om dig och jag tvivlar inte att du klarar detta, vi måste bara lösa det tillsammans	D-4192
2020-10-03 00:59:24+0200	EFXDP0	EFXDP0, X4XMNT	Det är de bror, allt är löst, prata bara me brain	D-4193
2020-10-03 00:59:35+0200	EFXDP0	EFXDP0, X4XMNT	Så är allt klart imorgon	D-4194

Gilliland hade ingen kommentar till frågan vem som skriver.

Gilliland delgavs att polis hävdar att det är han som skriver i chattgruppen Q0ZLFZ:1 vilket också Farid Hamad och Ozan Sarikaya gör och att Key är Ahmed Hamad och Brain är Gillilands alias. Gilliland hade ingen kommentar.

På fråga från fhl Lannemo om anledningen till att han och Farid Hamad har konversation på varsitt håll med Ozan Sarikaya beror på att det är han som håller i trådarna svarade Gilliland ingen kommentar.

<u>Gilliland och hans advokat delgavs nedan chat genom att få en kopia att läsa:</u>

2020-10-03 01:23:44+0200	Q0ZLFZ	Q0ZLFZ, X4XMNT	Vi har inte nån som rekar eller tar emot plus om vi får jakt vi måste ha nån som hämtar oss	D-4200
2020-10-03 01:38:01+0200	Q0ZLFZ	Q0ZLFZ, X4XMNT	IMG-1601681875140 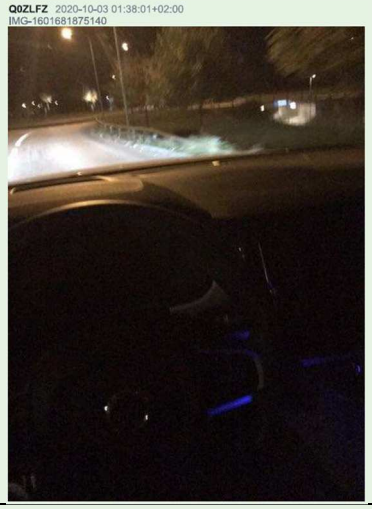	D-4205
2020-10-03 01:38:11+0200	Q0ZLFZ	Q0ZLFZ, X4XMNT	Kör den dit sj nu	D-4206

2020-10-03 01:31:11+0200	Q0ZLFZ	EFXDP0, Q0ZLFZ	Vad menar du de är ju för dig vi gjorde de	D-4201
2020-10-03 01:31:17+0200	Q0ZLFZ	EFXDP0, Q0ZLFZ	För vad dom gjorde mot dig bror	D-4202

2020-10-03 02:29:57+0200	Q0ZLFZ	EFXDP0, Q0ZLFZ	Jag vet bror men vi har ju ingen annan	D-4209
2020-10-03 02:30:09+0200	Q0ZLFZ	EFXDP0, Q0ZLFZ	Hitta du glasburkar	D-4211
2020-10-03 02:30:14+0200	Q0ZLFZ	EFXDP0, Q0ZLFZ	Lite större	D-4212

2020-10-03 02:31:10+0200	Q0ZLFZ	EFXDP0, Q0ZLFZ	Jag ska kolla om nån kan reka och allt sånt och va redo vid mötesplatsen och allt sånt . Vi måste hitta skyltar till den med	D-4213
2020-10-03 02:32:16+0200	Q0ZLFZ	EFXDP0, Q0ZLFZ	Bror om vi ej hittar då vi måste göra så ju ,	D-4214
2020-10-03 02:32:42+0200	Q0ZLFZ	EFXDP0, Q0ZLFZ	Hittar vi då jag kör jag vet att körningen e minsta problemet men alla spår måste raderas ut riktigt	D-4215
2020-10-03 02:33:10+0200	Q0ZLFZ	EFXDP0, Q0ZLFZ	Nån som kan köra min golf o spana och sen va redo o hämta upp ifall de blir jakt plocka upp	D-4216

2020-10-03 02:33:50+0200	Q0ZLFZ	Q0ZLFZ:1	Jag ska kolla om nån kan ta över min uppgift för de är viktigt o ha nån som kan hämta upp o öppna stashet o allt , man kan inte ta vem som helst	32463
2020-10-03 02:34:10+0200	Q0ZLFZ	Q0ZLFZ:1	Kan du köpa mer klorin keyjr	32464

2020-10-03 03:31:44+0200	Q0ZLFZ	Q0ZLFZ:1	Och tanka bensin	32465

2020-10-03 03:33:05+0200	Q0ZLFZ	Q0ZLFZ:1	Men han kan ej tas vid redroom det står alltid minst 4 Aina där på den gatan de är där allt händer typ	32467

2020-10-03 03:33:50+0200	Q0ZLFZ	Q0ZLFZ:1	Sen skyltar till Porschen dom andra försvann jag löste vi har ju norska med men tror Aina kommer vända direkt dom möter en med utländska	32468
2020-10-03 04:37:09+0200	X4XMNT	Q0ZLFZ:1	Finns det någon Porsche att ta ifrån där i trakterna?	32469

Gilliland hade ingen kommentar till frågan vem som skriver.

Han delgavs att polis hävdar att det är han som skriver med Farid Hamad och chattgruppen Q0ZLFZ:1 och att det inte går att utföra vid Redroom för det står alltid poliser där. Porschen ska falskskyltas. Gilliland hade ingen kommentar.

Gilliland och hans advokat delgavs nedan chat genom att få en kopia att läsa:

2020-10-03 05:16:04+0200	Q0ZLFZ	Q0ZLFZ, X4XMNT	Bror hade jag inte gått in i denhära jag hade skitit i dom jag orkar inte med sånt hära. Jag jag lust och hämta tabben från dom sen hämta rekan eller nån och avsluta fettot fan	D-4227
2020-10-03 05:17:04+0200	Q0ZLFZ	Q0ZLFZ, X4XMNT	Sen tydligen hade doms bröder sagt ni måste sitta inlåst i en lägenhet i 2 veckor sen åkte dom utomlands de är ju bara helt torsk, dom verkar ju va efterblivna man ska bara vara som vanligt, annars kommer dom med flyktbeteende	D-4228
2020-10-03 05:20:06+0200	Q0ZLFZ	Q0ZLFZ, X4XMNT	Jag sa jag kan köra i värsta fall	D-4229
2020-10-03 05:20:45+0200	Q0ZLFZ	Q0ZLFZ, X4XMNT	Men jag kan köra men då kommer jag ställa bilen i stashet mellan Gränby o salabacke sen därifrån skiljs vi åt vi alla har lika långt hem	D-4230
2020-10-03 05:22:10+0200	Q0ZLFZ	Q0ZLFZ, X4XMNT	Men sitter o funderar ska man stå med Volvon vi har o trycka på han och sen bara köra den runt hörnet och där står jag i Porsche då ser ingen heller vad för bil asså de handlar om 50 meter de är ju en korsning precis efter hotellet	D-4231

2020-10-03 05:23:38+0200	Q0ZLFZ	Q0ZLFZ, X4XMNT	Fan de bästa va om jag skulle haft en såndära latex mask så jag ser ut som en gubbe, då reagerar ingen på maskering	D-4234

2020-10-03 05:25:19+0200	Q0ZLFZ	Q0ZLFZ, X4XMNT	Asså de bästa är om vi står en bit bort och nån spanare kan säga typ han är påväg mot hotellet han borde va där om 2 min då börjar man rulla ditåt	D-4235

2020-10-03 05:27:36+0200	Q0ZLFZ	Q0ZLFZ, X4XMNT	Asså hans bröder hjärntvättar han tex att man ska sitta inlåst i en lägenhet och sen åka utomlands de är ju helt hjärndött	D-4241

2020-10-03 05:29:11+0200	Q0ZLFZ	Q0ZLFZ, X4XMNT	Asså det jag menade med mast uppkopplingar dom gör ju uteslutnings metoden om denhära luren har varit med mitt nr överallt . Dom kommer ju tömma området på master	D-4245
2020-10-03 05:29:52+0200	Q0ZLFZ	Q0ZLFZ, X4XMNT	Okej men om dom nu inte kan köra, jag vet att dom kan göra de men det verkar som dom bara vill jag ska va där	D-4246
2020-10-03 05:30:39+0200	Q0ZLFZ	Q0ZLFZ, X4XMNT	För vi måste stå på nån parkering som är bra i närheten för polisen åker ju där hela tiden det ligger ju vid stationen	D-4247
2020-10-03 05:31:01+0200	Q0ZLFZ	Q0ZLFZ, X4XMNT	Asså hans äldre bröder hade sagt till dom så när dom skjöt i Gränby	D-4248

2020-10-03 05:32:11+0200	Q0ZLFZ	Q0ZLFZ, X4XMNT	Men jag tänkte vi kör bilen till stashet här vid Gränby och sen får den stå där sen om nån dag kör man ut den o eldar den	D-4250
2020-10-03 05:32:16+0200	Q0ZLFZ	Q0ZLFZ, X4XMNT	Enda stashet vi har nu	D-4251

2020-10-03 05:32:49+0200	Q0ZLFZ	Q0ZLFZ, X4XMNT	Aa men asså de är en stor gata där som går från polisstationen till stan sen är de bargata bakom hotellet så de är mkt poliser som snurrar där	D-4252
2020-10-03 05:33:32+0200	Q0ZLFZ	EFXDP0, Q0ZLFZ	Anmar måste lösa kläder om jag kör så va redo på de	D-4253
2020-10-03 05:34:24+0200	Q0ZLFZ	Q0ZLFZ, X4XMNT	Grejen är om man kör glasburkar med korin o lägger in kläderna då borde väll allt dö	D-4254
2020-10-03 05:35:12+0200	Q0ZLFZ	Q0ZLFZ, X4XMNT	En annan plan va att åka till en skola de är som en fyrkant helt täckt där och där tänkte jag ställa en metall tunna p fylla med olja o bensin men kommer ej hinna lösa allt	D-4255
2020-10-03 05:35:24+0200	Q0ZLFZ	Q0ZLFZ, X4XMNT	Fixa bara typ 10 liter bensin då	D-4256
2020-10-03 05:35:41+0200	Q0ZLFZ	Q0ZLFZ, X4XMNT	Ja men säg om dom skulle hitta glasburken med klorin i finns de chans dom kan hitta	D-4257
2020-10-03 05:35:46+0200	Q0ZLFZ	Q0ZLFZ, X4XMNT	Dna	D-4258

2020-10-03 05:52:12+0200	Q0ZLFZ	Q0ZLFZ, X4XMNT	Aa men då måste man ha nån som plockar upp en för man kan promenera 3 min till ett villa område	D-4261
2020-10-03 05:52:24+0200	Q0ZLFZ	Q0ZLFZ, X4XMNT	Men vi har lägenheten imorgon	D-4262
2020-10-03 05:52:34+0200	Q0ZLFZ	Q0ZLFZ, X4XMNT	Ja de är bättre o göra horhus i g då	D-4263
2020-10-03 05:53:45+0200	Q0ZLFZ	Q0ZLFZ, X4XMNT	Men då måste man vänta tills alla insasteyka åkt de tar lite extra men bättre om dom skjuter i nå fönster , men då lämnar jag min sky hemma o så har vi hans isf, kan inte riskera att luren kopplas till mig via mast	D-4264
2020-10-03 05:53:55+0200	Q0ZLFZ	Q0ZLFZ, X4XMNT	För du vet att jag är bra vän med hans kusin	D-4265

2020-10-03 06:00:35+0200	Q0ZLFZ	Q0ZLFZ, X4XMNT	Ska skicka bara vad som behövs	D-4275
2020-10-03 06:05:32+0200	Q0ZLFZ	Q0ZLFZ, X4XMNT	IMG-1601697925967 	D-4276
2020-10-03 06:05:45+0200	Q0ZLFZ	Q0ZLFZ, X4XMNT	Ska man ha mössa över så de inte ser för overkligt ut	D-4277
2020-10-03 06:06:34+0200	Q0ZLFZ	Q0ZLFZ, X4XMNT	Jo jag kan vakna då men dom har värsta spanet. Jag har sagt till lill key att han får ta hjälp av sina bröder o hämta saker	D-4278
2020-10-03 06:06:57+0200	Q0ZLFZ	Q0ZLFZ, X4XMNT	Men när får vi tillgång till lägenheten	D-4279
2020-10-03 06:08:42+0200	Q0ZLFZ	Q0ZLFZ, X4XMNT	Aa hade de förr men går de o lösa	D-4280
2020-10-03 06:12:16+0200	Q0ZLFZ	Q0ZLFZ, X4XMNT	Aa o basker	D-4281
2020-10-03 06:12:31+0200	Q0ZLFZ	Q0ZLFZ, X4XMNT	IMG-1601698344990	D-4282
2020-10-03 06:12:35+0200	Q0ZLFZ	Q0ZLFZ, X4XMNT	Är inte sån bra	D-4283
2020-10-03 06:12:41+0200	Q0ZLFZ	Q0ZLFZ, X4XMNT	Hittar ingen plast	D-4284
2020-10-03 06:14:22+0200	Q0ZLFZ	Q0ZLFZ, X4XMNT	Den är bättre om vi löser 3 sånna	D-4285
2020-10-03 06:15:03+0200	Q0ZLFZ	Q0ZLFZ, X4XMNT	Blir de garaget då kommer jag lägga mina där i sen gå därifrån mot mig åka en bit i bilen sen stasha den bara	D-4286
2020-10-03 06:15:11+0200	Q0ZLFZ	Q0ZLFZ, X4XMNT	Nej tror inte de	D-4287
2020-10-03 06:15:42+0200	Q0ZLFZ	Q0ZLFZ, X4XMNT	Men dom måste flytta Volvon från garaget och rensa lite fotspår	D-4288

2020-10-03 06:42:19+0200	Q0ZLFZ	Q0ZLFZ, X4XMNT	Aha men de blir svårt med cash nu, men juste vi behöver nog lite klämmer klorin	D-4295
2020-10-03 06:42:23+0200	Q0ZLFZ	Q0ZLFZ, X4XMNT	Typ 3 flaskor	D-4296
2020-10-03 06:42:40+0200	Q0ZLFZ	Q0ZLFZ, X4XMNT	Men tänker att lillkey får fixa nått med	D-4297
2020-10-03 06:43:02+0200	Q0ZLFZ	Q0ZLFZ, X4XMNT	Skrev att hans kompanjon behöver kläder som dom får lösa	D-4298

2020-10-03 06:45:54+0200	Q0ZLFZ	Q0ZLFZ, X4XMNT	Men kommer behöva göra duckningar för att ta mig till tryckläggenheten	D-4300

Gilliland hade ingen kommentar.

Gilliland delgavs att polis hävdar att det är han som skriver med Ozan Sarikaya och att avsluta fettot betyder att mörda Mohammed Almasri, att ”de som åkte utomlands” syftar på Farid Hamad och Anmar Sabah och att det var dom som sköt i Gränby, att allt DNA måste bort för att inte kunna härleda till någon. Gilliland hade ingen kommentar till detta.

Gilliland och hans advokat delgavs nedan chat genom att få en kopia att läsa:

2020-10-03 11:28:34+0200	Q0ZLFZ	EFXDP0, Q0ZLFZ	Jag har sagt hela tiden vi måste lösa nån annars måste jag köra andra vi har inte löst nån	D-4309
2020-10-03 11:29:04+0200	Q0ZLFZ	EFXDP0, Q0ZLFZ	De är för er vi gör det här	D-4310

Gilliland hade ingen kommentar till ovan chatt.

Fhl Lannemo frågade angående chatten ”De är för er vi gör det här” och om det görs för någon annan? Om det är någon som har beställt att de ska göra jobbet? Gilliland hade ingen kommentar.

Gilliland och hans advokat delgavs nedan chat genom att få en kopia att läsa:

2020-10-03 15:10:13+0200	Q0ZLFZ	EFXDP0, Q0ZLFZ	Hur mkt klorin löste du	D-4346

2020-10-03 15:18:03+0200	Q0ZLFZ	EFXDP0, Q0ZLFZ	Aa köp 3 st sånna 1.5 som jag hade löst	D-4352

2020-10-03 15:18:15+0200	Q0ZLFZ	Q0ZLFZ, X4XMNT	Lill key fixar klorin nu	D-4353
2020-10-03 15:19:23+0200	Q0ZLFZ	Q0ZLFZ, X4XMNT	Ta dom 2 verkligaste	D-4359

2020-10-03 15:20:21+0200	Q0ZLFZ	Q0ZLFZ, X4XMNT	Bara den är heltäckande	D-4361

2020-10-03 17:02:44+0200	EFXDP0	EFXDP0, X4XMNT	Angående kläderna, hur många ska jag hämta bror	D-4370
2020-10-03 17:03:39+0200	EFXDP0	EFXDP0, X4XMNT	Vad jag vet det ska finnas 2	D-4371

2020-10-03 17:04:31+0200	X4XMNT	EFXDP0, X4XMNT	IMG-1601724832506 	D-4373
2020-10-03 17:05:07+0200	EFXDP0	EFXDP0, X4XMNT	Okkej bror	D-4374
2020-10-03 17:19:14+0200	EFXDP0	EFXDP0, X4XMNT	Aa dom är dunder, köpte tre	D-4376

2020-10-03 17:20:07+0200	EFXDP0	EFXDP0, X4XMNT	Nej bror, skickade nån	D-4378
2020-10-03 17:20:13+0200	EFXDP0	EFXDP0, X4XMNT	Löste klorin oxå	D-4379
2020-10-03 17:20:25+0200	EFXDP0	EFXDP0, X4XMNT	4 liter	D-4380
2020-10-03 17:21:41+0200	EFXDP0	EFXDP0, X4XMNT	Okkej bror dunder , kan du kolla om dom kan ta me 3 burkar så man kan lägga in dom	D-4381

2020-10-03 17:21:49+0200	EFXDP0	EFXDP0, X4XMNT	Håller på å rensar garage	D-4382

2020-10-03 18:39:05+0200	Q0ZLFZ	EFXDP0, Q0ZLFZ	Bror du flyttade strapen från källaren va	D-4420
2020-10-03 18:39:59+0200	Q0ZLFZ	EFXDP0, Q0ZLFZ	Aha fan den måste flyttas	D-4421
2020-10-03 18:40:21+0200	Q0ZLFZ	EFXDP0, Q0ZLFZ	Dom kommer garanterat storma överallt sen	D-4422

2020-10-03 18:47:15+0200	Q0ZLFZ	EFXDP0, Q0ZLFZ	Jag ska möta han från Sthlm nu	D-4426

2020-10-03 18:52:02+0200	Q0ZLFZ	EFXDP0, Q0ZLFZ	Han lämnade 2 masker till mig va	D-4430

2020-10-03 18:52:55+0200	Q0ZLFZ	EFXDP0, Q0ZLFZ	Vetinte när den kommer, han ska hämta upp lite knas grejer här	D-4434

Gilliland hade ingen kommentar.

Han delgavs att polis hävdar att det är Gilliland som skriver med Ozan Sarikaya och Farid Hamad.

Gilliland hade ingen kommentar till vilka som ska storma och delgavs att polis hävdar att det syftar på att polis ska göra husrannsakningar efter dådet.

Gilliland och hans advokat delgavs nedan chat genom att få en kopia att läsa samt lyssna på ljudfil och en utskrift av densamma.

2020-10-03 19:26:46+0200	Q0ZLFZ	Q0ZLFZ, X4XMNT	Grejen är att garaget ligger skitdåligt till, den ligger längst med stora vägen som går från stan och ska vi öppna alla förpackningar och fixa allt blir de svårt , speciellt att ta vapnen dit och allt, vi kommer lämna mkt spår efter oss	D-4458

2020-10-03 19:29:55+0200	Q0ZLFZ	Q0ZLFZ, X4XMNT	Vi kommer behöva åka runt och kasta sopor och grejer annars , tänkte fixa skjuts och hämta Porschen och köra den till lägenheten och sätta på mig kläder o allt där	D-4465

2020-10-03 20:27:32+0200	Q0ZLFZ	Q0ZLFZ, X4XMNT	Hur gör vi med lägenhet	D-4488
2020-10-03 20:31:19+0200	Q0ZLFZ	Q0ZLFZ, X4XMNT	Inte jag heller	D-4489
2020-10-03 20:31:31+0200	Q0ZLFZ	Q0ZLFZ, X4XMNT	Och de är försent och hyra på airbnb	D-4490
2020-10-03 20:31:38+0200	Q0ZLFZ	EFXDP0, Q0ZLFZ	Har ej fått svar	D-4491
2020-10-03 20:31:56+0200	Q0ZLFZ	Q0ZLFZ, X4XMNT	Ungen svarar ej han skulle skriva till ghost luren	D-4492

2020-10-03 20:34:07+0200	Q0ZLFZ	Q0ZLFZ, X4XMNT	Vi får väll göra det men de är helt efterblivet o göra de här, vi kan ju inte hämta vapnena heller för vi vet ju inte vart vi ska lägga dom. Blir svårt o sitta plåtgaraget helt tyst under kvällen för går folk förbi så hör dom	D-4494
2020-10-03 20:38:47+0200	Q0ZLFZ	Q0ZLFZ, X4XMNT	Ja asså kan sitta i bilen men måste stå en bit bort men innan vill jag utgå från lägenhet så man kan byta om kasta alla lappar och sånt du vet	D-4501

2020-10-03 22:22:05+0200	Q0ZLFZ	Q0ZLFZ, X4XMNT	Audiofile	D-4531

Utskrift av ljudfil 2020-10-03 22:22:05+0200:

Röst 1:Bror jag är här i G..

Röst 2: neej

Röst 1: alltså men han säger att han inte vet vaaa, asså, vad saken gäller, men jag är här i alla fall.

2020-10-03 23:25:39+0200	Q0ZLFZ	Q0ZLFZ, X4XMNT	Han har gått ut o lämnat lurarna uppe och snackat med sin bror men de har tagit en timme	D-4547

2020-10-03 22:13:11+0200	Q0ZLFZ	EFXDP0, Q0ZLFZ	Jag spanar	D-4526
2020-10-03 22:13:18+0200	Q0ZLFZ	EFXDP0, Q0ZLFZ	Ska hämta lägenhet nycklar	D-4527

2020-10-03 22:20:06+0200	Q0ZLFZ	EFXDP0, Q0ZLFZ	Är själv	D-4529
2020-10-03 22:20:06+0200	Q0ZLFZ	EFXDP0, Q0ZLFZ	Bättre så ingen ser	D-4530

Gilliland hade ingen kommentar till vem som pratar på ljudfilen eller skriver i chattarna eller vem den andra rösten som hörs i ljudfilen är, inte heller på frågan om han hade eller har en Ghosttelefon, eller vad det är för vapen som nämns.

Han delgavs att polis hävdar att det är Gilliland som skriver med Sarikaya och Farid Hamad och att vapnen är de som ska användas vid dådet, att garaget är ett ställe där man väntar på att slå till och den som kallas ungen är en person vid namn Kojar Amin.

Gilliland och hans advokat delgavs nedan chat genom att få en kopia att läsa:

2020-10-04 00:39:29+0200	Q0ZLFZ	Q0ZLFZ, X4XMNT	Bror är så fuxking lack	D-4563
2020-10-04 00:39:37+0200	Q0ZLFZ	Q0ZLFZ, X4XMNT	Kan r skjuta	D-4564
2020-10-04 00:39:39+0200	Q0ZLFZ	Q0ZLFZ, X4XMNT	Jag o han kör	D-4565
2020-10-04 00:39:49+0200	Q0ZLFZ	Q0ZLFZ, X4XMNT	Jag kommer få psykos snart	D-4566
2020-10-04 00:41:10+0200	Q0ZLFZ	Q0ZLFZ, X4XMNT	Hans äldre bror som jag hyr lägenheten av kom med lill key o sa planen har varit hela tiden att g skulle bidra med en skytt och vi en skytt nu vill han skicka lill keys kollega som inte har skjutit Kalle	D-4567
2020-10-04 00:41:17+0200	Q0ZLFZ	Q0ZLFZ, X4XMNT	Jag börja bråka med han	D-4568

2020-10-04 00:41:46+0200	Q0ZLFZ	Q0ZLFZ, X4XMNT	Jag sa min vän har gått in o hjälpt för jag är nära med han och vi hjälper varandra du vet inte vad planen är	D-4569
2020-10-04 00:43:35+0200	Q0ZLFZ	Q0ZLFZ, X4XMNT	Fuxking luffare enda anledning jag ska sitta i bilen de va för key är min vän , nu ska jag va en banan	D-4570
2020-10-04 00:43:53+0200	Q0ZLFZ	Q0ZLFZ, X4XMNT	Rekan får åka med mig så får vi göra det	D-4571
2020-10-04 00:44:09+0200	Q0ZLFZ	Q0ZLFZ, X4XMNT	Jag ska göra nått sånt helt opersonligt	D-4572
2020-10-04 00:44:14+0200	Q0ZLFZ	Q0ZLFZ, X4XMNT	Jag sa jag kör ej bil	D-4573
2020-10-04 00:44:40+0200	Q0ZLFZ	Q0ZLFZ, X4XMNT	Bror skriv inte i chatten hans bröder sitter o läser	D-4574
2020-10-04 00:44:43+0200	Q0ZLFZ	Q0ZLFZ, X4XMNT	Skit o dom	D-4575
2020-10-04 00:45:00+0200	Q0ZLFZ	Q0ZLFZ, X4XMNT	Bror tror du rekan kan trycka	D-4576
2020-10-04 00:45:32+0200	Q0ZLFZ	Q0ZLFZ, X4XMNT	Nej de är hans smuts bror som säger gör Inget	D-4577
2020-10-04 00:45:40+0200	Q0ZLFZ	Q0ZLFZ, X4XMNT	Bror kommer köra på nån nu	D-4578

Gilliland hade ingen kommentar till frågan vem som skriver eller till frågan om vem r är som ska skjuta och Q0ZLFZ köra eller vad skjuta kalle är. Han hade ingen kommentar till frågan vem lill Keys kollega som inte har skjutit kalle är eller till rekan.

Gilliland delgavs att polis hävdar att det är han som skriver med Ozan Sarikaya och att r och rekan står för Rekan Mostafa som eventuellt ska skjuta och att Gilliland tycker att de två ska utföra dådet. Att skjuta kalle är att skjuta med automatkarbinen Kalashnikov. Gilliland hade ingen kommentar.

Gilliland och hans advokat delgavs nedan chat genom att få en kopia att läsa:

2020-10-04 00:47:55+0200	UETIRD	UETIRD, X4XMNT	Svär vet inte de R som har med han o göra inte jag	D-4589
2020-10-04 00:47:58+0200	UETIRD	UETIRD, X4XMNT	De värsta bananen	D-4590
2020-10-04 00:48:03+0200	UETIRD	UETIRD, X4XMNT	Han vet inte hur man skjuter bror	D-4591
2020-10-04 00:48:11+0200	UETIRD	UETIRD, X4XMNT	De finns en annan	D-4592

2020-10-04 00:48:16+0200	UETIRD	UETIRD, X4XMNT	R vet om	D-4594

Gilliland hade ingen kommentar till ovan chat.

Gilliland och hans advokat delgavs nedan chat genom att få en kopia att läsa samt lyssna på ljudfil och en utskrift av densamma.

2020-10-04 00:50:17+0200	Q0ZLFZ	Q0ZLFZ, X4XMNT	Ska jag skriva till rekan o möta mig	D-4605
2020-10-04 00:50:20+0200	Q0ZLFZ	Q0ZLFZ, X4XMNT	Fråga ungen	D-4606
2020-10-04 00:50:44+0200	Q0ZLFZ	Q0ZLFZ, X4XMNT	Äre så	D-4607
2020-10-04 00:50:50+0200	UETIRD	UETIRD, X4XMNT	Han e i stan mamma knullaren	D-4608
2020-10-04 00:52:11+0200	Q0ZLFZ	Q0ZLFZ, X4XMNT	Men där frågades de inte om rekan kunde	D-4609

2020-10-04 00:53:35+0200	Q0ZLFZ	Q0ZLFZ, X4XMNT	Audiofile	D-4616

Utskrift av ljudfil 2020-10-04 00:53:35+0200: Men bror där i chatten, eh frågade inte om R kunde eller inte, han sa, jag vet inte, han sa till Key förut att han kan göra det om det är G, förstår du, men asså

2020-10-04 00:55:17+0200	Q0ZLFZ	Q0ZLFZ, X4XMNT	Audiofile	D-4617

Utskrift av ljudfil 2020-10-04 00:55:17+0200: Asså kan du inte förklara läget, säg bara asså jag, personligen sätter mig som inte ens har nånting med det här fucking och göra och åker med han R så det bara blir gjort, asså, jag är så fucking lack, asså, det här har gått från personligt till opersonligt nu, alltså förstår du? Asså jag vet inte, bror, jag håller få flip hära

Fhl Lannemo frågade vad det var som händer, vad som menas att gå från personligt till opersonligt. Gilliland hade ingen kommentar.

2020-10-04 00:55:52+0200	Q0ZLFZ	Q0ZLFZ, X4XMNT	Audiofile	D-4618

Utskrift av ljudfil 2020-10-04 00:55:52+0200: Kolla jag skrev, jag ba, det är nån som har manipulerat en av skyttarna till ungen asså

2020-10-04 00:56:11+0200	Q0ZLFZ	Q0ZLFZ, X4XMNT	Audiofile	D-4619

Utskrift av ljudfil 2020-10-04 00:56:11+0200: Asså, bror ska jag bara gå och säga till Rekan, ey, kan du träffa mig jag säger, lyssna det här har hänt och det hänt och lyssna jag kan va beredd o köra, alltså, det här är inte ens mitt problem

Gilliland hade ingen kommentar till fhl Lannemos fråga om vems problem det är. Fhl Lannemo undrade om det är någon annan som säger vad Gilliland ska göra. Han hade igen kommentar.

2020-10-04 00:56:39+0200	Q0ZLFZ	Q0ZLFZ, X4XMNT	Nej de har varit motgångar men nu plötsligt de är annat	D-4620

2020-10-04 00:58:31+0200	Q0ZLFZ	Q0ZLFZ, X4XMNT	Audiofile	D-4621

Utskrift av ljudfil 2020-10-04 00:58:31+0200: Men bror, det, jag vet inte, det känns som de kommer va där asså, för att när jag stod där jag ba lyssna, hörru planen har vart jag och Key, Key bad mig om hjälp, han ba, snälla de har gjort så hära, och jag ba ok det är klart jag ställer upp för dig, du är min bror. Och sen, jag sa det, jag ba lyssna, du är lill-Key, jag ba du har kommit och tjatat till mig varför inte din bror och jag blandar in dig på nåt sätt och sånt, så jag sa ok, ni kan spana med bilen och sen ni plockar upp, våra byteskläder, har inte det vart planen? Han ba, jo, och jag ba, och efter det, så sa jag när han torskade då sa jag att ni får göra det, alltså du kör, Key, och sen vahettere, din vän och sen får dom från G fixa en Ahmed Ti. Han ba, nej, du sa att du skulle köra dom jag ba nej, jag ba lyssna, jag har inte sagt sådära, förstår du? Bror jag håller på o få flip, där asså. Jag ba vet du va, jag säger till grabbarna, skit samma, vi skiter i allt det här, han ba nej, nej, nej *ohörbart*

Gilliland hade ingen kommentar till ovan chat.

2020-10-04 01:03:01+0200	Q0ZLFZ	Q0ZLFZ, X4XMNT	Jag kommer förklara för r hur de ligger till	D-4622
2020-10-04 01:03:36+0200	Q0ZLFZ	Q0ZLFZ, X4XMNT	Från jag gör de för min broder nu jag ska åka o göra med en kille jag ej känner helt sjukt skit i de jag är ingen bangare	D-4623

2020-10-04 01:03:54+0200	Q0ZLFZ	Q0ZLFZ, X4XMNT	Audiofile	D-4624

Utskrift av ljudfil 2020-10-04 01:03:54+0200: Bror det är stora som säger det, han står ba och kollar ner för han vet att det inte stämmer

Gilliland hade ingen kommentar liksom på frågan från fhl Lannemo om vem stora är och att lilla först nämns och sen stora och om det menas lillebror och storebror. Gilliland hade ingen kommentar.

2020-10-04 01:05:56+0200	Q0ZLFZ	Q0ZLFZ, X4XMNT	Men r kanske tvekar för han Vetinte om jag kan köra bil	D-4625
2020-10-04 01:07:05+0200	Q0ZLFZ	EFXDP0, Q0ZLFZ	Ska ta möte med domdära från g. De är pga denhära jag kom i kontakt med dom vill inte ens synas med dom	D-4626
2020-10-04 01:27:59+0200	Q0ZLFZ	Q0ZLFZ, X4XMNT	Bror är med r han va nojjig för de e stan o helg o de är knas men söndag jag sa annars	D-4627

2020-10-04 01:50:35+0200	Q0ZLFZ	Q0ZLFZ, X4XMNT	Bror r sa	D-4630
2020-10-04 01:51:32+0200	Q0ZLFZ	Q0ZLFZ, X4XMNT	Att han ville spana o känna av läget när de inte är fredag o lördag för att se att de år lungt	D-4631

Gilliland hade ingen kommentar till frågan vem som skriver eller till att r och rekan nämns igen.

Gilliland delgavs att polis hävdar att det är han som pratar och skriver med Sarikaya vilket även Kojar Amin gör, att Gilliland var tänkt som utförare av dådet med Ahmed Hamad men när han greps ändrades planen. Gilliland hade ingen kommentar.

Gilliland och hans advokat delgavs nedan chat genom att få en kopia att läsa:

2020-10-04 01:51:58+0200	UETIRD	UETIRD, X4XMNT	Igår han hade haft riktig polisskydd	D-4632
2020-10-04 01:52:04+0200	UETIRD	UETIRD, X4XMNT	Utanför redrom	D-4633
2020-10-04 01:52:12+0200	UETIRD	UETIRD, X4XMNT	Dom har stått hängt med han typ	D-4634

Gilliland hade ingen kommentar till ovan chat.

Han delgavs att polis hävdar att det är Kojar Amin som kontakt med Sarikaya och detta bara några minuter efter chattarna tidigare och att det är Mohammed Almasri man skriver om. Gilliland hade ingen kommentar.

Gilliland och hans advokat delgavs nedan chat genom att få en kopia att läsa och en förstoring på bilden vars nr slutar med 22465 i chatten:

2020-10-04 02:05:05+0200	Q0ZLFZ	Q0ZLFZ, X4XMNT	Men ska vi säga till lill key att vi skiter i de bara eller vad ska vi göra	D-4637
2020-10-04 02:05:43+0200	Q0ZLFZ	Q0ZLFZ, X4XMNT	Jag är bra vän med key de som är problemet och bor i en av doms lägenheter	D-4638
2020-10-04 02:12:10+0200	Q0ZLFZ	Q0ZLFZ, X4XMNT	Bror de är hans bror som sitter med luren men lill key är där	D-4639
2020-10-04 02:13:02+0200	Q0ZLFZ	Q0ZLFZ, X4XMNT	Jag ringde hans kollega med fingret sa kom du måste hjälpa mig flytta en grej men ska prata med han	D-4640
2020-10-04 02:13:07+0200	Q0ZLFZ	Q0ZLFZ, X4XMNT	Få ut sanningen	D-4641
2020-10-04 02:14:23+0200	Q0ZLFZ	Q0ZLFZ, X4XMNT	Ja men key jr är ju med sin bror men de är endå hans bror som ska skriva	D-4642
2020-10-04 02:15:46+0200	Q0ZLFZ	Q0ZLFZ, X4XMNT	Jag ska hämta upp hans vän som hjälpt till, köra ut han i skogen och säga vad har pratat om han kan arabiska bara dom inte gått iväg o pratat	D-4643
2020-10-04 02:16:21+0200	Q0ZLFZ	Q0ZLFZ, X4XMNT	Asså de e hans äldre bror , ny fattar jag varför dom aldrig löste nå för key ville inte ens ha med dom o göra i detta	D-4644
2020-10-04 02:16:58+0200	Q0ZLFZ	Q0ZLFZ, X4XMNT	Fingret är bra	D-4645
2020-10-04 02:17:07+0200	Q0ZLFZ	Q0ZLFZ, X4XMNT	Dom ska inte utnyttja han	D-4646
2020-10-04 02:32:45+0200	Q0ZLFZ	Q0ZLFZ, X4XMNT	Är med han o skogen nu	D-4647

2020-10-04 02:54:53+0200	Q0ZLFZ	Q0ZLFZ, X4XMNT	Han hade inte fått veta nått	D-4650
2020-10-04 02:55:20+0200	Q0ZLFZ	Q0ZLFZ, X4XMNT	R sa till mig att doms skytt va sämst han tänker inte heller gå med g skytt	D-4651
2020-10-04 02:55:35+0200	Q0ZLFZ	Q0ZLFZ, X4XMNT	Han blev lack	D-4652

2020-10-04 02:56:06+0200	Q0ZLFZ	Q0ZLFZ, X4XMNT	Hans bröder kom och träffa mig igen och dom fattar ej problemet säger dom, allt är enligt planen	D-4653
2020-10-04 03:00:17+0200	Q0ZLFZ	Q0ZLFZ, X4XMNT	Bror	D-4654
2020-10-04 03:00:37+0200	Q0ZLFZ	Q0ZLFZ, X4XMNT	Han sa kallen va ganska rostig ska jag smörja den	D-4655
2020-10-04 03:01:04+0200	Q0ZLFZ	Q0ZLFZ, X4XMNT	Såg du vad jag skrev innan	D-4656
2020-10-04 03:14:12+0200	Q0ZLFZ	Q0ZLFZ, X4XMNT	Ja jag tror de annars tar vi med han	D-4657
2020-10-04 03:14:35+0200	Q0ZLFZ	Q0ZLFZ, X4XMNT	Men ska jag ta ut bilen nu på morgonen o prova så den inte går i nödläge när man gör kickdown	D-4658
2020-10-04 03:28:13+0200	Q0ZLFZ	Q0ZLFZ, X4XMNT	IMG-1601774886733 	D-4660
2020-10-04 03:28:18+0200	Q0ZLFZ	Q0ZLFZ, X4XMNT	Dom	D-4661
2020-10-04 03:28:18+0200	Q0ZLFZ	Q0ZLFZ, X4XMNT	Ska jag ta hem som	D-4662

2020-10-04 03:29:27+0200	Q0ZLFZ	Q0ZLFZ, X4XMNT	Ja men han tänker inte göra med dendära Ahmed t	D-4663
2020-10-04 03:29:39+0200	Q0ZLFZ	Q0ZLFZ, X4XMNT	Lill key hade sagt lämna inte mig i de göra	D-4664
2020-10-04 03:29:48+0200	Q0ZLFZ	Q0ZLFZ, X4XMNT	Härа sen ny han gör samma	D-4665
2020-10-04 03:37:45+0200	Q0ZLFZ	Q0ZLFZ, X4XMNT	Han kör	D-4666
2020-10-04 03:57:13+0200	Q0ZLFZ	Q0ZLFZ, X4XMNT	IMG-1601776622465	D-4667

			Q0ZLFZ 2020-10-04 03:57:13+02:00 IMG-1601776622465 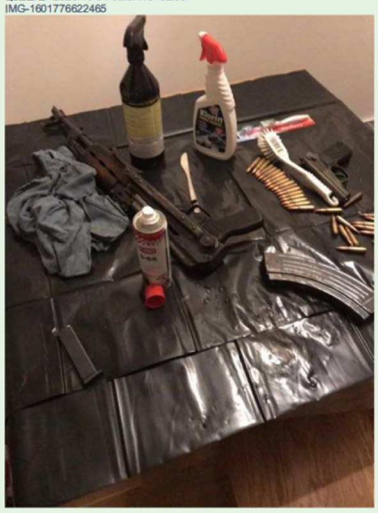	
2020-10-04 04:42:21+0200	Q0ZLFZ	Q0ZLFZ, X4XMNT	Bror ska vi inte testa den key sa att den va konstig o han körde vanligt bara	D-4668
2020-10-04 04:55:05+0200	Q0ZLFZ	Q0ZLFZ, X4XMNT	Vill ha ditt ok	D-4669
2020-10-04 04:55:05+0200	Q0ZLFZ	Q0ZLFZ, X4XMNT	Vill ha ditt ok	D-4670
2020-10-04 05:06:09+0200	Q0ZLFZ	Q0ZLFZ, X4XMNT	IMG-1601780762418 	D-4671
2020-10-04 05:06:24+0200	Q0ZLFZ	Q0ZLFZ, X4XMNT	Hitta en bra plats o stasha bilen kommer ta tid för dom o hitta	D-4672
2020-10-04 05:06:47+0200	Q0ZLFZ	Q0ZLFZ, X4XMNT	Sen är de cykelbana mellan husen	D-4673
2020-10-04 05:06:52+0200	Q0ZLFZ	Q0ZLFZ, X4XMNT	Nej mena bilen	D-4674
2020-10-04 05:07:07+0200	Q0ZLFZ	Q0ZLFZ, X4XMNT	Nej mekanismen funkade smörjde och kolla några gånger	D-4675
2020-10-04 05:07:54+0200	Q0ZLFZ	Q0ZLFZ, X4XMNT	För han sa den kändes ostabilt o så	D-4676
2020-10-04 05:08:01+0200	Q0ZLFZ	Q0ZLFZ, X4XMNT	Men allt är i lägenheten nu	D-4677

2020-10-04 05:08:19+0200	Q0ZLFZ	Q0ZLFZ, X4XMNT	Lill key hade ju låtit fingret flyttat vapen själv på voi	D-4678
2020-10-04 05:08:38+0200	Q0ZLFZ	Q0ZLFZ, X4XMNT	Key gör sånt själv inte låter sina vänner	D-4679

Gilliland delgavs att det är bilden som slutar med nr 22465 som tillhör misstanken om det grova vapenbrottet.

Gilliland hade ingen kommentar till chatten eller vem som har skrivit i den, inte heller till vem som är sämsta skytten, eller vad det är för kalle som är rostig som ska smörjas, eller vad det är för något på bilderna i chatten, eller på frågan om det är han som har tagit bilderna eller vad det är för okej Q0ZLFZ vill ha eller vad det är för vapen som lill Key låtit fingret flytta med en voi.

Gilliland delgavs att polis hävdar att det är han som skriver med Sarikaya och att det handlar om förberedelser för mordplanen på Mohammed Almasri, att den rostiga kallen är en rostig Kalashnikov som behöver smörjas, på bilden syns en Kalashnikov med ammunition och magasin en pistol och magasin och smörjolja och att Gilliland av någon anledning vill ha ett okej av Sarikaya. Gilliland hade ingen kommentar.

<u>Gilliland och hans advokat delgavs nedan chat genom att få en kopia att läsa:</u>

2020-10-04 05:10:43+0200	Q0ZLFZ	Q0ZLFZ, X4XMNT	IMG-1601781035964 	D-4682
2020-10-04 05:10:49+0200	Q0ZLFZ	Q0ZLFZ, X4XMNT	Yfs291	D-4683
2020-10-04 05:11:11+0200	Q0ZLFZ	Q0ZLFZ, X4XMNT	Hew292	D-4684

2020-10-04 05:11:33+0200	Q0ZLFZ	Q0ZLFZ, X4XMNT	Kan du söka	D-4688

2020-10-04 05:12:15+0200	Q0ZLFZ	Q0ZLFZ, X4XMNT	För sökte på vita skåpbilen den stog på nån skum hyrning då såg jag de är sån man hyr via luren som sunfleet	D-4689
2020-10-04 05:12:39+0200	Q0ZLFZ	Q0ZLFZ, X4XMNT	Lill key skulle fixa comviq till pucken	D-4691
2020-10-04 05:16:20+0200	Q0ZLFZ	Q0ZLFZ, X4XMNT	Har löst lite mer vägar men, ska jag åka ut bakvägen från g med bilen och sen prova den riktigt, hittar inte reg	D-4692
2020-10-04 05:17:09+0200	Q0ZLFZ	Q0ZLFZ, X4XMNT	Vill bara att du är okej med att provköra för de känns bra för mig	D-4693
2020-10-04 05:22:37+0200	Q0ZLFZ	Q0ZLFZ, X4XMNT	Bror nu år de ju knappt Aina ute	D-4694

2020-10-04 05:23:14+0200	Q0ZLFZ	Q0ZLFZ, X4XMNT	Men omöjligt med skyltar	D-4696
2020-10-04 05:24:41+0200	Q0ZLFZ	Q0ZLFZ, X4XMNT	Dom första skicka jag innan sökte på wagnefors då kom de upp man hyr via luren dom brukar göra de	D-4697
2020-10-04 05:24:42+0200	Q0ZLFZ	Q0ZLFZ, X4XMNT	Jo tyska	D-4698
2020-10-04 05:24:49+0200	Q0ZLFZ	Q0ZLFZ, X4XMNT	Vi hittar ej svenska	D-4699
2020-10-04 05:25:05+0200	Q0ZLFZ	Q0ZLFZ, X4XMNT	Ska vi åka till Sthlm imorgon o leta kanske	D-4700

Gilliland hade ingen kommentar till chatten eller på frågan vem som skriver eller vad det är för bil som ska köras bakvägen ur g för att provköras.

Gilliland delgavs att polis hävdar att det är han som skriver med Sarikaya och att det är en Porsche som ska provköras och som behöver andra reg-skyltar och att det är för provkörningen av den som gilliland vill ha ett okej.

Gilliland och hans advokat delgavs nedan chat genom att få en kopia att läsa samt lyssna på ljudfil och en utskrift av densamma.

2020-10-04 05:48:26+0200	Q0ZLFZ	Q0ZLFZ, X4XMNT	Audiofile	D-4704

Utskrift ljudfil 2020-10-04 05:48:26+0200: Bror sitter i bilen nu, jag vill kolla, hur tempen varnar, för den varnar för att bromsbelägg är slitna, kylarvatten är då.. tom, eh, ol… vad varnar den inte för egentligen, eh… vänta, det är motorfel står det och sån där olja och

allting, så jag vill köra med den och kolla om den går upp i, alltså temperatur, om den börjar koka eller hur den håller sig, för det är viktigt, asså. För det ska inte komma upp såna där fel annars, men jag håller på och åker nu i alla fall.

Gilliland hade ingen kommentar tillljudfilen.

2020-10-04 05:48:55+0200	Q0ZLFZ	Q0ZLFZ, X4XMNT	Audiofile	D-4705

Utskrift ljudfil 2020-10-04 05:48:55+0200: Fan bror det står att den är på röd nu, att ehh vahettere, kylarvätskan är på röd, asså, den blinkar. Jag vet inte om det är för batteriet, asså, men jag ska åka och stanna nånstans jag är på väg ur G nu alltså ..*ohörbart

Gilliland hade ingen kommentar till ljudfilen.

2020-10-04 06:12:39+0200	Q0ZLFZ	Q0ZLFZ, X4XMNT	Audiofile	D-4706

Utskrift ljudfil 2020-10-04 06:12:39+0200: Bror, vahettere, bromsarna är helt, asså, efter två-tre bromsningar den skakar allting, funkar inte men den verkar inte ha kokat och sånt, annars kickar den och sånt, jag tror bara det är nå hjullager men den duger ju för en kort tid men bromsarna, asså blir det en längre jakt, asså, så är bilen lite *ohörbart*

Gilliland hade ingen kommentar.

2020-10-04 06:13:03+0200	Q0ZLFZ	Q0ZLFZ, X4XMNT	Audiofile	D-4707

Utskrift ljudfil 2020-10-04 06:13:03+0200: Alla bromsbelägg nu gnisslar och låter fett högt, jag testade och köra med dörren öppen, så den kommer ju dra åt sig lite uppmärksamhet, men aa vi får hoppas att det inte blir nån längre jakt ändå för bromsarna pallar bara en-två hårda asså.

Gilliland hade ingen kommentar.

2020-10-04 06:39:15+0200	Q0ZLFZ	Q0ZLFZ, X4XMNT	IMG-1601786348327	D-4708

			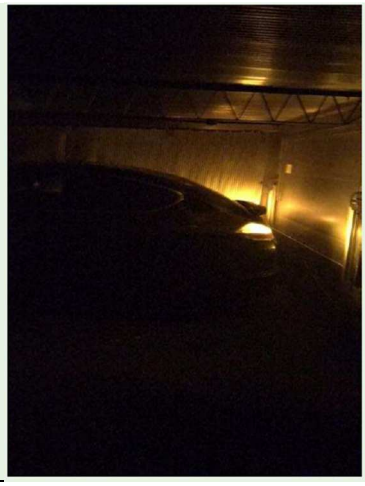	

2020-10-04 06:46:28+0200	Q0ZLFZ	Q0ZLFZ, X4XMNT	Bror jag tänkte vi går och fixar klart o allt o lägger alla kläder o lägenheten o kastar alla ettiketter o kollar om de passar i burkar så exakt allt e klart	D-4710

2020-10-04 07:11:32+0200	Q0ZLFZ	Q0ZLFZ, X4XMNT	Audiofile	D-4712

Utskrift ljudfil 2020-10-04 07:11:32+0200: Asså, kolla, först var tempen på 120 och varnade på rött, men oljetempen var normal, sen gick den ner till, nej, nej, sen öppnade jag kylaren, du vet, man kan inte se, det var bara som ett, en, det stod en plus, det var en hård grej bara, och den jag kunde inte se om det var nånting däri, sen när jag stängde den, då stod det att det var vahettere, att den var på 60 grader. Men jag har ju åkt lång, eller jag åkte ju en bit, den borde ha kokat, asså. Ja dom klarar, asså bromsarna dom blir ju, dom gnisslar, så bilen låter ju som fan, så, men aa

Gilliland hade ingen kommentar.

2020-10-04 07:11:39+0200	Q0ZLFZ	Q0ZLFZ, X4XMNT	Audiofile	D-4713

Utskrift ljudfil 2020-10-04 07:11:39+0200: Ja, alltså det är bara att man inte bromsar, för mycket, asså man får hålla gasen helt enkelt

Gilliland hade ingen kommentar.

2020-10-04 07:12:28+0200	Q0ZLFZ	Q0ZLFZ, X4XMNT	Audiofile	D-4714

Utskrift ljudfil 2020-10-04 07:12:28+0200: Men bror, grejen är att, eh, R sa till mig att Fingret är golare, men grejen det det handlar om är att, när han var typ 15 år, så gjorde dom en massa personrån, och sen, eh, när han satt anhållen, så sa de typ ”ja, din vän har sagt att du har sagt såhära”, och vahettere, dom greps ju tillsammans och allting, på platsen, men då

hade, då sa Fingret han ba ”nej, det är jag som har gjort allting, och vahettere, han har inte gjort nånting”, så jag vet inte om dom tycker att det är en golning, eller nånting, men jag tycker inte att det är en golning, förstår du? Så det är väl kanske det, o så har dom hört det vidare från nån annan, liksom.

Gilliland hade ingen kommentar.

Gilliland delgavs att polis hävdar att det är han som pratar på ljudfilerna och att han provkör en bil som inte verkar fungera ordentligt, att r i sista ljudfilen är Rekan Mostafa och fingret Anmar Sabah och att han var anhållen för rån som 15 åring. Gilliland hade ingen kommentar.

<u>Gilliland och hans advokat delgavs nedan chat genom att få en kopia att läsa:</u>

2020-10-04 08:05:48+0200	Q0ZLFZ	Q0ZLFZ, X4XMNT	IMG-1601791542121 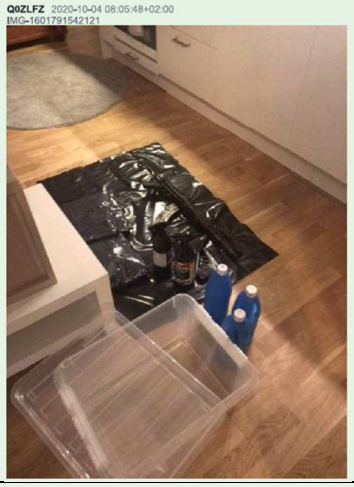	D-4725
2020-10-04 08:47:46+0200	Q0ZLFZ	Q0ZLFZ, X4XMNT	IMG-1601794058353 	D-4726

2020-10-04 08:47:47+0200	Q0ZLFZ	Q0ZLFZ, X4XMNT	Äntligen	D-4728

Gilliland hade ingen kommentar.

Gilliland delgavs att det på bilden med plast och något som ser ut som klorinflaskor hävdar polis att det också ligger ett vapen och det är samma datum som vapenbrottet.

På fråga om Gilliland känner igen lägenheten där bilden är tagen, mattan eller golvet svarade han ingen kommentar.

Gilliland delgavs att polis hävdar att det är han som skickar bilderna till Sarikaya och det är någon form av rengöringsmaterial och ett automatvapen som ligger på plastpåsen på golvet på bilden vars nummer slutar på 42121.

Gilliland hade ingen kommentar till bilden där något brinner.

Gilliland och hans advokat delgavs nedan chat genom att få en kopia att läsa:

2020-10-04 09:47:43+0200	Q0ZLFZ	Q0ZLFZ, X4XMNT	Nej asså han hade inte problem med fettot han gick med lill key bara och sen plötsligt dom ska skicka han och göra jobbet	D-4732
2020-10-04 09:48:05+0200	Q0ZLFZ	Q0ZLFZ, X4XMNT	Lill key gick o grina till oss o så du låter inte mig veta nått fast de var mig dom nästan klippte	D-4733
2020-10-04 09:48:55+0200	Q0ZLFZ	Q0ZLFZ, X4XMNT	Men säg inte till ungen o dom att jag skulle vara förare igentligen. R behöver bara se att allt kommer funka så kommer han köra 100 procent jag visa han en del av flyktvägen	D-4734
2020-10-04 09:50:23+0200	Q0ZLFZ	Q0ZLFZ, X4XMNT	Jag vill bara ta skyen av lill key o säga att dom i g får lösa sitt problem själva . Sen när key kommer ut vi får ta allt dethära och han får lösa så dom betalar, jag ska redan leta efter ny lägenhet	D-4735
2020-10-04 09:50:57+0200	Q0ZLFZ	Q0ZLFZ, X4XMNT	Hor brödernas ord har fastnat i mitt huvud, vi var nära på veva där nästan jag fick flipp på dom	D-4736
2020-10-04 09:51:46+0200	Q0ZLFZ	Q0ZLFZ, X4XMNT	Nej men sa till r att jag kan köra för att jag vill få de löst eftersom vi har hjälpt till och de blev såhära, och att de inte är mitt problem	D-4737

2020-10-04 16:16:27+0200	UETIRD	UETIRD, X4XMNT	Kan vi ta sky från eran skytt	D-4769

Gilliland hade ingen kommentar, inte heller till frågan vad det betyder att lill key nästan blev klippt eller till frågan om Gilliland själv någon gång nästan blivit klippt.

Gilliland delgavs att polis hävdar att det är han som skriver i första delen till Ozan Sarikaya och att Gilliland ska visa r, som påstås är Rekan Mostafa en flyktväg och att UETIRD är Kojar Amin som frågar Sarikaya om de kan ta Skytelefonen från deras skytt. Gilliland hade ingen kommentar.

Gilliland och hans advokat delgavs nedan chat genom att få en kopia att läsa:

2020-10-04 15:14:31+0200	EFXDP0	EFXDP0, X4XMNT	Ja	D-4764
2020-10-04 15:14:34+0200	EFXDP0	EFXDP0, X4XMNT	De key senior	D-4765

2020-10-04 16:17:30+0200	X4XMNT	EFXDP0, X4XMNT	Va händer med JR?	D-4770

2020-10-04 16:57:00+0200	EFXDP0	EFXDP0, X4XMNT	Fingret har ersatt hans plats	D-4774
2020-10-04 16:57:13+0200	EFXDP0	EFXDP0, X4XMNT	D behövs en till hitman	D-4775

2020-10-04 16:57:32+0200	EFXDP0	EFXDP0, X4XMNT	Prata du m brain igår	D-4777
2020-10-04 17:02:29+0200	EFXDP0	EFXDP0, X4XMNT	Vi håller oss till samma plan , bara att de behövs en till hitman från eran sida ?	D-4778

2020-10-04 17:08:15+0200	EFXDP0	EFXDP0, X4XMNT	Jag har ersatt hnm med en annan , men Brian är inte trygg med honom för han ska missa. Vad ska jag säga	D-4786
2020-10-04 17:09:53+0200	EFXDP0	EFXDP0, X4XMNT	Hur som helst, jag måste ha luren nu när alla sitter. Jag har lagt trådar här o där så vi kan uppdatera varandra. Ger pengar för luren t brian.	D-4787

2020-10-04 17:17:24+0200	X4XMNT	EFXDP0, X4XMNT	Om han inte är säker med honom så är han inte det, därför löser jag en annan och vad det gäller luren om du vill ha en lur så kan jag lösa så du kan köpa en men det jag som har betalat för alla dom här grejerna inklusive den där luren och jag behöver ha den tillbaka idag, jag vet inte vad du har lagt för trådar men jag har inte haft kontakt med dig och jag och Brain har löst i princip allt med din bror som sitter och det hade inte funnits något överhuvudtaget om inte det vore för att Brain hade kontaktat mig för att hjälpa din bror	D-4797

Gilliland hade ingen kommentar till vem som vilka som skriver eller vem JR är eller om han har hört det tidigare.

Gilliland delgavs att polis hävdar att det är en av bröderna Hamad som tagit över Sky telefonen med Sky id EFXDP0 och att Ozan Sarikaya skriver att Gilliland och han själv har löst allt med brodern som ”sitter” vilket polis påstår är Ahmed Hamad. Gilliland hade ingen kommentar.

<u>Gilliland och hans advokat delgavs nedan chat genom att få en kopia att läsa:</u>

2020-10-04 19:58:34+0200	Q0ZLFZ	Q0ZLFZ, X4XMNT	Du vet att fingret och lill key sprang från platsen sist och dom skulle vänta och hämta upp sakerna ingen va där dom gick till en lägenhet dom skulle hämta kläderna där ingen va där . De va ju därför vapnena kastades. Fattade det nu	D-4886
2020-10-04 20:08:33+0200	Q0ZLFZ	Q0ZLFZ, X4XMNT	Aa exakt asså han har betalat och varit på jävligt mycke möten pga dom	D-4887

2020-10-04 20:39:59+0200	Q0ZLFZ	Q0ZLFZ, X4XMNT	Ska vi göra en gruppchatt med ungen	D-4898

2020-10-04 20:55:56+0200	Q0ZLFZ	Q0ZLFZ:5	Bättre här slipper vi skriva samma sak till varandra haha	33169

2020-10-04 21:12:07+0200	Q0ZLFZ	Q0ZLFZ, X4XMNT	Bror lilla kom	D-4906
2020-10-04 21:12:35+0200	Q0ZLFZ	Q0ZLFZ, X4XMNT	Dom äldre kom aldrig men han sa dom tyckte att g ser dom som spelpjäser	D-4907
2020-10-04 21:13:13+0200	Q0ZLFZ	Q0ZLFZ, X4XMNT	Han sa sen visste babbis för han börja skriva när ska de ske o sånt , att för många vet	D-4908
2020-10-04 21:13:37+0200	Q0ZLFZ	Q0ZLFZ, X4XMNT	Sa ju till han du har ju skickat babbis unge för o spana han är väll inte retard	D-4909

2020-10-04 21:14:21+0200	Q0ZLFZ	Q0ZLFZ, X4XMNT	Men vad e planen ny att jag ska köra nån okänd skytt ?	D-4911
2020-10-04 21:14:34+0200	Q0ZLFZ	Q0ZLFZ, X4XMNT	Trodde de va nån av grabbarna så vi gör de ihop	D-4912

2020-10-04 21:15:01+0200	Q0ZLFZ	Q0ZLFZ, X4XMNT	Vi kör	D-4914

Gilliland hade ingen kommentar till chatten eller på frågan vem som skriver eller vad det är för plats som lill key och fingret springer från, eller vad det är för vapen som kastas, eller vem babbis är/ om det är ett namn.

Gilliland delgavs att polis hävdar att han skriver med Ozan Sarikaya, att den plats det skrivs om är vid skjutningen i Gränby där polis misstänker att det är Farid Hamad och Anmar Sabah som är gärningsmän, att vapen togs i beslag efter gärningen, att Ungen som ska ingå i en gruppchatt är Kojar Amin. Gilliland hade ingen kommentar.

Gilliland och hans advokat delgavs nedan chat genom att få en kopia att läsa:

2020-10-04 21:24:25+0200	Q0ZLFZ	Q0ZLFZ, X4XMNT	Frågade innan om r var 100 han sa ja	D-4918

2020-10-04 22:24:41+0200	Q0ZLFZ	Q0ZLFZ, X4XMNT	Bror de va nån annan som va skytt	D-4924
2020-10-04 22:24:49+0200	Q0ZLFZ	Q0ZLFZ, X4XMNT	Vi ska lösa förare till han	D-4925

2020-10-04 22:24:58+0200	Q0ZLFZ	Q0ZLFZ, X4XMNT	Jag sa jag kör om de är nån av er	D-4926

2020-10-04 22:25:36+0200	Q0ZLFZ	Q0ZLFZ, X4XMNT	Men annars dom får ta Volvon eller nå måste övertala r, jag tror han inte är säker med mig som förare	D-4928

2020-10-04 22:50:25+0200	Q0ZLFZ	Q0ZLFZ, X4XMNT	Nej asså om dom skickar skytten med nån ifall de blir bajs så inte allt e bränt	D-4930
2020-10-04 22:50:37+0200	Q0ZLFZ	Q0ZLFZ, X4XMNT	Nej asså han sa ej att han inte litar på körningen	D-4931
2020-10-04 22:50:54+0200	Q0ZLFZ	Q0ZLFZ, X4XMNT	Men han sa typ med ungen bakom ratten kan jag göra vad som helst	D-4932

Gilliland hade ingen kommentar till chatten eller vem som skriver, eller till vem r som är 100 är, vem ungen är eller vad det är för skytt som syftas på.

Gilliland delgavs att polis hävdar att det är han som skriver med Ozan Sarikaya, att r står för Rekan Mostafa och ungen för Kojar Amin och att skytten är en som ska utföra mordet. Gilliland hade ingen kommentar.

<u>Gilliland och hans advokat delgavs nedan chat genom att få en kopia att läsa:</u>

2020-10-04 22:17:48+0200	UETIRD	Q0ZLFZ:5	De bara vi 3 som sågs	33203

2020-10-04 22:51:09+0200	Q0ZLFZ	Q0ZLFZ:5	Volvon är kvar med nycklar på plats	33204
2020-10-04 23:21:39+0200	Q0ZLFZ	Q0ZLFZ:5	R vart är du	33205
2020-10-04 23:21:41+0200	Q0ZLFZ	Q0ZLFZ:5	Vi är i g	33206
2020-10-05 00:07:58+0200	X4XMNT	Q0ZLFZ:5	R har du mött upp Brain?	33207
2020-10-05 00:08:36+0200	X4XMNT	Q0ZLFZ:5	Ok bösta	33208
2020-10-05 00:26:00+0200	EIFB7S	Q0ZLFZ:5	Grabbar kommer tagga vs händer	33209
2020-10-05 00:26:30+0200	EIFB7S	Q0ZLFZ:5	Ni stått pratat med dom en timme rör mig hem medans	33210

2020-10-05 00:26:42+0200	X4XMNT	Q0ZLFZ:5	Dom står säkert med snuten fortfarande	33211

2020-10-05 00:27:21+0200	X4XMNT	Q0ZLFZ:5	Kan du se dom?	D-4941

2020-10-05 00:27:29+0200	EIFB7S	Q0ZLFZ:5	De står bara där	33214
2020-10-05 00:27:34+0200	EIFB7S	Q0ZLFZ:5	En Aina bil	33215
2020-10-05 00:37:37+0200	Q0ZLFZ	Q0ZLFZ:5	Vi är klar	33216

Gilliland hade ingen kommentar till chatten eller vem som skriver.

I denna sekvens är det en chatgrupp Q0ZLFZ:5 där polis hävdar att det är Gilliland som skriver med UETIRD - Kojar Amin, EIFB7S – Rekan Mostafa och X4XMNT – Sarikaya. Gilliland tillfrågas om han minns att de hade kontakt med polis vid detta tillfälle.

Gilliland frågade om de blev stoppad då?

Fhl Lannemo svarade att den 4 oktober så kontrollerades Gilliland med Kojar Amin och Rekan Mostafa på Bandstolsvägen. På fråga om Gilliland hade något minne av det svarade han nej.

<u>Gilliland och hans advokat delgavs nedan chat genom att få en kopia att läsa:</u>

2020-10-05 00:38:25+0200	Q0ZLFZ	Q0ZLFZ, X4XMNT	Bror jag sa jag kan köra r eller ungen	D-4942
2020-10-05 00:39:22+0200	Q0ZLFZ	Q0ZLFZ, X4XMNT	Men r kanske löste förare då visar jag dom allt, men jag sa till dom de år bättre vi gör tsm de blir riktigt gjort förklarade att du tänker som mig att folk gör fel bara	D-4943

2020-10-05 00:46:09+0200	Q0ZLFZ	Q0ZLFZ, X4XMNT	Ja dom säger ja men sen kommer dom in på nån skytt	D-4945

2020-10-05 00:46:57+0200	Q0ZLFZ	Q0ZLFZ, X4XMNT	Känns som att dom är nojig för de är nära Aina station	D-4946
2020-10-05 00:47:11+0200	Q0ZLFZ	Q0ZLFZ, X4XMNT	Tänkte leta doms bil o pucka ifall dom får mer hopp då	D-4947

2020-10-05 00:46:31+0200	Q0ZLFZ	Q0ZLFZ:5	IMG-1601851583497	33217

			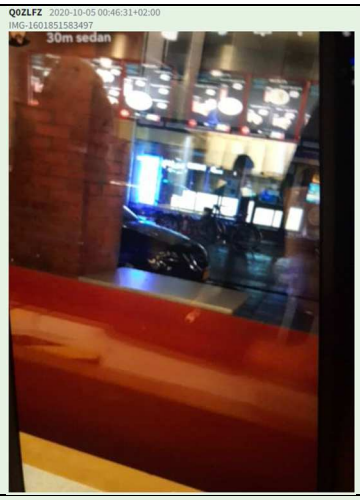	
2020-10-05 00:46:40+0200	Q0ZLFZ	Q0ZLFZ:5	Är dehära gyros ?	33218

2020-10-05 00:47:12+0200	EIFB7S	Q0ZLFZ:5	Aaa	33219
2020-10-05 00:47:18+0200	Q0ZLFZ	Q0ZLFZ:5	Ward	33220
2020-10-05 00:47:20+0200	EIFB7S	Q0ZLFZ:5	Bredvid olearys	33221
2020-10-05 00:47:32+0200	EIFB7S	Q0ZLFZ:5	Mittemot cherri kisoken	33222
2020-10-05 00:47:45+0200	EIFB7S	Q0ZLFZ:5	Förstår ej hur dom tänker ibland	33223
2020-10-05 00:48:00+0200	Q0ZLFZ	Q0ZLFZ:5	Ska vi lokalisera doms bil och pucka den	33224
2020-10-05 00:48:15+0200	Q0ZLFZ	Q0ZLFZ:5	Om du ej gillar stället att ta han på	33225
2020-10-05 00:48:35+0200	EIFB7S	Q0ZLFZ:5	Aaa hade vart bra	33226
2020-10-05 00:49:09+0200	Q0ZLFZ	Q0ZLFZ:5	Okej kan du skicka nån o tanka comviq 295	33227
2020-10-05 00:49:27+0200	Q0ZLFZ	Q0ZLFZ:5	Vi ska byta bil tänkte vi	33228
2020-10-05 00:49:39+0200	Q0ZLFZ	Q0ZLFZ:5	Så ni sitter i bak de är tonat	33229
2020-10-05 00:59:08+0200	Q0ZLFZ	Q0ZLFZ:5	Är han i lägenheten jag förbredde igår ?	33230
2020-10-05 00:59:39+0200	Q0ZLFZ	Q0ZLFZ:5	Jag kan köra men de är för er skull jag gör de men vill inte köra nån okänd de mkt som står på spel	33231

2020-10-05 01:00:14+0200	Q0ZLFZ	Q0ZLFZ, X4XMNT	Om jag ringer från ungens ghost	D-4959
2020-10-05 01:00:28+0200	Q0ZLFZ	Q0ZLFZ, X4XMNT	Så pratar vi lite försiktigt	D-4960
2020-10-05 01:01:40+0200	Q0ZLFZ	Q0ZLFZ, X4XMNT	Vems är makaroven som lill key hade tog den	D-4961
2020-10-05 01:01:58+0200	Q0ZLFZ	Q0ZLFZ, X4XMNT	Om den används tänkte om jag kunde ha den stashad nära mig	D-4962

Gilliland hade ingen kommentar, inte heller till frågan vad som var bättre att göra tillsammans så det blir riktigt gjort, eller vad det är för skytt, eller vad det är som ligger nära ainastationen.

Gilliland delgavs att polis hävdar att det är han som skriver i den första delen med Sarikaya och har erbjudit sig att köra r som är Rekan Mostafa eller ungen som är Kojar Amin för att utföra dådet. De pratar om en annan skytt och är oroliga för att platsen ligger för nära polisstationen.

Gilliland tillfrågades angående bilden vars nummer slutar på 83497 i chatgruppen Q0ZLFZ:5, han vet inte vad den föreställer.

Gilliland delgavs att polis hävdar att det är han som skriver i chatgruppen Q0ZLFZ:5 där EIFB7S - Rekan Mostafa svarar och att EIFB7S vill hellre att en GPS monteras än att utföra dådet på platsen. Gilliland hade ingen kommentar.

Gilliland delgavs vidare att polis hävdar att det är han som skriver i slutet av chatten med Ozan Sarikaya och att Gilliland frågar vems Makaroven är och att den kan gömmas nära honom. Polis hävdar att Makaroven står för pistolen Makarov. Gilliland hade ingen kommentar.

<u>Gilliland och hans advokat delgavs nedan chat genom att få en kopia att läsa:</u>

2020-10-05 01:17:27+0200	Q0ZLFZ	Q0ZLFZ:5	R?	33234
2020-10-05 01:17:33+0200	Q0ZLFZ	Q0ZLFZ:5	Hur gör vi	33235

2020-10-05 01:22:17+0200	Q0ZLFZ	Q0ZLFZ:5	Men måste in och hämta mina masker bara	33236
2020-10-05 01:22:27+0200	Q0ZLFZ	Q0ZLFZ, X4XMNT	Jag träffar dom med mask	D-4984
2020-10-05 01:24:36+0200	Q0ZLFZ	Q0ZLFZ, X4XMNT	Bror de finns bättre ställe än garaget	D-4985

2020-10-05 01:24:55+0200	Q0ZLFZ	Q0ZLFZ, X4XMNT	Finns lite olika men dom måste cykla till lägenheten för dom kommer ju ha krut	D-4986
2020-10-05 01:25:32+0200	Q0ZLFZ	Q0ZLFZ, X4XMNT	Aa	D-4987

2020-10-05 01:25:41+0200	Q0ZLFZ	Q0ZLFZ:5	Bror r	33237
2020-10-05 01:25:46+0200	Q0ZLFZ	Q0ZLFZ:5	Dom behöver 2 el cyklar	33238
2020-10-05 01:25:54+0200	Q0ZLFZ	Q0ZLFZ:5	Eller vanliga	33239
2020-10-05 01:26:24+0200	EIFB7S	Q0ZLFZ:5	Bror kan du o k träffa mig	33240
2020-10-05 01:27:06+0200	Q0ZLFZ	Q0ZLFZ:5	Ja men kan vi dela upp oss	33241
2020-10-05 01:27:13+0200	Q0ZLFZ	Q0ZLFZ:5	Ta cyklar o nån hämtar han	33242
2020-10-05 01:27:48+0200	Q0ZLFZ	Q0ZLFZ:5	Kan du ej hämta han jag o k löser cyklar	33243
2020-10-05 01:27:51+0200	Q0ZLFZ	Q0ZLFZ:5	Dom är ute nu	33244
2020-10-05 01:28:20+0200	Q0ZLFZ	Q0ZLFZ:5	Okej men hur får vi dit dom	33245
2020-10-05 01:28:36+0200	Q0ZLFZ	Q0ZLFZ:5	Därför jag tänkte om vi delar upp oss	33246
2020-10-05 01:28:50+0200	Q0ZLFZ	Q0ZLFZ:5	Han brukar väll va ute till 03 typ	33247
2020-10-05 01:29:09+0200	UETIRD	Q0ZLFZ:5	Låt dom köra vi är i Gränby	33248
2020-10-05 01:29:10+0200	Q0ZLFZ	Q0ZLFZ:5	Men kan Märsta va här till imorgon så fixar vi allt	33249
2020-10-05 01:29:58+0200	Q0ZLFZ	Q0ZLFZ:5	Vilken bil ska dom använda	33250
2020-10-05 01:30:16+0200	Q0ZLFZ	Q0ZLFZ:5	Volvon har 200 hk och är diskret med väcker ej uppmärksamhet	33251

2020-10-05 01:50:11+0200	Q0ZLFZ	Q0ZLFZ, X4XMNT	Sml059	D-4992
2020-10-05 01:50:16+0200	Q0ZLFZ	Q0ZLFZ, X4XMNT	Kan du söka	D-4993

2020-10-05 02:01:25+0200	Q0ZLFZ	Q0ZLFZ, X4XMNT	Antingen lämna de eller ta med till lägenheten har löst väska o allt	D-5002

2020-10-05 01:52:25+0200	EIFB7S	EIFB7S, W2QJTN	Vi skulle hämtat dom där bara	D-4998
2020-10-05 01:52:32+0200	EIFB7S	EIFB7S, W2QJTN	Vi kunde lärt dom vägarna	D-4999

2020-10-05 02:01:51+0200	Q0ZLFZ	Q0ZLFZ:5	Men bror ta hit han idag f	33252
2020-10-05 02:02:08+0200	Q0ZLFZ	Q0ZLFZ:5	Så slipper vi gå igenom allt imorgon	33253

2020-10-05 02:03:03+0200	X4XMNT	Q0ZLFZ:5	Vem pratar vi om nu skytten eller föraren?	D-5003

2020-10-05 02:11:56+0200	EIFB7S	Q0ZLFZ:5	Va e de	33256
2020-10-05 02:15:40+0200	UETIRD	Q0ZLFZ:5	Bgy35h	33257
2020-10-05 02:15:41+0200	Q0ZLFZ	Q0ZLFZ, X4XMNT	Cnt758 sga86a bgy35h	D-5004
2020-10-05 02:16:02+0200	Q0ZLFZ	Q0ZLFZ, X4XMNT	Fbh608	D-5005

Gilliland hade ingen kommentar.

Gilliland delgavs att polis hävdar att det är han som skriver i början av sekvensen med Ozan Sarikaya.

Gilliland hade ingen kommentar till frågan vad det betyder ”jag träffar dom med mask”, eller att de kommer att ha krut.

Gilliland delgavs att polis hävdar att det är han som skriver i grp chat Q0ZLFZ:5 med EIFB7S – Rekan Mostafa och UETIRD – Kojar Amin om att Mostafa ska hämta skytten och att Gilliland och Amin ordna cyklar och om de kommer från Märsta under morgondagen så ska man fixa en diskret Volvo.

Gilliland hade ingen kommentar.

Vidare hävdar polis att Gilliland har ordnat en lägenhet och en väska åt skyttarna och vill ha dit personen under dagen så man slipper göra det under morgondagen. Gilliland hade ingen kommentar.

Gilliland hade ingen kommentar på frågan från fhl Lannemo om vad det är för reg nr som skrivs i chatten.

Gilliland och hans advokat delgavs nedan chat genom att få en kopia att läsa:

2020-10-05 02:58:38+0200	X4XMNT	Q0ZLFZ:5	IMG-1601859508140 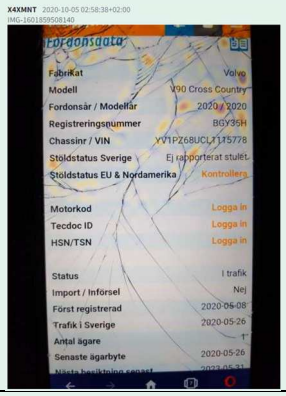	33260
2020-10-05 03:04:39+0200	X4XMNT	Q0ZLFZ:5	IMG-1601859869790 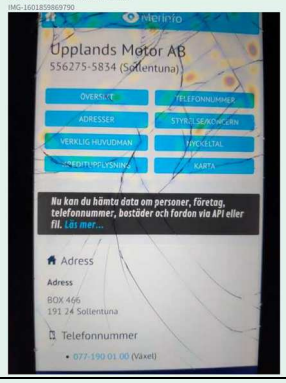	33261
2020-10-05 03:05:28+0200	X4XMNT	Q0ZLFZ:5	IMG-1601859920071 	33262
2020-10-05 03:05:59+0200	X4XMNT	Q0ZLFZ:5	IMG-1601859950333 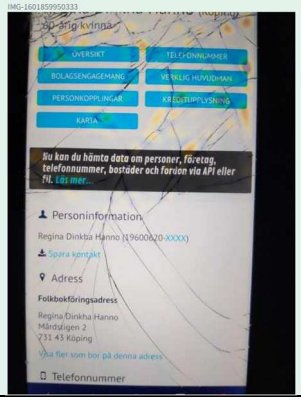	33263

2020-10-05 03:07:10+0200	X4XMNT	Q0ZLFZ:5	IMG-1601860021905 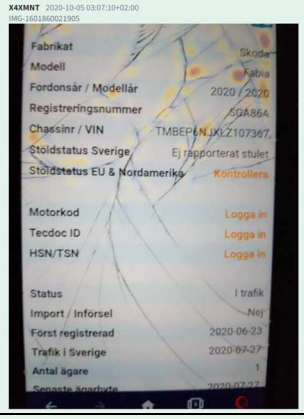	33264
2020-10-05 03:07:39+0200	X4XMNT	Q0ZLFZ:5	IMG-1601860050464 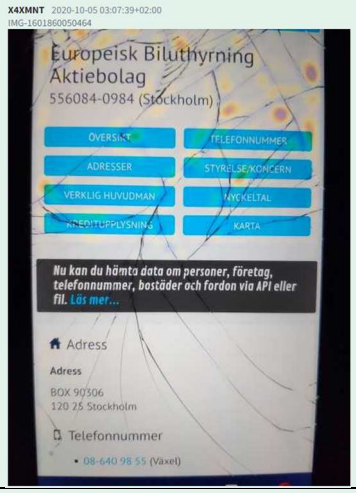	33265
2020-10-05 03:08:17+0200	X4XMNT	Q0ZLFZ:5	IMG-1601860089046 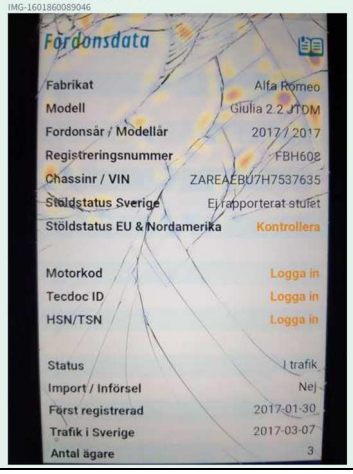	33266

2020-10-05 03:08:44+0200	X4XMNT	Q0ZLFZ:5	IMG-1601860115404	D-5017

			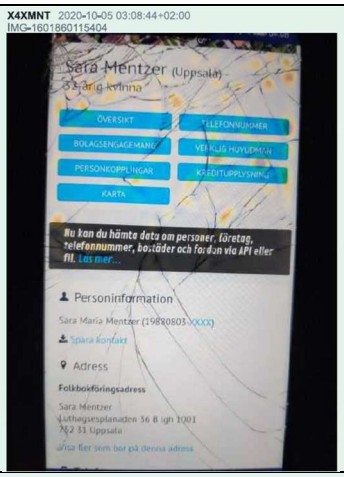	
2020-10-05 03:09:58+0200	UETIRD	Q0ZLFZ:5	Måste va	D-5018
2020-10-05 03:10:08+0200	UETIRD	Q0ZLFZ:5	Den biluthyrning	D-5019
2020-10-05 03:10:09+0200	UETIRD	Q0ZLFZ:5	Skoda	D-5020

2020-10-05 03:12:09+0200	UETIRD	Q0ZLFZ:5	Nej bror	D-5022
2020-10-05 03:12:11+0200	UETIRD	Q0ZLFZ:5	Otonad	D-5023
2020-10-05 03:12:18+0200	UETIRD	Q0ZLFZ:5	Stod en lång bit ifrån	D-5024
2020-10-05 03:14:51+0200	Q0ZLFZ	Q0ZLFZ:5	Skodan va den som stack ut	33267
2020-10-05 04:15:15+0200	Q0ZLFZ	Q0ZLFZ:5	Cyklarna står på lings väg 92	33268

Gilliland delgavs att polis hävdar att de bilder som finns i chatten är svar från Ozan Sarikaya i chatgruppen Q0ZLFZ:5 på de reg nr som frågats om i tidigare chat. Gilliland hade ingen kommentar till frågan varför dessa är intressanta. Han hade ingen kommentar till cyklarna som nämns som ska stå på Lings väg 92.

<u>Gilliland och hans advokat delgavs nedan chat genom att få en kopia att läsa:</u>

2020-10-05 05:30:32+0200	EIFB7S	EFXDP0, EIFB7S	Bror ja löst massa saker	D-5026
2020-10-05 05:30:39+0200	EIFB7S	EFXDP0, EIFB7S	Kom hem nyss träffa mig tidig	D-5027
2020-10-05 05:30:54+0200	EIFB7S	EFXDP0, EIFB7S	Bror kan dom.va där tills imon bara.nu de regnsr	D-5028
2020-10-05 05:31:00+0200	EIFB7S	EFXDP0, EIFB7S	Knas ha dom ute	D-5029

2020-10-05 05:31:06+0200	EIFB7S	EFXDP0, EIFB7S	Men imon låt oss ses prata	D-5030
2020-10-05 05:31:26+0200	EIFB7S	EFXDP0, EIFB7S	Placerat cyklar sånna saker kommit. på en ny plan	D-5031

2020-10-05 05:39:20+0200	Q0ZLFZ	Q0ZLFZ, X4XMNT	Tydligen hade föraren från Husby bangat fast dom hade sagt dom vill japp han plus dom skulle casha han	D-5032
2020-10-05 05:39:42+0200	Q0ZLFZ	Q0ZLFZ, X4XMNT	Men dom skulle kolla efter nån som kan köra mot cash	D-5033
2020-10-05 05:40:02+0200	Q0ZLFZ	Q0ZLFZ, X4XMNT	Så vi får se allt är klart iaf	D-5034
2020-10-05 05:42:56+0200	Q0ZLFZ	Q0ZLFZ, X4XMNT	Jag med varit ute för länge , hade räknat med att jobbet skulle va klart igår, ska igentligen ut med peace och leta bil till lur jobbet de börjar bli dåligt med tid	D-5035

2020-10-05 08:00:34+0200	Q0ZLFZ	Q0ZLFZ, X4XMNT	Hur mkt är dom beredd på att lägga på förare kan kolla runt lite också	D-5039
2020-10-05 08:00:53+0200	Q0ZLFZ	Q0ZLFZ, X4XMNT	Jag sa till dom de här är ej personligt, men jag kan köra om de är er	D-5040
2020-10-05 08:01:10+0200	Q0ZLFZ	Q0ZLFZ, X4XMNT	Ungen sa med kör inte nån annan	D-5041
2020-10-05 08:03:39+0200	Q0ZLFZ	Q0ZLFZ, X4XMNT	Asså okej om jag skulle bli häktad o gå loss sen visst om de är för en broder eller något men inte för en okänd. Förstår du inte ens pengar hade hjälpt	D-5042
2020-10-05 08:04:18+0200	Q0ZLFZ	Q0ZLFZ, X4XMNT	Säg om jag sitter häktad o funderar vad jag fått ut av de jag jag bara gått back och sen kört nån springis	D-5043
2020-10-05 08:04:47+0200	Q0ZLFZ	Q0ZLFZ, X4XMNT	Fattar inte varför killen börja banga dom var beredd o betala han en del	D-5044

2020-10-05 08:07:54+0200	Q0ZLFZ	Q0ZLFZ, X4XMNT	Så får du bara tbx då	D-5051

2020-10-05 08:08:45+0200	Q0ZLFZ	Q0ZLFZ, X4XMNT	Ungen sa att han hade tjafsat med han med datorn	D-5054

2020-10-05 09:15:30+0200	Q0ZLFZ	Q0ZLFZ, X4XMNT	De va ju nån som hade lagt 300 från en annan stad på fettot då kan vi väll ta de till förare sen tar vi resten av cashen till oss	D-5059

2020-10-05 09:16:15+0200	Q0ZLFZ	Q0ZLFZ, X4XMNT	Tror r sa de till key	D-5060

2020-10-05 09:17:23+0200	Q0ZLFZ	Q0ZLFZ, X4XMNT	Nej han sa 400 ajje och 300 fettot	D-5062
2020-10-05 09:18:02+0200	Q0ZLFZ	Q0ZLFZ, X4XMNT	Men de va ju då keys vän plötsligt ville hjälpa till när han hörde 400 på ajje. Vilken snubbe	D-5063
2020-10-05 09:18:23+0200	Q0ZLFZ	Q0ZLFZ, X4XMNT	Han sa om jag gör de så måste han va där , jag sa så du gör för pengar inte för att hjälpa din broder	D-5064

Gilliland delgavs att polis hävdar att i chatsekvensens första del så har EIFB7S – Rekan Mostafa som har kontakt med EFXDP0 och i den andra chatsekvensen är det Gilliland som har kontakt med Sarikaya – X4XMNT.

På fråga vad en springis är svarade Gilliland ingen kommentar.

Gilliland delgavs att polis hävdar att det menas att Gilliland kan köra gärningsmännen men vill inte bli häktad för någon han inte känner och att någon från en annan stad var beredd att betala för att få Almasri mördad. Gilliland hade ingen kommentar.

Fhl Lannemo frågade vem Ajje är. Gilliland hade inga kommentarer. Inte heller till frågan om det är ett beställningsjobb.

Gilliland och hans advokat delgavs nedan chat genom att få en kopia att läsa samt en förstoring på bilden som slutar med nr 61275 i chatten 33360:

2020-10-05 09:16:03+0200	Q0ZLFZ	Q0ZLFZ:5	Bror r och u hur mycket är ni beredda på att lägga på en bra förare ? Ska kolla runt	33273

2020-10-05 09:18:49+0200	Q0ZLFZ	Q0ZLFZ, X4XMNT	Ska stressa på r lite	D-5067

2020-10-05 09:20:33+0200	Q0ZLFZ	Q0ZLFZ:5	Grabbar vi måste få de gjort jag har ställt in mycket jobb och backat , okej vi har haft otur med fitt bröderna men jag tror vi kommer göra det mycket bättre själva . Jag hade räknat med att vara klar igår senast	33274

2020-10-05 18:07:38+0200	Q0ZLFZ	Q0ZLFZ, X4XMNT	Jag ska gömma om nycklarna nu	D-5100
2020-10-05 18:07:50+0200	Q0ZLFZ	Q0ZLFZ, X4XMNT	Så inte horubgarna vet vart dom ligger	D-5101
2020-10-05 18:08:20+0200	Q0ZLFZ	Q0ZLFZ, X4XMNT	Ja han vet	D-5102
2020-10-05 18:09:27+0200	Q0ZLFZ	Q0ZLFZ, X4XMNT	Ungen är ju typ som oss med denhära grejen	D-5103
2020-10-05 18:10:07+0200	Q0ZLFZ	Q0ZLFZ, X4XMNT	Asså inget personligt så , trodde dom hade de . Men de är ju på nått sätt endå personligt	D-5104
2020-10-05 18:10:43+0200	Q0ZLFZ	Q0ZLFZ, X4XMNT	Vågar utanför g	D-5105
2020-10-05 18:11:03+0200	Q0ZLFZ	Q0ZLFZ, X4XMNT	Jag tror inte r c	D-5106
2020-10-05 18:11:08+0200	Q0ZLFZ	Q0ZLFZ, X4XMNT	Jag visade dom lite vägar o stash sen dom vart chockade och sa på skoj låt oss inte bli osams. Sen han sa tur du inte hjälpte dom andra	D-5107
2020-10-05 18:11:54+0200	Q0ZLFZ	Q0ZLFZ, X4XMNT	Haha han tror att jag har tryckt på nån i g för han tycker jag hittar för bra. Men har knappt utforskat de	D-5108

2020-10-05 18:27:40+0200	Q0ZLFZ	Q0ZLFZ:5	Adressen till cyklarna är nog von bahrs väg 92	33357
2020-10-05 18:32:41+0200	EIFB7S	Q0ZLFZ:5	👍👍	33359
2020-10-05 18:34:29+0200	Q0ZLFZ	Q0ZLFZ:5	IMG-1601915661275	33360

			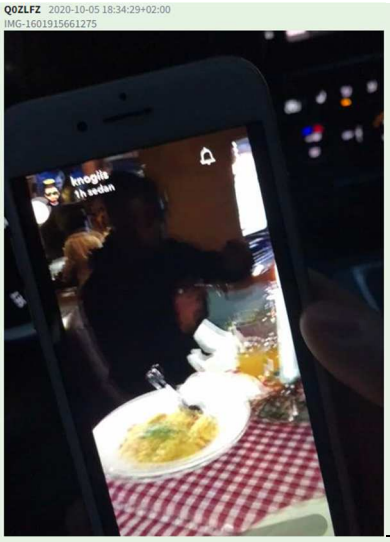	
2020-10-05 18:34:31+0200	Q0ZLFZ	Q0ZLFZ:5	Vilka är de	33361
2020-10-05 18:34:48+0200	Q0ZLFZ	Q0ZLFZ:5	De är 4 st	33362
2020-10-05 18:34:56+0200	Q0ZLFZ	Q0ZLFZ:5	Wääätsss	33363
2020-10-05 18:35:18+0200	Q0ZLFZ	Q0ZLFZ:5	Dom sitter på olearys	33364
2020-10-05 18:35:37+0200	Q0ZLFZ	Q0ZLFZ:5	De är bara dom som har sånna bords dukar	33365
2020-10-05 18:35:53+0200	Q0ZLFZ	Q0ZLFZ:5	En timme sen La dom upp men dom softar väll säkert där	33366
2020-10-05 18:38:56+0200	Q0ZLFZ	Q0ZLFZ:5	Aha okej såg ut som oleayer	33367
2020-10-05 18:39:07+0200	UETIRD	Q0ZLFZ:5	Hur gör vi nu	33368
2020-10-05 18:39:15+0200	UETIRD	Q0ZLFZ:5	Vi pratar om O'Learys	33369
2020-10-05 18:39:50+0200	UETIRD	Q0ZLFZ:5	Vi kör ikväll oavsett vad	33374

2020-10-05 18:40:38+0200	UETIRD	UETIRD, X4XMNT	Är på väg	D-5121
2020-10-05 18:40:39+0200	UETIRD	UETIRD, X4XMNT	Till g	D-5122
2020-10-05 18:40:42+0200	UETIRD	UETIRD, X4XMNT	Dom ska få lösa de	D-5123
2020-10-05 18:40:43+0200	UETIRD	UETIRD, X4XMNT	Nu	D-5124

2020-10-05 18:56:50+0200	Q0ZLFZ	Q0ZLFZ, X4XMNT	R är fett lack över nått jag skulle hälsa de att han skriver sen därför han lämna gruppen	D-5125
2020-10-05 18:57:02+0200	Q0ZLFZ	Q0ZLFZ, X4XMNT	Han sa kommer inte överens med mina egna	D-5126

2020-10-05 19:07:22+0200	Q0ZLFZ	Q0ZLFZ, X4XMNT	Dom verkar bråka med varandra	D-5129

2020-10-05 19:25:42+0200	Q0ZLFZ	Q0ZLFZ, X4XMNT	Nej jag tror inte de heller asså han har inte sagt rakt ut men tror han inte vågar utanför sitt område	D-5131
2020-10-05 19:25:50+0200	Q0ZLFZ	Q0ZLFZ, X4XMNT	De är som att han aldrig gått utanför	D-5132

2020-10-05 20:17:00+0200	X4XMNT	Q0ZLFZ:5	Hur går det grabbar?	33402
2020-10-05 20:28:38+0200	EIFB7S	Q0ZLFZ:5	Svär inget svar bro väntar fortfarande på en vän ska svara	33411
2020-10-05 20:35:10+0200	Q0ZLFZ	Q0ZLFZ:5	Han yngre från norsborg skulle till Västerås så sa till han o möta mig i Enköping	33412
2020-10-05 20:35:40+0200	Q0ZLFZ	Q0ZLFZ:5	Om han inte kan borde nån av domdära göra enda dom gör är o kör bil	33413

2020-10-05 22:40:40+0200	Q0ZLFZ	Q0ZLFZ:5	Jag är redo allt är klar utom förare	33433

Gilliland hade ingen kommentar till chatten eller på frågan vem som skriver eller vad som skulle ha varit klart senast igår eller vilka som var på Olearys eller till vilka vägar eller stash som visats eller att allt är klart.

Gilliland delgavs att polis hävdar att det är han som skriver med Sarikaya, och i gruppen Q0ZLFZ:5 vilket även Rekan Mostafa, Kojar Amin och Sarikaya gör och att ”det som skulle varit klart redan igår” syftar på att Mohamed Almasri skulle ha varit mördad dagen innan.

Fhl förtydligade bilden som skickats i chatten där det står ”knogiis 1 h sedan” och att det syftar på att han var där för en timme sedan. Gilliland delgavs vidare att polis hävdar att det

är han som visat flyktvägar och gömställe, att han är redo alla förberedelser är klara utom förare.

Gilliland och hans advokat delgavs nedan chat genom att få en kopia att läsa:

2020-10-07 04:18:25+0200	Q0ZLFZ	Q0ZLFZ, X4XMNT	Vi flyttade den	D-5551
2020-10-07 04:19:13+0200	Q0ZLFZ	Q0ZLFZ, X4XMNT	De va r idé	D-5552
2020-10-07 04:19:17+0200	Q0ZLFZ	Q0ZLFZ, X4XMNT	Ja	D-5553
2020-10-07 04:19:26+0200	Q0ZLFZ	Q0ZLFZ, X4XMNT	Dom ska sova där o så	D-5554

2020-10-07 04:39:55+0200	Q0ZLFZ	Q0ZLFZ, X4XMNT	Ja dom har allt, de är bara 2 av dom	D-5557
2020-10-07 04:40:30+0200	Q0ZLFZ	Q0ZLFZ, X4XMNT	Han som åt habb sen andra skytten	D-5558
2020-10-07 04:41:02+0200	Q0ZLFZ	Q0ZLFZ, X4XMNT	Men allt är verkligen fixat i minsta detalj som att jag skulle göra de	D-5559
2020-10-07 04:52:37+0200	Q0ZLFZ	Q0ZLFZ, X4XMNT	Ja exakt men ena e hemlös och andra skulle bara sova sen gå hem	D-5560
2020-10-07 04:54:48+0200	Q0ZLFZ	Q0ZLFZ, X4XMNT	Ja de fanns mkt	D-5561
2020-10-07 04:54:50+0200	Q0ZLFZ	Q0ZLFZ, X4XMNT	Dricka och sånt	D-5562
2020-10-07 04:54:58+0200	Q0ZLFZ	Q0ZLFZ, X4XMNT	Ps4 med	D-5563
2020-10-07 04:55:44+0200	Q0ZLFZ	Q0ZLFZ, X4XMNT	Jag satte dit andra skyltar på den bilen	D-5564
2020-10-07 04:55:59+0200	Q0ZLFZ	Q0ZLFZ, X4XMNT	Tog från ett annat ställe	D-5565
2020-10-07 05:23:04+0200	Q0ZLFZ	Q0ZLFZ, X4XMNT	Vilka menar du	D-5566
2020-10-07 05:23:21+0200	Q0ZLFZ	Q0ZLFZ, X4XMNT	Asså tog från en likadan bil fast i ett annat område	D-5567

Gilliland hade ingen kommentar till chatten eller till frågan vem som skriver eller vem är är eller vad som menas med andra skytten eller vad som är ”fixat i minsta detalj som att jag skulle göra de” och den som skriver det är Q0ZLFZ.

Gilliland hade ingen kommentar till frågan från fhl Lannemo om det är ett uttryck Gilliland brukar använda och det är något som sägs i filmen Jönssonligan.

Gilliland delgavs att polis hävdar att Det är han som skriver med Ozan Sarikaya, att r står för Rekan Mostafa och andra skytten syftar på en som ska utföra dådet och att det är planeringen för dådet som är klart i minsta detalj som om Gilliland själv skulle göra det. Gilliland hade ingen kommentar till det.

Gilliland och hans advokat delgavs nedan chat genom att få en kopia att läsa:

2020-10-08 05:36:59+0200	Q0ZLFZ	Q0ZLFZ, X4XMNT	De va svettig puckning dethära	D-5670
2020-10-08 05:37:23+0200	Q0ZLFZ	Q0ZLFZ, X4XMNT	Den stog längst inne på doms gård helt upplyst och de va rost under tog tid o hitta	D-5671
2020-10-08 05:38:02+0200	Q0ZLFZ	Q0ZLFZ, X4XMNT	Vet svensken hur mkt jag hjälpt till , asså dom i g hade inte gjort nått av detta om inte jag fanns med	D-5672
2020-10-08 05:39:06+0200	Q0ZLFZ	Q0ZLFZ, X4XMNT	Kan du söka på ykk646	D-5673
2020-10-08 05:39:47+0200	Q0ZLFZ	Q0ZLFZ, X4XMNT	Den stog bakom Hans A3 så det betyder den bilen kommit sist och jag har för mig jag har bett dig söka på det regg nr förut	D-5674
2020-10-08 05:40:09+0200	Q0ZLFZ	Q0ZLFZ, X4XMNT	Och han bor men Svensson föräldrar dom är inte ute o åker på kvällen	D-5675
2020-10-08 05:42:35+0200	Q0ZLFZ	Q0ZLFZ, X4XMNT	Aa hans pappas	D-5676
2020-10-08 05:43:08+0200	Q0ZLFZ	Q0ZLFZ, X4XMNT	Vi har bara tryckis lägenheten till imorgon	D-5677
2020-10-08 05:43:51+0200	Q0ZLFZ	Q0ZLFZ, X4XMNT	Dom hade börjat tjafsa med varandra och sånt , kaos människor . Killen börja säga jag tjänar inget på att låna ut lägenheten typ	D-5678
2020-10-08 09:10:10+0200	Q0ZLFZ	Q0ZLFZ, X4XMNT	Nej Vetinte vem killen är	D-5679
2020-10-08 09:10:24+0200	Q0ZLFZ	Q0ZLFZ, X4XMNT	Dryg människa bara	D-5680
2020-10-08 09:33:47+0200	Q0ZLFZ	Q0ZLFZ, X4XMNT	Kollade försäkringen de kostar mig 11 kr varje mil fan de e knas har åkt typ 500 mil nu för fitt fetto	D-5681

2020-10-08 09:34:00+0200	Q0ZLFZ	Q0ZLFZ, X4XMNT	Går de o ha A3 som vanlig bil?	D-5682
2020-10-08 09:35:36+0200	Q0ZLFZ	Q0ZLFZ, X4XMNT	Aha shit	D-5683
2020-10-08 09:36:02+0200	Q0ZLFZ	Q0ZLFZ, X4XMNT	Jag tycker dom från g borde ha löst bil åtminstone om dom inte orkar åka runt o lösa allt	D-5684

2020-10-08 09:38:28+0200	Q0ZLFZ	Q0ZLFZ, X4XMNT	De är a3 som e puckad . Jag ville pucka Subarun med för den stog längst ut och de är sannolikt den Alfons Åkt den dagen med	D-5689
2020-10-08 09:38:55+0200	Q0ZLFZ	Q0ZLFZ, X4XMNT	Men u va fett nojjig jag sa ta reg nr men han sa skitsamma så fick göra de med	D-5690

2020-10-08 21:43:17+0200	Q0ZLFZ	Q0ZLFZ, X4XMNT	Ja bror	D-5720
2020-10-08 21:43:39+0200	Q0ZLFZ	Q0ZLFZ, X4XMNT	Ja han har varit aktiv endå han brukar va fett paranoid	D-5721

2020-10-09 00:54:03+0200	Q0ZLFZ	Q0ZLFZ, X4XMNT	Tror inte de	D-5726
2020-10-09 01:00:49+0200	Q0ZLFZ	Q0ZLFZ, X4XMNT	Vi vet tydligen inte de	D-5727
2020-10-09 01:00:59+0200	Q0ZLFZ	Q0ZLFZ, X4XMNT	Och nu säger dom Aina är utanför porten	D-5728

2020-10-09 02:08:38+0200	Q0ZLFZ	Q0ZLFZ, X4XMNT	Jag svär det är misär	D-5732
2020-10-09 02:08:57+0200	Q0ZLFZ	Q0ZLFZ, X4XMNT	Jag måste skriva till folk så dom kan mötas o komma fram till saker	D-5733
2020-10-09 02:09:28+0200	Q0ZLFZ	Q0ZLFZ, X4XMNT	Antingen jag skiter i grejen nu eller så får dom börja betala för de här går inte jag har också en familj o mätta	D-5734
2020-10-09 02:09:57+0200	Q0ZLFZ	Q0ZLFZ, X4XMNT	Asså skyttarna är helt ljuger	D-5735

2020-10-09 02:10:07+0200	Q0ZLFZ	Q0ZLFZ, X4XMNT	Ingen kan ens fuxking åka o kolla redroom	D-5736
2020-10-09 02:10:09+0200	Q0ZLFZ	Q0ZLFZ, X4XMNT	Nej vi ska nu	D-5737
2020-10-09 02:14:37+0200	Q0ZLFZ	Q0ZLFZ, X4XMNT	Chats Attachment	D-5738
2020-10-09 02:31:51+0200	Q0ZLFZ	Q0ZLFZ, X4XMNT	Vi träffa han	D-5739
2020-10-09 02:32:15+0200	Q0ZLFZ	Q0ZLFZ, X4XMNT	Han säger föraren jag visade 4 gånger och kontroll fråga minns knappt ena skytten börja banga	D-5740

Gilliland hade ingen kommentar till chatten eller vem som skriver.

Han delgavs att polis hävdar att det är han som skriver med Ozan Sarikaya.

Han hade ingen kommentar till vad en svettig puckning är, eller vad en A3 är, eller en tryckislägenhet, eller att någon kört 500 mil för fittfettot, eller att Aina är utanför porten, eller vad det är för skyttar, eller vad som ska kollas vid redroom, eller vad det är för skytt som börjar banga.

Gilliland delgavs att polis hävdar att en svettig puckning är att det varit jobbigt eller problem att fästa en gps på en bil, att en tryckislägenhet är en man gömmer sig i, att det är Gilliland som skriver att han har kört 500 mil under planeringen för att få Mohamed Almasri mördad, att Alfons är Alfons Tranberg, att U är Kojar Amin, att det är polisen som är utanför porten, att skyttarna det skrivs om är de som ska utföra dådet, att en av skyttarna som börjat banga betyder att han börjat ångra sig. Gilliland hade ingen kommentar.

Gilliland och hans advokat delgavs nedan chat genom att få en kopia att läsa:

2020-10-29 00:34:56+0100	Q0ZLFZ	Q0ZLFZ, X4XMNT	Jag sa till hans bror att de i Gränby sist va katastrof . Men han tyckte de va bra och planen . Fingret säger själv de va kefft gjort. Han körde scorpan. Han sa till mig fan du hade rätt . Sa innan att man inte kan springa o skjuta o sånt endå dom lyssnar ej	D-7438
2020-10-29 00:35:01+0100	Q0ZLFZ	Q0ZLFZ, X4XMNT	Helt eftervlicna	D-7439

Gilliland hade ingen kommentar till frågan vem som skriver i chatten.

Gilliland delgavs att polis hävdar att det är han som skriver i detta, den 29 oktober 2020.

Gilliland hade ingen kommentar till vad som menades med katastrof i Gränby eller vem fingret är eller vad kefft betyder eller vad ”köra scorpan ” betyder, eller vem som hade sagt innan att man inte kan springa och skjuta.

Gilliland delgavs att polis hävdar att det är han som skriver med Sarikaya och att katastrofen i Gränby syftar på den skjutning som var där den 31 juli 2020, att fingret är Anmar Sabah, att kefft enligt google betyder uselt, kasst, dåligt, värdelöst, att det är Gilliland som sagt till dem innan att det inte går att springa och skjuta men de lyssnade inte. Gilliland hade ingen kommentar.

På fråga om Gilliland förnekar att han är den som skriver i Q0ZLFZ svarade han ingen kommentar. Han hade heller ingen kommentar om det är något annat han vill lyfta fram för att visa att han inte är den som skriver i Q0ZLFZ.

På fråga från fhl Lannemo om det var något annat Gilliland ville ha gjort svarade han, inte just nu. Han erbjöds att återkomma om det skulle vara så.

Advokaten hade inga frågor

Förhöret avslutades 13.47


Q0ZLFZ 2020-09-18 19:36:04+02:00
IMG-1600450544493

Q0ZLFZ 2020-09-22 23:28:15+02:00
IMG-1600810080573

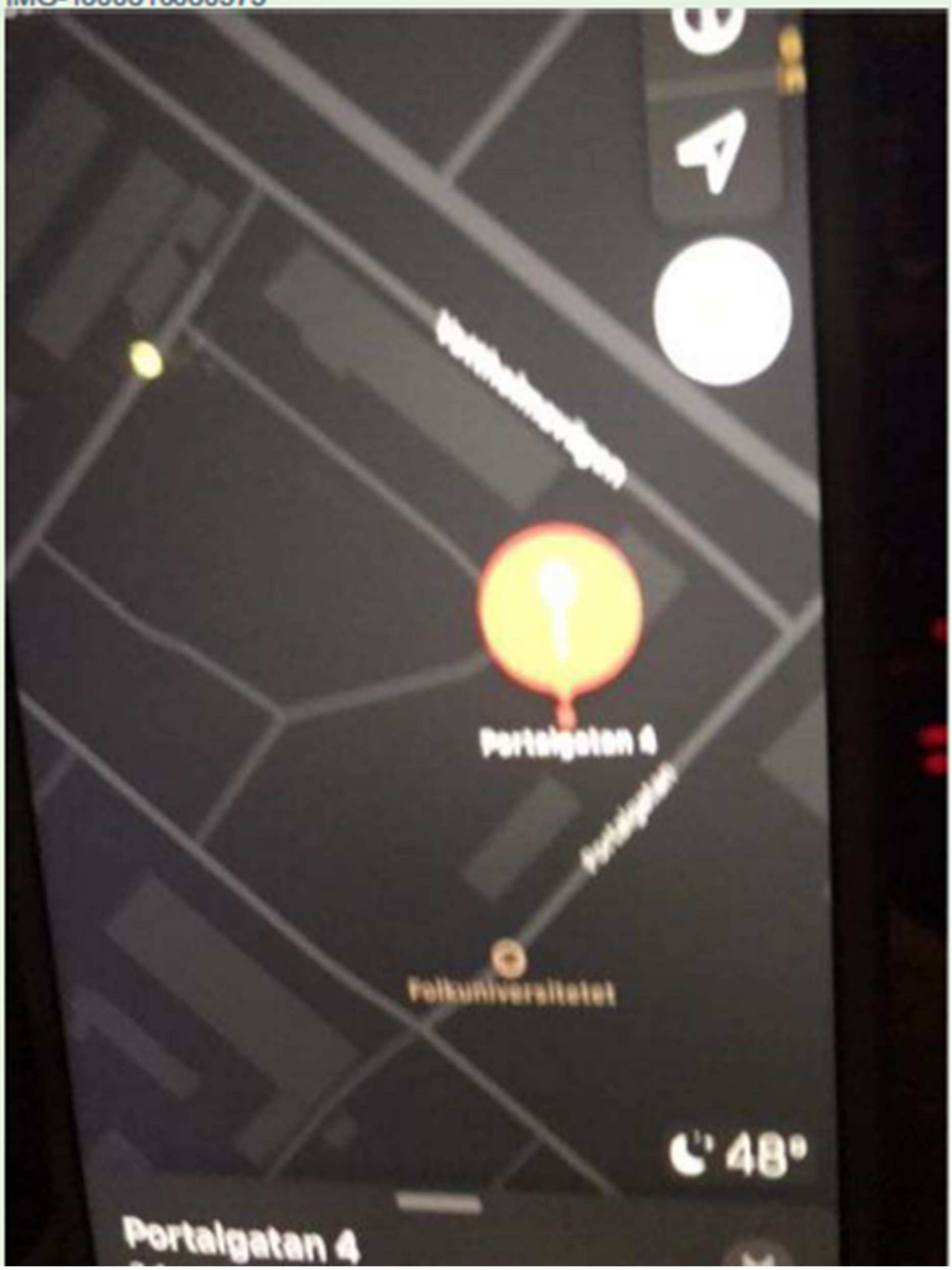

Q0ZLFZ 2020-10-04 03:57:13+02:00
IMG-1601776622465

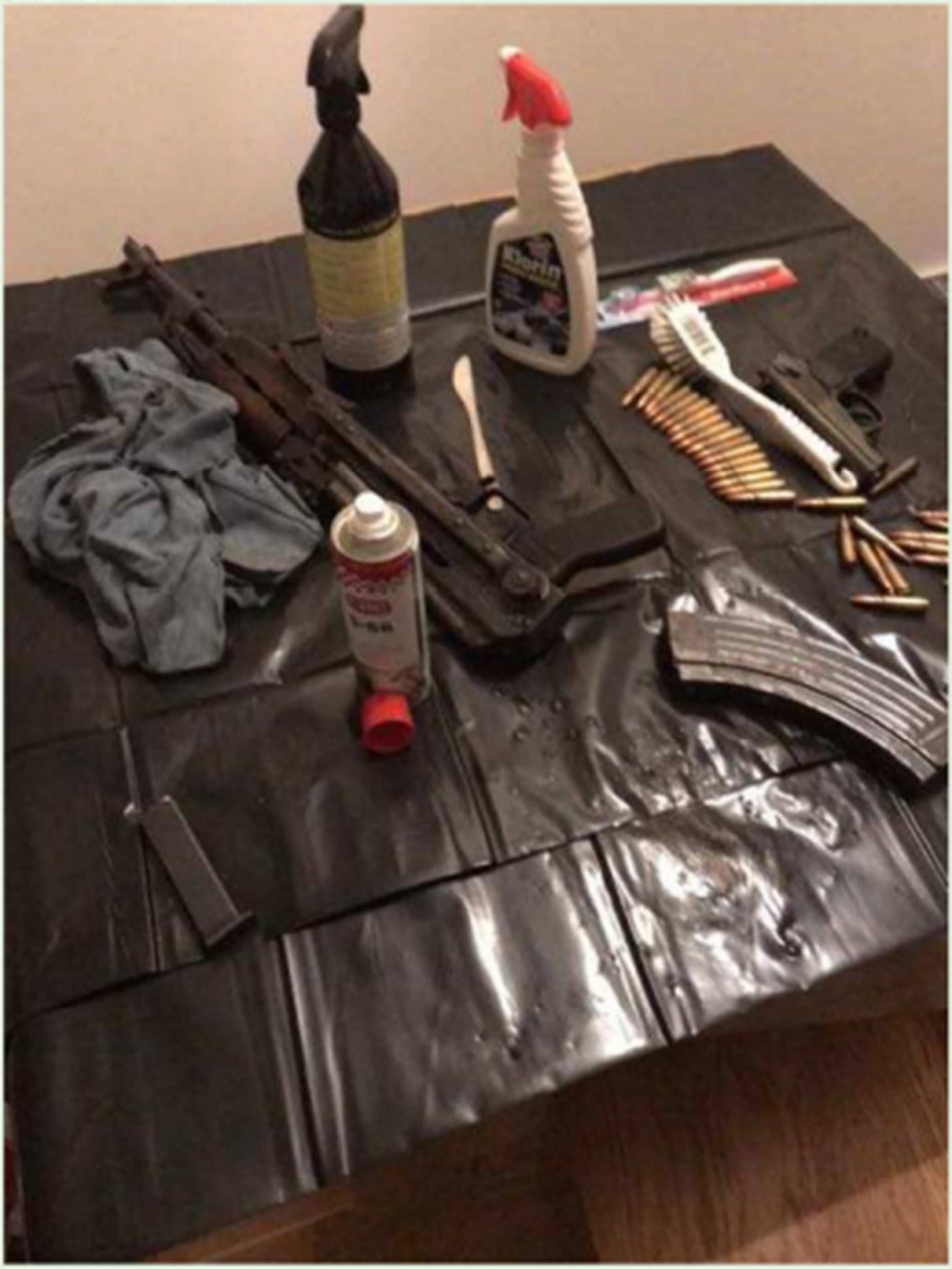

Q0ZLFZ 2020-10-04 08:05:48+02:00
IMG-1601791542121

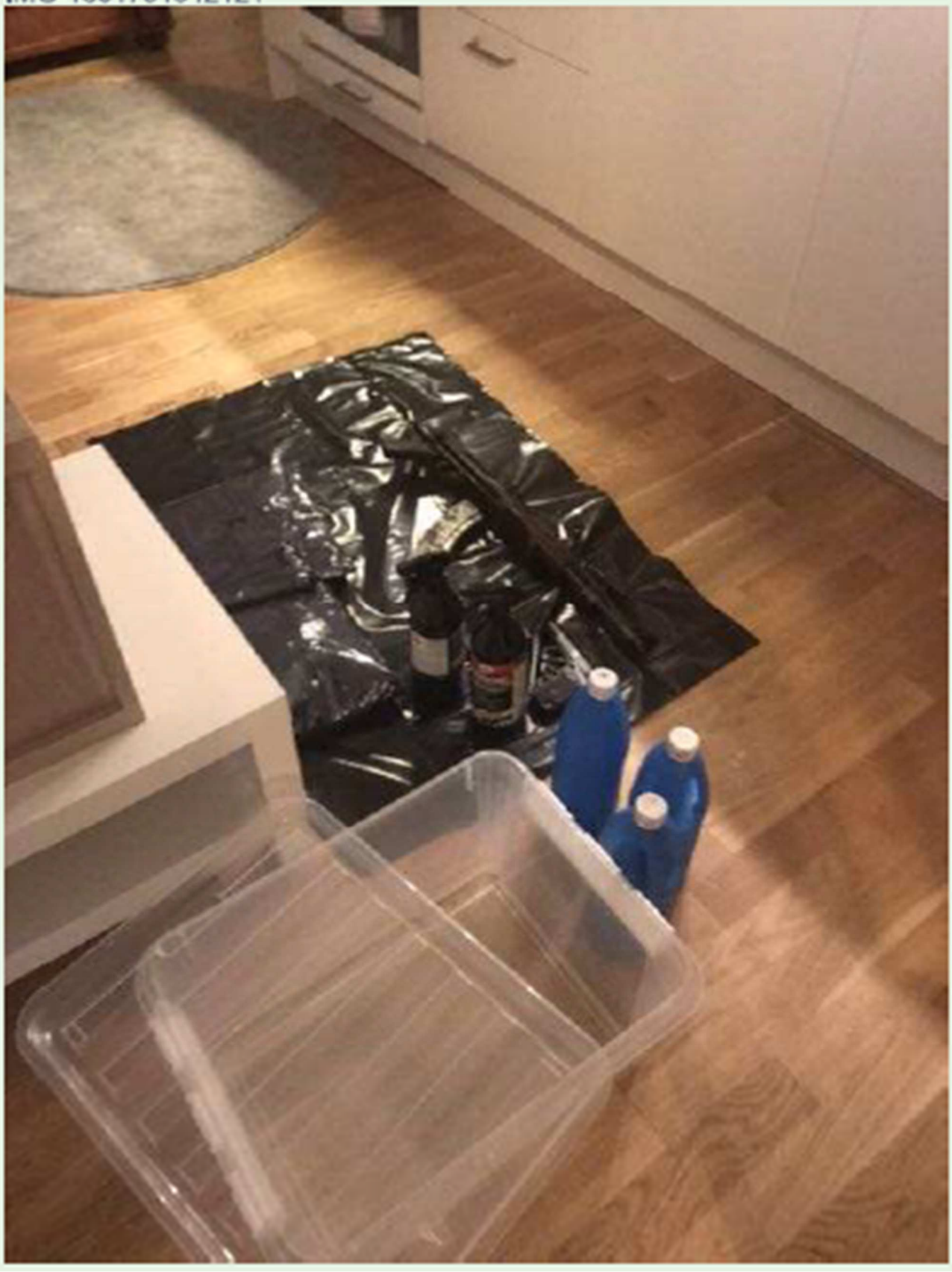

Q0ZLFZ 2020-10-04 08:47:46+02:00
IMG-1601794058353



Q0ZLFZ 2020-10-05 00:46:31+02:00

IMG-1601851583497

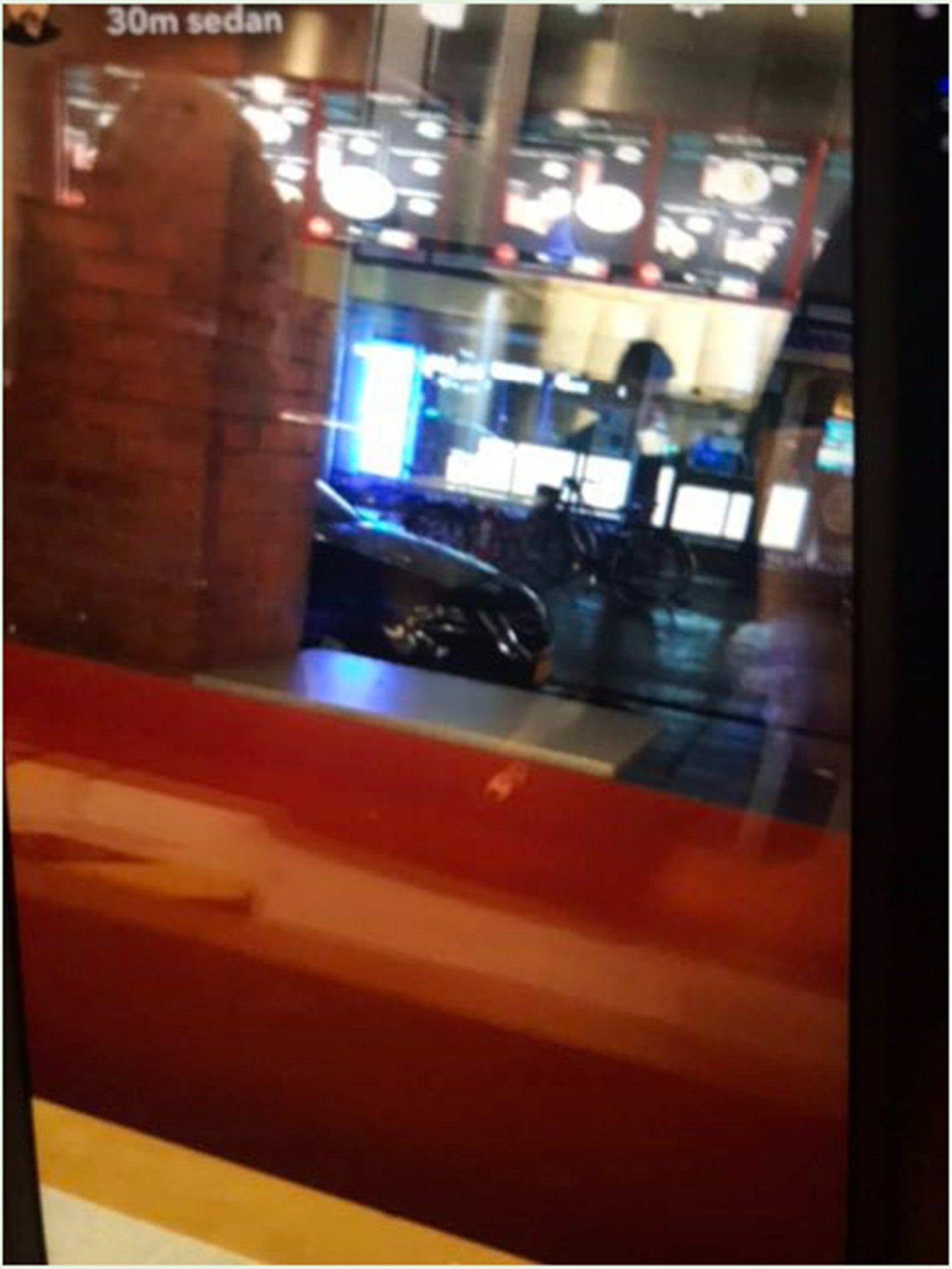

Q0ZLFZ 2020-10-05 18:34:29+02:00

IMG-1601915661275

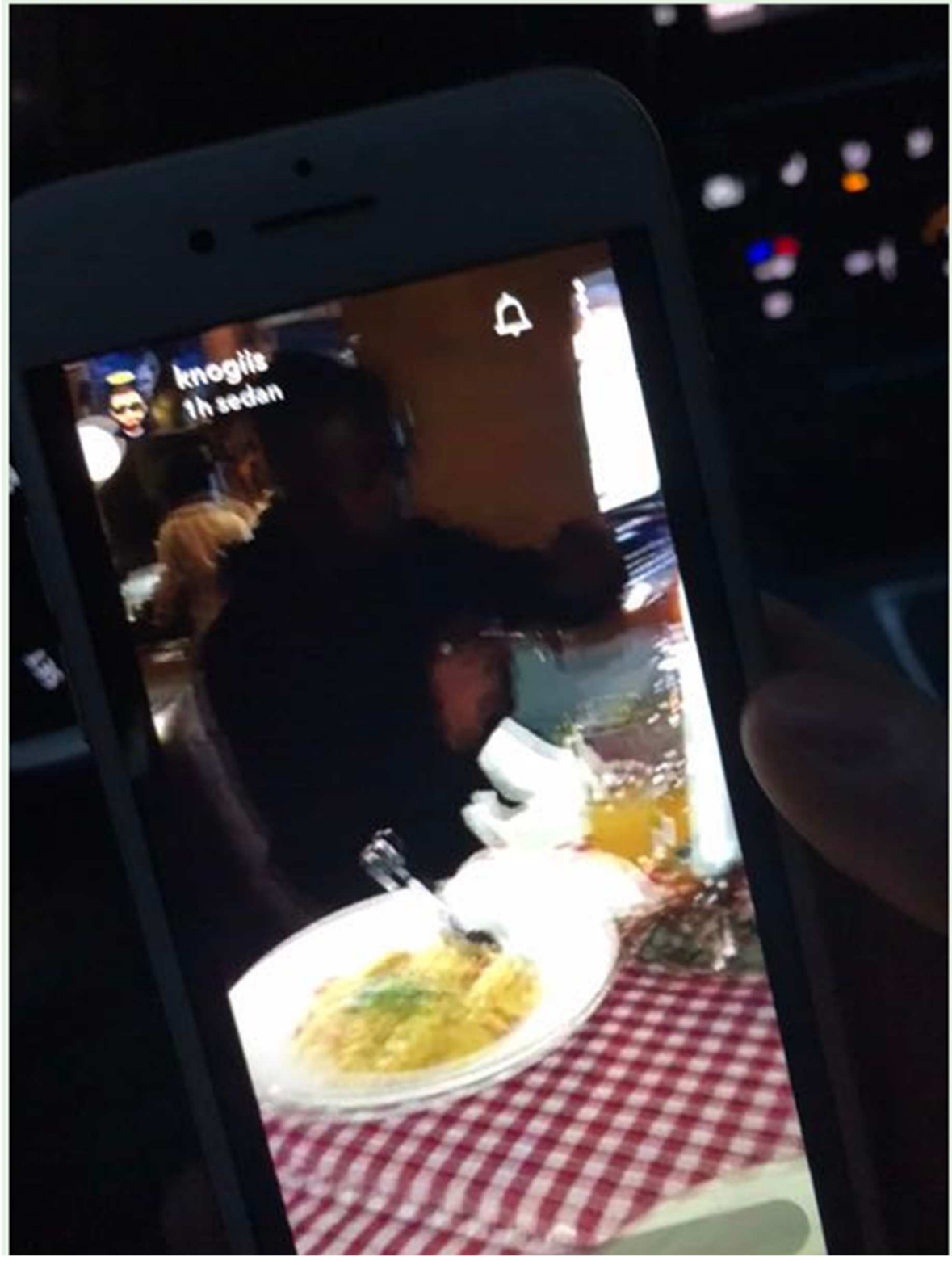

Q0ZLFZ 2020-10-04 08:05:48+02:00
IMG-1601791542121

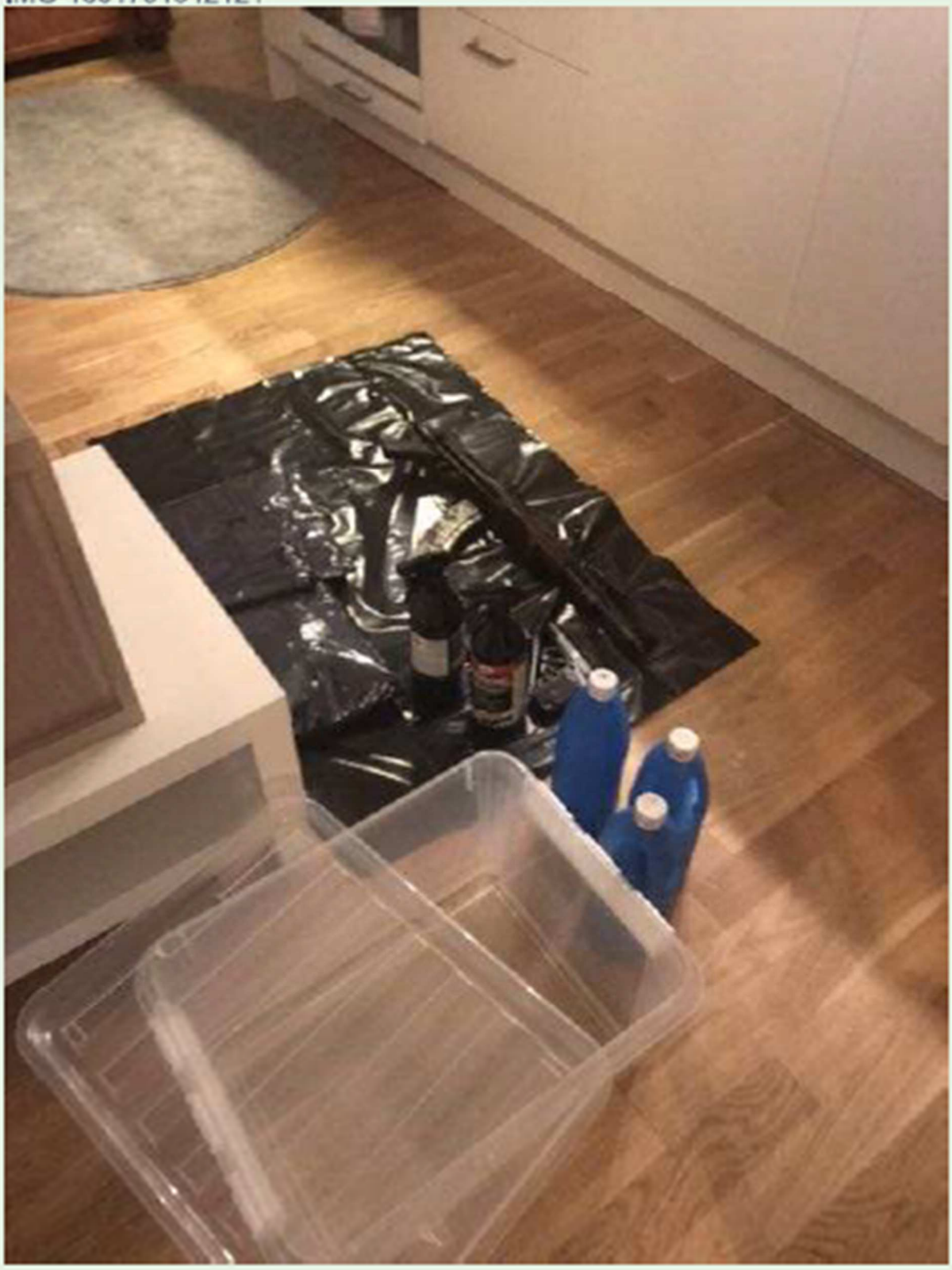

Q0ZLFZ 2020-10-05 00:46:31+02:00

IMG-1601851583497

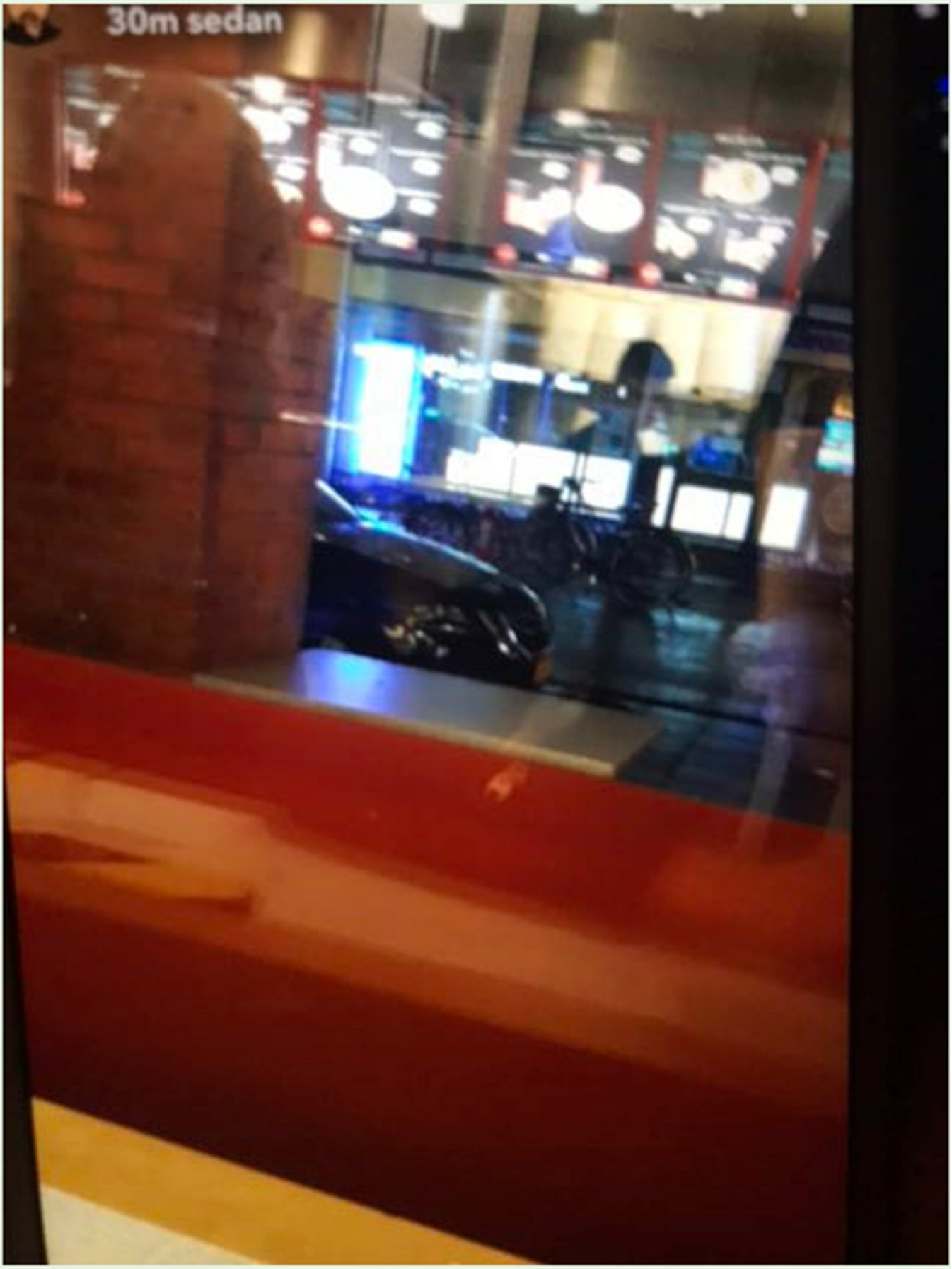

Q0ZLFZ 2020-10-05 18:34:29+02:00

IMG-1601915661275

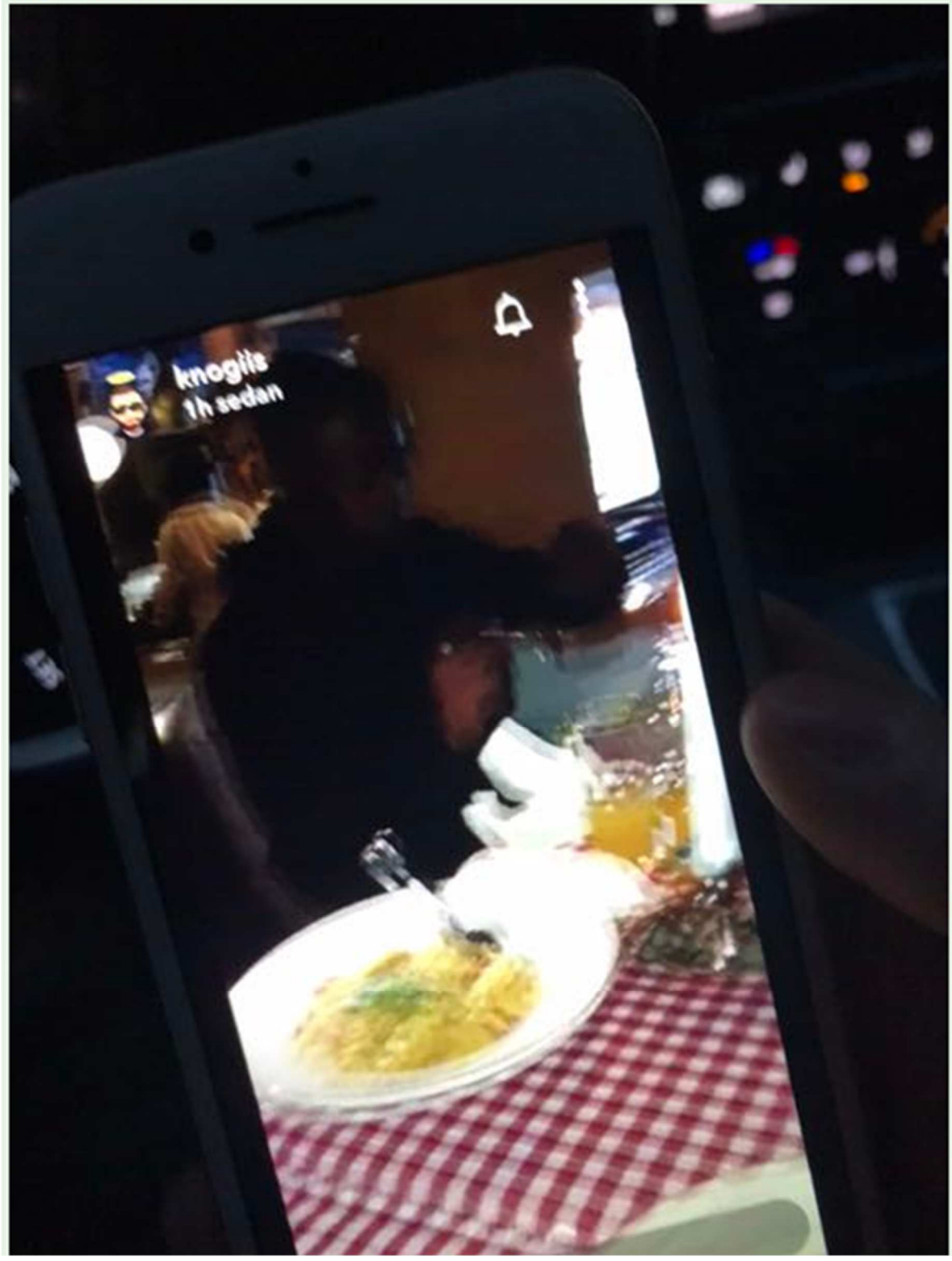

IMG-1600556705550 (chat D-2163)

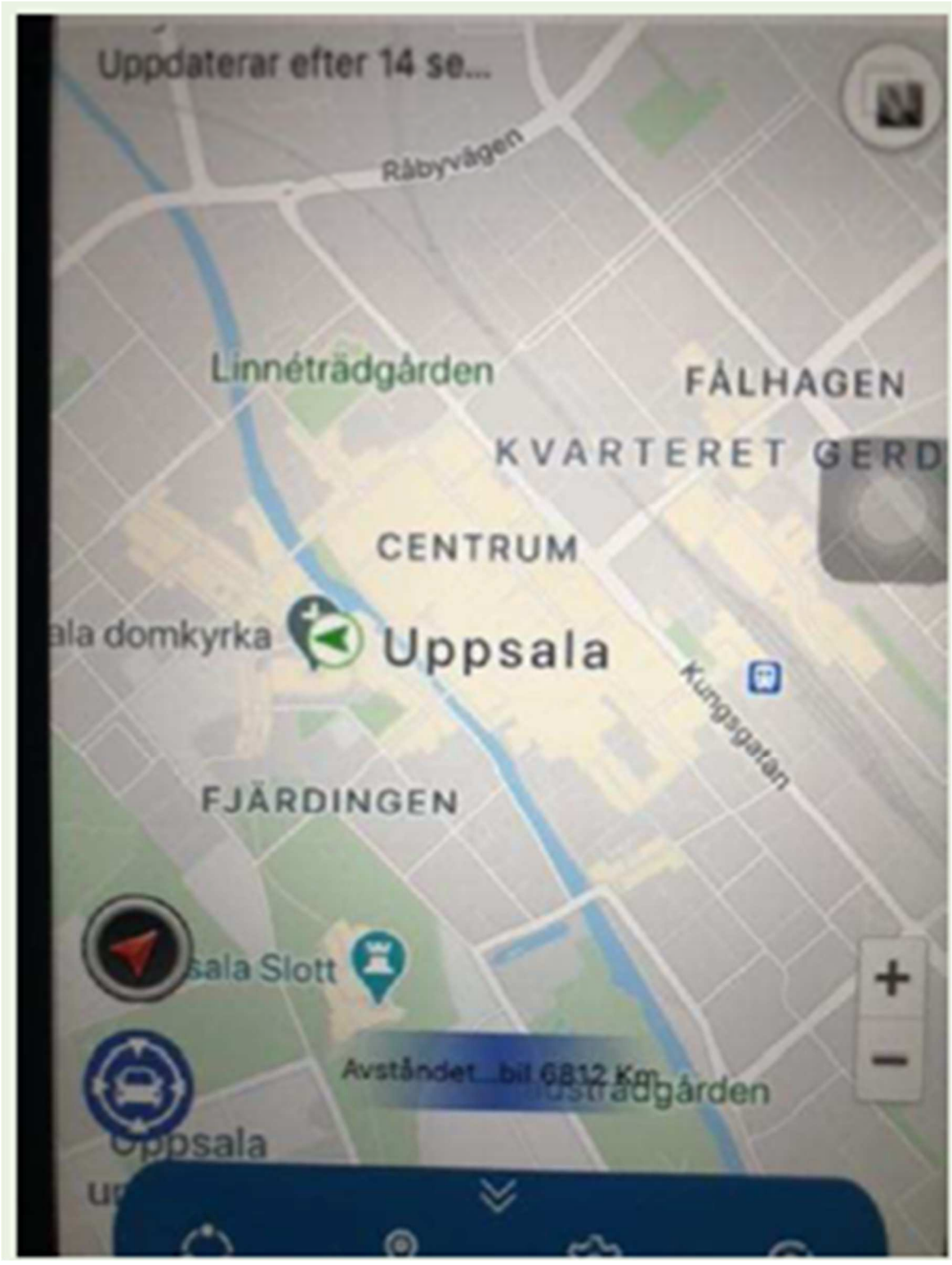

Polisen

Förhör

Signerat av

Signerat datum

Enhet	Diarienr
Region Mitt, Grova brott 2 PO Uppsala	5000-K919695-20

Hörd person	Personnummer
Faraghi Gilliland, Philip	19970326-8194

Den hörde är	ID Styrkt	Sätt	Ställning till misstänkt - målsägande - vittne
Misstänkt	Ja	Känd av polisman	

Tolk

Språk

Anledning till förhör / Misstankar som misstänkt har underrättats om	Underrättad om misstanke
Mord, Förberedelse till, Gärningsman	2022-10-05
Mord, Försök till, Gärningsman	2022-10-05

Ytterligare information om anledning till förhör

Höres som misstänkt i ärendet. Se delgivning i förhör.

Underrättad om rätt till försvarare	Godtar den försvarare som rätten förordnar	Försvarare/ombud önskas	Försvarare/ombud närvarande
Ja		Marianne Kellerman alt. Thomas Özbek	

Förhörsledare	Förhörsdatum	Förhör påbörjat	Förhör avslutat
Alexander Andersson	2022-10-05	04:02	04:06

Förhörsplats	Typ av förhör	Förhörssätt
Sandviken, Arresten	RB 24:8	Ljudbandsförhör

Förhörsvittne	Utskrivet av	
Emblad, Emil	AA	Konceptförhör

Berättelse

Förhör finns som ljudfil i FILIP.

Förhörsledaren underrättar Gilliland om dennes rättigheter enligt FUK 12§. Dessa överlämnas även skriftligt till Gilliland.

- Rätten till försvarare närvarande vid förhör.
- Rätten att inte uttala sig om misstanken.
- Rätten att inte svara på frågor.
- Rätten att ta del av förundersökningen fortlöpande när det kan ske.

Gilliland säger att han förstår sina rättigheter.

Förhörsledaren frågar Gilliland om vilken försvarare denne önskar.
Gilliland säger att han önskar Marianne Kellerman i första hand. I andra hand önskar han Thomas Özbek.

Förhörsledaren delger Gilliland misstanke om *förberedelse till mord* alternativt *stämpling till mord* i bl.a. Uppsala 2020-07-28 -- 2020-11-03 genom att i samråd med andra personer
besluta att utföra mord på bl.a. Mohammed Almasri och söka anstifta annan att utföra detta,

samt genom att skaffa fram och ta befattning med vapen och stulna mopeder/mc och bil,

samt GPS-sändare och SKY-telefon via vilken mordplanerna diskuterats och styrts,

samt *anstiftan av försök till mord* alternativt *medhjälp till det brottet* 2020-07-31 i Uppsala genom att gemensamt och i samverkan med andra personer förmå annan att skjuta mot Saadeldin Massry med uppsåt att beröva honom livet, alternativt har Gilliland främjat gärningen med råd och dåd.

Förhörsledaren frågar Philip om dennes inställning till ovan delgivning.

Philip FÖRNEKAR ovanstående brott.

Uppläst och godkänt.

Polisen

Förhör

Signerat av

Signerat datum

Enhet	Diarienr
Region Mitt, Grova brott 2 PO Uppsala	5000-K919695-20

Hörd person	Personnummer
Faraghi Gilliland, Philip	19970326-8194

Den hörde är	ID Styrkt	Sätt	Ställning till misstänkt - målsägande - vittne
Misstänkt	Ja	Dataslagning PMF	

Tolk	Språk

Anledning till förhör / Misstankar som misstänkt har underrättats om	Underrättad om misstanke
Mord, Förberedelse till, Gärningsman	2022-10-05
Anledning till förhör / Misstankar som misstänkt har underrättats om	Underrättad om misstanke
Mord, Försök till, Gärningsman	2022-10-05

Ytterligare information om anledning till förhör

Philip Gilliland - ska delges misstanke om förberedelse till mord alternativt stämpling till mord i bl.a. Uppsala 2020-07-28 -- 2020-11-03 genom att i samråd med andra personer besluta att utföra mord på bl.a. Mohammed Almassri och söka anstifta annan att utföra detta, samt genom att skaffa fram och ta befattning med vapen och stulna mopeder/mc och bil samt GPS-sändare och SKY-telefon via vilken mordplanerna diskuterats och styrts,

samt anstiftan av försök till mord alt medhjälp till det brottet 2020-07-31 i Uppsala genom att gemensamt och i samverkan med andra personer förmå annan att skjuta mot Saadeldin Massry med uppsåt att beröva honom livet, alternativt har PG främjat gärningen med råd och dåd.

Underrättad om rätt till försvarare	Godtar den försvarare som rätten förordnar	Försvarare/ombud önskas	Försvarare/ombud närvarande
Ja		Marianne Kellerman	Ja

Förhörsledare	Förhörsdatum	Förhör påbörjat	Förhör avslutat
Elin Lannemo	2022-10-06	09:30	10:01

Förhörsplats	Typ av förhör	Förhörssätt
Sandvikens polishus	RB 23:6	Ljudbandsförhör

Förhörsvittne	Utskrivet av
	EL

Involverad personal	Funktion
Thomas Mineur	Beslutsfattare

Berättelse

Förhör se bilaga.

K-nr: 5000-K919695-20

Datum: 6 oktober 2022

Plats: Sandvikens Polishus

Tid: 09.30

Förhörsperson: Philip Faraghi Gilliland 970326-8194

Försvarare: Marianne Kellerman

Förhörsledarens frågor skrivs i kursiv stil

Förhörspersonen skrivs i normal stil

Misstankar och gärningsbeskrivning

Philip Gilliland - ska delges misstanke om förberedelse till mord alternativt stämpling till

mord i bl.a. Uppsala 2020-07-28 -- 2020-11-03 genom att i samråd med andra personer besluta att utföra mord på bl.a. Mohammed Almassri och söka anstifta annan att utföra detta, samt genom att skaffa fram och ta befattning med vapen och stulna mopeder/mc och bil samt GPS-sändare och SKY-telefon via vilken mordplanerna diskuterats och styrts,

samt anstiftan av försök till mord alt medhjälp till det brottet 2020-07-31 i Uppsala genom att gemensamt och i samverkan med andra personer förmå annan att skjuta mot Saadeldin Massry med uppsåt att beröva honom livet, alternativt har PG främjat gärningen med råd och dåd.

Hur ställer du dig till misstanken?
Jag förnekar.

Du förnekar. Jag tänker att vi börjar med lite praxis frågor, vilken adress bor du på?
Jag kommer inte svara på någonting sånt här.

Nej, men jag måste ändå fråga. Se det är bara att du säger inken kommentar eller någonting. Bor du där du är skriven? Det är bra om vi får med dina svar på ljud.
Alltså jag orkar inte svara på varenda fråga, jag kan svara när jag vill annars kan du skriva ner det som du vill.

Eftersom att vi inte filmar förhöret är det bra om vi får det på ljud.
Okej, ja ingen kommentar.

Vi har jättemycket frågor och det kommer bli lite tradigt men frågorna kommer ställas.
Aa, jag har ingen kommentar.

Har du tillgång till något garage eller förråd?
Ingen kommentar.

Hade du det under 2020 samt 2021?
Ingen kommentar.

Hur är kontakten med din familj?
Ingen kommentar.

Har du familj utomlands?
Ingen kommentar.

Har du några syskon?
Ingen kommentar.

Nej, vi vet ju att du har två syskon, genom slagningar och sådär. Vart bor dom?
Ingen kommentar.

Har ni bra kontakt?
Ingen kommentar.

Hade du någon partner/något förhållande under 2020 samt 2021?
Ingen kommentar.

Har du något jobb?
Ingen kommentar.

Hade du något jobb 2020 och 2021?
Ingen kommentar.

Hur försörjer du dig?
Ingen kommentar.

Hur försörjde du dig under 2020 samt 2021?
Ingen kommentar.

Vad har du för bank?
Ingen kommentar.

Vad hade du för bank under 2020?
Ingen kommentar.

Använder du dig av swish?

Ingen kommentar.

Gjorde du det under 2020 samt 2021?
Ingen kommentar.

Har någon annan tillgång till din swish?
Ingen kommentar.

Har någon annan tillgång till ditt bank-ID?
Ingen kommentar.

Har du några lån?
Nä, nej det har jag inte.

Har du några arv eller vinster?
Ingen kommentar.

Har du försörjningsplikt över någon?
Nej.

Hade du det under 2020 samt 2021?
Nej.

Har du skickat pengar utomlands någon gång?
Ingen kommentar.

Vart har du gjort det isåfall?
Ingen kommentar.

Varför har du skickat pengar?
Haha, ingen kommentar.

Har du några tillgångar utomlands?
Ingen kommentar.

Pengar eller fastigheter?
Ingen kommentar.

Hade du det under 2020 samt 2021?
Ingen kommentar.

Sociala medier, är det något du använder dig av?
Ingen kommentar.

Snapchat?
Ingen kommentar.

Telefoner då, har du fler telefoner?
Ingen kommentar.

Vad använder du för telefon?
Ingen kommentar.

Har du några koder du vill uppge till en telefon?
Hehe, nej. Ingen kommentar.

Har du några smeknamn?
Eh, ingen kommentar.

Kallar din familj dig någonting speciellt?
Ingen kommentar.

Kallar du dig själv någonting när du till exempel skriver sms eller liknande?
Ingen kommentar. Jag ser att ni har jobbat ihop med dom från Linköping.

Har vi?
Ja, eller så delar ni frågeformulär. Men fortsätt.

Men detta är standardfrågor som vi måste fråga. Ph, är det någonting du känner igen?
Ingen kommentar.

Är det någonting du kallar dig för?
Ingen kommentar.

Nej, du ska få se på lite bilder här. Här har vi när du ansöker om pass.
Ja.



Ärendenummer: 20520490176 **Resehandlingstyp:** Vanligt pass

Personuppgifter
Personnummer: 19 970326-8194
Kön: Man
Efternamn: Faraghi Gilliland
Förnamn: Philip
Födelseort: STAFFAN
Längd: 172 cm

Kontaktuppgifter
Telefon:
Mobiltelefon: 0729000809

Ph.

Du skriver du under med PH.

Okej.

Brukar du skriva under med PH?

Nej.

Kallar du dig för PH?

Nej.

Vi har en beslagtagen telefon från dig, från. Beslagsnummer 2020-5000-BG20474-1, där du i snapchat också kallar dig själv för Ph.

Okej.

Har du någon kommentar?

Nej.

Vi har även denna, ett körkortsomhändertagande. Det kanske du känner igen, där du också skriver under med Ph. Utskriften vart inte så bra, men går det att se?

Jag ser.

Har du någon kommentar till det?

Nej.

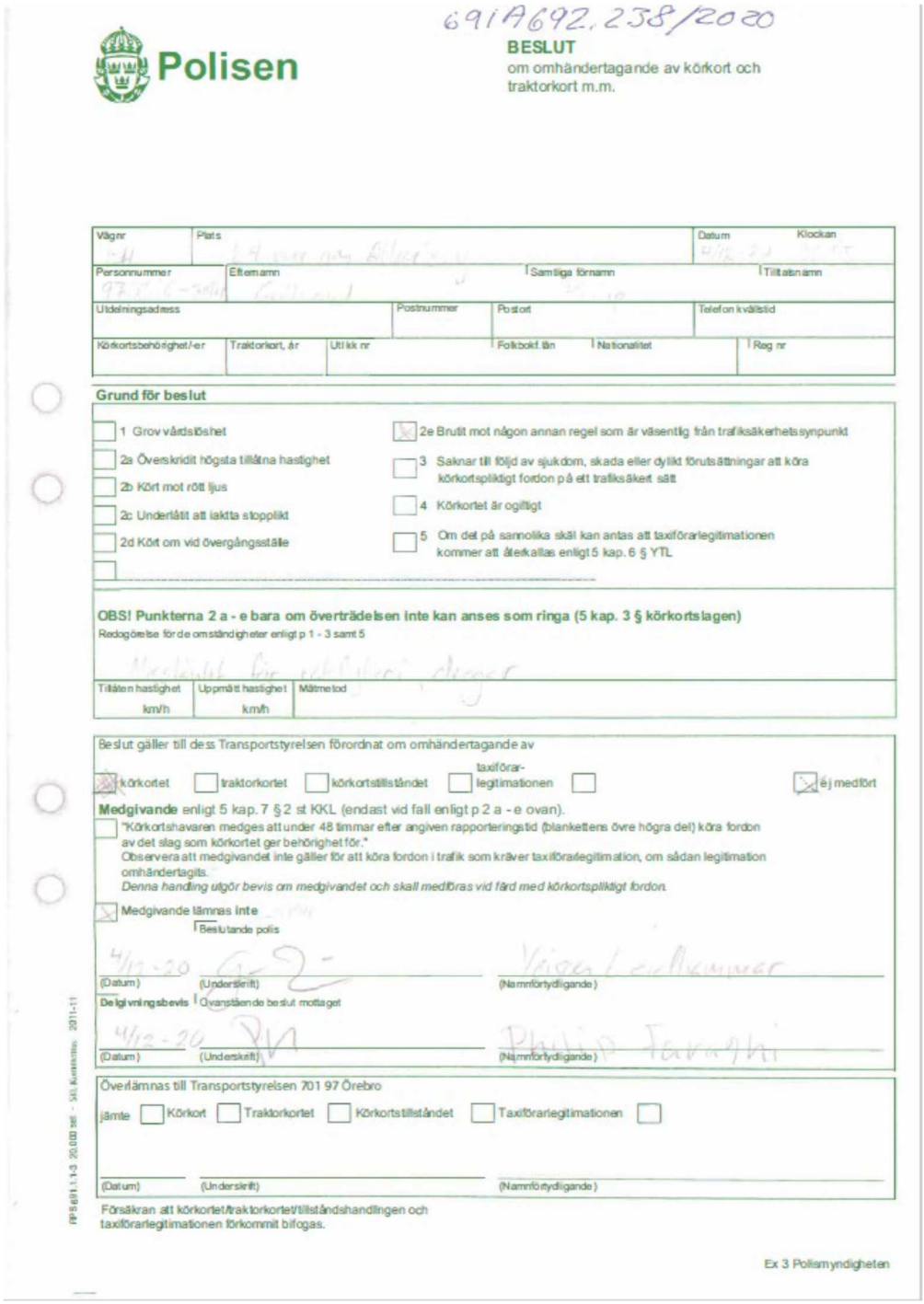

691A692.238/2020

Polisen

BESLUT
om omhändertagande av körkort och traktorkort m.m.

Vägnr	Plats	Datum	Klockan

Personnummer	Efternamn	Samtliga förnamn	Tilltalsnamn

Utdelningsadress	Postnummer	Postort	Telefon kvällstid

Körkortsbehörighet/-er	Traktorkort, år	Utl kk nr	Folkbokf.län	Nationalitet	Reg nr

Grund för beslut

- ☐ 1 Grov vårdslöshet
- ☐ 2a Överskridit högsta tillåtna hastighet
- ☐ 2b Kört mot rött ljus
- ☐ 2c Underlåtit att iaktta stopplikt
- ☐ 2d Kört om vid övergångsställe
- ☐ 2e Brutit mot någon annan regel som är väsentlig från trafiksäkerhetssynpunkt
- ☐ 3 Saknar till följd av sjukdom, skada eller dylikt förutsättningar att köra körkortspliktigt fordon på ett trafiksäkert sätt
- ☐ 4 Körkortet är ogiltigt
- ☐ 5 Om det på sannolika skäl kan antas att taxiförarlegitimationen kommer att återkallas enligt 5 kap. 6 § YTL

OBS! Punkterna 2 a - e bara om överträdelsen inte kan anses som ringa (5 kap. 3 § körkortslagen)
Redogörelse för de omständigheter enligt p 1 - 3 samt 5

Tillåten hastighet	Uppmätt hastighet	Mätmetod
km/h	km/h	

Beslut gäller till dess Transportstyrelsen förordnat om omhändertagande av

☒ körkortet ☐ traktorkortet ☐ körkortstillståndet ☐ taxiförar-legitimationen ☐ ☒ ej medfört

Medgivande enligt 5 kap. 7 § 2 st KKL (endast vid fall enligt p 2 a - e ovan).

☐ "Körkortshavaren medges att under 48 timmar efter angiven rapporteringstid (blankettens övre högra del) köra fordon av det slag som körkortet ger behörighet för."
Observera att medgivandet inte gäller för att köra fordon i trafik som kräver taxiförarlegitimation, om sådan legitimation omhändertagits.
Denna handling utgör bevis om medgivandet och skall medföras vid färd med körkortspliktigt fordon.

☒ Medgivande lämnas inte

Beslutande polis

4/12-20 (Datum) (Underskrift) (Namnförtydligande)

Delgivningsbevis Ovanstående beslut mottaget

4/12-20 (Datum) (Underskrift) (Namnförtydligande)

Överlämnas till Transportstyrelsen 701 97 Örebro

jämte ☐ Körkort ☐ Traktorkortet ☐ Körkortstillståndet ☐ Taxiförarlegitimationen ☐

(Datum) (Underskrift) (Namnförtydligande)

Försäkran att körkortet/traktorkortet/tillståndshandlingen och taxiförarlegitimationen förkommit bifogas.

Ex 3 Polismyndigheten

Här har du en Skychatt, såhär ser skychattarna ut. Har du sett dom förut?
Nej jag har inte sett dom.

Message Timestamp	Message From Id	Chat Title	Message	Nr
2020-07-20 00:35:11+0200	Q0ZLFZ	Q0ZLFZ, TF4MMM	De e jag	21140

Message Timestamp	Message From Id	Chat Title	Message	Nr
2020-07-20 00:35:11+0200	Q0ZLFZ	Q0ZLFZ, TF4MMM	Ph	21141
2020-07-20 00:46:28+0200	Q0ZLFZ	Q0ZLFZ, TF4MMM	Bytte namn bara haha	21142

Nej, då är det här datum och tid det är skickat, här är vem meddelandet är ifrån och här är vad chatten heter och här är meddelandet. Varje chatt har ett eget löpnummer, så man kan aldrig blanda ihop chattarna. Och då i chattmaterial så skriver då Q0zlfz som vi hävdar är du, att det är jag PH, bytte namn bara. Har du någon kommentar?

Ingen kommentar.

Fight me if you can, är det någonting du känner igen?

Va?

Fight me if you can?

Nej.

Sky då, har du hört talas om det?

Ingen kommentar.

Har du använt dig av det?

Ingen kommentar.

Sedan skickas det här meddelandet. Från det vi hävdar är dig då.

Message Timestamp	Message From Id	Chat Title	Message	Nr
2020-07-14 23:47:12+0200	Q0ZLFZ	Q0ZLFZ, TF4MMM	När kan du mötas imorgon med testet? Vi kommer åka en minibuss från gbg o tänkte ge några i bilen testet	20767

Har du någon kommentar till chatten?

Nej.

Då skriver du imorgon, kommer du ihåg vad du gjorde den 15 juli 2020?

Nej.

Transaktionsdatum	Tid	Beloppet avser	Referens	Belopp
2020-07-15	11:01	KONTOKÖP KORT	POSRasta Br‚fnd‡sen,	-187,00
2020-07-15	06:29	KONTOKÖP KORT	POSCIRCLE K TIDAHOLM,	-113,00

Vi har även dessa kortköp från ditt kort. Det är positioner.
Aa.

Positionerna är från Tidaholm och Brändåsen.



Och om man kollar på en karta så är det på vägen mellan Göteborg och upp till Uppsala.
Tidaholm?

Det är dom här positionerna. Det vi hävdar här är att..
Jag fattar.

Sedan gör du gör du kortköp på do här ställena, har någonting att säga om det?
Nej.

Message Timestamp	Message From Id	Chat Title	Message	Nr
2020-07-30 05:25:20+0200	Q0ZLFZ	EFXDP0:3	Fan dom stoppa mig utanför	22031
2020-07-30 05:27:41+0200	Q0ZLFZ	EFXDP0:3	Bror Omar kan du inte fixa inlogg till Uppsala tidning	22032
2020-07-30 05:39:42+0200	X4XMNT	EFXDP0:3	Utanför hemmet?	22033
2020-07-30 05:46:03+0200	Q0ZLFZ	EFXDP0:3	Nej utanför key	22034

Har du någon kommentar?
Eh. Nej.

Vem är Key?
Nej ingen aning, jag fattar inte riktigt chatten.

Vid detta aktuella tillfället som du skriver, så kontrolleras du av polisen 05:27 alltså bara någon minut efter att du har skrivit att fan dom stoppade mig utanför. Då kontrolleras du FNE007, en personbil, på Vaksalagatan i Brillinge. Har du någon kommentar till det?

Nej.

Vi hävdar då att det här är du som skriver det och att du blir kontrollerad i samband med det här meddelandet.

När stoppade polisen mig?

HR är registrerat 05:27 och du skriver 05:25.

Det är ju innan jag skulle bli stoppad i så fall. Eller?

Ja precis, men vi hävdar att när man gör ett fordonsstopp så riktar man inte på en gång, eller så tar det någon minut för år ledningscentral att ringer tillbaka.

Message Timestamp	Message From Id	Chat Title	Message	Nr
2020-08-08 11:45:07+0200	DDE975	1EC5D8, DDE975	Hej kan du wipa	23775
2020-08-08 11:45:10+0200	DDE975	1EC5D8, DDE975	Q0ZLFZ	23776

Sen har vi den här chatten, det är då inte du som skriver utan det är en annan användare som vill wipa din, vad vi hävdar då är din användare. Det hävdar vi för att du grips den 6 aug och fyra mobiler tas i beslag.

6 aug, för vaddå?

Ja det har jag faktiskt inte skrivit, men jag har skrivit ett K-nummer om du vill veta det?

Nej det behövs inte.

Du greps 2020-08-06 02:35 och frigavs 2020-08-07 12:26. Fyra mobiler tas i beslag, husrannsakan görs i bilen och i bilen återfanns brottsverktyg som misstänks vada avsedda till att göra inbrott. Är det någonting du känner igen då eller?

Nej.

Det som vi tycker är intressant är att i samband med det här gripet så vill de wipa alltså ta bort din användare från Sky. För att dina telefoner är hon polisen.

Message Timestamp	Message From Id	Chat Title	Message	Nr
2020-09-13 20:49:08+0200	Q0ZLFZ	EFXDP0:3	Jag åker dit med Audin ingen borde veta att jag har den	28354
2020-09-13 21:29:12+0200	Q0ZLFZ	EFXDP0:3	Åker med bil med körförbud	28419

En till chatt, där du skriver att du åker i en Audi med körförbud, den 14 sep 2020 alltså dagen efter du skriver det här. Då stoppas du i en Audi belagd med körförbud på Dimgatan.

Dagen efter?

Ja. Dimgatan i Uppsala.

Ingen kommentar.

Message Timestamp	Message From Id	Chat Title	Message	Nr
2020-09-14 19:05:12+0200	Q0ZLFZ	EFXDP0:3	Men har du bil? Har bara golfen o den känner dom igen	28614

I det här meddelandet så hävdar vi att du påstår att du brukar en Golf, och vi vet ju att du är stoppad i din syster Golf KWO vid flertalet tillfällen under den här perioden och även i närtid till at skriver det här, har du någon kommentar?

Nej.

Message Timestamp	Message From Id	Chat Title	Message	Nr
2020-12-11 19:13:32+0100	Q0ZLFZ	POJC8B, Q0ZLFZ	Och har inget boende nu heller i sthlm, hor aina tog mitt körkort också tills analys kommer	47720

11 december 2020 skriver du att aina tog ditt körkort.

Mm.

Du misstänks för drograttfylleri i Gävle den 4 december och körkortet är omhändertaget det datumet du skriver det här.

Aa, det har hänt flera gånger att dom har tagit det.

Aa.

Det är alltså sju dagar efter?

Precis, du har inte fått tillbaka det än. Kommer du ihåg den händelsen eller?

Nej, det har skett flera gånger.

Okej.

Message Timestamp	Message From Id	Chat Title	Message	Nr
2020-12-18 07:02:00+0100	Q0ZLFZ	POJC8B, Q0ZLFZ	Helt sjukt en knasare hämtade upp mig för vi skulle hämta en sak utanför, vad tror du inte åsnan gör han kör på kryssade körbanor för de är bygge de är 2 km kö precis vid väg bygget han kör rakt in framför en lastbil så blir påkörda och bilen glider så jag har mitt ansikte 2 cm framför hans lastbil och sen killen hade ej körkort med sig så dom ringde aina det tog 2:30h o bli klar dom tar hans körkort och jag sa vi kör oavsett de kan ej dras ut nå mer så vi fixar allting och stora traktorn stog ej där så fick ta den lilla och den gick 5 km i timmen när jag ska köra in på området vid haket dom arbetar i lagret asså fucking horgrej min vän från dalarna kommer kunna kanske i helgen eller måndag om jag kan ha kvar sq5an tills dess kör vi annars letar vi bil medans	50255

Sen är vi framme på den 18 december, en lite längre chatt, som du kan få läsa. Fortfarande 2020 vill jag bara förtydliga.

Har du någon kommentar om chatten? Minns du vad du gjorde 18 december 2020?

Nej.

Du blir kontrollerad i samband med en trafikolycka Essingeleden norrgående i höjd med Lilla Essingen, du är vittne i händelsen. Du är identifierad av en Pa Thörnblom och jag läser från förhöret som du har haft med polisen. Vi kom norrut så var filerna avstängda. Då skulle han köra in. Jag tror det var mellan två lastbilar men han kom inte in i fickan mellan lastbilarna. Lastbilschaufförens backljus tändes och då körde han runt lastbilen. När vi nästan är inne i vänstra filen framför nästa lastbil så kör lastbilen in i oss så att vår bil ställer sig på snedden. Och så säger du att det vad Mido Mohammad som körde och du satt som passagerare fram. Har du någon kommentar?

Nej.

Vi tycker att dom här uppgifterna stämmer ganska bra ihop, men det du förklarar i chatten. Den 20 december, inte alls långt efter, kommer du ihåg vad du gjorde då?

Nej.

Message Timestamp	Message From Id	Chat Title	Message	Nr
2020-12-20 09:51:47+0100	Q0ZLFZ	Q0ZLFZ, W02MK4	Bror vi skulle göra bax på lurar för 10 kaniner , vi står i en skog sen de finns en smal väg som går till området baxet ligger på , vi står o väntar sen ena som ska kasta anglar säger aina e här dom stoppar mig sen han skrev dom ska kolla bilen sen han slutar svara sen han i andra bilen med då jag sa kom vi taggar till där vi skulle ställa allt för dom kommer fatta att vi som ska jobba är här vi stog med hjullastare med så börjar åka mot garaget för o stasha den , vi möter aina direkt kickade den den vi hinner in i garaget aina åker runt runt sen dom står utanför garaget ett tag så jag kastar alla jobb kläder in i bilen sen dom åker vi löper sönder de är aina överallt sen vi får en lucka vi springer till min bil och taggar sen vi trycker några timmar sq5an e borta	51131

Det finns ett ärende försökt till grov stöld Media Markt Heron City, Kungens Kurva.

Mm.

Dna hittas från dig på föremål både i och utanför bilen och du bli hämtad till förhör angående detta. Har du någon kommentar till det?

Nej.

Maria Some, är det ett namn du känner igen?
Mm.

Vem är det då?
Det spelar ingen roll.

Nej, känner ni varandra?
Mm.

Hur känner ni varandra då?
Ingen kommentar.

Stämmer det att ni var ett par under 2020 och 2021?
Ingen kommentar.

Message Timestamp	Message From Id	Chat Title	Message	Nr
2020-12-10 00:33:33+0100	X4XMNT	Q0ZLFZ, X4XMNT	När åker du till England? 18 eller 22?	47194
2020-12-10 00:34:21+0100	X4XMNT	Q0ZLFZ, X4XMNT	22-29?	47195
2020-12-10 00:35:21+0100	X4XMNT	Q0ZLFZ, X4XMNT	Menar du England eller Dubai?	47196

Den här användaren som vi hävdar är Ozan Srikaya skriver denna chatt och frågar när du ska åka till England. Vi har en bokning som jag inte har skrivit ut, men läser högt. Bokningen visar att Philip gilliland tänkt att resa den 22 december 2020 tillsammans med Maria Some, varken Maria eller Philip checkade in på resorna utan detta är en såkallad no show. Och de datumet resan vad beställd vad 22-29 december 2020. Har du någon kommentar till det?
Nej.

Under tiden som den här resan ska ha skett så har du gjort kortköp ibland annat Uppsala och Tierp. Så vi vet att du har befunnit dig i Sverige, di har alltså aldrig åkt till England.

Transaktions-datum	Beloppet avser	Referens	Belopp	Saldo
2020-12-22	KONTOKÖP KORT	POSMCDONALDS 212 S,	-178,00	148,77
2020-12-24	Överföring		500,00	648,77
2020-12-24	SWISH MOTTAGEN	'+46725287006	300,00	948,77
2020-12-24	SWISH MOTTAGEN	'+46704170062	2 000,00	2 948,77
2020-12-26	SWISH SKICKAD	POS+46735842779 630687,0540656658	-300,00	2 648,77
2020-12-27	SWISH MOTTAGEN	'+46704713234	300,00	2 948,77
2020-12-22	KONTOKÖP KORT	POSOKQ8,	-128,00	2 820,77
2020-12-26	KONTOKÖP KORT	POSCIRCLE K UPPSALA BERBY,	-104,00	2 716,77

Transaktions-datum	Beloppet avser	Referens	Belopp	Saldo
2020-12-26	KONTOKÖP KORT	POSMCDONALDS 267 U,	-202,00	2 514,77
2020-12-27	KONTOKÖP KORT	POSMCDONALDS 267 U,	-106,00	2 408,77
2020-12-27	KONTOKÖP KORT	POSSHELL UPPSALA,,	-263,00	2 145,77
2020-12-24	KONTOKÖP KORT	POSGULF TIERP,	-302,16	1 843,61
2020-12-27	KONTOKÖP KORT	POSCIRCLE K UPPSALA BERBY,	-221,00	1 622,61
2020-12-24	KONTOKÖP KORT	POSMCDONALDS 267 U,	-83,00	1 539,61
2020-12-24	KONTOKÖP KORT	POSSHELL UPPSALA,,	-141,00	1 398,61
2020-12-24	KONTOKÖP KORT	POSCIRCLE K UPPSALA BERBY,	-109,00	1 289,61
2020-12-24	KONTOKÖP KORT	POSCIRCLE K UPPSALA BERBY,	-434,87	854,74
2020-12-29	SWISH MOTTAGEN	'+46704713234	500,00	1 354,74

Turkiet har du varit där?

Ingen kommentar.

Utresa

Passenger Last Name	Passenger First Name	Passenger Date Of Birth	PNR Booked Timestamp	Flight ETD	Flight Origin Airport	Flight ETA	Flight Destination Airport
FARAGHI GILLILAND	PHILIP	1997-03-26	2021-01-31 01:08	2021-02-01 13:05	ARN	2021-02-01 18:30	SAW

Returresa

Passenger Last Name	Passenger First Name	Passenger Date Of Birth	PNR Booked Timestamp	Flight ETD	Flight Origin Airport	Flight ETA	Flight Destination Airport
FARAGHI GILLILAND	PHILIP	1997-03-26	2021-01-31 01:08	2021-02-03 10:30	SAW	2021-02-03 12:10	ARN

Här ser du flygresor, 1 februari 2021 hemresa 3 februari. I skychatten skriver du så här den 1 februari.

Message Timestamp	Message From Id	Chat Title	Message	Nr
2021-02-01 16:22:07+0100	Q0ZLFZ	Q0ZLFZ, X4XMNT	Jag har landat med 30 svettiga araber	58250
2021-02-01 16:47:10+0100	Q0ZLFZ	Q0ZLFZ, X4XMNT	Vart är du	58254
2021-02-01 16:47:13+0100	Q0ZLFZ	Q0ZLFZ, X4XMNT	Jag e ute här	58255
2021-02-01 16:50:36+0100	X4XMNT	Q0ZLFZ, X4XMNT	Hahahhahaha	58257
2021-02-01 16:50:41+0100	X4XMNT	Q0ZLFZ, X4XMNT	Bror .e där strax	58258
2021-02-01 16:51:27+0100	X4XMNT	Q0ZLFZ, X4XMNT	6-7 min	58259

Aa, jag har sett den.

Kommer du ihåg resan?
Nej jag kommer inte ihåg.

Hur länge var du där?
Ingen kommentar.

Vad skulle du göra där?
Ingen kommentar.

Skulle du träffa någon?
Ingen kommentar.

IMG_0326.MOV	2021-02-03 05:53:52(UTC+1)
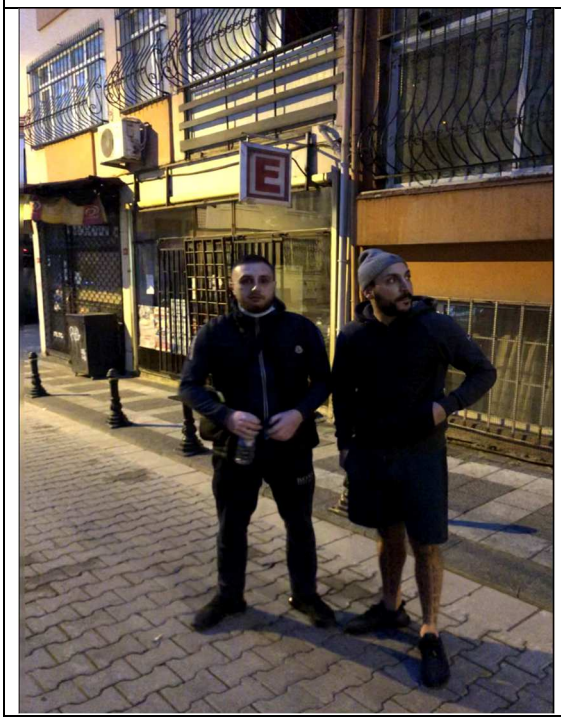	Camera device: iPhone X Stillbild från video.

I samband med genomgång av beslagtagen telefon hittades följande film (stillbild hämtad från filmen). Bilden föreställer Philip Gilliland till vänster och Ozan Sarikaya till höger. Även denna bild är hämtad från Philip Gillilands telefon.
Mm.

Datumet är den 3 februari, när vi hävdar att du är i Turkiet och hälsar på Ozan Sarikaya.
Mhm.

Har du någon kommentar?
Nej.

Här är då flygresan hem, den 3 februari 2020.

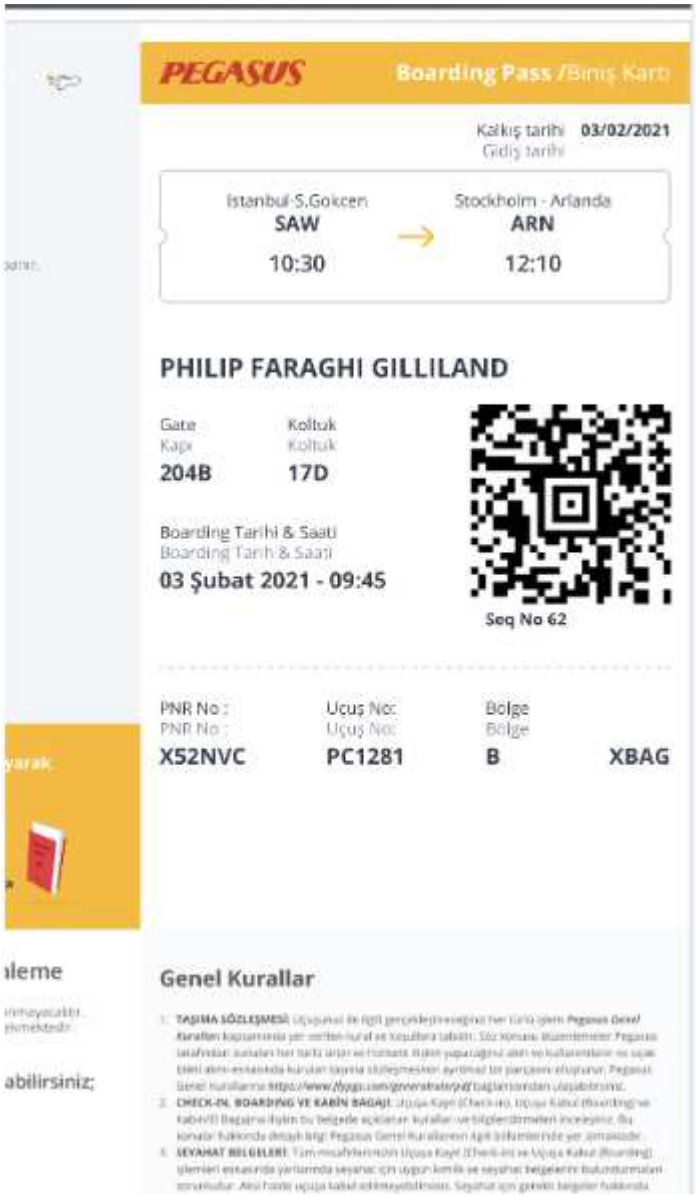

Sedan fortsätter chatten.

Message Timestamp	Message From Id	Chat Title	Message	Nr
2021-02-03 06:07:22+0100	Q0ZLFZ	Q0ZLFZ, X4XMNT	Finns de insättningsautomat i flygplatsen snabbt man kan lösa	59625
2021-02-03 06:08:11+0100	X4XMNT	Q0ZLFZ, X4XMNT	Ingen aning	59626
2021-02-03 06:08:40+0100	X4XMNT	Q0ZLFZ, X4XMNT	Kolla med informationen	59627

Message Timestamp	Message From Id	Chat Title	Message	Nr
2021-02-03 06:09:03+0100	Q0ZLFZ	Q0ZLFZ, X4XMNT	Okej tänkte sätta in så man kan äta men jag lägger en extra tram bara hahaha	59628
2021-02-03 06:09:22+0100	X4XMNT	Q0ZLFZ, X4XMNT	Hahahaha	59629
2021-02-03 06:09:47+0100	X4XMNT	Q0ZLFZ, X4XMNT	Fan du skulle sagt jag hade gett dig cash	59630
2021-02-03 06:10:07+0100	X4XMNT	Q0ZLFZ, X4XMNT	Det finns mat på . flygplatsen	59631
2021-02-03 06:10:38+0100	X4XMNT	Q0ZLFZ, X4XMNT	Annars växla 200kr där så du kan äta	59632
2021-02-03 06:13:50+0100	Q0ZLFZ	99JEEN, Q0ZLFZ	IMG-1612329224967 	59633
2021-02-03 06:14:35+0100	Q0ZLFZ	Q0ZLFZ, X4XMNT	Aa ska lösa det, jag har hört av folk denna flygplats e kaos	59634
2021-02-03 06:16:42+0100	Q0ZLFZ	Q0ZLFZ, W02MK4	Bror	59635
2021-02-03 06:17:38+0100	Q0ZLFZ	Q0ZLFZ, VMB4BR	Har Inge internet , jag har ej pengar i kortet dom tar bara cash i flyget har du nån hundring	59636
2021-02-03 06:22:06+0100	X4XMNT	Q0ZLFZ, X4XMNT	Ok bror kollar det under dagen	59637
2021-02-03 07:04:03+0100	Q0ZLFZ	Q0ZLFZ, X4XMNT	Har kommit igenom alla kontroller	59638
2021-02-03 07:15:29+0100	Q0ZLFZ	Q0ZLFZ, X4XMNT	Kan du skriva till min syster att olum inte har internet och jag landar 12:10	59639

Message Timestamp	Message From Id	Chat Title	Message	Nr
2021-02-03 06:14:35+0100	Q0ZLFZ	Q0ZLFZ, X4XMNT	Aa ska lösa det, jag har hört av folk denna flygplats e kaos	59634

Message Timestamp	Message From Id	Chat Title	Message	Nr
2021-02-03 07:04:03+0100	Q0ZLFZ	Q0ZLFZ, X4XMNT	Har kommit igenom alla kontroller	59638
2021-02-03 07:15:29+0100	Q0ZLFZ	Q0ZLFZ, X4XMNT	Kan du skriva till min syster att olum inte har internet och jag landar 12:10	59639

Du skriver i chatten att den här personen ska skriva till din syster att du inte har internet och att du behöver pengar. Har du någon kommentar till det?

Nej.

Samma datum anslutande tid till att du skriver det, precis efter du har landat så får du en swish från din syster Jamin Gilliland på 200kr. Har du någon kommentar?

Personnummer Kund	Swish-nummer Kund	Swish-nummer Motpart	Datum	Tid-punkt	Namn Motpart	Swish-meddelande	Belopp
199703268194	46729000809	46725287006	2021-02-03	9:12	FARAGHI GILLILAND, JASMIN		200

Nej.

Vi hävdar då att det stämmer ganska bra överens eftersom Q0zlfz vill att hans syster ska föra över pengar och du får en swish från Jasmin.

Message Timestamp	Message From Id	Chat Title	Message	Nr
2021-02-03 13:40:20+0100	Q0ZLFZ	Q0ZLFZ, X4XMNT	Dom frågade fett mkt tullen , dom stoppade bara mig av alla va ensam där fan	59778

Denna chatt är också från flyget. Sen när du har kommit hem, den 11 februari. Kommer du ihåg vad du gjorde då? 2021?

Nej.

Message Timestamp	Message From Id	Chat Title	Message	Nr
2021-02-11 07:35:09+0100	Q0ZLFZ	Q0ZLFZ, X4XMNT	Asså vi gick in på ett lugnt ställe tänkte göra enkla cash bara vi tagga in larmet gick men de är sånt som går till dom eller bara tjuter, sen vi promenerar därifrån till min bil sen vi åker ut från ett annat ställe sen vi ska in o rondellen då möter vi aina o vi hade kofot o allt i bilen och de va 2 dec snö ute plus mina fälgar va fyllda med snö så den vobbla och dom hölll på ploga så de var stora snö vallar mitt i vägen de va kaos	63612
2021-02-11 07:35:32+0100	Q0ZLFZ	Q0ZLFZ, X4XMNT	Men jag bad en kille åka förbi stället han hade åkt förbi flera gånger han sa de va Inge aina där	63613
2021-02-11 07:38:09+0100	Q0ZLFZ	Q0ZLFZ, X4XMNT	Men grejen är dom vet de är min bil men dom kan ej ha sätt regskylten i fram för bussen va precis framför och dom va i rondellen så vi va på varsin sida, och min regskylt bak va täckt , men grejen är att folk hade jagat en vän så jag skulle hjälpa han men aina såg dom köra mot rött så dom stoppa dom , då såg aina mig när dom va stoppade sen grejen hände 20 min efter men kommer säga jag lånade ut bilen om de är så, jag har ställt den utanför Uppsala. Och kan dom ej se vilken tid larmet gick så är de ännu bättre och vi kasta kofoten o de och dom kan ej ha hittat de borde va lugnt	63614

Har du någon kommentar?

Nej.

Det finns ett inbrott på restaurang Trädgården, Heidenstamsgatan 69 Uppsala. Som vi hävdar att du förklarar ganska bra hur det har gått till. I samband med detta ärende är det ett efterföljande på KWO161 tillhörande din syster, Jasmin. Har du någon kommentar till det?

Nej.

Förstår du varför vi tycker att det liknar?
Ja.

Jag har också fått uppgiften att delge dig en stöld i samband med det här. Stöld genom inbrott då tre okända gärningspersoner olovligen har brutit sig in restaurang Trädgården och tillgripit saker av ett än så länge okänt värde. Detta har inneburit ekonomisk förlust för målsägande. Har du någon kommentar?

Jag förnekar.

X4XMNT, Oxan Sarikaya, skriver att Brain torskade inatt, den 20 februari 2021.

Till vem då?

Till oidentifierad.

Message Timestamp	Message From Id	Chat Title	Message	Nr
2021-02-20 11:26:32+0100	X4XMNT	X4XMNT, XHJB0F	Bror Brain torskade inatt	67660

Har du någon kommentar? Kommer du ihåg om du var frihetsberövad då?

När då? Vilket datum?

Den 20 februari 2021.

Nej jag vet inte.

27 april 2021 togs en telefon i beslag från Philip Gilliland (2021-5000-BG52000-2). Vid genomgång av telefonen hittades den här konversationen från din telefon.

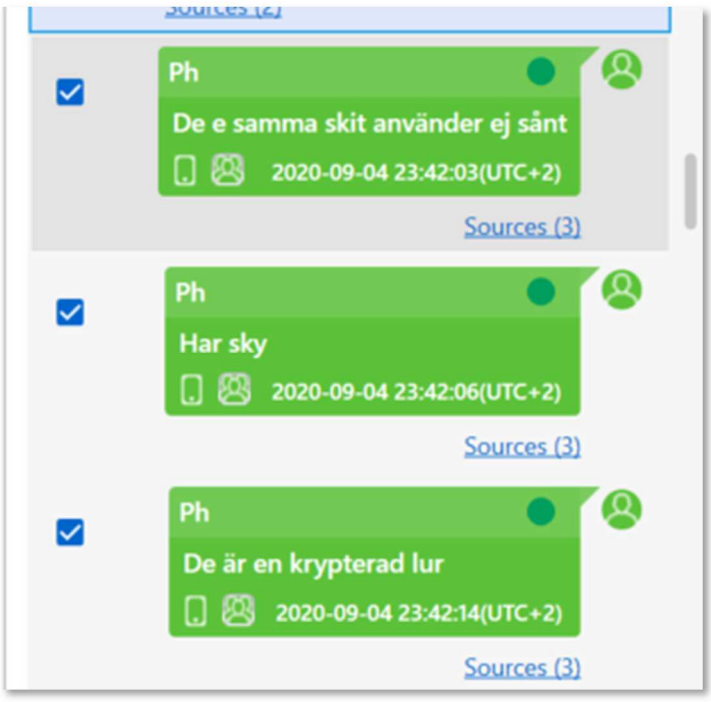

Vad är det där för chattgrej?

Det är, sådär ser meddelanden ut när vi får det i våra system.
Inte sms väl?

Jag tror att det kanske är whatsapp.
Nej jag har ingen kommentar. När är det här skrivet?

20200904 i din telefon. Har du någon kommentar?
Nej.

Kan det vara så att det är du som är Q0ZLFZ att det är du som brukar den?
Ingen kommentar.

Vem kan det vara som har den här om det inte är du?
Ingen kommentar.

Har du någon förklaring varför det passar så bra ihop med resor och familj, fordonsstopp? Allt har väl sin förklaring, men det här är väl under ett års tid ni har hållt på? Så jag tycker inte det är så mycket som passar.
Nej.

Vad vill du att vi ska göra i utredningen för att gå vidare?
Jag vet inte.

För att se att det inte är du?
Jag vet inte, jag får diskutera med med Marianne i så fall.

Har du någonting du vill tillägga?
Nej.

Har du några frågor Thomas?

Biträdande förhörsledare: Nej vi kommer tjata mycket om den här sky identiteten Q0ZLFZ så att vi får väl göra det enkelt för oss att påstå att det är din identitet så slipper vi tjata om den här koden hela tiden. När vi pratar om det så är det den här skyidentiteten, du vill ju inte kommentera om du har använt dig av den.
Nej.

Biträdande förhörsledare: Då har jag ingenting.

Har Marianne någonting?

Försvarare: Inga frågor.

Då tänker jag att vi avslutar det här förhöret klockan 10.01.

Förhöret återupptas efter en paus klockan 10:17 Vi pratar om ett frihetsberövande 2021-02-20, det skickas en chatt om att Brain torska inatt. 2021-02-19 klockan 13:43 greps du i Uppsala, förberedelse till grov stöld.
Vilket datum sa du?

Biträdande förhörsledare: Den 19 februari 2021.
Jag greps natten mellan 18-19

Biträdande förhörsledare: Ja du greps klockan 13:43
Nej det gjorde jag inte.

Biträdande förhörsledare: Det står så.
Det är beslutet.
Jag vet väl själv när jag blev gripen.

Biträdande förhörsledare: Sen står det att..
Det var egentligen den 18:e men det gick över till den 19:e, det var mellan 12.00..

Biträdande förhörsledare: Anhållen i din frånvaro 13:43. Sen är det verkställt 00. Nu ska vi se här du var anhållen i din frånvaro 13:43 den 19 februari men det verkställdes sedan

00:07 alltså in på dygnet den 20:e precis. Sedan var det beslut om att anhållandet kvarstår den 20 februari klockan 01:52.
Mm.

Biträdande förhörsledare: Så du kom ihåg rätt.
Då avslutar vi förhöret 10.20.

	PNR Record Locator	Passenger Last Name	Passenger First Name	Passenger Date Of Birth	Passenger Gender	Document Type	Document Issuance Country
1	PBJ4EL	SOME	MARIA				
2	PBJ4EL	FARAGHI GILLILAND	PHILIP				
3	PBJ4EL	SOME	MARIA				
4	PBJ4EL	FARAGHI GILLILAND	PHILIP				
5	PBJ4EL	SOME	MARIA				
6	PBJ4EL	FARAGHI GILLILAND	PHILIP				

Kommentar: Vi har dubbelkollat noga, både bokningen och rådatan som följer med bokningen. Baserat på flera indikationer både i bokningen och i rådatan så bedömmer vi att Philip inte har nyttjat någon av resorna på denna bokning. Alltså NO SHOW på alla resor i denna bokning.

	Document Number	PNR Booked Timestamp	Flight Airline Code	Flight Code	Flight ETD	Flight Origin Airport
1		2020-10-24 23:32	BA	0771	2020-12-22 07:25	ARN
2		2020-10-24 23:32	BA	0771	2020-12-22 07:25	ARN
3		2020-10-24 23:32	BA	0781	2020-12-22 17:40	ARN
4		2020-10-24 23:32	BA	0781	2020-12-22 17:40	ARN
5		2020-10-24 23:32	BA	0786	2020-12-29 19:05	LHR
6		2020-10-24 23:32	BA	0786	2020-12-29 19:05	LHR

	Flight ETA	Flight Destination Airport	Passenger Middle Name	PNR Phone Number	PNR Email Address
1	2020-12-22 07:25	ARN		46704713234	PHILIP.FARAGHI.GILLILAND1@GNGMAIL.COM
2	2020-12-22 07:25	ARN		46704713234	PHILIP.FARAGHI.GILLILAND1@GNGMAIL.COM
3	2020-12-22 17:40	ARN		46704713234	PHILIP.FARAGHI.GILLILAND1@GNGMAIL.COM
4	2020-12-22 17:40	ARN		46704713234	PHILIP.FARAGHI.GILLILAND1@GNGMAIL.COM
5	2020-12-29 19:05	LHR		46704713234	PHILIP.FARAGHI.GILLILAND1@GNGMAIL.COM
6	2020-12-29 19:05	LHR		46704713234	PHILIP.FARAGHI.GILLILAND1@GNGMAIL.COM

	Frequent Flyer Number	Travel Agency IATA Number	PNR Form Of Payment	Credit Card Number	Credit Card Expiration	Amount	Sponsor
1		80480713					
2		80480713					
3		80480713					
4		80480713					
5		80480713					
6		80480713					

	IP Adress	History	Address Line 1	Address Postal Code	Address City	PNR Ticket Number	Bag Tag Number
1			STYRMANSGATAN 8, 80284			1252114161384	
2			STYRMANSGATAN 8, 80285			1252114161385	
3			STYRMANSGATAN 8, 80286			1252114161384	
4			STYRMANSGATAN 8, 80287			1252114161385	
5			STYRMANSGATAN 8, 80288			1252114161384	
6			STYRMANSGATAN 8, 80289			1252114161385	

Bag Weight Kilos	Flight Seat Number	Check-in sequence number

	PNR Record Locator	Passenger Last Name	Passenger First Name	Passenger Date Of Birth	Passenger Gender	Document Type	Document Issuance Country
1	X52NVC	FARAGHI GILLILAND	PHILIP	1997-03-26	M	P	SE
2	X52NVC	FARAGHI GILLILAND	PHILIP	1997-03-26	M	P	SE
3	X52NVC	FARAGHI GILLILAND	PHILIP	1997-03-26	M	P	SE
4	X52NVC	FARAGHI GILLILAND	PHILIP	1997-03-26	M	P	SE
5	X52NVC	FARAGHI GILLILAND	PHILIP	1997-03-26	M	P	SE

Kommentar: Den här flighten är Pegasus airline. Vi har dubbelkollat noga, både bokningen och rådatan som följer med bokningen. Baserat på flera indikationer både i bokningen och i rådatan så bedömmer vi att Philip var ombord på denna flight.

	Document Number	PNR Booked Timestamp	Flight Airline Code	Flight Code	Flight ETD	Flight Origin Airport
1	97947185	2021-01-31 01:08	PC	1282	2021-02-01	ARN
2	97947185	2021-01-31 01:08	PC	1282	2021-02-01	ARN
3	97947185	2021-01-31 01:08	PC	1281	2021-02-03	SAW
4	97947185	2021-01-31 01:08	PC	1281	2021-02-03	SAW
5	97947185	2021-01-31 01:08	PC	1281	2021-02-03	SAW

	Flight ETA	Flight Destination Airport	Passenger Middle Name	PNR Phone Number	PNR Email Address
1	2021-02-01 18:30	SAW		0046720410021, 46720410021	LX@LOREAX.COM
2	2021-02-01 18:30	SAW		0046720410021, 46720410021	LX@LOREAX.COM
3	2021-02-03 12:10	ARN		0046720410021, 46720410021	LX@LOREAX.COM
4	2021-02-03 12:10	ARN		0046720410021, 46720410021	LX@LOREAX.COM
5	2021-02-03 12:10	ARN		0046720410021, 46720410021	LX@LOREAX.COM

	Frequent Flyer Number	Travel Agency IATA Number	PNR Form Of Payment	Credit Card Number	Credit Card Expiration	Amount	Sponsor
			CREDIT	1795	1122		
			CREDIT	1795	1122		
			CREDIT	1795	1122		
			CREDIT	1795	1122		
			CREDIT	1795	1122		

	IP Adress	History	Address Line 1	Address Postal Code	Address City	PNR Ticket Number	Bag Tag Number
					TR	6242337522487	167138049
					TR	6242337522487	167138049
					TR	6242337522487	167177867
					TR	6242337522487	167138049
					TR	6242337522487	167138064

Bag Weight Kilos	Flight Seat Number	Check-in sequence number
20	016A	60
20	017D	
11	017D	
20	016A	
20	017D	

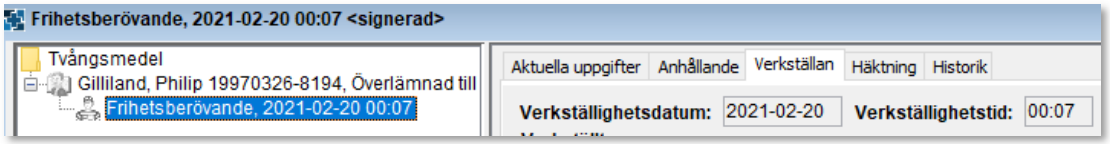
Frihetsberövande, 2021-02-20 00:07 <signerad>
Tvångsmedel
Gilliland, Philip 19970326-8194, Överlämnad till
Frihetsberövande, 2021-02-20 00:07
Aktuella uppgifter
Anhållande
Verkställan
Häktning
Historik
Verkställighetsdatum:
2021-02-20
Verkställighetstid:
00:07

Polisen

Förhör

Signerat av

Signerat datum

Enhet
Region Stockholm, BF-IGV 5 LPO Skärholmen

Diarienr
5000-K1546739-20

Hörd person
Faraghi Gilliland, Philip

Personnummer

Den hörde är	ID Styrkt	Sätt	Ställning till misstänkt - målsägande - vittne
Vittne	Ja	Daktningsbilder	Passagerare i fordon som misstänkt framförde

Tolk

Språk

Ytterligare information om anledning till förhör

Underrättad om misstanke

Hörs angående sina iakttagelser i samband med VÅRDSLÖSHET I TRAFIK 2020-12-18 som passagerare i fordon som misstänkt framförde.

Underrättad om rätt till försvarare	Godtar den försvarare som rätten förordnar	Försvarare/ombud önskas	Försvarare/ombud närvarande

Förhörsledare	Förhörsdatum	Förhör påbörjat	Förhör avslutat
Jonas Thörnblom	2020-12-18	01:40	01:47

Förhörsplats	Typ av förhör	Förhörssätt
I polisbilen, Essingeleden.	RB 23:3	Konceptförhör

Förhörsvittne

Utskrivet av
J.T

Berättelse

Förhörsledarens frågor i ***fetstil****.*

Philip ombeds berätta fritt om händelsen
Vi kom norrut så var filerna avstängda. Då skulle han köra in. Jag tror det var mellan två lastbilar men han kom inte in i fickan mellan lastbilarna. Lastbilschaufförens backljus tändes och då körde han runt lastbilen. När vi nästan är inne i vänstra filen framför nästa lastbil så kör lastbilen in i oss så att vår bil ställer sig på snedden.

Vem menar du när du säger han?
Mido, Mohammad, som körde bilen jag satt i. Jag var passagerare fram.

Du sa att filerna var avstängda
Jag tror att det var tre körfält och bara det högra var öppet.

Var det några andra bilar som körde i de vänstra körfälten?
Ja kanske.

Hur nära vägarbetet var ni när olyckan skedde?
Jag såg vägarbetet när vi blev påkörda.

Har du något att tillägga?
Det är väl inte ofta folk är överens när de krockar.

Uppläst ur anteckningar utan invändningar.

Rapport genererad den:
2022-03-18 10:50:18
Rapport genererad av:
NT565292

Utökad Rapport / E-Arkiv

Polismyndigheten

Händelserapport - STORM

- Grunduppgifter

Myndighet: Polismyndigheten
Region: 5201(Mitt)
Källsystem: STORM
HR-nummer: 5201-20210211-0045
Registreringsdatum: 2021-02-11 04:18:21
Initial händelsekod: 0801 STÖLD/INBROTT
Övrig info: R271
Slutlig händelsekod: 0801 STÖLD/INBROTT
Områdekod: 520210,UPPS/KNIV,PO UPPS
Prioritet: 1 OMEDELBART
Operatörskod: 012008
Personal id: 3112
Patrull: 21-1130
Åtkomstskydd: Nej

- Åtgärdskod

Åtgärdskod 1: 101 ANMÄLAN
Åtgärdskod 2: 107 PROMEMORIA
Åtgärdskod 3: 108 FÖRHÖR
Åtgärdskod 4: 109 BESLAGSPROTOKOLL
Åtgärdskod 5: R271 FÖLJA/FÖRFÖLJA, FAST HINDER, SPIKMATTA MM
Åtgärdskod 6: R300 KLAR FÖR AVSLUT

- Adressinformation

Platsobjekt: TRÄDGÅRDEN
AlarmObjekt:
HEIDENSTAMSGATAN 69

75427
LÖTEN, UPPSALA

- Anmälarinformation

Anmälarens E-post:
Anmälarens födelsedatum:
Anmälarens kön:
Anmälarens namn: ÄGARE
Anmälare återkopplingsadress:
Anmälarens postkod:
Anmälarens telefon: 0762863366
Anmälningssätt: TEL
Anteckningar:
Tilläggsinformation:
Anmälare återkoppling:

- Patrullaktivitet

Patrull	Tid	Händelse	Personal id/Operatörskod
21-1130	2021-02-11 04:19:29	Beordrad	104127/ 058781 100730/ 062757
Information: HEIDENSTAMSTORG, LÖTEN, LÖTEN, UPPSALA			
21-1130	2021-02-11 04:19:31	Beordrad	104127/ 058781 100730/ 062757
Information: MEDDELANDE SÄNT 062757 ALM HEIDENSTAMSTORG; LÖTEN, LÖTEN, U			
21-1640	2021-02-11 04:19:31	Beordrad	100554/ 058235 102758/ 060396
Information: MEDDELANDE SÄNT HEIDENSTAMSTORG; LÖTEN, LÖTEN, UPPSALA; S			
21-1640	2021-02-11 04:19:31	Beordrad	100554/ 058235 102758/ 060396
Information: MEDDELANDE SÄNT [redacted] HEIDENSTAMSTORG; LÖTEN, LÖTEN			

21-1130 2021-02-11 04:19:31 Beordrad 104127/ 058781
100730/ 062757

Information: MEDDELANDE SÄNT [redacted] HEIDENSTAMSTORG; LÖTEN, LÖT

21-1640 2021-02-11 04:19:31 Beordrad 100554/ 058235
102758/ 060396

Information: HEIDENSTAMSTORG, LÖTEN, LÖTEN, UPPSALA

21-1640 2021-02-11 04:19:31 Beordrad 100554/ 058235
102758/ 060396

Information: MEDDELANDE SÄNT [redacted] HEIDENSTAMSTORG; LÖTEN, L

21-1130 2021-02-11 04:19:31 Beordrad 104127/ 058781
100730/ 062757

Information: MEDDELANDE SÄNT HEIDENSTAMSTORG; LÖTEN, LÖTEN, UPPSALA; S

21-1120 2021-02-11 04:20:54 Beordrad 2153/ 046023
103427/ 063114

Information: HEIDENSTAMSTORG, LÖTEN, LÖTEN, UPPSALA

21-1120 2021-02-11 04:20:55 Beordrad 2153/ 046023
103427/ 063114

Information: MEDDELANDE SÄNT [redacted] HEIDENSTAMSTORG; LÖTEN, LÖTEN,

21-1120 2021-02-11 04:20:55 Beordrad 2153/ 046023
103427/ 063114

Information: MEDDELANDE SÄNT HEIDENSTAMSTORG; LÖTEN, LÖTEN, UPPSALA; S

21-1120 2021-02-11 04:20:55 Beordrad 2153/ 046023
103427/ 063114

Information: MEDDELANDE SÄNT [redacted] HEIDENSTAMSTORG; LÖTEN, LÖTEN,

21-9200 2021-02-11 04:22:41 Beordrad 4681/ 027114

Information: HEIDENSTAMSTORG, LÖTEN, LÖTEN, UPPSALA

21-9200 2021-02-11 04:22:43 Beordrad 4681/ 027114

Information: MEDDELANDE SÄNT [redacted] HEIDENSTAMSTORG; LÖTEN, LÖTE

21-9200 2021-02-11 04:22:43 Beordrad 4681/ 027114

Information: MEDDELANDE SÄNT HEIDENSTAMSTORG; LÖTEN, LÖTEN, UPPSALA; S

21-4630 2021-02-11 04:26:31 Beordrad 5665/ 055101
103727/ 068396

Information: HEIDENSTAMSTORG, LÖTEN, LÖTEN, UPPSALA

21-4630 2021-02-11 04:26:34 Beordrad 5665/ 055101
103727/ 068396

Information: MEDDELANDE SÄNT [redacted] HEIDENSTAMSTORG; LÖTEN, LÖTE

21-4630 2021-02-11 04:26:34 Beordrad 5665/ 055101
103727/ 068396

Information: MEDDELANDE SÄNT HEIDENSTAMSTORG; LÖTEN, LÖTEN, UPPSALA; S

21-4630 2021-02-11 04:26:34 Beordrad 5665/ 055101
103727/ 068396

Information: MEDDELANDE SÄNT [redacted] HEIDENSTAMSTORG; LÖTEN, L

21-1120 2021-02-11 04:29:02 Påbörjat uppdrag 2153/ 046023
103427/ 063114

Information: HEIDENSTAMSTORG, LÖTEN, LÖTEN, UPPSALA

21-1640 2021-02-11 04:29:45 Påbörjat uppdrag 100554/ 058235
102758/ 060396

Information: HEIDENSTAMSTORG, LÖTEN, LÖTEN, UPPSALA

21-4630 2021-02-11 04:37:53 Beordrad 5665/ 055101
103727/ 068396

Information: TRÄDGÅRDEN, HEIDENSTAMSGATAN 69, LÖTEN, UPPSALA

21-1640 2021-02-11 04:37:53 Påbörjat uppdrag 100554/ 058235
102758/ 060396

Information: TRÄDGÅRDEN, HEIDENSTAMSGATAN 69, LÖTEN, UPPSALA

21-1130 2021-02-11 04:37:53 Beordrad 104127/ 058781
100730/ 062757

Information: TRÄDGÅRDEN, HEIDENSTAMSGATAN 69, LÖTEN, UPPSALA

21-9200 2021-02-11 04:37:53 Beordrad 4681/ 027114

Information: TRÄDGÅRDEN, HEIDENSTAMSGATAN 69, LÖTEN, UPPSALA

21-1120 2021-02-11 04:37:53 Påbörjat uppdrag 2153/ 046023
103427/ 063114

Information: TRÄDGÅRDEN, HEIDENSTAMSGATAN 69, LÖTEN, UPPSALA

21-1130 2021-02-11 04:38:02 Påbörjat uppdrag 104127/ 058781
100730/ 062757

Information: TRÄDGÅRDEN, HEIDENSTAMSGATAN 69, LÖTEN, UPPSALA

21-9200 2021-02-11 04:38:05 Påbörjat uppdrag 4681/ 027114

Information: TRÄDGÅRDEN, HEIDENSTAMSGATAN 69, LÖTEN, UPPSALA

21-4630 2021-02-11 04:38:06 Påbörjat uppdrag 5665/ 055101
103727/ 068396

Information: TRÄDGÅRDEN, HEIDENSTAMSGATAN 69, LÖTEN, UPPSALA

21-1640 2021-02-11 05:06:03 Klar_på_plats 100554/ 058235
102758/ 060396

Information: TRÄDGÅRDEN, HEIDENSTAMSGATAN 69, LÖTEN, UPPSALA

21-1640 2021-02-11 05:06:04 Ledig 100554/ 058235
102758/ 060396

Information:

21-1130 2021-02-11 05:06:30 Klar_på_plats 104127/ 058781
100730/ 062757

Information: AVRAPP

21-9200 2021-02-11 05:06:51 Klar_på_plats 4681/ 027114

Information: TRÄDGÅRDEN, HEIDENSTAMSGATAN 69, LÖTEN, UPPSALA

21-4630 2021-02-11 05:06:53 Klar_på_plats 5665/ 055101
103727/ 068396

Information: TRÄDGÅRDEN, HEIDENSTAMSGATAN 69, LÖTEN, UPPSALA

21-9200 2021-02-11 05:06:55 Ledig 4681/ 027114

Information:

21-4630 2021-02-11 05:06:57 Ledig 5665/ 055101
103727/ 068396

Information:

21-1120 2021-02-11 05:07:01 Klar_på_plats 2153/ 046023
103427/ 063114

Information: TRÄDGÅRDEN, HEIDENSTAMSGATAN 69, LÖTEN, UPPSALA

21-1120 2021-02-11 05:07:06 Ledig 2153/ 046023
103427/ 063114

Information:

21-1130 2021-02-11 05:08:01 Klar_på_plats 104127/ 058781
100730/ 062757

Information: TRÄDGÅRDEN, HEIDENSTAMSGATAN 69, LÖTEN, UPPSALA

21-1130 2021-02-11 05:11:36 Ledig 104127/ 058781
100730/ 062757

Information:

- Relationer

-- Fordon

Reg.nr	Tillverkare	Modell	Färg	Fordonsår	Fordonsslag	Koppling	Kommentar
KWO161	VOLKSWAGEN	GOLF	VIT	n/a	PB	TRBROTT	FÖRFÖLJANDE, GAMLA UPPSALAGATAN - TAPP TPL FULLERÖ

-- Person

Namn	Efternamn	Personnummer	Samband	Kommentar

-- K-nummer

Information	Datum	Tid

-- PUM-A

Information	Datum	Tid

-- Pärnr

Pärnr	Information	Datum	Tid

-- Relaterade HR

Information	Datum	Tid
5201-20210211-0053 LÄNKADE AV OPERATÖR: 2THAD	2021-02-11	05:12:09
5201-20210211-0120 LÄNKADE AV OPERATÖR: 2TOPI	2021-02-11	08:59:46

-- Extern

Kategori	Typ	Namn	Kommentar	Org	Postnr	Tel	Fax	Adress

- Tid/Datum

Datum	Tid	Händelse
2021-02-11	04:18:21	Påbörjad HR
2021-02-11	04:18:33	Parkerad
2021-02-11	04:18:44	Registrerad
2021-02-11	04:19:29	Beordrad
2021-02-11	04:29:02	Påbörjat uppdrag
2021-02-11	05:06:03	Klar på plats
2021-02-11	05:11:37	Klar
2021-02-11	05:13:33	Åtgärdskodad
2021-02-11	05:25:24	Avslutad

- Fritext

Datum	Tid	Personal id	Operatörskod	Fritext	Arbetsstation	Kategori
2021-02-11	04:18:44	3112	2THAD	LOKUS FLAGGA SATT	RLC52-125	Systeminformation
2021-02-11	04:18:46	3112	2THAD	*	RLC52-125	Fritext
2021-02-11	04:18:54	3112	2THAD	RESTAURANG TRÄDGÅRDEN	RLC52-125	Fritext
2021-02-11	04:18:55	3112	2THAD	-	RLC52-125	Fritext
2021-02-11	04:18:59	3112	2THAD	PÅGÅENDE	RLC52-125	Fritext
2021-02-11	04:18:59	3112	2THAD	-	RLC52-125	Fritext
2021-02-11	04:19:08	102697	2REKA	-	RLC52-127	Fritext
2021-02-11	04:19:21	3112	2THAD	ANM SER DET I SIN ÖVERVAKNINGSKAMERA	RLC52-125	Fritext
2021-02-11	04:19:22	3112	2THAD	-	RLC52-125	Fritext
2021-02-11	04:19:30	102697	2REKA	21-1130 BEORDRAD VIA F10	RLC52-127	Systeminformation
2021-02-11	04:19:31	102697	2REKA	21-1640 BEORDRAD VIA F10	RLC52-127	Systeminformation
2021-02-11	04:19:32	102697	2REKA	-	RLC52-127	Fritext
2021-02-11	04:19:42	3112	2THAD	TRE PERSONER LÄMNAR NU FRÅN RESTAURANGENS BAKSIDA	RLC52-125	Fritext
2021-02-11	04:19:44	3112	2THAD	-	RLC52-125	Fritext

2021-02-11	04:19:47	3112	2THAD	INGET SIGN	RLC52-125	Fritext
2021-02-11	04:19:49	3112	2THAD	-	RLC52-125	Fritext
2021-02-11	04:20:11	3112	2THAD	ANM KAN EJ SE VART MAN TAR VÄGEN SEDAN	RLC52-125	Fritext
2021-02-11	04:20:12	3112	2THAD	-	RLC52-125	Fritext
2021-02-11	04:20:21	3112	2THAD	ANM ÄGER RESTAURANGEN	RLC52-125	Fritext
2021-02-11	04:20:22	3112	2THAD	-	RLC52-125	Fritext
2021-02-11	04:20:25	102697	2REKA	-	RLC52-127	Fritext
2021-02-11	04:20:54	102697	2REKA	21-1120 BEORDRAD VIA F10	RLC52-127	Systeminformation
2021-02-11	04:21:08	102697	2REKA	-	RLC52-127	Fritext
2021-02-11	04:21:29	102697	2REKA	21-1120 FÖRST TILL PLATSEN, KONTROLLERA EV FLYKTFORDON	RLC52-127	Fritext
2021-02-11	04:21:30	102697	2REKA	-	RLC52-127	Fritext
2021-02-11	04:22:37	3112	2THAD	ANMÄLAREN/ÄGAREN HAR INBROTTSLARM KOPPLAT TILL SIN TELEFON. HAN SER TRE PERSONER INNE I RESTAURANGEN I TELEFONEN. FILMEN SPARAS PÅ EN DATOR I RESTAURANGEN	RLC52-125	Fritext
2021-02-11	04:22:41	102697	2REKA	21-9200 BEORDRAD VIA DRAG/SLÄPP	RLC52-127	Systeminformation
2021-02-11	04:22:43	102697	2REKA	-	RLC52-127	Fritext
2021-02-11	04:22:46	5662	2FRNO	--	RLC52-121	Fritext
2021-02-11	04:22:49	102697	2REKA	-	RLC52-127	Fritext
2021-02-11	04:22:52	3112	2THAD	HAN ÄR NU PÅ VÄG TILL OBJEKTET	RLC52-125	Fritext
2021-02-11	04:22:53	3112	2THAD	-	RLC52-125	Fritext
2021-02-11	04:23:05	102697	2REKA	FÖRFÖLAJNDE	RLC52-127	Notis
2021-02-11	04:23:05	102697	2REKA	-	RLC52-127	Notis
2021-02-11	04:23:06	102697	2REKA	21-1120	RLC52-127	Notis
2021-02-11	04:23:07	102697	2REKA	-	RLC52-127	Notis
2021-02-11	04:23:07	3112	2THAD	JAG SKRIVER	RLC52-125	Fritext
2021-02-11	04:23:08	3112	2THAD	--	RLC52-125	Fritext
2021-02-11	04:23:32	3112	2THAD	GAMLA UPPSALAGATAN MOT STORVRETA HÖG HASTIGHET	RLC52-125	Fritext
2021-02-11	04:23:40	3112	2THAD	-	RLC52-125	Fritext
2021-02-11	04:24:02	3112	2THAD	21-1120: VATTHOLMAVÄGEN - HASTIGHET 90 KM/H	RLC52-125	Fritext
2021-02-11	04:24:14	3112	2THAD	-	RLC52-125	Fritext
2021-02-11	04:24:24	3112	2THAD	AKTUELL BIL: KWO161	RLC52-125	Fritext

2021-02-11	04:24:25	3112	2THAD	-	RLC52-125	Fritext
2021-02-11	04:24:49	3112	2THAD	21-1120 HÖGRE HASTIGHET ÄN 120 KM/H	RLC52-125	Fritext
2021-02-11	04:24:54	3112	2THAD	INGEN TRAFIK	RLC52-125	Fritext
2021-02-11	04:24:55	3112	2THAD	-	RLC52-125	Fritext
2021-02-11	04:25:12	3112	2THAD	LV 290 155 KM/H	RLC52-125	Fritext
2021-02-11	04:25:31	3112	2THAD	NÅGOT SLÄNGS FRÅN BILEN IHM SKOLAN I GAMLIS	RLC52-125	Fritext
2021-02-11	04:25:32	3112	2THAD	-	RLC52-125	Fritext
2021-02-11	04:25:50	3112	2THAD	21-1120: 170 KM/H - FORTFARANDE VISUELLT	RLC52-125	Fritext
2021-02-11	04:26:02	3112	2THAD	VÄGLAG: HALT MEN BRA GREPP	RLC52-125	Fritext
2021-02-11	04:26:03	3112	2THAD	-	RLC52-125	Fritext
2021-02-11	04:26:23	104194	2JOAS	VISUELLT TAPPAT	RLC52-117	Fritext
2021-02-11	04:26:28	3112	2THAD	21-1120: TAPPAT VISUELL	RLC52-125	Fritext
2021-02-11	04:26:31	5662	2FRNO	21-4630 BEORDRAD VIA F10	RLC52-121	Systeminformation
2021-02-11	04:26:38	3112	2THAD	IHM FULLERÖ	RLC52-125	Fritext
2021-02-11	04:26:39	3112	2THAD	-	RLC52-125	Fritext
2021-02-11	04:27:14	3112	2THAD	KAN HA SVÄNGT IN VÄNSTER PÅ MINDRE VÄG	RLC52-125	Fritext
2021-02-11	04:27:15	3112	2THAD	-	RLC52-125	Fritext
2021-02-11	04:27:39	3112	2THAD	21-1130 TILL BROTTSPLATSEN	RLC52-125	Fritext
2021-02-11	04:27:40	3112	2THAD	--	RLC52-125	Fritext
2021-02-11	04:27:56	3112	2THAD	21-1120: TAPP PÅ BILEN	RLC52-125	Fritext
2021-02-11	04:27:57	3112	2THAD	--	RLC52-125	Fritext
2021-02-11	04:29:02	102697	2REKA	21-1120 Påbörjat uppdrag	RLC52-127	Systeminformation
2021-02-11	04:29:03	102697	2REKA	-	RLC52-127	Notis
2021-02-11	04:29:32	3112	2THAD	21-1120: NYA HJULSPÅR VID INGO-MACKEN	RLC52-125	Fritext
2021-02-11	04:29:40	3112	2THAD	LETAR I OMRÅDET	RLC52-125	Fritext
2021-02-11	04:29:41	3112	2THAD	--	RLC52-125	Fritext
2021-02-11	04:29:45	102697	2REKA	21-1640 Påbörjat uppdrag	RLC52-127	Systeminformation
2021-02-11	04:29:47	102697	2REKA	-	RLC52-127	Fritext
2021-02-11	04:30:01	3112	2THAD	21-1640 HAR KÖRT E4 OCH EJ MÖTT NÅGONTING	RLC52-125	Fritext
2021-02-11	04:30:05	3112	2THAD	-	RLC52-125	Fritext

2021-02-11	04:31:21	102697	2REKA	KWO161 GILLIANS PB SOM 21-1120 HADE FÖRFÖLJANDE PÅ	RLC52-127	Fritext
2021-02-11	04:31:22	102697	2REKA	-	RLC52-127	Fritext
2021-02-11	04:37:08	102697	2REKA	UND FLAGGA SATT	RLC52-127	Systeminformation
2021-02-11	04:37:09	102697	2REKA	LÄGESBILD FLAGGA SATT	RLC52-127	Systeminformation
2021-02-11	04:37:18	102697	2REKA	-	RLC52-127	Fritext
2021-02-11	04:37:37	3112	2THAD	HR ÄNDRAD AV ANNAN ANVÄNDARE, DINA ÄNDRINGAR KAN EJ SPARAS! |520210|TRA|LÖTEN|UPPSALA|6641249|1603116| INS 11 REKA|0801|1 OMEDELBART||5201|OFFENTLIG|0|||||TEL |||||||||?|...|	RLC52-125	Systeminformation
2021-02-11	04:37:40	3112	2THAD	-	RLC52-125	Fritext
2021-02-11	04:37:55	3112	2THAD	-	RLC52-125	Fritext
2021-02-11	04:38:02	3112	2THAD	21-1130 Påbörjat uppdrag	RLC52-125	Systeminformation
2021-02-11	04:38:05	3112	2THAD	21-9200 Påbörjat uppdrag	RLC52-125	Systeminformation
2021-02-11	04:38:07	3112	2THAD	21-4630 Påbörjat uppdrag	RLC52-125	Systeminformation
2021-02-11	04:38:09	3112	2THAD	*	RLC52-125	Fritext
2021-02-11	04:39:11	102697	2REKA	Färg:VIT Fabrikat:VOLKSWAGEN Modell:GOLF Landskod:SE Typ:PB	RLC52-127	Fritext
2021-02-11	04:39:11	102697	2REKA	TRAFIKBROTT KWO161 SE	RLC52-127	Fritext
2021-02-11	04:39:11	102697	2REKA	FÖRFÖLJANDE, GAMLA UPPSALAGATAN - TAPP TPL FULLERÖ	RLC52-127	Fritext
2021-02-11	04:39:13	102697	2REKA	-	RLC52-127	Fritext
2021-02-11	04:42:42	3112	2THAD	21-4630 STÅR PÅ E4 SÖDER TIERP	RLC52-125	Fritext
2021-02-11	04:42:44	3112	2THAD	-	RLC52-125	Fritext
2021-02-11	04:43:44	3112	2THAD	26-9100 INFORMERAR PATRULLER I GÄVLE	RLC52-125	Fritext
2021-02-11	04:43:45	3112	2THAD	-	RLC52-125	Fritext
2021-02-11	04:45:42	3112	2THAD	21-1130 KONTAKT MED RESTAURANGÄGAREN PÅ PLATS	RLC52-125	Fritext
2021-02-11	04:45:43	3112	2THAD	-	RLC52-125	Fritext
2021-02-11	05:05:15	3112	2THAD	--	RLC52-125	Fritext
2021-02-11	05:05:39	3112	2THAD	RESTAURANGEN AVSPÄRRAD FÖR TEKNISK UNDERSÖKNING	RLC52-125	Signalement
2021-02-11	05:05:40	3112	2THAD	--	RLC52-125	Signalement
2021-02-11	05:05:55	3112	2THAD	INSATSEN AVSLUTAS	RLC52-125	Fritext
2021-02-11	05:05:56	3112	2THAD	-	RLC52-125	Fritext
2021-02-11	05:06:03	3112	2THAD	21-1640 Klar_på_plats	RLC52-125	Systeminformation
2021-02-11	05:06:04	3112	2THAD	21-1640 Ledig	RLC52-125	Systeminformation

2021-02-11	05:06:30	3112	2THAD	21-1130 Klar_på_plats	RLC52-125	Systeminformation
2021-02-11	05:06:39	3112	2THAD	AVRAPPORTERAR	RLC52-125	Fritext
2021-02-11	05:06:40	3112	2THAD	-	RLC52-125	Fritext
2021-02-11	05:06:51	3112	2THAD	21-9200 Klar_på_plats	RLC52-125	Systeminformation
2021-02-11	05:06:53	3112	2THAD	21-4630 Klar_på_plats	RLC52-125	Systeminformation
2021-02-11	05:06:55	3112	2THAD	21-9200 Ledig	RLC52-125	Systeminformation
2021-02-11	05:06:57	3112	2THAD	21-4630 Ledig	RLC52-125	Systeminformation
2021-02-11	05:07:01	3112	2THAD	21-1120 Klar_på_plats	RLC52-125	Systeminformation
2021-02-11	05:07:06	3112	2THAD	21-1120 Ledig	RLC52-125	Systeminformation
2021-02-11	05:07:09	3112	2THAD	**	RLC52-125	Fritext
2021-02-11	05:11:36	3112	2THAD	21-1130 Ledig	RLC52-125	Systeminformation
2021-02-11	05:12:09	3112	2THAD	Länkad Per Händelse 5201-20210211-0053	RLC52-125	Systeminformation
2021-02-11	05:12:51	3112	2THAD	**	RLC52-125	Fritext
2021-02-11	05:13:16	3112	2THAD	Åtgärdskod: 101, 107, 108, R300	RLC52-125	Åtgärdskodad
2021-02-11	05:13:16	3112	2THAD	(RLC)	RLC52-125	Systeminformation
2021-02-11	05:13:33	3112	2THAD	Åtgärdskod: 101, 107, 108, 109, R300	RLC52-125	Åtgärdskodad
2021-02-11	05:13:33	3112	2THAD	(RLC)	RLC52-125	Systeminformation
2021-02-11	05:17:51	5662	2FRNO	KOMM AVD FLAGGA SATT	RLC52-121	Systeminformation
2021-02-11	05:25:24	5662	2FRNO	Gripna Omhä Övr.fb.	RLC52-121	Åtgärdskodad
2021-02-11	05:25:24	5662	2FRNO	Åtgärdskod: 101, 107, 108, 109, R271, R300	RLC52-121	Åtgärdskodad
2021-02-11	05:25:24	5662	2FRNO	5201-20210211-0045 AVSLUTAD	RLC52-121	Åtgärdskodad
2021-02-11	07:37:38	4937	036567	[redacted]	PC-400505	Systeminformation
2021-02-11	07:37:38	4937	036567	[redacted]	PC-400505	Systeminformation
2021-02-11	07:37:46	4937	036567	[redacted]	[redacted]	[redacted]
[redacted]	[redacted]	[redacted]	[redacted]	[redacted]	PC-400505	Systeminformation
2021-02-11	08:59:46	100640	2TOPI	Länkad Till Händelse 5201-20210211-0120	RLC52-135	Systeminformation
2022-02-03	12:52:18	3628	008360	[redacted]	SYSWEBSTM	Systeminformation

- Tilläggstext

Datum	Tid	Personal id	Operatörskod	Arbetsstation	Fritext
[redacted]	[redacted]	[redacted]		[redacted]	[redacted]

INBROTT; 6641249; 1603116

[redacted]

- Förteckning berörd personal

Namn	Personalid	U-nummer	Operatör	Användarnamn	Relation
[redacted]					
[redacted]					
[redacted]					
[redacted]					
[redacted]					
[redacted]					
[redacted]					
SYSTEM SYSTEM	100000	SYSTEM	SYSTEM	SYSTEM	Tilläggstext
[redacted]					
[redacted]					
[redacted]					
[redacted]					
[redacted]					
[redacted]					
[redacted]					
[redacted]					
[redacted]					

Rapport genererad den:
2021-09-20 15:27:52
Rapport genererad av:
NT565292

Utökad Rapport / E-Arkiv

Polismyndigheten

Händelserapport - STORM

- Grunduppgifter

Myndighet: Polismyndigheten
Region: 5201(Mitt)
Källsystem: STORM
HR-nummer: 5201-20200730-0107
Registreringsdatum: 2020-07-30 05:27:37
Initial händelsekod: 8001 KONTROLL PERSON/FORDON
Övrig info: TRAFIKKONTROLL
Slutlig händelsekod: 8001 KONTROLL PERSON/FORDON
Områdekod: 520210,UPPS/KNIV,PO UPPS
Prioritet: 3 NÄRTID
Operatörskod: 058582
Personal id: 5679
Patrull:
Åtkomstskydd: Nej

- Åtgärdskod

Åtgärdskod 1: 104 EJ BROTT
Åtgärdskod 2: R300 KLAR FÖR AVSLUT

- Adressinformation

Platsobjekt:
AlarmObjekt:
VAKSALAGATAN 0

75445
BRILLINGE, UPPSALA

- Anmälarinformation

Anmälarens E-post:
Anmälarens födelsedatum:
Anmälarens kön:
Anmälarens namn:
Anmälare återkopplingsadress:
Anmälarens postkod:
Anmälarens telefon:
Anmälningssätt: EGET
Anteckningar:
Tilläggsinformation: 21-1420
Anmälare återkoppling:

- Patrullaktivitet

Patrull	Tid	Händelse	Personal id/Operatörskod

- Relationer

-- Fordon

Reg.nr	Tillverkare	Modell	Färg	Fordonsår	Fordonsslag	Koppling	Kommentar
FNE007	CITROEN	JUMPY	VIT	n/a	LB	KONTROLL	KONTROLL ISM MED TRAFIKKONTROLL VAKSALAGATAN

-- Person

Namn	Efternamn	Personnummer	Samband	Kommentar
PHILIP Faraghi	GILLILAND	970326-[redacted]	FÖRARE	FNE007 VAKSALAGATAN

-- K-nummer

Information	Datum	Tid

-- PUM-A

Information	Datum	Tid

-- Pärnr

Pärnr	Information	Datum	Tid

-- Relaterade HR

Information	Datum	Tid
5201-20200730-0104 KOPIERAD AV OPERATÖR 2SABE	2020-07-30	05:27:37

-- Extern

Kategori	Typ	Namn	Kommentar	Org	Postnr	Tel	Fax	Adress

- Tid/Datum

Datum	Tid	Händelse
2020-07-30	05:27:37	Påbörjad HR
2020-07-30	05:27:37	Parkerad
2020-07-30	05:27:37	Registrerad
2020-07-30	05:29:15	Åtgärdskodad
2020-07-30	05:30:34	Avslutad

- Fritext

Datum	Tid	Personal id	Operatörskod	Fritext	Arbetsstation	Kategori
2020-07-30	05:27:37	5679	2SABE	Relation: 5201-20200730-0104 KOPIERAD AV OPERATÖR 2SABE	RLC52-127	Systeminformation
2020-07-30	05:27:40	5679	2SABE	-	RLC52-127	Anteckningar
2020-07-30	05:28:09	5679	2SABE	Färg:VIT Fabrikat:CITROEN Modell:JUMPY Typ:LB	RLC52-127	Anteckningar
2020-07-30	05:28:10	5679	2SABE	KONTROLLERAT FNE007	RLC52-127	Anteckningar
2020-07-30	05:28:10	5679	2SABE	KONTROLL ISM MED TRAFIKKONTROLL VAKSALAGATAN	RLC52-127	Anteckningar
2020-07-30	05:28:12	5679	2SABE	-	RLC52-127	Anteckningar
2020-07-30	05:28:43	5679	2SABE	Personnr:970326-[redacted] Kön:M	RLC52-127	Anteckningar
2020-07-30	05:28:43	5679	2SABE	FÖRARE AV FORDON. PHILIP Faraghi GILLILAND	RLC52-127	Anteckningar
2020-07-30	05:28:43	5679	2SABE	FNE007 VAKSALAGATAN	RLC52-127	Anteckningar
2020-07-30	05:28:45	5679	2SABE	-	RLC52-127	Anteckningar
2020-07-30	05:28:53	5679	2SABE	PL19 SAMT PL20 UA	RLC52-127	Anteckningar
2020-07-30	05:28:53	5679	2SABE	-	RLC52-127	Anteckningar
2020-07-30	05:29:01	5679	2SABE	UND FLAGGA SATT	RLC52-127	Systeminformation
2020-07-30	05:29:15	5679	2SABE	Åtgärdskod: 104, R300	RLC52-127	Åtkomstskydd
2020-07-30	05:29:15	5679	2SABE	(RLC)	RLC52-127	Systeminformation
2020-07-30	05:30:34	4357	2JOMA	Gripna Omhä Övr.fb.	RLC52-121	Åtkomstskydd
2020-07-30	05:30:34	4357	2JOMA	5201-20200730-0107 AVSLUTAD	RLC52-121	Åtkomstskydd

- Tilläggstext

Datum	Tid	Personal id	Operatörskod	Arbetsstation	Fritext
2020-07-30	05:12:30	100000		SYSAWSRV	HR SKICKAT TILL: 21-[redacted] 21-1420 [redacted], 21-1420 [redacted]), 21-1420( ): 0; 0

- Förteckning berörd personal

Namn	Personalid	U-nummer	Operatör	Användarnamn	Relation
[redacted]	[redacted]	[redacted]	[redacted]	[redacted]	Fritext, Upprättad av
[redacted]	[redacted]	[redacted]	[redacted]	[redacted]	Fritext
[redacted]	[redacted]	[redacted]	[redacted]		Tilläggstext

2022-01-24 KC-POLIS SIDA 1
13:46:54
Efterfrågad av : 2FRWIHändelserapport / 5201-20200914-0014 / SYS-2020-0143060
Arbetsplats : PC-709206

2020-09-14 01:12:42 (3002) TRAFIKBROTT Nivå 4 :UPPS/KNIV
Prioritet :(3) 3 NÄRTID Anmälningssätt:EGET Områdeskod:520210 (6640676,1604174)
Åtgärdskod (1 - 6):118/R300/ / / /
Operatörs Tjg.nr :069414 Scenario:GRUND -RLC52-127
Operatörs Tjg.nr :069414 -RLC52-127
Ansvarig patrull:21-1200 Tjg.nr 1:010350

---- Adressinformation ----

DIMGATAN, GRÄNBY, UPPSALA, 75431 Plats/Info:
[X] Aktuellt Adressregister:

---- Anmälare, detaljer ----
Efternamn/Förnamn:, [ ] Kontakta
Adress :, [?] Media
21-1200
, ,

----Datum/tid information ----

Påbörjad HR	2020-09-14	01:12:42
Parkerad	2020-09-14	01:12:42
Registrerad	2020-09-14	01:12:42
Knuten		
Beordrad	2020-09-14	01:12:42
Påbörjat uppdrag	2020-09-14	01:12:43
Klar på plats	2020-09-14	01:13:11
Frihetsberövad		
Arbete pågår		
Återöppnad		
Klar	2020-09-14	01:13:11
Åtgärdskodad	2020-09-14	01:16:22
Avslutad	2020-09-14	01:25:06

---- Kommentarer ----

21-1200 BEGÄRT EGET HR	2020-09-14 01:12:42 2ANBA	RLC52-127	SYSTEM
21-1200 Påbörjat uppdrag	2020-09-14 01:12:43 2ANBA	RLC52-127	SYSTEM
21-1200 Klar_på_plats	2020-09-14 01:13:11 2ANBA	RLC52-127	SYSTEM
21-1200 Ledig	2020-09-14 01:13:11 2ANBA	RLC52-127	SYSTEM
-	2020-09-14 01:13:13 2ANBA	RLC52-127	KOMMENTAR
Färg:SVART Fabrikat:AUDI Modell:A4 Landskod:SE Typ:PB	2020-09-14 01:13:50 2ANBA	RLC52-127	KOMMENTAR
TRAFIKBROTT HSD867 SE	2020-09-14 01:13:51 2ANBA	RLC52-127	KOMMENTAR
BRUKANDEFÖRBUD DIMGATAN UPPSALA	2020-09-14 01:13:51 2ANBA	RLC52-127	KOMMENTAR
-	2020-09-14 01:13:52 2ANBA	RLC52-127	KOMMENTAR
Personnr:970326-[redacted] Kön:M	2020-09-14 01:14:45 2ANBA	RLC52-127	KOMMENTAR
FÖRARE AV FORDON. PHILIP Faraghi GILLILAND	2020-09-14 01:14:45 2ANBA	RLC52-127	KOMMENTAR
HSD867 ISM KONTROLL	2020-09-14 01:14:45 2ANBA	RLC52-127	KOMMENTAR
-	2020-09-14 01:14:47 2ANBA	RLC52-127	KOMMENTAR
UND FLAGGA SATT	2020-09-14 01:15:26 2ANBA	RLC52-127	SYSTEM
-	2020-09-14 01:15:30 2ANBA	RLC52-127	KOMMENTAR
FÖRAREN UPPGER ATT HAN ÄR NY ÄGARE AV FORDONET OCH ATT DET ÄR TIDIGARE ÄGARE SOM INTE BETALAT SKATTEN	2020-09-14 01:15:58 2ANBA	RLC52-127	KOMMENTAR
-	2020-09-14 01:15:58 2ANBA	RLC52-127	KOMMENTAR
RAPPORTEFTERGIFT AVSEENDE BRUKANDEFÖRBUD, PL19 OCH PL20A GENOMFÖRDA UA	2020-09-14 01:16:16 2ANBA	RLC52-127	KOMMENTAR
-	2020-09-14 01:16:16 2ANBA	RLC52-127	KOMMENTAR
Åtgärdskod: 118, R300	2020-09-14 01:16:22 2ANBA	RLC52-127	ÅTGÄRDSKOD
(RLC)	2020-09-14 01:16:22 2ANBA	RLC52-127	SYSTEM
Gripna Omhä Övr.fb.	2020-09-14 01:25:06 2THBE	RLC52-121	ÅTGÄRDSKOD
5201-20200914-0014 AVSLUTAD	2020-09-14 01:25:06 2THBE	RLC52-121	ÅTGÄRDSKOD
Utskriftsorsak:[redacted]	2022-01-24 13:46:54 2FRWI	PC-709206	SYSTEM

---- Relationer ----
PERSON - FÖRARE AV FORDON. PHILIP Faraghi GILLILAND
HSD867 ISM KONTROLL

Efterfrågad av : 2FRWIHändelserapport / 5201-20200914-0014 / SYS-2020-0143060
Arbetsplats : PC-709206

FORDON - TRAFIKBROTT HSD867 SE
AUDI A4 PB SVART
BRUKANDEFÖRBUD DIMGATAN UPPSALA

---- Patrullaktiviteter ----

21-1200	2020-09-14	01:12:42	010350	022029	Ledig
	BEGÄRT EGET HR RLC52-127 5201-20200914-0014				
21-1200	2020-09-14	01:12:42	010350	022029	Beordrad
	, ,				
21-1200	2020-09-14	01:12:42	010350	022029	Påbörjat uppdrag
	, ,				
21-1200	2020-09-14	01:12:45	010350	022029	Påbörjat uppdrag
	MEDDELANDE SÄNT [redacted] 0; 0 5201-20200914-0014				
21-1200	2020-09-14	01:12:45	010350	022029	Påbörjat uppdrag
	MEDDELANDE SÄNT [redacted] 0; 0 5201-20200914-0014				
21-1200	2020-09-14	01:12:45	010350	022029	Påbörjat uppdrag
	MEDDELANDE SÄNT 0; 0 5201-20200914-0014				
21-1200	2020-09-14	01:13:09	010350	022029	Påbörjat uppdrag
	DIMGATAN, GRÄNBY, UPPSALA				
21-1200	2020-09-14	01:13:11	010350	022029	Klar_på_plats
	DIMGATAN, GRÄNBY, UPPSALA				
21-1200	2020-09-14	01:13:11	010350	022029	Ledig

---- Tilläggstext ----
2020-09-14 01:12:45 SYSTEM SYSAWSRV
HR SKICKAT TILL: 21-1200[redacted], 21-1200[redacted],
21-1200( ): 0; 0

Polismyndigheten
Tänk på sekretess vid utlämnande
TÄNK PÅ SEKRETESSEN INNAN DU LÄMNAR UT HR TILL ALLMÄNHETEN

Polisen

BESLUT
om omhändertagande av körkort och traktorkort m.m.

Vägnr	Plats	Datum	Klockan
[illegible]	[illegible]	4/12-20	[illegible]

Personnummer	Efternamn	Samtliga förnamn	Tilltalsnamn
[illegible]	[illegible]	[illegible]	

Utdelningsadress	Postnummer	Postort	Telefon kvällstid

Körkortsbehörighet/-er	Traktorkort, år	Utl kk nr	Folkbokf.län	Nationalitet	Reg nr

Grund för beslut

- [ ] 1 Grov vårdslöshet
- [ ] 2a Överskridit högsta tillåtna hastighet
- [ ] 2b Kört mot rött ljus
- [ ] 2c Underlåtit att iaktta stopplikt
- [ ] 2d Kört om vid övergångsställe
- [ ] _____
- [x] 2e Brutit mot någon annan regel som är väsentlig från trafiksäkerhetssynpunkt
- [ ] 3 Saknar till följd av sjukdom, skada eller dylikt förutsättningar att köra körkortspliktigt fordon på ett trafiksäkert sätt
- [ ] 4 Körkortet är ogiltigt
- [ ] 5 Om det på sannolika skäl kan antas att taxiförarlegitimationen kommer att återkallas enligt 5 kap. 6 § YTL

OBS! Punkterna 2 a - e bara om överträdelsen inte kan anses som ringa (5 kap. 3 § körkortslagen)

Redogörelse för de omständigheter enligt p 1 - 3 samt 5

Misstänkt för rattfylleri, drogar

Tillåten hastighet	Uppmätt hastighet	Mätmetod
km/h	km/h	

Beslut gäller till dess Transportstyrelsen förordnat om omhändertagande av

[x] körkortet [ ] traktorkortet [ ] körkortstillståndet [ ] taxiförar-legitimationen [ ] [x] ej medfört

Medgivande enligt 5 kap. 7 § 2 st KKL (endast vid fall enligt p 2 a - e ovan).

[ ] "Körkortshavaren medges att under 48 timmar efter angiven rapporteringstid (blankettens övre högra del) köra fordon av det slag som körkortet ger behörighet för."
Observera att medgivandet inte gäller för att köra fordon i trafik som kräver taxiförarlegitimation, om sådan legitimation omhändertagits.
Denna handling utgör bevis om medgivandet och skall medföras vid färd med körkortspliktigt fordon.

[x] Medgivande lämnas **inte**

Beslutande polis

4/12-20 (Datum) [signature] (Underskrift) Veisen Leidhammar (Namnförtydligande)

Delgivningsbevis Ovanstående beslut mottaget

4/12-20 (Datum) [signature] (Underskrift) Philip Faraghi (Namnförtydligande)

Överlämnas till Transportstyrelsen 701 97 Örebro

jämte [ ] Körkort [ ] Traktorkortet [ ] Körkortstillståndet [ ] Taxiförarlegitimationen [ ]

(Datum) (Underskrift) (Namnförtydligande)

Försäkran att körkortet/traktorkortet/tillståndshandlingen och taxiförarlegitimationen förkommit bifogas.

RPS 691.1.1-3 20.000 set - SKL Kommentus 2011-11

Ex 3 Polismyndigheten

Polisen

Förhör

Signerat av

Signerat datum

Enhet	Diarienr
Region Mitt, Grova brott 2 PO Uppsala	5000-K919695-20

Hörd person	Personnummer
Faraghi Gilliland, Philip	19970326-8194

Den hörde är	ID Styrkt	Sätt	Ställning till misstänkt - målsägande - vittne
Misstänkt	Ja	Dataslagning PMF	

Tolk

Språk

Anledning till förhör / Misstankar som misstänkt har underrättats om	Underrättad om misstanke
Mord, Förberedelse till, Gärningsman	2022-10-05
Mord, Försök till, Gärningsman	2022-10-05

Ytterligare information om anledning till förhör

PG ska när han gripits delges misstanke om förberedelse till mord alternativt stämpling till mord i bl.a. Uppsala 2020-07-28 -- 2020-11-03 genom att i samråd med andra personer besluta att utföra mord på bl.a. Mohammed Almassri och söka anstifta annan att utföra detta, samt genom att skaffa fram och ta befattning med vapen och stulna mopeder/mc och bil samt GPS-sändare och SKY-telefon via vilken mordplanerna diskuterats och styrts,
samt anstiftan av försök till mord alt medhjälp till det brottet 2020-07-28 -- 2020-07-31 i Uppsala genom att gemensamt och i samverkan med andra personer förmå annan att skjuta mot Saadeldin Massry med uppsåt att beröva honom livet, alternativt har PG främjat gärningen med råd och dåd.

Underrättad om rätt till försvarare	Godtar den försvarare som rätten förordnar	Försvarare/ombud önskas	Försvarare/ombud närvarande
Ja		Marianne Kellerman	Ja

Förhörsledare	Förhörsdatum	Förhör påbörjat	Förhör avslutat
Elin Lannemo	2022-10-06	10:20	12:01

Förhörsplats	Typ av förhör	Förhörssätt
Sanvikens Polishus	RB 23:6	Ljudbandsförhör

Förhörsvittne

Utskrivet av
EL

Involverad personal	Funktion
Thomas Mineur	Biträdande förhörsledare

Berättelse

Förhör se bilaga.

K-nr: 5000-K919695-20

Datum: 6 oktober 2022

Plats: Sandvikens Polishus

Tid: 10:20

Förhörsperson: Philip Faraghi Gilliland 970326-8194

Försvarare: Marianne Kellerman

Presentera vilka som är närvarande i rummet.

Inledande förhör, delge brott, FUK 12§, rätt till försvarare, att ej behöver uttala sig, rätt till tolk.

Misstankar och gärningsbeskrivning

PG ska när han gripits delges misstanke om förberedelse till mord alternativt stämpling till mord i bl.a. Uppsala 2020-07-28 -- 2020-11-03 genom att i samråd med andra personer besluta att utföra mord på bl.a. Mohammed Almassri och söka anstifta annan att utföra detta, samt genom att skaffa fram och ta befattning med vapen och stulna mopeder/mc och bil samt GPS-sändare och SKY-telefon via vilken mordplanerna diskuterats och styrts,

samt anstiftan av försök till mord alt medhjälp till det brottet 2020-07-28 -- 2020-07-31 i Uppsala genom att gemensamt och i samverkan med andra personer förmå annan att skjuta mot Saadeldin Massry med uppsåt att beröva honom livet, alternativt har PG främjat gärningen med råd och dåd.

Vill du att jag ska läsa upp misstankarna igen?
Nej.

Key, vem är det?
Ingen kommentar.

Vi hävdar att det är Ahmed Hamad.
Mhm.

Någon kommentar?
Nej.

Vad har du för relation till Ahmed Hamad?

Ingen kommentar.

Har ni umgåtts?
Ingen kommentar.

Det finns HR som påvisar att ni har blivit stoppade tillsammans i samma bil. Har du någon kommentar?
Nej.

Fettot, är det något du känner igen?
Haha fettot?

Mm.
Nej.

Kallar du någon för det?
Nej.

Knogis då?
Ingen kommentar.

Vi hävdar att det är Mohammed Almasri, någon kommentar?
Alltså om knogis eller vaddå?

Ja alltså att knogis och fettot är en och samma person.
Jaha, nej.

Känner ni varandra du och Mohammed Almasri?
Ingen kommentar.

Wonka, vem är det?
Jag har ingen kommentar.

Baran då?
Ingen kommentar.

Känner du igen dom här namnen?
Va?

Känner du igen dom här namnen?
Ingen kommentar.

Vi tolkar det att Baran är Baran Arslan.

Ingen kommentar.

Kände du honom?

Ingen kommentar.

Ahmed Almasri, känner du honom?

Ingen kommentar

Vad skulle du säga att ni har för relation?

Ingen kommentar.

Det vi ska ta upp nu då är en drös med chattar så det blir mycket läsa, och planeringen då som vi hävdar precis som gärningsbeskrivningen börjar ju då den 28 juli 2020 med Hamad som startar en gruppchat och övriga deltagare är Philip Gilliland och Ozan Sarikaya. Såhär börjar chatten.

Message Timestamp	Message From Id	Chat Title	Message	Nr
2020-07-28 06:10:14+0200	EFXDP0	EFXDP0:3	Keys back on track	21633
2020-07-28 06:12:48+0200	X4XMNT	EFXDP0:3	Bästa	21634
2020-07-28 07:38:56+0200	X4XMNT	EFXDP0:3	Bror	21635
2020-07-28 14:18:21+0200	EFXDP0	EFXDP0:3	Aa bror	21742
2020-07-28 14:24:29+0200	X4XMNT	EFXDP0:3	Tydligen har fettots kusin i Gävle börjat leka mangaz	21743
2020-07-28 14:28:55+0200	X4XMNT	EFXDP0:3	Han sa till vår vän som dom inte ens har problem med att dom ska ta över marknaden, vår vän sa ta över min kuk	21744
2020-07-28 14:29:06+0200	X4XMNT	EFXDP0:3	Men det är ju för att fettot börjat hänga där	21745
2020-07-28 14:29:20+0200	X4XMNT	EFXDP0:3	Tänker om vi skadar hans kusin borde han dyka upp i gävle	21746
2020-07-28 14:42:36+0200	Q0ZLFZ	EFXDP0:3	Jag hörde de men de va han o baran, ska fråga han för han kan driva såndära ibland	21747
2020-07-28 14:42:58+0200	Q0ZLFZ	EFXDP0:3	Wonkas kompanjon umgås ju med dom varje dag	21748
2020-07-28 14:43:13+0200	X4XMNT	EFXDP0:3	Vadå e baran med fettot?	21749

Message Timestamp	Message From Id	Chat Title	Message	Nr
2020-07-28 14:43:57+0200	Q0ZLFZ	EFXDP0:3	Ja han har ju börjat hänga med han	21750

Message Timestamp	Message From Id	Chat Title	Message	Nr
2020-07-28 14:44:15+0200	X4XMNT	EFXDP0:3	Bror lägg en bomb under barans bil	21752
2020-07-28 14:44:22+0200	X4XMNT	EFXDP0:3	Vi gör det bästa vecka	21753
2020-07-28 14:44:34+0200	X4XMNT	EFXDP0:3	Fan jag som vill baxa den	21754
2020-07-28 14:44:43+0200	EFXDP0	EFXDP0:3	Hahahaha	21755
2020-07-28 14:45:12+0200	Q0ZLFZ	EFXDP0:3	Han har den i sin pappas garage	21756

Biträdande förhörsledare: Hänger du med här? Den här EFXDP0 hävdar vi är Ahmed Hamad och detta är den tredje chattgruppen som han har. Och X4XMNT hävdar vi är Ozan Sarikaya, Q0ZLFZ hävdar vi är du.

Har du någon kommentar? Tycker du det är roligt?
Haha nej.

Men du skrattar?
Jag har ingen kommentar.

Planerar ni att lägga en bomb under Barans bil?
Haha.

Tycker du det är kul?
Haha ja det såg bara roligt ut.

Jaha okej.
Men det är klart det inte är roligt.

Har du någon kommentar?
Nej.

Du skriver, alltså Q0ZLFZ att han har sin bil i sin pappas garage, hur vet du det?
Va?

Hur vet du att han har sin bil i pappans garage?
Nej jag har ingen aning.

Vet du vart folk brukar parkera bilar?
Nej.

Har du koll på Baran vid det här tillfället?
Nej.

Message Timestamp	Message From Id	Chat Title	Message	Nr
2020-07-28 14:45:28+0200	EFXDP0	EFXDP0:3	Pratar vi om lilla som ska ta över eller?	21757
2020-07-28 14:45:32+0200	X4XMNT	EFXDP0:3	Spränger den också börjar tröttna på den här kurden	21758
2020-07-28 14:45:53+0200	Q0ZLFZ	EFXDP0:3	Baran är en jävla valp som går efter dom han tror e tunga o vill låtsas som att han inte umgås med fettot till key	21759
2020-07-28 14:46:36+0200	EFXDP0	EFXDP0:3	De kmr ju bli skolpojkar efter överhuvet e japp	21760
2020-07-28 14:46:45+0200	Q0ZLFZ	EFXDP0:3	Ja men tror lilla har skojat , men folk har fått lite luft sen fettot börja dyka upp där. Vi måste få bort dom men ingen i Gävle vill ju knappt göra nått längre	21761

Har du någon kommentar?
Jag har inte läst klart.

Förlåt.
Jag har läst klart, jag har ingen kommentar.

Lilla som ska ta över, vem är det?
Ingen kommentar.

Vi hävdar att det är Ahmed Almasri. Du nickar?
Mm, ja du säger att ni hävdar det.

Ahmed Hamad EFXDP0 skriver att ”dom kommer bli skolpojkar efter att överhuvudet är japp”, vad menar han med det?

Ingen aning.

Vad betyder japp?
Det kan vara många olika saker.

Vad kan det vara då?
Ingen kommentar.

Vi tolkar det som att han skriver att dom kommer bli som skolpojkar efter att överhuvudet är dödat, har du någon kommentar till det?
Nej.

Vad menar du med att ingen vill göra någonting i Gävle längre?
Jag har ingen kommentar.

Message Timestamp	Message From Id	Chat Title	Message	Nr
2020-07-28 14:50:17+0200	X4XMNT	EFXDP0:3	Skit dom vi tar bort huvudet då kommer krypa tillbaka till sina hålir	21762
2020-07-28 14:50:20+0200	X4XMNT	EFXDP0:3	Hålor	21763
2020-07-28 15:04:02+0200	Q0ZLFZ	EFXDP0:3	Fettot ger ju dom luft	21764
2020-07-28 20:41:17+0200	X4XMNT	EFXDP0:3	Ska vi koncentrera oss på att få vespan körklar idag	21773
2020-07-28 20:41:34+0200	X4XMNT	EFXDP0:3	Sen vi skulle behöva åka förbi adressem för RS	21774
2020-07-28 20:49:53+0200	Q0ZLFZ	EFXDP0:3	Aa tänkte de värsta ovädret här	21775
2020-07-28 20:50:43+0200	X4XMNT	EFXDP0:3	Vespan e viktigast vi kan inte ha en som inte är körklar	21776
2020-07-28 21:03:44+0200	Q0ZLFZ	EFXDP0:3	Ja	21778

Är du klar?
Ja.

X4XMNT Ozan Sarikaya skriver att ni tar bort huvudet, vad menar han med det?
Vart står det de?

Där.
Nej jag vet inte.

Vad betyder det när man säger att man ska ta bort någon?

Ingen kommentar.

Vi hävdar då att ni ska döda huvudet, den som bestämmer. Har du någon kommentar till det?

Nej.

Vad är det för vespa ni pratar om då?

Ingen aning.

Har du en vespa?

Nej.

Känner du någon som har en?

Ingen kommentar.

Message Timestamp	Message From Id	Chat Title	Message	Nr
2020-07-28 21:04:05+0200	Q0ZLFZ	EFXDP0:3	IMG-1595963044072	21779
2020-07-28 21:04:11+0200	Q0ZLFZ	EFXDP0:3	Watch out	21780
2020-07-28 21:29:05+0200	X4XMNT	EFXDP0:3	Hahahhaha	21781
2020-07-29 00:16:21+0200	Q0ZLFZ	EFXDP0:3	Mina bröder om jag skulle få sitta man vet aldrig . Jag vill se fettot död på första sidan unt	21848

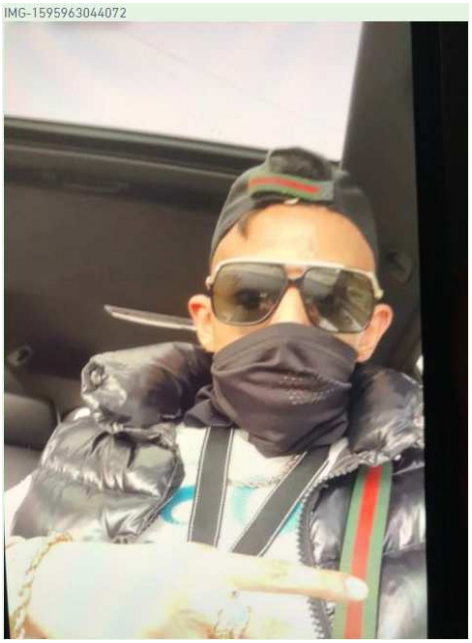

Vem är det på bilden? Känner du igen?
Nej.

Vi har identifierat honom som Saadeldin Masry,
Mm.

Kommentar?
Nej.

Känns som att ni skrattar åt honom när du skickar den här bilden?
Mhm.

Sedan tror du att du ska få sitta, och att du vill se fettot död på första sidan i UNT. Vill du se fettot, Mohammed Almasri död?
Nej.

Har han gjort någonting speciellt som gör att du skriver såhär?
Jag har inte skrivit så.

Message Timestamp	Message From Id	Chat Title	Message	Nr
2020-07-29 00:44:12+0200	Q0ZLFZ	EFXDP0:3	De va en gilera 180	21856

Message Timestamp	Message From Id	Chat Title	Message	Nr
2020-07-29 00:44:58+0200	Q0ZLFZ	EFXDP0:3	Killen har tjuvkopplat som en kuk Inge lampor funkar o sånt och kåporna måste sättas fast o sadeln sitter ej fast	21857
2020-07-29 00:45:13+0200	Q0ZLFZ	EFXDP0:3	Dom har brutit av den	21858
2020-07-29 00:46:07+0200	Q0ZLFZ	EFXDP0:3	Måste ha lampor . Sen har dom kopplat så den jämt är på så man måste typ strypa den så den stängs av . Om man åker vanligt o rekar utan lampor folk ringer Aina	21859
2020-07-29 02:09:43+0200	EFXDP0	EFXDP0:3	IMG-1595981382793 	21861
2020-07-29 02:10:33+0200	EFXDP0	EFXDP0:3	IMG-1595981432544 	21862

Message Timestamp	Message From Id	Chat Title	Message	Nr
2020-07-29 03:07:10+0200	Q0ZLFZ	EFXDP0:3	Vi lackade om den och skruvade ihop alla kåpor men kunde inte fixa lamporna får lösa pannlampa. Dom hade ej tagit bort rattlåset så de gick i när key körde. Sen de är hål i avgassystemet. Du har inte gett mkt för den va?	21864

Har du någon kommentar till chatten?

Nej.

Vad ska ni ha den här mopeden till?

Vi ska inte ha någon moped, ingen kommentar.

Message Timestamp	Message From Id	Chat Title	Message	Nr
2020-07-29 19:51:08+0200	X4XMNT	EFXDP0:3	Key	21973
2020-07-29 19:51:12+0200	X4XMNT	EFXDP0:3	Lever du	21974
2020-07-29 19:51:45+0200	EFXDP0	EFXDP0:3	Shoo bror killen som ger info har torskat	21975
2020-07-29 19:52:07+0200	EFXDP0	EFXDP0:3	Va gör vi, snurra till att försöka hitta bilen eller?	21976
2020-07-29 19:52:28+0200	X4XMNT	EFXDP0:3	Scör	21977
2020-07-29 19:52:31+0200	X4XMNT	EFXDP0:3	Svär	21978
2020-07-29 19:52:36+0200	X4XMNT	EFXDP0:3	Va torska han för?	21979
2020-07-29 19:52:45+0200	EFXDP0	EFXDP0:3	Senaste info ja fick va att fettot funderade lämna bilen till sin syrra	21980

Här skriver Ahmed Hamad att fettot funderar på att lämna bilen till din syrra. Har du någon kommentar?

Nej.

Vi tolkar det som att ni har rätt bra koll på vad som händer i Mohammed Almasris liv. Någon kommentar?

Nej.

Message Timestamp	Message From Id	Chat Title	Message	Nr
2020-07-29 19:53:30+0200	X4XMNT	EFXDP0:3	Finns ett alternativ att vi skadar hans kusse i Gävle då kommer han dyka upp där	21985
2020-07-29 19:53:48+0200	X4XMNT	EFXDP0:3	Eller chilla vid gården där dom brukar hänga	21986
2020-07-29 19:54:08+0200	Q0ZLFZ	EFXDP0:3	Men gården är riktigt kefft ställe	21987
2020-07-29 19:55:02+0200	EFXDP0	EFXDP0:3	Va gör vi	21988
2020-07-29 19:55:35+0200	EFXDP0	EFXDP0:3	Gävle hade varit dunder	21989
2020-07-29 19:56:04+0200	X4XMNT	EFXDP0:3	Om något händer hans kusse så kommer han garanterat softa där	21990
2020-07-29 19:56:21+0200	X4XMNT	EFXDP0:3	Vi kan skjuta några skott mot hans lgh vad som helst	21993
2020-07-29 19:58:01+0200	X4XMNT	EFXDP0:3	I Gävle går det lösa tryckis och sånt med	21994
2020-07-29 19:58:33+0200	Q0ZLFZ	EFXDP0:3	Dom har ju en lägenhet en av doms skytt som är lyst bor i	21995
2020-07-29 19:59:12+0200	X4XMNT	EFXDP0:3	I Uppsala eller Gävle?	21996
2020-07-29 20:01:40+0200	Q0ZLFZ	EFXDP0:3	Uppsala	21997

Är du klar?
Mm.

Här börjar ni prata om att skada ”hans kusin i Gävle”, vem är det ni pratar om?
Jag har inte pratat om någon.

Vi hävdar ju då att ni skriver om Ahmed Almasri.
Mhm.

Eller chilla på gården, vad är det för gård ni pratar om?
Vart då någonstans?

Här.
Jag har ingen aning.

Vi hävdar att det är gården på Almqvistgatan, den informationen finns i förhör.

Jaha ingen aning.

Ni kan skjuta några skott mot hans lägenhet, vad som helst. Någon kommentar?

Nej jag undrar bara, du påstår att jag är den här varför säger du ni? Eller sitter och skriver, när det inte är den som ni påstår är jag som säger såna saker?

Ja, nu frågar jag ju bara om du har någon kommentar till vad det ni verkar planera att göra.

Det är, om du läser det här så är det ingenting som vart ingen röd tråd.

Ingen röd tråd?

Nej det tycker jag inte.
Som det första..

Biträdande förhörsledare: Du är ju med i chattgruppen.

Ja jo, absolut. Det är det ni påstår att jag är med i chattgruppen men hon frågar mig om det här hur ska jag kunna veta vad alla säger?

Och då vet du inte, då säger du det. Det är inga konstigheter.

Okej.

Det vi hävdar är att ni ska skjuta mot hans kusin Ahmed Almasris lägenhet för att locka fram Mohammed Almasri, har du någon kommentar?

Nej.

Message Timestamp	Message From Id	Chat Title	Message	Nr
2020-07-29 22:00:14+0200	X4XMNT	EFXDP0:3	Fick vi igång kameran?	22003
2020-07-29 22:10:27+0200	EFXDP0	EFXDP0:3	Nej bror , ska kasta den	22004
2020-07-30 01:09:03+0200	Q0ZLFZ	EFXDP0:3	IMG-1596064143108 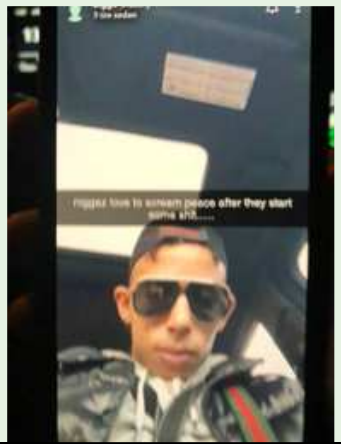	22012

Message Timestamp	Message From Id	Chat Title	Message	Nr
2020-07-30 01:10:46+0200	EFXDP0	EFXDP0:3	Hahaha	22013
2020-07-30 01:10:47+0200	EFXDP0	EFXDP0:3	Hahaha	22014
2020-07-30 01:12:28+0200	Q0ZLFZ	EFXDP0:3	Jävla fitta	22016

Message Timestamp	Message From Id	Chat Title	Message	Nr
2020-07-30 05:15:15+0200	X4XMNT	EFXDP0:3	Key om din polares lgh är tillgänglig så kan du åka förbi ett ställe hämta en kamera som vi kan installera hemma hos honom	22026
2020-07-30 05:16:17+0200	EFXDP0	EFXDP0:3	Okej bror dunder , för ja tänkte kasta åtelkameran	22027
2020-07-30 05:16:27+0200	X4XMNT	EFXDP0:3	Ok bror	22028
2020-07-30 05:17:27+0200	X4XMNT	EFXDP0:3	Jag snackar med honom på förmiddagen så kan du dra dit på eftermiddag, det är i topguard butiken i stan	22029
2020-07-30 05:23:47+0200	EFXDP0	EFXDP0:3	Okej bror fixar de	22030

Här skickar du en bild på Saadeldin Masry, varför gör du det?

Jag har inte skickat någon bild, jag har ingen kommentar heller.

Vi tolkar det som att han kan vara en måltavla för att komma åt Mohammed Almasri, kommentar?

Var det inte nyss Ahmed Almasri som var det?

Jo precis, ni diskuterar olika vägar att komma åt Mohammed Almasri, det är det vi hävdar.

Message Timestamp	Message From Id	Chat Title	Message	Nr
2020-07-30 05:46:55+0200	Q0ZLFZ	EFXDP0:3	Kan du kolla om nån vet adress vart fettots familj bor	22035
2020-07-30 05:47:01+0200	Q0ZLFZ	EFXDP0:3	Vi hittar inte han här	22036

Message Timestamp	Message From Id	Chat Title	Message	Nr
2020-07-30 05:48:19+0200	X4XMNT	EFXDP0:3	Jag kollar	22037
2020-07-30 05:48:31+0200	X4XMNT	EFXDP0:3	Kanske han är i gävle då?	22038

Här frågar du om adressen till fettots familj.
Mm.

Varför gör du det?
Ingen kommentar.

Du skriver också att ni inte hittar han, letar ni efter honom?
Ingen kommentar.

Vi tolkar det som att ni letar efter honom och försöker kartlägga honom, kommentar till det?
Nej.

Message Timestamp	Message From Id	Chat Title	Message	Nr
2020-07-30 05:51:17+0200	X4XMNT	EFXDP0:3	vi nåste fan skjuta mot hans kusin lgh eller deras bil så han kommer fram och då antingen att vi har folk som spanar kollar vilken bil han kommer i så vi kan pucka den eller att vi står beredda och kör	22039
2020-07-30 05:51:39+0200	X4XMNT	EFXDP0:3	Vi borde göra det imorgon om alla saker runtomkring är klara	22040
2020-07-30 05:54:20+0200	X4XMNT	EFXDP0:3	Eller hitta någon som goar honom så löser jag cashen	22041
2020-07-30 05:56:10+0200	Q0ZLFZ	EFXDP0:3	Ja men hans lilla kusin i Gävle är fortfarande min vän, han har inte gjort något bara att han är släkt med fittorna men han sa till mig sist att han ej pallar med dom att dom bara tänker på sig själv o gör problem o lämnar han	22042

Message Timestamp	Message From Id	Chat Title	Message	Nr
2020-07-30 05:56:28+0200	Q0ZLFZ	EFXDP0:3	Isf är de mot hans kusin i Uppsala som vi vill ska åka med	22043
2020-07-30 05:56:31+0200	Q0ZLFZ	EFXDP0:3	Men han bor hemma	22044
2020-07-30 05:57:09+0200	X4XMNT	EFXDP0:3	Ja men jag säger inte att vi ska skada honom, bara skjuta mot hans bil eller lgh för att locka fram fettot	22045
2020-07-30 05:57:14+0200	Q0ZLFZ	EFXDP0:3	De bästa hade varit om nån av dom hamnar på sjukhus då kommer dom stå där utanför då kan man skugga o sen pucka	22046

Varför vill ni pucka hans bil?

Ingen kommentar.

Vi hävdar att ni vill ha koll för att lättare få tag på honom, har du någon kommentar?

Nej.

Du skriver att lilla kusinen i Gävle är din vän, vi tolkar att det är Ahmed Almasri. Vad har du för relation till honom?

Ingen kommentar.

Känner ni varandra bra? Eller gjorde ni det då 2020?

Ingen kommentar.

Vi hävdar då att det låter som att du försöker skydda honom litegrann att du istället vill ta Mohammed Almasris kusin i Uppsala, han som du tidigare skickat bild på. Saadeldin Masry. Har du någon kommentar?

Nej.

Då skriver Ozan Sarikaya att ni inte ska skada honom, bara skjuta mot hans bil eller lägenhet för att locka fram fettot, men sedan tycker du att det bästa hade varit om någon hamnade på sjukhus, då hade ni kunnat skugga och puckat. Det hävdar vi är att GPS-pucka bilen. Har du någon kommentar?

Nej.

Vi tycker att ni låter ganska motiverade att skrämma fram och skada olika människor i Mohammed Almasris närhet för att komma åt honom? Har du någon kommentar?

Nej.

Message Timestamp	Message From Id	Chat Title	Message	Nr
2020-07-30 05:59:56+0200	Q0ZLFZ	EFXDP0:3	Dom åkte mercan idag	22054
2020-07-30 06:00:10+0200	Q0ZLFZ	EFXDP0:3	Jo de kan gå. Men dom har polisen runt sig där jämt tror jag	22055
2020-07-30 06:00:31+0200	X4XMNT	EFXDP0:3	Men varför skickade vi inte folk som kunde kolla dom adresserna i natt efter mercan?	22056
2020-07-30 06:00:50+0200	Q0ZLFZ	EFXDP0:3	Nej asså dom va ej i Gävle	22057
2020-07-30 06:00:54+0200	Q0ZLFZ	EFXDP0:3	Kollade upp de	22058
2020-07-30 06:01:01+0200	X4XMNT	EFXDP0:3	Ok	22059

Någon kommentar till chattarna?

Nej.

Message Timestamp	Message From Id	Chat Title	Message	Nr
2020-07-30 06:03:03+0200	Q0ZLFZ	EFXDP0:3	Men nån hade hört att hans mamma skulle bo i sävja	22065
2020-07-30 06:03:03+0200	X4XMNT	EFXDP0:3	Men kolla någon som kan goa dom	22066
2020-07-30 06:03:09+0200	X4XMNT	EFXDP0:3	Vi erbjuder cash	22067

Vems mamma bor i Sävja?

Ingen aning.

Mohammed Almasris mamma bodde i Sävja vid denna tidpunkt.

Mhm.

Har du någon kommentar till det?

Nej.

Ozan skriver att ni erbjuder cash på någon som han goa, kommentar?
Nej.

Message Timestamp	Message From Id	Chat Title	Message	Nr
2020-07-30 06:04:34+0200	EFXDP0	EFXDP0:3	Låt oss skjuta goran	22079
2020-07-30 06:04:38+0200	Q0ZLFZ	EFXDP0:3	Orkar inte med han så kolla du	22080
2020-07-30 06:04:45+0200	Q0ZLFZ	EFXDP0:3	Tror du fettot bryr sig om han	22081
2020-07-30 06:04:46+0200	EFXDP0	EFXDP0:3	Då kanske dom kommer fram	22082
2020-07-30 06:04:55+0200	Q0ZLFZ	EFXDP0:3	Dom kommer tro de är Eymen	22083

Goran, vem är det?
Ingen kommentar.

Vi hävdar att det är Mohammad Salmo. Känner du igen det namnet?
Ingen kommentar.

Du är inte säker på om fettot bryr sig om Goran, kommentar?
Nej.

Eymen, vem är det?
Ingen kommentar.

Vad menar ni med att dom kommer tro att det är Eymen som har skjutit?
Ingen kommentar.

Är Eymen osama med Goran?
Ingen kommentar.

Message Timestamp	Message From Id	Chat Title	Message	Nr
2020-07-30 06:05:13+0200	Q0ZLFZ	EFXDP0:3	Men om dom campar på Sigge då?	22084
2020-07-30 06:05:20+0200	X4XMNT	EFXDP0:3	Bror hans kusin fick stryk då kom dom ju	22085
2020-07-30 06:05:35+0200	Q0ZLFZ	EFXDP0:3	Ja exakt men ingen såg dom	22086

Message Timestamp	Message From Id	Chat Title	Message	Nr
2020-07-30 06:05:45+0200	Q0ZLFZ	EFXDP0:3	Dom hade väll möte i skogen	22087
2020-07-30 06:05:47+0200	X4XMNT	EFXDP0:3	Jag säger till er det är bästa sättet att locka fram dom	22088
2020-07-30 06:05:57+0200	Q0ZLFZ	EFXDP0:3	Ja de börjar luta mot de	22089
2020-07-30 06:06:27+0200	EFXDP0	EFXDP0:3	Ja vi sätter press också på dom	22090
2020-07-30 06:06:34+0200	X4XMNT	EFXDP0:3	Exakt	22091
2020-07-30 06:06:55+0200	X4XMNT	EFXDP0:3	Om vi inte får tag på fettot så terrar vi resten	22092
2020-07-30 06:07:01+0200	X4XMNT	EFXDP0:3	Så det blir jobbigt	22093

Campar på sigge? Vad menas med det?

Ingen kommentar.

Vem är sigge?

Ingen kommentar.

Vi hävdar att det är Saadeldin El-Masry som du tidigare skickat bild på i chatten?

Mhm.

”Om vi inte får tag på fettot så terrar vi resten, så det blir jobbigt” Vad menas med det?

Vet inte.

Vi hävdar att det betyder att ni vill terrorisera resten och göra det jobbigt för dom om ni inte får tag på fettot. Alltså Mohammed Almasri, någon kommentar?

Nej.

Message Timestamp	Message From Id	Chat Title	Message	Nr
2020-07-30 06:08:01+0200	Q0ZLFZ	EFXDP0:3	Om man lägger en laddning i hans port då?	22097
2020-07-30 06:08:23+0200	EFXDP0	EFXDP0:3	Laddning?	22098
2020-07-30 06:08:32+0200	Q0ZLFZ	EFXDP0:3	Deg	22099
2020-07-30 06:08:49+0200	Q0ZLFZ	EFXDP0:3	Eller om dom 2 yngre skulle göra på han	22100

Message Timestamp	Message From Id	Chat Title	Message	Nr
2020-07-30 06:08:58+0200	Q0ZLFZ	EFXDP0:3	Vi löser en moppe till dom	22101
2020-07-30 06:09:16+0200	X4XMNT	EFXDP0:3	På vem?	22102
2020-07-30 06:09:17+0200	EFXDP0	EFXDP0:3	Ja de sant kan du fixa fram han då?	22103
2020-07-30 06:09:56+0200	Q0ZLFZ	EFXDP0:3	Vi ska försöka ta dendära suzuki 400 med . Mc vi använde började fucka ut. Vi ska kolla över den imorgon om de går o rädda kanske bara dåligt med olja eller nått sånt	22104
2020-07-30 06:09:58+0200	Q0ZLFZ	EFXDP0:3	Hans kusin	22105
2020-07-30 06:10:02+0200	Q0ZLFZ	EFXDP0:3	Som fick stryk	22106
2020-07-30 06:10:12+0200	Q0ZLFZ	EFXDP0:3	Som sköt mot keys familj	22107
2020-07-30 06:10:21+0200	X4XMNT	EFXDP0:3	Jalla vi tar honom	22108
2020-07-30 06:10:30+0200	X4XMNT	EFXDP0:3	Ge dom 180 moppen	22109
2020-07-30 06:10:36+0200	X4XMNT	EFXDP0:3	Jag fixar en till	22110
2020-07-30 06:11:04+0200	Q0ZLFZ	EFXDP0:3	Bara vi vet att han är hemma. Okej annars tar vi dendära suzukin så vi har den är tystare med . De är bra o ha flera vi har en kina moppe med	22111
2020-07-30 06:11:16+0200	EFXDP0	EFXDP0:3	Bror vänta tänker du på sigge	22112
2020-07-30 06:11:22+0200	Q0ZLFZ	EFXDP0:3	Ja	22113
2020-07-30 06:11:41+0200	EFXDP0	EFXDP0:3	Han e ännu mer på alerten än knog	22114
2020-07-30 06:11:47+0200	Q0ZLFZ	EFXDP0:3	Äre så	22115
2020-07-30 06:11:56+0200	X4XMNT	EFXDP0:3	Spelar ingen roll vilken vi kör med bara dom yngre har något stabilt	22116

Du vill lägga en laddning vid hans port, vad menar du med det?
Ingen kommentar.

Deg då?
Ingen kommentar.

Vi hävdar att du pratar om sprängdeg, kommentar?
Nej.

Du pratar sedan om att du ska lösa en moppe, har du någon kommentar till det?
Nej.

Ozan skriver och frågar vem du menar och du svara Hans kusin, som fick stryk som sköt mot Keys familj. Vem menar du då?
Ingen kommentar.

Hamad frågar om du menar sigge och du svarar ja. Har du någon kommentar på det?
Nej.

Message Timestamp	Message From Id	Chat Title	Message	Nr
2020-07-30 06:11:57+0200	EFXDP0	EFXDP0:3	Ja trodde vi pratade om goran	22117
2020-07-30 06:12:12+0200	X4XMNT	EFXDP0:3	Men vem e Goran?	22118
2020-07-30 06:12:47+0200	EFXDP0	EFXDP0:3	Han e med sigge knog o lilla från Gävle	22119
2020-07-30 06:12:51+0200	Q0ZLFZ	EFXDP0:3	Han va med oss i Gävle men nu har fettot pumpat i han så han hjälper dom, men tror inte fettot bryr sig om han. Och vetinte vart han bor	22120
2020-07-30 06:13:18+0200	Q0ZLFZ	EFXDP0:3	Då är ju zaza bättre	22121
2020-07-30 06:13:35+0200	Q0ZLFZ	EFXDP0:3	Man kan ju skjuta in i doms lilla lägenhet i sörby. Dom borde va där eller Sätra men man kan se om dom är i sörby	22122
2020-07-30 06:13:43+0200	X4XMNT	EFXDP0:3	Men planen från början va ju att ta Sigge och fettot väl, jag kommer ihåg att ni sa att vi hade go på hono	22123

Message Timestamp	Message From Id	Chat Title	Message	Nr
2020-07-30 06:14:10+0200	Q0ZLFZ	EFXDP0:3	Ja exakt men killen sitter ju	22124
2020-07-30 06:14:19+0200	X4XMNT	EFXDP0:3	Aha det var han	22125
2020-07-30 06:14:30+0200	EFXDP0	EFXDP0:3	Ja exakt , men Sigge o knog rör ju sig tillsammans i princip hela tiden	22126
2020-07-30 06:14:38+0200	X4XMNT	EFXDP0:3	Ok	22127
2020-07-30 06:14:56+0200	Q0ZLFZ	EFXDP0:3	Ja om inte Sigge sover hemma o han på vandrar hem med dom andra	22128
2020-07-30 06:15:04+0200	EFXDP0	EFXDP0:3	Asso bror folk från Gävle borde kunna fixa en go på dom	22129
2020-07-30 06:15:21+0200	Q0ZLFZ	EFXDP0:3	Vem är lättas få? Måste ju va zaza han kan ju inte röra sig eftersom han e lyst	22130

Du skriver bland annat att man kan skjuta in i deras lägenhet i Sörby, vad menar du med det?

Ingen kommentar.

Du verkar ha ganska bra koll på vart Sigge och Knog befinner sig, hur kan du ha det?

Jag har inte skrivit det men jag kan säga såhär, man kan tolka en chatt på många olika sätt.

Hur skulle du tolka det då?

Jag vill inte förklara någonting till dig. Du kan fortsätta.

Vi hävdar att du diskutera vem av dom som kan vara lättas att få, att det måste vara Zaza. Vem menar du då?

Ingen aning.

Vi hävdar att du pratar om Adam Zaza. Var han efterlyst vid det tillfället?

Ingen kommentar.

Message Timestamp	Message From Id	Chat Title	Message	Nr
2020-07-30 06:15:21+0200	X4XMNT	EFXDP0:3	Men skickade ni någon att kolla Sörby i natt? Va mercan där?	22131
2020-07-30 06:15:42+0200	Q0ZLFZ	EFXDP0:3	Nej asså kollade med en kille och han sa dom inte ha i Gävle	22132
2020-07-30 06:16:04+0200	Q0ZLFZ	EFXDP0:3	Men zaza bor ju i en lägenhet i Gävle han e lyst . Så kommer dom väll o softar med han ibland dom från Gävle	22133
2020-07-30 06:16:23+0200	X4XMNT	EFXDP0:3	Vilka	22134
2020-07-30 06:16:35+0200	Q0ZLFZ	EFXDP0:3	Typ baran o dom säkert	22135
2020-07-30 06:16:35+0200	Q0ZLFZ	EFXDP0:3	Jag ska försöka kolla i Gävle	22136
2020-07-30 06:16:35+0200	Q0ZLFZ	EFXDP0:3	Typ baran o dom säkert	22137
2020-07-30 06:16:41+0200	Q0ZLFZ	EFXDP0:3	Vetinte exakt	22138
2020-07-30 06:16:44+0200	Q0ZLFZ	EFXDP0:3	Goran kanske med	22139
2020-07-30 06:17:30+0200	EFXDP0	EFXDP0:3	Kan vi inte kolla med tidderman	22140
2020-07-30 06:18:05+0200	Q0ZLFZ	EFXDP0:3	Jo de är typ enda hoppet	22141
2020-07-30 06:18:17+0200	Q0ZLFZ	EFXDP0:3	Vi låter Martin prata med han	22142
2020-07-30 06:18:24+0200	Q0ZLFZ	EFXDP0:3	Martin gillar endå inte fettot heller	22143
2020-07-30 06:18:34+0200	X4XMNT	EFXDP0:3	Är det Christer?	22144
2020-07-30 06:18:40+0200	Q0ZLFZ	EFXDP0:3	Ja	22145

Message Timestamp	Message From Id	Chat Title	Message	Nr
2020-07-30 06:18:52+0200	X4XMNT	EFXDP0:3	Jag snackar med dom	22146

X4X Ozan Sarikaya skriver och frågar om ni kollade Sörby, kan inte han kolla det själv?
Va?

Varför frågar han er om ni har kollat det?
Det får du fråga han.

Är inte han i närheten av er eller?
Ingen kommentar.

Är det så han som bestämmer och ni andra gör som han säger?
Nej.

Här nämner du Baran och Goran igen, känner du dom väl?
Vad var din fråga sa du?

Känner du dom väl?
Nej ingen kommentar.

Vi hävdar då att du pratar om Baran Arslan och Mohammad Salmo.
Mhm.

Kan det vara några andra du pratar om?
Ingen kommentar.

Tidderman, vem är det?
Ingen kommentar.

Vi hävdar att det är Philip Tiderman, någon kommentar till det?
Nej.

Vad har du för relation till honom?
Ingen kommentar.

Message Timestamp	Message From Id	Chat Title	Message	Nr
2020-07-30 06:20:35+0200	X4XMNT	EFXDP0:3	Kolla upp den här zaza eller sigges familj	22149
2020-07-30 06:50:10+0200	Q0ZLFZ	EFXDP0:3	Aa	22150
2020-07-30 23:52:22+0200	Q0ZLFZ	EFXDP0:3	Ari	22162
2020-07-30 23:52:55+0200	Q0ZLFZ	EFXDP0:3	Bor på arena hotellet	22163
2020-07-30 23:52:55+0200	Q0ZLFZ	EFXDP0:3	Kan han va med dom andra	22164
2020-07-30 23:53:02+0200	Q0ZLFZ	EFXDP0:3	Vad ska han göra där annars	22165

Sen tolkar jag det som att Ozan Sarikaya X4XMNT, han tar beslutet om att ni ska kolla upp Zaza eller Sigges familj. Du bekräftar det med ”aa”. Har du någon kommentar?

Nej.

Sedan skriver du att Ari bor på arenahotellet, vem är Ari?

Ingen kommentar.

Hur vet du vart han befinner sig?

Ingen kommentar.

Vad har ni för relation?

Ingen kommentar.

Message Timestamp	Message From Id	Chat Title	Message	Nr
2020-07-30 23:53:32+0200	Q0ZLFZ	EFXDP0:3	Omar finns de ingen laddning här hans bil står där ute	22166
2020-07-30 23:54:39+0200	X4XMNT	EFXDP0:3	Vems bil?	22167
2020-07-31 00:06:29+0200	Q0ZLFZ	EFXDP0:3	Ari	22168
2020-07-31 00:06:38+0200	Q0ZLFZ	EFXDP0:3	Han som frågade om broder tanden	22169
2020-07-31 00:08:04+0200	X4XMNT	EFXDP0:3	Skit i laddning jag ska ta honpm	22170

Message Timestamp	Message From Id	Chat Title	Message	Nr
2020-07-31 00:08:33+0200	X4XMNT	EFXDP0:3	Jag har en vän som ska våldta honom	22171
2020-07-31 00:08:39+0200	X4XMNT	EFXDP0:3	På riktogt	22172
2020-07-31 00:08:50+0200	X4XMNT	EFXDP0:3	I röven	22173
2020-07-31 00:09:23+0200	EFXDP0	EFXDP0:3	Hahahaha ari eeeerii	22174
2020-07-31 00:10:16+0200	EFXDP0	EFXDP0:3	Killen e ju stackare i grunden , men han vill ju spela gangster	22175
2020-07-31 00:14:32+0200	X4XMNT	EFXDP0:3	Jag fattar inte varför han ska lägga sig i saker som inte angår honom	22176
2020-07-31 00:15:00+0200	Q0ZLFZ	EFXDP0:3	Jahaja snälla filma de också	22177
2020-07-31 00:15:00+0200	Q0ZLFZ	EFXDP0:3	Han är en horunge	22178

Philip skrattar till.

Tycker du det är kul igen? Känner du igen det eller?

Nej.

Du frågar sedan omar om laddning finns för att Aris bil står där ute, vem är det du kallar för Omar?

Ingen kommentar.

Den här Omar verkar inte tycka om Ari så värst mycket, finns det någon speciell anledning?

Nej, ingen aning.

Har han lagt sig i någonting som han inte borde?

Ingen aning.

Message Timestamp	Message From Id	Chat Title	Message	Nr
2020-07-31 00:15:01+0200	Q0ZLFZ	EFXDP0:3	Ha kollat alla vandrarhem	22179
2020-07-31 00:15:08+0200	Q0ZLFZ	EFXDP0:3	Negativt	22180
2020-07-31 00:15:09+0200	Q0ZLFZ	EFXDP0:3	Negativt	22181

Message Timestamp	Message From Id	Chat Title	Message	Nr
2020-07-31 00:15:38+0200	Q0ZLFZ	EFXDP0:3	Men konstigt att Ari bor på hotell	22182
2020-07-31 00:16:32+0200	EFXDP0	EFXDP0:3	Ja tror mercan e stv idag , kolla knogs story	22183
2020-07-31 00:16:45+0200	X4XMNT	EFXDP0:3	Stv?	22184
2020-07-31 00:16:49+0200	EFXDP0	EFXDP0:3	D e väl påväg mot Storvreta	22185
2020-07-31 00:16:51+0200	Q0ZLFZ	EFXDP0:3	Jag såg men de va väll motorväg	22186
2020-07-31 00:17:01+0200	Q0ZLFZ	EFXDP0:3	Stv är Storvreta	22187
2020-07-31 00:17:10+0200	Q0ZLFZ	EFXDP0:3	Ja eller varsom helst	22188
2020-07-31 00:17:36+0200	Q0ZLFZ	EFXDP0:3	Jag hade fått fel bromsar i fram till Audin annars kunde vi åkt med den	22189
2020-07-31 00:42:22+0200	Q0ZLFZ	EFXDP0:3	Har letat efter dendära feta horingwns bil 2 timmar	22192
2020-07-31 00:45:09+0200	X4XMNT	EFXDP0:3	Jag fattar inte	22193
2020-07-31 00:45:26+0200	X4XMNT	EFXDP0:3	Han e helt spöke nu från att ha synts överallt	22194
2020-07-31 00:46:26+0200	Q0ZLFZ	EFXDP0:3	Helt sjukt	22195
2020-07-31 00:46:41+0200	Q0ZLFZ	EFXDP0:3	Men våran info kille sitter ut de har förstört mkt	22196

Du skriver att du har kollat alla vandrarhem, hur gör du det?
Ingen kommentar.

Åker du fysiskt runt med bilen och kollar?
Ingen kommentar?

Kollar du bilarna som står parkerade utanför?
Ingen kommentar.

Eller går du in och frågar i receptionen?
Ingen kommentar.

Du skriver också att du har letat efter den där feta horungens bil i två timmar.
Mm.

Hur gör du när du letar, åker du själv eller…

Ingen kommentar.

Du skriver också att eran infokille sitter,

Mhm.

Vem är det då?

Ingen kommentar.

Mellan 09:22 och 22.01 den 31 juli 2020 finns det ingen konversation i chatten, det är helt tyst.

Vad sa du mellan?

Mellan 09.22 till 22.01 samma dag.

Alltså mellan 09..

På morgonen till tio på kvällen så är det helt tyst i chatten inte ett ord. Mordförsöket på Almqvist det sker den 31 juli 18.45, alltså när ni inte kommunicerar någonting. Har du någon kommentar till det?

Nej.

Förstår du att vi tycker att det är lite konstigt att ni inte kommunicerar någonting under den här tiden?

Nej.

Ni kommunicerar annars ganska frekvent, men just under den här tiden så är det väldigt tyst. Det första som skrivs i alla fall 22.01 det är det här och det skickas en bild.

Message Timestamp	Message From Id	Chat Title	Message	Nr
2020-07-31 22:01:31+0200	Q0ZLFZ	EFXDP0:3	Dom har skrivit fel va	22337
2020-07-31 22:02:24+0200	X4XMNT	EFXDP0:3	AA det ska vara mordförsök	22338
2020-07-31 22:02:42+0200	Q0ZLFZ	EFXDP0:3	Fan vilken tur snubben har	22339
2020-07-31 22:02:55+0200	Q0ZLFZ	EFXDP0:3	De stog nånstans att han blödde i huvudet eller pannan	22340
2020-07-31 22:02:57+0200	EFXDP0	EFXDP0:3	Snuddade huvet, shuno satte sig i ambulansen fick ja höra	22341

Message Timestamp	Message From Id	Chat Title	Message	Nr
2020-07-31 22:03:29+0200	Q0ZLFZ	EFXDP0:3	Aha aa för nån skrev på fb en kille går med blod från huvudet	22342
2020-07-31 22:03:38+0200	Q0ZLFZ	EFXDP0:3	Han verkar gilla o åka ambulans	22343
2020-07-31 22:04:03+0200	EFXDP0	EFXDP0:3	Hahaha	22344
2020-07-31 22:46:49+0200	EFXDP0	EFXDP0:3	IMG-1596225958864 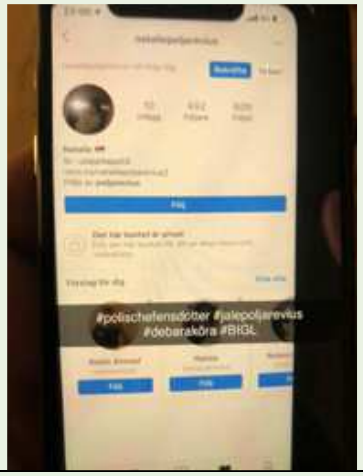	22361
2020-07-31 22:51:29+0200	Q0ZLFZ	EFXDP0:3	Haha	22366
2020-07-31 22:58:48+0200	Q0ZLFZ	EFXDP0:3	Jale är efter dig	22372

Har du någon kommentar till att du skriver dom har skrivit fel va? Det ska vara mordförsök.

Nej ingen kommentar.

Du skriver sedan att snubben har tur, vem är det som har tur?

Ingen kommentar.

Du skriver sedan att det stod någonstans att han blödde i huvudet eller pannan.. Sedan skriver Hamad att det snuddade huvudet, har du någon kommentar?

Nej.

Ni verkar veta vem ni pratar om?

Jaha.

Varför skickar hamad den här bilden sen, på polischefens dotter?

Haha, ingen kommentar.

Varför skriver du att Jale är efter honom? Är det något skämt eller vad menar ni?

Jag vet inte vad jag ska svara, dom försöker väl följa dom där.

Jaha.

Men det står inte eller?

Vad sa du han försöker följa?
Kolla på bilden.

Ja jag tänkte bara så det blir med på ljud. Känner ni henne?
Jag vet inte ens vem det är. Men du känner henne eller?

Nej, jag vet faktiskt inte ens vem det där är.
Nehe.

Message Timestamp	Message From Id	Chat Title	Message	Nr
2020-08-01 00:39:26+0200	EFXDP0	EFXDP0:3	Va händer nu , va e planen. Ja fattar de har blivit knas . Ja tar på mig det. Mitt fel ja stasha kallen dära. Dom hade fortfarande gjort de ändå utan Kalle sanning	22434
2020-08-01 00:40:48+0200	EFXDP0	EFXDP0:3	Ska vi ta han i Gävle fettot? De borde va lugnt där	22435
2020-08-01 01:15:49+0200	X4XMNT	EFXDP0:3	Vi måste först och främst säkra vapnen	22439
2020-08-01 01:17:55+0200	X4XMNT	EFXDP0:3	Jag ska prata vidare med Gävle folket troligtvis kommer han trycka där nu framöver	22440
2020-08-01 02:13:19+0200	EFXDP0	EFXDP0:3	Ja pratat med en kille , han säger att de finns vapen till salu, han ska prata med sin vän imorgon	22441
2020-08-01 02:13:49+0200	EFXDP0	EFXDP0:3	Han ska övertala honom att släppa loss kallen	22442
2020-08-01 02:36:35+0200	Q0ZLFZ	EFXDP0:3	Bror asså vapnena måste säkras	22443

Vad menas med kalle?
Ingen kommentar.

Vi hävdar att det betyder kalashnikov.
Mhm.

Kommentar?
Ingen kommentar.

Ni verkar pratar mycket om vapen?
Mhm.

Har du någon kommentar till det?
Nej.

Vad ska ni ha vapen till?
Va?

Vad ska ni ha vapen till?
Ingen kommentar.

Vad är det ni ska säkra för vapen?
Ingen kommentar.

Planeringen över att ta fettot verkar fortgå, har du någon kommentar till det?
Nej.

Message Timestamp	Message From Id	Chat Title	Message	Nr
2020-08-04 01:36:34+0200	Q0ZLFZ	EFXDP0:3	Fettot är inte i Gävle iaf	23084
2020-08-04 01:36:57+0200	Q0ZLFZ	EFXDP0:3	Inte Sthlm så han borde va i Uppsala trakten	23085

Du skriver att fettot inte är i gävle eller Stockholm, hur vet du det?
Ingen kommentar.

Message Timestamp	Message From Id	Chat Title	Message	Nr
2020-08-04 23:18:08+0200	EFXDP0	EFXDP0:3	Fettot o sigge har tydligen varit i kista samma kväll de blev skjutning med 10 negrer	23367
2020-08-04 23:21:46+0200	X4XMNT	EFXDP0:3	Efter skjutningen eller innan?	23368
2020-08-04 23:22:19+0200	EFXDP0	EFXDP0:3	Efter skjutningen	23369

Har du någon kommentar till den här chatten?

Nej.

Ni verkar ha ganska bra koll vart dom befinner sig och inte, har du någon kommentar till det?

Nej.

Message Timestamp	Message From Id	Chat Title	Message	Nr
2020-08-15 19:27:14+0200	EFXDP0	EFXDP0:3	IMG-1597512433891 	25742

Hamad skickar den här bilden och skriver Knogis? Brukar Knogis eller fettot som ni kallar honom, åka motorcykel?

Ingen aning.

Message Timestamp	Message From Id	Chat Title	Message	Nr
2020-08-21 20:57:44+0200	X4XMNT	Q0ZLFZ:1	Äntligen	26150
2020-08-21 20:58:11+0200	Q0ZLFZ	Q0ZLFZ:1	Haha	26152
2020-08-21 20:58:26+0200	Q0ZLFZ	Q0ZLFZ:1	Värsta proscessen	26153

Message Timestamp	Message From Id	Chat Title	Message	Nr
2020-08-23 10:38:21+0200	EFXDP0	Q0ZLFZ:1	IMG-1598171904037 	26169
B2020-08-23 10:38:37+0200	EFXDP0	Q0ZLFZ:1	Dom va ute o festa igår	26170
2020-08-23 11:08:23+0200	Q0ZLFZ	Q0ZLFZ:1	Tror de va Gävle	26171
2020-08-23 11:08:30+0200	Q0ZLFZ	Q0ZLFZ:1	Han har börjat dyka upp där igen	26172
2020-08-23 11:56:54+0200	EFXDP0	Q0ZLFZ:1	Okej vi närmar oss äntligen, vet man var i Gävle han sover?	26173
2020-08-23 17:00:10+0200	Q0ZLFZ	Q0ZLFZ:1	Jag ska försöka kolla upp det	26174
2020-08-26 22:01:40+0200	Q0ZLFZ	Q0ZLFZ:1	Fettot har barans bil	26297
2020-08-26 22:03:00+0200	X4XMNT	Q0ZLFZ:1	Låt oss pucka den då	26298
2020-08-26 22:03:25+0200	Q0ZLFZ	Q0ZLFZ:1	Ja men dom kommer ju byta tbx	26299
2020-08-26 22:03:28+0200	Q0ZLFZ	Q0ZLFZ:1	Är i Gävle nu	26300
2020-08-26 22:04:59+0200	X4XMNT	Q0ZLFZ:1	Han ska på rättegång imorgon i athlm	26305
2020-08-26 22:05:03+0200	X4XMNT	Q0ZLFZ:1	Sthlm	26306
2020-08-26 22:05:10+0200	X4XMNT	Q0ZLFZ:1	Men har Baran hans bil nu?	26307
2020-08-26 22:10:50+0200	EFXDP0	Q0ZLFZ:1	Var ska man placera pucken under c63, de va plastskydd under hela bilen sist	26308

Message Timestamp	Message From Id	Chat Title	Message	Nr
2020-08-26 22:13:00+0200	Q0ZLFZ	Q0ZLFZ:1	Ja eller hans kusin o baran	26309
2020-08-26 22:13:05+0200	Q0ZLFZ	Q0ZLFZ:1	Ska ringa dom	26310
2020-08-26 22:13:17+0200	Q0ZLFZ	Q0ZLFZ:1	Ska ringa dom	26311
2020-08-26 22:13:44+0200	X4XMNT	Q0ZLFZ:1	P vet du inget bra ställe att sätta den på?	26312
2020-08-26 22:14:22+0200	Q0ZLFZ	Q0ZLFZ:1	Nej vu får leta efter en liknande o testa	26313
2020-08-26 22:14:42+0200	Q0ZLFZ	Q0ZLFZ:1	De är plastskydd under hela typ	26314
2020-08-26 22:29:51+0200	EFXDP0	Q0ZLFZ:1	Ska man limma pucken , i skicka in den någon stans där i emellan	26315
2020-08-26 22:31:00+0200	EFXDP0	Q0ZLFZ:1	Man vill va 100% bror	26316
2020-08-26 22:31:39+0200	EFXDP0	Q0ZLFZ:1	Ja känner ingen	26317
2020-08-26 22:31:43+0200	EFXDP0	Q0ZLFZ:1	Vet du nån ph	26318
2020-08-26 22:31:57+0200	Q0ZLFZ	Q0ZLFZ:1	Borde de inte ha samma som c klass	26319
2020-08-26 22:32:48+0200	Q0ZLFZ	Q0ZLFZ:1	En kille som har gjort bort sig som duckar mig har en c63 han kommer få lämna ifrån den , men måste hitta han först	26320
2020-08-26 22:32:57+0200	Q0ZLFZ	Q0ZLFZ:1	Vet vi ingen som står parkerad då	26321
2020-08-26 22:46:31+0200	EFXDP0	Q0ZLFZ:1	Jo ja står vid den nu bror	26322

Message Timestamp	Message From Id	Chat Title	Message	Nr
2020-08-26 22:46:58+0200	EFXDP0	Q0ZLFZ:1	IMG-1598474818022 	26323

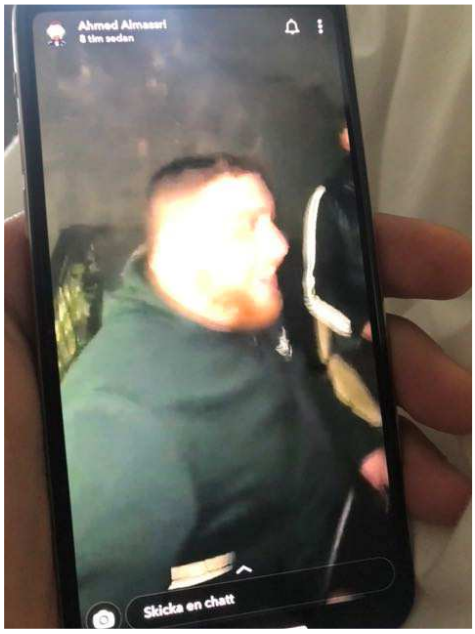

Hamad skickar en bild på Mohammed Almasri, och du skriver att du tror de va Gävle att han har börjat dyka upp där igen. Ni har bytt gruppchatt här, nu heter gruppen Q0ZLFZ:1 så ni har några gruppchatter men det är samma medlemmar i dom. Ni verkar vara nöjd att ni närmar er honom, någon kommentar till det?

Nej.

Du skriver att du ska försöka kolla upp vart han sover i Gävle, hur tänker du göra det?

Ingen kommentar.

Du skriver sedan att fettot har Barans bil, hur vet du det?

Ingen kommentar.

Ni skriver att han ska på rättegång i Stockholm, hur vet ni det?

Ingen kommentar.

Vart får ni all information om honom? Känner du någon som står honom nära honom?

Ingen kommentar.

Du skriver att du ska ringa dom? Vem ringer du då?

Ingen kommentar.

Ringer du till Ahmed Almassri då eller? Eller ringer du till Mohammed själv?

Ingen kommentar.

Sedan skickas en bild som är samma bilmodell som en Mohammed Almasri äger, tanken är att veta vart man ska placera pucken.

Mm.

Vi hävdar att ni menar GPSpuck, har du någon kommentar?

Nej.

Message Timestamp	Message From Id	Chat Title	Message	Nr
2020-08-26 22:47:35+0200	Q0ZLFZ	Q0ZLFZ:1	Är de fettots?	26324
2020-08-26 22:48:08+0200	X4XMNT	Q0ZLFZ:1	Hahahhahhahaa	26325
2020-08-26 22:48:12+0200	X4XMNT	Q0ZLFZ:1	Vart står den?	26326
2020-08-26 22:48:22+0200	X4XMNT	Q0ZLFZ:1	Nej det är en vanlig ju	26327
2020-08-26 22:48:26+0200	X4XMNT	Q0ZLFZ:1	Blev fett glad	26328
2020-08-26 22:48:37+0200	Q0ZLFZ	Q0ZLFZ:1	Aha tänkte väll	26329
2020-08-26 22:48:52+0200	Q0ZLFZ	Q0ZLFZ:1	Kommer till Uppsala snart vi byter om o kollar under den	26330

Message Timestamp	Message From Id	Chat Title	Message	Nr
2020-08-26 22:48:58+0200	EFXDP0	Q0ZLFZ:1	Aa exakt	26331
2020-08-26 22:48:58+0200	X4XMNT	Q0ZLFZ:1	Kan man inte komma åt axeln? Eller sätta den på katalysator	26332
2020-08-26 22:49:31+0200	EFXDP0	Q0ZLFZ:1	IMG-1598474972106 	26333
2020-08-26 22:49:35+0200	EFXDP0	Q0ZLFZ:1	Där typ	26334
2020-08-26 22:55:42+0200	X4XMNT	Q0ZLFZ:1	Ok bästa	26335
2020-08-26 23:13:21+0200	Q0ZLFZ	Q0ZLFZ:1	Smälter den inte på katalysator	26336
2020-08-26 23:13:25+0200	Q0ZLFZ	Q0ZLFZ:1	Vi kollar nå bra	26337
2020-08-26 23:13:39+0200	Q0ZLFZ	Q0ZLFZ:1	Hjulupphängningen är bäst	26338
2020-08-26 23:13:43+0200	Q0ZLFZ	Q0ZLFZ:1	Balkarna	26339
2020-08-27 00:56:36+0200	EFXDP0	Q0ZLFZ:1	Bror vilken rättegång?	26344
2020-08-27 00:56:41+0200	EFXDP0	Q0ZLFZ:1	Har du någon tid	26345
2020-08-27 00:58:21+0200	X4XMNT	Q0ZLFZ:1	Inget än	26346
2020-08-27 01:01:44+0200	EFXDP0	Q0ZLFZ:1	Hur gör vi bror, ska vi vakna tidigt , vi måste va där före dom. Annas de kan bli krock	26347
2020-08-27 01:02:56+0200	X4XMNT	Q0ZLFZ:1	Har ni testat på den där bilen?	26348
2020-08-27 01:04:27+0200	EFXDP0	Q0ZLFZ:1	Vi ska göra det nu	26349

Message Timestamp	Message From Id	Chat Title	Message	Nr
2020-08-27 01:14:48+0200	Q0ZLFZ	Q0ZLFZ:1	Ja jag såg idag	26350
2020-08-27 01:15:04+0200	Q0ZLFZ	Q0ZLFZ:1	Jag sa till han o inte låna ut	26351
2020-08-27 02:13:39+0200	X4XMNT	Q0ZLFZ:1	Det verkar som att dom sover i hotell i sthlm idag för att gå hovrätten och Baran är med dom	26353
2020-08-27 02:35:51+0200	Q0ZLFZ	Q0ZLFZ:1	Öre så	26354
2020-08-27 02:36:04+0200	Q0ZLFZ	Q0ZLFZ:1	Fan hur vet du de?	26355
2020-08-27 02:36:13+0200	Q0ZLFZ	Q0ZLFZ:1	Ska luska	26356

Du frågar om bilen på bilden är fettots, men får till svar att det inte är det.

Mm.

Ni diskuterar vart man bäst sätter pucken och hur ni ska gå tillväga, att du ska byta om och åka dit. Har du någon kommentar?

Nej.

Sedan skriver ni att dom verkar sova på hotell i Stockholm för att gå på hovrätten och Baran är med dom. Kommentar?

Nej.

Du skriver också att du ska luska?

Mhm.

Hur gör du det?

Ingen kommentar.

Varför är det så viktigt att veta vart Mohammed Almasri befinner sig?

Ingen kommentar.

Vad är det han har gjort?

Message Timestamp	Message From Id	Chat Title	Message	Nr
2020-09-13 20:43:05+0200	X4XMNT	EFXDP0:3	IMG-1599685224237 	28346

I september skickas den här bilden i chatten, och Mohammed Almasris mamma heter Saeda Almasri och vi tolkar det som att ni fortfarande kartlägger honom och hans familj.

Okej.

Har du någon kommentar?

Nej.

Message Timestamp	Message From Id	Chat Title	Message	Nr
2020-09-13 20:49:08+0200	Q0ZLFZ	EFXDP0:3	Jag åker dit med Audin ingen borde veta att jag har den	28354
2020-09-13 20:50:11+0200	Q0ZLFZ	EFXDP0:3	Men kan du söka från en lur så man ser vart på kartan för åkte runt där hitta ej o de är riktigt torsk ställe att åka fel på	28355
2020-09-13 20:53:39+0200	X4XMNT	EFXDP0:3	IMG-1600023207759	28356
2020-09-13 20:55:06+0200	Q0ZLFZ	EFXDP0:3	De är som gångvägar mellan husen fast för bilar	28357
2020-09-13 20:55:36+0200	Q0ZLFZ	EFXDP0:3	Alla ser likadana ut	28358
2020-09-13 20:55:44+0200	Q0ZLFZ	EFXDP0:3	Kan du söka så man ser markerad på karta	28359
2020-09-13 20:55:51+0200	Q0ZLFZ	EFXDP0:3	Så hittar jag parkering	28360
2020-09-13 20:56:24+0200	EFXDP0	EFXDP0:3	Är du på g	28361

Message Timestamp	Message From Id	Chat Title	Message	Nr
2020-09-13 20:56:27+0200	EFXDP0	EFXDP0:3	Ja åker köper surf	28362

Har du läst klart?

Mm.

Du skriver sedan att du ska åka dit igen med audin, vet du vart hans mamma bor? Har du varit där tidigare?

Nej.

Du tycker det är lite svårt att se exakt vart hon bor, och vill ha en bättra bild. Så kommer den här chatten.

Message Timestamp	Message From Id	Chat Title	Message	Nr
2020-09-13 20:56:43+0200	X4XMNT	EFXDP0:3	IMG-1600023391873 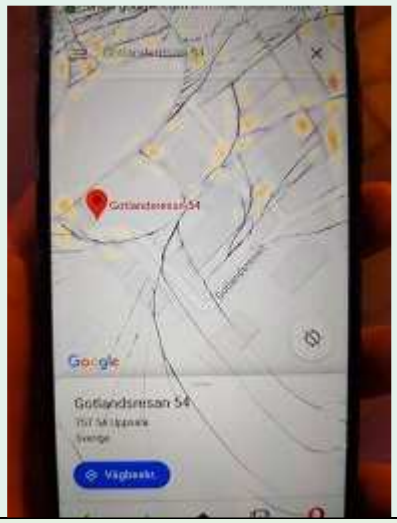	28363
2020-09-13 20:58:08+0200	Q0ZLFZ	EFXDP0:3	Nej ska åka	28364
2020-09-13 20:58:15+0200	EFXDP0	EFXDP0:3	Bror hur gör vi , ska vi bara pucka eller ta han dära	28365
2020-09-13 20:58:18+0200	Q0ZLFZ	EFXDP0:3	Går de o zooma ut	28366
2020-09-13 20:58:30+0200	Q0ZLFZ	EFXDP0:3	Så man ser vart man åker in	28367
2020-09-13 20:58:58+0200	Q0ZLFZ	EFXDP0:3	Har vi allt för att ta han så går de väll men annars picka	28368

Du får en ny bild skickad till dig, och Hamad frågar om ni ska pucka eller ta han. Har du någon kommentar?

Nej.

Du vill vara säker på att ni har allt för att ta han, om har ni det så går det annars tänker ni pucka. Har du någon kommentar?

Nej.

Message Timestamp	Message From Id	Chat Title	Message	Nr
2020-09-13 20:59:35+0200	Q0ZLFZ	EFXDP0:3	Finns kläderna o allt	28370
2020-09-13 20:59:38+0200	Q0ZLFZ	EFXDP0:3	Vart är ni nu	28371
2020-09-13 20:59:46+0200	Q0ZLFZ	EFXDP0:3	Är du med dom andra 2 med	28372
2020-09-13 20:59:55+0200	EFXDP0	EFXDP0:3	Ja är i sb bror	28373
2020-09-13 21:00:02+0200	EFXDP0	EFXDP0:3	Vilka bror	28374
2020-09-13 21:00:20+0200	Q0ZLFZ	EFXDP0:3	Yngre	28375
2020-09-13 21:00:26+0200	X4XMNT	EFXDP0:3	IMG-1600023617846 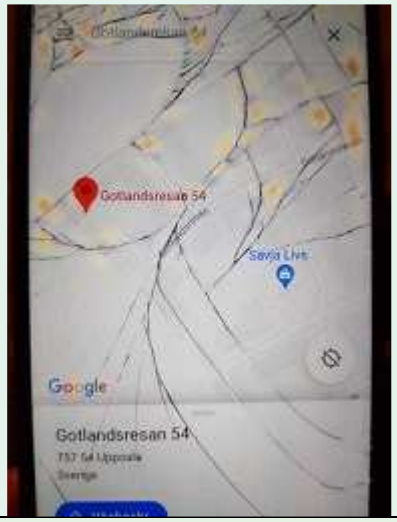	28376
2020-09-13 21:01:17+0200	Q0ZLFZ	EFXDP0:3	Vi klarar inte hela grejen på 2 pers	28377
2020-09-13 21:01:25+0200	Q0ZLFZ	EFXDP0:3	Okej tack nu vet jag vart de är	28378

Du skriver att ni inte klarar hela grejen med två personer, vad är det för grej?

Ingen kommentar.

Vad är sb?

Ingen kommentar.

Vi hävdar att det betyder Sala Backe, kommentar till det?

Nej.

Message Timestamp	Message From Id	Chat Title	Message	Nr
2020-09-13 21:02:50+0200	EFXDP0	EFXDP0:3	Om vi utgår från Salabacke	28386
2020-09-13 21:03:05+0200	Q0ZLFZ	EFXDP0:3	Aa kör avfettning	28387
2020-09-13 21:03:40+0200	EFXDP0	EFXDP0:3	Har du avfettning	28388
2020-09-13 21:04:02+0200	Q0ZLFZ	EFXDP0:3	Ja	28389
2020-09-13 21:21:44+0200	Q0ZLFZ	EFXDP0:3	Har vi en riktig tabbe här	28396
2020-09-13 21:22:48+0200	X4XMNT	EFXDP0:3	Jag har lämnat en mackarov	28397
2020-09-13 21:25:11+0200	Q0ZLFZ	EFXDP0:3	Okej är den felfri dom brukar krångla	28399
2020-09-13 21:26:24+0200	X4XMNT	EFXDP0:3	Den ska vara i gott skovk	28400

En riktig tabbe, vad är det?

Ingen kommentar.

Vi hävdar att det är en pistol.

Mhm.

Du får informationen att Ozan lämnat en makarov, vilket vi vet är ett fabrikat på ett vapen. Vi hävdar då att ni har tillgång till en makarov. Har du någon kommentar till det?

Nej.

Du verkar ha koll på att dom kan krångla? Har du haft att göra med en Makarov tidigare?

Ingen kommentar.

Är du van att hantera vapen?

Ingen kommentar.

Message Timestamp	Message From Id	Chat Title	Message	Nr
2020-09-13 21:26:51+0200	Q0ZLFZ	EFXDP0:3	Dina saker brukar va fina Omar	28402
2020-09-13 21:27:03+0200	X4XMNT	EFXDP0:3	Stopp nu bror	28403
2020-09-13 21:27:17+0200	X4XMNT	EFXDP0:3	Den här har inte rört min gudomliga hand	28404
2020-09-13 21:27:26+0200	X4XMNT	EFXDP0:3	Så jag ska dubbelkolla med min vän	28405

Låter som du har haft kontakt med flera vapen tidigare från X4XMNT, och du ler lite? Är det kul att läsa?

Nej jag tänkte bara.

Mhm. Har du någon kommentar till chatten?

Nej.

Här skriver du Omar igen, vem är Omar?

Ingen kommentar.

Message Timestamp	Message From Id	Chat Title	Message	Nr
2020-09-13 21:27:43+0200	EFXDP0	EFXDP0:3	Han är inte i Sävja längden	28410
2020-09-13 21:27:53+0200	EFXDP0	EFXDP0:3	Man åkte förbi han nyss vid Årsta	28411
2020-09-13 21:28:12+0200	X4XMNT	EFXDP0:3	Fan	28412
2020-09-13 21:28:25+0200	X4XMNT	EFXDP0:3	E pucken startklar?	28413
2020-09-13 21:28:29+0200	EFXDP0	EFXDP0:3	Aa bror måste bara köpa surf	28414
2020-09-13 21:28:31+0200	EFXDP0	EFXDP0:3	O rensa	28415
2020-09-13 21:28:37+0200	EFXDP0	EFXDP0:3	Ph kan du plocka upp oss	28416
2020-09-13 21:29:01+0200	Q0ZLFZ	EFXDP0:3	Jag är påväg ut dit	28417

Här känns det som att ni är på väg att sätta GPSpuck på Mohammed Almasris bil, har du någon kommentar?

Nej.

Du får frågan av Hamad om du kan plocka upp dom, eller oss, vilka är det?
Ingen kommentar.

Message Timestamp	Message From Id	Chat Title	Message	Nr
2020-09-13 21:29:58+0200	Q0ZLFZ	EFXDP0:3	Är de 100 att dom sett han	28420
2020-09-13 21:30:18+0200	Q0ZLFZ	EFXDP0:3	Har ni ej bil för jag kan lokalisera han själv på ställena	28421
2020-09-13 21:31:12+0200	EFXDP0	EFXDP0:3	Nej bror vi har ingen bil	28422
2020-09-13 21:31:21+0200	Q0ZLFZ	EFXDP0:3	Han borde ej va påväg till Gävle om han åkte till Årsta , hörde att ward börjat umgås med honungen Adam o ceesay	28423
2020-09-13 21:32:36+0200	EFXDP0	EFXDP0:3	De lite stress , måste avfettning till puckenn	28424

Du vill lokalisera honom själv, någon kommentar till det?
Nej ingen kommentar.

Message Timestamp	Message From Id	Chat Title	Message	Nr
2020-09-13 21:33:37+0200	Q0ZLFZ	EFXDP0:3	audiofile	28425
2020-09-13 21:35:37+0200	EFXDP0	EFXDP0:3	Var kollar du ? Han åkte förbi salabacke nyss	28426
2020-09-13 21:35:41+0200	EFXDP0	EFXDP0:3	Han åker runt	28427

Message Timestamp	Message From Id	Chat Title	Message	Nr
2020-09-13 21:36:06+0200	Q0ZLFZ	EFXDP0:3	IMG-1600025756747 	28428
2020-09-13 21:36:14+0200	Q0ZLFZ	EFXDP0:3	Här e närmaste parkeringen	28429
2020-09-13 21:36:16+0200	EFXDP0	EFXDP0:3	Bror	28430
2020-09-13 21:36:23+0200	EFXDP0	EFXDP0:3	Han har taggat därifrån	28431
2020-09-13 21:37:55+0200	Q0ZLFZ	EFXDP0:3	Ja men håller på försöka hitta så jag vet ifall han dyker upp där	28432

I ljudfilen säger du ” ja ä här nu o håller på å kolla, ja kommer direkt efter”

Jaha.

Vi har jämfört bilder på gotlandsresan och vi hävdar att bilden är tagen därifrån, närmare bestämt utanför Mohammed Almasris mammas bostad. Har du någon kommentar till det?

Nej.

Det känns som att du vill var förberedd ifall han skulle dyka upp, har du någon kommentar till det?

Nej.

Message Timestamp	Message From Id	Chat Title	Message	Nr
2020-09-13 21:38:57+0200	Q0ZLFZ	EFXDP0:3	Vart ska vi ses	28433

Message Timestamp	Message From Id	Chat Title	Message	Nr
2020-09-13 21:39:54+0200	EFXDP0	EFXDP0:3	Utanför Omar	28434
2020-09-13 21:41:19+0200	Q0ZLFZ	EFXDP0:3	Kommer vid garage öppningen så man inte syns där nere	28435
2020-09-13 21:41:52+0200	EFXDP0	EFXDP0:3	Vilken ingång	28436
2020-09-13 21:44:07+0200	Q0ZLFZ	EFXDP0:3	Där Juan bor	28437
2020-09-13 21:44:22+0200	EFXDP0	EFXDP0:3	Ok	28438

Vilken Omar ska du hämta dom utanför?
Ingen kommentar

Är det Omars Livs som fann förr i Uppsala?
Jag vet inte vad det är.

Vilken Juan pratar ni om?
Ingen kommentar.

Vi hävdar att det är Juan Fandi.
Jaha.

Kommentar?
Nej.

Vet du vem det är?
Jag har inga kommentarer.

Message Timestamp	Message From Id	Chat Title	Message	Nr
2020-09-13 22:39:18+0200	Q0ZLFZ	EFXDP0:3	Jag åkte förbi huset dom ska bo i	28454
2020-09-13 22:39:24+0200	Q0ZLFZ	EFXDP0:3	O reka garaget	28455
2020-09-13 22:39:52+0200	Q0ZLFZ	EFXDP0:3	En kille åkte ner så kunde se in lite o garaget kunde se typ 4 ben stå vid en silvrig bil	28456
2020-09-13 22:40:20+0200	X4XMNT	EFXDP0:3	Måste vara dom	28457
2020-09-13 22:40:21+0200	Q0ZLFZ	EFXDP0:3	Man kunde bara se lite eftersom det går ner under marken kunde se bara att de va en silvrig bil	28458
2020-09-13 22:40:24+0200	Q0ZLFZ	EFXDP0:3	De kan va dom	28459
2020-09-13 22:41:06+0200	Q0ZLFZ	EFXDP0:3	Men är osäker på vilket garage för de är smal väg o garage på höger och vänster sida va där en gång för 1 år sen	28460

Vad är det kille du pratar om?
Nej ingen kommentar.

Silvrig bil och fyra ben, vill du förtydliga?
Nej.

Message Timestamp	Message From Id	Chat Title	Message	Nr
2020-09-14 09:27:46+0200	Q0ZLFZ	EFXDP0:3	Fettot o dom är ute o åker nu	28484
2020-09-14 09:28:21+0200	X4XMNT	EFXDP0:3	Vart är dom?	28485
2020-09-14 09:53:51+0200	Q0ZLFZ	EFXDP0:3	Såg bara på snap	28488
2020-09-14 09:54:00+0200	Q0ZLFZ	EFXDP0:3	Tror dom har hovrätten	28489

Fettot och dom är ute och åker nu, du ser det på snap skriver du, har du någon kommentar?
Nej.

Vi hävdar att det är snapchat du menar.
Mhm.

Message Timestamp	Message From Id	Chat Title	Message	Nr
2020-09-14 09:54:10+0200	Q0ZLFZ	EFXDP0:3	I säkerhetssalen	28490
2020-09-14 09:54:40+0200	X4XMNT	EFXDP0:3	AA dom ska ha det	28491
2020-09-14 09:54:45+0200	X4XMNT	EFXDP0:3	Är du i sthlm?	28492
2020-09-14 10:11:57+0200	X4XMNT	EFXDP0:3	Om dom har hovrätten låt oss pucka bilen då	28493

Den här X4XMNT verkar inte vara på plats nu heller, stämmer det?
Ingen kommentar.

Sitter han någon annanstans och bestämmer vad ni ska göra?
Nej, jag har ingen kommentar.

Message Timestamp	Message From Id	Chat Title	Message	Nr
2020-09-14 19:05:12+0200	Q0ZLFZ	EFXDP0:3	Men har du bil? Har bara golfen o den känner dom igen	28614
2020-09-14 19:06:13+0200	Q0ZLFZ	EFXDP0:3	Fick höra att fettot ska bo i Storvreta men inte vart	28615
2020-09-14 19:06:24+0200	EFXDP0	EFXDP0:3	Nej har inte bil bror	28616
2020-09-14 19:06:57+0200	Q0ZLFZ	EFXDP0:3	Va ju o leta där förr, men alla plast gangsters som bor där dör ju för han, dom sover säkert i skogen så han kan bo i doms lägenhet	28617
2020-09-14 19:07:00+0200	Q0ZLFZ	EFXDP0:3	Fitta också	28618

Har du någon kommentar?
Nej.

Det är samma golf som vi pratade i tidigare förhör om.
Mm.

KWO161, din syster bil som vi vet att du frekvent brukade vid den tiden. Har du någon kommentar?

Nej.

Säg till om du vill ha en paus, det är bara att avbryta.

Aa.

Vi har gjort hälften ungefär.

Message Timestamp	Message From Id	Chat Title	Message	Nr
2020-09-14 19:32:51+0200	X4XMNT	EFXDP0:3	Dom e där nu	28628
2020-09-14 19:32:57+0200	X4XMNT	EFXDP0:3	En kille står utanför vaktar	28629
2020-09-14 19:33:01+0200	X4XMNT	EFXDP0:3	Vid bilarna	28630
2020-09-14 19:35:37+0200	Q0ZLFZ	EFXDP0:3	Fitta	28631
2020-09-14 19:35:57+0200	Q0ZLFZ	EFXDP0:3	Fan dom brukar ej göra sånt	28632
2020-09-14 19:36:04+0200	Q0ZLFZ	EFXDP0:3	Vi tänkte ta mc dit	28633

Har du någon kommentar till dom här chattarna?

Eh nej.

Vi tolkar det som att ni har lokaliserat personerna, bland annat Mohammed Almasri, har du någon kommentar till det?

Nej.

Du skriver att ni tänkte ta MC dit, vilka är ni?

Nej ingen aning, har ingen kommentar heller. Är det där i hovrätten eller?

Precis.

Nej ingen kommentar.

Hade du en MC då?

Nej.

Har du en MC nu?

Nej.

Message Timestamp	Message From Id	Chat Title	Message	Nr
2020-09-14 19:53:41+0200	Q0ZLFZ	EFXDP0:3	Han är ute o rör sig	28639
2020-09-14 19:53:47+0200	Q0ZLFZ	EFXDP0:3	Hur fan bytte han bil från ingenstans	28640
2020-09-14 19:54:04+0200	Q0ZLFZ	EFXDP0:3	Är de hundra att han har sq5 med	28641
2020-09-14 19:54:14+0200	Q0ZLFZ	EFXDP0:3	Jag taggar ut nu o försöker lokalisera	28642
2020-09-14 20:19:36+0200	Q0ZLFZ	EFXDP0:3	Eyyy	28644
2020-09-14 20:19:40+0200	Q0ZLFZ	EFXDP0:3	Han o Sigge står	28645
2020-09-14 20:19:42+0200	Q0ZLFZ	EFXDP0:3	Fast	28646
2020-09-14 20:19:54+0200	Q0ZLFZ	EFXDP0:3	Längst vägen	28647
2020-09-14 20:20:03+0200	Q0ZLFZ	EFXDP0:3	Bakom Ikea	28648
2020-09-14 20:20:23+0200	Q0ZLFZ	EFXDP0:3	Med Aina spanandes på grusparkeringen	28649

Här bekräftar du att du har sett dom, han och Sigge i närheten av polisen bakom IKEA. Har du någon kommentar?

Nej.

Det som är intressant här att under tiden du skriver det här så finns det ett HR där Mohammed Almasri blir kontrollerad tillsammans med Saadeldin Massry vid Tychohedens väg i Uppsala som ligger i anslutning till IKEA.

Mhm.

Har du någon kommentar till det?

Nej.

Vi hävdar att du följer efter och har span på Mohammed Almasri, har du någon kommentar?

Nej.

Message Timestamp	Message From Id	Chat Title	Message	Nr
2020-09-14 20:24:53+0200	Q0ZLFZ	EFXDP0:3	Ska jag få bort dom från aina	28659

Message Timestamp	Message From Id	Chat Title	Message	Nr
2020-09-14 20:25:01+0200	EFXDP0	EFXDP0:3	Nej varför	28660
2020-09-14 20:25:46+0200	Q0ZLFZ	EFXDP0:3	Antingen så kommer dom kicka Aina eller så kommer nån hämta dom	28661
2020-09-14 20:26:03+0200	Q0ZLFZ	EFXDP0:3	Om jag stannar o plockar upp dom o hjälper dom kan ni åka o pucka den snabbt??	28662
2020-09-14 20:26:13+0200	Q0ZLFZ	EFXDP0:3	Enda sättet jag kör på	28663
2020-09-14 20:26:23+0200	Q0ZLFZ	EFXDP0:3	Kmr	28664
2020-09-14 20:27:11+0200	EFXDP0	EFXDP0:3	Vart ska du köra dom	28665
2020-09-14 20:27:11+0200	EFXDP0	EFXDP0:3	O var ligger bilen	28666
2020-09-14 20:28:25+0200	Q0ZLFZ	EFXDP0:3	Vetinte	28667
2020-09-14 20:28:33+0200	Q0ZLFZ	EFXDP0:3	Åker o drar ut på tid	28668
2020-09-14 20:28:50+0200	Q0ZLFZ	EFXDP0:3	De finns en lastbils ficka man kan parkera	28669

Vad menar du med kicka aina?
Ingen aning.

Är tanken alltså att du ska plocka upp dom för att hjälpa dom här?
Ingen aning.

Och samtidigt försöka pucka bilen?

Message Timestamp	Message From Id	Chat Title	Message	Nr
2020-09-14 20:29:31+0200	Q0ZLFZ	EFXDP0:3	Du måste ge mig svar snabbt står runt hörnet	28674
2020-09-14 20:29:32+0200	Q0ZLFZ	EFXDP0:3	Ja	28675
2020-09-14 20:30:08+0200	Q0ZLFZ	EFXDP0:3	Nån kmr ju plocka upp dom när som annars	28676
2020-09-14 20:31:04+0200	EFXDP0	EFXDP0:3	Okej ja drar hämtar den	28677

Här vill du ha svar snabbt, är det så att du gör som någon annan säger?
Nej. Ingen kommentar till någonting.

Hamad han åker och hämtar en GPS puck till dig, har du någon kommentar till det?
Nej.

Message Timestamp	Message From Id	Chat Title	Message	Nr
2020-09-14 20:33:44+0200	Q0ZLFZ	EFXDP0:3	Okej åker mot dom	28692
2020-09-14 20:33:46+0200	Q0ZLFZ	EFXDP0:3	Ljudlöst	28693
2020-09-14 20:34:02+0200	Q0ZLFZ	EFXDP0:3	De är riskabelt men har inga ideer	28694
2020-09-14 20:34:14+0200	EFXDP0	EFXDP0:3	Isåfall gör inte	28695
2020-09-14 20:34:25+0200	EFXDP0	EFXDP0:3	Gör när vi ska pucka precis	28696
2020-09-14 20:34:32+0200	EFXDP0	EFXDP0:3	Tänk om de ber dig att hämta förare	28697
2020-09-14 20:35:29+0200	EFXDP0	EFXDP0:3	Ha bilen under sikte om du kan	28698
2020-09-14 20:35:33+0200	EFXDP0	EFXDP0:3	Ja skyndar mig	28699
2020-09-14 20:37:43+0200	Q0ZLFZ	EFXDP0:3	Asså dom står bredvid	28700
2020-09-14 20:37:48+0200	Q0ZLFZ	EFXDP0:3	Ja men åker dit nu	28701
2020-09-14 20:38:12+0200	Q0ZLFZ	EFXDP0:3	De är enda chansen	28702
2020-09-14 20:38:46+0200	Q0ZLFZ	EFXDP0:3	Får dom dit förare så har vi ingen chans nu vi kan uppehålla lite kommer gå in på mack o sång	28703

Tänker du plocka upp dom eller tänker du plocka dom som i att döda dom? Vad menar du?
Jag har ingen kommentar.

Hamad verkar tycka det är lite riskabelt att du ska göra det här, men du verkar inte lika stressad över det?
Jag har ingen kommentar.

Känner du Mohammed Almassri bra?
Ingen kommentar.

Eftersom du tänker att du ska åka fram?
Ingen kommentar.

Message Timestamp	Message From Id	Chat Title	Message	Nr
2020-09-14 20:42:03+0200	Q0ZLFZ	Q0ZLFZ:1	Dom e borta	28706
2020-09-14 20:42:08+0200	Q0ZLFZ	Q0ZLFZ:1	Aina flög mot g	28707
2020-09-14 20:42:12+0200	Q0ZLFZ	Q0ZLFZ:1	Med blåljus	28708
2020-09-14 20:42:19+0200	EFXDP0	Q0ZLFZ:1	Fan asså	28709
2020-09-14 20:44:23+0200	Q0ZLFZ	Q0ZLFZ:1	Dom kanske fick stress när dom såg mig	28710
2020-09-14 20:44:28+0200	Q0ZLFZ	Q0ZLFZ:1	Men ca redo	28711
2020-09-14 20:44:31+0200	Q0ZLFZ	Q0ZLFZ:1	Jag letar efter dom	28712
2020-09-14 20:44:40+0200	Q0ZLFZ	Q0ZLFZ:1	Dom kommer behöva lämna bilen	28713
2020-09-14 20:44:57+0200	Q0ZLFZ	Q0ZLFZ:1	Har hittat dom kanske	28714
2020-09-14 20:45:10+0200	EFXDP0	Q0ZLFZ:1	Ok aa de sant	28715

Du tappar bort dom, har du någon kommentar till det?
Ingen kommentar.

Och du skriver att polisen eller Aina åker mot G, och vi hävdar att du menar att polisen åker mot Gottsunda. Det stämmer bra polisen åker förbi och åker till Gottsunda. Du skriver sedan igen att du har hittat dom kanske, och du kontrolleras i Gottsunda.
Mhm.

Har du någon kommentar till det?
Nej, när blev jag kontrollerad där?

Ja jag har inte skrivit tiden, det är lite senare, du skriver det här 20:45 och du blir kontrollerad 21 någonting har jag för mig. Det kan vi kolla upp, vill du att vi ska göra det nu?

Aa.

Vill du ta en paus medans?

Tar det så lång tid?

Biträdande förhörsledare: Nej men vi kanske ska ta en paus ändå, för vi är knappt halvvägs.

Hur många meddelanden är det?

Det är dom här just nu, det är ganska skönt att du har sett dom också.

Jag fattade inte vad du menade med att ni har delat upp i flera delar.

Det var den här första delen, det var att förhöret blev uppdelat i flera delar så det ska bli lättare att hitta om man letar efter någonting sedan.

Försvararen: Vi är med.

Egentligen hade vi kunnat tagit allting i samma.

Jag fattar.

Biträdande förhörsledare: Den här händelserapporten som vi hänvisar till startar upp 20200914 20:39 och det handlar om en skottlossning i Gottsunda. Då ska vi se här,

Klockan 21:13….

Biträdande förhörsledare: Aa precis, Gilliland stoppas i en bil som heter MA100 det är en Audi RS6 blå.

Klockan 21:17

Biträdande förhörsledare: Då kontrollerar man dig.

Det är ungefär 30 minuter efter att du skriver det i chatten.

Försvararen: Själv i en bil?

Biträdande förhörsledare: Nej, det är någon mer person med. Kojar också.

Kojar Amin. Ska vi fortsätta?

Message Timestamp	Message From Id	Chat Title	Message	Nr
2020-09-14 20:46:23+0200	Q0ZLFZ	Q0ZLFZ:1	audiofile	28716
2020-09-14 20:47:28+0200	Q0ZLFZ	Q0ZLFZ:1	Dom måste ha sett mig eller allmänt stress	28717

Message Timestamp	Message From Id	Chat Title	Message	Nr
2020-09-14 20:47:54+0200	Q0ZLFZ	Q0ZLFZ:1	Jag tror dom åkt mot ulleråker	28718
2020-09-14 20:48:36+0200	Q0ZLFZ	Q0ZLFZ:1	Cmn står i stora korsningen efter bajsbron så dom är i området	28719
2020-09-14 20:51:25+0200	Q0ZLFZ	Q0ZLFZ:1	En blåvit kom ut från Ulleråker	28720
2020-09-14 20:52:04+0200	Q0ZLFZ	Q0ZLFZ:1	Dom är här nånstans om dom inte hunnit bakvägen till Knivsta , men de e sjukt på 5 min 8 Aina bilar e utplacerade	28721
2020-09-14 20:53:06+0200	Q0ZLFZ	Q0ZLFZ:1	Dom svängde mot sunnersta hundbil o vanliga	28722
2020-09-14 20:53:27+0200	Q0ZLFZ	Q0ZLFZ:1	Hoppas dom lämnat bilen	28723
2020-09-15 00:28:13+0200	Q0ZLFZ	Q0ZLFZ:1	Dom blev uppplockade av fettots pappa	28939
2020-09-15 00:28:41+0200	Q0ZLFZ	Q0ZLFZ:1	Dom från Gävle åker utomlands om 1-2 dagar så då kommer dom ej vara där	28940
2020-09-15 00:28:55+0200	Q0ZLFZ	Q0ZLFZ:1	De minskar letandet	28941
2020-09-15 00:29:34+0200	EFXDP0	Q0ZLFZ:1	Aa de dunder	28944

I ljudfilen säger du ”bror, du vet grusparkeringen eh, där ja stashade en bil, när jag sa till dig att folk kommer att fucka bilen dom gjorde punka o såna på den de har ..ohörbart.. den bilen, du vet stora rondellen vid Gnista”.

Hur vet du att Mohammeds pappa plockade upp dom?

Ingen kommentar.

Vilka är det från Gävle som åker utomlands?

Ingen kommentar.

Hur vet du det?

Ingen kommentar.

Message Timestamp	Message From Id	Chat Title	Message	Nr
2020-09-15 00:29:53+0200	EFXDP0	Q0ZLFZ:1	Hur fick man veta de blev uppploclsfe av hans farsa	28946
2020-09-15 01:41:43+0200	Q0ZLFZ	Q0ZLFZ:1	Av lilla	28952

Här skriver du lilla igen, vi hävdar att det är Ahmed Almasri. Kommentar?
Nej.

Kan det vara någon annan du pratar om än lilla?
Nej ingen kommentar.

Message Timestamp	Message From Id	Chat Title	Message	Nr
2020-09-16 20:41:29+0200	EFXDP0	Q0ZLFZ:1	Gävle? Är dom där	29118
2020-09-16 20:41:56+0200	EFXDP0	Q0ZLFZ:1	Kan man ta dom där?	29119
2020-09-16 20:50:47+0200	Q0ZLFZ	Q0ZLFZ:1	Dom är hos ceesay	29120
2020-09-16 21:47:25+0200	EFXDP0	Q0ZLFZ:1	Ok har vi bil , tryckis	29141
2020-09-16 21:54:57+0200	Q0ZLFZ	Q0ZLFZ:1	Nej inget av de	29145
2020-09-16 21:55:03+0200	Q0ZLFZ	Q0ZLFZ:1	Kan lösa i Sandviken kanske	29146

Hur vet du att dom är hos ceesay?
Ingen kommentar.

Känner du honom?
Ingen kommentar.

Du skriver att du kan lösa bil och tryckis i Sandviken, brukar du vara i Sandviken?
Nej ingen kommentar.

Du har kontakter lite här och där verkar det som enligt chattarna.
Gör det det?

Vad sa du?
Jaha okej.

Har du det eller vad sa du?
Nej nu i Sandviken?

Har du det nu?
Nu är vi i Sandviken.

Jaha ja nu är vi i Sandviken. Så för att förtydliga, du har inte kontakter i Sandviken?
Jag har ingen kommentar.

Message Timestamp	Message From Id	Chat Title	Message	Nr
2020-09-16 21:55:58+0200	EFXDP0	Q0ZLFZ:1	Bror vi puckar bilen ikv, avvaktar 2-3 dagar	29149
2020-09-16 21:55:58+0200	EFXDP0	Q0ZLFZ:1	Jag har inte fått svar än	29150
2020-09-16 21:56:08+0200	EFXDP0	Q0ZLFZ:1	Han kmr köra den 100%	29151
2020-09-16 21:57:27+0200	Q0ZLFZ	Q0ZLFZ:1	Ja bror	29152

Har du någon kommentar till chattarna?
Nej.

Message Timestamp	Message From Id	Chat Title	Message	Nr
2020-09-16 23:31:12+0200	Q0ZLFZ	Q0ZLFZ:1	audiofile	29162
2020-09-16 23:32:00+0200	X4XMNT	Q0ZLFZ:1	recording	29163
2020-09-16 23:52:34+0200	Q0ZLFZ	Q0ZLFZ:1	Ja j	29164
2020-09-16 23:53:27+0200	EFXDP0	Q0ZLFZ:1	audiofile	29165
2020-09-16 23:55:16+0200	X4XMNT	Q0ZLFZ:1	Är ni safe eller?	29167
2020-09-16 23:55:28+0200	EFXDP0	Q0ZLFZ:1	Aa bror	29168
2020-09-16 23:55:38+0200	EFXDP0	Q0ZLFZ:1	Vi e pvg mot Sävja nu	29169

Message Timestamp	Message From Id	Chat Title	Message	Nr
2020-09-16 23:55:48+0200	X4XMNT	Q0ZLFZ:1	Ok bästa	29170
2020-09-16 23:55:53+0200	X4XMNT	Q0ZLFZ:1	Bösta	29171
2020-09-17 00:16:35+0200	Q0ZLFZ	Q0ZLFZ:1	Vi hitta den	29172
2020-09-17 00:16:51+0200	Q0ZLFZ	Q0ZLFZ:1	Vi ska byta om för skogsvandring o pucka	29173
2020-09-17 02:25:02+0200	Q0ZLFZ	Q0ZLFZ:1	IMG-1600302291434 	29174
2020-09-17 02:25:07+0200	Q0ZLFZ	Q0ZLFZ:1	Puckat o klart	29175
2020-09-17 21:52:11+0200	EFXDP0	Q0ZLFZ:1	IMG-1600372332514 	29363
2020-09-17 21:53:03+0200	EFXDP0	Q0ZLFZ:1	De är i Boländerna	29365

Jag läser upp ljudfilerna, från dig först. Att du ska hämta upp Key, att polisen följt efter med släckta lampor och att du tror att polisen väntar på fler bilar. Sedan skickas en ljudfil av Sarikaya X4XMNT där han frågar är ni med varandra nu eller? Och klockan 23:35 påbörjas en poliskontroll KWO161 på adressen Gränby bilgata i Uppsala, i bilen satt Philip Gilliland, Maria Some och Ahmed Hamad.

Vad sa du när var det? 03?

23:32 skickas ljudfil från Sarikaya där han frågar ”är ni med varandra nu eller?”. Här säger du att du ska hämta upp Key och sedan lite senare svarar han..

Jag menar när vi blev stoppade?

Jaha, 23:35. Har du läst? Ni skriver ju här att det är puckat och klart.

Mm.

Och så skickas den här bilden. På en GPS position och Hamad skriver att det är i Boländerna.

Vem har skickat bilden?

Det är Hamad. Ni har alltså satt en GPS puck på Mohammed Almasris bil. Har du någon kommentar till det?

Nej ingen kommentar.

Message Timestamp	Message From Id	Chat Title	Message	Nr
2020-09-20 14:59:29+0200	EFXDP0	EFXDP0:3	låt oss styra upp dehär	29835
2020-09-20 15:03:50+0200	X4XMNT	EFXDP0:3	Låt oss lösa bilen idag sen parkar vi där bilen stannar för natten	29839
2020-09-20 15:04:30+0200	EFXDP0	EFXDP0:3	Haha vi hade värsta tillfället igår. Bror de köpte mat från Max sen åkte till ett ställe för att äta	29840
2020-09-20 15:05:00+0200	EFXDP0	EFXDP0:3	De åkte till en återvändsgränd, finns bara en väg in en väg ut	29842

Kommentar till chatten?

Nej.

Vi hävdar att Hamad - EFXDP0 har följt efter Almasri till Max men av någon anledning så blir det ingenting av det, Har du någon kommentar?

Nej.

Message Timestamp	Message From Id	Chat Title	Message	Nr
2020-09-20 20:31:12+0200	Q0ZLFZ	Q0ZLFZ:1	Bror finns de garage till Porschen	29903
2020-09-20 20:32:02+0200	Q0ZLFZ	Q0ZLFZ:1	Okej de är väll bättre än inget	29904
2020-09-20 20:32:18+0200	Q0ZLFZ	Q0ZLFZ:1	Ska hämta ett batteri strax	29905
2020-09-20 20:32:22+0200	Q0ZLFZ	Q0ZLFZ:1	Behövs de verktyg	29906
2020-09-20 20:32:57+0200	Q0ZLFZ	Q0ZLFZ:1	Bror kan du skriva till peace att jag kanske inte kommer kunna ikväll med bilarna	29907
2020-09-20 20:35:30+0200	EFXDP0	Q0ZLFZ:1	men har vi en till tabbe iaf makarov klickar	29908
2020-09-20 20:36:34+0200	Q0ZLFZ	Q0ZLFZ:1	Nej vi får kolla	29910
2020-09-20 20:36:53+0200	Q0ZLFZ	Q0ZLFZ:1	Jag tror inte dom är här men vi kollar	29911
2020-09-20 20:37:42+0200	Q0ZLFZ	Q0ZLFZ:1	Bror key har du skiftnyckel hemma	29912
2020-09-20 20:38:12+0200	EFXDP0	Q0ZLFZ:1	Aa	29913
2020-09-20 20:38:33+0200	EFXDP0	Q0ZLFZ:1	De vid redroom pissluffare	29914
2020-09-20 20:39:20+0200	EFXDP0	Q0ZLFZ:1	Nu har dom åkt vidare	29915

Vem är Peace?
Ingen kommentar.

Hamad verkar följa Mohammed Almassris bil, har du någon kommentar?
Nej.

Message Timestamp	Message From Id	Chat Title	Message	Nr
2020-09-20 21:39:00+0200	Q0ZLFZ	Q0ZLFZ:1	Dagtid är ju knas o köra baxad sån bil	29929
2020-09-20 21:39:33+0200	Q0ZLFZ	Q0ZLFZ:1	Du vet ju vilken koll dom har jag kan ej skaka av mig på dagen	29930

Message Timestamp	Message From Id	Chat Title	Message	Nr
2020-09-20 21:40:43+0200	Q0ZLFZ	Q0ZLFZ:1	Aa jag fattar men kan du kolla om de går imorgon mot kvällen	29931
2020-09-20 21:57:32+0200	EFXDP0	Q0ZLFZ:1	18 tide bror	29933
2020-09-20 22:26:51+0200	EFXDP0	Q0ZLFZ:1	Bror ja vet inte hur man kopplar på batteriet , de upp till ph	29934
2020-09-20 22:27:04+0200	EFXDP0	Q0ZLFZ:1	Ja kan köra den mitt på dagen , för mig de lugnt	29935
2020-09-20 22:27:19+0200	EFXDP0	Q0ZLFZ:1	Den har ändå utländska plåtar	29936
2020-09-20 22:28:03+0200	Q0ZLFZ	Q0ZLFZ:1	Bror jag tänker på span	29937
2020-09-20 22:28:13+0200	Q0ZLFZ	Q0ZLFZ:1	Du vet hur dom är i min gött men vi kör	29938
2020-09-20 23:47:27+0200	Q0ZLFZ	Q0ZLFZ:1	Bror dom sitter o äter med ayyes lillebror kan du kolla på GPS så vi vet de är dom som har bil	29942
2020-09-20 23:47:47+0200	Q0ZLFZ	Q0ZLFZ:1	Bror key kan du åka med vita Audin då de här kommer dröja ikväll	29943
2020-09-21 00:31:17+0200	EFXDP0	Q0ZLFZ:1	Bror de åker runt Alfons bil	29946
2020-09-21 00:31:23+0200	EFXDP0	Q0ZLFZ:1	Audi 1,8	29948
2020-09-21 00:35:49+0200	EFXDP0	Q0ZLFZ:1	Bror j kollade historiska rutter , kollade var dom stanna o så vidare	29953
2020-09-21 00:36:29+0200	EFXDP0	Q0ZLFZ:1	Så ja kunde räkna ut vilket hotell dom sov på	29954
2020-09-21 00:36:42+0200	EFXDP0	Q0ZLFZ:1	O min vän va där nyss , han stötte på honom för 20 min	29956
2020-09-21 00:36:44+0200	X4XMNT	Q0ZLFZ:1	Va stod det?	29957
2020-09-21 00:36:48+0200	EFXDP0	Q0ZLFZ:1	Han har varit där 2 dagar i rad	29958
2020-09-21 00:36:50+0200	EFXDP0	Q0ZLFZ:1	En sek	29959
2020-09-21 00:36:58+0200	EFXDP0	Q0ZLFZ:1	Ska kolla va hotellet heter	29960

Message Timestamp	Message From Id	Chat Title	Message	Nr
2020-09-21 00:37:02+0200	EFXDP0	Q0ZLFZ:1	Mitt i stan	29961
2020-09-21 00:39:36+0200	EFXDP0	Q0ZLFZ:1	Aa bror, men kan vi lösa mer vapen	29965

Du vill inte köra en stulen porsche mitt på dagen, för riskabelt. Har du någon kommentar?

Nej.

Det påtalas att Mohammed Almasri har bott på ett hotell i två dagar, det kan ni se från GPS pucken. Någon kommentar?

Ingen kommentar.

Det skrivs också att de åker runt i Alfons bil, vilken Alfons menar ni?

Ingen aning.

Vi hävdar att det är Alfons Tranberg.

Jag har ingen kommentar.

Känner du honom?

Nej.

Vet du vem det är?

Nej.

Vi hävdar att ni kartläggar alltså vart Mohammed Almasri sover, vilka han umgås med samt vilken bil han åker i. Någon kommentar till det?

Nej.

Har ni vapen tillgängligt?

hostar

Message Timestamp	Message From Id	Chat Title	Message	Nr
2020-09-21 00:39:56+0200	EFXDP0	Q0ZLFZ:1	Ja kmr åka med några till Sthlm , vid 11-12	29966
2020-09-21 00:40:08+0200	EFXDP0	Q0ZLFZ:1	Ja e vaken 10	29967

Message Timestamp	Message From Id	Chat Title	Message	Nr
2020-09-21 01:04:54+0200	X4XMNT	Q0ZLFZ:1	Bror kan du plocka killen imorgon kl 11.00 unjefär i dalen sen han öppnar garaget. Håller på pratar med dom nu.	29975
2020-09-21 01:05:33+0200	EFXDP0	Q0ZLFZ:1	men kom på bror att ph måste med, för ja vet inte hur man ska göra med batteriet	29976
2020-09-21 02:14:56+0200	Q0ZLFZ	Q0ZLFZ:1	Bror asså jag håller på med firman nu, sen har ska reka Alfons adress , de va väll 18 först	29978
2020-09-21 02:15:21+0200	Q0ZLFZ	Q0ZLFZ:1	Men han sov ju hos Alfons igår?	29979
2020-09-21 02:33:40+0200	Q0ZLFZ	Q0ZLFZ:1	Ja jag vet bror	29980
2020-09-21 02:34:05+0200	Q0ZLFZ	Q0ZLFZ:1	Men bror kommer va hemma 07, kan du inte kolla om de går o ta senare	29981
2020-09-21 02:34:18+0200	Q0ZLFZ	Q0ZLFZ:1	Plus första spanen på dag tid	29982
2020-09-21 02:45:12+0200	Q0ZLFZ	Q0ZLFZ:1	Bror peace bor typ där han sa han kunde byta batteri slipper jag följa med	29983
2020-09-21 06:28:22+0200	EFXDP0	Q0ZLFZ:1	Var har du lagt batteriet nånstans?	29984
2020-09-21 06:33:35+0200	Q0ZLFZ	Q0ZLFZ:1	Du skulle ju va vaken när vi gick till adressen	29985
2020-09-21 06:33:43+0200	Q0ZLFZ	Q0ZLFZ:1	Vi höll på bli påkomna	29986
2020-09-21 06:33:47+0200	EFXDP0	Q0ZLFZ:1	Av vem då	29987
2020-09-21 06:34:32+0200	Q0ZLFZ	Q0ZLFZ:1	Av dom de va folk i huset där i Öresundsbro	29988
2020-09-21 06:34:46+0200	Q0ZLFZ	Q0ZLFZ:1	Örsundsbro	29989
2020-09-21 06:34:59+0200	Q0ZLFZ	Q0ZLFZ:1	Du skulle ju kolla så att de inte har knas eller nå	29990
2020-09-21 06:35:02+0200	Q0ZLFZ	Q0ZLFZ:1	Men skitsamma	29991
2020-09-21 06:36:53+0200	Q0ZLFZ	Q0ZLFZ:1	Min plan är att vi kollar imorgon vart han åker upprepade gånger eller vart	29992

Message Timestamp	Message From Id	Chat Title	Message	Nr
			han sover , så bestämmer vi en plats där vi kör han på så kan vi bestämma flyktvägar och allt sånt och bytes bil . Vi måste göra allt riktigt och planerat bara	
2020-09-21 06:38:50+0200	EFXDP0	Q0ZLFZ:1	Vi fixar det	29993
2020-09-21 06:40:03+0200	Q0ZLFZ	Q0ZLFZ:1	Ska vi inte hyra en stuga eller lägenhet på airbnb	29994
2020-09-21 06:41:15+0200	Q0ZLFZ	Q0ZLFZ:1	Gå in och kolla lite då man hyr typ en vecka	29995
2020-09-21 06:41:37+0200	Q0ZLFZ	Q0ZLFZ:1	Måste sova nu	29996
2020-09-21 06:42:36+0200	EFXDP0	Q0ZLFZ:1	Ja kollar när ja vaknar imorgon	29997

Örsundsbro, vem bor där?

Ingen kommentar.

Är det Alfons ni menar?

Nej ingen kommentar.

Vi hävdar att det är Alfons Tranberg ni menar.

Okej.

Du verkar motiverad när du skriver att ni ska kolla vart han åker upprepade gånger, se vart han sover och sedan ska ni bestämma en plats när ni kör på honom? Har du någon kommentar?

Nej.

Kör på honom, vad menar du med det?

Ingen kommentar.

Vi hävdar att ni ska skjuta honom, alltså död honom. Har du någon kommentar?

Nej.

Flyktesvägar och bytesbil, du vill planera. Någon kommentar?

Nej.

Message Timestamp	Message From Id	Chat Title	Message	Nr
2020-09-21 10:44:58+0200	EFXDP0	Q0ZLFZ:1	IMG-1600677897651 	30014
2020-09-21 10:45:03+0200	EFXDP0	Q0ZLFZ:1	Här eller?	30015
2020-09-21 10:51:24+0200	EFXDP0	Q0ZLFZ:1	Ja e på E4an får försöka baxa i Sthlm	30017
2020-09-21 11:15:23+0200	X4XMNT	Q0ZLFZ:1	Det är en Porsche Cayenne 2017 svart	30018
2020-09-21 11:16:11+0200	EFXDP0	Q0ZLFZ:1	Bror j kan inte Sthlm så bra, var kan man hitta utländska	30019
2020-09-21 11:19:15+0200	X4XMNT	Q0ZLFZ:1	IMG-1600679939407 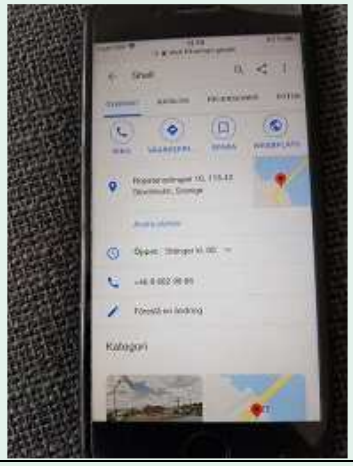	30020
2020-09-21 11:49:03+0200	X4XMNT	Q0ZLFZ:1	Där brukar det finns mkt utländska bilar	30033

Message Timestamp	Message From Id	Chat Title	Message	Nr
2020-09-21 12:32:08+0200	EFXDP0	Q0ZLFZ:1	IMG-1600684328281 	30044
020-09-21 12:52:22+0200	EFXDP0	Q0ZLFZ:1	Parkerad mittemot amida, vid elon	30048
2020-09-21 13:03:59+0200	EFXDP0	Q0ZLFZ:1	E han på g	30053

Den här stulna porschen ni pratar om, har du någon kommentar om den?
Nej.

Vad ska ni ha den till?
Ingen kommentar.

Message Timestamp	Message From Id	Chat Title	Message	Nr
2020-09-21 13:10:34+0200	EFXDP0	Q0ZLFZ:1	IMG-1600686633337 	30055

Message Timestamp	Message From Id	Chat Title	Message	Nr
2020-09-21 13:37:37+0200	X4XMNT	Q0ZLFZ:1	Hur går det bror?	30063
2020-09-21 13:42:18+0200	EFXDP0	Q0ZLFZ:1	De finns golf r med utländska plåtar	30064
2020-09-21 13:42:18+0200	EFXDP0	Q0ZLFZ:1	Ska kolla om batteriet funkar	30065
2020-09-21 13:42:18+0200	EFXDP0	Q0ZLFZ:1	Vi e vid Porschen	30066
2020-09-21 13:45:21+0200	EFXDP0	Q0ZLFZ:1	IMG-1600688720727 	30067

Här skriver ni att det finns en golf med utländska plåtar och golfen som står bredvid porschen där på bilden, den har utländska plåtar. Har du någon kommentar till det?

Nej.

Message Timestamp	Message From Id	Chat Title	Message	Nr
2020-09-21 13:45:36+0200	EFXDP0	Q0ZLFZ:1	Med två dörrar	30068
2020-09-21 13:47:04+0200	EFXDP0	Q0ZLFZ:1	Aa exakt	30069
2020-09-21 13:47:13+0200	X4XMNT	Q0ZLFZ:1	Den 700hk också	30070
2020-09-21 13:47:32+0200	EFXDP0	Q0ZLFZ:1	Får se om batteriet funkar	30071
2020-09-21 13:47:53+0200	EFXDP0	Q0ZLFZ:1	A bror sa t hnm, vi tar skyltarna fixar nya t han	30073

Message Timestamp	Message From Id	Chat Title	Message	Nr
2020-09-21 13:55:43+0200	EFXDP0	Q0ZLFZ:1	IMG-1600689343141 	30075

Vad ska ni ha den här bilden till då?
Jag har ingen kommentar.

Är det tänkt som flyktbil?
Nej ingen kommentar.

Message Timestamp	Message From Id	Chat Title	Message	Nr
2020-09-21 14:21:01+0200	EFXDP0	Q0ZLFZ:1	Vi åker nu	30082
2020-09-21 14:21:02+0200	EFXDP0	Q0ZLFZ:1	En bil bakom	30083
2020-09-21 14:21:10+0200	EFXDP0	Q0ZLFZ:1	Har du adressen t garaget	30084
2020-09-21 14:21:56+0200	EFXDP0	Q0ZLFZ:1	Aa	30085
2020-09-21 15:00:19+0200	EFXDP0	Q0ZLFZ:1	Ja bror vi skulle väl lägga den där	30089
2020-09-21 15:00:42+0200	EFXDP0	Q0ZLFZ:1	E framme om 40	30090
2020-09-21 15:17:30+0200	EFXDP0	Q0ZLFZ:1	Jo bror de knas	30092
2020-09-21 15:17:42+0200	EFXDP0	Q0ZLFZ:1	De verkar som att de ligger mitt i G	30093
2020-09-21 15:21:18+0200	EFXDP0	Q0ZLFZ:1	Ok var exakt	30095
2020-09-21 15:22:07+0200	EFXDP0	Q0ZLFZ:1	Bror är d nån ja ska träffa	30096

Message Timestamp	Message From Id	Chat Title	Message	Nr
2020-09-21 15:22:13+0200	EFXDP0	Q0ZLFZ:1	Har otalt me några	30097
2020-09-21 15:23:32+0200	EFXDP0	Q0ZLFZ:1	Hahaha	30098
2020-09-21 15:24:45+0200	EFXDP0	Q0ZLFZ:1	Maher ja tröffar inte	30099
2020-09-21 15:24:45+0200	EFXDP0	Q0ZLFZ:1	Bror ja e där om 10	30100
2020-09-21 15:24:45+0200	EFXDP0	Q0ZLFZ:1	Ok a d chill	30101
2020-09-21 15:26:07+0200	EFXDP0	Q0ZLFZ:1	e vid Sävja tar bakvägen till g	30102

Jag fattar inte, det står samma avsändare.

Mm, precis vi hävdar då att ni är på samma plats. Man ser det på kortet från garaget när man ser fler personer. Vi hävdar då att ni är på samma ställe.

Vilka då?

Hamad och du. Eftersom den här X4XMNT som vi hävdar är Oxan Sarikaya inte verkar vara på samma ställe som er.

Men om du kollar bakåt i chattarna så står det. Äh skit samma.

Vad sa du?

Nej ingenting, vi får kolla i efterhand sen.

Det är bara att säga.

Alltså du har jobbat med det här i flera månader och jag sitter och läser det snabbt och kan förstå att det, att dom här personerna inte är på samma plats alltså. Så jag vet inte hur du har dragit den här slutsatsen.

Nej..

Biträdande förhörsledare: hur känner ni, det är inte så jättemycket kvar, men det är nog kanske en halvtimme till.

Försvarare: vi kör på.

Går det bra?

Mm.

Försvarare: jag har en fråga bara, det ni presenterar ni är det fullständiga chattar?

Det är det vi har plockat ut.

Försvararen: jag förstår att det inte kan vara fullständigt material men har ni plockat ut finns det liksom luckor i erat, har ni valt ut det ni presenterar för oss.

Biträdande förhörsledare: ja det finns ett visst urval absolut.

Försvarare: så det kan vara så att det finns ytterligare som ni inte presenterar idag.

Ja, ganska mycket. Men det kommer ni få tillgång till.

Försvarare: Självklart.

Message Timestamp	Message From Id	Chat Title	Message	Nr
2020-09-22 02:49:25+0200	Q0ZLFZ	Q0ZLFZ:1	Vi måste ha en lägenhet o utgå ifrån jag ska kolla igenom fettots rutter så får vi bestämma ett ställe o göra en plan efter de	30181
2020-09-22 18:29:02+0200	EFXDP0	Q0ZLFZ:1	Ph	30274
2020-09-22 18:29:11+0200	EFXDP0	Q0ZLFZ:1	Kan du ta med dig dunkarna från Sandviken	30275
2020-09-22 18:41:08+0200	EFXDP0	Q0ZLFZ:1	Med c63?	30276
2020-09-22 18:41:39+0200	EFXDP0	Q0ZLFZ:1	Hade du inga dunkar där	30277
2020-09-22 18:41:39+0200	Q0ZLFZ	Q0ZLFZ:1	Vilka dunkar ?	30278
2020-09-22 18:41:56+0200	Q0ZLFZ	Q0ZLFZ:1	Hans bil stog parkerad där vid Aina stationen tills 17 när jag kolla sist	30279
2020-09-22 19:06:31+0200	EFXDP0	Q0ZLFZ:1	Aa de va vid hotell botanika	30282
2020-09-22 19:13:18+0200	EFXDP0	Q0ZLFZ:1	Hur tänkte du vi skulle göra bror , ta han imorgon bitti	30283
2020-09-22 19:54:44+0200	Q0ZLFZ	Q0ZLFZ:1	Aa	30285
2020-09-22 19:54:49+0200	Q0ZLFZ	Q0ZLFZ:1	Vetinte när jag är klar här än	30286
2020-09-22 19:56:42+0200	Q0ZLFZ	Q0ZLFZ:1	Vet du ingen diskret vi kan skicka o hämta kallen key	30287
2020-09-22 19:59:46+0200	EFXDP0	Q0ZLFZ:1	Var ska den hämtas	30288
2020-09-22 20:00:27+0200	Q0ZLFZ	Q0ZLFZ:1	Det kan ej vara nån från Uppsala som ska hämta den	30289

Message Timestamp	Message From Id	Chat Title	Message	Nr
2020-09-22 20:00:38+0200	Q0ZLFZ	Q0ZLFZ:1	Jag får hämta den annars när jag är tbx	30290
2020-09-22 20:00:55+0200	EFXDP0	Q0ZLFZ:1	Aha Aa	30291
2020-09-22 20:00:58+0200	EFXDP0	Q0ZLFZ:1	När e du tillbaka	30292
2020-09-22 20:01:20+0200	Q0ZLFZ	Q0ZLFZ:1	Vetinte än	30293
2020-09-22 20:01:22+0200	Q0ZLFZ	Q0ZLFZ:1	23 kanske	30294
2020-09-22 20:03:17+0200	EFXDP0	Q0ZLFZ:1	Vi måste köra ut Porschen från G	30295
2020-09-22 20:04:19+0200	EFXDP0	Q0ZLFZ:1	Den ska väl inte ligga där tills vi ska använda den?	30296
2020-09-22 20:05:22+0200	Q0ZLFZ	Q0ZLFZ:1	Nej men vi tar väll ut den lite innan tror den kommer torska annars, de är endå en bil som sticker ut	30297
2020-09-22 20:06:59+0200	EFXDP0	Q0ZLFZ:1	Aa exakt	30298
2020-09-22 20:18:19+0200	EFXDP0	Q0ZLFZ:1	De är i Märsta nu	30299
2020-09-22 22:32:27+0200	Q0ZLFZ	Q0ZLFZ:1	Jag har åkt körde precis förbi Gävle	30312
2020-09-22 22:35:28+0200	EFXDP0	Q0ZLFZ:1	Ok bror	30313
2020-09-22 22:56:39+0200	Q0ZLFZ	Q0ZLFZ:1	Vart ses vi	30316
2020-09-22 22:56:43+0200	Q0ZLFZ	Q0ZLFZ:1	Vart är fettot nu	30317
2020-09-22 22:57:17+0200	EFXDP0	Q0ZLFZ:1	Bror de tjock konstiga	30318
2020-09-22 22:57:21+0200	EFXDP0	Q0ZLFZ:1	När e du framme	30319
2020-09-22 22:57:52+0200	EFXDP0	Q0ZLFZ:1	Känns som de försöker göra en fälla , parkerar på konstiga ställen	30320

Message Timestamp	Message From Id	Chat Title	Message	Nr
2020-09-22 22:59:34+0200	EFXDP0	Q0ZLFZ:1	IMG-1600808374394 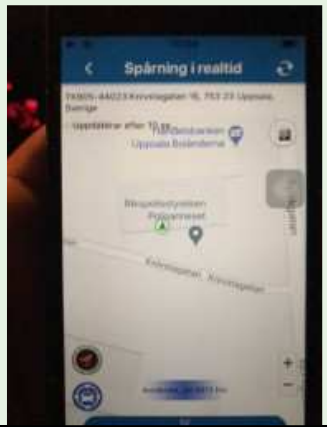	30321

Här börjar ni prata om att Mohammeds bils är vid polisstationen.
Aa.

Du skriver sedan att någon behöver hämta kallen, har du någon kommentar?
Nej.

Vi hävdar att kallen är kalashnikov, alltså ett skjutvapen. Har du någon kommentar till det?
Nej.

Message Timestamp	Message From Id	Chat Title	Message	Nr
2020-09-23 22:04:14+0200	X4XMNT	Q0ZLFZ:1	Låt oss pucka hans kusins och guldtians	30428
2020-09-23 22:04:25+0200	X4XMNT	Q0ZLFZ:1	Jag löser 2 puckar	30429
2020-09-23 22:04:46+0200	Q0ZLFZ	Q0ZLFZ:1	Guldtians är hos audi	30430
2020-09-23 22:04:52+0200	Q0ZLFZ	Q0ZLFZ:1	Hans kusin har bråkat med dom	30431
2020-09-23 22:04:58+0200	EFXDP0	Q0ZLFZ:1	Vi puckar Alfons bil, den svennen som åker deras vilar	30432

Vem är guldtian?
Ingen kommentar.

Nu ska ni pucka Alfons bil, varför då?
Ingen kommentar.

Message Timestamp	Message From Id	Chat Title	Message	Nr
2020-09-24 00:08:08+0200	Q0ZLFZ	Q0ZLFZ:1	Vi stashar nyckeln vid bilen	30480
2020-09-24 00:08:44+0200	EFXDP0	Q0ZLFZ:1	Porsche	30481
2020-09-24 00:09:14+0200	Q0ZLFZ	Q0ZLFZ:1	Aa	30482
2020-09-24 00:09:22+0200	Q0ZLFZ	Q0ZLFZ:1	Onödigt o gå runt med den	30483
2020-09-24 00:09:37+0200	Q0ZLFZ	Q0ZLFZ:1	Gömmer den i garaget	30484
2020-09-24 19:27:38+0200	EFXDP0	Q0ZLFZ:1	Har en känsla att fettot vill göra ett drag	30527
2020-09-24 19:27:46+0200	EFXDP0	Q0ZLFZ:1	När ja följer GPS, de va mkt i skog o så	30528
2020-09-24 19:28:08+0200	EFXDP0	Q0ZLFZ:1	Nej asså innan	30529
2020-09-24 19:28:17+0200	Q0ZLFZ	Q0ZLFZ:1	Har dom fått ut bilen ?	30530
2020-09-24 19:28:34+0200	Q0ZLFZ	Q0ZLFZ:1	Vilka skogar	30531
2020-09-24 19:28:39+0200	EFXDP0	Q0ZLFZ:1	Vi kan kolla det sen, runtom vid Storvreta	30532
2020-09-24 19:28:53+0200	Q0ZLFZ	Q0ZLFZ:1	Lägg larm på övervakning sen får du larm när den lämnar annexet	30533
2020-09-24 19:29:02+0200	EFXDP0	Q0ZLFZ:1	AA	30534
2020-09-24 19:29:42+0200	Q0ZLFZ	Q0ZLFZ:1	Menar du inte när han har åkt bakvägar mellan Uppsala o Storvreta	30535
2020-09-24 19:29:43+0200	Q0ZLFZ	Q0ZLFZ:1	Så slipper du uppdatera hela tiden och dra batteri	30536
2020-09-24 19:30:02+0200	EFXDP0	Q0ZLFZ:1	Kan visa dig när vi ses	30537
2020-09-24 19:31:14+0200	Q0ZLFZ	Q0ZLFZ:1	För kollade lite med de va bakvägen jag fick jakt på förut när jag va i stv och letade efter negern	30538
2020-09-24 19:31:19+0200	Q0ZLFZ	Q0ZLFZ:1	Tåget ?	30539
2020-09-24 19:31:45+0200	Q0ZLFZ	Q0ZLFZ:1	Fick höra att dom hade bråkat med . Dom kanske har löst de	30542

Message Timestamp	Message From Id	Chat Title	Message	Nr
2020-09-24 19:32:10+0200	EFXDP0	Q0ZLFZ:1	Bror vet vi vilken bil dom åker	30543
2020-09-24 19:32:17+0200	EFXDP0	Q0ZLFZ:1	Fan asso det här e värsta läget	30545
2020-09-24 19:33:00+0200	EFXDP0	Q0ZLFZ:1	Hur hade du tänkt då bror	30546
2020-09-24 19:41:48+0200	EFXDP0	Q0ZLFZ:1	IMG-1600969311361 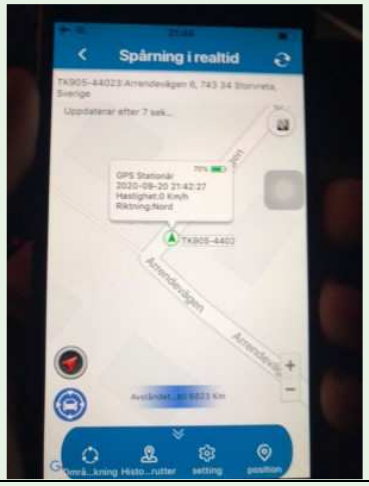	30547
2020-09-24 19:42:22+0200	EFXDP0	Q0ZLFZ:1	Gamla bilder	30548
2020-09-24 19:42:22+0200	EFXDP0	Q0ZLFZ:1	Hur dom rört sig i stv	30549

Har du någon kommentar till chattarna?
Nej.

Message Timestamp	Message From Id	Chat Title	Message	Nr
2020-09-24 19:42:24+0200	EFXDP0	Q0ZLFZ:1	IMG-1600969346929 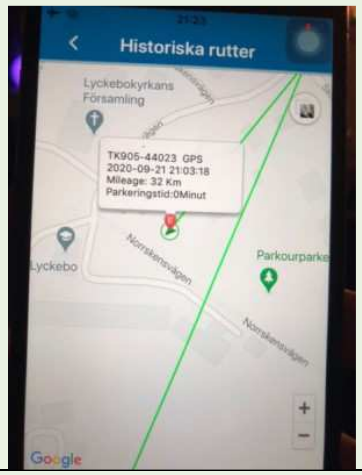	30550
2020-09-24 20:03:13+0200	EFXDP0	Q0ZLFZ:1	Ska han checka in där	30562

Message Timestamp	Message From Id	Chat Title	Message	Nr
2020-09-24 20:08:36+0200	EFXDP0	Q0ZLFZ:1	ska vi ta han ikv	30563
2020-09-24 20:35:21+0200	Q0ZLFZ	Q0ZLFZ:1	Vet vi vad dom har för bil? De är ganska kefft ställe finns bara en väg in dit om man inte kör genom gå gata, plus så åker varenda Aina bil som ska till och från stationen förbi där	30564
2020-09-24 20:36:32+0200	EFXDP0	Q0ZLFZ:1	De e lite svettigt där sanning men man kan sticka via Ekeby till EB	30565
2020-09-24 20:42:12+0200	EFXDP0	Q0ZLFZ:1	Fitta	30566
2020-09-24 20:42:31+0200	EFXDP0	Q0ZLFZ:1	Ja åkte förbi nyss , han såg mig horbarnet	30567
2020-09-24 20:43:03+0200	Q0ZLFZ	Q0ZLFZ:1	Fuck	30568
2020-09-24 20:43:05+0200	Q0ZLFZ	Q0ZLFZ:1	I vilken bil	30569
2020-09-24 20:43:12+0200	EFXDP0	Q0ZLFZ:1	Han stod mittemot hotellet , sen började stressa sig	30570
2020-09-24 20:43:56+0200	Q0ZLFZ	Q0ZLFZ:1	Aha vem va han med	30571
2020-09-24 20:44:27+0200	EFXDP0	Q0ZLFZ:1	Själv , såg han snabbt i farten	30572
2020-09-24 20:44:38+0200	EFXDP0	Q0ZLFZ:1	Eeyyy de såg ut som c63 e ute	30573
2020-09-24 20:47:55+0200	EFXDP0	Q0ZLFZ:1	Ska kolla hemåt kolla om den aktiv	30574
2020-09-24 20:48:00+0200	EFXDP0	Q0ZLFZ:1	Då vi kör ikv	30575
2020-09-24 20:48:10+0200	Q0ZLFZ	Q0ZLFZ:1	Visade GPS ?	30576
2020-09-24 20:52:33+0200	EFXDP0	Q0ZLFZ:1	De står att den e kvar hos Aina	30577
2020-09-24 20:52:55+0200	EFXDP0	Q0ZLFZ:1	Kan vi få det bekräftat att c63 e ute	30578
2020-09-24 20:53:00+0200	EFXDP0	Q0ZLFZ:1	Då måste vi pucka den igen	30579
2020-09-24 20:53:04+0200	Q0ZLFZ	Q0ZLFZ:1	Ja	30580

Message Timestamp	Message From Id	Chat Title	Message	Nr
2020-09-24 20:53:40+0200	Q0ZLFZ	Q0ZLFZ:1	Hur kan pucken va borta ?	30581

Det här är då bilder på GPS-positioner. Har du läst klart?
Mm.

Här bekräftar ni att polisen har tagit Mohammeds Merca ,har du någon kommentar?
Nej.

Message Timestamp	Message From Id	Chat Title	Message	Nr
2020-09-24 22:26:17+0200	Q0ZLFZ	Q0ZLFZ:1	Vart är du	30593
2020-09-24 22:26:30+0200	Q0ZLFZ	Q0ZLFZ:1	Jag är vid Gränby staden	30594
2020-09-24 22:26:42+0200	Q0ZLFZ	Q0ZLFZ:1	Centrum	30595
2020-09-24 22:27:55+0200	EFXDP0	Q0ZLFZ:1	Kom förbi mig	30596
2020-09-24 22:28:48+0200	Q0ZLFZ	Q0ZLFZ:1	Okey är vid dig nu typ	30597
2020-09-24 22:31:13+0200	Q0ZLFZ	Q0ZLFZ:1	Kom ner	30598
2020-09-25 00:03:55+0200	Q0ZLFZ	Q0ZLFZ:1	Bror vi är ute o försöker lösa saker	30601
2020-09-25 00:03:55+0200	Q0ZLFZ	Q0ZLFZ:1	Men behöver bil	30602
2020-09-25 00:04:07+0200	Q0ZLFZ	Q0ZLFZ:1	Vi har bara min audi med 140 hk	30603
2020-09-25 00:04:23+0200	Q0ZLFZ	Q0ZLFZ:1	Försöker lösa nån annan vi måste va strapt	30604
2020-09-25 00:06:04+0200	Q0ZLFZ	Q0ZLFZ:1	Inte exakt men grejen är råkar vi mötas på vill jag inte ha min bil	30605
2020-09-25 00:06:15+0200	Q0ZLFZ	Q0ZLFZ:1	Tror dom taggat från hotellet	30606
2020-09-25 00:06:34+0200	Q0ZLFZ	Q0ZLFZ:1	Åkte långt ifrån såg 2 killar utanför men de va ej feta	30607

Du vill inte ha din bil om du stöter på Mohammed, varför är det så?
Jag har ingen kommentar.

Vilka fler bilar har ni som ni använder er av i Uppsala?
Ingen kommentar.

Message Timestamp	Message From Id	Chat Title	Message	Nr
2020-09-25 00:06:15+0200	Q0ZLFZ	Q0ZLFZ:1	Tror dom taggat från hotellet	30606
2020-09-25 00:06:34+0200	Q0ZLFZ	Q0ZLFZ:1	Åkte långt ifrån såg 2 killar utanför men de va ej feta	30607
2020-09-25 00:08:27+0200	EFXDP0	Q0ZLFZ:1	Bror de fredag imorgon, ska man inte sätta sig i Porschen på standby	30608
2020-09-25 00:11:53+0200	Q0ZLFZ	Q0ZLFZ:1	Ja vi kan men har aldrig hört att dom varit på krogen	30609
2020-09-25 00:12:04+0200	Q0ZLFZ	Q0ZLFZ:1	Måste hämta upp frugan 03 i Sthlm bara	30610
2020-09-25 00:18:01+0200	Q0ZLFZ	Q0ZLFZ:1	Ska försöka bryta upp dörren på Volvon	30611
2020-09-25 00:18:11+0200	Q0ZLFZ	Q0ZLFZ:1	Den är inte anmäld än fett skumt	30612
2020-09-25 00:44:16+0200	Q0ZLFZ	Q0ZLFZ:1	Okej bror	30626
2020-09-25 00:45:34+0200	EFXDP0	Q0ZLFZ:1	Har vi tryckis i G bror?	30627
2020-09-25 00:47:21+0200	EFXDP0	Q0ZLFZ:1	Oke men bror går de lösa nån som tar kallen o kläderna till tryckisen imorn	30628
2020-09-25 00:48:50+0200	EFXDP0	Q0ZLFZ:1	Aa	30629
2020-09-25 00:59:51+0200	EFXDP0	Q0ZLFZ:1	Jo jag fixar det bror	30630
2020-09-25 01:02:47+0200	Q0ZLFZ	Q0ZLFZ:1	Fan vi måste fixa hyrbil eller nå	30631
2020-09-25 01:02:51+0200	Q0ZLFZ	Q0ZLFZ:1	De här funkar ej	30632
2020-09-25 02:08:23+0200	X4XMNT	Q0ZLFZ:1	Ok imorgon borde vi vara startklara	30633
2020-09-25 04:24:15+0200	Q0ZLFZ	Q0ZLFZ:1	Baxade en Volvo c30	30634
2020-09-25 04:24:19+0200	Q0ZLFZ	Q0ZLFZ:1	Den är diskret	30635
2020-09-25 04:48:37+0200	Q0ZLFZ	Q0ZLFZ:1	De är 2.0 diesel så den e ej så seg, den måste bara avloggas	30636

Message Timestamp	Message From Id	Chat Title	Message	Nr
2020-09-25 04:49:26+0200	Q0ZLFZ	Q0ZLFZ:1	Men varför tror du att dom kommer gå ut på krogen? Alla dom yngre som är med dom kommer inte in , enda ställena jag har sett dom gått ut på är i Gävle nån gång	30637
2020-09-25 23:39:39+0200	EFXDP0	Q0ZLFZ:1	Bror såhär tänkte vi	30724
2020-09-25 23:40:03+0200	EFXDP0	Q0ZLFZ:1	Vi jagar han , han kmr va runt i stan	30725
2020-09-25 23:40:27+0200	EFXDP0	Q0ZLFZ:1	Vi har ett bra garage där vi tänkte lägga bilen	30726
2020-09-25 23:42:15+0200	EFXDP0	Q0ZLFZ:1	Vi tänkte lämna bilen efter jobbet med kallen i	30732
2020-09-25 23:42:34+0200	EFXDP0	Q0ZLFZ:1	I garaget alltså	30734
2020-09-25 23:58:35+0200	X4XMNT	Q0ZLFZ:1	Det är riskigt	30735
2020-09-26 00:17:55+0200	EFXDP0	Q0ZLFZ:1	Vem har nyckeln , e d rekan	30736
2020-09-26 00:31:54+0200	X4XMNT	Q0ZLFZ:1	Vi får inte tag på han med nyckeln vi håller på	30737
2020-09-26 00:32:31+0200	X4XMNT	Q0ZLFZ:1	Nu har ni kontakt eller hur?	30738
2020-09-26 00:34:34+0200	EFXDP0	Q0ZLFZ:1	Med rekan ?	30739

Rekan, vem är det?

Ingen kommentar.

Du skriver att du har baxat en c30, vi hävdar att du har stulit en volvo c30. Har du någon kommentar till det?

Nej.

Vad är det för garage ni pratar om?

Ingen kommentar.

I det garaget tänkte ni alltså lämna bilen med kallen i, har du någon kommentar?

Nej.

Vi hävdar så att kallen är en kalashnikov.

Message Timestamp	Message From Id	Chat Title	Message	Nr
2020-09-26 16:36:04+0200	X4XMNT	Q0ZLFZ:1	IMG-1601130852805 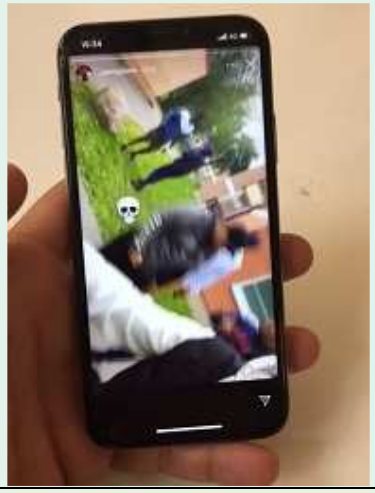	30765
2020-09-26 16:58:38+0200	EFXDP0	Q0ZLFZ:1	Hahahaha va ??	30766
2020-09-26 16:58:42+0200	EFXDP0	Q0ZLFZ:1	Huuuur	30767
2020-09-26 16:59:05+0200	EFXDP0	Q0ZLFZ:1	Ja har varit där sen morgon med mackan	30768
2020-09-26 16:59:08+0200	EFXDP0	Q0ZLFZ:1	Kom precis hem	30769
2020-09-26 16:59:16+0200	EFXDP0	Q0ZLFZ:1	IMG-1601132355878 	30770
2020-09-26 16:59:56+0200	EFXDP0	Q0ZLFZ:1	Ja drog hem för snorungar SA aina gick till fots	30773
2020-09-26 17:00:03+0200	EFXDP0	Q0ZLFZ:1	De som en labyrint Gränby	30774
2020-09-26 17:02:11+0200	EFXDP0	Q0ZLFZ:1	Normalt, ja ska ersätta dig för kallen bror också walla	30775
2020-09-26 17:04:13+0200	EFXDP0	Q0ZLFZ:1	Nej bror inte än	30777
2020-09-26 17:04:21+0200	EFXDP0	Q0ZLFZ:1	Mackan får inte ut bulorna som de ska	30778

Message Timestamp	Message From Id	Chat Title	Message	Nr
2020-09-26 17:05:07+0200	EFXDP0	Q0ZLFZ:1	De funka	30780

Vad är det för bild?

Biträdande förhörsledare: Vi påstår att det är Ozan som skickar bilden.

Ja men vad är det för något? Säg vad det är.

Nej det är personer på bilden som vi hävdar är Knogis, det är inte identifierat men vi hävdar det. Mohammed Almasri.

Biträdande förhörsledare: En döskalle och Mohammed Almasri.

Det är inte bekräftat. Har du någon kommentar om den här chatten?

Eh, nej.

Vart har Hamad vart under dagen? Vet du?

Jag har ingen aning.

Har ni något ställe som ni har tillgång till i närheten till Mohammed Almasri?

Nej, ingen kommentar.

Vi hävdar att Hamad sitter och väntar på Mohammed Almasri med en pistol, han tar kort på pistolen också. Har du någon kommentar?

Nej.

Message Timestamp	Message From Id	Chat Title	Message	Nr
2020-09-27 00:26:40+0200	X4XMNT	Q0ZLFZ:1	Redroom	30976
2020-09-27 00:33:08+0200	EFXDP0	Q0ZLFZ:1	Ska vi köra på dom??	30977
2020-09-27 00:33:12+0200	EFXDP0	Q0ZLFZ:1	Va säger du bror	30978
2020-09-27 00:35:03+0200	Q0ZLFZ	Q0ZLFZ:1	Mitt i redroom?	30979
2020-09-27 00:35:21+0200	Q0ZLFZ	Q0ZLFZ:1	Kolla vad dom har för bil	30980
2020-09-27 00:35:54+0200	Q0ZLFZ	Q0ZLFZ:1	Vi kommer aldrig hinna hämta allt	30981
2020-09-27 00:36:04+0200	EFXDP0	Q0ZLFZ:1	Allt e klart ? Hämta vadå	30982

Message Timestamp	Message From Id	Chat Title	Message	Nr
2020-09-27 00:36:05+0200	Q0ZLFZ	Q0ZLFZ:1	Vi måste kolla vad han har för bil	30983
2020-09-27 00:36:16+0200	Q0ZLFZ	Q0ZLFZ:1	Så får vi kolla adresserna vi har om den är där	30984
2020-09-27 00:37:36+0200	EFXDP0	Q0ZLFZ:1	Vi drar dom utanför redroom	30985
2020-09-27 00:38:22+0200	Q0ZLFZ	Q0ZLFZ:1	Ja bil och allt	30986
2020-09-27 00:38:25+0200	Q0ZLFZ	Q0ZLFZ:1	Placera ut min	30987
2020-09-27 00:38:27+0200	EFXDP0	Q0ZLFZ:1	De kommer vara minst en timme till	30988
2020-09-27 00:38:37+0200	Q0ZLFZ	Q0ZLFZ:1	Vi måste va realistiska	30989
2020-09-27 00:39:05+0200	Q0ZLFZ	Q0ZLFZ:1	Dom står 15 pers mitt i stan det står alltid minst 2 Aina bilar	30990
2020-09-27 00:39:16+0200	Q0ZLFZ	Q0ZLFZ:1	Han kommer bara ta skydd	30991
2020-09-27 00:39:19+0200	EFXDP0	Q0ZLFZ:1	Vi e på standby mittemot dära vi tågrälsen	30992
2020-09-27 00:39:21+0200	EFXDP0	Q0ZLFZ:1	Ja springer fram	30993
2020-09-27 00:40:01+0200	EFXDP0	Q0ZLFZ:1	Ja bror	30994
2020-09-27 00:40:12+0200	Q0ZLFZ	Q0ZLFZ:1	Är du helst säker på idén	30995
2020-09-27 00:40:33+0200	Q0ZLFZ	Q0ZLFZ:1	Jag kör men vi vet knappt vart vi ska o vi har ej städat där nere	30996
2020-09-27 00:41:17+0200	EFXDP0	Q0ZLFZ:1	Vi behöver inte lägga bilen exakt bredvid den andra	30997
2020-09-27 00:41:27+0200	EFXDP0	Q0ZLFZ:1	Plus de inte ens något värsta bevis	30998
2020-09-27 00:41:45+0200	EFXDP0	Q0ZLFZ:1	Våra cigg i ett stort garage? Och	30999
2020-09-27 00:42:20+0200	Q0ZLFZ	Q0ZLFZ:1	Men de är ju samma parkering och de är bara där de e lediga de är fimpar från oss	31000
2020-09-27 00:42:36+0200	Q0ZLFZ	Q0ZLFZ:1	Vi får ställa bilen nån annanstans då	31001
2020-09-27 00:42:39+0200	EFXDP0	Q0ZLFZ:1	Okej var tycker du vi ska lägga den	31002

Message Timestamp	Message From Id	Chat Title	Message	Nr
2020-09-27 00:43:00+0200	Q0ZLFZ	Q0ZLFZ:1	Jag ska kolla hur de ser ut där	31003
2020-09-27 00:43:06+0200	Q0ZLFZ	Q0ZLFZ:1	Vetinte funderar lite	31004
2020-09-27 00:43:38+0200	Q0ZLFZ	Q0ZLFZ:1	Hade precis hittat lika skyltar från en gamling som har lika Volvo	31005
2020-09-27 00:43:42+0200	Q0ZLFZ	Q0ZLFZ:1	Jag e där strax	31006
2020-09-27 00:44:58+0200	Q0ZLFZ	Q0ZLFZ:1	Hur många bilar kan vi få ihop	31007
2020-09-27 00:45:03+0200	Q0ZLFZ	Q0ZLFZ:1	Så vi kan skugga dom	31008
2020-09-27 00:45:06+0200	EFXDP0	Q0ZLFZ:1	Omar får köra din bil som spanare	31009
2020-09-27 00:45:11+0200	EFXDP0	Q0ZLFZ:1	Hyrbilen alltså	31010
2020-09-27 00:45:38+0200	Q0ZLFZ	Q0ZLFZ:1	Han ska väll hjälpa	31011
2020-09-27 00:46:09+0200	EFXDP0	Q0ZLFZ:1	Han kör hyrbilen som spanare	31012
2020-09-27 00:46:32+0200	EFXDP0	Q0ZLFZ:1	Ger han min sky	31013
2020-09-27 00:46:40+0200	Q0ZLFZ	Q0ZLFZ:1	Okej vi har Volvon med	31014
2020-09-27 00:46:57+0200	EFXDP0	Q0ZLFZ:1	De fucking kutt, ingen e där längre	31015

Jag har läst klart.

Har du någon kommentar?
Jag har inte läst klart än.

Förlåt.
Ja jag har läst klart men jag har ingen kommentar.

Hamad skriver att han ska ge sin sky till en kille.
Aa.

Delar ni på telefonerna?
Va?

Delar ni på telefonerna?
Ingen kommentar.

Du skriver aldrig att du ger din sky till någon, har du din telefon själv?
Jag har ingen kommentar.

Message Timestamp	Message From Id	Chat Title	Message	Nr
2020-10-02 01:06:00+0200	Q0ZLFZ	Q0ZLFZ:1	Fettot har syns till i stan	32267
2020-10-02 01:08:39+0200	X4XMNT	Q0ZLFZ:1	Aa	32268
2020-10-02 01:12:56+0200	Q0ZLFZ	Q0ZLFZ:1	Tar en runda nu	32269
2020-10-02 01:23:34+0200	X4XMNT	Q0ZLFZ:1	Ok bästa	32270
2020-10-02 16:18:43+0200	EFXDP0	Q0ZLFZ:1	Har luren nu	32351
2020-10-02 19:50:47+0200	EFXDP0	Q0ZLFZ:1	Dom är i hotellet	32438
2020-10-02 19:51:07+0200	EFXDP0	Q0ZLFZ:1	Har en vän som träffa på dom där inne	32439
2020-10-02 19:51:09+0200	EFXDP0	Q0ZLFZ:1	Aa	32440
2020-10-02 19:51:27+0200	EFXDP0	Q0ZLFZ:1	Ska åka och kolla	32441

Message Timestamp	Message From Id	Chat Title	Message	Nr
2020-10-03 00:39:05+0200	EFXDP0	Q0ZLFZ:1	Bror så alla har det klart för sig själva, vi skulle köra på samma plan som key, pågrund av key sitter, så kliver vi två in, men nt att jag skulle köra bilen, så hur ska vi göra brain	32448
2020-10-03 00:39:57+0200	Q0ZLFZ	Q0ZLFZ:1	Ni ville ju göra då med ni sa ju varför får inte vi va med, och när jag o key skulle köra då ni skulle såna och va redo o hämta oss	32449
2020-10-03 00:40:08+0200	Q0ZLFZ	Q0ZLFZ:1	Jag litar inte på nån annan	32450

Message Timestamp	Message From Id	Chat Title	Message	Nr
2020-10-03 00:45:38+0200	EFXDP0	Q0ZLFZ:1	Bror vi pratade innan, och överenskommelsen va att brain skulle ratta den, och att nt jag litade på nån annans körning, vet inte varför planer ändrats hela tiden, men bror jag kör på samma plan som key	32451
2020-10-03 02:33:50+0200	Q0ZLFZ	Q0ZLFZ:1	Jag ska kolla om nån kan ta över min uppgift för de är viktigt o ha nån som kan hämta upp o öppna stashet o allt , man kan inte ta vem som helst	32463
2020-10-03 02:34:10+0200	Q0ZLFZ	Q0ZLFZ:1	Kan du köpa mer klorin keyjr	32464
2020-10-03 03:31:44+0200	Q0ZLFZ	Q0ZLFZ:1	Och tanka bensin	32465
2020-10-03 03:33:05+0200	Q0ZLFZ	Q0ZLFZ:1	Men han kan ej tas vid redroom det står alltid minst 4 Aina där på den gatan de är där allt händer typ	32467

Har du någon kommentar till chatten?
Nej.

Du tänker åka och leta efter honom? Har du någon kommentar?
Nej.

Vad ska ni ha klorin till?
Ingen kommentar.

Du ska kolla om någon kan ta över din uppgift, vill du inte vara med längre?
Ingen kommentar.

Message Timestamp	Message From Id	Chat Title	Message	Nr
2020-10-03 14:55:24+0200	Q0ZLFZ	Q0ZLFZ:1	När Åker vi och sätter oss i lägenheten?	32780
2020-10-03 14:55:39+0200	Q0ZLFZ	Q0ZLFZ:1	Det är efter 21 han brukar synas va till 02	32781

Message Timestamp	Message From Id	Chat Title	Message	Nr
2020-10-03 14:56:19+0200	EFXDP0	Q0ZLFZ:1	När tycker du är bäst	32782
2020-10-03 14:56:49+0200	EFXDP0	Q0ZLFZ:1	Ska vi inte trycka i bilen en bit bort?	32783
2020-10-03 14:59:01+0200	Q0ZLFZ	Q0ZLFZ:1	Knas , jo vi skulle sitta där och byta om kolla så allt funkar de är knas o va ute o göra de plus att vi måste försvinnan från radaren, sen när vi vet att han börjar bli aktiv vi rör oss och står o väntar tills han är vid hotellet	32785
2020-10-03 14:59:34+0200	X4XMNT	Q0ZLFZ:1	Jag jobbar på det	32786
2020-10-03 14:59:57+0200	EFXDP0	Q0ZLFZ:1	Okej bror när tänkte du att jag ska till Sthlm och hämta grejerna	32787
2020-10-03 15:00:28+0200	EFXDP0	Q0ZLFZ:1	Okkej bror	32788

Du skriver att du har löst en lägenhet där ni tror att Almasri kan dyka upp.
Jaha.

Har du någon kommentar?
Nej.

Hamad tycker ni ska sitta i en bil istället i närheten, har du någon kommentar till det?
Nej.

Några dagar senare så byter ni chatt till Q0ZLFZ:9.

Message Timestamp	Message From Id	Chat Title	Message	Nr
2020-10-18 06:52:36+0200	Q0ZLFZ	Q0ZLFZ:9	Har du hittat nån hyrbil r? Jag tänker vi puckar hans faris bil och vi fångar alfons. Jag är nästan 100 vi kommer få en adress till vart fettot är	36251

Message Timestamp	Message From Id	Chat Title	Message	Nr
2020-10-18 06:53:18+0200	Q0ZLFZ	Q0ZLFZ:9	Aina är i götten så vi måste göra de snyggt vi möts nå diskret dödar lurarna sen vi åker och placerar ut oss och väntar på han	36252
2020-10-18 06:53:37+0200	X4XMNT	Q0ZLFZ:9	Låter bra	36253

Vi hävdar att du vill pucka Mohammeds pappas bil.
Jaha.

Har du någon kommentar?
Nej.

Du vill också fånga Alfons för att tvinga fram en adress till Mohammed?
Nej ingen kommentar.

Message Timestamp	Message From Id	Chat Title	Message	Nr
020-10-18 23:25:23+0200	Q0ZLFZ	Q0ZLFZ:9	Smög till hans pappas parkering den e kvar	36305
2020-10-18 23:25:39+0200	X4XMNT	Q0ZLFZ:9	Farsans bil eller?	36306
2020-10-18 23:28:34+0200	Q0ZLFZ	Q0ZLFZ:9	Aa	36307

Du letar bil att kunna sätta GPS-puck på, har du någon kommentar?
Nej.

Message Timestamp	Message From Id	Chat Title	Message	Nr
2020-10-19 01:39:57+0200	Q0ZLFZ	Q0ZLFZ:9	Vad händer	36327
2020-10-19 01:40:06+0200	Q0ZLFZ	Q0ZLFZ:9	Jag kan inte pucka sj	36328
2020-10-19 02:37:07+0200	UETIRD	Q0ZLFZ:9	Han får inte loss pucken nu	36333
2020-10-19 02:37:12+0200	UETIRD	Q0ZLFZ:9	Han löser den tills imorgon	36334

Message Timestamp	Message From Id	Chat Title	Message	Nr
2020-10-19 02:38:15+0200	Q0ZLFZ	Q0ZLFZ:9	Okej	36335
2020-10-19 02:38:34+0200	Q0ZLFZ	Q0ZLFZ:9	Men kan du sägs till grabbarna o svara vi har inte mkt tid	36336
2020-10-19 02:40:14+0200	UETIRD	Q0ZLFZ:9	A bror	36337

Här är en ny person som skriver UETIRD, det hävdar vi är Kojar Amin. Vem är det som fixar GPS puckar till er?

Ingen kommentar.

Vart hämtar Kojar ut GPSpucken?

Ingen kommentar.

Message Timestamp	Message From Id	Chat Title	Message	Nr
2020-10-20 02:05:12+0200	Q0ZLFZ	Q0ZLFZ:9	IMG-1603152309108 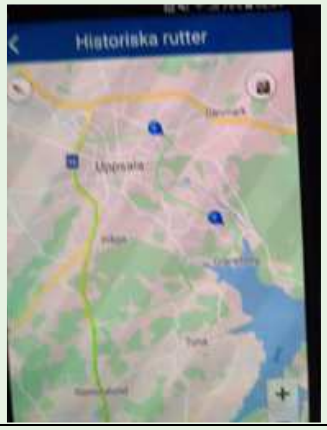	36388
2020-10-20 02:05:22+0200	Q0ZLFZ	Q0ZLFZ:9	Han har åkt bakvägen via g Alfons	36389
2020-10-20 02:32:31+0200	UETIRD	Q0ZLFZ:9	När gjorde han de	36390
2020-10-20 03:09:25+0200	EFXDP0	Q0ZLFZ:9	Aktiv nu	36391

Har du någon kommentar till chatten?

Nej.

Ni fortsätter alltså att kartlägga Mohammed Almasri.

Message Timestamp	Message From Id	Chat Title	Message	Nr
2020-10-21 00:58:00+0200	Q0ZLFZ	Q0ZLFZ:9	Ska vi pucka ?	36497
2020-10-21 00:58:30+0200	X4XMNT	Q0ZLFZ:9	Aa	36498
2020-10-21 00:58:38+0200	X4XMNT	Q0ZLFZ:9	Han trycker någonstans i söderort	36499
2020-10-21 00:58:57+0200	X4XMNT	Q0ZLFZ:9	Bästa vore om man puckade hans farsas bil	36500
2020-10-21 00:58:59+0200	Q0ZLFZ	Q0ZLFZ:9	Det är ju lätt o få adressen då	36501
2020-10-21 00:59:10+0200	Q0ZLFZ	Q0ZLFZ:9	Chefen kommer ju besöka han	36502
2020-10-21 00:59:31+0200	X4XMNT	Q0ZLFZ:9	Tror du?	36503
2020-10-21 00:59:34+0200	Q0ZLFZ	Q0ZLFZ:9	Jag har varit där i förrgår då fanns bilen där	36504
2020-10-21 00:59:58+0200	Q0ZLFZ	Q0ZLFZ:9	Ja , dom kanske har lärt sig sen sist att inte prata i lur	36505
2020-10-21 01:00:18+0200	Q0ZLFZ	Q0ZLFZ:9	Han styr ju sina söner, garanterat att han kommer träffa han	36506

Har du någon kommentar?

Nej.

Du skriver att du har varit där i förrgår? Du skriver också att dom inte pratar i lur, hur vet du det?

Ingen kommentar.

Lyssnar du av Mohammed Almassri på något sätt?

Ingen kommentar.

Sedan skickar du dom här bilderna.

Message Timestamp	Message From Id	Chat Title	Message	Nr
2020-10-21 23:51:55+0200	EFXDP0	Q0ZLFZ:9	Ha alfonsen rört sig idag bro	36580
2020-10-22 17:04:17+0200	Q0ZLFZ	Q0ZLFZ:9	Ska kolla	36636

Message Timestamp	Message From Id	Chat Title	Message	Nr
2020-10-25 02:56:12+0100	Q0ZLFZ	Q0ZLFZ:9	IMG-1603590969270 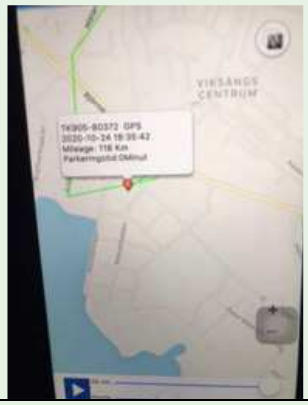	36842
2020-10-25 02:56:17+0100	Q0ZLFZ	Q0ZLFZ:9	Alfons är i Västerås	36843
2020-10-25 02:56:33+0100	Q0ZLFZ	Q0ZLFZ:9	Fick höra att fettot kände folk där	36844
2020-10-25 02:58:27+0100	Q0ZLFZ	Q0ZLFZ:9	IMG-1603591104734 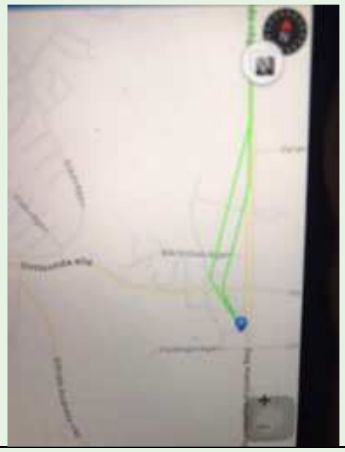	36845
2020-10-25 02:58:29+0100	Q0ZLFZ	Q0ZLFZ:9	Fredags	36846
2020-10-25 03:00:13+0100	Q0ZLFZ	Q0ZLFZ:9	IMG-1603591209987 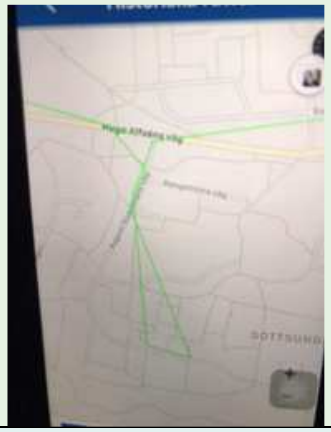	36847
2020-10-25 20:29:29+0100	UETIRD	Q0ZLFZ:9	Den sista bilden	36997
2020-10-25 20:29:34+0100	UETIRD	Q0ZLFZ:9	Är det Alfons bil i G?	36998

Message Timestamp	Message From Id	Chat Title	Message	Nr
2020-10-25 20:31:01+0100	UETIRD	Q0ZLFZ:9	Och går de se tid när han va där?	36999
2020-10-25 20:31:14+0100	UETIRD	Q0ZLFZ:9	Rangströms väg ligger i g	37001
2020-10-25 20:32:10+0100	UETIRD	Q0ZLFZ:9	Och hur har hela rutten varit inne i G?	37003
2020-10-25 20:50:13+0100	Q0ZLFZ	Q0ZLFZ:9	Kom vi möts kan visa	37010

Det är då du som ser GPS-positioner i en mobiltelefon som du fotar av, har du någon kommentar?

Nej.

Du visar positioner på Alfons Tranbergs bil.

Ingen kommentar

Bland annat att han är i Västerås, kommentar?

Ingen kommentar.

Sista för idag då.

Message Timestamp	Message From Id	Chat Title	Message	Nr
2020-11-03 21:46:35+0100	Q0ZLFZ	Q0ZLFZ:9	Sabri o dom åker runt en blå äldre bmw 3 serie sedan	37924
2020-11-03 21:47:02+0100	Q0ZLFZ	Q0ZLFZ:9	Reg tlf nånting	37925
2020-11-03 21:47:35+0100	X4XMNT	Q0ZLFZ:9	Sabri och vilka	37926
2020-11-03 21:47:50+0100	Q0ZLFZ	Q0ZLFZ:9	Fettots folk	37927
2020-11-03 21:48:10+0100	Q0ZLFZ	Q0ZLFZ:9	Sitter full bil med mask	37928
2020-11-03 22:05:26+0100	Q0ZLFZ	Q0ZLFZ:9	Nej	37929
2020-11-03 22:10:23+0100	Q0ZLFZ	Q0ZLFZ:9	I Gränby typ	37930
2020-11-03 22:12:26+0100	X4XMNT	Q0ZLFZ:9	Ska vi köra?	37931

Det här datumet är det då, den här förberedelsen var väl till 1103 eller när var det.

Det stämmer bra.

Vi hävdar då utifrån det här chattmaterialet att man kan utläsa att gruppen med Gilliland, Sarikaya och Hamad gemensamt planerar att mörda Mohammed Almasri eller någon i hans närmsta krets. Har du någon kommentar?

Nej.

Efter mordförsöket den 31/7 på Saadeldin Massry fortsätter den gemensamma planeringen på att mörda Mohammed Almasri. Har du någon kommentar?

Nej.

Vi hävdar också att gruppen har tillgång till vapen, flyktfordon och försöker under hitta olika utförare och andra medhjälpare till brottet. Har du någon kommentar?

Nej. Jag har inte sett något sånt i dom här chattarna.

Nej, inge vapen heller?

Jo.

Har du något tillägg Thomas?

Biträdande förhörsledare: Nej, ska du gå in på nästa också, förberedelsedelen?

Ja det kan jag göra. Vi hävdar också i förberedelse till mord mot Mohammed Almasri är planen att skjuta mot en släkting eller bekant för att på så sätt locka fram Mohammed Almasri och döda honom. Planen verkställs den 31 juli 2020 ca 18:42 då två maskerade3 gärningsmän skjuter på innergården med två olika vapen. Målsägande Saadeldin Masry träffas ytligt i huvudet. Har du någon kommentar?

Nej.

Philip Gilliland bedöms ha deltagit i planering och förberedelser till mord i samråd i andra på Mohammed Almasri. Vi hävdar då utifrån chattarna vi har visat att du, Gilliland tillsammans med Sarikaya och Hamad riktar in planen på målsägande Saadeldin när de diskuterat vem de ska skjuta för att locka fram Almasri. Gilliland tillsammans med Hamad ordnar fram fordon till de två utförarna, under natten den 29 juli 2020 och ordnar med andra fordon i den fortsatta förberedelsen. Gilliland bedöms ha en aktiv roll i den fortsatta förberedelsen till mordet på Mohammed Almasri. Har du någon kommentar?

Nej.

Har du några tillägg Thomas?

Biträdande förhörsledare: Nej.

Försvararen någonting?

Försvararen: Det här sista du läste upp skulle jag kunna få se det.

Det är mina anteckningar.

Försvararen: Jag förstår men kan du läsa dom igen?

Att, tillsammans med Sarikaya och Hamad riktar in planen på målsägande Saadeldin när de diskuterat vem de ska skjuta för att locka fram Almasri. Gilliland tillsammans med Hamad ordnar fram fordon till de två utförarna

Försvararen: På Saadeldin?

Ja, under natten den 29 juli 2020 och ordnar med andra fordon i den fortsatta förberedelsen. Gilliland bedöms ha en aktiv roll i den fortsatta förberedelsen till mordet på Mohammed Almasri.

Försvararen: Ja är med.

Så menar ni att jag har fixat ett fordon till dom där två skyttarna eller vaddå?

Ja bland annat. Att du har tillgång till vapen och flyktbilar.

Biträdande förhörsledare: Delaktig i hela ledet.

Ja men ni har ju lagt anstiftan till mordförsök?

Ja precis.

Biträdande förhörsledare: Det är väldigt mycket chatmaterial som vi går igenom.

Har ni några frågor eller tillägg?

Försvararen: Nej, jag är såklart intresserad av om det finns chattmaterial som ni inte har presenterat idag som ger en annan bild eller om det här urvalet är för att stärka upp inför en häktning.

Biträdande förhörsledare: Jag förstår, det är det här urvalet vi har gjort nu.

Försvararen: Jag förstår det, men det är viktigt att det delges så snart som möjligt om det finns annat.

Ja.

Biträdande förhörsledare: Det är det vi har i nuläget.

Då avslutar vi förhöret klockan 12:01

Rapport genererad den:
2022-01-13 21:58:12
Rapport genererad av:
NT565292

Utökad Rapport / E-Arkiv

Polismyndigheten

Händelserapport - STORM

- Grunduppgifter

Myndighet: Polismyndigheten
Region: 5201(Mitt)
Källsystem: STORM
HR-nummer: 5201-20200914-0471
Registreringsdatum: 2020-09-14 19:45:19
Initial händelsekod: 8001 KONTROLL PERSON/FORDON
Övrig info: KONTROLL PERSON/FORDON
Slutlig händelsekod: 8001 KONTROLL PERSON/FORDON
Områdekod: 520210,UPPS/KNIV,PO UPPS
Prioritet: 3 NÄRTID
Operatörskod: 069056
Personal id: 102830
Patrull: 21-1420
Åtkomstskydd: Nej

- Åtgärdskod

Åtgärdskod 1: 114 FALSKT LARM (LARM HR)

- Adressinformation

Platsobjekt:
AlarmObjekt:
TYCHO HEDÉNS VÄG 0

75450
FYRISLUND, UPPSALA

- Anmälarinformation

Anmälarens E-post:
Anmälarens födelsedatum:
Anmälarens kön:
Anmälarens namn:
Anmälare återkopplingsadress:
Anmälarens postkod:
Anmälarens telefon:
Anmälningssätt: EGET
Anteckningar:
Tilläggsinformation: 21-1420
Anmälare återkoppling:

- Patrullaktivitet

Patrull	Tid	Händelse	Personal id/Operatörskod
21-1420	2020-09-14 19:45:19	Ledig	5670/ 041480 103916/ 060849 103724/ 068552
Information: BEGÄRT EGET HR RLC52-126 5201-20200914-0471			
21-1420	2020-09-14 19:45:19	Beordrad	5670/ 041480 103916/ 060849 103724/ 068552
Information: , ,			
21-1420	2020-09-14 19:45:20	Påbörjat uppdrag	5670/ 041480 103916/ 060849 103724/ 068552
Information: , ,			
21-1420	2020-09-14 19:45:21	Påbörjat uppdrag	5670/ 041480 103916/ 060849 103724/ 068552
Information: MEDDELANDE SÄNT [redacted] 0; 0 5201-20200914-0471			
21-1420	2020-09-14 19:45:21	Påbörjat uppdrag	5670/ 041480

103916/ 060849
103724/ 068552

Information: MEDDELANDE SÄNT [redacted] 0; 0 5201-20200914-0471

21-1420 2020-09-14 19:45:21 Påbörjat uppdrag 5670/ 041480
103916/ 060849
103724/ 068552

Information: MEDDELANDE SÄNT [redacted] 0; 0 5201-20200914-0471

21-1420 2020-09-14 19:45:21 Påbörjat uppdrag 5670/ 041480
103916/ 060849
103724/ 068552

Information: MEDDELANDE SÄNT 0; 0 5201-20200914-0471

21-1420 2020-09-14 19:45:56 Påbörjat uppdrag 5670/ 041480
103916/ 060849
103724/ 068552

Information: TYCHO HEDÉNS VÄG, FYRISLUND, UPPSALA

21-1110 2020-09-14 19:47:05 Beordrad 5022/ 014299
5673/ 038110

Information: TYCHO HEDÉNS VÄG, FYRISLUND, UPPSALA

21-1110 2020-09-14 19:47:06 Beordrad 5022/ 014299
5673/ 038110

Information: MEDDELANDE SÄNT TYCHO HEDÉNS VÄG, FYRISLUND, UPPSALA; KON

21-1110 2020-09-14 19:47:06 Beordrad 5022/ 014299
5673/ 038110

Information: MEDDELANDE SÄNT [redacted] TYCHO HEDÉNS VÄG, FYRISLUN

21-1110 2020-09-14 19:47:06 Beordrad 5022/ 014299
5673/ 038110

Information: MEDDELANDE SÄNT [redacted] TYCHO HEDÉNS VÄG, FYRISLUND

21-1610 2020-09-14 20:05:53 Beordrad 5166/ 033098
102746/ 060963

Information: TYCHO HEDÉNS VÄG, FYRISLUND, UPPSALA

21-1610 2020-09-14 20:05:55 Beordrad 5166/ 033098
102746/ 060963

Information: MEDDELANDE SÄNT [redacted] TYCHO HEDÉNS VÄG, FYRISLU

21-1610 2020-09-14 20:05:55 Beordrad 5166/ 033098
102746/ 060963

Information: MEDDELANDE SÄNT [redacted] TYCHO HEDÉNS VÄG, FYRISLU

21-1610 2020-09-14 20:05:55 Beordrad 5166/ 033098
102746/ 060963

Information: MEDDELANDE SÄNT TYCHO HEDÉNS VÄG, FYRISLUND, UPPSALA; KON

21-1420 2020-09-14 20:16:34 Klar_på_plats 5670/ 041480
103916/ 060849
103724/ 068552

Information: TYCHO HEDÉNS VÄG, FYRISLUND, UPPSALA

21-1420 2020-09-14 20:16:35 Ledig 5670/ 041480
103916/ 060849
103724/ 068552

Information:

21-1110 2020-09-14 20:26:02 Påbörjat uppdrag 5022/ 014299
5673/ 038110

Information: TYCHO HEDÉNS VÄG, FYRISLUND, UPPSALA

21-1110 2020-09-14 20:26:03 Klar_på_plats 5022/ 014299
5673/ 038110

Information: TYCHO HEDÉNS VÄG, FYRISLUND, UPPSALA

21-1110 2020-09-14 20:26:04 Ledig 5022/ 014299
5673/ 038110

Information:

21-1610 2020-09-14 20:44:48 Påbörjat uppdrag 5166/ 033098
102746/ 060963

Information: TYCHO HEDÉNS VÄG, FYRISLUND, UPPSALA

21-1610	2020-09-14 21:47:07	Ledig	5166/ 033098 102746/ 060963

Information: PATRULLEN OMPRIORITERAD5201-20200914-0501 5201-20200914-0471

21-1610	2020-09-14 21:47:07	Knuten till HR	5166/ 033098 102746/ 060963

Information: SKALL KNYTNING GÖRAS MOT AKTUELL HÄNDELSE?

21-1610	2020-09-14 21:47:07	Ledig	5166/ 033098 102746/ 060963

Information: PATRULLEN HAR TAGITS BORT 5201-20200914-0471

- Relationer

-- Fordon

Reg.nr	Tillverkare	Modell	Färg	Fordonsår	Fordonsslag	Koppling	Kommentar
SLR535	MERCEDES	C63 AMG	VIT	n/a	PB	KONTROLL	TYCHO HEDENS VÄG, UPPSALA.

-- Person

Namn	Efternamn	Personnummer	Samband	Kommentar
Sabri Ali	Ahmed	990914-[redacted]	PASSAG	SLR535 VÄ BAK KONTROLLERAD TYCHO HEDENS VÄG UPPSALA
MOHAMMED	ALMASRI	951229-[redacted]	PASSAG	SLR535 HÖ FRAM KONTROLLERAD TYCHO HEDENS VÄG UPPSALA
SKYDDAD	SKYDDAD	[redacted]	PASSAG	SLR535 HÖ BAK KONTROLLERAD TYCHO HEDENS VÄG UPPSALA
Saadeldin Ahmad	Massry	991203-[redacted]	PASSAG	SLR535 MITT BAK KONTROLLERAD TYCHO HEDENS VÄG UPPSALA

-- K-nummer

Information	Datum	Tid

-- PUM-A

Information	Datum	Tid

-- Pärnr

Pärnr	Information	Datum	Tid

-- Relaterade HR

Information	Datum	Tid
5201-20200914-0432 LÄNKADE AV OPERATÖR: 2MASO	2020-09-14	19:46:32

-- Extern

Kategori	Typ	Namn	Kommentar	Org	Postnr	Tel	Fax	Adress

- Tid/Datum

Datum	Tid	Händelse
2020-09-14	19:45:19	Påbörjad HR
2020-09-14	19:45:19	Parkerad
2020-09-14	19:45:19	Registrerad
2020-09-14	19:45:19	Beordrad
2020-09-14	19:45:20	Påbörjat uppdrag
2020-09-14	20:16:35	Klar på plats
2020-09-14	22:17:35	Klar
2020-09-14	22:17:35	Avslutad

- Fritext

Datum	Tid	Personal id	Operatörskod	Fritext	Arbetsstation	Kategori
2020-09-14	19:45:19	102830	2MASO	21-1420 BEGÄRT EGET HR	RLC52-126	Systeminformation
2020-09-	19:45:20	102830	2MASO	21-1420 Påbörjat uppdrag	RLC52-126	Systeminformation

14						
2020-09-14	19:45:55	102830	2MASO	-	RLC52-126	Anteckningar
2020-09-14	19:46:32	102830	2MASO	Länkad Till Händelse 5201-20200914-0432	RLC52-126	Systeminformation
2020-09-14	19:46:48	102830	2MASO	Färg:VIT Fabrikat:MERCEDES Modell:C63 AMG Landskod:S Typ:PB	RLC52-126	Anteckningar
2020-09-14	19:46:49	102830	2MASO	KONTROLLERAT SLR535 S	RLC52-126	Anteckningar
2020-09-14	19:46:49	102830	2MASO	TYCHO HEDENS VÄG, UPPSALA.	RLC52-126	Anteckningar
2020-09-14	19:46:53	102830	2MASO	-	RLC52-126	Anteckningar
2020-09-14	19:47:05	100193	2EMWE	21-1110 BEORDRAD VIA DRAG/SLÄPP	RLC52-135	Systeminformation
2020-09-14	19:47:13	102830	2MASO	SKA HA DRAGIT FRÅN PTRL I AKALLA, SE LÄNKAT HR	RLC52-126	Anteckningar
2020-09-14	19:47:13	102830	2MASO	-	RLC52-126	Anteckningar
2020-09-14	20:05:53	102654	2CAWI	21-1610 BEORDRAD VIA DRAG/SLÄPP	RLC52-115	Systeminformation
2020-09-14	20:16:24	102831	2RAFA	-	RLC52-136	Anteckningar
2020-09-14	20:16:35	102831	2RAFA	21-1420 Klar_på_plats	RLC52-136	Systeminformation
2020-09-14	20:16:35	102831	2RAFA	21-1420 Ledig	RLC52-136	Systeminformation
2020-09-14	20:16:41	102831	2RAFA	-	RLC52-136	Anteckningar
2020-09-14	20:18:30	102831	2RAFA	PASSAGERARE Sabri Ali Ahmed	RLC52-136	Anteckningar
2020-09-14	20:18:30	102831	2RAFA	SLR535 VÄ BAK KONTROLLERAD TYCHO HEDENS VÄG UPPSALA	RLC52-136	Anteckningar
2020-09-14	20:18:36	102831	2RAFA	Personnr:990914[redacted] Kön:M	RLC52-136	Anteckningar
2020-09-14	20:18:41	102831	2RAFA	-	RLC52-136	Anteckningar
2020-09-14	20:19:28	102831	2RAFA	Personnr:991203-[redacted] Kön:M	RLC52-136	Anteckningar
2020-09-14	20:19:28	102831	2RAFA	PASSAGERARE Saadeldin Ahmad Massry	RLC52-136	Anteckningar
2020-09-14	20:19:28	102831	2RAFA	SLR535 MITT BAK KONTROLLERAD TYCHO HEDENS VÄG UPPSALA	RLC52-136	Anteckningar
2020-09-14	20:19:30	102831	2RAFA	-	RLC52-136	Anteckningar
2020-09-14	20:19:53	102831	2RAFA	Personnr:930112-[redacted] Kön:M	RLC52-136	Anteckningar
2020-09-14	20:19:54	102831	2RAFA	PASSAGERARE Mohammad Ward	RLC52-136	Anteckningar
2020-09-14	20:19:54	102831	2RAFA	SLR535 HÖ BAK KONTROLLERAD TYCHO HEDENS VÄG UPPSALA	RLC52-136	Anteckningar
2020-09-14	20:19:56	102831	2RAFA	-	RLC52-136	Anteckningar
2020-09-14	20:20:42	102831	2RAFA	Smeknamn:KNOGIS Personnr:951229-[redacted] Kön:M	RLC52-136	Anteckningar
2020-09-14	20:20:43	102831	2RAFA	PASSAGERARE MOHAMMED ALMASRI	RLC52-136	Anteckningar
2020-09-14	20:20:43	102831	2RAFA	SLR535 HÖ FRAM KONTROLLERAD TYCHO HEDENS VÄG UPPSALA	RLC52-136	Anteckningar
2020-09-	20:20:45	102831	2RAFA	-	RLC52-136	Anteckningar

14						
2020-09-14	20:21:04	102831	2RAFA	2 SKYDDSVÄSTAR BAKLUCKAN	RLC52-136	Anteckningar
2020-09-14	20:21:05	102831	2RAFA	-	RLC52-136	Anteckningar
2020-09-14	20:21:12	102831	2RAFA	UTFÄRT PL19 OCH PL20A	RLC52-136	Anteckningar
2020-09-14	20:21:13	102831	2RAFA	-	RLC52-136	Anteckningar
2020-09-14	20:21:29	102831	2RAFA	OKÄND FÖRARE	RLC52-136	Anteckningar
2020-09-14	20:21:29	102831	2RAFA	-	RLC52-136	Anteckningar
2020-09-14	20:26:02	102831	2RAFA	21-1110 Påbörjat uppdrag	RLC52-136	Systeminformation
2020-09-14	20:26:03	102831	2RAFA	21-1110 Klar_på_plats	RLC52-136	Systeminformation
2020-09-14	20:26:04	102831	2RAFA	21-1110 Ledig	RLC52-136	Systeminformation
2020-09-14	20:26:53	102831	2RAFA	-	RLC52-136	Anteckningar
2020-09-14	20:34:08	3551	2JOED	INSATSLEDARE SH [redacted] FÅTT INFO	RLC52-101	TASKUP.
2020-09-14	20:34:08	3551	2JOED	-	RLC52-101	TASKUP.
2020-09-14	20:44:48	5346	2KAOH	21-1610 Påbörjat uppdrag	RLC52-125	Systeminformation
2020-09-14	21:19:40	100000	RAKEL	21-1610(060963)	SYSAWSRV	RAKEL
2020-09-14	21:19:40	100000	RAKEL	Överför Till RAKEL Från Terminal SYSAWSRV ACTION Prioritet 3 NÄRTID	SYSAWSRV	RAKEL
2020-09-14	21:19:54	100745	2VILA	-	RLC52-117	Anteckningar
2020-09-14	21:20:18	100745	2VILA	FELTRYCK	RLC52-117	Anteckningar
2020-09-14	21:20:58	100745	2VILA	21-1610 ÅTERKALLAT ENL RUTIN.	RLC52-117	Anteckningar
2020-09-14	21:20:59	100745	2VILA	-	RLC52-117	Anteckningar
2020-09-14	21:27:52	1538	2JONA	Mottagen Vid Arbetsplats RLC52-131 För Åtgärd	RLC52-131	Systeminformation
2020-09-14	21:47:09	5346	2KAOH	21-1610 PATRULLEN OMPRIORITERAD 5201-20200914-0501	RLC52-125	Systeminformation
2020-09-14	22:17:35	5520	2DAAG	Gripna Omhä Övr.fb.	RLC52-121	Åtkomstskydd
2020-09-14	22:17:35	5520	2DAAG	Åtgärdskod: 114	RLC52-121	Åtkomstskydd
2020-09-14	22:17:35	5520	2DAAG	5201-20200914-0471 AVSLUTAD	RLC52-121	Åtkomstskydd
[redacted]						

- Tilläggstext

Personal

Datum	Tid	id	Operatörskod	Arbetsstation	Fritext
2020-09-14	19:45:21	100000		SYSAWSRV	HR SKICKAT TILL: 21-[redacted] 21-1420 [redacted]), 21-1420([redacted]), 21-1420( ): 0; 0
2020-09-14	19:47:05	100000		SYSAWSRV	HR SKICKAT TILL: 21-1110 [redacted]), 21-1110 [redacted]), 21-1110( ): TYCHO HEDÉNS VÄG, FYRISLUND, UPPSALA; KONTROLL PERSON/FORDON; KONTROLL PERSON/FORDON; 6638258; 1605867
2020-09-14	20:05:55	100000		SYSAWSRV	HR SKICKAT TILL: 21-1610 [redacted]), 21-1610(033098 ROBERTSSON), 21-1610( ): TYCHO HEDÉNS VÄG, FYRISLUND, UPPSALA; KONTROLL PERSON/FORDON; KONTROLL PERSON/FORDON; 6638258; 1605867

- Förteckning berörd personal

Namn	Personalid	U-nummer	Operatör	Användarnamn	Relation
[redacted]	[redacted]	[redacted]	[redacted]		Fritext, Upprättad av
[redacted]	[redacted]	[redacted]	[redacted]	[redacted]	[redacted]
[redacted]	[redacted]	[redacted]	[redacted]	[redacted]	[redacted]
[redacted]	[redacted]	[redacted]	[redacted]	[redacted]	[redacted]
[redacted]	[redacted]	[redacted]	[redacted]	[redacted]	[redacted]
[redacted]	[redacted]	[redacted]	[redacted]	[redacted]	[redacted]
SYSTEM SYSTEM	100000	SYSTEM	SYSTEM	SYSTEM	Fritext, Tilläggstext
[redacted]	[redacted]	[redacted]	[redacted]	[redacted]	[redacted]
[redacted]	[redacted]	[redacted]	[redacted]	[redacted]	[redacted]
[redacted]	[redacted]	[redacted]	[redacted]	[redacted]	[redacted]
[redacted]	[redacted]	[redacted]	[redacted]	[redacted]	[redacted]
[redacted]	[redacted]	[redacted]	[redacted]	[redacted]	[redacted]
[redacted]	[redacted]	[redacted]	[redacted]	[redacted]	[redacted]
[redacted]	[redacted]	[redacted]	[redacted]	[redacted]	[redacted]
[redacted]	[redacted]	[redacted]	[redacted]	[redacted]	[redacted]
[redacted]	[redacted]	[redacted]	[redacted]	[redacted]	[redacted]
[redacted]	[redacted]	[redacted]	[redacted]	[redacted]	[redacted]
[redacted]	[redacted]	[redacted]	[redacted]	[redacted]	[redacted]

2022-01-24 KC-POLIS SIDA 1
13:48:04
Efterfrågad av : 2FRWIHändelserapport / 5201-20200914-0501 / SYS-2020-0143547
Arbetsplats : PC-709206

2020-09-14 20:39:22 (8002) SKOTTLOSSNING Nivå 4 :UPPS/KNIV
Prioritet :(1) 1 OMEDELBART Anmälningssätt:112 Områdeskod:520210 (6633608,1602318)
Åtgärdskod (1 - 6):115/104/ / / /
Operatörs Tjg.nr :072263 Scenario:GRUND -RLC52-116
Operatörs Tjg.nr :038734 -RLC52-116
Ansvarig patrull:21-1100 Tjg.nr 1:010350

---- Adressinformation ----
GOTTSUNDA KYRKA
GOTTSUNDA, GOTTSUNDA, UPPSALA, 75650 Plats/Info:INS 12 INTERNT
[X] Aktuellt Adressregister:

---- Anmälare, detaljer ----
Efternamn/Förnamn: [redacted] [ ] Kontakta
Adress :, [?] Media

, ,

----Datum/tid information ----

Påbörjad HR	2020-09-14	20:39:22
Parkerad	2020-09-14	20:39:38
Registrerad	2020-09-14	20:39:43
Knuten		
Beordrad	2020-09-14	20:40:56
Påbörjat uppdrag	2020-09-14	20:48:56
Klar på plats	2020-09-14	21:27:52
Frihetsberövad		
Arbete pågår		
Återöppnad		
Klar	2020-09-14	23:32:30
Åtgärdskodad		
Avslutad	2020-09-14	23:32:30

---- Kommentarer ----

EN TILL ANM	2020-09-14 20:39:45	2CAWI	RLC52-115	KOMMENTAR
-	2020-09-14 20:39:45	2CAWI	RLC52-115	KOMMENTAR
ANM HAR HÖRT OCH SER SKOTTLOSSSNING	2020-09-14 20:39:51	2LYKA	RLC52-116	KOMMENTAR
4 SKOTT	2020-09-14 20:39:55	2LYKA	RLC52-116	KOMMENTAR
ANM BOR PÅ BRÖDERNA BERWALDSVÄG. TROR DET VAR SKOTTLOSSNING PÅ ANDRA SIDAN VÄGEN.	2020-09-14 20:39:57	2CAWI	RLC52-115	KOMMENTAR
-	2020-09-14 20:39:57	2CAWI	RLC52-115	KOMMENTAR
EN SVART BIL KÖR IVÄG,	2020-09-14 20:40:04	2LYKA	RLC52-116	KOMMENTAR
TYCKTE FÖRST ATT DET LÄT FRÅN MUSIKVÄGEN. SEN FRÅN PETTERSSON BERGERS	2020-09-14 20:40:09	2CAWI	RLC52-115	KOMMENTAR
-	2020-09-14 20:40:10	2CAWI	RLC52-115	KOMMENTAR
TRE SKOTT, HÖGA SMÄLLAR	2020-09-14 20:40:13	2CAWI	RLC52-115	KOMMENTAR
-	2020-09-14 20:40:13	2CAWI	RLC52-115	KOMMENTAR
EN MC SOM HADE EN PISTOL. LÄMNADE PISTOLEN TILL BILEN OCH SEN SKÖTS DET	2020-09-14 20:40:44	2LYKA	RLC52-116	KOMMENTAR
*	2020-09-14 20:40:44	2LYKA	RLC52-116	KOMMENTAR
21-1100 BEORDRAD VIA DRAG/SLÄPP	2020-09-14 20:40:56	2KAOH	RLC52-125	SYSTEM
21-1110 BEORDRAD VIA DRAG/SLÄPP	2020-09-14 20:40:58	2KAOH	RLC52-125	SYSTEM
21-1420 BEORDRAD VIA DRAG/SLÄPP	2020-09-14 20:41:03	2KAOH	RLC52-125	SYSTEM
-	2020-09-14 20:41:04	2CAWI	RLC52-115	KOMMENTAR
ETT TILL SKOTT PRECIS NU	2020-09-14 20:41:05	2LYKA	RLC52-116	KOMMENTAR
*	2020-09-14 20:41:05	2LYKA	RLC52-116	KOMMENTAR
21-1620 BEORDRAD VIA DRAG/SLÄPP	2020-09-14 20:41:08	2KAOH	RLC52-125	SYSTEM
EN TILL ANM, RINGER OCKSÅ FRÅN BRÖDERNA	2020-09-14 20:41:14	2CAWI	RLC52-115	KOMMENTAR
-	2020-09-14 20:41:14	2CAWI	RLC52-115	KOMMENTAR
21-9610 BEORDRAD VIA DRAG/SLÄPP	2020-09-14 20:41:21	2KAOH	RLC52-125	SYSTEM
VERKAR VARA VID BANDSTOLEN	2020-09-14 20:41:29	2LYKA	RLC52-116	NOTIS
*	2020-09-14 20:41:30	2LYKA	RLC52-116	NOTIS
SÄGER ATT HAN HÖRDE FLERA SMÄLLAR. MEN SÄGER NU ATT DET LÅTER FORTFARANDE. LÅTER LÄNGRE OCH LÄNGRE IFRÅN. LÅTER AV OCH TILL MEN LÄNGRE IFRÅN	2020-09-14 20:41:32	2CAWI	RLC52-115	KOMMENTAR

Efterfrågad av : 2FRWIHändelserapport / 5201-20200914-0501 / SYS-2020-0143547
Arbetsplats : PC-709206

-	2020-09-14 20:41:32	2CAWI	RLC52-115	KOMMENTAR
HAR INTE SETT NÅGON PERSONER ELLER SÅ. HÖRDE	2020-09-14 20:41:47	2CAWI	RLC52-115	KOMMENTAR
ETT FORDON. LÄT SOM EN MOTOR. MEN INTE SETT				
-	2020-09-14 20:41:47	2CAWI	RLC52-115	KOMMENTAR
LÄT FRÅN PARKEN UTANFÖR BRÖDERNA BERWALDSVÄG	2020-09-14 20:42:07	2CAWI	RLC52-115	KOMMENTAR
26. PARKEN LIGGER PÅ ÖSTRA SIDAN				
-	2020-09-14 20:42:07	2CAWI	RLC52-115	KOMMENTAR
21-9100 BEORDRAD VIA DRAG/SLÄPP	2020-09-14 20:42:33	2KAOH	RLC52-125	SYSTEM
-	2020-09-14 20:42:35	2CAWI	RLC52-115	KOMMENTAR
MC SOM LÄMNADE PISTOLEN ÖVER VAR SVART MED	2020-09-14 20:42:43	2LYKA	RLC52-116	SIGNALEMEN
RÖD/ORANGE STRECK UNDER. TVÅ PERSONER PÅ DEN.				
*	2020-09-14 20:42:43	2LYKA	RLC52-116	SIGNALEMEN
-	2020-09-14 20:42:45	2MASO	RLC52-126	KOMMENTAR
KOMM AVD FLAGGA SATT	2020-09-14 20:42:50	063752	RLC52-322	SYSTEM
-	2020-09-14 20:42:53	063752	RLC52-322	KOMMENTAR
[redacted] RINGER. 7-8 SKOTT. LÄT SOM ATT KOM IFRÅN	2020-09-14 20:43:15	2CAWI	RLC52-115	KOMMENTAR
SPINNROCKSVÄGEN. INGA PERSONER ELLER FORDON				
-	2020-09-14 20:43:15	2CAWI	RLC52-115	KOMMENTAR
21-7620 BEORDRAD VIA DRAG/SLÄPP	2020-09-14 20:43:24	2KAOH	RLC52-125	SYSTEM
BILEN VAR HELT SVART, TONADE RUTOR BAK. LÅG BIL	2020-09-14 20:43:26	2LYKA	RLC52-116	SIGNALEMEN
21-7610 BEORDRAD VIA DRAG/SLÄPP	2020-09-14 20:43:28	2KAOH	RLC52-125	SYSTEM
[redacted]ADAM TRODDE DET VAR FYRVERKERIER. MEN DET LÄT	2020-09-14 20:43:29	2CAWI	RLC52-115	KOMMENTAR
INTE ALLS SOM DET SEN				
-	2020-09-14 20:43:29	2CAWI	RLC52-115	KOMMENTAR
21-1160 BEORDRAD VIA DRAG/SLÄPP	2020-09-14 20:43:40	2KAOH	RLC52-125	SYSTEM
-	2020-09-14 20:43:55	2CAWI	RLC52-115	KOMMENTAR
FINARE, NYARE BIL. MIN ANM SKA HA FILMAT LITE	2020-09-14 20:43:59	2LYKA	RLC52-116	SIGNALEMEN
AV HÄNDELSEN				
*	2020-09-14 20:44:00	2LYKA	RLC52-116	SIGNALEMEN
[redacted]	2020-09-14 20:44:03	2CAWI	RLC52-115	KOMMENTAR
-	2020-09-14 20:44:04	2CAWI	RLC52-115	KOMMENTAR
[redacted]	2020-09-14 20:44:29	2CAWI	RLC52-115	KOMMENTAR
-	2020-09-14 20:44:29	2CAWI	RLC52-115	KOMMENTAR
[redacted]	2020-09-14 20:44:45	2CAWI	RLC52-115	KOMMENTAR
-	2020-09-14 20:44:45	2CAWI	RLC52-115	KOMMENTAR
ANONYM ANMÄLARE. SÅG ATT DET VAR TVÅ KILLAR M	2020-09-14 20:45:13	2MASO	RLC52-126	NOTIS
MC SOM KÖRDE, BANDSTOLEN OCH KYRKAN. 8 SKOTT				
SÅG ANM. ANM VAR INTE NÄRA, SÅ INGA SIGN ELLER				
NGN MER INFO.				
-	2020-09-14 20:45:23	2MASO	RLC52-126	KOMMENTAR
-	2020-09-14 20:45:32	2CAWI	RLC52-115	KOMMENTAR
NY ANMÄLARE ENDAST HÖRT SMÄLLAR.	2020-09-14 20:45:39	2EMWE	RLC52-135	KOMMENTAR
BÄCKLÖSASKOLAN KOMMER SAMTALET IN IFRÅN. LAGT				
PÅ INNAN SOS KOPPLAR FRAM. [redacted]				
-	2020-09-14 20:45:41	2EMWE	RLC52-135	KOMMENTAR
CAWI SKRIVER	2020-09-14 20:45:41	2CAWI	RLC52-115	BESLUT
-	2020-09-14 20:45:41	2CAWI	RLC52-115	BESLUT
26-1100 KOMMER IN BAKOM KYRKAN	2020-09-14 20:45:52	2CAWI	RLC52-115	KOMMENTAR
-	2020-09-14 20:45:52	2CAWI	RLC52-115	KOMMENTAR
21-1420: KOMMER IN BRÖDERNA BERWALDS	2020-09-14 20:46:00	2CAWI	RLC52-115	KOMMENTAR
-	2020-09-14 20:46:00	2CAWI	RLC52-115	KOMMENTAR
21-1610: FRUKTHALLEN	2020-09-14 20:46:15	2CAWI	RLC52-115	KOMMENTAR
-	2020-09-14 20:46:15	2CAWI	RLC52-115	KOMMENTAR
AMB PÅVÄG - RAPS-92. STÄLLER SIG PÅ BRYTOUNKT	2020-09-14 20:46:21	2LYKA	RLC52-116	NOTIS
OKQ8				
*	2020-09-14 20:46:24	2LYKA	RLC52-116	NOTIS
BRYTPUNKT OKQ8. AMB SNART DÄER	2020-09-14 20:46:28	2MASO	RLC52-126	NOTIS
DÄR*	2020-09-14 20:46:33	2MASO	RLC52-126	NOTIS
-	2020-09-14 20:46:36	2CAWI	RLC52-115	KOMMENTAR
-	2020-09-14 20:46:38	2MASO	RLC52-126	KOMMENTAR
21-1610: REKAN, AMAYA, OCH TVÅ TILL ÄR PPL VID	2020-09-14 20:47:03	2CAWI	RLC52-115	KOMMENTAR
FRUKTHALLEN. INGEN SKADAD				
-	2020-09-14 20:47:03	2CAWI	RLC52-115	KOMMENTAR
MHN635 ANM SER DENNA BIL ÅKA SNABBT IVÄG. FOLK	2020-09-14 20:47:52	2LYKA	RLC52-116	KOMMENTAR
HOPPADE IN I DEN				
-	2020-09-14 20:48:06	2CAWI	RLC52-115	KOMMENTAR
[redacted] ÅKTE MOT OKQ8	2020-09-14 20:48:07	2LYKA	RLC52-116	KOMMENTAR

Efterfrågad av : 2FRWIHändelserapport / 5201-20200914-0501 / SYS-2020-0143547
Arbetsplats : PC-709206

*	2020-09-14 20:48:08	2LYKA	RLC52-116	KOMMENTAR
ETT TILL SAMTAL:[redacted]	2020-09-14 20:48:08	2JUHO	RLC52-137	NOTIS
ÅKT PÅ BANDSTOLEN. HÖRT 4 SMÄLLAR OCH SER SEDAN EN VIT ELLER SILVERFÄRGAD BIL AV KOMBIMODELL ÅKA I HÖG HASTIGHET VID OKQ8. INGET REG NR. DETTA VAR FÖR NÅGRA MINUTER SEDAN,	2020-09-14 20:48:08	2JUHO	RLC52-137	NOTIS
-	2020-09-14 20:48:13	2MASO	RLC52-126	KOMMENTAR
KILLARNA VID BANDSTOLEN (REKAN MFL.) SÄGER ATT DET INTE SKA VARIT DÄR. SKA LÅTIT FRÅN CENTRUM ENLIGT DEM	2020-09-14 20:48:53	2CAWI	RLC52-115	KOMMENTAR
-	2020-09-14 20:48:53	2CAWI	RLC52-115	KOMMENTAR
21-1420 Påbörjat uppdrag	2020-09-14 20:48:56	2KAOH	RLC52-125	SYSTEM
21-1100 Påbörjat uppdrag	2020-09-14 20:49:02	2KAOH	RLC52-125	SYSTEM
-	2020-09-14 20:49:09	2CAWI	RLC52-115	KOMMENTAR
EN KVINNA UTE PÅ GATAN SKA PEKAT MOT BRÖDERNA BERWALDS, ATT DET LÄT DÄRIFRÅN	2020-09-14 20:49:29	2CAWI	RLC52-115	KOMMENTAR
-	2020-09-14 20:49:29	2CAWI	RLC52-115	KOMMENTAR
Personnr:[redacted]	2020-09-14 20:49:34	2LYKA	RLC52-116	KOMMENTAR
ANMÄLARE [redacted]	2020-09-14 20:49:35	2LYKA	RLC52-116	KOMMENTAR
ISM SKOTTLOSSNING GOTTSUNDA KYRKA	2020-09-14 20:49:35	2LYKA	RLC52-116	KOMMENTAR
*	2020-09-14 20:49:38	2LYKA	RLC52-116	KOMMENTAR
KSY545 SYNTES RV55 SKÄRFÄLTEN	2020-09-14 20:49:56	2CAWI	RLC52-115	KOMMENTAR
-	2020-09-14 20:49:56	2CAWI	RLC52-115	KOMMENTAR
21-7610 FÖRSÖKER KOMMA IKAPP BILEN OVAN. 21-1200 MÖTER FRÅN STENHAGEN. RV55	2020-09-14 20:50:40	2CAWI	RLC52-115	KOMMENTAR
-	2020-09-14 20:50:40	2CAWI	RLC52-115	KOMMENTAR
AMB STÅR NU UPPSTÄLLD VID BRYTPUNKTEN	2020-09-14 20:51:24	2MASO	RLC52-126	NOTIS
-	2020-09-14 20:51:29	2MASO	RLC52-126	KOMMENTAR
Färg:VIT Fabrikat:MERCEDES Modell:450 Landskod:SE Typ:PB	2020-09-14 20:51:32	2LYKA	RLC52-116	KOMMENTAR
IAKTTAGET/TIPS [redacted] SE	2020-09-14 20:51:32	2LYKA	RLC52-116	KOMMENTAR
SYNLIG ISM SKOTTLOSSNING, GOTTSUNDA KYRKA	2020-09-14 20:51:32	2LYKA	RLC52-116	KOMMENTAR
*	2020-09-14 20:51:35	2LYKA	RLC52-116	KOMMENTAR
STOPP PÅ KSY545	2020-09-14 20:51:52	2CAWI	RLC52-115	KOMMENTAR
-	2020-09-14 20:51:52	2CAWI	RLC52-115	KOMMENTAR
Färg:GRÅ Fabrikat:BMW Typ:PB	2020-09-14 20:52:24	2CAWI	RLC52-115	KOMMENTAR
KONTROLLERAT KSY545	2020-09-14 20:52:24	2CAWI	RLC52-115	KOMMENTAR
RV55 STENHAGEN	2020-09-14 20:52:24	2CAWI	RLC52-115	KOMMENTAR
-	2020-09-14 20:52:28	2CAWI	RLC52-115	KOMMENTAR
21-7610 Påbörjat uppdrag	2020-09-14 20:52:45	2CAWI	RLC52-115	SYSTEM
-	2020-09-14 20:52:47	2CAWI	RLC52-115	KOMMENTAR
BAK PÅ KSY545 HAR ANNAN REGSKYLT EGL344	2020-09-14 20:53:23	2CAWI	RLC52-115	KOMMENTAR
-	2020-09-14 20:53:23	2CAWI	RLC52-115	KOMMENTAR
ÄGAREN TILL KSY545, [redacted] ÄR UNDER KONTROLL VID STOPPET	2020-09-14 20:54:07	2CAWI	RLC52-115	KOMMENTAR
-	2020-09-14 20:54:07	2CAWI	RLC52-115	KOMMENTAR
21-1160 ÅKER FÖR ATT HÖRA VITTNE/INRINGARE	2020-09-14 20:54:21	2CAWI	RLC52-115	KOMMENTAR
-	2020-09-14 20:54:21	2CAWI	RLC52-115	KOMMENTAR
UND FLAGGA SATT	2020-09-14 20:56:15	2CAWI	RLC52-115	SYSTEM
LÄGESBILD FLAGGA SATT	2020-09-14 20:56:16	2CAWI	RLC52-115	SYSTEM
ÅTKOMSTSKYDDAT HR: AV RLC	2020-09-14 20:56:18	2KAOH	RLC52-125	SYSTEM
-	2020-09-14 20:56:22	2CAWI	RLC52-115	KOMMENTAR
21-1420: LÄMNAT BRÖDERNA BERWALDS. INTE KUNNAT KONSTATERA ATT DET FINNS NÅGON BROTTSPLATS DÄR.	2020-09-14 20:57:08	2CAWI	RLC52-115	KOMMENTAR
ÄVEN PRATAT MED BOENDE. INTE KUNNAT LÄMNA MER INFO SOM KAN VISA PÅ NÅGOT VÄRDEFULLT	2020-09-14 20:57:21	2CAWI	RLC52-115	KOMMENTAR
-	2020-09-14 20:57:21	2CAWI	RLC52-115	KOMMENTAR
21-1420 ÅKER NER MOT GOTTSUNDA CENTRUM	2020-09-14 20:57:29	2CAWI	RLC52-115	KOMMENTAR
-	2020-09-14 20:57:29	2CAWI	RLC52-115	KOMMENTAR
21-1610: ALLA KÄNDISAR STÅR OCH HÄNGER. SÄGER ATT SKOTTLOSSNINGEN SKA VARIT LÄNGRE BORT. FINNS INGA TOMHYLSOR ELLER SÅ	2020-09-14 20:57:47	2CAWI	RLC52-115	KOMMENTAR
-	2020-09-14 20:57:47	2CAWI	RLC52-115	KOMMENTAR
PSL PÅ FRUKTHALLEN SÄGER ATT DET INTE LÄT SOM ATT VAR PRECIS UTANFÖR, UTAN LÄNGRE BORT	2020-09-14 20:58:00	2CAWI	RLC52-115	KOMMENTAR
-	2020-09-14 20:58:00	2CAWI	RLC52-115	KOMMENTAR
21-1160 : HAR KONTAKT MED [redacted] OCH HENNES	2020-09-14 20:59:14	2LYKA	RLC52-116	KOMMENTAR

Efterfrågad av : 2FRWIHändelserapport / 5201-20200914-0501 / SYS-2020-0143547
Arbetsplats : PC-709206

VÄNNER OCH PRATAR MED DEM I DETTA NU				
*	2020-09-14	20:59:17 2LYKA	RLC52-116	KOMMENTAR
-	2020-09-14	20:59:18 2CAWI	RLC52-115	KOMMENTAR
21-1160 PRATAR MED ETT AV VITTNEN. SETT KODJAR AMIN SOM LÄMNAT	2020-09-14	20:59:34 2CAWI	RLC52-115	KOMMENTAR
-	2020-09-14	20:59:34 2CAWI	RLC52-115	KOMMENTAR
21-1160 Påbörjat uppdrag	2020-09-14	21:00:05 2CAWI	RLC52-115	SYSTEM
21-1110 Påbörjat uppdrag	2020-09-14	21:00:08 2CAWI	RLC52-115	SYSTEM
21-9610 Påbörjat uppdrag	2020-09-14	21:00:12 2CAWI	RLC52-115	SYSTEM
21-9100 Påbörjat uppdrag	2020-09-14	21:00:17 2CAWI	RLC52-115	SYSTEM
-	2020-09-14	21:00:24 2CAWI	RLC52-115	KOMMENTAR
UAS INFO	2020-09-14	21:00:52 2LYKA	RLC52-116	NOTIS
*	2020-09-14	21:00:53 2LYKA	RLC52-116	NOTIS
-	2020-09-14	21:01:58 2JOED	RLC52-101	NOTIS
SMS OPERATIV LEDNING OCH OPERATIV LEDNING PRIO SKICKAT	2020-09-14	21:01:58 2JOED	RLC52-101	NOTIS
-	2020-09-14	21:01:58 2JOED	RLC52-101	NOTIS
RLC STOCKHOLM INFO	2020-09-14	21:02:28 2LYKA	RLC52-116	NOTIS
*	2020-09-14	21:02:29 2LYKA	RLC52-116	NOTIS
21-1100: PRATAT MED OV GOTTSUNDA CENTRUM. DE HAR INTE SETT ELLER MÄRKT NÅGOT. ALLA VÄNNER FRÅN BANDSTOLEN SKA HÄNGT DÄR IDAG MEN FÖRSVANN HASTIGT FÖR CA 1,5 H SEDAN.	2020-09-14	21:02:29 2CAWI	RLC52-115	KOMMENTAR
-	2020-09-14	21:02:29 2CAWI	RLC52-115	KOMMENTAR
21-1420: FÅTT UPPGIFTER FRÅN [redacted] 5 SMÄLLAR. TRE I FÖLJD DAREFTER 2 TILL	2020-09-14	21:02:56 2CAWI	RLC52-115	KOMMENTAR
-	2020-09-14	21:02:56 2CAWI	RLC52-115	KOMMENTAR
FRÅN MUSIKVÄGEN	2020-09-14	21:03:06 2CAWI	RLC52-115	KOMMENTAR
-	2020-09-14	21:03:06 2CAWI	RLC52-115	KOMMENTAR
21-1110 KÖR GOTTSUNDA GIPEN	2020-09-14	21:03:27 2CAWI	RLC52-115	KOMMENTAR
-	2020-09-14	21:03:27 2CAWI	RLC52-115	KOMMENTAR
21-2410 STÅR RV55 SKÄRFÄLTEN	2020-09-14	21:03:42 2CAWI	RLC52-115	KOMMENTAR
-	2020-09-14	21:03:42 2CAWI	RLC52-115	KOMMENTAR
21-2410 BEORDRAD VIA DRAG/SLÄPP	2020-09-14	21:03:55 2CAWI	RLC52-115	SYSTEM
21-2410 Påbörjat uppdrag	2020-09-14	21:04:00 2CAWI	RLC52-115	SYSTEM
-	2020-09-14	21:04:01 2CAWI	RLC52-115	KOMMENTAR
21-7610: [redacted] SKA GJORT BILEN "HERRELÖS" HOPPAT BAK I BAKSÄTET. KROCKADE IN I 21-1200.	2020-09-14	21:04:57 2CAWI	RLC52-115	KOMMENTAR
-	2020-09-14	21:04:57 2CAWI	RLC52-115	KOMMENTAR
21-7610: EN 17 ÅRIG TJEJ SITTER MED I BILEN. UPPGER ATT DE VARIT VID WIKSSLOTT. SUTTIT OCH DRUCKIT. DE ÄR FULLA	2020-09-14	21:05:33 2CAWI	RLC52-115	KOMMENTAR
-	2020-09-14	21:05:33 2CAWI	RLC52-115	KOMMENTAR
21-1620 PATRULLEN OMPRIORITERAD 5201-20200914-0511	2020-09-14	21:06:54 2KAOH	RLC52-125	SYSTEM
21-1110 Ledig	2020-09-14	21:06:57 2KAOH	RLC52-125	SYSTEM
-	2020-09-14	21:07:08 2CAWI	RLC52-115	KOMMENTAR
21-1620 PATRULLEN OMPRIORITERAD 5201-20200914-0511	2020-09-14	21:07:08 2MASO	RLC52-126	SYSTEM
-	2020-09-14	21:07:44 2CAWI	RLC52-115	KOMMENTAR
21-1610: LÄMNAR BANDSTOLEN. STÄMNINGEN VAR AVSLAPPNAD OCH GLAD. SKÄMTAT OM "KANSKE DAGS ATT HÄMTA SKYDDSVÄST". ALLA KÄNDISAR VAR PPL BANDSTOLEN	2020-09-14	21:09:00 2CAWI	RLC52-115	KOMMENTAR
-	2020-09-14	21:09:01 2CAWI	RLC52-115	KOMMENTAR
21-1420 ÅKER FÖR ATT BITRÄDA 21-1160 MED ATT HÖRA VITTNEN/INRINGARE SÅ INFORMARTIONEN KOMMER UT PÅ INSATSEN	2020-09-14	21:09:39 2CAWI	RLC52-115	KOMMENTAR
-	2020-09-14	21:09:39 2CAWI	RLC52-115	KOMMENTAR
21-7620: STÅTT UPPSTÄLLDA KUNGSÄNGSLEDEN. [redacted] ÅKT FÖRBI FORT. PTRL HANN INTE IKAPP. ÅKTE IN TILL BOLÄNDERNA	2020-09-14	21:10:30 2CAWI	RLC52-115	KOMMENTAR
-	2020-09-14	21:10:30 2CAWI	RLC52-115	KOMMENTAR
Färg:SVART Fabrikat:BMW Modell:428I XDRIV Landskod:SE Typ:PB	2020-09-14	21:11:28 2CAWI	RLC52-115	KOMMENTAR
ANTRÄFFAD STULEN EGL344 SE	2020-09-14	21:11:29 2CAWI	RLC52-115	KOMMENTAR
SKYLT. SITTER BAK PÅ KSY545. RV55 STENHAGEN	2020-09-14	21:11:29 2CAWI	RLC52-115	KOMMENTAR

Efterfrågad av : 2FRWIHändelserapport / 5201-20200914-0501 / SYS-2020-0143547
Arbetsplats : PC-709206

-	2020-09-14	21:11:30 2CAWI	RLC52-115	KOMMENTAR
21-1160 [redacted]	2020-09-14	21:12:53 2CAWI	RLC52-115	BESLUT
-	2020-09-14	21:12:53 2CAWI	RLC52-115	BESLUT
21-1420 STOPP PÅ KTL81A	2020-09-14	21:13:03 2CAWI	RLC52-115	KOMMENTAR
-	2020-09-14	21:13:03 2CAWI	RLC52-115	KOMMENTAR
Färg:SVART Fabrikat:AUDI Modell:A6 Landskod:SE Typ:PB	2020-09-14	21:13:46 2CAWI	RLC52-115	KOMMENTAR
KONTROLLERAT KTL81A SE	2020-09-14	21:13:46 2CAWI	RLC52-115	KOMMENTAR
HUGO ALFVÉNS VÄG GOTTSUNDA	2020-09-14	21:13:46 2CAWI	RLC52-115	KOMMENTAR
-	2020-09-14	21:13:47 2CAWI	RLC52-115	KOMMENTAR
21-1610: GILLIAND SITTER I EN BIL NÅGONSTANS	2020-09-14	21:13:57 2CAWI	RLC52-115	KOMMENTAR
-	2020-09-14	21:13:57 2CAWI	RLC52-115	KOMMENTAR
21-1160: BROTTSPLATS VERKAR VARA VID SOC.KONTORET. BORT MOT RONDELLEN RIKTNING MOT BANDSTOLSVÄGEN	2020-09-14	21:15:16 2CAWI	RLC52-115	KOMMENTAR
-	2020-09-14	21:15:17 2CAWI	RLC52-115	KOMMENTAR
VERKAR HA SKJUTITS PÅ TRE STÄLLEN OVAN	2020-09-14	21:15:52 2CAWI	RLC52-115	KOMMENTAR
-	2020-09-14	21:15:52 2CAWI	RLC52-115	KOMMENTAR
KTL81A OINTRESSAND	2020-09-14	21:17:44 2CAWI	RLC52-115	KOMMENTAR
-	2020-09-14	21:17:44 2CAWI	RLC52-115	KOMMENTAR
21-1610 KONTROLLERAT MA100 MED GILLIAND I.	2020-09-14	21:18:00 2CAWI	RLC52-115	KOMMENTAR
-	2020-09-14	21:18:00 2CAWI	RLC52-115	KOMMENTAR
21-1610 KONTROLLERAR KYRKAN	2020-09-14	21:18:26 2CAWI	RLC52-115	KOMMENTAR
-	2020-09-14	21:18:26 2CAWI	RLC52-115	KOMMENTAR
Färg:BLÅ Fabrikat:AUDI Modell:RS6 Landskod:DE Typ:PB	2020-09-14	21:21:31 2CAWI	RLC52-115	KOMMENTAR
KONTROLLERAT MA100 DE	2020-09-14	21:21:32 2CAWI	RLC52-115	KOMMENTAR
GOTTSUNDA	2020-09-14	21:21:32 2CAWI	RLC52-115	KOMMENTAR
-	2020-09-14	21:21:33 2CAWI	RLC52-115	KOMMENTAR
MA100 KONTROLLERAD MED GILLIAND OCH KOJAR I	2020-09-14	21:21:41 2CAWI	RLC52-115	KOMMENTAR
-	2020-09-14	21:21:41 2CAWI	RLC52-115	KOMMENTAR
21-1100: VARIT RUNT GOTTSUNDA CENTRUM, 50 TAL BILAR OCH PERSONER. INGEN SOM VERKAR RÄDD ELLER FÖRSKRÄCKT EFTER EN SKOTTLOSSNING. EV INTE KYRKAN ELLER PARKERINGEN SOM ÄR BROTTSPLATS	2020-09-14	21:22:13 2CAWI	RLC52-115	KOMMENTAR
-	2020-09-14	21:22:14 2CAWI	RLC52-115	KOMMENTAR
DE VAR DÄR I NÄRTID EFTER ATT LARMET OM SKOTTLOSSNINGEN KOM	2020-09-14	21:22:39 2CAWI	RLC52-115	KOMMENTAR
-	2020-09-14	21:22:39 2CAWI	RLC52-115	KOMMENTAR
21-1610: FYLLON SOM SUTTIT MANDARIN GARDEN, INGEN SOM HÖRT NÅGOT. DOCK SKA EN RÖKARE KOMMIT IN OCH FRÅGAT "HÖRDE NI SMÄLLARNA"	2020-09-14	21:23:53 2CAWI	RLC52-115	KOMMENTAR
-	2020-09-14	21:23:53 2CAWI	RLC52-115	KOMMENTAR
21-9610: PRATAT MED PSL UPPSALA KOMMUN. VARIT DÄR I CA 30 MIN. INTE HÖRT NÅGOT	2020-09-14	21:25:01 2CAWI	RLC52-115	KOMMENTAR
-	2020-09-14	21:25:02 2CAWI	RLC52-115	KOMMENTAR
-	2020-09-14	21:25:57 2JOED	RLC52-101	NOTIS
INSATSLEDARE SH ORMBUNKE FÅTT INFO	2020-09-14	21:25:57 2JOED	RLC52-101	NOTIS
-	2020-09-14	21:25:57 2JOED	RLC52-101	NOTIS
21-1420: ÅKA RUNT, HÖRA FOLK I RÖRELSE OM DE HÖRT ELLER SETT NÅGOT	2020-09-14	21:27:04 2CAWI	RLC52-115	KOMMENTAR
-	2020-09-14	21:27:04 2CAWI	RLC52-115	KOMMENTAR
21-7620 Påbörjat uppdrag	2020-09-14	21:27:48 2CAWI	RLC52-115	SYSTEM
21-7620 Klar_på_plats	2020-09-14	21:27:52 2CAWI	RLC52-115	SYSTEM
21-7620 Ledig	2020-09-14	21:27:53 2CAWI	RLC52-115	SYSTEM
-	2020-09-14	21:27:55 2CAWI	RLC52-115	KOMMENTAR
21-7620 LÄMNAR KUNGSÄNGSLEDEN	2020-09-14	21:28:00 2CAWI	RLC52-115	KOMMENTAR
-	2020-09-14	21:28:00 2CAWI	RLC52-115	KOMMENTAR
21-1160: KVINNORNA HAR VARIT PÅ GOTTSUNDA CENTRUM. GÅTT UPP I SKOGEN. MC LÄMNAR SKOGEN DÅ HÖRS 1-3 SKOTT, ÅKER NER TILL KVANTUM OCH ÖVERLÄMNAR VAPEN TILL SVARTA MERCAN. BILEN ÅKER MOT BANDSTOLEN. DÅ HÖR MAN 4 NYA SKOTT	2020-09-14	21:29:29 2CAWI	RLC52-115	KOMMENTAR
-	2020-09-14	21:29:29 2CAWI	RLC52-115	KOMMENTAR
PÅ MC SITTER DET 2 PERSONER. NÄR MC LÄMNAR GOTTSUNDA CENTURM. ÅKER DEN CYKELBANAN MOT BANDSTOLEN OCH BORDE KOMMA UT BORTA VID GALAXEN	2020-09-14	21:29:56 2CAWI	RLC52-115	KOMMENTAR

Efterfrågad av : 2FRWIHändelserapport / 5201-20200914-0501 / SYS-2020-0143547
Arbetsplats : PC-709206

-	2020-09-14 21:29:56	2CAWI	RLC52-115	KOMMENTAR
I MERCAN BORDE DET SITTA 4 PERSONER-	2020-09-14 21:30:03	2CAWI	RLC52-115	KOMMENTAR
-	2020-09-14 21:30:03	2CAWI	RLC52-115	KOMMENTAR
ISM ATT MERCAN ÅKER MOT BANDSTOLEN SES KOJAR LÄMNA BANDSTOLEN	2020-09-14 21:30:14	2CAWI	RLC52-115	KOMMENTAR
-	2020-09-14 21:30:14	2CAWI	RLC52-115	KOMMENTAR
MC - SVART MED ORAGNA DETALJER. EV YAMAHA	2020-09-14 21:30:30	2CAWI	RLC52-115	KOMMENTAR
-	2020-09-14 21:30:31	2CAWI	RLC52-115	KOMMENTAR
21-1160: [redacted] SKA VAR VARIT INBLANDAD I SKJUTNINGEN, PTRL SER DEN NU.STOPPAR [redacted] [redacted] FOTSOM OCH EN YTTERLIGARE PERSON	2020-09-14 21:34:39	2KAOH	RLC52-125	KOMMENTAR
-	2020-09-14 21:34:40	2KAOH	RLC52-125	KOMMENTAR
Färg:SVART Fabrikat:AUDI Modell:A7 Landskod:SE Typ:PB	2020-09-14 21:35:47	2KAOH	RLC52-125	KOMMENTAR
KONTROLLERAT [redacted]	2020-09-14 21:35:48	2KAOH	RLC52-125	KOMMENTAR
PETERSON BERGERS VÄG UPPSALA ISM SKOTTLOSNING	2020-09-14 21:35:48	2KAOH	RLC52-125	KOMMENTAR
-	2020-09-14 21:35:51	2KAOH	RLC52-125	KOMMENTAR
Personnr[redacted]	2020-09-14 21:36:43	2KAOH	RLC52-125	KOMMENTAR
PASSAGERARE[redacted]	2020-09-14 21:36:44	2KAOH	RLC52-125	KOMMENTAR
[redacted] PETERSON-BERGERS VÄG UPPSALA ISM SKOTTLOSSNING	2020-09-14 21:36:44	2KAOH	RLC52-125	KOMMENTAR
-	2020-09-14 21:36:47	2KAOH	RLC52-125	KOMMENTAR
AMBULANS 21-9050 HAR LANDAT PÅ BRYTPUNKT, UNDRAR OM DET FINNS BEHOV ATT HA KVAR AMBULANSEN I OMRÅDET	2020-09-14 21:38:00	2VILA	RLC52-117	KOMMENTAR
-	2020-09-14 21:38:00	2VILA	RLC52-117	KOMMENTAR
ETT VITTNE HAR PEKAT UT ATT DET SKA VARA [redacted] SOM SETTS VID SKJUTNING/ÖVERLÄMNING AV VAPEN	2020-09-14 21:38:25	2KAOH	RLC52-125	KOMMENTAR
-	2020-09-14 21:38:26	2KAOH	RLC52-125	KOMMENTAR
FÖRAREN SKA HA VARIT KRAFTIG, PASSAGERAREN SMALARE	2020-09-14 21:38:43	2KAOH	RLC52-125	KOMMENTAR
-	2020-09-14 21:38:45	2KAOH	RLC52-125	KOMMENTAR
21-9100: AMBULANS KAN LÄMNA	2020-09-14 21:39:41	2KAOH	RLC52-125	KOMMENTAR
-	2020-09-14 21:45:21	2KAOH	RLC52-125	KOMMENTAR
21-1420 HAR EN SVART MOPED SOMINTE STANNAR	2020-09-14 21:46:26	2KAOH	RLC52-125	KOMMENTAR
-	2020-09-14 21:46:27	2KAOH	RLC52-125	KOMMENTAR
-	2020-09-14 21:46:32	2CAWI	RLC52-115	KOMMENTAR
SVART TRÄNINGSJACKA, VITA RÄNDER	2020-09-14 21:46:44	2CAWI	RLC52-115	KOMMENTAR
-	2020-09-14 21:46:51	2CAWI	RLC52-115	KOMMENTAR
RIKTNING MOT BERNADOTTSVÄGEN	2020-09-14 21:47:03	2CAWI	RLC52-115	KOMMENTAR
-	2020-09-14 21:47:03	2CAWI	RLC52-115	KOMMENTAR
21-1610 BEORDRAD VIA DRAG/SLÄPP	2020-09-14 21:47:09	2KAOH	RLC52-125	SYSTEM
GRÅ BYXOR, GRÖNA SKOR, SVART ASAKLITT RYGGSÄCK MED EN GRÖN TRÖJA HÄNGANDES OVANPÅ.	2020-09-14 21:47:42	2CAWI	RLC52-115	SIGNALEMEN
-	2020-09-14 21:47:42	2CAWI	RLC52-115	SIGNALEMEN
BROTT: EJ STANNAT PÅ POLISMANS TECKEN. STÖLD	2020-09-14 21:48:00	2CAWI	RLC52-115	KOMMENTAR
-	2020-09-14 21:48:00	2CAWI	RLC52-115	KOMMENTAR
EV HAR DE SLÄNGT NÅGOT	2020-09-14 21:48:03	2CAWI	RLC52-115	KOMMENTAR
-	2020-09-14 21:48:03	2CAWI	RLC52-115	KOMMENTAR
AVBRYT FÖRFÖLJANDET. RLC-BEF. ÅGREN	2020-09-14 21:48:19	2CAWI	RLC52-115	BESLUT
-	2020-09-14 21:48:20	2CAWI	RLC52-115	BESLUT
MOPEDEN FORTSATTE FINGERLAVSVÄGEN. INGET REGNR	2020-09-14 21:48:52	2CAWI	RLC52-115	KOMMENTAR
-	2020-09-14 21:48:52	2CAWI	RLC52-115	KOMMENTAR
21-1420 FORTFARANDE VISUELLT	2020-09-14 21:49:06	2CAWI	RLC52-115	KOMMENTAR
-	2020-09-14 21:49:07	2CAWI	RLC52-115	KOMMENTAR
21-1420: EV ETT VISIR SOM FLÖG AV EN HJÄLP ("KASTAT"	2020-09-14 21:49:27	2CAWI	RLC52-115	KOMMENTAR
-	2020-09-14 21:49:32	2CAWI	RLC52-115	KOMMENTAR
MOPEDEN HAR GÅTT AV VÅRDSÄTRAVÄGEN. PATTONS HAGE	2020-09-14 21:50:07	2CAWI	RLC52-115	KOMMENTAR
-	2020-09-14 21:50:07	2CAWI	RLC52-115	KOMMENTAR
EN CYKEL OCH ETT VISIR SOM VERKAR HA KASTATS ELLER TAPPATS FRÅN MOPEDEN	2020-09-14 21:51:02	2CAWI	RLC52-115	KOMMENTAR
-	2020-09-14 21:51:02	2CAWI	RLC52-115	KOMMENTAR
BIL KÖR FRÅN GOTTSUNDA C TILL BANDSTOLSVÄGEN OCH PARKERAR STRAX EFTER FRUKTHALLEN. FINNS PÅ KAMERA, CA KL 20.40	2020-09-14 21:51:11	2PAHA	RLC52-122	KOMMENTAR

Efterfrågad av : 2FRWIHändelserapport / 5201-20200914-0501 / SYS-2020-0143547
Arbetsplats : PC-709206

-	2020-09-14	21:51:18 2CAWI	RLC52-115	KOMMENTAR
SANNOLIKT [redacted]	2020-09-14	21:51:19 2PAHA	RLC52-122	KOMMENTAR
--	2020-09-14	21:51:21 2PAHA	RLC52-122	KOMMENTAR
SAKERNA SKA KASTATS/TAPPATS, BANDSTOLEN FÖRSTA HÖGER IN, LÄNGST IN	2020-09-14	21:51:45 2CAWI	RLC52-115	KOMMENTAR
-	2020-09-14	21:51:45 2CAWI	RLC52-115	KOMMENTAR
Personnr:970326-8194 Kön:M	2020-09-14	21:54:21 2CAWI	RLC52-115	KOMMENTAR
KONTROLLERAD PERSON PHILIP Faraghi GILLILAND	2020-09-14	21:54:22 2CAWI	RLC52-115	KOMMENTAR
I MA100, GOTTSUNDA. ISM SKOTTLOSSNING	2020-09-14	21:54:22 2CAWI	RLC52-115	KOMMENTAR
-	2020-09-14	21:54:23 2CAWI	RLC52-115	KOMMENTAR
Personnr:970905-[redacted] Kön:M	2020-09-14	21:54:42 2CAWI	RLC52-115	KOMMENTAR
KONTROLLERAD PERSON KOJAR AMIN	2020-09-14	21:54:43 2CAWI	RLC52-115	KOMMENTAR
I MA100, GOTTSUNDA. ISM SKOTTLOSSNING	2020-09-14	21:54:43 2CAWI	RLC52-115	KOMMENTAR
-	2020-09-14	21:54:44 2CAWI	RLC52-115	KOMMENTAR
[redacted]	2020-09-14	21:54:47 2KAOH	RLC52-125	KOMMENTAR
-	2020-09-14	21:54:51 2KAOH	RLC52-125	KOMMENTAR
KONTRULL AV [redacted] BLEV PL°19, PL°20A UA. 21-1160 AVRAPPAR	2020-09-14	21:55:18 2KAOH	RLC52-125	KOMMENTAR
-	2020-09-14	21:55:19 2KAOH	RLC52-125	KOMMENTAR
Personnr:970905-[redacted] Kön:M	2020-09-14	21:55:22 2CAWI	RLC52-115	KOMMENTAR
FÖRARE AV FORDON. KOJAR AMIN	2020-09-14	21:55:23 2CAWI	RLC52-115	KOMMENTAR
KSY545, HOPPAT BAK I BAKSÄTET UNDER FÄRD. RV55 STENHAGEN	2020-09-14	21:55:23 2CAWI	RLC52-115	KOMMENTAR
-	2020-09-14	21:55:24 2CAWI	RLC52-115	KOMMENTAR
21-9610 PATRULLEN OMPRIORITERAD 5201-20200914-0531	2020-09-14	21:55:32 2RAFA	RLC52-136	SYSTEM
Telefonnr:[redacted]	2020-09-14	21:56:06 2CAWI	RLC52-115	KOMMENTAR
[redacted]	2020-09-14	21:56:07 2CAWI	RLC52-115	KOMMENTAR
HORT SKOTTLOSSNING, GOTTSUNDA	2020-09-14	21:56:07 2CAWI	RLC52-115	KOMMENTAR
-	2020-09-14	21:56:08 2CAWI	RLC52-115	KOMMENTAR
Telefonnr:[redacted]	2020-09-14	21:56:37 2CAWI	RLC52-115	KOMMENTAR
[redacted]	2020-09-14	21:56:37 2CAWI	RLC52-115	KOMMENTAR
HORT SKOTTLOSSNING, GOTTSUNDA	2020-09-14	21:56:37 2CAWI	RLC52-115	KOMMENTAR
-	2020-09-14	21:56:39 2CAWI	RLC52-115	KOMMENTAR
Personnr:[redacted] Kön:K	2020-09-14	21:57:28 2VILA	RLC52-117	KOMMENTAR
PASSAGERARE Lorin Jasmin Hersan	2020-09-14	21:57:28 2VILA	RLC52-117	KOMMENTAR
KSY545, VÄNSTER BAK, RV55, UPPSALA	2020-09-14	21:57:28 2VILA	RLC52-117	KOMMENTAR
-	2020-09-14	21:57:30 2VILA	RLC52-117	KOMMENTAR
OVAN PASSAGERARE HEMKÖRD TILL MAMMAN AV 21-7610.	2020-09-14	21:58:12 2VILA	RLC52-117	KOMMENTAR
-	2020-09-14	21:58:13 2VILA	RLC52-117	KOMMENTAR
PÅ ÖVFILM SYNS EN SVART BIL, TROLIGEN DEN AKTUELLA, KÖRA IN OCH PARKERA VID NR 1/43. SEDAN SES LJUSBLIXTAR	2020-09-14	22:03:02 2KAOH	RLC52-125	KOMMENTAR
MÄNNISKOR RUNT OMKRING VERKAR INTE RÄDDA ISM DETTA	2020-09-14	22:03:21 2KAOH	RLC52-125	KOMMENTAR
-	2020-09-14	22:03:21 2KAOH	RLC52-125	KOMMENTAR
21-1100 STYR DIT OCH TITTAR EFTER RESTER AV SMÄLLARE EL LIKN	2020-09-14	22:03:35 2KAOH	RLC52-125	KOMMENTAR
-	2020-09-14	22:03:36 2KAOH	RLC52-125	KOMMENTAR
21-7610 Klar_på_plats	2020-09-14	22:03:43 2JUHO	RLC52-137	SYSTEM
21-7610 Ledig	2020-09-14	22:03:44 2JUHO	RLC52-137	SYSTEM
21-2410 Klar_på_plats	2020-09-14	22:03:59 2EMWE	RLC52-135	SYSTEM
21-2410 Ledig	2020-09-14	22:04:00 2EMWE	RLC52-135	SYSTEM
-	2020-09-14	22:04:10 2KAOH	RLC52-125	KOMMENTAR
21-9100: TROLIGEN RÖR DET SIG OM BANGERS/SMÄLLARE	2020-09-14	22:04:47 2KAOH	RLC52-125	KOMMENTAR
-	2020-09-14	22:05:11 2KAOH	RLC52-125	KOMMENTAR
PATRULLVARNING FÖRLÄNGD: 21-1420	2020-09-14	22:05:49 2KAOH	RLC52-125	SYSTEM
21-1420 Ledig	2020-09-14	22:05:49 2KAOH	RLC52-125	SYSTEM
-	2020-09-14	22:09:12 2KAOH	RLC52-125	KOMMENTAR
21-1100 HAR KOLLAT PLATSEN DÄR DET SÅGS BLIXTAR. KAN INTE URSKILJA NÅGRA RESTER AV SMÄLLARE, DET ÄR FÖR MYCKET ANNAT SKRÄP PÅ PLATSEN	2020-09-14	22:10:20 2KAOH	RLC52-125	KOMMENTAR
-	2020-09-14	22:10:21 2KAOH	RLC52-125	KOMMENTAR

Efterfrågad av : 2FRWIHändelserapport / 5201-20200914-0501 / SYS-2020-0143547
Arbetsplats : PC-709206

Länkad Till Händelse 5201-20200914-0541	2020-09-14 22:11:19	2KAOH	RLC52-125	SYSTEM
21-1100 Klar_på_plats	2020-09-14 22:20:44	2KAOH	RLC52-125	SYSTEM
21-1100 Ledig	2020-09-14 22:20:52	2KAOH	RLC52-125	SYSTEM
21-1610 Påbörjat uppdrag	2020-09-14 22:21:15	2KAOH	RLC52-125	SYSTEM
21-1610 Klar_på_plats	2020-09-14 22:21:15	2KAOH	RLC52-125	SYSTEM
21-1160 Klar_på_plats	2020-09-14 22:21:16	2KAOH	RLC52-125	SYSTEM
21-1160 Ledig	2020-09-14 22:21:17	2KAOH	RLC52-125	SYSTEM
21-9100 Klar_på_plats	2020-09-14 22:21:19	2KAOH	RLC52-125	SYSTEM
21-1160 BEORDRAD VIA DRAG/SLÄPP	2020-09-14 22:21:28	2KAOH	RLC52-125	SYSTEM
21-1160 Påbörjat uppdrag	2020-09-14 22:21:29	2KAOH	RLC52-125	SYSTEM
21-1160 Klar_på_plats	2020-09-14 22:21:30	2KAOH	RLC52-125	SYSTEM
21-1160 Ledig	2020-09-14 22:23:38	2CAER	RLC52-126	SYSTEM
21-9100 Ledig	2020-09-14 22:35:53	2KAOH	RLC52-125	SYSTEM
21-1610 Ledig	2020-09-14 23:15:52	2ANBA	RLC52-127	SYSTEM
Länkad Per Händelse 5201-20200914-0562	2020-09-14 23:16:49	2PAHA	RLC52-122	SYSTEM
--	2020-09-14 23:16:55	2PAHA	RLC52-122	KOMMENTAR
I LÄNKAT HR FÖRKLARAS ATT ALLT I DETTA HR SOM RÖR STOPPET AV [redacted] UTANFÖR STENHAGEN INTE HAR NÅGOT MED GOTTSUNDAÄRENDET ATT GÖRA. ALL INFO ÄR DOCK INLAGD I DETTA HR	2020-09-14 23:18:15	2PAHA	RLC52-122	KOMMENTAR
--	2020-09-14 23:18:16	2PAHA	RLC52-122	KOMMENTAR
Gripna Omhä Övr.fb.	2020-09-14 23:32:30	2DAAG	RLC52-121	ÅTGÄRDSKOD
Åtgärdskod: 115, 104	2020-09-14 23:32:30	2DAAG	RLC52-121	ÅTGÄRDSKOD
5201-20200914-0501 AVSLUTAD	2020-09-14 23:32:30	2DAAG	RLC52-121	ÅTGÄRDSKOD
5201-20200914-0501 Läst/skrivit ut HRPC-465351 -> Microsoft Print to PDF	2020-12-28 13:03:41	2MAPE	PC-465351	SYSTEM
Utskriftsorsak:PÅ BEGÄRAN [redacted]	2020-12-28 13:03:41	2MAPE	PC-465351	SYSTEM
Utskriftsorsak:[redacted]	2022-01-24 13:48:04	2FRWI	PC-709206	SYSTEM

---- Relationer ----

HÄNDELSE -	5201-20200914-0541 LÄNKADE AV OPERATÖR: 2KAOH
HÄNDELSE -	5201-20200914-0562 LÄNKADE AV OPERATÖR: 2PAHA
PERSON - ANMÄLARE	[redacted] ISM SKOTTLOSSNING GOTTSUNDA KYRKA
PERSON - ANMÄLARE	[redacted]
PERSON - ANMÄLARE	[redacted]
PERSON - FÖRARE AV FORDON.	KOJAR AMIN KSY545, HOPPAT BAK I BAKSÄTET UNDER FÄRD. RV55 STENHAGEN
PERSON - FÖRARE AV FORDON.	[redacted] ISM SKOTTLOSSNING GOTTSUNDA
PERSON - KONTROLLERAD PERS	KOJAR AMIN I MA100, GOTTSUNDA. ISM SKOTTLOSSNING
PERSON - KONTROLLERAD PERS	PHILIP Faraghi GILLILAND I MA100, GOTTSUNDA. ISM SKOTTLOSSNING
PERSON - PASSAGERARE	Lorin Jasmin Hersan KSY545, VÄNSTER BAK, RV55, UPPSALA
PERSON - PASSAGERARE	[redacted] PETERSON-BERGERS VÄG UPPSALA ISM SKOTTLOSSNING
FORDON - ANTRÄFFAD STULEN	[redacted] BMW 428I XDRIV PB SVART SKYLT. SITTER BAK PÅ KSY545. RV55 STENHAGEN
FORDON - IAKTTAGET/TIPS	[redacted] SE MERCEDES 450 PB VIT SYNLIG ISM SKOTTLOSSNING, GOTTSUNDA KYRKA
FORDON - KONTROLLERAT	KSY545 BMW 530 PB GRÅ RV55 STENHAGEN
FORDON - KONTROLLERAT	[redacted] AUDI A6 PB SVART HUGO ALFVÉNS VÄG GOTTSUNDA
FORDON - KONTROLLERAT	[redacted] SE AUDI A7 PB SVART PETERSON BERGERS VÄG UPPSALA ISM SKOTTLOSNING
FORDON - KONTROLLERAT	MA100 DE

Efterfrågad av : 2FRWIHändelserapport / 5201-20200914-0501 / SYS-2020-0143547
Arbetsplats : PC-709206

AUDI RS6 PB BLÅ
GOTTSUNDA

---- Patrullaktiviteter ----

21-1100	2020-09-14	20:40:56	010350	021127	Beordrad
	GOTTSUNDA KYRKA, GOTTSUNDA, GOTTSUNDA, UPPSALA				
21-1110	2020-09-14	20:40:58	014299	038110	Beordrad
	GOTTSUNDA KYRKA, GOTTSUNDA, GOTTSUNDA, UPPSALA				
21-1100	2020-09-14	20:40:59	010350	021127	Beordrad
	MEDDELANDE SÄNT [redacted] GOTTSUNDA KYRKA; GOTTSUNDA,				
21-1100	2020-09-14	20:40:59	010350	021127	Beordrad
	MEDDELANDE SÄNT [redacted] GOTTSUNDA KYRKA; GOTTSUNDA				
21-1100	2020-09-14	20:40:59	010350	021127	Beordrad
	MEDDELANDE SÄNT GOTTSUNDA KYRKA; GOTTSUNDA, GOTTSUNDA, UP				
21-1110	2020-09-14	20:40:59	014299	038110	Beordrad
	MEDDELANDE SÄNT [redacted] GOTTSUNDA KYRKA; GOTTSUNDA				
21-1110	2020-09-14	20:40:59	014299	038110	Beordrad
	MEDDELANDE SÄNT [redacted] GOTTSUNDA KYRKA; GOTTSUNDA,				
21-1110	2020-09-14	20:40:59	014299	038110	Beordrad
	MEDDELANDE SÄNT GOTTSUNDA KYRKA; GOTTSUNDA, GOTTSUNDA, UP				
21-1420	2020-09-14	20:41:03	041480	060849	Beordrad
	GOTTSUNDA KYRKA, GOTTSUNDA, GOTTSUNDA, UPPSALA				
21-1420	2020-09-14	20:41:06	041480	060849	Beordrad
	MEDDELANDE SÄNT [redacted] GOTTSUNDA KYRKA; GOTTSUNDA, GOT				
21-1420	2020-09-14	20:41:06	041480	060849	Beordrad
	MEDDELANDE SÄNT [redacted] GOTTSUNDA KYRKA; GOTTSUNDA,				
21-1420	2020-09-14	20:41:06	041480	060849	Beordrad
	MEDDELANDE SÄNT [redacted] GOTTSUNDA KYRKA; GOTTSUND				
21-1420	2020-09-14	20:41:06	041480	060849	Beordrad
	MEDDELANDE SÄNT GOTTSUNDA KYRKA; GOTTSUNDA, GOTTSUNDA, UP				
21-1620	2020-09-14	20:41:08	046009	057242	Beordrad
	GOTTSUNDA KYRKA, GOTTSUNDA, GOTTSUNDA, UPPSALA				
21-1620	2020-09-14	20:41:09	046009	057242	Beordrad
	MEDDELANDE SÄNT [redacted] GOTTSUNDA KYRKA; GOTTSUNDA,				
21-1620	2020-09-14	20:41:09	046009	057242	Beordrad
	MEDDELANDE SÄNT [redacted] GOTTSUNDA KYRKA; GOTTSUNDA				
21-1620	2020-09-14	20:41:09	046009	057242	Beordrad
	MEDDELANDE SÄNT GOTTSUNDA KYRKA; GOTTSUNDA, GOTTSUNDA, UP				
21-9610	2020-09-14	20:41:21	023915		Beordrad
	GOTTSUNDA KYRKA, GOTTSUNDA, GOTTSUNDA, UPPSALA				
21-9610	2020-09-14	20:41:23	023915		Beordrad
	MEDDELANDE SÄNT [redacted] GOTTSUNDA KYRKA; GOTTSUNDA				
21-9610	2020-09-14	20:41:23	023915		Beordrad
	MEDDELANDE SÄNT GOTTSUNDA KYRKA; GOTTSUNDA, GOTTSUNDA, UP				
21-9100	2020-09-14	20:42:33	042145		Beordrad
	GOTTSUNDA KYRKA, GOTTSUNDA, GOTTSUNDA, UPPSALA				
21-9100	2020-09-14	20:42:37	042145		Beordrad
	MEDDELANDE SÄNT [redacted] GOTTSUNDA KYRKA; GOTTSUNDA				
21-9100	2020-09-14	20:42:37	042145		Beordrad
	MEDDELANDE SÄNT GOTTSUNDA KYRKA; GOTTSUNDA, GOTTSUNDA, UP				
21-7620	2020-09-14	20:43:24	042172	055235	Beordrad
	GOTTSUNDA KYRKA, GOTTSUNDA, GOTTSUNDA, UPPSALA				
21-7620	2020-09-14	20:43:27	042172	055235	Beordrad
	MEDDELANDE SÄNT [redacted] GOTTSUNDA KYRKA; GOTTSUNDA, G				
21-7620	2020-09-14	20:43:27	042172	055235	Beordrad
	MEDDELANDE SÄNT [redacted] GOTTSUNDA KYRKA; GOTTSUNDA, G				
21-7620	2020-09-14	20:43:27	042172	055235	Beordrad
	MEDDELANDE SÄNT GOTTSUNDA KYRKA; GOTTSUNDA, GOTTSUNDA, UP				
21-7610	2020-09-14	20:43:28	008836		Beordrad
	GOTTSUNDA KYRKA, GOTTSUNDA, GOTTSUNDA, UPPSALA				
21-7610	2020-09-14	20:43:31	008836		Beordrad
	MEDDELANDE SÄNT [redacted] GOTTSUNDA KYRKA; GOTTSUNDA				
21-1160	2020-09-14	20:43:40	020902	027028	Beordrad
	GOTTSUNDA KYRKA, GOTTSUNDA, GOTTSUNDA, UPPSALA				
21-1160	2020-09-14	20:43:41	020902	027028	Beordrad
	MEDDELANDE SÄNT [redacted] GOTTSUNDA KYRKA; GOTTSUNDA				
21-1160	2020-09-14	20:43:41	020902	027028	Beordrad
	MEDDELANDE SÄNT [redacted] GOTTSUNDA KYRKA; GOTTSUNDA,				

Efterfrågad av : 2FRWIHändelserapport / 5201-20200914-0501 / SYS-2020-0143547
Arbetsplats : PC-709206

21-1160	2020-09-14	20:43:41	020902	027028	Beordrad
	MEDDELANDE SÄNT GOTTSUNDA KYRKA; GOTTSUNDA, GOTTSUNDA, UP				
21-1420	2020-09-14	20:48:56	041480	060849	Påbörjat uppdrag
	GOTTSUNDA KYRKA, GOTTSUNDA, GOTTSUNDA, UPPSALA				
21-1100	2020-09-14	20:49:02	010350	021127	Påbörjat uppdrag
	GOTTSUNDA KYRKA, GOTTSUNDA, GOTTSUNDA, UPPSALA				
21-7610	2020-09-14	20:52:45	008836		Påbörjat uppdrag
	GOTTSUNDA KYRKA, GOTTSUNDA, GOTTSUNDA, UPPSALA				
21-1160	2020-09-14	21:00:05	020902	027028	Påbörjat uppdrag
	GOTTSUNDA KYRKA, GOTTSUNDA, GOTTSUNDA, UPPSALA				
21-1110	2020-09-14	21:00:08	014299	038110	Påbörjat uppdrag
	GOTTSUNDA KYRKA, GOTTSUNDA, GOTTSUNDA, UPPSALA				
21-9610	2020-09-14	21:00:12	023915		Påbörjat uppdrag
	GOTTSUNDA KYRKA, GOTTSUNDA, GOTTSUNDA, UPPSALA				
21-9100	2020-09-14	21:00:17	042145		Påbörjat uppdrag
	GOTTSUNDA KYRKA, GOTTSUNDA, GOTTSUNDA, UPPSALA				
21-2410	2020-09-14	21:03:55	063054	063172	Beordrad
	GOTTSUNDA KYRKA, GOTTSUNDA, GOTTSUNDA, UPPSALA				
21-2410	2020-09-14	21:03:56	063054	063172	Beordrad
	MEDDELANDE SÄNT [redacted] GOTTSUNDA KYRKA; GOTTSUNDA, G				
21-2410	2020-09-14	21:03:56	063054	063172	Beordrad
	MEDDELANDE SÄNT [redacted] GOTTSUNDA KYRKA; GOTTSUNDA				
21-2410	2020-09-14	21:03:56	063054	063172	Beordrad
	MEDDELANDE SÄNT GOTTSUNDA KYRKA; GOTTSUNDA, GOTTSUNDA, UP				
21-2410	2020-09-14	21:03:59	063054	063172	Påbörjat uppdrag
	GOTTSUNDA KYRKA, GOTTSUNDA, GOTTSUNDA, UPPSALA				
21-1620	2020-09-14	21:06:54	046009	057242	Ledig
	PATRULLEN HAR TAGITS BORT 5201-20200914-0501				
21-1620	2020-09-14	21:06:54	046009	057242	Ledig
	PATRULLEN OMPRIORITERAD5201-20200914-0511 5201-20200914-0501				
21-1110	2020-09-14	21:06:57	014299	038110	Ledig
21-1620	2020-09-14	21:07:08	046009	057242	Ledig
	PATRULLEN HAR TAGITS BORT 5201-20200914-0501				
21-1620	2020-09-14	21:07:08	046009	057242	Ledig
	PATRULLEN OMPRIORITERAD5201-20200914-0511 5201-20200914-0501				
21-7620	2020-09-14	21:27:48	042172	055235	Påbörjat uppdrag
	GOTTSUNDA KYRKA, GOTTSUNDA, GOTTSUNDA, UPPSALA				
21-7620	2020-09-14	21:27:51	042172	055235	Klar_på_plats
	GOTTSUNDA KYRKA, GOTTSUNDA, GOTTSUNDA, UPPSALA				
21-7620	2020-09-14	21:27:53	042172	055235	Ledig
21-1610	2020-09-14	21:47:09	033098	060963	Beordrad
	GOTTSUNDA KYRKA, GOTTSUNDA, GOTTSUNDA, UPPSALA				
21-1610	2020-09-14	21:47:13	033098	060963	Beordrad
	MEDDELANDE SÄNT [redacted] GOTTSUNDA KYRKA; GOTTSUND				
21-1610	2020-09-14	21:47:13	033098	060963	Beordrad
	MEDDELANDE SÄNT [redacted] GOTTSUNDA KYRKA; GOTTSUND				
21-1610	2020-09-14	21:47:13	033098	060963	Beordrad
	MEDDELANDE SÄNT GOTTSUNDA KYRKA; GOTTSUNDA, GOTTSUNDA, UP				
21-9610	2020-09-14	21:55:32	023915		Knuten till HR
	SKALL KNYTNING GÖRAS MOT AKTUELL HÄNDELSE?				
21-9610	2020-09-14	21:55:32	023915		Ledig
	PATRULLEN HAR TAGITS BORT 5201-20200914-0501				
21-9610	2020-09-14	21:55:32	023915		Ledig
	PATRULLEN OMPRIORITERAD5201-20200914-0531 5201-20200914-0501				
21-7610	2020-09-14	22:03:43	008836		Klar_på_plats
	GOTTSUNDA KYRKA, GOTTSUNDA, GOTTSUNDA, UPPSALA				
21-7610	2020-09-14	22:03:44	008836		Ledig
21-2410	2020-09-14	22:03:59	063054	063172	Klar_på_plats
	GOTTSUNDA KYRKA, GOTTSUNDA, GOTTSUNDA, UPPSALA				
21-2410	2020-09-14	22:04:00	063054	063172	Ledig
21-1420	2020-09-14	22:05:47	041480	060849	Påbörjat uppdrag
	GOTTSUNDA KYRKA, GOTTSUNDA, GOTTSUNDA, UPPSALA				
21-1420	2020-09-14	22:05:49	041480	060849	Ledig
21-1100	2020-09-14	22:20:44	010350	021127	Klar_på_plats
	GOTTSUNDA KYRKA, GOTTSUNDA, GOTTSUNDA, UPPSALA				
21-1100	2020-09-14	22:20:52	010350	021127	Ledig
21-1610	2020-09-14	22:21:15	033098	060963	Påbörjat uppdrag
	GOTTSUNDA KYRKA, GOTTSUNDA, GOTTSUNDA, UPPSALA				

Efterfrågad av : 2FRWIHändelserapport / 5201-20200914-0501 / SYS-2020-0143547
Arbetsplats : PC-709206

21-1610	2020-09-14	22:21:15	033098	060963	Klar_på_plats
	GOTTSUNDA KYRKA, GOTTSUNDA, GOTTSUNDA, UPPSALA				
21-1160	2020-09-14	22:21:16	020902	027028	Klar_på_plats
	GOTTSUNDA KYRKA, GOTTSUNDA, GOTTSUNDA, UPPSALA				
21-1160	2020-09-14	22:21:17	020902	027028	Ledig
21-9100	2020-09-14	22:21:18	042145		Klar_på_plats
	GOTTSUNDA KYRKA, GOTTSUNDA, GOTTSUNDA, UPPSALA				
21-1160	2020-09-14	22:21:28	020902	027028	Beordrad
	GOTTSUNDA KYRKA, GOTTSUNDA, GOTTSUNDA, UPPSALA				
21-1160	2020-09-14	22:21:29	020902	027028	Påbörjat uppdrag
	GOTTSUNDA KYRKA, GOTTSUNDA, GOTTSUNDA, UPPSALA				
21-1160	2020-09-14	22:21:29	020902	027028	Påbörjat uppdrag
	MEDDELANDE SÄNT [redacted] GOTTSUNDA KYRKA; GOTTSUNDA				
21-1160	2020-09-14	22:21:29	020902	027028	Påbörjat uppdrag
	MEDDELANDE SÄNT [redacted] GOTTSUNDA KYRKA; GOTTSUNDA,				
21-1160	2020-09-14	22:21:29	020902	027028	Påbörjat uppdrag
	MEDDELANDE SÄNT GOTTSUNDA KYRKA; GOTTSUNDA, GOTTSUNDA, UP				
21-1160	2020-09-14	22:21:30	020902	027028	Klar_på_plats
	GOTTSUNDA KYRKA, GOTTSUNDA, GOTTSUNDA, UPPSALA				
21-1160	2020-09-14	22:23:37	020902	027028	Ledig
21-9100	2020-09-14	22:35:52	042145		Ledig
21-1610	2020-09-14	23:15:52	033098	060963	Ledig

---- Tilläggstext ----

2020-09-14 20:40:59 SYSTEM SYSAWSRV
HR SKICKAT TILL: 21-1100([redacted]), 21-1100[redacted],
21-1100( ): GOTTSUNDA KYRKA; GOTTSUNDA, GOTTSUNDA, UPPSALA;
SKOTTLOSSNING; SKOTTLOSSNING;[redacted]

2020-09-14 20:41:00 SYSTEM SYSAWSRV
HR SKICKAT TILL: 21-1110[redacted]), 21-1110[redacted],
21-1110( ): GOTTSUNDA KYRKA; GOTTSUNDA, GOTTSUNDA, UPPSALA;
SKOTTLOSSNING; SKOTTLOSSNING; [redacted]

2020-09-14 20:41:06 SYSTEM SYSAWSRV
HR SKICKAT TILL: 21-1420[redacted]), 21-1420[redacted]
21-1420[redacted], 21-1420( ): GOTTSUNDA KYRKA; GOTTSUNDA,
GOTTSUNDA, UPPSALA; SKOTTLOSSNING; SKOTTLOSSNING; [redacted]
1602318

2020-09-14 20:41:09 SYSTEM SYSAWSRV
HR SKICKAT TILL: 21-1620([redacted]), 21-1620([redacted]),
21-1620( ): GOTTSUNDA KYRKA; GOTTSUNDA, GOTTSUNDA, UPPSALA;
SKOTTLOSSNING; SKOTTLOSSNING;[redacted]

2020-09-14 20:41:23 SYSTEM SYSAWSRV
HR SKICKAT TILL: 21-9610([redacted]), 21-9610( ): GOTTSUNDA
KYRKA; GOTTSUNDA, GOTTSUNDA, UPPSALA; SKOTTLOSSNING; SKOTTLOSSNING;
[redacted]

2020-09-14 20:42:37 SYSTEM SYSAWSRV
HR SKICKAT TILL: 21-9100([redacted]), 21-9100( ): GOTTSUNDA
KYRKA; GOTTSUNDA, GOTTSUNDA, UPPSALA; SKOTTLOSSNING; SKOTTLOSSNING;
[redacted]

2020-09-14 20:43:27 SYSTEM SYSAWSRV
HR SKICKAT TILL: 21-7620[redacted]), 21-7620([redacted]),
21-7620( ): GOTTSUNDA KYRKA; GOTTSUNDA, GOTTSUNDA, UPPSALA;
SKOTTLOSSNING; SKOTTLOSSNING; [redacted]

2020-09-14 20:43:31 SYSTEM SYSAWSRV
HR SKICKAT TILL: 21-7610([redacted]): GOTTSUNDA KYRKA;
GOTTSUNDA, GOTTSUNDA, UPPSALA; SKOTTLOSSNING; SKOTTLOSSNING;
[redacted]

2020-09-14 20:43:41 SYSTEM SYSAWSRV
HR SKICKAT TILL: 21-1160([redacted]), 21-1160[redacted]),
21-1160( ): GOTTSUNDA KYRKA; GOTTSUNDA, GOTTSUNDA, UPPSALA;
SKOTTLOSSNING; SKOTTLOSSNING; [redacted]

2020-09-14 20:46:17 2JUHO [redacted]
ETT TILL SAMTAL [redacted]
ANMÄLAREN ÅKTE PÅ BANDSTOLEN
HÖRDE 4 SMÄLLAR OCH SÅG EN BIL SOM ÅKTE SNABBT VID OKQ8.
OKLART REG NR, MEN VIT ELLER LJUSGRÅ TILL FÄRGEN. KOMBI MODELL.

2020-09-14 21:03:56 SYSTEM SYSAWSRV

HR SKICKAT TILL: 21-2410([redacted]), 21-2410[redacted],
21-2410( ): GOTTSUNDA KYRKA; GOTTSUNDA, GOTTSUNDA, UPPSALA;
SKOTTLOSSNING; SKOTTLOSSNING; INS 12 KAOH; [redacted];
[redacted]

2020-09-14 21:47:13 SYSTEM SYSAWSRV
HR SKICKAT TILL: 21-1610([redacted]), 21-1610([redacted]
[redacted]), 21-1610( ): GOTTSUNDA KYRKA; GOTTSUNDA, GOTTSUNDA,
UPPSALA; SKOTTLOSSNING; SKOTTLOSSNING; INS 12 KAOH;[redacted]; [redacted];
[redacted]

2020-09-14 22:21:29 SYSTEM SYSAWSRV
HR SKICKAT TILL: 21-1160([redacted]), 21-1160([redacted]),
21-1160( ): GOTTSUNDA KYRKA; GOTTSUNDA, GOTTSUNDA, UPPSALA;
SKOTTLOSSNING; SKOTTLOSSNING; INS 12 INTERNT;[redacted] [redacted]
[redacted]

Polismyndigheten
Tänk på sekretess vid utlämnande
TÄNK PÅ SEKRETESSEN INNAN DU LÄMNAR UT HR TILL ALLMÄNHETEN

2022-01-24 KC-POLIS SIDA 1
13:48:04
Efterfrågad av : 2FRWIHändelserapport / 5201-20200914-0541 / SYS-2020-0143587
Arbetsplats : PC-709206

2020-09-14 22:05:55 (0802) STÖLD ANNAN Nivå 4 :UPPS/KNIV
Prioritet :(3) 3 NÄRTID Anmälningssätt:EGET Områdeskod:520210 (6633461,1602181)
Åtgärdskod (1 - 6):101/109/ / / /
Operatörs Tjg.nr :038734 Scenario:GRUND -RLC52-125
Operatörs Tjg.nr :038734 -RLC52-125
Ansvarig patrull:21-1420 Tjg.nr 1:041480

---- Adressinformation ----
GOTTSUNDA
GOTTSUNDA, GOTTSUNDA, UPPSALA, 75650 Plats/Info:
[X] Aktuellt Adressregister:

---- Anmälare, detaljer ----
Efternamn/Förnamn:, [ ] Kontakta
Adress :, [?] Media
21-1420
, ,

----Datum/tid information ----

Påbörjad HR	2020-09-14	22:05:55
Parkerad	2020-09-14	22:05:55
Registrerad	2020-09-14	22:05:55
Knuten		
Beordrad	2020-09-14	22:05:56
Påbörjat uppdrag	2020-09-14	22:05:56
Klar på plats	2020-09-14	22:13:32
Frihetsberövad		
Arbete pågår		
Återöppnad		
Klar	2020-09-14	23:59:34
Åtgärdskodad		
Avslutad	2020-09-14	23:59:34

---- Kommentarer ----

21-1420 BEGÄRT EGET HR	2020-09-14 22:05:56 2KAOH	RLC52-125	SYSTEM
21-1420 Påbörjat uppdrag	2020-09-14 22:05:56 2KAOH	RLC52-125	SYSTEM
-	2020-09-14 22:08:43 2JUHO	RLC52-137	KOMMENTAR
PATRULL HAR ANTRÄFFAT CYKELN SOM MAN KASTADE ISM MED FÖRFÖLJANDET PÅ MOPEDEN	2020-09-14 22:09:04 2JUHO	RLC52-137	KOMMENTAR
-	2020-09-14 22:09:04 2JUHO	RLC52-137	KOMMENTAR
SKA VARA EN SIGNE DAMCYKEL AV MÄRKE BITS	2020-09-14 22:09:23 2JUHO	RLC52-137	KOMMENTAR
SAKNAR PAKETHÅLLARE	2020-09-14 22:09:29 2JUHO	RLC52-137	KOMMENTAR
TRE VÄXLAR	2020-09-14 22:09:32 2JUHO	RLC52-137	KOMMENTAR
I GOTT SKICK	2020-09-14 22:09:34 2JUHO	RLC52-137	KOMMENTAR
-	2020-09-14 22:09:35 2JUHO	RLC52-137	KOMMENTAR
RAM NR w19603819	2020-09-14 22:09:41 2JUHO	RLC52-137	KOMMENTAR
-	2020-09-14 22:09:41 2JUHO	RLC52-137	KOMMENTAR
Länkad Per Händelse 5201-20200914-0501	2020-09-14 22:11:19 2KAOH	RLC52-125	SYSTEM
-	2020-09-14 22:11:54 2JUHO	RLC52-137	KOMMENTAR
OP SÖKT I GODS, HITTAR INGET SOM STÄMMER	2020-09-14 22:13:11 2JUHO	RLC52-137	KOMMENTAR
-	2020-09-14 22:13:12 2JUHO	RLC52-137	KOMMENTAR
21-1420 Klar_på_plats	2020-09-14 22:13:32 2JUHO	RLC52-137	SYSTEM
PATRULL ÅTERKOMMER MED VAD DE GÖR AV CYKELN	2020-09-14 22:13:43 2JUHO	RLC52-137	KOMMENTAR
-	2020-09-14 22:13:43 2JUHO	RLC52-137	KOMMENTAR
PTRL LÄMNAT BESLAG ANNEXET. IN FÖR AVRAPP	2020-09-14 22:49:07 2KAOH	RLC52-125	KOMMENTAR
Gripna Omhä Övr.fb.	2020-09-14 23:59:34 2DAAG	RLC52-121	ÅTGÄRDSKOD
Åtgärdskod: 101, 109	2020-09-14 23:59:34 2DAAG	RLC52-121	ÅTGÄRDSKOD
5201-20200914-0541 AVSLUTAD	2020-09-14 23:59:34 2DAAG	RLC52-121	ÅTGÄRDSKOD
Utskriftsorsak:u0067959	2022-01-24 13:48:04 2FRWI	PC-709206	SYSTEM

---- Relationer ----
- 5201-20200914-0501 LÄNKADE AV OPERATÖR: 2KAOH

---- Patrullaktiviteter ----
21-1420 2020-09-14 22:05:55 041480 060849 Ledig
BEGÄRT EGET HR RLC52-125 5201-20200914-0541

Polismyndigheten
Tänk på sekretess vid utlämnande
TÄNK PÅ SEKRETESSEN INNAN DU LÄMNAR UT HR TILL ALLMÄNHETEN

Efterfrågad av : 2FRWIHändelserapport / 5201-20200914-0541 / SYS-2020-0143587
Arbetsplats : PC-709206

21-1420	2020-09-14	22:05:56	041480	060849	Beordrad
	, ,				
21-1420	2020-09-14	22:05:56	041480	060849	Påbörjat uppdrag
	, ,				
21-1420	2020-09-14	22:05:58	041480	060849	Påbörjat uppdrag
	MEDDELANDE SÄNT 068552 BERG 0; 0 5201-20200914-0541				
21-1420	2020-09-14	22:05:58	041480	060849	Påbörjat uppdrag
	MEDDELANDE SÄNT 060849 BOSTRÖM 0; 0 5201-20200914-0541				
21-1420	2020-09-14	22:05:58	041480	060849	Påbörjat uppdrag
	MEDDELANDE SÄNT 041480 ISRAELSSON 0; 0 5201-20200914-0541				
21-1420	2020-09-14	22:05:58	041480	060849	Påbörjat uppdrag
	MEDDELANDE SÄNT 0; 0 5201-20200914-0541				
21-1420	2020-09-14	22:08:31	041480	060849	Påbörjat uppdrag
	GOTTSUNDA, GOTTSUNDA, GOTTSUNDA, UPPSALA				
21-1420	2020-09-14	22:13:31	041480	060849	Klar_på_plats
	GOTTSUNDA, GOTTSUNDA, GOTTSUNDA, UPPSALA				
21-1420	2020-09-14	23:59:35	041480	060849	Ledig
	GOTTSUNDA, GOTTSUNDA, GOTTSUNDA, UPPSALA				

---- Tilläggstext ----
2020-09-14 22:05:58 SYSTEM SYSAWSRV
HR SKICKAT TILL: 21-1420(068552 BERG), 21-1420(060849 BOSTRÖM),
21-1420(041480 ISRAELSSON), 21-1420( ): 0; 0

Polismyndigheten
Tänk på sekretess vid utlämnande
TÄNK PÅ SEKRETESSEN INNAN DU LÄMNAR UT HR TILL ALLMÄNHETEN

2022-01-24 KC-POLIS SIDA 1
13:48:04
Efterfrågad av : 2FRWIHändelserapport / 5201-20200914-0562 / SYS-2020-0143608
Arbetsplats : PC-709206

2020-09-14 23:10:58 (8001) KONTROLL PERSON/FORDON Nivå 4 :UPPS/KNIV
Prioritet :(3) 3 NÄRTID Anmälningssätt:EGET Områdeskod:520210 (6637993,1599028)
Åtgärdskod (1 - 6):100/R300/ / / /
Operatörs Tjg.nr :038147 Scenario:GRUND -RLC52-122
Operatörs Tjg.nr :038147 -RLC52-122
Ansvarig patrull:21-1110 Tjg.nr 1:014299

---- Adressinformation ----
RV55 FLOGSTA-SKÄRFÄLTEN
LÄBY, LÄBY, UPPSALA, 75592 Plats/Info:
[X] Aktuellt Adressregister:

---- Anmälare, detaljer ----
Efternamn/Förnamn:, [ ] Kontakta
Adress :, [?] Media
21-1110
, ,

----Datum/tid information ----

Påbörjad HR	2020-09-14	23:10:58
Parkerad	2020-09-14	23:10:58
Registrerad	2020-09-14	23:10:58
Knuten		
Beordrad	2020-09-14	23:10:58
Påbörjat uppdrag	2020-09-14	23:10:59
Klar på plats	2020-09-14	23:17:04
Frihetsberövad		
Arbete pågår		
Återöppnad		
Klar	2020-09-14	23:17:04
Åtgärdskodad	2020-09-14	23:17:23
Avslutad	2020-09-14	23:22:14

---- Kommentarer ----

21-1110 BEGÄRT EGET HR	2020-09-14 23:10:58	2PAHA	RLC52-122	SYSTEM
21-1110 Påbörjat uppdrag	2020-09-14 23:10:59	2PAHA	RLC52-122	SYSTEM
-	2020-09-14 23:11:30	2PAHA	RLC52-122	KOMMENTAR
DETTA HR INTRÄFFADE TIDIGARE UNDER KVÄLLEN, MEN ALL INFO LADES DÅ IN PÅ FEL HR	2020-09-14 23:11:49	2PAHA	RLC52-122	KOMMENTAR
--	2020-09-14 23:11:50	2PAHA	RLC52-122	KOMMENTAR
INFON FLYTTAS ÖVER HIT ISTÄLLET	2020-09-14 23:12:01	2PAHA	RLC52-122	KOMMENTAR
--	2020-09-14 23:12:02	2PAHA	RLC52-122	KOMMENTAR
MITTÅT, DET BLIR ALLDELES FÖR RÖRIGT ATT FÖRSÖKA PLOCKA UT AKTUELL INFO FRÅN DET ANDRA ÄRENDET.	2020-09-14 23:15:26	2PAHA	RLC52-122	KOMMENTAR
--	2020-09-14 23:15:27	2PAHA	RLC52-122	KOMMENTAR
MEN ALLT SOM GÄLLER FORDONET MED REGNR KSY545 OCH DESS PASSAGERARE VAR ALDRIG AKTUELLT I GOTTSUNDAÄRENDET, UTAN DET VAR EN KONTROLL SOM SKEDDE UTANFÖR STENHAGEN	2020-09-14 23:16:14	2PAHA	RLC52-122	KOMMENTAR
--	2020-09-14 23:16:15	2PAHA	RLC52-122	KOMMENTAR
PÅ DEN BILEN SATT ÄVEN DEN NYLIGEN TILLGRIPNA REGSKYLTEN EGL344	2020-09-14 23:16:32	2PAHA	RLC52-122	KOMMENTAR
--	2020-09-14 23:16:33	2PAHA	RLC52-122	KOMMENTAR
Länkad Till Händelse 5201-20200914-0501	2020-09-14 23:16:49	2PAHA	RLC52-122	SYSTEM
--	2020-09-14 23:16:52	2PAHA	RLC52-122	KOMMENTAR
21-1110 Klar_på_plats	2020-09-14 23:17:04	2PAHA	RLC52-122	SYSTEM
21-1110 Ledig	2020-09-14 23:17:04	2PAHA	RLC52-122	SYSTEM
Åtgärdskod: 100, R300	2020-09-14 23:17:23	2PAHA	RLC52-122	ÅTGÄRDSKOD
(RLC)	2020-09-14 23:17:23	2PAHA	RLC52-122	SYSTEM
Gripna Omhä Övr.fb.	2020-09-14 23:22:14	2DAAG	RLC52-121	ÅTGÄRDSKOD
5201-20200914-0562 AVSLUTAD	2020-09-14 23:22:14	2DAAG	RLC52-121	ÅTGÄRDSKOD
Utskriftsorsak:u0067959	2022-01-24 13:48:04	2FRWI	PC-709206	SYSTEM

---- Relationer ----
- 5201-20200914-0501 LÄNKADE AV OPERATÖR: 2PAHA

Efterfrågad av : 2FRWIHändelserapport / 5201-20200914-0562 / SYS-2020-0143608
Arbetsplats : PC-709206

---- Patrullaktiviteter ----

21-1110	2020-09-14	23:10:58	014299	Ledig
	BEGÄRT EGET HR RLC52-122 5201-20200914-0562			
21-1110	2020-09-14	23:10:58	014299	Beordrad
	, ,			
21-1110	2020-09-14	23:10:58	014299	Påbörjat uppdrag
	, ,			
21-1110	2020-09-14	23:11:01	014299	Påbörjat uppdrag
	MEDDELANDE SÄNT 014299 ERIKSSON 0; 0 5201-20200914-0562			
21-1110	2020-09-14	23:11:25	014299	Påbörjat uppdrag
	RV55 FLOGSTA-SKÄRFÄLTEN, LÄBY, LÄBY, UPPSALA			
21-1110	2020-09-14	23:17:03	014299	Klar_på_plats
	RV55 FLOGSTA-SKÄRFÄLTEN, LÄBY, LÄBY, UPPSALA			
21-1110	2020-09-14	23:17:04	014299	Ledig

---- Tilläggstext ----
2020-09-14 23:11:01 SYSTEM SYSAWSRV
HR SKICKAT TILL: 21-1110(014299 ERIKSSON): 0; 0

Polismyndigheten
Tänk på sekretess vid utlämnande
TÄNK PÅ SEKRETESSEN INNAN DU LÄMNAR UT HR TILL ALLMÄNHETEN

Urklipp från förhör med Saadeldin Massry 2020-08-26 kl. 10:01 med anledning av försök till mord på gården mellan Almqvistgatan och Albert Engströms väg i Uppsala 2020-07-31.Förhörsledare insp Thomas Mineur. I förhöret berättar Saadeldin om gården där han brukar chilla.

Förhöret redovisas i sin helhet i ärendet under förhör målsägande Saadeldin Massry.

Nedan text är urklippt ur det aktuella förhöret med Saadeldin.

Saadeldin tillfrågades om vad han menar då han pratar om gården?

Saadeldin uppgav att han menar baksida av huset på gården där han blev skjuten (mellan Almqvistgatan och Albert Engströmsgata fhl anteckning).

Saadeldin tillfrågade vad de brukar göra då det träffas på gården?

Saadeldin uppgav att gården är en allmän plats där de brukar träffas och "chilla".

Saadeldin tillfrågades om vem/vilka som kände till att du fanns på Almqvistgatan 12 vid detta tillfälle?

Saadeldin kan inte svara på det, han brukar ofta vara på gården, kanske 4 gånger per vecka på sommaren.

Saadeldin tillfrågades om hur ofta kusinen är på gården?

Saadeldin uppgav nästan lika ofta som mig, kanske 2-3 gånger i veckan.

Thomas Mineur

Insp

2020-09-16 skickades ljudmeddelanden från 3 av deltagarna i gruppchat Q0ZLFZ:1 mellan kl 23:31-23:53 enligt nedan.

Kl 23:31:12 skickades en ljudfil från Gilliland- Q0ZLFZ där han säger att han skulle hämta upp Key, att polisen följt efter honom med släckta lampor och att han tror att polisen väntar på fler bilar.

Kl 23:32:00 skickades en ljudfil från Sarikaya-X4XMNT där han frågar: "är ni med varandra nu eller?"

Kl 23:35:12 påbörjades en poliskontroll av pb KWO161 (vit VW Golf), adress Gränby Bilgata i Uppsala, HR 5201-20200916-0575.

I bilen satt:

Philip Gilliland (förare)

Maria Some (passagerare fram)

Ahmed Hamad (passagerare hö bak)

Kontrollen noterades som avslutad utan anmärkning kl 23:52:44.

Kl 23:52:34 skrev Gilliland- Q0ZLFZ svaret: "Ja j"

Kl 23:53:27 skickades en kort ljudfil från Hamad-EFXDP0 med svaret: "allihop".

Kl 23:55:11 skrev Sarikaya-X4XMNT: "va" och "är ni safe eller?"

Kl 23:55:38 skrev Hamad-EFZDP0 svaret: "Aa bror" och att de är på väg till Sävja.

Kl 23:55:48 skrev Sarikaya-X4XMNT svaret: "ok bästa".

Se bilaga med aktuellt HR, urklipp från gruppchatt Q0ZLFZ:1 och utskrift av aktuella ljudfiler.

Polisen

Förhör

Signerat av

Signerat datum

Enhet	Diarienr
Region Mitt, Grova brott 2 PO Uppsala	5000-K919695-20

Hörd person	Personnummer
Faraghi Gilliland, Philip	19970326-8194

Den hörde är	ID Styrkt	Sätt	Ställning till misstänkt - målsägande - vittne
Misstänkt	Ja	Dataslagning PMF	

Tolk

Språk

Anledning till förhör / Misstankar som misstänkt har underrättats om	Underrättad om misstanke
Mord, Förberedelse till, Gärningsman	2022-10-05
Anledning till förhör / Misstankar som misstänkt har underrättats om	Underrättad om misstanke
Mord, Försök till, Gärningsman	2022-10-05

Ytterligare information om anledning till förhör

förberedelse till mord alternativt stämpling till mord i bl.a. Uppsala 2020-07-28 -- 2020-11-03 genom att i samråd med andra personer besluta att utföra mord på bl.a. Mohammed Almassri och söka anstifta annan att utföra detta, samt genom att skaffa fram och ta befattning med vapen och stulna mopeder/mc och bil samt GPS-sändare och SKY-telefon via vilken mordplanerna diskuterats och styrts, samt anstiftan av försök till mord alt medhjälp till det brottet 2020-07-28 -- 2020-07-31 i Uppsala genom att gemensamt och i samverkan med andra personer förmå annan att skjuta mot Saadeldin Massry med uppsåt att beröva honom livet, alternativt har PG främjat gärningen med råd och dåd.

Underrättad om rätt till försvarare	Godtar den försvarare som rätten förordnar	Försvarare/ombud önskas	Försvarare/ombud närvarande
Ja		Marianne Kellerman	Ja

Förhörsledare	Förhörsdatum	Förhör påbörjat	Förhör avslutat
Elin Lannemo	2022-11-14	10:09	10:39

Förhörsplats	Typ av förhör	Förhörssätt
Polishuset Gävle	RB 23:6	Ljudbandsförhör

Förhörsvittne	Utskrivet av
	EL

Berättelse

Förhör se Bilaga.

K-nr: 5000-K919695-20

Datum: 14/11-2022

Plats: Gävle polishus

Tid: 10:09

Förhörsperson: Philip Faraghi Gilliland 970326-8194

Försvarare: Marianne Kellerman

Presenterar vilka som är närvarande i rummet. Förhörsledare Elin Lannemo samt Stefan Forsberg.

Biträdande förhörsledare berättar och förklarar FUK 12, angående strafflindring.

Vill du att jag ska läsa upp misstankarna igen?

Nej.

Så, jag tänkte på den här luckan du pratade om i chattarna, under besöket för någon vecka sedan.

Mm.

Vill du förklara vad du menade?

Nej jag bara undrade.

Ja men jag tänkte så att jag kan förklara.

Nej jag har förstått.

Var det någonting du saknade i chattarna?

Nej.

Var det någon tid eller datum eller?

Jag förstod inte hur det hängde ihop med dom där siffrorna men jag förstår nu.

Okej, dom här löpnumren till höger i chattarna?

Ja.

Jaha okej då förstår jag också, då är jag med. Jag kommer fråga lite frågor som jag missade under förra förhöret och lite kompletterande frågor.

Okej.

Förra förhöret frågade jag om du hade någon MC, kommer du ihåg det?

Nej, jag vet inte.

Du sa iallafall då att du inte hade en,

Jo jag har en motorcykel. Då har jag inte förstått frågan.

Okej, vad har du för motorcykel då?

En Harley Davidson.

Okej. När köpte du in den? Hur länge har du ägt den?

Ett år.

Sen har jag tagit del av tidigare förhör som du har haft i år.

Mhm.

Från den 12 april 2022, då har du sagt, jag läser som det står i det förhöret, " om han inte velat svara hade han sagt "ingen kommentar". Nu kan han inte svara för han vet inte." Stämmer det?

Förstår inte frågan.

Du säger såhär i förhör att om du inte vill svara på en fråga, så säger du ingen kommentar. Men om du inte kan svara så säger du att du inte vet. Stämmer det fortfarande?

Nej.

Försvararen frågar; Är frågan om det stämmer i den här utredningen?

Precis.

Jag fattar inte frågan alltså.

Det är väl mer att när du säger att du inte har någon kommentar så vet du egentligen mer än vad du berätttar.

Jaha, nej. Då har jag missuppfattat.

Okej. Sen ska vi prata om lite smeknamn. Brain, är det något du känner igen?

Ingen kommentar.

Har du hört det tidigare?

Ingen kommentar.

Kallas du för det?

Ingen kommentar till det.

Känner du någon som kallas för det?

Ingen kommentar.

Ivis, vad betyder det?

Ingen kommentar.

Är det ett smeknamn?

Ingen kommentar.

Har du kallat dig för det?

Ingen kommentar.

Kallar du dig för det?

Ingen kommentar.

Vet du någon annan som kan kalla sig för det?

Ingen kommentar.

Vi hävdar att det är du som kallar dig för Ivis, kommentar?

Skrattar och säger nej.

Du har inte förslag på någon annan det kan vara som kallas för Brain eller Ivis?

Ingen kommentar.

Sen vill jag prata lite om PH igen, i förra förhöret sa du att du inte kallas för det.

Nej jag har ingen kommentar.

Du har sagt i tidigare förhör 2022-04-12: "På fråga om Philip kallas något svarar han "PH". Han har kallats det sedan han var liten och även hans föräldrar har kallat honom det.

Ingen kommentar.

Du säger också att du inte har något annat smeknamn.

Ingen kommentar.

Kan det vara så att du kallar dig för PH?

Ingen kommentar.

Vi hävdar att du kallar dig för och kallas för PH. Att det är allmänt känt.

Okej.

Maria Some, henne har du redan berättat att du känner till i förra förhöret. Vart bodde hon under 2020 och 2021?

Ingen kommentar.

Har du sovit hos henne någon gång under 2020 eller 2021?

Ingen kommentar.

Bodde du hos henne under en tid?

Ingen kommentar.

Var hon din flickvän under den aktuella tiden?

Ingen kommentar.

Har ni fortfarande kontakt med varandra?

Ingen kommentar.

Cheyenne Chatelain, känner du igen det namnet?

Nej ingen kommentar.

Hur känner ni varandra?

Ingen kommentar.

Vart bor hon?

Ingen kommentar.

Har du sovit hos henne någon gång?

Ingen kommentar.

Har du varit hemma hos henne någon gång?

Ingen kommentar.

Som vi så har du bott på väldigt många olika ställen, kan det vara så att du brukar sova hos olika kompisar olika tider?

Nej ingen kommentar.

Under 2020 och 2021, höll du till hos någon speciell då?

Ingen kommentar.

Har du varit hemma hos Chayenne någon gång?

Ingen kommentar.

Peace, känner du igen det?

Ingen kommentar.

Kan du tänka någon som kallas för det?

Ingen kommentar.

Är det någon du känner till?

Ingen kommentar.

Mohammed Ward…

Igen kommentar.

Känner du honom?

Ingen kommentar.

Alfons Tranberg då?

Ingen kommentar.

Har du umgåtts med honom?

Nej ingen kommentar.

Som du förstår har vi kollat fordonsstopp med dig och dina bilar.

Okej.

Och det finns ju flertalet fordonsstopp där du är kontrollerad tillsammans med Alfons Tranberg.

Skrattar och säger ”Nej det är helt omöjligt.”

Är det omöjligt?

Ja det är helt omöjligt. Där har ni fel alltså.

Jaha. Vad då då?

Jag känner inte han.

Nej, kan det vara så att ni är kontrollerade på samma plats i olika bilar?

Nej. Det här lär ni nog kolla upp igen alltså.

Ska jag kolla upp det?

Det stämmer inte alltså, jag känner inte ens honom.

Nej men du vet vem det är?

Ingen kommentar.

Philip Tiderman?

Ingen kommentar.

Känner du honom?

Ingen kommentar.

Samma gäller där, flertalet händelserapporter där du är kontrollerad tillsammans med honom.

Okej.

Jag tolkar det som att du känner till honom?

Ingen kommentar.

Försvararen vill ha en kort paus. 3 min paus.

Ja, det var Philip, vi pratade om va? Tiderman?

Ja.

Martin Grönlund då?

Ingen kommentar.

Känner du honom?

Ingen kommentar.

Vet du om han har något smeknamn?

Ingen kommentar.

Vi hävdar att han kallas för Christer, kommentar?

Skrattar och säger ingen kommentar.

Inte? Men det är lite roligt? Kallas han för det eller?

Ingen kommentar.

Du är kontrollerad i samma bil som honom flertalet gånger, har du någon kommentar till det?

Nej.

Vad har du för relation till honom?

Ingen kommentar.

Loreax, är det något du känner igen?

Nej, ingen kommentar.

Är det ett företag?

Skrattar och säger ingen kommentar.

Har du aldrig hört talas om det?

Nej.

Jag berättade om resor förra förhöret, kommer du ihåg det?

Ja.

En utav dom här resorna så betalar det här företaget din resa.

Mhm.

Varför gör dom det?

Skrattar, ingen kommentar.

Har du ett företag?

Ingen kommentar.

Känner du någon annan som har det?

Ingen kommentar. Vad är det för företag?

Jag vet bara att det heter Loreax.

Mhm.

Är det något du har hört?

Ingen kommentar.

Vi ska lyssna på ljudfiler ni får läsa dem samtidigt så att ni hänger med.

Vad är det för ljudfiler?

Dom från chattarna.

Försvararen; De som fanns i häktnings PMet?

Precis.

Förhörsledare spelar upp ljudfil 20200913-213337 (+2)

”Ja ä här nu o håller på å kolla, ja kommer direkt efter”

Det var den första, har du någon kommentar?

Nej.

Vem är det som pratar?

Ingen kommentar.

Är det du?

Ingen kommentar.

Vet du när det här va?

Ingen kommentar.

Det står på i och för sig, 20200913. Ingen kommentar?

Nej.

Förhörsledare spelar upp ljudfil 20200913-233435(+2)

”bror, den här skåpbilen, vi kunde få den för fem lax, har vi nånstans vi kan lösa cash ifrån eller? den är ju bra o ha”

Ingen kommentar.

Vem är det som pratar?

Ingen kommentar.

Är det du?

Ingen kommentar.

Det låter som, om jag får säga. Jag har träffat dig ganska lite med det är ganska likt din röst.

Ja det får väl tycka.

Det här var ifrån 20200913.

Förhörsledare spelar upp ljudfil 20200914-202208(+2)

”bror, du vet grusparkeringen eh, där ja stashade en bil, när jag sa till dig att folk kommer att fucka bilen dom gjorde punka o såna på den de har ..ohörbart.. den bilen, du vet stora rondellen vid Gnista”

Vem pratar?

Ingen kommentar.

Vet du när det var?

Ingen kommentar.

Det är dagen efter 20200914, vid 20 tiden. Gnista, vart ligger det?

Ingen kommentar.

Stasha en bil, vad betyder det?

Skrattar och säger ingen kommentar.

Jag förstår det.

Förhörsledare spelar upp ljudfil 20200914-204623(+2)

”ja åkte förbi nu mot bajsbron, då den här BSX hade ställt sig, vänt sig och stog i bussfickan, sen det flög, eh, körde om, en S3 sedan vitos, mot g, o sen då han hoppade in bilen o vänder, jag tror han skulle åka efter den, men det verkar som dom tappat bort dom”

Ingen kommentar.

Vem pratar?

Ingen kommentar.

Bajsbron, vart ligger det?

Ingen kommentar.

Okej, det här är också 20200914 vid 20-tiden.

Hur många ljudfiler är det?

16st. Men det går snabbt dom är såhär korta nästan allihopa.

Förhörsledare spelar upp ljudfil 20200916-233112(+2)

”bror vettere, jag skulle hämta upp ehh, Key vettere, sen när jag vänder då Aina har följt efter mig med släckta lampor du vet, så du vet, dom sitter bara o glider efter, tror dom väntar på fler bilar, de är lugnt i alla fall, vi hör av oss”

Vem pratar?

Ingen kommentar.

Är det du?

Ingen kommentar.

Det här är 20200916 kl.23:31 och här nämns Key, vad är det?

Ingen kommentar.

Är det en person?

Ingen kommentar.

Aina förstår vi vad det är för något.

Förhörsledare spelar upp ljudfil 20200917-194320(+2)

”va, skojjaru, när fan han varit ute asså? En gång han skulle skjutsa oss när vi var yngre, så Aina kom bakom oss så han börja typ frezea och grejjer, så vi sprang ut, han satt kvar där, torskade asså” (fnissar)

Vem pratar?

Ingen kommentar.

Du småler lite. Det är någon som ni ska skjutsa, vi påstår att det här är du som pratar som du förstår. Eh, men den här killen verkar inte ha gjort någon succé eftersom han freezade. Va? Vad gör man då?

Ingen kommentar, när är den inspelad?

20200917 vid 19:43, vem pratar man om?

Ingen kommentar.

Förhörsledare spelar upp ljudfil 20210129-025654(+1)

”bror asså, va helt sjukt, alla dörrar var låst, jag låg som en ninja och sparkade, sen det var två styckna skåp, tre, stod o bröt upp dom med fucking gaffel o kniv asså mee (småskrattar) men nu jag flyttade den en bit bort i alla fall, men det lös lite olika varningslampor ..ohörbart.. den har stått, men det fanns lite under halv tank i alla fall

Vem pratar?

Skrattar och säger ingen kommentar.

Nej, det här var 20210129 vid 02-tiden. Ingen kommentar?

Nej.

Förhörsledare spelar upp ljudfil 20210129-030312(+1)

”bror, den här lampan för kylarvätskanivå o nå mer ly, lyste typ orange eller nå sånt dära men när dom åkte iväg i en bil jag stannar o kollar så att de inte är nå, men grejen va att det inte va så mycke snö på den, så hade den vart helt knullad, dom hade ju inte använt den, förstår du?”

Vem pratar?

Ingen kommentar.

Vi fortsätter.

Förhörsledare spelar upp ljudfil 20210203-135618(+1)

”bro just de, du vet, när jag sa att jag vart inne på ett ställe o de kom en fucking hantverkare sex på morronen. Du vet, jag hade ju en massa nycklar dit o sånt o sen till, doms bilar ehh, sen innan jag åkte, jag var där, dom hade flyttat ena Caddyn, så att äh, säkert för att koda om nyckeln men det stog en kvar, som var typ igensnöad, å den, jag tänkte, den säkert trasig eller nånting, varför hade dom inte flyttan, men den är besiktad, skattad, å när jag skulle starta den, då vettere, batteriet var för svagt, men hade den stått, hade den varit trasig hade den inte varit påställd, så hade re ju inte varit vinterdäck på sån, jag tänkte, ska man starta igång den o stasha nånstans, den är helt vit, den är ju perfekt o ha en dag.”

Vem pratar?

Ingen kommentar.

Stasha en bil, bra att ha. Vad är det för nycklar?

Ingen kommentar.

Är det du som pratar?

Ingen kommentar.

Förhörsledare spelar upp ljudfil 20210203-225424(+1)
”bro om, hur länge ärom här, vettere, snön fastnar inte i fram, bara i bak. Den är offroadtestad och klar ..ohörbart…”

Vem pratar?

Ingen kommentar.

Vad sägs på slutet?

Ingen kommentar.

Förhörsledare spelar upp ljudfil 20210203-230940(+1)
”bror hur menar du, förklara *ohörbart*

Vem pratar?

Ingen kommentar.

Förhörsledare spelar upp ljudfil 20210209-020439(+1)
”bror, alltså jag var ba irriterad, jag tänkte vi tar *ohörbart* du vet lilla uppfarten, de låter bilen stå på, du vet, när de går in, så den är varm. Den enda vita var en fucking a1-a så det var därför jag ville ha snabbt svar, men sen så den stod ute på tomgång i 15 minuter, jag tänkte vad fan ska vi med det här till så det var skit samma, du vet sen vi leta runt men vi hitta ingenting så det kommer inte och gå och hämta en”

20210209, vem pratar?

Ingen kommentar.

Det verkar vara snack om bilar? A1 vad är det?

Ingen kommentar.

Förhörsledare spelar upp ljudfil 20210209-020444(+1)
”om man inte åker dit samma tid igen, då är det inte värt”

Vem pratar?

Ingen kommentar.

Förhörsledare spelar upp ljudfil 20210209-024338(+1)
”bror driver du, hur kan hela skiten stå stilla, alltså vaddå du har sju åtta pers där, kan ni inte fixa ett fucking däck”

Vem pratar?

Ingen kommentar.

Det verkar inte få nå bra, kan inte byta däck?

Skrattar.

Inga mekaniker direkt.

Nej, när var den där?

20210209 kl 02:43.

Jaha.

Förhörsledare spelar upp ljudfil 20210214-191404(+1)
”nä alltså först han typ koppla inte han ba jag har inte gjort nånting på senaste så jag ba, vaddå, tavlorna till och börja med, ja ba, plus du gör väl med röka också, han ba neej neej såhär, nej alltså jag har ju till o med hjälpt turken med det ju. Jag ba, vänta, har du hjälpt turken med röka som är från han? Han ba, aaaaa exakt, ja ba, såhär är du retard, eller vaddå? Sen till slut jag förklarade för han då han verkade fatta jag ba du lär ju ändå tänka lite alltså, kom igen ba och han ba, nej, nej, fan det är sant, jag har inte tänkt så mycket men han ska typ cutta det där andra trähuvet i alla fall han ba, det går inte, jag ba det funkar inte ni två.”

Vem pratar?

Skrattar och säger ingen kommentar.

Det verkar inte gå nå vidare. Det här va vid 19:14 tiden. Cutta det andra trähuvudet.. Du vi har en sista nu då. 20210218.

Förhörsledare spelar upp ljudfil 20210218-234741 (+1)
”bror, jag är här nu, det finns bara en 530 xdrive, den har ju typ 240 hästar, som står ute. Den gamla Volvo T5-an, sen det finns en Opel Insigna, den där sportmodellen. Vi tänkte i så fall Opel Insignan eftersom vi ska… du vet vad den ska gå till också. Men vi är bara två styckna, kan du skicka nån så tar vi BMWn. Vi kan se en nyckel nu från fönstret. Vi ser en, de har en A4 utanför också, har dom.”

Vem pratar?

Ingen kommentar.

Det låter som man håller på och letar efter en bil? Har du någon kommentar?

Nej.

Man ser nycklar genom ett fönster. Mm, det var det som var i ljusfilsväg såhär långt. Har du någon kommentar nu när du har hört dom?

Nej.

Känner du igen rösten?

Nej ingen kommentar.

Är det du som pratar?

Ingen kommentar?

Är det någon annan som pratar?

Ingen kommentar.

Vi vet ju att du har haft att göra med polisen en del genom åren,

Mhm.

och att du har träffat och pratat med poliser kanske flera gånger.

Jaha.

Vi har tre stycken erfarna poliser som kan bekräfta att det är du som pratar på ljudfilerna.

Vilka är det då?

Vilka det är?

A.

Det kommer finnas i Fupen.

Mhm.

Har du någon kommentar om det?

Nej.

Vi har ju, som jag visade i tidigare förhör identiska förhör och händelser som stämmer in på både det du skriver och säger i chattarna. När du har blivit kontrollerad i bilar och i liknande samband. Har du någon kommentar om det nu?

Nej.

Kan det vara någon annan än du som pratar? Trots att dom här poliserna säger att det är du?

Nej jag har ingen kommentar. Jag vet ju inte ens vilka dom här poliserna är.

Nej. Det är både från Gävle och Uppsala.

Mhm.

Men kan det vara någon annan än du som pratar?

Ingen kommentar.

Har du något att tillägga, Stefan?

Nej.

Har Marianne någonting?

Nej.

Har Philip några frågor?

Nej.

Då tänker jag att om ingen har någonting att tillägga så avslutar vi förhöret. 10:39.

Bilaga

Urklipp tidigare förhör

Bilaga till Förhör 2022-11-14 10:09, diarienr 5000-K919695-20

Beskrivning

Se PM Philip Faraghi Gilliland Urklipp tidigare förhör.

Polisen

Förhör

Bandidos Mc

Signerat av

Signerat datum

Enhet	Diarienr
Region Mitt, Grova brott 2 PO Uppsala	5000-K919695-20

Hörd person	Personnummer
Faraghi Gilliland, Philip	19970326-8194

Den hörde är	ID Styrkt	Ställning till misstänkt - målsägande - vittne
Misstänkt	Nej	

Tolk

Språk

Ytterligare information om anledning till förhör
Bandidos MC

Underrättad om misstanke

Underrättad om rätt till försvarare	Godtar den försvarare som rätten förordnar	Försvarare/ombud önskas	Försvarare/ombud närvarande
		Marianne Kellerman	Ja

Förhörsledare	Förhörsdatum	Förhör påbörjat	Förhör avslutat
Elin Lannemo	2022-12-13	10:18	10:53

Förhörsplats	Typ av förhör	Förhörssätt
polishuset Gävle	RB 23:6	Ljudbandsförhör

Förhörsvittne

Utskrivet av
stfo

Berättelse

Förhörsledare var Elin Lannemo och Stefan Forsberg.
Gilliland informerades om att förhörets tema var Bandidos.
På fråga svarade han att han inte har blivit förhörd om detta tidigare.
Gilliland ombads berätta vad han känner till om Bandidos men hade ingen kommentar. Han ville heller inte kommentera om han känner till Bandidos, vet vad det är, eller om han har hört talas om det.
Gilliland hade ingen kommentar till frågan om han känner någon som är med i Bandidos eller om han själv är medlem eller om han vet hur det går till att bli medlem. På fråga om han vet vad som krävs för att bli medlem hade han ingen kommentar.
Lannemo informerade Gilliland om han i andra ärenden blivit förevisad bilder när han haft Bandidosväst på sig. Nej, svarade Gilliland. Lannemo förtydligade sig och uppgav att det var när han höll i en patch på en bild. Ja, svarade Gilliland. Han vill inte kommentera frågan om varför han höll i en sån.
Lannemo informerade Gilliland att dessa bilder finns på Bandidos hemsida på internet för vem som helst att titta på. Okej, svarade Gilliland.
Gilliland och hans försvarare förevisades Bild 1 under förhöret.
Gilliland hade ingen kommentar till vilka personer som är på bilden eller om han känner igen dem. Han hade heller ingen kommentar till frågan vad de håller i händerna på bilden. Han uppgav att han sett bilden tidigare. Det var i Linköping, i en tidigare polisutredning. På fråga från Forsberg om personen till höger på bilden är Gilliland själv svarade han ingen kommentar. Forsberg påstod under förhöret att den personen är Gilliland själv.
Gilliland hade ingen kommentar till frågan om de andra två personerna på bilden är några han brukar umgås med.
Gilliland och hans försvarare förevisades Bild 2 under förhöret.
På fråga om Gilliland hade sett bilden förut svarade han, ingen kommentar liksom på frågan vilka som var på bilden eller om han kände igen någon. Lannemo pekade på en person i grå

väst på bilden och undrade vem det var. Gilliland hade ingen kommentar. Han undrade varifrån bilden kom och fick till svar av Lannemo att den var från samma sida som den tidigare bilden, på Bandidos hemsida, öppet material. Han hade inte sett bilden tidigare. Forsberg påstod att personen i grå väst och vit t-shirt var Gilliland. De andra tre har svarta tröjor som det står X på. På fråga om Gilliland vet var bilderna är tagna svarade han ingen kommentar, liksom när eller var de var tagna.
Lannemo hänvisade till bild 1 och undrade om de märken som personerna till höger och vänster håller i och som liknar personen i mittens märken, som finns på hans väst och om man får sy på dessa märken själv. Gilliland hade ingen kommentar, liksom på frågan om det är tänkt att märkena ska sättas på en väst. På fråga hur man får tag i en väst hade Gilliland ingen kommentar, liksom om man får västen eller köper en ny.
Lannemo delgav Gilliland att polis i tidigare ärenden har tagit telefoner i beslag från Gilliland. Ja, svarade Gilliland.
Gilliland och hans försvarare förevisades Bild 3 under förhöret.
Han informerades om att bilden är tagen 2020-06-27, beslaget har nummer 4836-2. På fråga om Gilliland känner igen bilden svarade han ja. Han har ingen kommentar varifrån han känner igen den eller om han vet var den är tagen eller vilka personer som är på den.
Lannemo pekade på personen i främre ledet, den andra från vänster, på bilden och om han vet vem det är. Lannemo tycker den personen liknar Gilliland. Han svarade att det är han på bilden. På fråga vad det är för grupp av personer som fotograferats, det ser nästan ut som ett lag-foto svarade Gilliland ingen kommentar. Han delgavs att bilden anträffats i hans telefon och tillfrågades om den är tagen med hans telefon. Gilliland svarade nej. Han vet inte om bilden skickats till hans telefon. På fråga om bilden är tagen i samband med något slags möte svarade Gilliland ingen kommentar. På fråga om Gilliland brukar ställa upp och ta bild på detta sätt då han träffar sina kompisar svarade han ingen kommentar. På fråga vad det X som syns på t-shirts som personerna på bilden har på sig betyder X team hade Gilliland ingen kommentar. Han hade ingen kommentar till vad X på t-shirtarna betyder. Han delgavs att vad polis förstår så är X team en underavdelning till Bandidos. Okej, svarade Gilliland. På fråga om polis har fel svarade han ingen kommentar. Han informerades om att bilden är tagen i Linköping, att det går att se på Google maps. Han minns inte när bilden togs. Han har ingen kommentar till om det var någon speciell anledning till att bilden togs eller om han brukar umgås med personerna eller om han känner igen någon av dem. På fråga om de hade fått tröjorna de har på bilden, där och då svarade Gilliland nej. Han hade ingen kommentar till om de hade tröjorna sedan innan fotot togs. Han tillfrågades varför hans X på t-shirten är rött och de andras är gult och att det finns några andra med röda X men hade ingen kommentar till det. På fråga om det betyder att man kommer från olika delar eller om det betyder vilken position man har svarade Gilliland ingen kommentar. Han svarade ingen kommentar på frågorna om vem som helst får ha en sådan tröja och om det värderas högt att ha en sån. På fråga om det är så att Gilliland är medlen i X team svarade han nej, det är han inte. Han hade ingen kommentar till frågan om han skulle vilja vara det.
Gilliland delgavs att han den 6 augusti 2020 kontrollerades i Uppsala. Han minns inte detta då han blir stoppad hela tiden av polis. Han delgavs att det var i en vit Caddy med reg nr MKS696. Han känner igen bilen och uppgav att han har varit ägare till den tidigare.
Gilliland och hans försvarare förevisades Bild 4 under förhöret.
Han delgavs att nyckelringen på bilden anträffades i bilen. På fråga om han känner igen den svarade han att den faktiskt inte är hans, men att det inte spelar någon roll. Han har ingen kommentar till vems det är. På informationen att den anträffades i hans bil svarade Gilliland med frågan om han var den enda i bilen och att bilen inte var hans vid det tillfället, det går att kolla. På fråga svarade han att han tror han ägde bilen i början på -19, början på -20. På fråga om han hade tillgång till bilen vid detta tillfälle svarade han att det inte var han som hade bilen då. Han tillfrågades om han hade tillgång till bilnyckeln. Han medgav att det var han som körde bilen vid tillfället. På fråga om han då såg nyckelringen i bilen som det står

Bandidos Mc Tallin på svarade han ingen kommentar. Gilliland minns händelsen och att han blev gripen misstänkt för förberedelse till stöld på en dygnetruntöppen mack i Uppsala. På fråga om Gilliland känner igen nyckelringen svarade han att han vet att det inte är hans i vart fall. På fråga var man kan få tag i en sådan nyckelring svarade Gilliland ingen kommentar. Han berättade strax därpå att det går att köpa en sån på event. Han har ingen kommentar till vad ett event är men berättade att vem som helst kan köpa en sån. Det är en supportgrej. På event kan vem som helst köpa supportgrejer. Han tillfrågades om den tidigare bilden (bild 3, fhl´s ant) är från ett event och Gilliland svarade nej. På fråga om nyckelringen är köpt i Tallin då det står det på den svarade Gilliland att det inte behöver vara så. På fråga om Gilliland själv har fått en sådan nyckelring någon gång svarade han nej. Han har ingen kommentar till om någon i hans närhet har köpt eller fått en sådan någon gång. På fråga vad man mer kan köpa för grejer på event, ex t-shirt där det står X team eller Bandidos på eller en väst eller märken svarade han ingen kommentar. På fråga svarade han att vem som helst kan gå på dessa events. Gilliland tillfrågades hur man vet att dessa events äger rum och var de är svarade han ingen kommentar. Gilliland tillfrågades om man kan säga att nyckelringen är som en reklamgrej och han svarade ja.
Gilliland delgavs att han den 2 april 2021 vid 01.45 tiden kontrollerades i Hedemora i en blå Peugeot med reg nr WTL195. Han minns inte det. Han har ingen kommentar till frågan om han brukar vara i Hedemora eller om han känner någon där eller om han känner igen bilen. Gilliland minns inte och delges vidare att polisen vid tillfället gjorde en husrannsakan i bilen och anträffade då tre stycken Bandidos Stockholm västar. Gilliland minns nu händelsen. Han ombads berätta men hade inga kommentarer. På fråga om han känner igen det att han har åkt i en bil med Bandidosvästar svarade Gilliland ja. Han har ingen kommentar till om han har gjort det vid fler tillfällen. Han tillfrågades om han kunde förklara varför man har tre Bandidosvästar liggande i bilen och svarade att det inte var hans. Han hade ingen kommentar till frågan vem västarna tillhörde. Han tillfrågades om västarna skulle levereras till någon eller om de hämtats från någon men hade ingen kommentar till detta. Fhl Forsberg påstod att dessa västar inte får användas hur som helst och Gilliland svarade att han inte har använt dem. På fråga om någon kanske har använt dem svarade Gilliland kanske. Västarna är inte i hans storlek. På fråga vad det var för färg på dessa västar svarade Gilliland att han inte har någon aning.
På fråga om han själv har eller har haft en Bandidosväst svarade han ingen kommentar. Han delgavs vidare att han under polis kontrollen hade en tröja på sig där det stod X-team. Han tillfrågades om de hade varit på ett event men hade ingen kommentar. Han hade ingen kommentar till frågan om det finns en lokal i Hedemora. Han delgavs att det på en av Bandidosvästarna fanns ett namn, Rikardo, och om han kände igen det men hade ingen kommentar.
Gilliland hade ingen kommentar till frågan om polisen har rätt i att det är en undergruppering till Bandidos. Han delgavs att det finns ett pm skrivet av polis där det framgår hur Bandidos är uppbyggt i sin hierarki med märken och västar mm. Där framgår det att X-team är en underavdelning till Bandidos.
På frågan om Gilliland vill vara medlem i Bandidos svarade han ingen kommentar.
Gilliland tillfrågades om han känner till Högbovägen 53 i Sandviken, han hade ingen kommentar. På fråga svarade han att han vet var Högbovägen finns och att han varit där flera gånger. Han hade ingen kommentar till vad han gjorde där eller om det är en slags lokal. Han har ingen kommentar till påståendet att det ska finnas en lokal där som brukas av underklubbar till Bandidos.
Gilliland delgavs att han den 11 juni 2020 kontrollerades av polis på den adressen och adressen hade kopplingar till Bandidos. Han minns inte den händelsen. Han delgavs vidare att han hämtades till förhör. Jaha, på morgonen, svarade han då. Han minns det. Han har ingen kommentar till frågan vad han gjorde där då. På fråga om det på den adressen kunde vara event svarade han ingen kommentar. Han hade heller ingen kommentar till om han och hans

kompisar/ bekanta brukade umgås där. På fråga vem som skötte om lokalen och om han hade nyckel dit svarade han ingen kommentar, likaså på frågan om vem som hade nyckel dit. Han hade heller ingen kommentar till fråga om hur man visste om lokalen var öppen. På fråga om när han var i lokalen senast svarade han att han inte minns men det var länge sedan. Över ett år sedan.
Gilliland tillfrågades angående motorcykeln som är registrerad ägare till. Det är två motorcyklar svarade han, en Huskvarna, enduro, och en Harley Davidson. Gilliland uppgav på fråga att han kör enduro. Han tillfrågades vad för slags HD han har och om han kör på den men hade ingen kommentar. Han tillfrågades angående de stadgar där det står att man måste ha en motorcykel tillgänglig för att få bära väst. Han hade ingen kommentar. Han har inget mc körkort. Han tillfrågades angående uppgiften att man inte måste köra motorcykeln utan endast inneha den men han hade ingen kommentar till detta. På fråga om meningen med det var att någon annan skulle kunna köra den eller att den skulle kunna lånas ut svarade han ingen kommentar, likaså på frågan var motorcykeln finns just nu.
Gilliland delgavs att polis hävdar att han är medlem i Bandidos. Han hade ingen kommentar till det.
Gilliland tillfrågades angående det märke som han har i handen på Bild 1 där det står Prospect och att det är den första graden innan man blir Probationary och om han blev Prospect när bilden togs, han hade ingen kommentar. Han tillfrågades vad anledningen annars var med bilden om det inte var att han blev Prospect, han hade ingen kommentar. Han undrade när bilden var tagen och svaret att den kan vara från våren -22. Bilden är hämtad från Bandidos hemsida under hösten -22. Han tillfrågades om han var medveten om att alla kan se dessa bilder och svarade ja. På fråga om Gilliland vill synas i detta sammanhang svarade han ingen kommentar. Han hade ingen kommentar till frågan vad Bandidos betyder för honom. Han hade ingen kommentar till frågan om man även får ett märke där det står Probationary.
Han delgavs att de fyra på Bild 2 står framför två märken där det står Bandidos på det ena och eventuellt Support your lokal X-Team på det andra och att de verkar hänga ihop. Okej svarade Gilliland.
På fråga om Prospectmärket han höll i på Bilden 1 sitter på ryggen på den grå västen han har på sig i Bilden 2 svarade han ingen kommentar.
Gilliland och hans advokat hade inga frågor.
Förhöret avslutades 10.53

Bild 1



Bild 2





Bild 3

Bild 4



Rapport genererad den:
2021-09-20 14:36:20
Rapport genererad av:
[redacted]

Utökad Rapport / E-Arkiv

Polismyndigheten

Händelserapport - STORM

- Grunduppgifter

Myndighet: Polismyndigheten
Region: 5201(Mitt)
Källsystem: STORM
HR-nummer: 5201-20200611[redacted]
Registreringsdatum: 2020-06-11 08:56:25
Initial händelsekod: 6000 UTREDNINGSARBETE
Övrig info: HANDRÄCKNING
Slutlig händelsekod: 9007 HANDRÄCKNING EFTER TVÅNGSBESLUT ANNAN MYND.H.
Områdekod: 520310,GÄSTRIKL,PO GÄVL
Prioritet: 3 NÄRTID
Operatörskod: [redacted]
Personal id: [redacted]
Patrull: [redacted]
Åtkomstskydd: Nej

- Åtgärdskod

Åtgärdskod 1: [redacted]

- Adressinformation

Platsobjekt: BANDIDOS
AlarmObjekt:
HÖGBOVÄGEN 53

81132
SANDBACKA, SANDVIKEN

- Anmälarinformation

Anmälarens E-post:
Anmälarens födelsedatum:
Anmälarens kön:
Anmälarens namn:
Anmälare återkopplingsadress:
Anmälarens postkod:
Anmälarens telefon:
Anmälningssätt: EGET
Anteckningar:
Tilläggsinformation:
Anmälare återkoppling:

- Patrullaktivitet

Patrull	Tid	Händelse	Personal id/Operatörskod
[redacted]	2020-06-11 08:56:45	Beordrad	[redacted]
Information: BANDIDOS, HÖGBOVÄGEN 53, SANDBACKA, SANDVIKEN			
[redacted]	2020-06-11 08:56:46	Beordrad	[redacted]
Information: MEDDELANDE SÄNT [redacted] BANDIDOS; HÖGBOVÄGEN 53, SAN			
[redacted]	2020-06-11 08:56:46	Beordrad	[redacted]
Information: MEDDELANDE SÄNT BANDIDOS; HÖGBOVÄGEN 53, SANDBACKA, SANDV			
[redacted]	2020-06-11 08:56:46	Beordrad	[redacted]

[redacted]

Information: MEDDELANDE SÄNT [redacted] BANDIDOS; HÖGBOVÄGEN 53, SANDB

[redacted] 2020-06-11 08:56:54 Beordrad [redacted]

Information: BANDIDOS, HÖGBOVÄGEN 53, SANDBACKA, SANDVIKEN

[redacted] 2020-06-11 09:26:31 Påbörjat uppdrag [redacted]

Information: BANDIDOS, HÖGBOVÄGEN 53, SANDBACKA, SANDVIKEN

[redacted] 2020-06-11 10:31:43 Beordrad [redacted]

Information: BANDIDOS, HÖGBOVÄGEN 53, SANDBACKA, SANDVIKEN

[redacted] 2020-06-11 10:31:46 Påbörjat uppdrag [redacted]

Information: MEDDELANDE SÄNT BANDIDOS; HÖGBOVÄGEN 53, SANDBACKA, SANDV

[redacted] 2020-06-11 10:31:46 Påbörjat uppdrag [redacted]

Information: BANDIDOS, HÖGBOVÄGEN 53, SANDBACKA, SANDVIKEN

[redacted] 2020-06-11 10:31:46 Påbörjat uppdrag [redacted]

Information: MEDDELANDE SÄNT [redacted] BANDIDOS; HÖGBOVÄGEN 53,

[redacted] 2020-06-11 10:31:54 Klar_på_plats [redacted]

Information: BANDIDOS, HÖGBOVÄGEN 53, SANDBACKA, SANDVIKEN

[redacted] 2020-06-11 10:32:04 Ledig [redacted]

Information: PATRULLEN HAR TAGITS BORT 5201-20200611[redacted]

[redacted] 2020-06-11 10:32:04 Ledig [redacted]

Information: PATRULLEN OMPRIORITERAD5201-20200611[redacted] 5201-20200611[redacted]

[redacted] 2020-06-11 10:32:04 Knuten till HR [redacted]

Information: SKALL KNYTNING GÖRAS MOT AKTUELL HÄNDELSE?

[redacted] 2020-06-11 11:53:16 Knytning raderad [redacted]

Information: Knytning raderad

[redacted] 2020-06-11 12:25:17 Klar_på_plats [redacted]

Information: BANDIDOS, HÖGBOVÄGEN 53, SANDBACKA, SANDVIKEN

[redacted] 2020-06-11 12:25:26 Klar_på_plats [redacted]

Information: >STN AVRAPP

[redacted] 2020-06-11 14:56:22 Klar_på_plats [redacted]

Information: >STN AVRAPP

[redacted] 2020-06-11 15:04:41 Klar_på_plats [redacted]

Information: >STN AVRAPP

[redacted] 2020-06-11 15:05:03 Klar_på_plats [redacted]

Information: >STN AVRAPP

[redacted] 2020-06-11 15:05:09 Ledig [redacted]

Information:

- Relationer

-- Fordon

Reg.nr	Tillverkare	Modell	Färg	Fordonsår	Fordonsslag	Koppling	Kommentar

-- Person

Namn	Efternamn	Personnummer	Samband	Kommentar
[redacted]	[redacted]		BERÖRD	ISM UTMÄTNING MED KFM. BANDIDOS HÖGBOVÄGEN 53 SANDVIKEN
PHILIP Faraghi	GILLILAND	970326-8194	HÄFÖ	ANTRÄFFAD HÖGBOVÄGEN 53, SANDVIKEN.
[redacted]				

-- K-nummer

Information	Datum	Tid

-- PUM-A

Information	Datum	Tid

-- Pärnr

Pärnr	Information	Datum	Tid

-- Relaterade HR

Information	Datum	Tid
5201-20200611-[redacted] LÄNKADE AV OPERATÖR:[redacted]	2020-06-11	09:26:52

-- Extern

Kategori	Typ	Namn	Kommentar	Org	Postnr	Tel	Fax	Adress

- Tid/Datum

Datum	Tid	Händelse
2020-06-11	08:56:25	Påbörjad HR
2020-06-11	08:56:35	Parkerad
2020-06-11	08:56:41	Registrerad
2020-06-11	08:56:45	Beordrad
2020-06-11	09:26:31	Påbörjat uppdrag
2020-06-11	15:05:03	Klar på plats
2020-06-11	15:05:09	Klar
2020-06-11	15:05:03	Åtgärdskodad
2020-06-11	15:05:38	Avslutad

- Fritext

Datum	Tid	Personal id	Operatörskod	Fritext	Arbetsstation	Kategori
2020-06-11	08:56:45	[redacted]	[redacted]	[redacted] BEORDRAD VIA DRAG/SLÄPP	RLC52-115	Systeminformation
2020-06-11	08:57:02	[redacted]	[redacted]	TILLSAMMANS MED KRONOFOGDEN	RLC52-115	Anteckningar
2020-06-11	08:57:02	[redacted]	[redacted]	-	RLC52-115	Anteckningar
2020-06-11	08:57:09	[redacted]	[redacted]	[redacted]	RLC52-115	Anteckningar
2020-06-11	08:57:09	[redacted]	[redacted]	-	RLC52-115	Anteckningar
2020-06-11	09:26:31	[redacted]	[redacted]	[redacted] Påbörjat uppdrag	RLC52-132	Systeminformation
2020-06-11	09:26:35	[redacted]	[redacted]	TRÄFF PÅ PHILIP	RLC52-132	Anteckningar
2020-06-11	09:26:52	[redacted]	[redacted]	Länkad Per Händelse 5201-20200611[redacted]	RLC52-132	Systeminformation
2020-06-11	09:27:47	[redacted]	[redacted]	Personnr:970326-8194 Kön:M	RLC52-132	Anteckningar

2020-06-11	09:27:48	[redacted]	[redacted]	EFTERLYST PERSON PHILIP Faraghi GILLILAND	RLC52-132	Anteckningar
2020-06-11	09:27:48	[redacted]	[redacted]	ANTRÄFFAD HÖGBOVÄGEN 53, SANDVIKEN.	RLC52-132	Anteckningar
2020-06-11	09:27:49	[redacted]	[redacted]	*	RLC52-132	Anteckningar
2020-06-11	09:35:25	[redacted]	[redacted]	KOMM AVD FLAGGA SATT	RLC52-322	Systeminformation
2020-06-11	10:01:03	[redacted]	[redacted]	-	RLC52-131	Anteckningar
2020-06-11	10:01:07	[redacted]	[redacted]	UND FLAGGA SATT	RLC52-131	Systeminformation
2020-06-11	10:01:07	[redacted]	[redacted]	LÄGESBILD FLAGGA SATT	RLC52-131	Systeminformation
2020-06-11	10:26:08	[redacted]	[redacted]	-	RLC52-112	Anteckningar
2020-06-11	10:26:58	[redacted]	[redacted]	[redacted]	RLC52-112	Anteckningar
2020-06-11	10:26:59	[redacted]	[redacted]	[redacted]	RLC52-112	Anteckningar
2020-06-11	10:26:59	[redacted]	[redacted]	ISM UTMÄTNING MED KFM. BANDIDOS HÖGBOVÄGEN 53 SANDVIKEN	RLC52-112	Anteckningar
2020-06-11	10:27:02	[redacted]	[redacted]	-	RLC52-112	Anteckningar
2020-06-11	10:27:35	[redacted]	[redacted]	[redacted]	RLC52-112	Anteckningar
2020-06-11	10:27:35	[redacted]	[redacted]	[redacted]	RLC52-112	Anteckningar
2020-06-11	10:27:35	[redacted]	[redacted]	ISM UTMÄTNING MED KFM. BANDIDOS HÖGBOVÄGEN 53 SANDVIKEN	RLC52-112	Anteckningar
2020-06-11	10:27:39	[redacted]	[redacted]	-	RLC52-112	Anteckningar
2020-06-11	10:31:43	[redacted]	[redacted]	[redacted]BEORDRAD VIA DRAG/SLÄPP	RLC52-135	Systeminformation
2020-06-11	10:31:46	[redacted]	[redacted]	[redacted] Påbörjat uppdrag	RLC52-135	Systeminformation
2020-06-11	10:31:54	[redacted]	[redacted]	[redacted]Klar_på_plats	RLC52-135	Systeminformation
2020-06-11	10:32:05	[redacted]	[redacted]	[redacted]PATRULLEN OMPRIORITERAD 5201-20200611-[redacted]	RLC52-135	Systeminformation
2020-06-11	10:36:37	[redacted]	[redacted]	BESLUT OMHÄNDERTA VAPEN / VB[redacted]	RLC52-101	Vakthavande befäl
2020-06-11	11:25:10	[redacted]	[redacted]	EFTER FÖREDRAGNING FRÅN	RLC52-101	Anteckningar
2020-06-11	11:25:16	[redacted]	[redacted]	[redacted]	RLC52-101	Anteckningar
2020-06-11	11:28:34	[redacted]	[redacted]	-	RLC52-101	Anteckningar
2020-06-11	11:30:42	[redacted]	[redacted]	[redacted]	RLC52-101	Anteckningar
2020-06-11	11:30:44	[redacted]	[redacted]	-	RLC52-101	Anteckningar
2020-06-11	11:34:32	[redacted]	[redacted]	-	RLC52-131	Anteckningar
2020-06-11	11:34:39	[redacted]	[redacted]	BESLUT TAGET AV VB EFTERSOM RÄTTSAVDELNINGEN EJ GICK ATT NÅ.	RLC52-101	TASKUP.
2020-06-11	11:34:42	4938	2TOHE	-	RLC52-101	TASKUP.
2020-06-11	11:35:22	[redacted]	[redacted]	[redacted]	RLC52-131	Anteckningar

2020-06-11	11:35:22	[redacted]	[redacted]	[redacted]	RLC52-131	Anteckningar
2020-06-11	11:35:22	[redacted]	[redacted]	[redacted] ISM UTMÄTNING MED KFM. BANDIDOS HÖGBOVÄGEN 53 SANDVIKEN	RLC52-131	Anteckningar
2020-06-11	11:35:25	[redacted]	[redacted]	-	RLC52-131	Anteckningar
2020-06-11	12:25:17	[redacted]	[redacted]	[redacted] Klar_på_plats	RLC52-135	Systeminformation
2020-06-11	13:44:52	[redacted]	[redacted]	BESLUT OM HÄFÖ FANNS PÅ GILLILAND NÄR HAN ANTRÄFFADES	RLC52-131	Anteckningar
2020-06-11	13:44:57	[redacted]	[redacted]	HAN ÄR NUMERA ANHÅLLEN	RLC52-131	Anteckningar
2020-06-11	13:44:58	[redacted]	[redacted]	-	RLC52-131	Anteckningar
2020-06-11	14:53:10	[redacted]	[redacted]	Personnr:970326-8194 Kön:M	RLC52-131	Anteckningar
2020-06-11	14:53:11	[redacted]	[redacted]	HÄMTNING TILL FÖRHÖR PHILIP Faraghi GILLILAND	RLC52-131	Anteckningar
2020-06-11	14:53:11	[redacted]	[redacted]	ANTRÄFFAD HÖGBOVÄGEN 53, SANDVIKEN.	RLC52-131	Anteckningar
2020-06-11	14:56:22	[redacted]	[redacted]	Åtgärdskod: [redacted]	RLC52-135	Åtkomstskydd
2020-06-11	14:56:22	[redacted]	[redacted]	[redacted]	RLC52-135	Åtkomstskydd
2020-06-11	14:56:22	[redacted]	[redacted]	(RLC)	RLC52-135	Systeminformation
2020-06-11	15:04:41	[redacted]	[redacted]	[redacted]	RLC52-131	Åtkomstskydd
2020-06-11	15:04:41	[redacted]	[redacted]	(RLC)	RLC52-131	Systeminformation
2020-06-11	15:05:03	[redacted]	[redacted]	[redacted]	RLC52-131	Åtkomstskydd
2020-06-11	15:05:03	[redacted]	[redacted]	(RLC)	RLC52-131	Systeminformation
2020-06-11	15:05:09	[redacted]	[redacted]	[redacted]	RLC52-131	Systeminformation
2020-06-11	15:05:38	[redacted]	[redacted]	[redacted]	RLC52-131	Åtkomstskydd
2020-06-11	15:05:38	[redacted]	[redacted]	[redacted]	RLC52-131	Åtkomstskydd

- Tilläggstext

Datum	Tid	Personal id	Operatörskod	Arbetsstation	Fritext
2020-06-11	08:56:46	100000		SYSAWSRV	HR SKICKAT TILL: [redacted] : BANDIDOS; HÖGBOVÄGEN 53, SANDBACKA, SANDVIKEN; UTREDNINGSARBETE; UTREDNINGSARBETE; 6724135; 1553581
2020-06-11	10:31:46	100000		SYSAWSRV	HR SKICKAT TILL: [redacted] BANDIDOS; HÖGBOVÄGEN 53, SANDBACKA, SANDVIKEN; HANDRÄCKNING; HANDRÄCKNING; 6724135; 1553581

- Förteckning berörd personal

Namn	Personalid	U-nummer	Operatör	Användarnamn	Relation
[redacted]					
[redacted]					
[redacted]					
[redacted]					
[redacted]					
[redacted]					

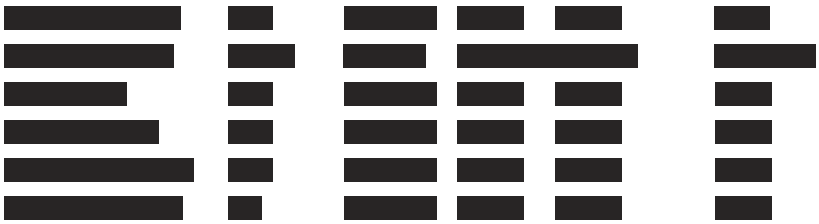

Rapport genererad den:
2021-09-20 15:34:42
Rapport genererad av:
[redacted]

Utökad Rapport / E-Arkiv

Polismyndigheten

Händelserapport - STORM

- Grunduppgifter

Myndighet: Polismyndigheten
Region: 5201(Mitt)
Källsystem: STORM
HR-nummer: 5201-20200806-[redacted]
Registreringsdatum: 2020-08-06 01:40:05
Initial händelsekod: 8001 KONTROLL PERSON/FORDON
Övrig info: FÖRB. GROV
Slutlig händelsekod: 0802 STÖLD ANNAN
Områdekod: 520210,UPPS/KNIV,PO UPPS
Prioritet: 3 NÄRTID
Operatörskod: [redacted]
Personal id: [redacted]
Patrull: 21-5110
Åtkomstskydd: Nej

- Åtgärdskod

Åtgärdskod 1: [redacted]
Åtgärdskod 2: [redacted]
Åtgärdskod 3: [redacted]
Åtgärdskod 4: [redacted]
Åtgärdskod 5: [redacted]

- Adressinformation

Platsobjekt:
AlarmObjekt:
TAKPANNEGATAN 0

75460
GRÄNBY, UPPSALA

- Anmälarinformation

Anmälarens E-post:
Anmälarens födelsedatum:
Anmälarens kön:
Anmälarens namn:
Anmälare återkopplingsadress:
Anmälarens postkod:
Anmälarens telefon:
Anmälningssätt: EGET
Anteckningar:
Tilläggsinformation: 21-5110
Anmälare återkoppling:

- Patrullaktivitet

Patrull	Tid	Händelse	Personal id/Operatörskod
21-5110	2020-08-06 01:40:05	Beordrad	[redacted]
Information: , ,			
21-5110	2020-08-06 01:40:05	Påbörjat uppdrag	[redacted]
Information: , ,			
21-5110	2020-08-06 01:40:05	Ledig	[redacted]
Information: BEGÄRT EGET HR RLC52-127 5201-20200806-0033			
21-5110	2020-08-06 01:40:07	Påbörjat uppdrag	[redacted]
Information: MEDDELANDE SÄNT [redacted] 0 5201-20200806-[redacted]			
21-5110	2020-08-06 01:40:07	Påbörjat uppdrag	[redacted]

[redacted]

Information: MEDDELANDE SÄNT 0; 0 5201-20200806-0033

21-5110 2020-08-06 01:40:07 Påbörjat uppdrag [redacted]

Information: MEDDELANDE SÄNT [redacted] 0 5201-20200806-[redacted]

21-5110 2020-08-06 01:40:57 Påbörjat uppdrag [redacted]

Information: TAKPANNEGATAN, GRÄNBY, UPPSALA

21-1110 2020-08-06 01:41:57 Beordrad [redacted]

Information: TAKPANNEGATAN, GRÄNBY, UPPSALA

21-1110 2020-08-06 01:41:58 Beordrad [redacted]

Information: MEDDELANDE SÄNT [redacted] TAKPANNEGATAN, GRÄNBY, UPPSA

21-1110 2020-08-06 01:41:58 Beordrad 100552/ 057544
102746/ 060963

Information: MEDDELANDE SÄNT [redacted] TAKPANNEGATAN, GRÄNBY, UP

21-1110 2020-08-06 01:41:58 Beordrad [redacted]

Information: MEDDELANDE SÄNT TAKPANNEGATAN, GRÄNBY, UPPSALA; KONTROLL

21-1110 2020-08-06 01:42:02 Påbörjat uppdrag [redacted]

Information: TAKPANNEGATAN, GRÄNBY, UPPSALA

21-1610 2020-08-06 01:42:25 Beordrad [redacted]

Information: TAKPANNEGATAN, GRÄNBY, UPPSALA

21-1610 2020-08-06 01:42:28 Påbörjat uppdrag [redacted]

Information: TAKPANNEGATAN, GRÄNBY, UPPSALA

21-1610 2020-08-06 01:42:29 Påbörjat uppdrag [redacted]

Information: MEDDELANDE SÄNT TAKPANNEGATAN, GRÄNBY, UPPSALA; KONTROLL

21-1610 2020-08-06 01:42:29 Påbörjat uppdrag [redacted]

Information: MEDDELANDE SÄNT [redacted] TAKPANNEGATAN, GRÄNBY, UPP

21-1610 2020-08-06 01:42:29 Påbörjat uppdrag [redacted]

Information: MEDDELANDE SÄNT [redacted] TAKPANNEGATAN, GRÄNBY, UPPSAL

21-9760 2020-08-06 02:31:14 Beordrad [redacted]

Information: TAKPANNEGATAN, GRÄNBY, UPPSALA

21-9760 2020-08-06 02:31:16 Påbörjat uppdrag [redacted]

Information: TAKPANNEGATAN, GRÄNBY, UPPSALA

21-9760 2020-08-06 02:31:17 Påbörjat uppdrag [redacted]

Information: MEDDELANDE SÄNT TAKPANNEGATAN, GRÄNBY, UPPSALA; KONTROLL

21-9760 2020-08-06 02:31:17 Påbörjat uppdrag [redacted]

Information: MEDDELANDE SÄNT [redacted] TAKPANNEGATAN, GRÄNBY, UPPS

21-1110 2020-08-06 02:41:36 Frihetsberövad [redacted]

Information: TAKPANNEGATAN, GRÄNBY, UPPSALA

21-5110 2020-08-06 02:42:46 Påbörjat uppdrag [redacted]

Information: TAKPANNEGATAN, GRÄNBY, UPPSALA

21-9760 2020-08-06 02:42:46 Påbörjat uppdrag [redacted]

Information: TAKPANNEGATAN, GRÄNBY, UPPSALA

21-1110 2020-08-06 02:42:47 Frihetsberövad [redacted]

Information: TAKPANNEGATAN, GRÄNBY, UPPSALA

21-1610 2020-08-06 02:42:47 Påbörjat uppdrag [redacted]

Information: TAKPANNEGATAN, GRÄNBY, UPPSALA

21-5110 2020-08-06 02:44:32 Frihetsberövad [redacted]

Information: TAKPANNEGATAN, GRÄNBY, UPPSALA

21-9760 2020-08-06 02:45:23 Klar_på_plats [redacted]

Information: TAKPANNEGATAN, GRÄNBY, UPPSALA

21-9760 2020-08-06 02:45:24 Ledig [redacted]

Information:

21-9100 2020-08-06 02:48:44 Beordrad [redacted]

Information: TAKPANNEGATAN, GRÄNBY, UPPSALA

21-9100 2020-08-06 02:48:46 Beordrad [redacted]

Information: MEDDELANDE SÄNT [redacted] TAKPANNEGATAN, GRÄNBY, UPPSA

21-9100 2020-08-06 02:48:46 Beordrad [redacted]

Information: MEDDELANDE SÄNT TAKPANNEGATAN, GRÄNBY, UPPSALA; FÖRBEREDE

21-9100 2020-08-06 02:48:47 Påbörjat uppdrag [redacted]

Information: TAKPANNEGATAN, GRÄNBY, UPPSALA

21-9100 2020-08-06 02:48:48 Klar_på_plats [redacted]

Information: TAKPANNEGATAN, GRÄNBY, UPPSALA

21-9100 2020-08-06 02:48:56 Klar_på_plats [redacted]

Information: AVRAPP

21-5110 2020-08-06 04:39:38 Klar_på_plats [redacted]

Information: TAKPANNEGATAN, GRÄNBY, UPPSALA

21-5110 2020-08-06 04:40:24 Klar_på_plats [redacted]

Information: > ÖSTHAMMAR

21-9100 2020-08-06 05:14:40 Ledig [redacted]

Information:

21-5110 2020-08-06 05:14:42 Ledig [redacted]

Information:

21-1110 2020-08-06 05:14:46 Ledig [redacted]

Information:

21-1610 2020-08-06 05:14:47 Klar_på_plats [redacted]

Information: TAKPANNEGATAN, GRÄNBY, UPPSALA

21-1610 2020-08-06 05:14:47 Ledig [redacted]

Information:

- Relationer

-- Fordon

Reg.nr	Tillverkare	Modell	Färg	Fordonsår	Fordonsslag	Koppling	Kommentar
MKS696	VOLKSWAGEN	CADDY	VIT	n/a	PB	KONTROLL	TAKPANNEGATAN UPPSALA
[redacted]							
[redacted]							

-- Person

Namn	Efternamn	Personnummer	Samband	Kommentar
PHILIP Faraghi	GILLILAND	970326-8194	GRIPEN	MT FÖRBEREDELSE TILL GROV STÖLD, TAKPANNEGATAN UPPSALA
[redacted]				

-- K-nummer

Information	Datum	Tid

-- PUM-A

Information	Datum	Tid

-- Pärnr

Pärnr	Information	Datum	Tid

-- Relaterade HR

Information	Datum	Tid

-- Extern

Kategori	Typ	Namn	Kommentar	Org	Postnr	Tel	Fax	Adress
FORDON	BÄRGARE	1C	C[redacted]	[redacted]	[redacted]		[redacted]	[redacted]
		[redacted]	[redacted]	[redacted]		[redacted]		[redacted]
		[redacted]	[redacted]!					[redacted]
								[redacted]
								[redacted]

- Tid/Datum

Datum	Tid	Händelse
2020-08-06	01:40:05	Påbörjad HR
2020-08-06	01:40:05	Parkerad
2020-08-06	01:40:05	Registrerad
2020-08-06	01:40:05	Beordrad
2020-08-06	01:40:06	Påbörjat uppdrag
2020-08-06	04:39:38	Klar på plats
2020-08-06	02:41:36	Frihetsberövad
2020-08-06	05:14:47	Klar
2020-08-06	05:16:30	Åtgärdskodad
2020-08-06	05:52:03	Avslutad

- Fritext

Datum	Tid	Personal id	Operatörskod	Fritext	Arbetsstation	Kategori
2020-08-06	01:40:05	[redacted]	[redacted]	21-5110 BEGÄRT EGET HR	RLC52-127	Systeminformation
2020-08-06	01:40:06	[redacted]	[redacted]	21-5110 Påbörjat uppdrag	RLC52-127	Systeminformation
2020-08-06	01:40:58	[redacted]	[redacted]	-	RLC52-127	Anteckningar
2020-08-06	01:41:35	[redacted]	[redacted]	KONTROLLERAR PERSONER OCH EN BIL DE EV FÄRDATS I	RLC52-127	Anteckningar
2020-08-06	01:41:35	[redacted]	[redacted]	-	RLC52-127	Anteckningar
2020-08-06	01:41:58	[redacted]	[redacted]	21-1110 BEORDRAD VIA DRAG/SLÄPP	RLC52-127	Systeminformation
2020-08-06	01:42:02	[redacted]	[redacted]	21-1110 Påbörjat uppdrag	RLC52-127	Systeminformation
2020-08-06	01:42:04	[redacted]	[redacted]	-	RLC52-127	Anteckningar
2020-08-06	01:42:25	[redacted]	[redacted]	21-1610 BEORDRAD VIA DRAG/SLÄPP	RLC52-127	Systeminformation
2020-08-06	01:42:28	[redacted]	[redacted]	21-1610 Påbörjat uppdrag	RLC52-127	Systeminformation
2020-	01:42:30	[redacted]	[redacted]	-	RLC52-127	Anteckningar

08-06						
2020-08-06	01:42:49	[redacted]	[redacted]	Personnr:970326-8194 Kön:M	RLC52-127	Anteckningar
2020-08-06	01:42:50	[redacted]	[redacted]	KONTROLLERAD PERSON PHILIP Faraghi GILLILAND	RLC52-127	Anteckningar
2020-08-06	01:42:50	[redacted]	[redacted]	TAKPANNEGATAN UPPSALA	RLC52-127	Anteckningar
2020-08-06	01:42:51	[redacted]	[redacted]	-	RLC52-127	Anteckningar
2020-08-06	01:43:11	[redacted]	[redacted]	[redacted]	RLC52-127	Anteckningar
2020-08-06	01:43:11	[redacted]	[redacted]	KONTROLLERAD PERSON [redacted]	RLC52-127	Anteckningar
2020-08-06	01:43:12	[redacted]	[redacted]	TAKPANNEGATAN UPPSALA	RLC52-127	Anteckningar
2020-08-06	01:43:13	[redacted]	[redacted]	-	RLC52-127	Anteckningar
2020-08-06	01:43:29	[redacted]	[redacted]	DE HAR EV FÄRDATS I EN BIL SOM OCKSÅ SKA KONTROLLERAS, MKS696	RLC52-127	Anteckningar
2020-08-06	01:43:30	[redacted]	[redacted]	-	RLC52-127	Anteckningar
2020-08-06	01:43:34	[redacted]	[redacted]	[redacted]	RLC52-127	Systeminformation
2020-08-06	01:43:35	[redacted]	[redacted]	-	RLC52-127	Anteckningar
2020-08-06	01:44:10	[redacted]	[redacted]	Färg:VIT Fabrikat:VOLKSWAGEN Modell:CADDY Landskod:SE Typ:PB	RLC52-127	Anteckningar
2020-08-06	01:44:10	[redacted]	[redacted]	KONTROLLERAT MKS696 SE	RLC52-127	Anteckningar
2020-08-06	01:44:10	[redacted]	[redacted]	TAKPANNEGATAN UPPSALA	RLC52-127	Anteckningar
2020-08-06	01:44:11	[redacted]	[redacted]	-	RLC52-127	Anteckningar
2020-08-06	01:46:01	[redacted]	[redacted]	GILLILAND OCH [redacted] MISSTÄNKS HA FÄRDATS I OVAN BIL. PTRL SETT ATT BILEN ÅKT TILL CIRCLE K TAKPANNEGATAN, OCH DE HAR VARIT INNE PÅ MACKEN FÖR ATT SEDAN LÄMNA TILL FOTS. KAN	RLC52-127	Anteckningar
2020-08-06	01:46:01	[redacted]	[redacted]	EJ STYRKA ATT DE FÄRDATS I BILEN DOCK	RLC52-127	Anteckningar
2020-08-06	01:46:02	[redacted]	[redacted]	-	RLC52-127	Anteckningar
2020-08-06	01:46:27	[redacted]	[redacted]	GILLILAND OCH [redacted] VAR INNE PÅ MACKEN OCH LÄMNADE TILL FOTS, KONTROLLERADE INTILL ARKENZOO	RLC52-127	Anteckningar
2020-08-06	01:46:27	[redacted]	[redacted]	-	RLC52-127	Anteckningar
2020-08-06	01:56:02	[redacted]	[redacted]	PL20A UTFÖRS I MKS696	RLC52-125	Anteckningar
2020-08-06	02:00:49	[redacted]	[redacted]	1C ASSISTANCEKÅREN UPPSALA FORDON BÄRGARE	RLC52-125	Systeminformation
2020-08-06	02:00:49	[redacted]	[redacted]	MKS696 SE	RLC52-125	Systeminformation
2020-08-06	02:00:55	[redacted]	[redacted]	BÄRGARE BESTÄLLD FÖR ATT FÅ UPP BILEN	RLC52-125	Anteckningar
2020-08-06	02:00:55	[redacted]	[redacted]	-	RLC52-125	Anteckningar
2020-08-06	02:05:28	[redacted]	[redacted]	21-1610 GILLILAND OCH [redacted] ÄR KONTROLLERADE SEN TIDIGARE I DENNA BIL. DOM VILL INTE ALLS KÄNNAS VID DENNA BIL. DÄRAV PL20A MEN INGEN AV DOM HAR NYCKELN PÅ SIG SÅ PTR BEHÖVER	RLC52-125	Anteckningar
2020-	02:05:28	[redacted]	[redacted]	HJÄLP ATT KOMMA IN I BILEN	RLC52-125	Anteckningar

2020-08-06	02:05:28	[redacted]	[redacted]	-	RLC52-125	Anteckningar
2020-08-06	02:31:14	[redacted]	[redacted]	21-9760 BEORDRAD VIA DRAG/SLÄPP	RLC52-115	Systeminformation
2020-08-06	02:31:16	[redacted]	[redacted]	21-9760 Påbörjat uppdrag	RLC52-115	Systeminformation
2020-08-06	02:31:25	[redacted]	[redacted]	-	RLC52-115	Anteckningar
2020-08-06	02:31:27	[redacted]	[redacted]	[redacted]	RLC52-115	Anteckningar
2020-08-06	02:31:35	[redacted]	[redacted]	[redacted]	RLC52-115	Anteckningar
2020-08-06	02:31:36	[redacted]	[redacted]	-	RLC52-115	Anteckningar
2020-08-06	02:31:55	[redacted]	[redacted]	[redacted]	RLC52-115	Anteckningar
2020-08-06	02:31:56	[redacted]	[redacted]	[redacted]	RLC52-115	Anteckningar
2020-08-06	02:31:56	[redacted]	[redacted]	TAKPANNEGATAN, UPPSALA.	RLC52-115	Anteckningar
2020-08-06	02:31:58	[redacted]	[redacted]	-	RLC52-115	Anteckningar
2020-08-06	02:34:25	[redacted]	[redacted]	[redacted]	RLC52-115	Anteckningar
2020-08-06	02:34:25	[redacted]	[redacted]	[redacted]	RLC52-115	Anteckningar
2020-08-06	02:34:25	[redacted]	[redacted]	TAKPANNEGATAN, UPPSALA.	RLC52-115	Anteckningar
2020-08-06	02:34:26	[redacted]	[redacted]	-	RLC52-115	Anteckningar
2020-08-06	02:41:36	[redacted]	[redacted]	21-1110 Frihetsberövad	RLC52-127	Systeminformation
2020-08-06	02:41:43	[redacted]	[redacted]	+1 GRIPEN, GILLILAND	RLC52-127	Anteckningar
2020-08-06	02:41:44	[redacted]	[redacted]	-	RLC52-127	Anteckningar
2020-08-06	02:42:30	[redacted]	[redacted]	GRIPEN FÖR FÖRBEREDELSE TILL GROV STÖLD	RLC52-127	Anteckningar
2020-08-06	02:42:30	[redacted]	[redacted]	-	RLC52-127	Anteckningar
2020-08-06	02:43:18	[redacted]	[redacted]	Personnr:970326-8194 Kön:M	RLC52-127	Anteckningar
2020-08-06	02:43:19	[redacted]	[redacted]	GRIPEN PHILIP Faraghi GILLILAND	RLC52-127	Anteckningar
2020-08-06	02:43:19	[redacted]	[redacted]	MT FÖRBEREDELSE TILL GROV STÖLD, TAKPANNEGATAN UPPSALA	RLC52-127	Anteckningar
2020-08-06	02:43:21	[redacted]	[redacted]	-	RLC52-127	Anteckningar
2020-08-06	02:44:32	[redacted]	[redacted]	21-5110 Frihetsberövad	RLC52-127	Systeminformation
2020-08-06	02:44:40	[redacted]	[redacted]	[redacted]	RLC52-127	Anteckningar
2020-08-06	02:44:41	[redacted]	[redacted]	-	RLC52-127	Anteckningar
2020-08-06	02:45:02	[redacted]	[redacted]	[redacted]	RLC52-127	Anteckningar
2020-08-06	02:45:02	[redacted]	[redacted]	[redacted]	RLC52-127	Anteckningar
2020-	02:45:02	[redacted]	[redacted]	MT FÖRBEREDELSE TILL GROV STÖLD, TAKPANNEGATAN	RLC52-127	Anteckningar

08-06				UPPSALA		
2020-08-06	02:45:04	[redacted]	[redacted]	-	RLC52-127	Anteckningar
2020-08-06	02:45:23	[redacted]	[redacted]	21-9760 Klar_på_plats	RLC52-127	Systeminformation
2020-08-06	02:45:24	[redacted]	[redacted]	21-9760 Ledig	RLC52-127	Systeminformation
2020-08-06	02:45:25	[redacted]	[redacted]	-	RLC52-127	Anteckningar
2020-08-06	02:47:52	[redacted]	[redacted]	21-9100 [redacted] GRIP 02.35, BIL I BESLAG	RLC52-126	Vakthavande befäl
2020-08-06	02:47:57	[redacted]	[redacted]	-	RLC52-126	Anteckningar
2020-08-06	02:48:44	[redacted]	[redacted]	21-9100 BEORDRAD VIA DRAG/SLÄPP	RLC52-126	Systeminformation
2020-08-06	02:48:47	[redacted]	[redacted]	21-9100 Påbörjat uppdrag	RLC52-126	Systeminformation
2020-08-06	02:48:49	[redacted]	[redacted]	21-9100 Klar_på_plats	RLC52-126	Systeminformation
2020-08-06	02:51:43	[redacted]	[redacted]	-	RLC52-127	Anteckningar
2020-08-06	03:37:46	[redacted]	[redacted]	[redacted]	RLC52-121	Systeminformation
2020-08-06	03:37:49	[redacted]	[redacted]	[redacted]	RLC52-121	Systeminformation
2020-08-06	04:39:38	[redacted]	[redacted]	21-5110 Klar_på_plats	RLC52-126	Systeminformation
2020-08-06	05:14:40	[redacted]	[redacted]	21-9100 Ledig	RLC52-125	Systeminformation
2020-08-06	05:14:42	[redacted]	[redacted]	21-5110 Ledig	RLC52-125	Systeminformation
2020-08-06	05:14:46	[redacted]	[redacted]	21-1110 Ledig	RLC52-125	Systeminformation
2020-08-06	05:14:47	[redacted]	[redacted]	21-1610 Klar_på_plats	RLC52-125	Systeminformation
2020-08-06	05:14:47	[redacted]	[redacted]	21-1610 Ledig	RLC52-125	Systeminformation
2020-08-06	05:15:07	[redacted]	[redacted]	21-9100 [redacted]	RLC52-125	Anteckningar
2020-08-06	05:15:07	[redacted]	[redacted]	-	RLC52-125	Anteckningar
2020-08-06	05:16:22	[redacted]	[redacted]	Åtgärdskod: [redacted]	RLC52-125	Åtkomstskydd
2020-08-06	05:16:22	[redacted]	[redacted]	Gripna[redacted] Omhä Övr.fb.	RLC52-125	Åtkomstskydd
2020-08-06	05:16:22	[redacted]	[redacted]	(RLC)	RLC52-125	Systeminformation
2020-08-06	05:16:30	[redacted]	[redacted]	Åtgärdskod: [redacted]	RLC52-125	[redacted]
2020-08-06	05:16:30	[redacted]	[redacted]	(RLC)	RLC52-125	Systeminformation
2020-08-06	05:49:45	[redacted]	[redacted]	BÄRGAREN KUNDE INTE ÖPPNA BILEN. NÄR PTRL MEDDELADE ATT DE SKULLE SLÅ SÖNDER RUTAN VISADE DET SIG ATT EN AV DE MISSTÄNKTA LAGT NYCKELN PÅ ETT BILDÄCK TILLHÖRANDE EN PARKERAD BIL	RLC52-121	Anteckningar
2020-08-06	05:49:45	[redacted]	[redacted]	I NÄRHETEN	RLC52-121	Anteckningar
2020-08-06	05:49:46	[redacted]	[redacted]	-	RLC52-121	Anteckningar
2020-	05:49:52	[redacted]	[redacted]	HUSIS GENOMFÖRD	RLC52-121	Anteckningar

08-06						
2020-08-06	05:49:53	[redacted]	[redacted]	-	RLC52-121	Anteckningar
2020-08-06	05:50:15	[redacted]	[redacted]	ANTRÄFFAT BL.A KOFOT, HANDSKAR, NYLONSTRUMPOR, SPRAYFÄRG M.M	RLC52-121	Anteckningar
2020-08-06	05:52:03	[redacted]	[redacted]	Gripna[redacted] Omhä Övr.fb.	RLC52-121	Åtkomstskydd
2020-08-06	05:52:03	[redacted]	[redacted]	5201-20200806-0033 AVSLUTAD	RLC52-121	Åtkomstskydd

- Tilläggstext

Datum	Tid	Personal id	Operatörskod	Arbetsstation	Fritext
2020-08-06	01:40:07	[redacted]		SYSAWSRV	HR SKICKAT TILL: 21-[redacted], 21-5110( ): 0; 0
2020-08-06	01:41:58	[redacted]		SYSAWSRV	HR SKICKAT TILL: 21-1110 [redacted], 21-1110( ): TAKPANNEGATAN, GRÄNBY, UPPSALA; KONTROLL PERSON/FORDON; KONTROLL PERSON/FORDON; 6642169; 1604443
2020-08-06	01:42:29	[redacted]		SYSAWSRV	HR SKICKAT TILL: 21-1610 [redacted]), 21-1610( ): TAKPANNEGATAN, GRÄNBY, UPPSALA; KONTROLL PERSON/FORDON; KONTROLL PERSON/FORDON; 6642169; 1604443
2020-08-06	02:31:17	[redacted]		SYSAWSRV	HR SKICKAT TILL: 21-9760 [redacted], 21-9760( ): TAKPANNEGATAN, GRÄNBY, UPPSALA; KONTROLL PERSON/FORDON; KONTROLL PERSON/FORDON [redacted]
2020-08-06	02:48:46	[redacted]		SYSAWSRV	HR SKICKAT TILL: 21-9100 [redacted]), 21-9100( ): TAKPANNEGATAN, GRÄNBY, UPPSALA; FÖRBEREDELSE GROV; STÖLD ANNAN; 6642117; 1604382

- Förteckning berörd personal

Namn	Personalid	U-nummer	Operatör	Användarnamn	Relation
[redacted]					
[redacted]					
[redacted]					
[redacted]					
[redacted]					
[redacted]					
[redacted]					
[redacted]					
[redacted]					
[redacted]					
[redacted]					
[redacted]					
[redacted]					
[redacted]					
[redacted]					

Polisen

[redacted]

Skapat: 2021-04-07

[redacted]

Brottslighet: [redacted]

Källa & avsändare	[redacted]
Antal bilagor	[redacted]
Inhämtad	2021-04-02 (fredag), kl 01:52
Platser	Parkering, centrumgallerian, Hedemora. Parkering, centrumgallerian, Hedemora.

[redacted]

Namn: Philip Gilliland
Personnummer: 19970326-8194

[redacted]

[redacted] & Gilliland anträffades [redacted] utanför centrumgallerian i Hedemora 20210402 01:45. Vid pl20a anträffades tre Bandidos-Stockholm västar, varav en var märkt med namnet ”Rikardo”. Gilliland bar en huvtröja med x-team tryck på ryggen. [redacted]

[redacted]

[redacted]

Polisen

[redacted]

Polisen

Förhör

Signerat av

Signerat datum

Enhet	Diarienr
Region Mitt, Grova brott 2 PO Uppsala	5000-K919695-20

Hörd person	Personnummer
Hamad, Farid Waleed Ibraheem	20010716-4519

Den hörde är	ID Styrkt	Sätt	Ställning till misstänkt - målsägande - vittne
Misstänkt	Ja	Känd	

Tolk	Språk

Anledning till förhör / Misstankar som misstänkt har underrättats om	Underrättad om misstanke
Framkallande av fara för annan, Fullbordat, Gärningsman	2023-03-09

Ytterligare information om anledning till förhör

Delgiven misstanke gällande framkallande av fara för annan, Gränby, Uppsala 31 juli 2020.

Underrättad om rätt till försvarare	Godtar den försvarare som rätten förordnar	Försvarare/ombud önskas	Försvarare/ombud närvarande
Ja		Advokat Douglas Blidberg, medverkar på telefon.	Ja

Förhörsledare	Förhörsdatum	Förhör påbörjat	Förhör avslutat
Per-Ola Sandström	2023-03-09	09:56	09:58

Förhörsplats	Typ av förhör	Förhörssätt
Uppsala polishus	RB 23:6	

Förhörsvittne	Utskrivet av

Berättelse

Farid delges misstanke gällande framkallande av fara för annan. Han informeras om att misstanken består i att han genom att skjuta med automatvapen i tättbebyggt område, Gränby, Uppsala den 31 juli 2020, varigenom han av grov oaktsamhet utsatt flera personer för livsfara eller fara för svår kroppsskada.

Farid tillfrågas om han förstår misstanken och om sin inställning till den.

Farid svarar direkt att han **förnekar** brottsmisstanken och att han vidare inte har någon kommentar.

Farid har inget att tillägga.

Förhöret är avslutat klockan 09.58.

Uppläst efter hand och godkänt.

Polisen

Förhör

Signerat av

Signerat datum

Enhet	Diarienr
Region Mitt, Grova brott 2 PO Uppsala	5000-K919695-20

Hörd person	Personnummer
Hamad, Farid Waleed Ibraheem	20010716-4519

Den hörde är	ID Styrkt	Sätt	Ställning till misstänkt - målsägande - vittne
Misstänkt	Ja	Känd	

Tolk

Språk

Anledning till förhör / Misstankar som misstänkt har underrättats om	Underrättad om misstanke
Mord, Förberedelse till, Gärningsman	2022-10-05
Mord, Försök till, Gärningsman	2022-10-05
Grovt vapenbrott, Fullbordat, Gärningsman	2022-10-05

Ytterligare information om anledning till förhör

Farid Hamad som ska delges misstanke om Försök till mord 2020-07-31 i Uppsala genom att gemensamt och i samverkan med andra personer skjuta mot målsäganden Saadeldin Massry med uppsåt att beröva honom livet, samt grovt vapenbrott 2020-07-31 i Uppsala genom innehav av skjutvapen OCH förberedelse alt stämpling till mord, alt medhjälp till förberedelse till mord under tiden 2020-10-02 -- 2020-10-21 i bl.a. Uppsala genom att ansluta sig till redan pågående mordplaner riktade mot Mohammed Almassri och ta befattning med en SKY-telefon via vilken mordplanerna diskuterats och styrts.

Underrättad om rätt till försvarare	Godtar den försvarare som rätten förordnar	Försvarare/ombud önskas	Försvarare/ombud närvarande
Ja		Vid fortsatta förhör önskemål Douglas Blidberg, Sthlm.	

Förhörsledare	Förhörsdatum	Förhör påbörjat	Förhör avslutat
Per-Ola Sandström	2022-10-05	12:31	12:38

Förhörsplats	Typ av förhör	Förhörssätt
Uppsala polishus	RB 24:8	

Förhörsvittne

Utskrivet av

Berättelse

Vid förhöret medverkar Kent Lindback, biträdande förhörsledare.

Farid informeras om anledningen till förhöret. Farid informeras om att han vid detta förhör har rätt till försvarare, att han inte behöver uttala sig om sin eventuella skuld samt att han har rätt till tolk.

Farid tillfrågas om sin inställning till brottsmisstankarna.

Farid **förnekar** brott. Han vill inte vidare uttala sig vidare eller svara på frågor utan närvaro av advokat. Han har önskemål om advokat Douglas Blidberg. Om denne skulle vara upptagen

vill han ha advokat Hanna Lindblom.

Farid har inget att tillägga.

Förhöret är avslutat klockan 12.38.

Uppläst efter hand och godkänt.

Polisen

Förhör

Signerat av

Signerat datum

Enhet	Diarienr
Region Mitt, Grova brott 2 PO Uppsala	5000-K919695-20

Hörd person	Personnummer
Hamad, Farid Waleed Ibraheem	20010716-4519

Den hörde är	ID Styrkt	Ställning till misstänkt - målsägande - vittne
Misstänkt	Nej	

Tolk

Språk

Anledning till förhör / Misstankar som misstänkt har underrättats om	Underrättad om misstanke
Mord, Förberedelse till, Gärningsman	2022-10-05
Mord, Försök till, Gärningsman	2022-10-05
Grovt vapenbrott, Fullbordat, Gärningsman	2022-10-05

Ytterligare information om anledning till förhör

Förnyat förhör i ärende K919695-20. Farid Hamad delges misstanke om Försök till mord 2020-07-31 i Uppsala genom att gemensamt och i samverkan med andra personer skjuta mot målsäganden Saadeldin Massry med uppsåt att beröva honom livet, samt grovt vapenbrott 2020-07-31 i Uppsala genom innehav av skjutvapen OCH förberedelse alt stämpling till mord, alt medhjälp till förberedelse till mord under tiden 2020-10-02 -- 2020-10-21 i bl.a. Uppsala genom att ansluta sig till redan pågående mordplaner riktade mot Mohammed Almassri och ta befattning med en SKY-telefon via vilken mordplanerna diskuterats och styrts.

Underrättad om rätt till försvarare	Godtar den försvarare som rätten förordnar	Försvarare/ombud önskas	Försvarare/ombud närvarande
Ja		Thomas Söderqvist (substituerad)	Ja

Förhörsledare	Förhörsdatum	Förhör påbörjat	Förhör avslutat
Per-Ola Sandström	2022-10-06	12:42	13:16

Förhörsplats	Typ av förhör	Förhörssätt
Uppsala polishus	RB 23:6	

Förhörsvittne

Utskrivet av

Berättelse

Se bilaga.

K-nr: 5000-K919695-20

Datum: 2022-10-06

Plats: Uppsala polishus

Tid:12.42

Förhörsperson: Farid Hamad, 20010716-4519

Försvarare:Advokat Thomas Söderqvist

Presentera vilka som är närvarande i rummet.

Inledande förhör, delge brott, FUK 12§, rätt till försvarare, att ej behöver uttala sig, rätt till tolk.

Misstankar

Farid Hamad delges misstanke om Försök till mord 2020-07-31 i Uppsala genom att gemensamt och i samverkan med andra personer skjuta mot målsäganden

Saadeldin Massry med uppsåt att beröva honom livet, samt grovt vapenbrott 2020-07-31 i Uppsala genom innehav av skjutvapen OCH förberedelse alt stämpling till

mord, alt medhjälp till förberedelse till mord under tiden 2020-10-02 -- 2020-10-21 i

bl.a. Uppsala genom att ansluta sig till redan pågående mordplaner riktade mot

Mohammed Almassri och ta befattning med en SKY-telefon via vilken

mordplanerna diskuterats och styrts.

Be att mt svarar så att man förstår att han uppfattat frågan. Info om att förhöret spelas in och kommer att arkiveras och går att lyssna på i efterhand. En sammanfattning kommer att skrivas ut.

Börja förhöret med att fråga vad mt vill bli kallad. Farid svarar ”ingen kommentar”

Har du något smeknamn? Farid svarar ”ingen kommentar”

Vi vet att din bror Amed kallas ”Key”. Vi vet även att någon kallas ”Key Junior”, är det du eller någon av dina bröder ?

Farid svarar ”ingen kommentar”

Personliga förhållanden

Var bor du idag *?* *(**Kastanjeg. 2, lgh 1001, sedan 210601)*** Farid svarar ”ingen kommentar”

Vilka bor där ? Farid svarar ”ingen kommentar”

Är det en bostads- eller hyresrätt ? Farid svarar ”ingen kommentar”

Egna förråd- garage eller andra biutrymmen, tillgång till: Farid svarar ”ingen kommentar” Farid vill inte besvara varför han inte vill kommentera frågorna.

Var bodde du under 2020 fram till att du flyttade till Kastanjegatan 2 ?

Farid svarar ”ingen kommentar”

Med vem eller vilka bodde du med ? Föräldrar, syskon ?

Farid svarar ”ingen kommentar”

Familj: utomlands och i Sverige , kusiner, bröder?

Farid svarar ”ingen kommentar”

Sambo/ maka/flickvän:

Farid svarar ”ingen kommentar”

Barn:

Farid svarar ”ingen kommentar”

Syskon:

Farid svarar ”ingen kommentar”

Vilka syskon umgås du med ?

Farid svarar ”ingen kommentar”

Föräldrar:

Farid svarar ”ingen kommentar”

Kamrater : Känner du Philip Gilliand ?

Farid svarar ”ingen kommentar”

Ozan Sarikaya ?

Farid svarar ”ingen kommentar”

Cheyenne Chatelein ?

Farid svarar ”ingen kommentar”

Fritidsintressen, träning, gym ?

Farid svarar ”ingen kommentar”

Media 2020, 2022: ***(om dessa frågor är aktuella)***

Telefon: nuvarande, märke, tfn nr, kod, om den är i beslag fråga angående beslaget. Hur länge haft den:

Farid svarar ”ingen kommentar”

Andra telefoner: sammafrågor som ovan:

Farid svarar ”ingen kommentar”

Tidigare telefoner: samma frågor som ovan:

Farid svarar ”ingen kommentar”

Mailadress:

Farid svarar ”ingen kommentar”

Dator: lösenord,

Farid svarar ”ingen kommentar”

Ipad: lösenord,

Farid svarar ”ingen kommentar”

Ekonomi

Hur försörjer du dig idag ?

Farid svarar ”ingen kommentar”

Arbete:

Farid svarar ”ingen kommentar”

Inkomst:

Farid svarar ”ingen kommentar”

Hur försörjde du dig 2020 ?

Farid svarar ”ingen kommentar”

Bank:

Farid svarar ”ingen kommentar”

Andra banker:

Farid svarar ”ingen kommentar”

Konton, nr:

Farid svarar ”ingen kommentar”

Flera konton:

Farid svarar ”ingen kommentar”

Har någon annan tillgång till dina konton,

Farid svarar ”ingen kommentar”

Har du Swish, BankId ? Någon annan tillgång till dem?

Farid svarar ”ingen kommentar”

Har du tillgång till någon annans bankkonton ?

Farid svarar ”ingen kommentar”

Kredit/betalkort:

Farid svarar ”ingen kommentar”

Lån:

Farid svarar ”ingen kommentar”

Andra inkomster:

Farid svarar ”ingen kommentar”

Vinster på spel:

Farid svarar ”ingen kommentar”

Arv:

Farid svarar ”ingen kommentar”

Har du försörjningsplikt mot någon:

Farid svarar ”ingen kommentar”

Försörjer du någon annan: hjälper till med ekonomin:

Farid svarar ”ingen kommentar”

Skickar du pengar utomlands:

Farid svarar ”ingen kommentar”

Via vem/ vilka skickas pengarna:

Farid svarar ”ingen kommentar”

Till vem skickas pengar:

Farid svarar ”ingen kommentar”

Varför:

Tillgångar utomlands:

Farid svarar ”ingen kommentar”

Pengar eller fastigheter:

Farid svarar ”ingen kommentar”

Fordon 2020, 2022:

Egna fordon 2022 ?

Farid svarar ”ingen kommentar”

Egna fordon 2020 ?

Farid svarar ”ingen kommentar” På fråga om pb GKO741 vill Farid inte kommentera om han har varit ägare till den eller om han har åkt i det fordonet.

Har du haft tillgång till andra fordon 2022 (kamraters) ?

Farid svarar ”ingen kommentar”

Har du haft tillgång till andra fordon 2020 (kamraters) ?

Farid svarar ”ingen kommentar”

Berätta om Anmar Sabah ? Är det en kompis ?

Farid svarar ”ingen kommentar”

I en telefon som togs i beslag av dig i ett annat ärende, 5000-K120977-20, BG27718-2(2020-03-03, grov utpressning) hittades bl.a. en bild på dig och Anmar Sabah. **Var ni på semester ?**

(Bilden förevisas Farid). Han tillfrågas om han kan bekräfta att det är Farid och Anmar på bilden. Farid vill inte kommentera frågan.



Ni är kontrollerade tillsammans av polis vid ett stort antal tillfällen från 2019 fram till nu. Kommentar ?

Farid svarar ”ingen kommentar” På vidare fråga vill Farid inte kommentera att polisens uppfattning är att de två umgås rätt ofta.

Den 31 juli 2020, vid 18:40-tiden äger en skjutning rum vid innergården Almqvistsgatan och Albert Engströmsgatan mot Gränbyparken. Saadeldin Massry (f. 1999) blir skjuten i huvudet, men överlever.

Kommer du ihåg händelsen ?

Farid svarar ”ingen kommentar”

Vad gjorde du aktuell dag ?

Farid svarar ”ingen kommentar”

Tillsammans med vem/vilka var du ?

Farid svarar ”ingen kommentar”

Vi har uppgifter på att ditt snapchatkonto den 220731, mellan kl 16.28-16.33, kopplar upp i närheten av adress Hjalmar Brantingsgatan 48 B, i Årsta, Uppsala. Där bodde då Anmar Sabah. Är det så att ni träffades där då ?

Farid svarar ”ingen kommentar”

Varför befann du dig i det området.

Farid svarar ”ingen kommentar”

Var befann du dig när skjutningen ägde rum ?

Farid svarar ”ingen kommentar”

Befann du dig i området ?

Farid svarar ”ingen kommentar”

Du var skriven på Bruno Liljeforsgatan 7 som är i närheten.

Farid svarar ”ingen kommentar”

Vem/Vilka bodde du tillsammans med ?

Farid svarar ”ingen kommentar”

På natten 2020-08-01, kl. 04.32 strax efter skjutningen blir du Farid kontrollerad av polis i Sthlm på Luntmakargatan då polis uppfattar att du beter dig underligt utomhus på platsen. Du blir misstänkt för innehav och egen påverkan av narkotika.

Minns du det ?
Farid svarar ”ingen kommentar”

Vad gjorde du i Stockholm ?
Farid svarar ”ingen kommentar”

Hur kom du till Stockholm ?
Farid svarar ”ingen kommentar”

Senare på natten kl.05:03 kontrolleras pb GKO741, VW Passat, vit av polis utanför Norrmalms polisstation, Kungsholmen med dina bröder Adam (Mustafa) och Amir i. De säger att de skulle hämta upp dig.

Kommer du ihåg att du blev upphämtad ?
Farid svarar ”ingen kommentar”

Var det ni tre som hade varit i Stockholm ?
Farid svarar ”ingen kommentar”

Vad hade ni gjort där ?

Farid svarar ”ingen kommentar”

Vems var bilen ?
Farid svarar ”ingen kommentar”

Bodde du i Stockholm eller Uppsala då ?

Farid svarar ”ingen kommentar”

Är du intresserad av vapen ?
Farid svarar ”ingen kommentar”

Har du skjutit någon gång ? Vilken typ av vapen ?

Farid svarar ”ingen kommentar”

Vi har fått fram bokningar du gjort på skjutbanan The Target, Västberga Allé, Hägersten i Stockholm. Vad handlade det om ?
Farid svarar ”ingen kommentar”

2020-04-19 har du bokat 2 st premium pistolpaket. I varje paket får man då skjuta med 3 st olika pistoler och kaliber. Vem var du där tillsammans med ?
Farid svarar ”ingen kommentar”

Varför sköt ni pistol på skjutbana ?
Farid svarar ”ingen kommentar”

Är du duktig på att skjuta ?
Farid svarar ”ingen kommentar”

2020-09-17 bokade du 3 st premium pistolpaket. Vem var du där tillsammans med ?
Farid svarar ”ingen kommentar”

Har du besökt någon annan skjutbana och skjutit pistol eller gevär ?
Farid svarar ”ingen kommentar”

Farid får se en bild säkrad från Anmar Sabahs mobiltelefon, beslag nr 2020-5000-BG144932-2. I beslag den 22 november 2020. På bilden kan man se Farid och Anmar där de poserar på en inomhusskjutbana med varsitt automatgevär i händerna. (Bilden bifogas förhöret). Kommentar till bilden ?
Farid svarar ”ingen kommentar”

Väska, svart Fat Pipe, 2020-5000-BG93210-1

Känner du igen väskan ? (Farid får se bilder på väskan, bifogas förhöret).

Farid svarar ”ingen kommentar”

Vittnen har sett två män komma ut från porten Almqvistgatan 17 bärandes på ett vapen. Kort därefter hörs flera höga smällar, skottlossning. I trappuppgången Almqvistgatan 17 anträffar vittnena väskan och den hade kommit dit i anslutning till skjutningen. Väskan är avlång och typ en innebandyväska och lämplig att förvara vapen i.

DNA från Farid Hamad har hittats på väskan (på båda bärhandtagen). Vad har du att säga om det ?

Farid svarar ”ingen kommentar”

Vad vet du om krypterade telefoner, t.ex. Encrochat, SKY ?

Farid svarar ”ingen kommentar”

Har du haft och använt någon sådan telefon?

Farid svarar ”ingen kommentar”

Vi har ett större material med SKY-chattar där vi kan se att bland annat din bror Ahmed Hamad är deltagare vid en planering av fysiskt angrepp mot personerna Mohammed Almasri och Saadeldin Masry. Kännedom om detta ?

Farid svarar ”ingen kommentar”

I chattkonversation i SKY framgår att det är ”de yngre” som ska genomföra angreppet. Vi hävdar att ”de yngre” är Farid Hamad och Anmar Sabah. Detta eftersom vi kan konstatera att du ca 2 timmar före angreppet mot Saadeldin, 20-07-31, befann dig i närheten av Anmar Sabahs bostad. Klockan 16.33 den dagen så är det en portöppning på Anmars entréport. Vi påstår att Farid då träffade Anmar. Vidare kan vi konstatera att ditt DNA har anträffats på den väska där vapnen förvarades, Vi har även DNA säkrat från Anmar Sabah.

Kommentar till det ?

Farid svarar ”ingen kommentar”

Ahmed Hamad blev den 28 september gripen av polis. Vi kan se att hans SKY-konto EFXDPO 20-10-02 övertas av någon annan och den personen påstår vi är Farid Hamad. Det framkommer i chattkonversation att Farid vill fortsätta med planeringen med angrepp mot Mohammed Almasri på samma sätt som Ahmed Hamad(”Key”) har gjort.

Farid svarar ”ingen kommentar”

I chatten blir EFXDPO (Farid Hamad) tillfrågad av SKY-konto QOZLFZ, som vi påstår är Philip Gilliland den 20-10-03, kl 02.34 ”kan du köpa mer klorin keyjr”

Farid svarar ”ingen kommentar”

Utifrån detta så påstår vi att det är du Farid som har tagit över din bror Ahmed Hamads SKY-konto och dess telefon. Kommentar till det ?

Farid svarar ”ingen kommentar”

På fråga uppger Farid att han fortfarande **förnekar** brott.

Farid har inget att tillägga.

Förhöret är avslutat klockan 13.16.

Uppläst efter hand och godkänt.

I Sabahs telefon 2020-5000-BG144932-2, som togs i beslag 2020-11-22, påträffas bilder från en resa.



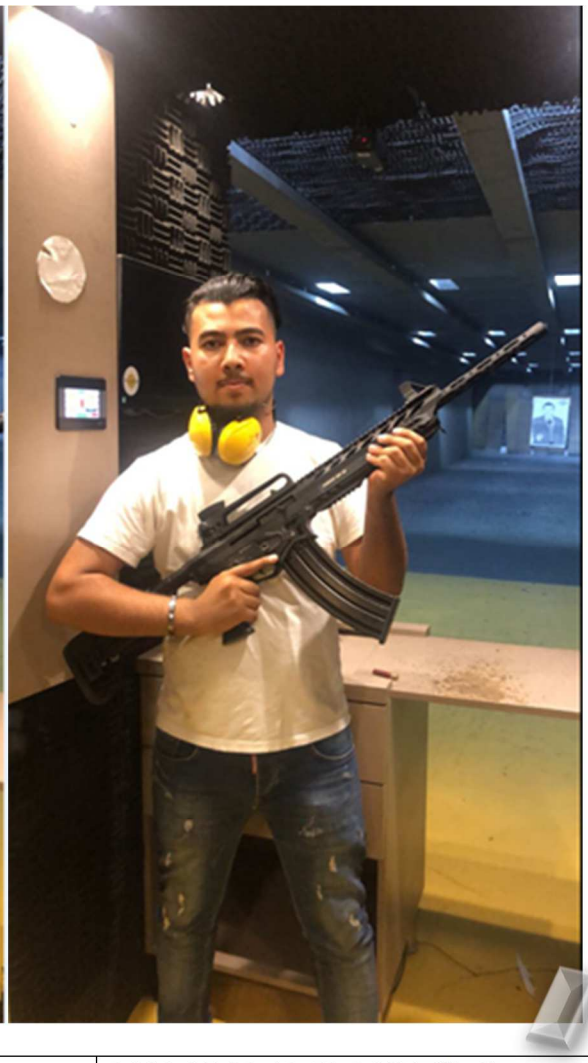

Metadata 41.069489, 28.994686	2019-07-22 18:59:05(UTC+2) 2019-07-22 18:59:44(UTC+2)

Metadata = Istanbul

Bilaga

"The Target" inomhusskjutbana

Bilaga till Förhör 2022-10-06 12:42, diarienr 5000-K919695-20

Beskrivning

Bokningsinformation ingivet från skjutbana "The Target 2022-04-06.

Bokningsinformation gällande Farid Hamad (2 bokningar tot)

Bokning 1. 2020-04-19
Översikt:

Bokning #360 - Farid Hamad

Översikt | Mer info | Logg

Namn	Antal	á pris	Totalt
PREMIUM	**1**	**995 kr**	**995 kr**
PREMIUM	**1**	**995 kr**	**995 kr**
Ett mag, 9mm Glock 17	**1**	**350 kr**	**350 kr**

2 340 kr

Incheckad 2020-04-19 16:11

BOKNINGSREFERENS

Bokning 1. 2020-04-19
Mer Info:

Bokning #360 - Farid Hamad

Översikt | Mer info | Logg

Tid
2020-04-19 16:00-17:00

Skapad
2020-04-18 18:51

Förnamn: Farid
Efternamn: Hamad
Företag:
Epost: farid65@live.se
Telefon: 0708136536
Kundkommentar
Intern kommentar

PREMIUM 16:00-17:00
Personer
1

PREMIUM 16:00-17:00
Personer
1
Tillägg
1x Ett mag, 9mm Glock 17

2 340 kr

Incheckad 2020-04-19 16:11

BOKNINGSREFERENS

Bokning 1. 2020-04-19
Logg:

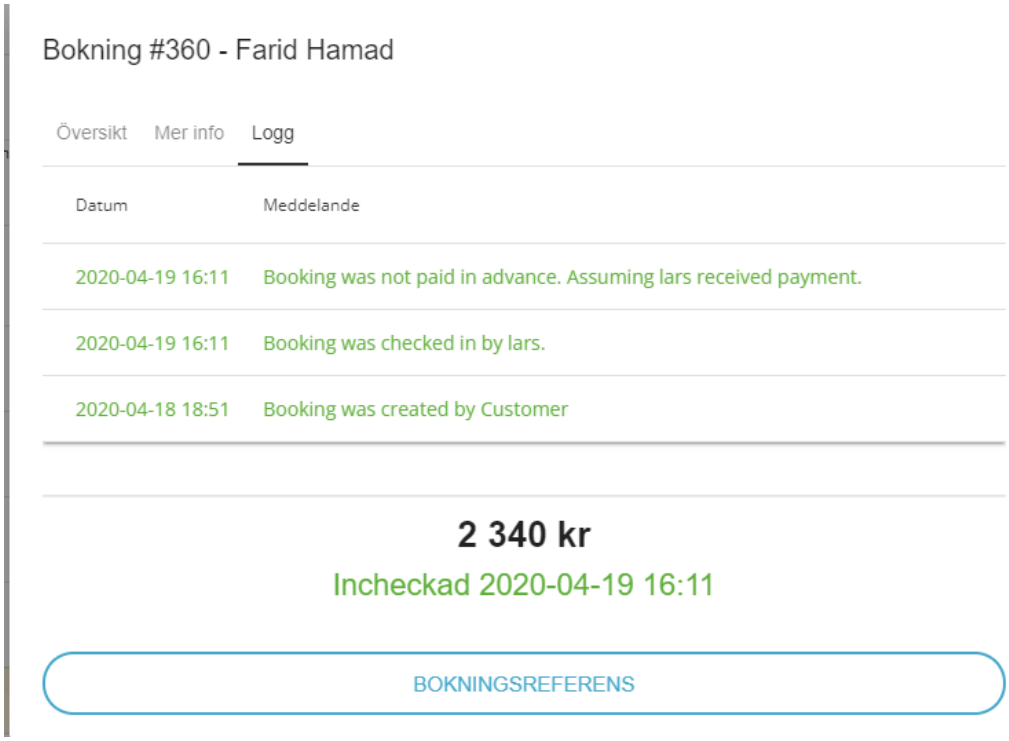

Bokning 1. 2020-04-19
Bokat paket/produkt:

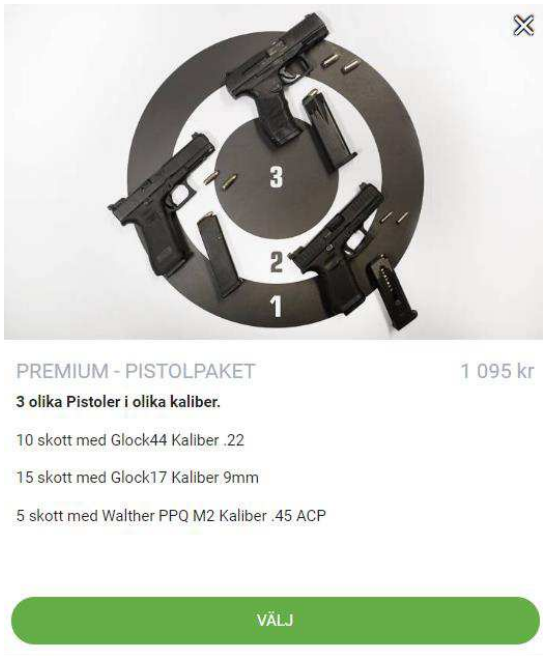

Bokning 2. 2020-09-17
Översikt:

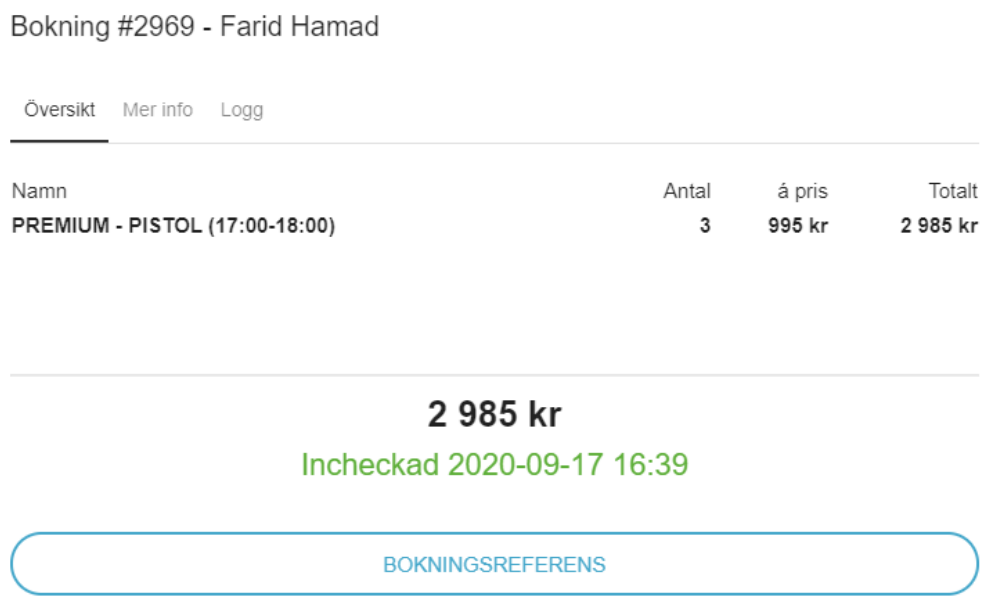

Bokning 2. 2020-09-17
Mer Info:

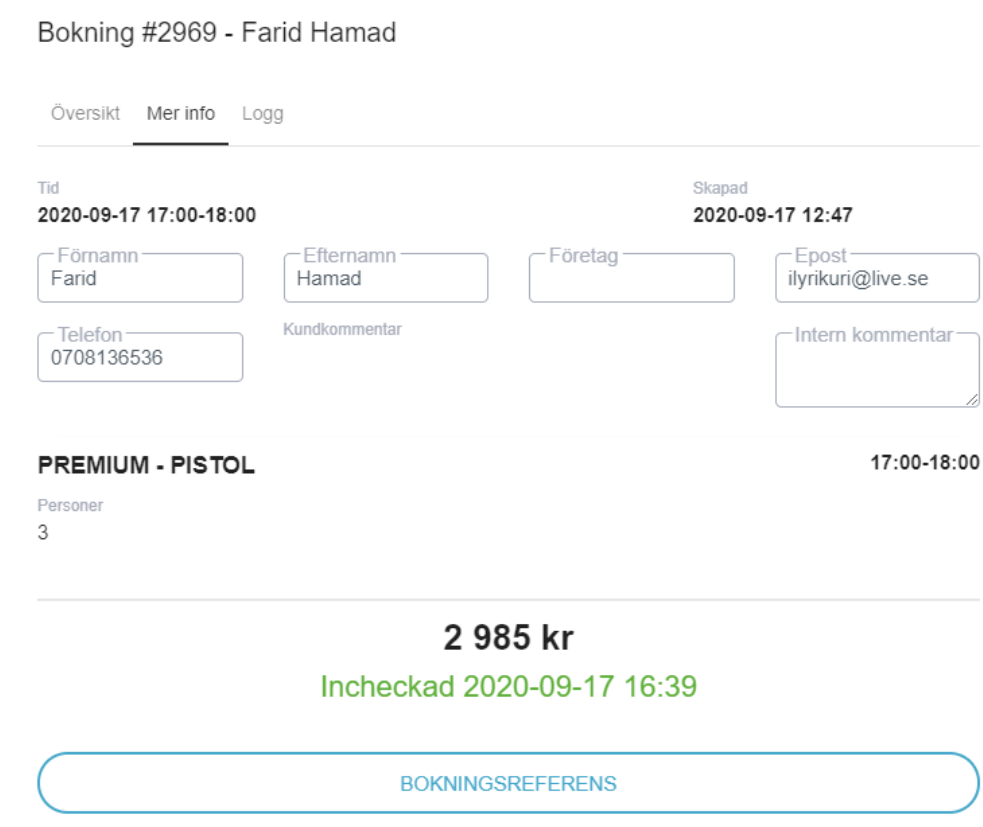

Bokning 2. 2020-09-17
Logg:

Bokning #2969 - Farid Hamad

Översikt Mer info Logg

Datum	Meddelande
2020-09-17 16:39	Booking was not paid in advance. Assuming lars received payment.
2020-09-17 16:39	Booking was checked in by lars.
2020-09-17 12:47	Booking was created by Customer

2 985 kr

Incheckad 2020-09-17 16:39

BOKNINGSREFERENS

Bokning 2. 2020-09-17
Bokat paket/produkt:



PREMIUM - PISTOLPAKET 1 095 kr

3 olika Pistoler i olika kaliber.

10 skott med Glock44 Kaliber .22

15 skott med Glock17 Kaliber 9mm

5 skott med Walther PPQ M2 Kaliber .45 ACP

VÄLJ

Polisen

Datum
2022-10-05

Diarienummer
5000-K919695-20

Bildbilaga

ANTECKNINGAR

Beslag 2020-5000-BG93210-1

Väska "Fatpipe", svart.



1.



3.



2.



4.

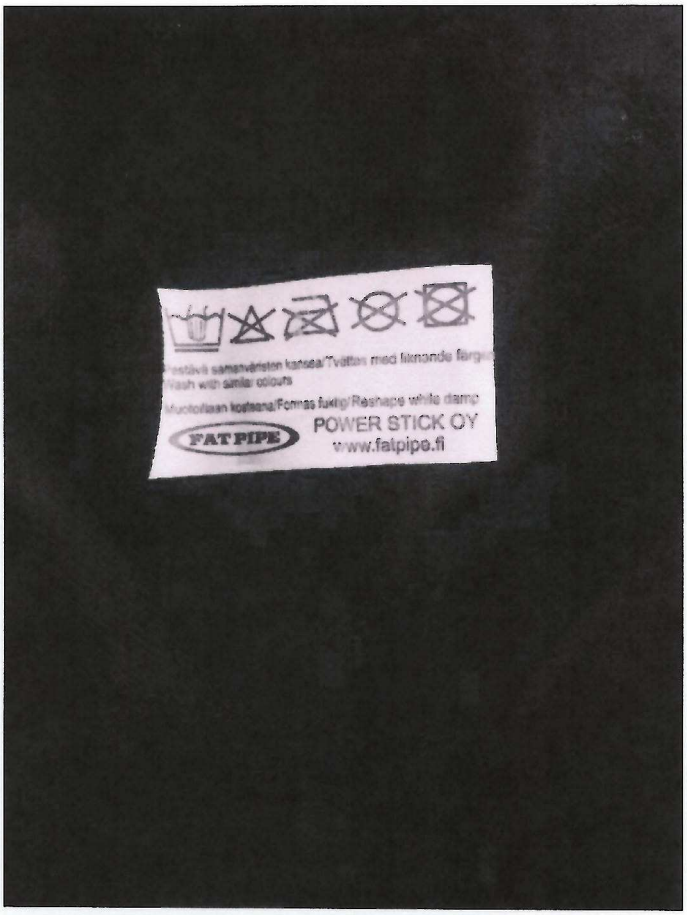
FAT PIPE
POWER STICK OY
www.fatpipe.fi

5.

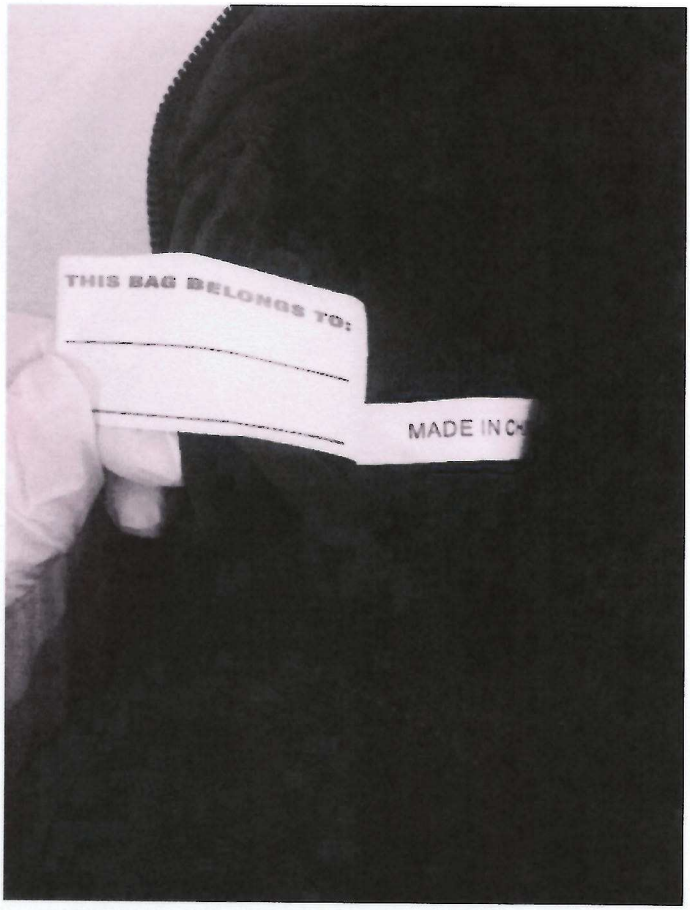
THIS BAG BELONGS TO:
MADE IN C

6.

Polisen

Förhör

Förhör 3

Signerat av

Signerat datum

Enhet	Diarienr
Region Mitt, Grova brott 2 PO Uppsala	5000-K919695-20

Hörd person	Personnummer
Hamad, Farid Waleed Ibraheem	20010716-4519

Den hörde är	ID Styrkt	Sätt	Ställning till misstänkt - målsägande - vittne
Misstänkt	Ja	känd av pm	

Tolk

Språk

Anledning till förhör / Misstankar som misstänkt har underrättats om	Underrättad om misstanke
Mord, Förberedelse till, Gärningsman	2022-10-05
Mord, Försök till, Gärningsman	2022-10-05
Grovt vapenbrott, Fullbordat, Gärningsman	2022-10-05

Ytterligare information om anledning till förhör

Fortsatt förhör

Underrättad om rätt till försvarare	Godtar den försvarare som rätten förordnar	Försvarare/ombud önskas	Försvarare/ombud närvarande
		Douglas Blidberg	Ja

Förhörsledare	Förhörsdatum	Förhör påbörjat	Förhör avslutat
Kent H Lindeback	2022-10-18	13:00	13:26

Förhörsplats	Typ av förhör	Förhörssätt
Polishuset Uppsala	RB 23:6	Ljudbandsförhör

Förhörsvittne

Utskrivet av

Berättelse

Fhl 1 Kent Lindeback, Fhl 2 Per-Ola Sandström. Med vid förhöret var advokat Douglas Blidberg. Fhl 1 informerade att Farid sedan tidigare är informerad om hans rättigheter enl FUK 12§, rätt till försvarare och tolk samt rätt att inte uttala sig.
Fhl 1 informerade om att yppandeförbud gäller. Adv. Blidberg har sedan tidigare tagit del av beslutet.
Fhl 1 informerade om att det är en mindre justering avseende misstanke och gärningsbeskrivning, då vad det gäller brottstiden. Fhl 1 läste upp gärningsbeskrivningen och förklarade att brottstiden för förberedelse alt stämpling till mord, alt medhjälp till förberedelse till mord är brottstiden justerad till ***2020-10-02—2020-10-06*** *från som tidigare 2020-10-02—2020-10-21.*
Farid informeras om att förhöret spelas in och kommer att arkiveras och går att lyssna på i efterhand. En sammanfattning av förhöret kommer att skrivas ut. Fhl 1ber att Farid svarar så att man förstår att han uppfattat frågan och att svaret kommer in på bandspelaren.

Förhöret nedan är utskrivet i dialogform. Fhl 1 frågor och påståenden är i kursiv stil.

Fhl 1: Du blev häktad 7/10 på sannolika skäl misstänkt för försök till mord och grovt vapenbrott. Du och din advokat fick del av en del handlingar och bevisning i ärendet. Är det något du funderar över eller vill tillägga sedan förra förhöret?
Farid: Ingen kommentar

Fhl 1: Ingen kommentar. Det är inte ja eller nej ? Vill du tillägga något ?
Farid: Ingen kommentar

Fhl 1: Du förstår ju också att din bror Ahmed Hamad är misstänkt i detta ärende. Vi frågade om dina föräldrar och syskon i förra förhöret, men du vill inte svara på våra frågor. Vill du göra det idag ?
Farid: Ingen kommentar
Fhl 1: Jag kan se på mantalsuppgifterna att Ahmed är född 1998 och han har två lillebröder, Hasan som är född 1999 och du som är född 2001. Stämmer det ?
Farid: Ingen kommentar

Fhl 1: I utredningen avseende SKY-chattar har framkommit att den som använder SKYPIN EFXDPO är din bror Ahmed och att han också kallas Key i chattarna och även kallar sig själv Key.
Vi har gjort en brukaranalys avseende SKY konto EFXDPO och där konstateras bl.a. att den telefonen som togs i beslag av Ahmed Hamad när han greps 2020-09-29 stämmer överens med IMEI-numret för en av telefonerna som använts i SKY-chattarna för SKYPIN EFXDPO I brukaranalysen kan vi se att ett av alias namnen för EFDXPO är Key.
Som sagt så kallas och kallar EFDXPO sig själv för Key i chattarna och jag påstår att din bror Ahmed är Key. Har du någon kommentar ?
Farid: Ingen kommentar
Fhl 1: Ingenting som du vill tillägga till det ?
Farid: Ingen kommentar
Fhl 1: När Ahmed blir gripen 2020-09-29 tar en som kallar sig keyjr över SKYPIN EFXDPO från 2020-10-02. Efter att Ahmed grips 2020-09-29 är SKYPIN EFXDPO tyst några dagar innan den körs igång 2020-10-02, och då är det keyjr som har den.
Ahmeds lillebror och din storebror Hasan var och är intagen på anstalt. Han greps i januari 2020 och började avtjäna 2020-09-17. Det innebär att den ende av Ahmeds lillebröder som var ute under hösten 2020 när chattarna med keyjr var aktuella, är du Farid.
Farid: Ingen kommentar
Fhl 1: Jag påstår således att det är du Farid som kallas keyjr.
Farid: Ingen kommentar
Fhl 1: Ingen kommentar, nej

Fhl 1: Vid förra förhöret frågade vi om kamrater och vi nämnde också några namn, även detta ville du inte kommentera.
Vi visade också bilder på dig och Anmar Sabah, vilket du inte heller ville kommentera.
I en telefon som togs i beslag av dig i ett annat ärende, 5000-K120977-20, beslagsnummer BG27718-2. Togs i beslag 2020-03-03 hittades bl.a. en bild på dig och Anmar Sabah.
Fhl 1 visar FOTO (bilaga A). Du och Anmar sitter på varsinn häst. Var var ni ?
Farid: Ingen kommentar

Fhl 1: I Anmar Sabahs mobiltelefon som togs i beslag 2020-11-22 (2020-5000-BG144932) påträffades bilder som enligt metadata var tagna 2019-07-22.
Fhl 1 visar FOTO (bilaga B). Du fick se bilderna förra gången också där du och Anmar håller i ett automatgevär. Var var ni ?
Farid: Ingen kommentar
Fhl 1: Enligt metadatat för bilderna var ni i Istanbul när de togs. Stämmer det ?
Farid: Ingen kommentar
Fhl 1: Det är bara jag som pratar, jag blir lite torr i halsen.
Fhl 1: Vi informerade dig också att polisen har sedan 2019 kontrollerat dig och Anmar Sabah tillsammans vid ett stort antal tillfällen. Vill du idag säga något om Anmar Sabah ?

Farid: Ingen kommentar
Fhl 1: I annan utredning K120977-20 som handlade om människorov och grov utpressning där du och din bror Hasan var misstänkta och dömdes också, begärde du genom din advokat att Anmar Sabah skulle höras om erat umgänge.
Anmar Sabah hördes 2020-07-16 och berättade bl.a. att ni var kompisar och att ni då hade känt varandra i ca 5-6 år.
Förhöret är på ett par sidor men jag läser upp det som är intressant från förhöret. Fhl läser upp stycke 2 i förhöret, "Anmar tillfrågas om han är bekant med en person vid namn Farid Hamad. Anmar uppger det är en god vän. De har känt varandra i ca 5-6 år. Lärde känna varann genom skolan, Yrkesplugget i Uppsala. De har kontakt och umgås åtminstone ett par gånger/vecka. Antingen telefonkontakt, via snapchat eller att de träffas. De träffades senast för två dagar sedan då de tog en promenad tillsammans i Gränby".
(förhöret bilaga C)
Fhl 1: Utifrån det jag gått igenom, bilderna där ni är tillsammans, tillfällena som ni kontrollerats av polis tillsammans samt det Anmar uppgett i förhör Jag påstår utifrån detta att du och Anmar Sabah är kamrater. Stämmer det ?
Farid: Ingen kommentar

Fhl 1: Vi frågade också vid förra förhöret om du kände Philip Gilliland, vilket du inte heller ville kommentera.
Vi har sett att du har blivit kontrollerad av polis vid ett antal tillfällen då också Philip Gilliland funnits med. Första tillfället var i juli 2020 och sista i april 2021
Känner du Philip Gilliland ?
Farid: Ingen kommentar
Fhl 1: Då ska du få se ett foto. Farid förevisas FOTO, (bilaga D).
Vet du vem det är ?
Farid: Ingen kommentar
Fhl 1: Vi visar en bild på Philip Gilliland.
Fhl 1: Den 10 juli 2020 har du swishat pengar vid tre tillfällen på natten/morgonen till Philip Gilliland. Varför har du gjort det ?
Farid: Ingen kommentar
Fhl 1:Du har swishat 500:-, 150:- och 100:- till honom. Varför har du gjort det?
Farid: Ingen kommentar
Fhl 1: Jag visar ett utdrag på swisharna (bilaga E). Du swishade 03:08, 05.39 och 08:22.
Fhl 1: Utifrån detta påstår jag att du känner Philip Gilliland. Kommentar ?
Farid: Ingen kommentar

Fhl 1: Vi gick igenom detta förra gången men jag vill gärna ställa frågan igen om du har någon annan syn på det.
Den 31 juli 2020, vid 18:40-tiden äger en skjutning rum vid innergården Almqvistsgatan och Albert Engströmsgatan mot Gränbyparken. Saadeldin Massry, född 1999 blir skjuten i huvudet, men överlever.
Kommer du ihåg händelsen ?
Farid: Ingen kommentar
Fhl 1: Vad gjorde du aktuell dag ?
Farid: Ingen kommentar
Fhl 1: Tillsammans med vem/vilka var du ?
Farid: Ingen kommentar
Fhl 1:Var befann du dig när skjutningen ägde rum ?
Farid: Ingen kommentar
Fhl 1: Befann du dig i området ?
Farid: Ingen kommentar
Fhl 1: Du var skriven på Bruno Liljeforsgatan 7 som är i närheten. Vem/Vilka bodde du

tillsammans med ?
Farid: Ingen kommentar
Fhl 1: Bodde du med dina föräldrar ?
Farid: Ingen kommentar

Fhl 1: Vid förra förhöret pratade vi om att ditt snapchattkonto kopplade upp i anslutning till Anmar Sabahs adress på Hjalmar Brantingsgata 48 B ca 2 timmar innan skjutningen i Gränby .
Vi kan se att du kopplar upp bl.a. kl. 16:32 och 16:33.
Vi har också fått uppgifter från låsföretaget Certego att porten som går ut mot gården till Sabahs adress öppnas upp inifrån trapphuset kl. 16:33:03.
Jag påstår att du och Anmar Sabah träffades då, antingen gick han ut till dig eller så blev du insläppt och ni gick upp till honom. Vad hände ?
Farid: Ingen kommentar
Fhl 1: Varför var du utanför hans adress och snapchattade ?
Farid: Ingen kommentar
Fhl 1: Jag visar karta på uppkopplingarna (bilaga F). Krysset markerar Anmars adress.

Fhl 1: Jag visar bild (bilaga G) på väska, beslagsnummer 2020-5000-BG93210-1. Det är samma väska som du fick se förra gången.
Fhl 1: Känner du igen väskan ?
Farid: Ingen kommentar
Fhl 1: Har du spelat innebandy ?
Farid: Ingen kommentar
Fhl 1: Har du haft innebandyklubbor ?
Farid: Ingen kommentar
Fhl 1: Ingen kommentar, nej
Fhl 1: Är det en väska du känner igen ?
Farid: Ingen kommentar
Fhl 1: Vittnen har sett två män komma ut från porten Almqvistgatan 17 bärandes på ett vapen. Kort därefter blir det en skottlossning utanför på gården. I trappuppgången Almqvistgatan 17 anträffar vittnena väskan och den hade kommit dit i anslutning till skjutningen. Väskan är avlång och typ en innebandyväska och lämplig att förvara vapen i.
Fhl 1 visar bild på väskan i trappuppgången (bilaga H)
Är det någon väska som du sett
Farid: Ingen kommentar
Fhl 1: Vi informerade dig förra gången att på den här väskan anträffades ditt DNA på båda bärhandtagen, +4 stark bevisning. Vad har du att säga om det ?
Farid: Ingen kommentar
Fhl 1: Har du någon förklaring till att ditt DNA har kunnat hamnat på båda bärhandtagen ?
Farid: Ingen kommentar
Fhl 1: I den här väskan har de båda vapnen förvarats. Har du någon kommentar till det ?
Farid: Ingen kommentar

Fhl 1: Vid förra förhöret tog vi också upp att du lämnade Uppsala efter skjutningen och åkte till Stockholm någon gång på kvällen eller natten. Vi vet att du finns i Uppsala ca 2 timmar innan skjutningen vid 16-tiden och senare på natten finns du i Stockholm.
På natten 2020-08-01, kl. 04.32 blir du Farid kontrollerad av polis i Sthlm på Luntmakargatan då polis uppfattar att du beter dig underligt utomhus på platsen. Du blir misstänkt för innehav och egen påverkan av narkotika.

Minns du händelsen ?

Farid: Ingen kommentar
Fhl 1: Vad gjorde du i Stockholm ?

Farid: Ingen kommentar
Fhl 1: Hur kom du till Stockholm ?

Farid: Ingen kommentar

Fhl 1: Varför åkte du till Stockholm efter skjutningen ?

Farid: Ingen kommentar

Fhl 1: Senare på natten kl.05:03 kontrolleras pb GKO741, VW Passat, vit av polis utanför Norrmalms polisstation, Kungsholmen med dina bröder Adam och Amir i. Adam kallas han Adam eller Mustafa ?

Farid: Ingen kommentar
Fhl 1: De säger att de skulle hämta upp dig. Kommer du ihåg att du blev upphämtad ?

Farid: Ingen kommentar
Fhl: Var det ni tre som hade varit i Stockholm ?

Farid: Ingen kommentar
Fhl 1: Vad hade ni gjort där ?

Farid: Ingen kommentar
Fhl 1: Vems var bilen ?

Farid: Ingen kommentar
Fhl 1: Bodde du i Stockholm eller Uppsala då ?

Farid: Ingen kommentar

Fhl 1: Vid förra förhöret frågade vi om du var intresserad av vapen och hade skjutit någon gång. Vi berättade också att vi hade fått fram bokningar du gjort på skjutbanan The Target, Västberga Allé, Hägersten i Stockholm.

2020-04-19 har du bokat 2 st premium pistolpaket. I varje paket får man då skjuta med 3 st olika pistoler och kaliber. Vem var du där tillsammans med ?

Farid: Ingen kommentar
Fhl 1: Varför sköt ni pistol på skjutbana ?

Farid: Ingen kommentar
Fhl 1: Är du duktig på att skjuta ?

Farid: Ingen kommentar
Fhl 1: 2020-09-17 bokade du 3 st premium pistolpaket på samma ställe, The Target. Vem var du där tillsammans med ?

Farid: Ingen kommentar

Fhl 1: Vi har också sett foton tidigare i förhöret (bilaga B) där du och Sabah är på en

skjutbana i Istanbul och håller på med automatvapen.

Jag påstår att du har både intresse och kunskap att skjuta med både pistol och automatvapen. Kommentar ?

Farid: Ingen kommentar

Fhl 1: Vi berättade också i förra förhöret att polisen har ett större material med SKY-chattar där vi kan se att din bror Ahmed är inblandad tillsammans med Phillip Gilliland och Ozhan Zarikaya i planering av mord genom skjutning av Mohammed Almasri och Saadeldin Masry.
I chattkonversationen i SKY finns ett avsnitt där det framgår att det är "de yngre" som ska genomföra skjutningen
Fhl 1 visar chatten (bilaga I). Det är från 2020-07-30 på morgonen. Har du någon kommentar ?
Farid: Ingen kommentar
Fhl 1: Jag påstår att "de yngre" är du Farid och Anmar Sabah. Detta eftersom vi kan konstatera att du den 31 juli 2020 ca 16:33 befinner dig utanför Sabahs lägenhet och att samtidigt öppnas entrépporten inifrån i Sabahs trappuppgång. Vi påstår att ni träffas då. Skjutningen på Almqvistsgatan i Gränby äger sedan rum ca 2 timmar senare, vid 18:40-tiden.
På den svarta väskan som vi utifrån vittnesuppgifter kan påstå att de båda vapnen som användes vid skjutningen förvarades. På den väskan fanns ditt DNA, +4 på båda bärhandtagen.
Vi har också säkrat DNA från Anmar Sabah.
Vill du kommentera detta ?
Farid: Ingen kommentar
På fråga har inte advokaten någon fråga eller att tillägga.
Förhöret avslutat 13:26

Bilaga

A. Bilaga A

Bilaga till Förhör 2022-10-18 13:00, diarienr 5000-K919695-20

Beskrivning

BILAGA A

K120977-20 2020-5000-BG27718-2

Telefonanalys, Farid Hamad

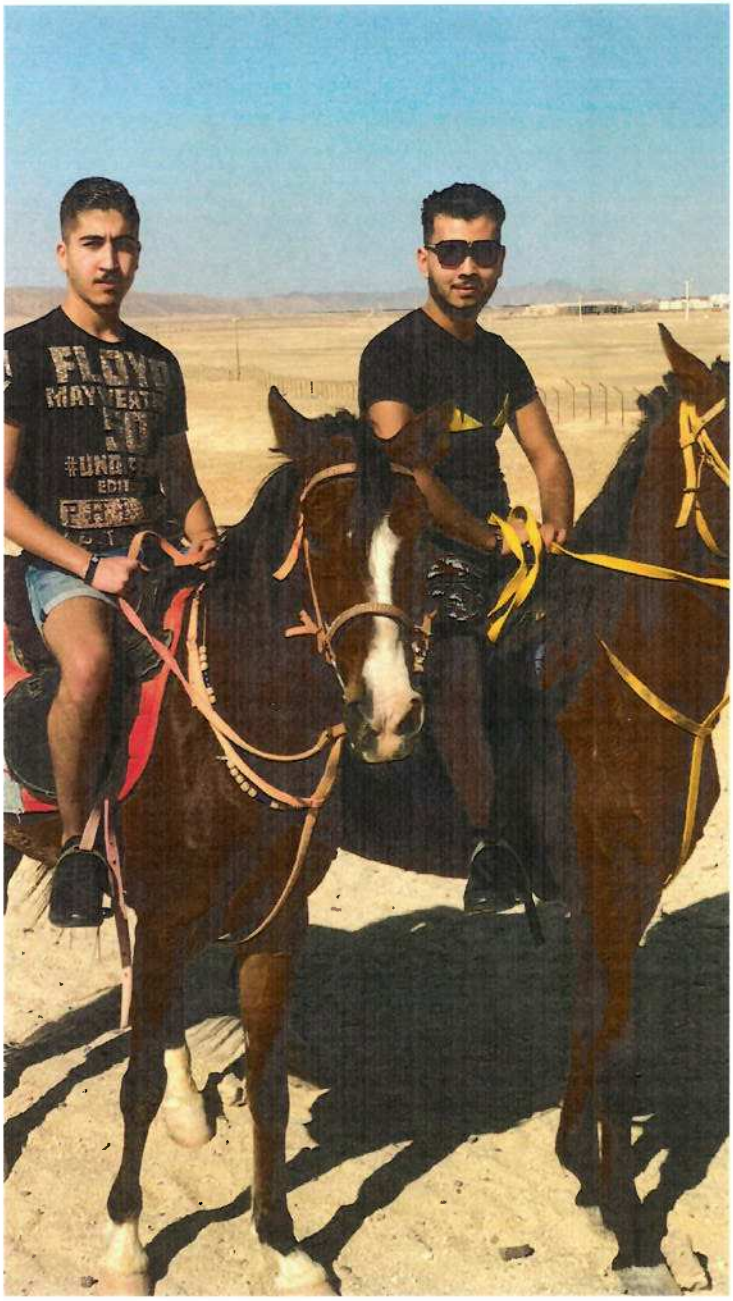

Bilaga

B. Bilaga B

Bilaga till Förhör 2022-10-18 13:00, diarienr 5000-K919695-20

Beskrivning

BILAGA B

I Sabahs telefon 2020-5000-BG144932-2, som togs i beslag 2020-11-22, påträffas bilder från en resa.

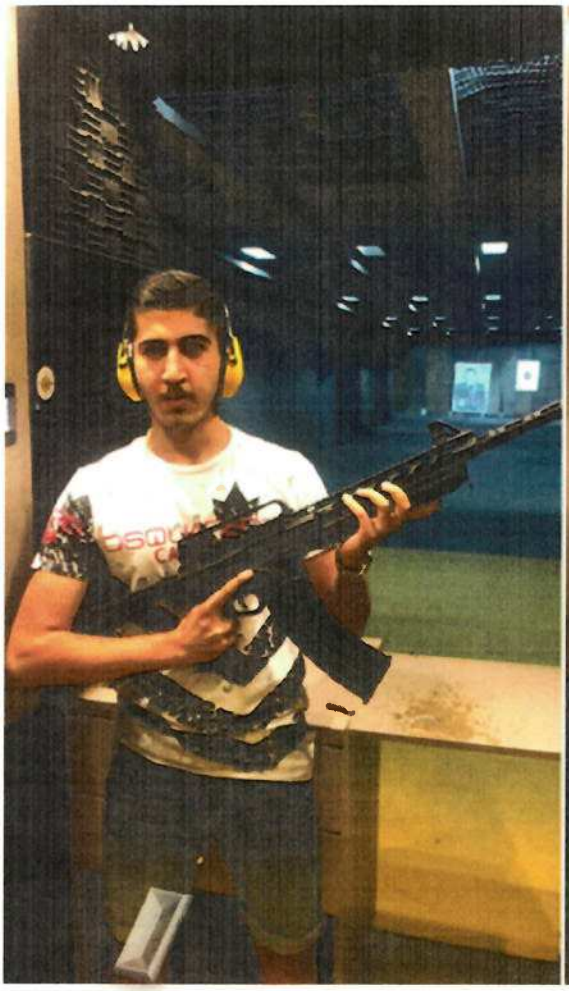

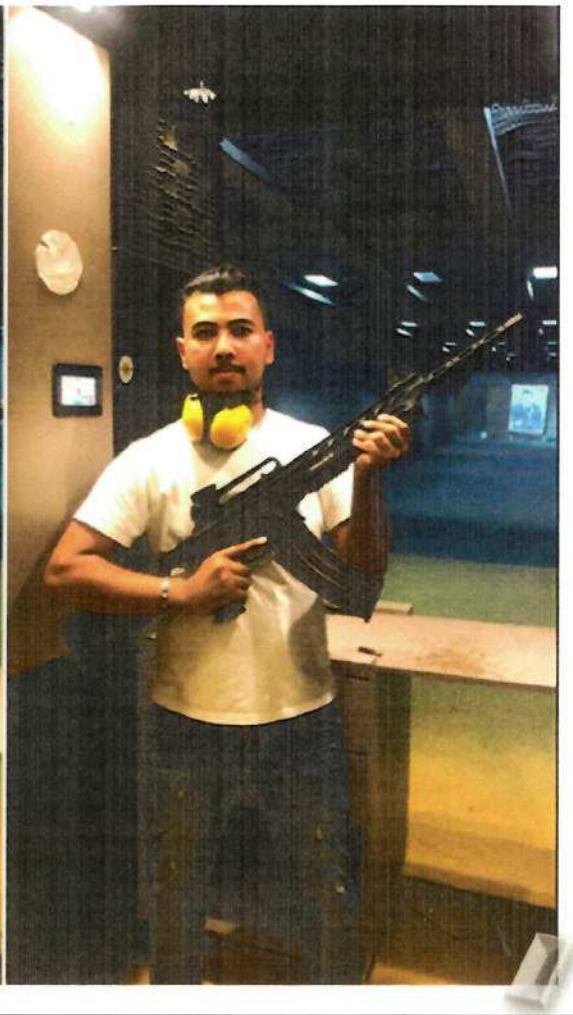

Metadata 41.069489, 28.994686	2019-07-22 18:59:05(UTC+2) 2019-07-22 18:59:44(UTC+2)

Metadata = Istanbul

Bilaga

C. Bilaga C

Bilaga till Förhör 2022-10-18 13:00, diarienr 5000-K919695-20

Beskrivning

BILAGA C

Polisen

Förhör

Signerat av

Signerat datum

Enhet
Region Mitt, Grova brott 1 PO Uppsala

Diarienr
5000-K120977-20

Hörd person
Sabah, Anmar Firas

Personnummer

Den hörde är
Vittne

ID Styrkt
Ja

Sätt
Kontroll i RES

Ställning till misstänkt - målsägande - vittne

Tolk

Språk

Ytterligare information om anledning till förhör
Vittnesförhör på begäran av Farid Hamad.

Underrättad om misstanke

Underrättad om rätt till försvarare | Godtar den försvarare som rätten förordnar | Försvarare/ombud önskas | Försvarare/ombud närvarande

Förhörsledare
Per-Ola Sandström

Förhörsdatum
2020-07-16

Förhör påbörjat
12:27

Förhör avslutat
13:05

Förhörsplats
Uppsala polishus

Typ av förhör
RB 23:6

Förhörssätt

Förhörsvittne

Utskrivet av

Berättelse

Vid förhöret medverkar Ronny Alseryd, biträdande förhörsledare.

Inledningsvis tillfrågad uppger Anmar att han är från Irak och kom till Sverige år 2009. Han var då 9 år. Angående sysselsättning uppger Anmar att han jobbar ibland timmar på Clarion Hotel i Uppsala.

Anmar tillfrågas om han är bekant med en person vid namn Farid Hamad. Anmar uppger det är en god vän. De har känt varandra i ca 5-6 år. Lärde känna varann genom skolan, Yrkesplugget i Uppsala. De har kontakt oh umgås åtminstone ett par gånger/vecka. Antingen telefonkontakt, via snapchat eller att de träffas. De träffades senast för två dagar sedan då de tog en promenad tillsammans i Gränby.

Därefter tillfrågas Anmar vad han gjorde under vecka 4 år 2020. Han informeras om att den veckan berör från den 20 januari till 26 januari i år.

Anmar säger han kommer ihåg att han på måndagen den 20 januari kom åter till Sverige från en resa i Egypten. Han hade då varit i Egypten tillsammans med Farid Hamad från någon gång mitten december 2019. De besökte Kairo och var sedan till Hurghada. Det var endast de två på resan. De var där under ca tre veckors tid och minns de var där under nyår.

De kom åter till Sverige, Arlanda senat på kvällen den 20 januari. Anmar åkte då direkt hem till sin bostad för att sova.

Under tisdagen den 21 januari så säger Anmar att han någon gång under eftermiddagen, vid kanske 14-15-tiden, begav sig till Gränby och träffade där några kamrater. Han säger han säkert kan ha snapchattat med Farid och att de stämde träff någonstans i Gränby, vid Råbyvägen, i närheten av där Farid bor, Bruno Lijeforsgatan. De gjorde inget speciellt mer än

att de umgicks och promenerade tillsammans. De åt säkert mat på restaurang sju kryddor under eftermiddagen, kvällen.

Anmar tillfrågas om vilka andra kamrater han eventuellt träffade den dagen. Han kan inte komma ihåg det men säger att det var fler än bara Farid. Han träffade säkert flera kamrater på restaurangen men kan inte komma ihåg vilka det var.

Anmar tillfrågas vad han företog sig den 22 januari och säger han då umgicks med en tjejkompis som han inte har någon kontakt med i dagsläget. Han tillfrågas om namn på tjekompisen och säger han inte vill tala om det för han vill inte blanda in henne. Detta då han inte har någon som helst kontakt med henne längre. Han uppskattar att han träffade henne någon gång mellan klockan 16-18 vid Willys på Björkgatan, Uppsala. Senare under kvällen vid klockan 21 så fick han åter bege sig till Willys igen då hans mor ville ha något inhandlat därifrån. Det var strax före Willys skulle stänga. Han tillfrågas och uppger han inte träffade Farid den dagen. Det är han helt säker på.

Anmar tillfrågas vad han företog sig den 23 januari. Han säger han då åt frukost. Han tillfrågas vilken tid det var och säger det var klockan 13 för han brukar stiga upp sent. Han kommer ihåg att hans systers tjejkompis skulle ha en födelsedagsfest den dagen. Vidare berättar Anmar att han sedan under dagen träffade Farid och det gjorde han vid 15-tiden och umgicks med honom fram till ca klockan 17. Han tillfrågas vad de företog sig och svarar de umgicks, satte sig och pratade med varandra och promenerade i området vid Gränby där de ofta brukar träffas. Någon gång vid 17-tiden blev sedan Anmars syster skjutsad av en person i bil upp till Gottsunda till tjejkompisens fördelsedagsfest. Anmar säger att han och Farid åkte med i den bilen dit. Anmars syster gick där ur bilen och Anmar och Farid åkte med föraren tillbaka till Gränby där de klev ur bilen. Anmar vill inte säga namn på föraren då han inte tycker det finns anledning till det.

Anmar och Farid umgicks sedan med varandra i området vid Gränby och sedan åkte de med samma bil och förare upp till Gottsunda för att hämta systern från födelsedagsfesten. Det var vid 21-tiden på kvällen. Anmar och systern blev skjutsade hem till bostaden på Hjalmar Brantingsgatan. Beträffande Farid så säger Anmar att han blev skjutsad med bilen hem till sin bostad. Klockan var då vid 22 och Anmar säger han spelade lite tv-spel i bostaden och gick inte ut mer den kvällen.

Anmar tillfrågas om han och Farid träffade andra kamrater denna dag som Anmar kan namnge. Anmar svarar de inte träffade några andra utan det var han och Farid som umgicks med varandra, förutom det han redogjort för.

Under fredag 24 januari uppger Anmar att han var hemma i sin bostad ganska länge och gick ut först vid 18-tiden. Han var till restaurang sju kryddor där han drack ett par drinkar. Han träffade på Farid där och andra bekanta som han inte vill namnge. De var kvar på restaurangen till stängningsdags vid klockan 22. Anmar begav sig då hem.

Sent på lördagen den 25 januari, under eftermiddagen så träffade Anmar åter Farid. De träffades i Gränby som de brukar göra. De gjorde inget speciellt.

Beträfande söndag den 26 janauri så träffade Anmar Farid först sent den kvällen. Anmar träffade andra kamrater under dagen vid Sala backar, Brantings torg. Vill inte namnge dem. Senare på kvällen träffade han Farid och de umgicks i Gränby.

Anmar tillfrågas om han och kamraten Farid Hamad kom i bråk, delo med någon annan person under denna vecka på något sätt som Anmar i så fall kan redogöra för.

Anmar svarar att något sådant inte alls inträffade.

Anmar har inget att tillägga.

Förhöret är avslutat klockan 13.05.

Uppläst efter hand och godkänt.

Bilaga

D. Bilaga D

Bilaga till Förhör 2022-10-18 13:00, diarienr 5000-K919695-20

Beskrivning

BILAGA D



Bilaga

E. Bilaga E

Bilaga till Förhör 2022-10-18 13:00, diarienr 5000-K919695-20

Beskrivning

4058

E. Bilaga E, 2022-10-18 13:00 diarienr: 5000-K919695-20

E
BILAGA

Bank: 8999
Avtalsid: 83816,9641303020
AvtalsStatusKod: A
Kundnummer: 200107164519
Partnamn: HAMAD, FARID WALEED IBRAHEEM
KundrollTyp: Avtalsägare

200107164519	46720302287	83816,9641303020	46729000809	SWEDSESS	2020-07-10	03:08	PHILIP FARAGHI GILLILAND	-500	SE1680000838166947106362	6160785840190829	15248030
200107164519	46720302287	83816,9641303020	46729000809	SWEDSESS	2020-07-10	05:39	PHILIP FARAGHI GILLILAND	-150	SE1680000838166947106362	6160876378241007	15248030
200107164519	46720302287	83816,9641303020	46729000809	SWEDSESS	2020-07-10	08:22	PHILIP FARAGHI GILLILAND	-100	SE1680000838166947106362	6160974341921075	15248030

Bilaga

F. Bilaga F

Bilaga till Förhör 2022-10-18 13:00, diarienr 5000-K919695-20

Beskrivning

BILAGA F

Farid Hamads telefonuppkopplingar

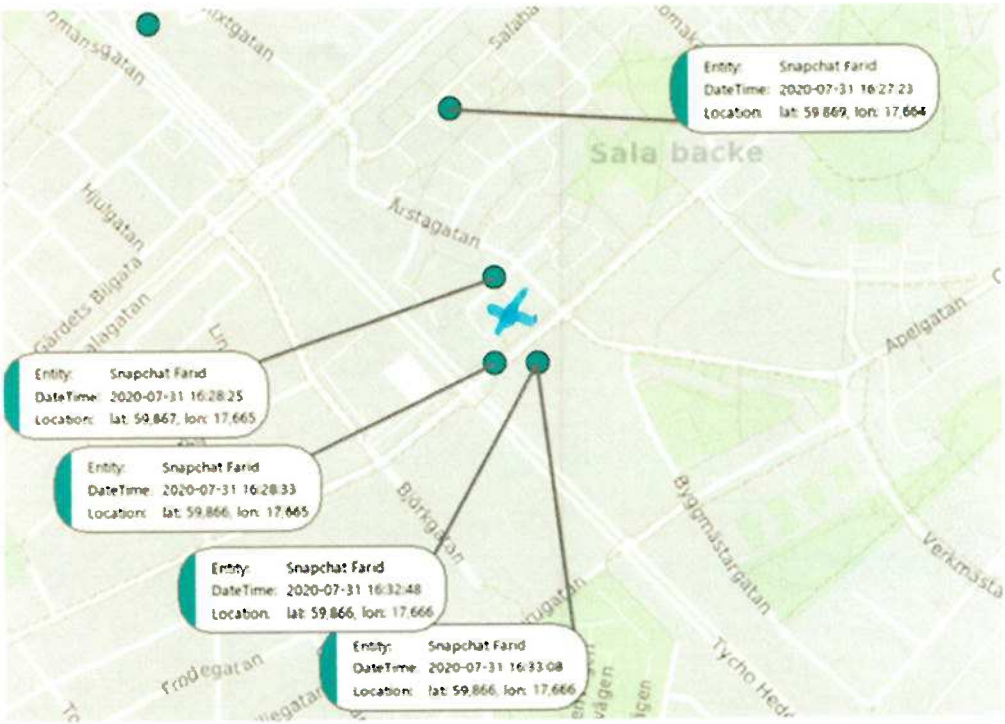

Nedan text är från låsföretaget Certego

2020-07-31 16:33:03 Dörr upplåst 0326-Hjalmarbranting, 488 Entre Gård 0326-Hjalmarbranting, 488 Entre Gård TK

Bilaga

G. Bilaga G

Bilaga till Förhör 2022-10-18 13:00, diarienr 5000-K919695-20

Beskrivning

BILAGA C



1.

Bilaga

H. Bilaga H

Bilaga till Förhör 2022-10-18 13:00, diarienr 5000-K919695-20

Beskrivning

BILAGA H

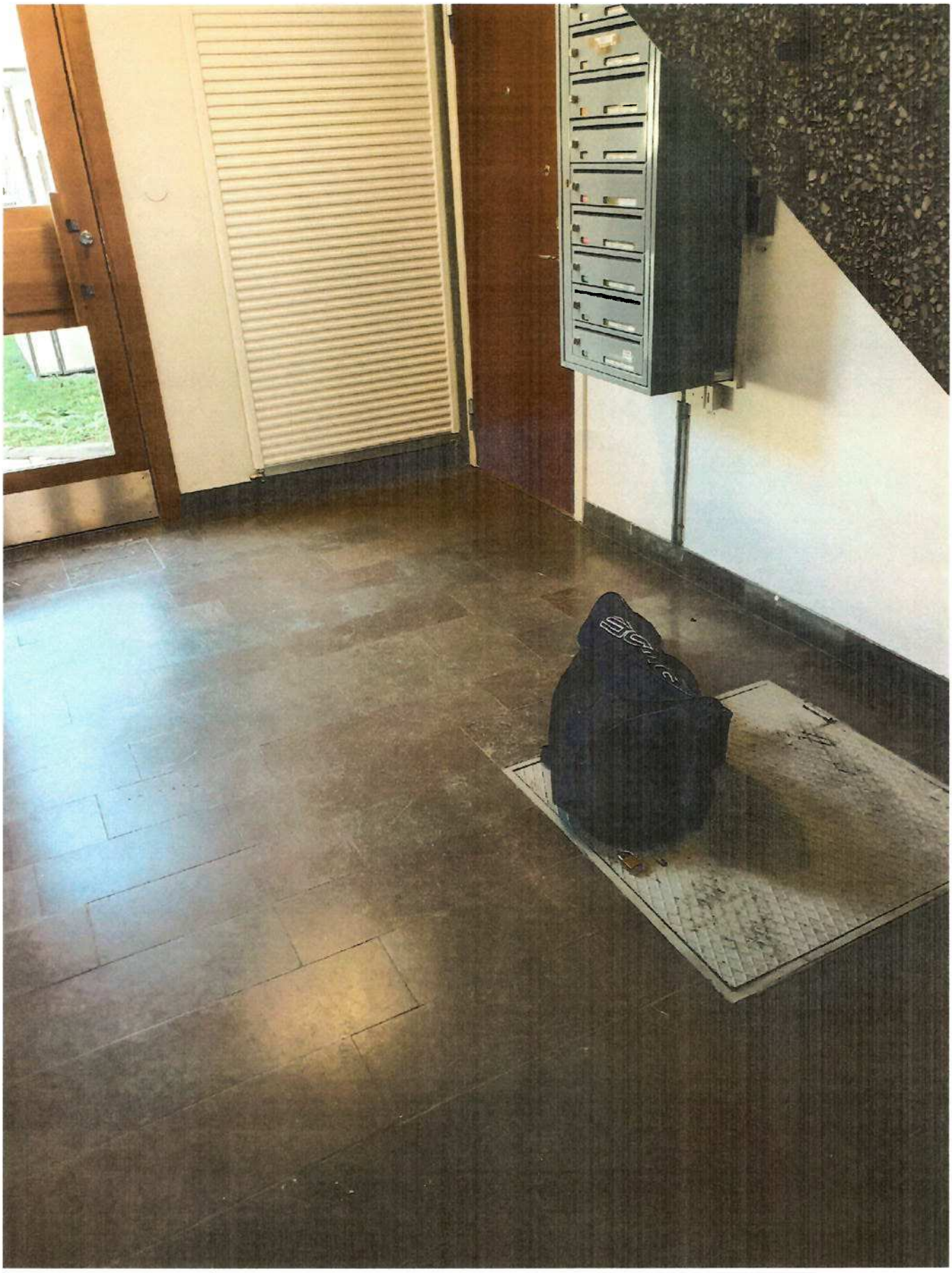

2.

Bilaga

I. Bilaga I

Bilaga till Förhör 2022-10-18 13:00, diarienr 5000-K919695-20

Beskrivning

BILAGA I

Utdrag från SKY ECC

2020-07-30 06:08:49+0200	Q0ZLFZ	EFXDP0:3	Eller om dom 2 yngre skulle göra på han	22100
2020-07-30 06:08:58+0200	Q0ZLFZ	EFXDP0:3	Vi löser en moppe till dom	22101

Polisen

Förhör

Signerat av

Signerat datum

Enhet	Diarienr
Region Mitt, Grova brott 2 PO Uppsala	5000-K919695-20

Hörd person	Personnummer
Hamad, Farid Waleed Ibraheem	20010716-4519

Den hörde är	ID Styrkt	Sätt	Ställning till misstänkt - målsägande - vittne
Misstänkt	Ja	Känd	

Tolk

Språk

Anledning till förhör / Misstankar som misstänkt har underrättats om	Underrättad om misstanke
Mord, Förberedelse till, Gärningsman	2022-10-05
Mord, Försök till, Gärningsman	2022-10-05
Grovt vapenbrott, Fullbordat, Gärningsman	2022-10-05

Ytterligare information om anledning till förhör

Förnyat förhör i ärende K919695-20

Underrättad om rätt till försvarare	Godtar den försvarare som rätten förordnar	Försvarare/ombud önskas	Försvarare/ombud närvarande
Ja		Douglas Blidberg	Ja

Förhörsledare	Förhörsdatum	Förhör påbörjat	Förhör avslutat
Per-Ola Sandström	2023-02-09	10:01	10:59

Förhörsplats	Typ av förhör	Förhörssätt
Uppsala polishus	RB 23:6	

Förhörsvittne

Utskrivet av

Involverad personal	Funktion
Kent H Lindeback	Biträdande förhörsledare

Berättelse

Vid förhöret medverkar Kent Lindeback, biträdande förhörsledare.

Förhör, se bilaga.

K-nr: 5000-K919695-20

Datum: 2023-02-09

Tid: 10.01

Plats: Uppsala polishus

Förhörsperson: Farid Hamad, 20010716-4519

Försvarare: Douglas Blidberg

Farid informeras om rätten till att inte yttra sig om brottsmisstanken samt rätten om att inte yttra sig under förhöret.
Farid informeras om rätten till att ta del av utredningsmaterial så länge det kan ske utan men för utredningen.

Misstankar

Förnyat förhör gällande misstanke om försök till mord 2020-07-31 i Uppsala, genom att gemensamt och i samverkan med andra personer skjuta mot målsäganden Saadeldin Massry med uppsåt att beröva honom livet, samt grovt vapenbrott 2020-07-31 i Uppsala, genom innehav av skjutvapen OCH förberedelse alt stämpling till mord, alt medhjälp till förberedelse till mord, under tiden 2020-10-02—2020-10-21, i bl.a Uppsala, genom att ansluta sig till redan pågående mordplaner riktade mot Mohammed Almassri och ta befattning med en SKY-telefon via vilken mordplanerna diskuterats och styrts.

Farid tillfrågas om sin nuvarande inställning till brottsmisstankarna.

Farid förnekar brott.

2020-07-30

Gilliland - Q0ZLFZ föreslår en sprängladdning i Saadeldin Massrys port för att locka fram Almasri. Gilliland - Q0ZLFZ skriver om och nämner att de ska använda sig av de två yngre i brottsplanen.
I utredningen har bedömningen gjorts av chatmaterial samt övrig bevisning att ”de två yngre” är Farid Hamad och Anmar Sabah.
Hamad - EFXDP0 frågar Gilliland - Q0ZLFZ om denne tänker på Saadeldin Massry och skriver att denne är mer på alerten än Almasri. Gilliland - Q0ZLFZ och Sarikaya - X4XMNT bekräftar att det är Saadeldin som är målet.
Sarikaya - X4XMNT skriver att de utrustar de yngre (Farid och Sabah) med bra vapen för skjutningen.
Sarikaya - X4XMNT, Hamad - EFXDP0 och Gilliland - Q0ZLFZ diskuterar vilket fordon de ska använda som flyktfordon efter skjutningen.

Message Timestamp	Message From Id	Chat Title	Message	Nr
2020-07-30 06:08:01+0200	Q0ZLFZ	EFXDP0:3	Om man lägger en laddning i hans port då?	22097
2020-07-30 06:08:23+0200	EFXDP0	EFXDP0:3	Laddning?	22098
2020-07-30 06:08:32+0200	Q0ZLFZ	EFXDP0:3	Deg	22099
2020-07-30 06:08:49+0200	Q0ZLFZ	EFXDP0:3	Eller om dom 2 yngre skulle göra på han	22100
2020-07-30 06:08:58+0200	Q0ZLFZ	EFXDP0:3	Vi löser en moppe till dom	22101
2020-07-30 06:09:16+0200	X4XMNT	EFXDP0:3	På vem?	22102
2020-07-30 06:09:17+0200	EFXDP0	EFXDP0:3	Ja de sant kan du fixa fram han då?	22103
2020-07-30 06:09:56+0200	Q0ZLFZ	EFXDP0:3	Vi ska försöka ta dendära suzuki 400 med . Mc vi använde började fucka ut. Vi ska kolla över den imorgon om de går o rädda kanske bara dåligt med olja eller nått sånt	22104
2020-07-30 06:09:58+0200	Q0ZLFZ	EFXDP0:3	Hans kusin	22105
2020-07-30 06:10:02+0200	Q0ZLFZ	EFXDP0:3	Som fick stryk	22106

Message Timestamp	Message From Id	Chat Title	Message	Nr
2020-07-30 06:10:12+0200	Q0ZLFZ	EFXDP0:3	Som sköt mot keys familj	22107
2020-07-30 06:10:21+0200	X4XMNT	EFXDP0:3	Jalla vi tar honom	22108
2020-07-30 06:10:30+0200	X4XMNT	EFXDP0:3	Ge dom 180 moppen	22109
2020-07-30 06:10:36+0200	X4XMNT	EFXDP0:3	Jag fixar en till	22110
2020-07-30 06:11:04+0200	Q0ZLFZ	EFXDP0:3	Bara vi vet att han är hemma. Okej annars tar vi dendära suzukin så vi har den är tystare med . De är bra o ha flera vi har en kina moppe med	22111
2020-07-30 06:11:16+0200	EFXDP0	EFXDP0:3	Bror vänta tänker du på sigge	22112
2020-07-30 06:11:22+0200	Q0ZLFZ	EFXDP0:3	Ja	22113
2020-07-30 06:11:41+0200	EFXDP0	EFXDP0:3	Han e ännu mer på alerten än knog	22114
2020-07-30 06:11:47+0200	Q0ZLFZ	EFXDP0:3	Äre så	22115
2020-07-30 06:11:56+0200	X4XMNT	EFXDP0:3	Spelar ingen roll vilken vi kör med bara dom yngre har något stabilt	22116

Kommentar till denna chat ? ”De yngre” påstår utredningen är Farid Hamad och Anmar Sabah, kommentar till det ?

Farid svarar ”ingen kommentar”

Hamad - EFXDP0 skriver att han ska visa en adress för ”F” för att ”dom”, vilket tyder på att det är flera gärningsmän som ska utföra något mot Almasri, om de hittar honom. Hamad - EFXDP0 har exakt position på Almasri men har inte visat bilden för gärningsmännen. Tolkningen av denna konversation är att okända gärningsmän gjort ett aktivt försök att utföra en skjutning mot Almasri eller någon i hans närhet i Sala Backe.

Message Timestamp	Message From Id	Chat Title	Message	Nr
2020-09-09 16:53:36+0200	EFXDP0	EFXDP0, W2QJTN	Ja visa adress t F , dom kommer göra om de hittar honom	D-1558
2020-09-09 16:59:23+0200	EFXDP0	EFXDP0, W2QJTN	Bror de e påväg	D-1559
2020-09-09 16:59:26+0200	EFXDP0	EFXDP0, W2QJTN	Ja hann aldrig visa bilden vart dom stod exakt	D-1560
2020-09-09 17:00:24+0200	EFXDP0	EFXDP0, W2QJTN	Bror upptadera mig	D-1561
2020-09-09 17:08:36+0200	EFXDP0	EFXDP0, W2QJTN	Yo	D-1562
2020-09-09 17:08:55+0200	EFXDP0	EFXDP0, W2QJTN	Har ingenting hänt?	D-1563
2020-09-09 17:09:23+0200	EFXDP0	EFXDP0, W2QJTN	Du driver	D-1564
2020-09-09 17:09:43+0200	EFXDP0	EFXDP0, W2QJTN	Fitta också	D-1565
2020-09-09 17:12:56+0200	EFXDP0	EFXDP0, W2QJTN	Tror du dom såg dig	D-1566
Message Timestamp	**Message From Id**	**Chat Title**	**Message**	**Nr**
2020-09-09 17:22:32+0200	EFXDP0	EFXDP0, W2QJTN	Nej bror de tagga tillbaka	D-1567
2020-09-09 22:49:23+0200	EFXDP0	EFXDP0, W2QJTN	På ett ungefär bror , där salabacke	D-1569
2020-09-09 22:50:19+0200	EFXDP0	EFXDP0, W2QJTN	Nära	D-1570

Mostafa-EIFB7S ber W2QJTN att fråga “farre”om adressen till Mohammed Almasri´s mamma.

Message Timestamp	Message From Id	Chat Title	Message	Nr
2020-09-09 22:53:48+0200	EIFB7S	EIFB7S, W2QJTN	Bror kan du fråga snabbt farre vad bullens mammas adress heter	D-1571

Kommentar ? Riktigt Farid informerades om adress där Mohammed Almasri då befann sig ?

Farid svarar ”ingen kommentar”

Kallas Farid för ”Farre” ?

Farid svarar ”ingen kommentar”

Har Farid blivit tillfrågad om adressen till Mohamed Almasris mamma ?

Farid svarar ”ingen kommentar”

Gilliland - Q0ZLFZ frågar om Hamad - EFXDP0 är med de två yngre, vilket syftar på Anmar Sabah och Farid Hamad. Hamad - EFXDP0 skriver att han är i Salabacke.
Sarikaya - X4XMNT skickar åter en bild på adressen till Almasris mamma.
Gilliland - Q0ZLFZ skriver att han nu vet vart det är.
Gilliland - Q0ZLFZ ställer sig frågande att de klarar av att genomföra en skjutning på två personer.

Message Timestamp	Message From Id	Chat Title	Message	Nr
2020-09-13 20:59:35+0200	Q0ZLFZ	EFXDP0:3	Finns kläderna o allt	28370
2020-09-13 20:59:38+0200	Q0ZLFZ	EFXDP0:3	Vart är ni nu	28371
2020-09-13 20:59:46+0200	Q0ZLFZ	EFXDP0:3	Är du med dom andra 2 med	28372
2020-09-13 20:59:55+0200	EFXDP0	EFXDP0:3	Ja är i sb bror	28373
2020-09-13 21:00:02+0200	EFXDP0	EFXDP0:3	Vilka bror	28374
2020-09-13 21:00:20+0200	Q0ZLFZ	EFXDP0:3	Yngre	28375
2020-09-13 21:00:26+0200	X4XMNT	EFXDP0:3	IMG-1600023617846	28376

Message Timestamp	Message From Id	Chat Title	Message	Nr
			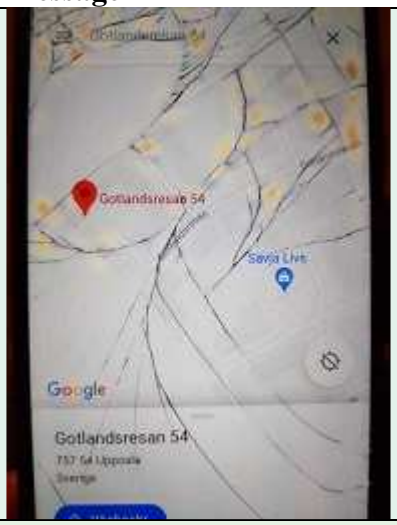	
2020-09-13 21:01:17+0200	Q0ZLFZ	EFXDP0:3	Vi klarar inte hela grejen på 2 pers	28377
2020-09-13 21:01:25+0200	Q0ZLFZ	EFXDP0:3	Okej tack nu vet jag vart de är	28378

Kännedom om denna chat, kommentar ? Riktigt Farid och Anmar Sabah då är i sällskap med Ahmed Hamad ?

Farid svarar ”ingen kommentar”

2020-09-26

I chattmaterial 2020-09-26 skriver Hamad-EXFDP0 till Sarikaya-X4XMNT att ge grabbarna ”mackan” (Makarov-pistol) och att hans lillebror har en Sig Sauer (pistol).

Message Timestamp	Message From Id	Chat Title	Message	Nr
2020-09-26 01:46:33+0200	EFXDP0	EFXDP0, X4XMNT	Bror e d launa ge grabbarna mackan, dom har ju volvon	D-2962
2020-09-26 01:47:14+0200	EFXDP0	EFXDP0, X4XMNT	Iaf man han har sigge	D-2963
2020-09-26 01:47:25+0200	EFXDP0	EFXDP0, X4XMNT	Min lillebrorsha	D-2964
2020-09-26 01:47:49+0200	EFXDP0	EFXDP0, X4XMNT	Eller ska den sparas till fettot	D-2965
2020-09-26 02:16:03+0200	EFXDP0	EFXDP0, X4XMNT	D den , ja tänker vi kommer inte använda båda	D-2967
2020-09-26 02:16:25+0200	EFXDP0	EFXDP0, X4XMNT	Ja ska försöka lösa go på sigge	D-2968

Ahmed Hamad har två yngre bröder, Hasan och Farid Hamad.

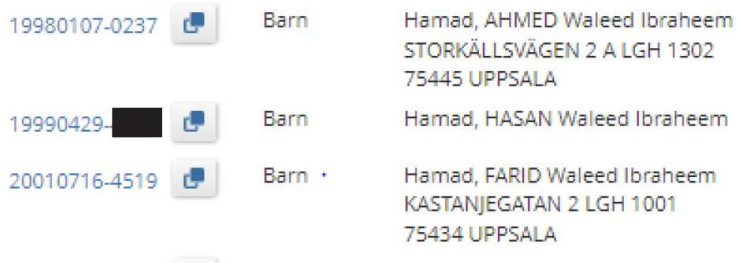

Hasan Hamad frihetsberövades i januari 2020 i ett annat ärende och påbörjade ett fängelsestraff 2020-09-17.

Farid Hamad var inte frihetsberövad under aktuell tidsperiod vilket talar för att det är Farid Hamad som benämns som lillebror i ovan chatt.

Enligt vad Hamad-EFXDP0 skriver i ovan chatt görs tolkningen att Farid Hamad ska inneha en Sig Sauer och han omnämns i mordplanerna mot mä Mohammed Almassri.

Kommentar ? Är det Farid Hamad som Ahmed Hamad benämner ”min lillebrosha” i denna chatdel ?

Farid svarar ”ingen kommentar”

2020-09-28

Kl 02:00 kontrollerades pb ZLL12Z (vit VW Golf) som stod parkerad efter en grusväg på Järbovägen, LV541 i Jäderfors. Ca 30-40 m från bilen anträffades en stulen MC med regnr RJE868 (röd Kawasaki) med varmt avgasrör.

4 personer kontrollerades på platsen:

Förare: Philip Gilliland

Passagerare: Farid Hamad, Anmar Firas Sabah, Samuel Johansson

Förhör hölls med samtliga på platsen, misstänkta för olovligt brukande.

I förhör med Farid framgår att han bar skyddsväst vid kontrollen.

Förhör med Hamad, Farid Waleed Ibraheem; 2020-09-28 06:31 diarienr: 5000-K1183024-20

Du har skyddsväst på dig varför det?
Ja varför inte ha det på sig

Varför är MC n där ni stod då?
Jag vet inte.

Kontrollen påvisar att Farid Hamad umgicks med Philip Gilliland och Anmar Sabah och de blev misstänkta i samma ärende dagen innan Ahmed Hamad frihetsberövades.

2020-09-29 frihetsberövades Ahmed Hamad i K1192631-20 med initiala misstankar om utpressning, misshandel och människorov.

Minns händelsen ?

Farid svarar ”ingen kommentar”

Jäderfors beläget nära Sandviken. Riktigt var tillsammans med Philip Gilliland, Anmar Firas sabah och Samuel Johansson ?

Farid svarar ”ingen kommentar”

Varför hade Farid skyddsväst på sig ?
Farid svarar ”ingen kommentar”

Ahmed Hamad grips i samband med en utpressning 2020-09-29 kl. 16:40. Omar Abdulahovic anhålls i sin frånvaro under kvällen och inkommer självmant till polisen 2020-10-02 kl. 09:35[1].
Gilliland - Q0ZLFZ skriver att Hamad - EFXDP0 har lagt kalashnikoven hos en tjej som inte har haft med polisen att göra.
Gilliland - Q0ZLFZ ska flytta den pistol han har gömt i sin källare.
Gilliland - Q0ZLFZ skriver att de yngre ska ta över Hamad - EFXDP0 roll i mordet på Mohammed Almasri om han blir häktad. Gilliland - Q0ZLFZ har fixat en bil till dem.
Polisen påstår att en av ”de yngre” är Farid Hamad och den andra är Anmar Sabah.

Message Timestamp	Message From Id	Chat Title	Message	Nr
2020-09-29 18:35:03+0200	Q0ZLFZ	Q0ZLFZ, X4XMNT	Dom har tagit key	
2020-09-29 18:37:38+0200	Q0ZLFZ	Q0ZLFZ, X4XMNT	Men han la kallen hos en tjej	
2020-09-29 18:37:40+0200	Q0ZLFZ	Q0ZLFZ, X4XMNT	Som e grön	
2020-09-29 18:37:49+0200	Q0ZLFZ	Q0ZLFZ, X4XMNT	Som Gräset	
2020-09-29 18:40:19+0200	Q0ZLFZ	Q0ZLFZ, X4XMNT	Tror inte han går runt med den	
2020-09-29 18:40:45+0200	Q0ZLFZ	Q0ZLFZ, X4XMNT	Har en tabbe i min källare med	
2020-09-29 18:40:46+0200	Q0ZLFZ	Q0ZLFZ, X4XMNT	Ska flytta den	
2020-09-29 19:04:26+0200	Q0ZLFZ	Q0ZLFZ, X4XMNT	De kan va utpressning	
2020-09-29 19:21:35+0200	Q0ZLFZ	Q0ZLFZ, X4XMNT	Om han blir häktad låter dom yngre ta över	
2020-09-29 19:21:42+0200	Q0ZLFZ	Q0ZLFZ, X4XMNT	Hans position	
2020-09-29 19:22:10+0200	Q0ZLFZ	Q0ZLFZ, X4XMNT	Löste en bra bil till dom med så de finns 2	

Kommentar ? Utredningens tolkning är att Farid Hamad och Anmar Sabah är ”de yngre” och att de ska ta över Ahmed Hamads roll ?

Farid svarar ”ingen kommentar”

Gilliland - Q0ZLFZ frågar Sarikaya - X4XMNT om han ska skicka Farid Hamad och Anmar Sabah till Botanika för att vänta på Almasri.
Gilliland - Q0ZLFZ har inte direkt tillgång vid den här tidpunkten till kalashnikoven.
Gilliland - Q0ZLFZ efterfrågar Sky-telefoner till Farid Hamad och Anmar Sabah så att de kan ha kontakt.
Gilliland - Q0ZLFZ är senare tillsammans med en av de yngre och ska försöka lokalisera Almasri och frågar vem som lagt pengar för att mörda Almasri.

Message Timestamp	Message From Id	Chat Title	Message	Nr
2020-09-29 21:11:48+0200	Q0ZLFZ	Q0ZLFZ, X4XMNT	Dom yngre har ej sky	
2020-09-29 21:24:52+0200	Q0ZLFZ	Q0ZLFZ, X4XMNT	Har inte sky kontakt , kan du kolla med dom från g	
2020-09-29 21:25:37+0200	Q0ZLFZ	Q0ZLFZ, X4XMNT	Så fort jag kommer till Uppsala så kan jag skicka några men de kommer ta tid	
2020-09-29 22:37:56+0200	Q0ZLFZ	Q0ZLFZ, X4XMNT	Ska jag skicka dom yngre o campa vid botanika	
2020-09-29 23:40:19+0200	Q0ZLFZ	Q0ZLFZ, X4XMNT	Tänkte idag för han e ju ute sent	
2020-09-29 23:40:29+0200	Q0ZLFZ	Q0ZLFZ, X4XMNT	Okej jag ska träffa dom nu	
2020-09-29 23:40:38+0200	Q0ZLFZ	Q0ZLFZ, X4XMNT	Han kommer röra sig runt hotellet	
2020-09-29 23:40:49+0200	Q0ZLFZ	Q0ZLFZ, X4XMNT	Vet du vilka han är med	
2020-09-29 23:40:55+0200	Q0ZLFZ	Q0ZLFZ, X4XMNT	Men kommer ej komma åt kallen	
2020-09-29 23:43:08+0200	Q0ZLFZ	Q0ZLFZ, X4XMNT	Bror vet du nån sky man kan lösa	
2020-09-29 23:43:20+0200	Q0ZLFZ	Q0ZLFZ, X4XMNT	Måste prata med dom på nått sätt	
2020-09-29 23:44:39+0200	Q0ZLFZ	Q0ZLFZ, X4XMNT	Skriv till peace att vi ska kolla fettot sen vi får se hur vi gör med bilarna	
2020-09-29 23:44:56+0200	Q0ZLFZ	Q0ZLFZ, X4XMNT	Bror vem är de som lagt cash på han	
2020-09-29 23:57:25+0200	Q0ZLFZ	Q0ZLFZ, X4XMNT	audiofile	

Message Timestamp	Message From Id	Chat Title	Message	Nr
			TVÅ MÄN HÖRS, FÖRST OKÄND, SEDAN GILLLILAND *Okänd; Ja de sa, de var nära Rosendal idag, o med Key, förståru sen aina hade gjort insats på dom, medans de var med shunon. Det, jag vet inte, de hade slagit shunon, han var skyldig dom para, jag vet inte hur det blir nu.* *Jag tror det blir människorov och försök till utpressning.* *Gilliland; ”alltså det han menar är att killen som de skulle träffa har redan vart med aina, så aina har tagit dem på bar gärning, men en har lyckats flytt därifrån.*	
2020-09-30 00:01:08+0200	Q0ZLFZ	Q0ZLFZ, X4XMNT	Är med ena nu	

Kommentar ? Riktigt Farid och Anmar sabah fick order bege sig till hotel Botanika för att invänta målsägande Mohamed Almasri där ?

Farid svarar ”ingen kommentar”

Hade Farid tillgång till en SKY-telefon ?

Farid svarar ”ingen kommentar”

Gilliland - Q0ZLFZ fortsätter skriva till Sarikaya - X4XMNT.

Gilliland - Q0ZLFZ vill ha information om Almasris boende och har fått tag på den telefon som Hamad - EFXDP0 tidigare haft och som visade på GPS-positioner på SLR535.
Gilliland - Q0ZLFZ är orolig för att polisen ska kunna tömma master och koppla ihop hans Sky-telefon med en annan telefon och därmed skulle han åka fast.
Gilliland - Q0ZLFZ har försökt få kontakt med Farid Hamad och utrusta honom med en Sky-telefon. Farid Hamad har berättat för Gilliland - Q0ZLFZ att Anmar Sabah är lite skärrad.
Gilliland - Q0ZLFZ bekräftar därmed att Farid Hamad och Anmar Sabah var skyttarna 2020-07-31.

Message Timestamp	Message From Id	Chat Title	Message	Nr
2020-09-30 03:56:34+0200	Q0ZLFZ	Q0ZLFZ, X4XMNT	Vi ska köra nu	
2020-09-30 03:56:51+0200	Q0ZLFZ	Q0ZLFZ, X4XMNT	Juste har vi nån som jobbar på hotellet fettot checkar in på ? Eller hur vet man varje gång	
2020-09-30 03:58:07+0200	Q0ZLFZ	Q0ZLFZ, X4XMNT	Okej	
2020-09-30 03:58:21+0200	Q0ZLFZ	Q0ZLFZ, X4XMNT	Vi åker nu	
2020-09-30 04:06:47+0200	Q0ZLFZ	Q0ZLFZ, X4XMNT	Klar	
2020-09-30 04:36:25+0200	Q0ZLFZ	Q0ZLFZ, X4XMNT	Har tagit luren till pucken ska göra ej riktig analys nu	
2020-09-30 04:39:22+0200	Q0ZLFZ	Q0ZLFZ, X4XMNT	audiofile **ohörbart** *Jag skulle träffat hans lillebror nu, jag har väntat på han i 1,5 timma, för han har inte svarat, och tydligen han har vart i en ort utanför så jag vet inte vad som kan ha hänt, asså, han asså, han har bombat mig hela dan, förstår du, så han borde ha hört av sig, förstår du jag ska gå och försöka leta efter han, jag vet det bror, bara så man får in nå cash, asså, för vi kommer va två, jag tänkte*	

Message Timestamp	Message From Id	Chat Title	Message	Nr
			*hämta dom *ohörbart* han ba snabbt*	
2020-09-30 04:40:56+0200	Q0ZLFZ	Q0ZLFZ, X4XMNT	Juste bror om skyen är på när man gör fettot då dom kommer ju tömma master och se att sky och min mobil har varit ihop hela tiden de e ju torsk	
2020-09-30 04:41:04+0200	Q0ZLFZ	Q0ZLFZ, X4XMNT	Eller hur funkar de	
2020-09-30 04:41:30+0200	Q0ZLFZ	Q0ZLFZ, X4XMNT	Men måste försöka lösa en sky till keys lillebror , men hans kompanjon har blivit konstig säger han	
2020-09-30 04:42:53+0200	Q0ZLFZ	Q0ZLFZ, X4XMNT	Hans vän som han gjorde med sist	
2020-09-30 04:43:27+0200	Q0ZLFZ	Q0ZLFZ, X4XMNT	Fan asså vi behövde verkligen jobb bilarna från igår , asså har bara lagt ner tid på de hära är helt fattig vet du inte snabbt jobb	
2020-09-30 04:43:32+0200	Q0ZLFZ	Q0ZLFZ, X4XMNT	Kan förklara imorgon	
2020-09-30 04:43:58+0200	Q0ZLFZ	Q0ZLFZ, X4XMNT	Asså de kan va att han blev lite skärrad av situationen	

Kommentar ? Riktigt Philip Gilliland sökte dig som han gör gällande ?

Farid svarar ”ingen kommentar”

Farid ska ha sagt till Philip Gilliland att Farids kompanjon, den vän som Farid gjorde med sist har blivit konstig, blev skärrad av situationen.

Farid tillfrågas om det inte är så att detta handlar om skjutningen på innergården i Gränby 2020-07-31 och att du Farid och Anmar Sabah då var skyttarna/gärningsmännen ?

Farid svarar ”ingen kommentar”

Gilliland - Q0ZLFZ försöker på få tag på Farid Hamad och lyckas med det. Skriver att de skulle behövt lösa lur till lillkey-påvisar att han inte har ngn sky ännu.
Gilliland - Q0ZLFZ letar nya fordon och skickar bilder på potentiella fordon att stjäla.
Gilliland - Q0ZLFZ skriver och berättar hur de ska gå tillväga i mordet på Almasri. Farid Hamad ska köra en flyktbil med de två gärningsmännen till ett garage där Gilliland - Q0ZLFZ väntar. Skyttarna ska byta kläder medan Gilliland - Q0ZLFZ sanerar flyktbilen. Efter det kör Gilliland - Q0ZLFZ en ny bil med Farid Hamad och de två skyttarna till en lägenhet där de kan gömma sig.

Message Timestamp	**Message From Id**	**Chat Title**	**Message**	**Nr**
2020-09-30 23:19:44+0200	Q0ZLFZ	Q0ZLFZ, X4XMNT	Ena yngre får vi inte tag på 2 dagar nu	
2020-09-30 23:22:59+0200	Q0ZLFZ	Q0ZLFZ, X4XMNT	Key bror	
2020-09-30 23:23:59+0200	Q0ZLFZ	Q0ZLFZ, X4XMNT	Hans bror	
2020-09-30 23:38:32+0200	Q0ZLFZ	Q0ZLFZ, X4XMNT	audiofile **ohörbart* Jag skulle träffat hans lillebror nu, jag har väntat på han i 1,5 timma, för han har inte svarat, och tydligen han har vart i en ort utanför så jag vet inte vad som kan ha hänt, asså, han asså, han har bombat mig hela dan, förstår du, så han borde ha hört av sig, förstår du jag ska gå och försöka leta efter han, jag vet det bror, bara så man får in nå cash, asså, för vi kommer va två, jag tänkte hämta dom *ohörbart* han ba snabbt*	
2020-09-30 23:38:39+0200	Q0ZLFZ	Q0ZLFZ, X4XMNT	Kan andra killen köra då	
2020-09-30 23:44:55+0200	Q0ZLFZ	Q0ZLFZ, X4XMNT	Okej aa	

Message Timestamp	Message From Id	Chat Title	Message	Nr
2020-09-30 23:45:05+0200	Q0ZLFZ	Q0ZLFZ, X4XMNT	Fick tag på lill key	
2020-09-30 23:45:15+0200	Q0ZLFZ	Q0ZLFZ, X4XMNT	Men vi skulle behövt löst lur till han	
2020-10-01 00:21:36+0200	Q0ZLFZ	Q0ZLFZ, X4XMNT	Okej aa	
2020-10-01 00:21:39+0200	Q0ZLFZ	Q0ZLFZ, X4XMNT	Andra bilen få	
2020-10-01 00:25:14+0200	Q0ZLFZ	Q0ZLFZ, X4XMNT	Okej men går de ej o få ut mer för den	
2020-10-01 00:27:47+0200	Q0ZLFZ	Q0ZLFZ, X4XMNT	Fan vi skulle gjort ett byte skulle behövt kombi	
2020-10-01 00:38:53+0200	Q0ZLFZ	Q0ZLFZ, X4XMNT	IMG-1601505527503 	
2020-10-01 00:39:11+0200	Q0ZLFZ	Q0ZLFZ, X4XMNT	IMG-1601505547398 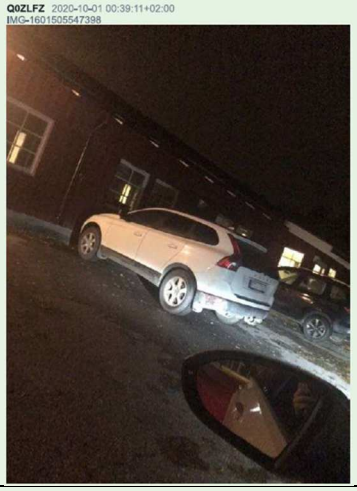	
2020-10-01 00:45:06+0200	Q0ZLFZ	Q0ZLFZ, X4XMNT	Skulle behövt fått in cash imorgon om de går, men vill dom ej ta båda	

Message Timestamp	Message From Id	Chat Title	Message	Nr
2020-10-01 04:10:51+0200	Q0ZLFZ	Q0ZLFZ, X4XMNT	Jag har åkt på dubbla hyror o hade missat att de skulle komma en till räkning plus de kostar o leva har lagt all min tid på horunge fettot	
2020-10-01 04:32:01+0200	Q0ZLFZ	Q0ZLFZ, X4XMNT	Men jag föredrar att jag kör bytes bilen så de blir riktigt gjort jag litar inte på att nån ska hämta oss och ifall de blir jakt ska kunna hitta oss o rädda oss	
2020-10-01 04:33:52+0200	Q0ZLFZ	Q0ZLFZ, X4XMNT	Ja asså när vi stashar flyktbilen	
2020-10-01 04:34:15+0200	Q0ZLFZ	Q0ZLFZ, X4XMNT	Ifall man får Jakt så kan man ej åka till stashet de blir för nära	
2020-10-01 04:34:31+0200	Q0ZLFZ	Q0ZLFZ, X4XMNT	Då måste ju den som ska hämta oss vara redo på ett annat ställe	
2020-10-01 04:34:50+0200	Q0ZLFZ	Q0ZLFZ, X4XMNT	Kan göra röstmeddelanden sen	
2020-10-01 04:38:17+0200	Q0ZLFZ	Q0ZLFZ, X4XMNT	Nej asså lilla kör en av våra skytt och sen g skytten till ett garage och jag håller upp garaget p sanerar bilen snabbt o dom byter om sen åker vi vidare o jag släpper dom	
2020-10-01 04:38:52+0200	Q0ZLFZ	Q0ZLFZ, X4XMNT	Ifall man får jakt så måste ju nån va beredd på att kunna hämta dom i flyktbilen	
2020-10-01 04:39:09+0200	Q0ZLFZ	Q0ZLFZ, X4XMNT	Förstår du , och kör jag flyktbilen är vi mer folk med krut	

Kommentar till detta ? Riktigt att du Farid, som i chatten benämns ”lilla”, ska köra en flyktbil med de två gärningsmännen till ett garage där Gilliland - Q0ZLFZ väntar. Skyttarna ska byta kläder medan Gilliland - Q0ZLFZ sanerar flyktbilen.

Efter det kör Gilliland - Q0ZLFZ en ny bil med Farid Hamad och de två skyttarna till en lägenhet där de kan gömma sig ?

Farid svarar ”ingen kommentar”

2020-10-02

I chattmaterial mellan okänd-OVJKKZ och Hamad-EFXDP0 frågar okänd-OVJKKZ om han är ute igen och om det är hans lillebror som skriver. Okänd-OVJKKZ frågar om ”brorsan” fortfarande sitter, om det är misshandel eller olaga tvång och utpressning samt om han är fortsatt häktad. Okänd-OVJKKZ frågar efter ”ibbe” och ber Hamad-EFXDP0 att hälsa honom att det är ”greken” som köpte T-shirts av ”ibbe” och ”som kom med Ahmed”.

Message Timestamp	Message From Id	Chat Title	Message	Nr
2020-10-02 00:27:21+0200	OVJKKZ	EFXDP0, OVJKKZ	Vem?	D-3875
2020-10-02 16:22:20+0200	OVJKKZ	EFXDP0, OVJKKZ	Är du ute igen bror?	D-3964
2020-10-02 16:25:04+0200	OVJKKZ	EFXDP0, OVJKKZ	Hans lille bror eller?	D-3966
2020-10-02 16:27:51+0200	OVJKKZ	EFXDP0, OVJKKZ	Nä de är Greken	D-3972
2020-10-02 16:28:39+0200	OVJKKZ	EFXDP0, OVJKKZ	Sitter brosan fortfarande eller	D-3973
2020-10-02 16:43:46+0200	OVJKKZ	EFXDP0, OVJKKZ	Okej va säger dom då	D-3977
2020-10-02 16:44:22+0200	OVJKKZ	EFXDP0, OVJKKZ	Är de misshandel eller är de olaga tvång samt utpressning?	D-3978
2020-10-02 16:45:48+0200	OVJKKZ	EFXDP0, OVJKKZ	Ok och dom fortsatte häkta han asså	D-3981

2020-10-02 16:46:20+0200	OVJKKZ	EFXDP0, OVJKKZ	Fucking horungen han som gola, vill åka knulla på han, men han kommer bara gola igen	D-3983
2020-10-02 16:46:31+0200	OVJKKZ	EFXDP0, OVJKKZ	Är ibbe tbx nu eller?	D-3984
2020-10-02 16:47:41+0200	OVJKKZ	EFXDP0, OVJKKZ	Fråga han om de finns kläder inne	D-3986
2020-10-02 16:47:55+0200	OVJKKZ	EFXDP0, OVJKKZ	T shirt mösa tröjor	D-3987
2020-10-02 16:48:59+0200	OVJKKZ	EFXDP0, OVJKKZ	Okej fråga ibbe om jag kan komma själv till er idag eller imorgon	D-3992
2020-10-02 16:49:34+0200	OVJKKZ	EFXDP0, OVJKKZ	Säg de greken som köpte T shirts förut från dig	D-3994
2020-10-02 16:49:46+0200	OVJKKZ	EFXDP0, OVJKKZ	Som kom med Ahmed	D-3995
2020-10-02 17:14:36+0200	OVJKKZ	EFXDP0, OVJKKZ	Okej ska kolla om ja löser en bil ingen svarar helt plötsligt	D-4003
2020-10-02 17:14:49+0200	OVJKKZ	EFXDP0, OVJKKZ	Hahaha alltid så när man ska någonstans	D-4004
2020-10-02 17:58:49+0200	OVJKKZ	EFXDP0, OVJKKZ	Bror	D-4011
2020-10-02 17:58:58+0200	OVJKKZ	EFXDP0, OVJKKZ	Är i Gränby nu vart ska ja komma	D-4012
2020-10-02 18:01:49+0200	OVJKKZ	EFXDP0, OVJKKZ	A bror	D-4013
2020-10-02 20:20:50+0200	OVJKKZ	EFXDP0, OVJKKZ	Bror säg till ibbe har löst en kille som tar ut cashen i Turkiet	D-4051
2020-10-02 20:21:28+0200	OVJKKZ	EFXDP0, OVJKKZ	Ska kolla procenten på den	D-4052
2020-10-02 20:22:16+0200	OVJKKZ	EFXDP0, OVJKKZ	Säg till han å inte säga till någon att ja å han gör afärer bättre när folk inte vet man är vänner man får höra mycket mer i stan då 😂😂	D-4053
2020-10-03 01:13:14+0200	OVJKKZ	EFXDP0, OVJKKZ	Okej är med han imorgon igen ska fråga då	D-4195

Eftersom Hasan Hamad satt frihetsberövad i aktuell tidsperiod talar detta för att den lillebror som okänd-OVJKKZ skriver till i ovan chatt är Farid Hamad.

Ahmed har en äldre bror som heter Ibrahim Hamad och som har kallats för ”ibbe”. Han gjorde ett namnbyte 2019-04-10 till AMIR Habib Hamad. Han var inte frihetsberövad i aktuell tidsperiod.

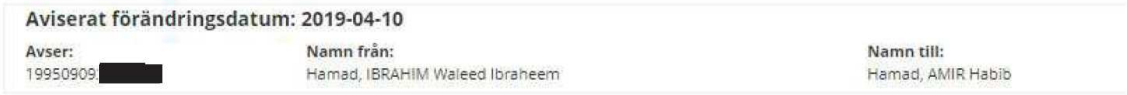

Aviserat förändringsdatum: 2019-04-10

Avser:	Namn från:	Namn till:
19950909[redacted]	Hamad, IBRAHIM Waleed Ibraheem	Hamad, AMIR Habib

Farid tillfrågas om det är riktigt att det är Farid som SKY-pin OVJKKZ skriver till i aktuell chatt ?

Farid svarar ”ingen kommentar”

Okänd- OVJKKZ visar med sina meddelanden att han har vetskap om att Ahmed Hamad har frihetsberövats och vilka brott detta gällde. Han presenterar sig som greken som kom med Ahmed samt att han köpt T-shirts av ”ibbe”. Detta talar för att det är Ahmed Hamad som okänd-OVJKKZ söker kontakt med och som ska vara användare av Sky ECC ID EFXDP0.

Ovan material och omständigheter talar för att det är Farid Hamad som tar över användandet av SkyECC ID EFXDP0 efter att hans bror Ahmed Hamad frihetsberövas 2020-09-29. Det visar även att Farid Hamad har ett umgänge med både Gilliland och Sabah i brottsligt sammanhang innan Ahmed Hamad frihetsberövas.

Farid - EFXDP0 har fått igång SkyECC kontot men lånar ut den tillfälligt till en annan person.

Message Timestamp	Message From Id	Chat Title	Message	Nr
2020-10-02 00:56:07+0200	EFXDP0	EFXDP0, X4XMNT	Test	
2020-10-02 00:56:13+0200	EFXDP0	EFXDP0, X4XMNT	Ska ge han den nu	
2020-10-02 01:05:23+0200	Q0ZLFZ	Q0ZLFZ:1	Hans kollega har luren	32266

Message Timestamp	Message From Id	Chat Title	Message	Nr
2020-10-02 01:09:29+0200	X4XMNT	EFXDP0, X4XMNT	Ok bösta	

Kommentar ? Riktigt att Farid har SKY-kontot och tillfälligt lånar ut till annan person ?

Farid svarar ”ingen kommentar”

Gilliland - Q0ZLFZ, Farid - EFXDP0 och okänd är ute och letar efter Almasri.
Gilliland - Q0ZLFZ tycker det är bättre om han spanar efter Almasri och Farid - EFXDP0 och okänd kör bilen och skytten från Gottsunda skjuter.
Gilliland - Q0ZLFZ vill fokusera på att undarröja bevis efter brottet.

Message Timestamp	Message From Id	Chat Title	Message	Nr
2020-10-02 00:59:06+0200	Q0ZLFZ	Q0ZLFZ, X4XMNT	Bror de bästa är om dom kör och jag spanar och hämtar upp dom för de va meningen dom skulle spana o så	
2020-10-02 00:59:21+0200	Q0ZLFZ	Q0ZLFZ, X4XMNT	De är så kort bit dom ska köra	
2020-10-02 01:10:50+0200	Q0ZLFZ	Q0ZLFZ, X4XMNT	Ja asså lill key kör hans kollega och den från g smattrar	
2020-10-02 01:12:45+0200	Q0ZLFZ	Q0ZLFZ, X4XMNT	Dom har så dom klarar sig utan mig och de är jobbet efteråt som är viktigt tänker inte hämta in nån som ska ha hand om mina kläder o så. Från början skulle ju dom sköta de	

Kommentar ?

Farid svarar ”ingen kommentar”

Gilliland - Q0ZLFZ tror att Farid - EFXDP0 gömt en pistol i källaren där han för tillfället bor.
Gilliland - Q0ZLFZ frågar efter personer att jobba med, förmodligen från Gottsunda.

Message Timestamp	Message From Id	Chat Title	Message	Nr
2020-10-02 10:02:00+0200	Q0ZLFZ	Q0ZLFZ, X4XMNT	Bor i andra hand i en av doms lägenheter o tror lill key gömt en tabbe i källaren	
2020-10-02 10:27:00+0200	Q0ZLFZ	Q0ZLFZ, X4XMNT	Men vilka av dom är bra o jobba med	

Kommentar ? Hade Farid en pistol gömd i en källare där han då bodde ?

Farid svarar ”ingen kommentar”

Farid - EFXDP0 har åter skytelefonen.

Message Timestamp	Message From Id	Chat Title	Message	Nr
2020-10-02 16:18:43+0200	EFXDP0	Q0ZLFZ:1	Har luren nu	32351

Kommentar, riktigt Farid åter innehar SKY-telefonen ?

Farid svarar ”ingen kommentar”

Farid - EFXDP0 vill ha en pistol till eftersom han gjort sig av med sin pistol, kaliber.22.
Farid - EFXDP0 ska ge makaroven till sin kollega.
Sarikaya - X4XMNT klargör att Almasri måste skjutas med en kalashnikov så han verkligen dör.
Farid - EFXDP0 skriver att Almasri var på Red Room kvällen innan.

Message Timestamp	Message From Id	Chat Title	Message	Nr
2020-10-02 16:21:34+0200	EFXDP0	EFXDP0, X4XMNT	Bror går det lösa en till makarov på cash?	
2020-10-02 16:24:14+0200	EFXDP0	EFXDP0, X4XMNT	Jag skickade iväg nyss min 22a bror, ska ge den till mig kollega tänkte jag	
2020-10-02 16:25:04+0200	X4XMNT	EFXDP0, X4XMNT	Vi måste köra med Kalle så han försvinner en gång för alla	
2020-10-02 16:25:37+0200	EFXDP0	EFXDP0, X4XMNT	Ja bror de klart, tänkte till efter, så min kollega är nt naken	
2020-10-02 16:29:04+0200	EFXDP0	EFXDP0, X4XMNT	Såg att han va ute i stan igår	
2020-10-02 16:29:42+0200	EFXDP0	EFXDP0, X4XMNT	I redroom	
2020-10-02 16:31:19+0200	EFXDP0	EFXDP0, X4XMNT	Aa bror, men brain är aktiv bara mot kvällen, han måste börja vakna tidigare så man får grejer löst tidigt	
2020-10-02 16:45:03+0200	X4XMNT	EFXDP0, X4XMNT	Yes	
2020-10-02 16:45:09+0200	X4XMNT	EFXDP0, X4XMNT	Ska ta det med honom	
2020-10-02 16:45:56+0200	EFXDP0	EFXDP0, X4XMNT	Okej bror görså	

Kommentar ? Riktigt Farid vill ha en pistol ytterliggare då han ska ge Makarov-pistol till en kollega ?

Farid svarar ”ingen kommentar”

Riktigt Farid i chatten klarlagt att Almasri var på Red Room kvällen innan ?

Farid svarar ”ingen kommentar”

Farid - EFXDP0 skriver att Almasri med flera är på hotell Botanika och ska åka dit och titta.

Message Timestamp	Message From Id	Chat Title	Message	Nr
2020-10-02 18:42:04+0200	EFXDP0	48L0MU, EFXDP0	Det är key junior, men ska se	

Message Timestamp	Message From Id	Chat Title	Message	Nr
2020-10-02 19:50:47+0200	EFXDP0	Q0ZLFZ:1	Dom är i hotellet	32438
2020-10-02 19:51:07+0200	EFXDP0	Q0ZLFZ:1	Har en vän som träffa på dom där inne	32439
2020-10-02 19:51:09+0200	EFXDP0	Q0ZLFZ:1	Aa	32440
2020-10-02 19:51:27+0200	EFXDP0	Q0ZLFZ:1	Ska åka och kolla	32441

Kommentar ?

Farid svarar ”ingen kommentar”

Farid - EFXDP0 och Gilliland - Q0ZLFZ ska träffas och skriver var Almasri m.fl. befinner sig.

Message Timestamp	Message From Id	Chat Title	Message	Nr
2020-10-02 21:40:42+0200	EFXDP0	EFXDP0, X4XMNT	Aa bror, ska träffa brain idag, så allt blir klart	
2020-10-02 21:47:26+0200	EFXDP0	EFXDP0, X4XMNT	Dom är i redroom nu	
2020-10-02 21:49:00+0200	EFXDP0	EFXDP0, X4XMNT	Aa exakt bror	

Kommentar ?

Farid svarar ”ingen kommentar”

Gilliland - Q0ZLFZ är inte nöjd med Farid - EFXDP0 och Anmar Sabah

Message Timestamp	Message From Id	Chat Title	Message	Nr
2020-10-02 22:34:56+0200	Q0ZLFZ	Q0ZLFZ, X4XMNT	Försöker hitta nån som kan köra bilen till Dalarna med mig så de är klart	
2020-10-02 22:35:14+0200	Q0ZLFZ	Q0ZLFZ, X4XMNT	Dom här 2 yngre verkar va för bekväma	
2020-10-02 22:36:35+0200	Q0ZLFZ	Q0ZLFZ, X4XMNT	Lill key o hans vän	

Kommentar till att Philip Gilliland anser Farid och Anmar ej vill hjälpa till med bil till Dalarna ?

Farid svarar ”ingen kommentar”

Gilliland - Q0ZLFZ vill att Farid - EFXDP0 och Anmar Sabah ska köpa klorin och brandsläckare. Klorin och brandsläckare ska användas till att sanera vapen och fordon efter brottet på Almasri för att undanröja eventuella spår.
Anmar Sabah har tillgång till en Volvo V90 som ska användas vid brottet mot Almasri.

Message Timestamp	Message From Id	Chat Title	Message	Nr
2020-10-02 22:52:41+0200	Q0ZLFZ	EFXDP0, Q0ZLFZ	Hur du vill ju köra min hyr bil	
2020-10-02 22:53:53+0200	Q0ZLFZ	EFXDP0, Q0ZLFZ	Vart är nycklarna till Volvon	
2020-10-02 22:54:14+0200	Q0ZLFZ	EFXDP0, Q0ZLFZ	Vem ska torska jag hade inte satt mig i den sj annars	
2020-10-02 22:57:23+0200	Q0ZLFZ	EFXDP0, Q0ZLFZ	Ja men ska jag tänka så när jag fraktar Kalle, därför jag letar skyltar	
2020-10-02 22:59:33+0200	Q0ZLFZ	EFXDP0, Q0ZLFZ	Kan du fråga anmar var han la nycklar till v90	
2020-10-02 23:37:05+0200	Q0ZLFZ	EFXDP0, Q0ZLFZ	Kan du o fingret lösa brandsläckare o klorin	
2020-10-02 23:37:55+0200	Q0ZLFZ	EFXDP0, Q0ZLFZ	Byt skyltar på Volvon bara	

Kommentar ? Riktigt fick aktuell förfrågan angående brandsläckare och klorin ?

Farid svarar ”ingen kommentar”

Gilliland - Q0ZLFZ har träffat Farid - EFXDP0 och sagt åt honom att försöka lokalisera och lära sig hur Almasri rör sig.

Message Timestamp	Message From Id	Chat Title	Message	Nr
2020-10-02 23:40:30+0200	Q0ZLFZ	Q0ZLFZ, X4XMNT	Sa till lill key att gå o spana nu så dom ser hur dom rör sig	

Kommentar, riktigt Farid blir uppmanad lokalisera Almasri och hur denne rör sig ?

Farid svarar ”ingen kommentar”

Gilliland - Q0ZLFZ skriver om planen efter brottet och ber Farid - EFXDP0 att köpa stora glasburkar eller en tunna.
Gilliland - Q0ZLFZ har träffat Sabah och förklarat för honom.
Gilliland - Q0ZLFZ och Farid - EFXDP0 verkar inte vara överens om planen och hänvisar till hans vän Sarikaya - X4XMNT.

Message Timestamp	Message From Id	Chat Title	Message	Nr
2020-10-02 23:44:03+0200	Q0ZLFZ	EFXDP0, Q0ZLFZ	Du hörde våran plan va ,? Vi har olika ställen och kasta bilen men jag måste fixa runt om för blir de jakt måste nån va snabb på att hämta plus nån som spanar på han , kan ni lösa lite större glasburkar	
2020-10-02 23:44:14+0200	Q0ZLFZ	EFXDP0, Q0ZLFZ	Eller en metall tunna	
2020-10-02 23:44:26+0200	Q0ZLFZ	EFXDP0, Q0ZLFZ	Träffa fingret jag förklarade för han	

Message Timestamp	Message From Id	Chat Title	Message	Nr
2020-10-02 23:46:03+0200	Q0ZLFZ	EFXDP0, Q0ZLFZ	Men hur ?? Jag o han skulle göra innan o ni skulle köra andra	
2020-10-02 23:46:08+0200	Q0ZLFZ	EFXDP0, Q0ZLFZ	Vadå din egna plan	
2020-10-02 23:48:22+0200	Q0ZLFZ	EFXDP0, Q0ZLFZ	Vi skulle gå sj ni skulle reka och sen möta oss . Nu har vi ingen så fattar inte vad problemet är	
2020-10-02 23:49:52+0200	Q0ZLFZ	EFXDP0, Q0ZLFZ	Du kan ju köra bil du ska köra 500 meter	
2020-10-02 23:56:15+0200	Q0ZLFZ	EFXDP0, Q0ZLFZ	Jag säger till dig de här är bästa sättet och du börjar bli otrevlig jag har löst allt till de hära med min vän , ingen av era vänner har hjälpt dom har bara ormat sig så snälla tro inte att jag sitter o latar mig	
2020-10-02 23:48:28+0200	Q0ZLFZ	EFXDP0, Q0ZLFZ	Min vän tycker samma	

Kommentar ?

Farid svarar ”ingen kommentar”

Gilliland - Q0ZLFZ skriver till Sarikaya - X4XMNT och berättar att Farid - EFXDP0 ska fixa glasburkar som man senare ska fylla med klorin och lägga kläderna som använts vid brottet för att förstöra spåren.
Gilliland - Q0ZLFZ skriver till Sarikaya - X4XMNT och berättar om den ursprungliga planen i mordet på Almasri, innan Ahmed Hamad frihetsberövades.
Gilliland - Q0ZLFZ och Hamad - EFXDP0 skulle skjuta mot Almasri efter att Farid Hamad och Anmar Sabah lokaliserat honom. Efter skjutningen skulle Farid Hamad och Anmar Sabah ta emot Gilliland - Q0ZLFZ och Hamad - EFXDP0 och de skulle fly från platsen.
Gilliland - Q0ZLFZ vill att Sarikaya - X4XMNT ska styra upp Farid - EFXDP0.

Message Timestamp	Message From Id	Chat Title	Message	Nr
2020-10-02 23:44:58+0200	Q0ZLFZ	Q0ZLFZ, X4XMNT	Men lill key behöver lösa lite större glasburkar	

Message Timestamp	Message From Id	Chat Title	Message	Nr
2020-10-02 23:45:39+0200	Q0ZLFZ	Q0ZLFZ, X4XMNT	Kläderna får plats i en innerficka , har han strumpor på skorna o handskar de får plats i en 1.5 l glasburk sen man fyller med klorin	
2020-10-02 23:47:43+0200	Q0ZLFZ	Q0ZLFZ, X4XMNT	Men nu säger han att han vill jag ska köra men han fattar ej att jag måste köra andra bilen o ha koll och ifall dom får jakt o hämta upp dom	
2020-10-02 23:48:48+0200	Q0ZLFZ	Q0ZLFZ, X4XMNT	Han säger innan han kan köra bra	
2020-10-02 23:49:05+0200	Q0ZLFZ	Q0ZLFZ, X4XMNT	Han tänker inte efter. Asså de är 1/10 att man får jakt på den korta biten	
2020-10-02 23:49:19+0200	Q0ZLFZ	Q0ZLFZ, X4XMNT	Våran plan va först att vi skulle köra jag o key o dom spana sen ta emot oss	
2020-10-02 23:50:39+0200	Q0ZLFZ	Q0ZLFZ, X4XMNT	Kan du prata med dom blir bara lack	

Kommentar till detta ?

Farid svarar ”ingen kommentar”

Gilliland - Q0ZLFZ verkar inte vara överens med Farid - EFXDP0 om brottsplanen.
Gilliland - Q0ZLFZ har involverat Anmar Sabah i brottsplanen.

Message Timestamp	Message From Id	Chat Title	Message	Nr
2020-10-03 00:32:35+0200	Q0ZLFZ	EFXDP0, Q0ZLFZ	Men vadå inget ska förändras , vi har gjort en plan och nu han sitter vi måste lösa de på dethära sättet	

Message Timestamp	Message From Id	Chat Title	Message	Nr
2020-10-03 00:33:10+0200	Q0ZLFZ	EFXDP0, Q0ZLFZ	Ja men du förstår inte litar du inte på att jag inte vet vad som är bäst för att ingen ska torska	
2020-10-03 00:33:27+0200	Q0ZLFZ	EFXDP0, Q0ZLFZ	Innan de va Inge problem för dig och köra bil	
2020-10-03 00:40:28+0200	Q0ZLFZ	EFXDP0, Q0ZLFZ	Jag har sagt i flera dagar	
2020-10-03 00:40:32+0200	Q0ZLFZ	EFXDP0, Q0ZLFZ	Jag prata med anmar	
2020-10-03 00:41:05+0200	Q0ZLFZ	EFXDP0, Q0ZLFZ	Varför ska du börja tjafsa tycker du de är läge eller , ska vi bli som horungarna almassro eller	

Kommentar ? Osams om brottsplanerna med Philip Gilliland i denna diskussion ?

Farid svarar ”ingen kommentar”

Farid - EFXDP0 vill att den ursprungliga planen ska gälla. Farid - EFXDP0 har också med sig en medhjälpare, Anmar Sabah.
Farid - EFXDP0 vill inte köra en av bilarna och frågar Gilliland - Q0ZLFZ hur de ska göra.
Gilliland - Q0ZLFZ har svårt att lita på någon annan och vill lämna över sitt uppdrag i mordet på Almasri till någon annan.

Message Timestamp	Message From Id	Chat Title	Message	Nr
2020-10-03 00:36:26+0200	X4XMNT	Q0ZLFZ:1	Shoo	32446
2020-10-03 00:37:17+0200	Q0ZLFZ	Q0ZLFZ:1	Ja vi gjorde ju en plan	32447

Message Timestamp	Message From Id	Chat Title	Message	Nr
2020-10-03 00:39:05+0200	EFXDP0	Q0ZLFZ:1	Bror så alla har det klart för sig själva, vi skulle köra på samma plan som key, pågrund av key sitter, så kliver vi två in, men nt att jag skulle köra bilen, så hur ska vi göra brain	32448
2020-10-03 00:39:57+0200	Q0ZLFZ	Q0ZLFZ:1	Ni ville ju göra då med ni sa ju varför får inte vi va med, och när jag o key skulle köra då ni skulle såna och va redo o hämta oss	32449
2020-10-03 00:40:08+0200	Q0ZLFZ	Q0ZLFZ:1	Jag litar inte på nån annan	32450
2020-10-03 00:45:38+0200	EFXDP0	Q0ZLFZ:1	Bror vi pratade innan, och överenskommelsen va att brain skulle ratta den, och att nt jag litade på nån annans körning, vet inte varför planer ändrats hela tiden, men bror jag kör på samma plan som key	32451

Kommentar ?

Farid svarar ”ingen kommentar”

Farid - EFXDP0 skriver till Sarikaya - X4XMNT och säger att han och Anmar Sabah är redo att genomföra mordet på Almasri, om Gilliland - Q0ZLFZ är med.
Sarikaya - X4XMNT säger åt Farid - EFXDP0 att lösa allt med Gilliland - Q0ZLFZ.

Message Timestamp	Message From Id	Chat Title	Message	Nr
2020-10-03 00:46:44+0200	EFXDP0	EFXDP0, X4XMNT	Bror jag och min kollega är redo men så länge brain inte sitter å ändrar planerna	

Message Timestamp	Message From Id	Chat Title	Message	Nr
2020-10-03 00:48:35+0200	EFXDP0	EFXDP0, X4XMNT	För broshan har tröttnat på det här, varje gång han ska säga min vän har hjälp till osv, broder som sagt jag och min kollega är redo så länge det är samma plan som key	
2020-10-03 00:50:08+0200	EFXDP0	EFXDP0, X4XMNT	Yani bror, jag o min kollega är redo så länge brain kör	
2020-10-03 00:54:06+0200	X4XMNT	EFXDP0, X4XMNT	Ok jag förstår men saker och ting ändras hela tiden, inget är skrivet i sten när såna här saker ska göras, Key skulle köra nu sitter han vi måste anpassa oss på bästa sätt brorsan, är det helt omöjligt att någon av er rattar bilen? Brain ska sköta allt runt omkring så det blir minimal risk för torsk för er	
2020-10-03 00:58:28+0200	EFXDP0	EFXDP0, X4XMNT	Jag har sagt till han har löst, allt runt, vi pratade för tre dagarsen å alla va överens medan key satt, det är de bror vi snackar om risk och torsk litar nt på nåns körning än brain, bror han kan inte sitta och säga att han är på att köra ett tag sen när det ska ske han säger nej, ska lösa runt omkring,	
2020-10-03 00:58:30+0200	X4XMNT	EFXDP0, X4XMNT	Key har berättat mkt om dig och jag tvivlar inte att du klarar detta, vi måste bara lösa det tillsammans	
2020-10-03 00:59:24+0200	EFXDP0	EFXDP0, X4XMNT	Det är de bror, allt är löst, prata bara me brain	
2020-10-03 00:59:35+0200	EFXDP0	EFXDP0, X4XMNT	Så är allt klart imorgon	

Kommentar ?

Farid svarar ”ingen kommentar”

Gilliland - Q0ZLFZ skriver och menar att det är för Farid - EFXDP0:s skull de ska mörda Almasri.
Gilliland - Q0ZLFZ frågar om Farid - EFXDP0 löst stora glasburkar.
Gilliland - Q0ZLFZ ska försöka hitta ytterligare person som ska ta över hans uppgift som den som hämtar skyttarna efter brottet och kör till mötesplatsen där man ska byta om.

Message Timestamp	Message From Id	Chat Title	Message	Nr
2020-10-03 01:31:11+0200	Q0ZLFZ	EFXDP0, Q0ZLFZ	Vad menar du de är ju för dig vi gjorde de	
2020-10-03 01:31:17+0200	Q0ZLFZ	EFXDP0, Q0ZLFZ	För vad dom gjorde mot dig bror	
2020-10-03 02:29:57+0200	Q0ZLFZ	EFXDP0, Q0ZLFZ	Jag vet bror men vi har ju ingen annan	
2020-10-03 02:30:09+0200	Q0ZLFZ	EFXDP0, Q0ZLFZ	Hitta du glasburkar	
2020-10-03 02:30:14+0200	Q0ZLFZ	EFXDP0, Q0ZLFZ	Lite större	
2020-10-03 02:31:10+0200	Q0ZLFZ	EFXDP0, Q0ZLFZ	Jag ska kolla om nån kan reka och allt sånt och va redo vid mötesplatsen och allt sånt . Vi måste hitta skyltar till den med	
2020-10-03 02:32:16+0200	Q0ZLFZ	EFXDP0, Q0ZLFZ	Bror om vi ej hittar då vi måste göra så ju ,	
2020-10-03 02:32:42+0200	Q0ZLFZ	EFXDP0, Q0ZLFZ	Hittar vi då jag kör jag vet att körningen e minsta problemet men alla spår måste raderas ut riktigt	
2020-10-03 02:33:10+0200	Q0ZLFZ	EFXDP0, Q0ZLFZ	Nån som kan köra min golf o spana och sen va redo o hämta upp ifall de blir jakt plocka upp	

Kommentar ?

Farid svarar ”ingen kommentar”

Gilliland - Q0ZLFZ ska försöka hitta ytterligare person som ska ta över hans uppgift som den som hämtar skyttarna efter brottet och kör till mötesplatsen där man ska byta om.
Gilliland - Q0ZLFZ skriver till Farid - EFXDP0 och ber han köpa klorin och tanka.
Gilliland - Q0ZLFZ skriver att det inte går att skjuta Almasri utanför Red Room då det ofta är poliser där.
Gilliland - Q0ZLFZ och Sarikaya - X4XMNT diskuterar falska skyltar till Porschen.

Message Timestamp	Message From Id	Chat Title	Message	Nr
2020-10-03 02:33:50+0200	Q0ZLFZ	Q0ZLFZ:1	Jag ska kolla om nån kan ta över min uppgift för de är viktigt o ha nån som kan hämta upp o öppna stashet o allt , man kan inte ta vem som helst	32463
2020-10-03 02:34:10+0200	Q0ZLFZ	Q0ZLFZ:1	Kan du köpa mer klorin keyjr	32464
2020-10-03 03:31:44+0200	Q0ZLFZ	Q0ZLFZ:1	Och tanka bensin	32465
2020-10-03 03:33:05+0200	Q0ZLFZ	Q0ZLFZ:1	Men han kan ej tas vid redroom det står alltid minst 4 Aina där på den gatan de är där allt händer typ	32467

Kommentar ? Farid ombedd av Philip Gilliland köpa mer klorin och tanka bensin ?

Farid svarar ”ingen kommentar”

Gilliland - Q0ZLFZ skriver till Sarikaya - X4XMNT.
Gilliland - Q0ZLFZ är inte nöjd med Farid - EFXDP0 och Anmar Sabah. Gilliland - Q0ZLFZ skriver att han ska hämta den pistol som Farid - EFXDP0 och Anmar Sabah har, hämta Rekan Mostafa eller någon annan och mörda Almasri.
Gilliland - Q0ZLFZ har synpunker på hur de ska agera efter mordet.
Gilliland - Q0ZLFZ skriver hur planerna ska gå till och skickar bilder på maskering och glasburkar som ska användas i olika delar i brottet mot Almasri.

Message Timestamp	Message From Id	Chat Title	Message	Nr
2020-10-03 05:16:04+0200	Q0ZLFZ	Q0ZLFZ, X4XMNT	Bror hade jag inte gått in i denhära jag hade skitit i dom jag orkar inte med sånt hära. Jag jag lust och hämta tabben från dom sen hämta rekan eller nån och avsluta fettot fan	
2020-10-03 05:17:04+0200	Q0ZLFZ	Q0ZLFZ, X4XMNT	Sen tydligen hade doms bröder sagt ni måste sitta inlåst i en lägenhet i 2 veckor sen åkte dom utomlands de är ju bara helt torsk, dom verkar ju va efterblivna man ska bara vara som vanligt, annars kommer dom med flyktbeteende	
2020-10-03 05:20:45+0200	Q0ZLFZ	Q0ZLFZ, X4XMNT	Men jag kan köra men då kommer jag ställa bilen i stashet mellan Gränby o salabacke sen därifrån skiljs vi åt vi alla har lika långt hem	
2020-10-03 05:22:10+0200	Q0ZLFZ	Q0ZLFZ, X4XMNT	Men sitter o funderar ska man stå med Volvon vi har o trycka på han och sen bara köra den runt hörnet och där står jag i Porsche då ser ingen heller vad för bil asså de handlar om 50 meter de är ju en korsning precis efter hotellet	
2020-10-03 05:23:38+0200	Q0ZLFZ	Q0ZLFZ, X4XMNT	Fan de bästa va om jag skulle haft en såndära latex mask så jag ser ut som en gubbe, då reagerar ingen på maskering	

Message Timestamp	Message From Id	Chat Title	Message	Nr
2020-10-03 05:25:19+0200	Q0ZLFZ	Q0ZLFZ, X4XMNT	Asså de bästa är om vi står en bit bort och nån spanare kan säga typ han är påväg mot hotellet han borde va där om 2 min då börjar man rulla ditåt	
2020-10-03 05:27:36+0200	Q0ZLFZ	Q0ZLFZ, X4XMNT	Asså hans bröder hjärntvättar han tex att man ska sitta inlåst i en lägenhet och sen åka utomlands de är ju helt hjärndött	
2020-10-03 05:29:11+0200	Q0ZLFZ	Q0ZLFZ, X4XMNT	Asså det jag menade med mast uppkopplingar dom gör ju uteslutnings metoden om denhära luren har varit med mitt nr överallt . Dom kommer ju tömma området på master	
2020-10-03 05:29:52+0200	Q0ZLFZ	Q0ZLFZ, X4XMNT	Okej men om dom nu inte kan köra, jag vet att dom kan göra de men det verkar som dom bara vill jag ska va där	
2020-10-03 05:30:39+0200	Q0ZLFZ	Q0ZLFZ, X4XMNT	För vi måste stå på nån parkering som är bra i närheten för polisen åker ju där hela tiden det ligger ju vid stationen	
2020-10-03 05:31:01+0200	Q0ZLFZ	Q0ZLFZ, X4XMNT	Asså hans äldre bröder hade sagt till dom så när dom skjöt i Gränby	
2020-10-03 05:32:11+0200	Q0ZLFZ	Q0ZLFZ, X4XMNT	Men jag tänkte vi kör bilen till stashet här vid Gränby och sen får den stå där sen om nån dag kör man ut den o eldar den	
2020-10-03 05:32:16+0200	Q0ZLFZ	Q0ZLFZ, X4XMNT	Enda stashet vi har nu	

Message Timestamp	Message From Id	Chat Title	Message	Nr
2020-10-03 05:32:49+0200	Q0ZLFZ	Q0ZLFZ, X4XMNT	Aa men asså de är en stor gata där som går från polisstationen till stan sen är de bargata bakom hotellet så de är mkt poliser som snurrar där	
2020-10-03 05:33:32+0200	Q0ZLFZ	EFXDP0, Q0ZLFZ	Anmar måste lösa kläder om jag kör så va redo på de	
2020-10-03 05:34:24+0200	Q0ZLFZ	Q0ZLFZ, X4XMNT	Grejen är om man kör glasburkar med korin o lägger in kläderna då borde väll allt dö	
2020-10-03 05:35:12+0200	Q0ZLFZ	Q0ZLFZ, X4XMNT	En annan plan va att åka till en skola de är som en fyrkant helt täckt där och där tänkte jag ställa en metall tunna p fylla med olja o bensin men kommer ej hinna lösa allt	
2020-10-03 05:35:24+0200	Q0ZLFZ	Q0ZLFZ, X4XMNT	Fixa bara typ 10 liter bensin då	
2020-10-03 05:35:41+0200	Q0ZLFZ	Q0ZLFZ, X4XMNT	Ja men säg om dom skulle hitta glasburken med klorin i finns de chans dom kan hitta	
2020-10-03 05:35:46+0200	Q0ZLFZ	Q0ZLFZ, X4XMNT	Dna	
2020-10-03 05:52:12+0200	Q0ZLFZ	Q0ZLFZ, X4XMNT	Aa men då måste man ha nån som plockar upp en för man kan promenera 3 min till ett villa område	
2020-10-03 05:52:24+0200	Q0ZLFZ	Q0ZLFZ, X4XMNT	Men vi har lägenheten imorgon	
2020-10-03 05:52:34+0200	Q0ZLFZ	Q0ZLFZ, X4XMNT	Ja de är bättre o göra horhus i g då	

Message Timestamp	Message From Id	Chat Title	Message	Nr
2020-10-03 05:53:45+0200	Q0ZLFZ	Q0ZLFZ, X4XMNT	Men då måste man vänta tills alla insasteyka åkt de tar lite extra men bättre om dom skjuter i nå fönster , men då lämnar jag min sky hemma o så har vi hans isf, kan inte riskera att luren kopplas till mig via mast	
2020-10-03 05:53:55+0200	Q0ZLFZ	Q0ZLFZ, X4XMNT	För du vet att jag är bra vän med hans kusin	
2020-10-03 06:00:35+0200	Q0ZLFZ	Q0ZLFZ, X4XMNT	Ska skicka bara vad som behövs	
2020-10-03 06:05:32+0200	Q0ZLFZ	Q0ZLFZ, X4XMNT	IMG-1601697925967 	
2020-10-03 06:05:45+0200	Q0ZLFZ	Q0ZLFZ, X4XMNT	Ska man ha mössa över så de inte ser för overkligt ut	
2020-10-03 06:06:34+0200	Q0ZLFZ	Q0ZLFZ, X4XMNT	Jo jag kan vakna då men dom har värsta spanet. Jag har sagt till lill key att han får ta hjälp av sina bröder o hämta saker	
2020-10-03 06:06:57+0200	Q0ZLFZ	Q0ZLFZ, X4XMNT	Men när får vi tillgång till lägenheten	
2020-10-03 06:08:42+0200	Q0ZLFZ	Q0ZLFZ, X4XMNT	Aa hade de förr men går de o lösa	
2020-10-03 06:12:16+0200	Q0ZLFZ	Q0ZLFZ, X4XMNT	Aa o basker	
2020-10-03 06:12:31+0200	Q0ZLFZ	Q0ZLFZ, X4XMNT	IMG-1601698344990	

Message Timestamp	Message From Id	Chat Title	Message	Nr
				
2020-10-03 06:12:35+0200	Q0ZLFZ	Q0ZLFZ, X4XMNT	Är inte sån bra	
2020-10-03 06:12:41+0200	Q0ZLFZ	Q0ZLFZ, X4XMNT	Hittar ingen plast	
2020-10-03 06:14:22+0200	Q0ZLFZ	Q0ZLFZ, X4XMNT	Den är bättre om vi löser 3 sånna	
2020-10-03 06:15:03+0200	Q0ZLFZ	Q0ZLFZ, X4XMNT	Blir de garaget då kommer jag lägga mina där i sen gå därifrån mot mig åka en bit i bilen sen stasha den bara	
2020-10-03 06:15:11+0200	Q0ZLFZ	Q0ZLFZ, X4XMNT	Nej tror inte de	
2020-10-03 06:15:42+0200	Q0ZLFZ	Q0ZLFZ, X4XMNT	Men dom måste flytta Volvon från garaget och rensa lite fotspår	
2020-10-03 06:42:19+0200	Q0ZLFZ	Q0ZLFZ, X4XMNT	Aha men de blir svårt med cash nu, men juste vi behöver nog lite klämmer klorin	
2020-10-03 06:42:23+0200	Q0ZLFZ	Q0ZLFZ, X4XMNT	Typ 3 flaskor	
2020-10-03 06:42:40+0200	Q0ZLFZ	Q0ZLFZ, X4XMNT	Men tänker att lillkey får fixa nått med	
2020-10-03 06:43:02+0200	Q0ZLFZ	Q0ZLFZ, X4XMNT	Skrev att hans kompanjon behöver kläder som dom får lösa	
2020-10-03 06:45:54+0200	Q0ZLFZ	Q0ZLFZ, X4XMNT	Men kommer behöva göra duckningar för att ta mig till tryckläggenheten	

Kommentar ? Farid och Anmar har enligt Philip Gilliland en pistol, kommentar till det ?

Farid svarar ”ingen kommentar”

Farid och Anmar åkte utomlands 2020-08-07, till Hurghada, Egypten. Syftet med den resan ?

Farid svarar ”ingen kommentar”

Philip Gilliland skriver att ”lillkey” dvs Farid Hamad får hjälpa till med att fixa klorin, kommentar ?

Farid svarar ”ingen kommentar”

Gilliland - Q0ZLFZ skriver till Farid - EFXDP0 att de behöver involvera flera personer samt att det är för Farid - EFXDP0:s skull de ska genomföra mordet på Almasri.

Message Timestamp	Message From Id	Chat Title	Message	Nr
2020-10-03 11:28:34+0200	Q0ZLFZ	EFXDP0, Q0ZLFZ	Jag har sagt hela tiden vi måste lösa nån annars måste jag köra andra vi har inte löst nån	
2020-10-03 11:29:04+0200	Q0ZLFZ	EFXDP0, Q0ZLFZ	De är för er vi gör det här	

Kommentar ?

Farid svarar ”ingen kommentar”

Gilliland - Q0ZLFZ har löst en lägenhet i närheten av en plats där de tror Almasri kommer dyka upp.
Farid - EFXDP0 tycker att de ska sitta i en bil i närheten istället.
Gilliland - Q0ZLFZ skriver och förklarar brottsplanen, att de ska slå till mot Almasri när han är vid hotellet.
Farid - EFXDP0 ska hämta något i Stockholm som ska användas vid brottet.

Message Timestamp	Message From Id	Chat Title	Message	Nr
2020-10-03 14:55:24+0200	Q0ZLFZ	Q0ZLFZ:1	När Åker vi och sätter oss i lägenheten?	32780
2020-10-03 14:55:39+0200	Q0ZLFZ	Q0ZLFZ:1	Det är efter 21 han brukar synas va till 02	32781
2020-10-03 14:56:19+0200	EFXDP0	Q0ZLFZ:1	När tycker du är bäst	32782
2020-10-03 14:56:49+0200	EFXDP0	Q0ZLFZ:1	Ska vi inte trycka i bilen en bit bort?	32783
2020-10-03 14:59:01+0200	Q0ZLFZ	Q0ZLFZ:1	Knas , jo vi skulle sitta där och byta om kolla så allt funkar de är knas o va ute o göra de plus att vi måste försvinnan från radaren, sen när vi vet att han börjar bli aktiv vi rör oss och står o väntar tills han är vid hotellet	32785
2020-10-03 14:59:34+0200	X4XMNT	Q0ZLFZ:1	Jag jobbar på det	32786
2020-10-03 14:59:57+0200	EFXDP0	Q0ZLFZ:1	Okej bror när tänkte du att jag ska till Sthlm och hämta grejerna	32787
2020-10-03 15:00:28+0200	EFXDP0	Q0ZLFZ:1	Okkej bror	32788

Kommentar ? Vad ska Farid hämta i Stockholm ?

Farid svarar ”ingen kommentar”

Gilliland - Q0ZLFZ skriver till Farid - EFXDP0 och ber han köpa klorin.

Message Timestamp	Message From Id	Chat Title	Message	Nr
2020-10-03 15:10:13+0200	Q0ZLFZ	EFXDP0, Q0ZLFZ	Hur mkt klorin löste du	
2020-10-03 15:18:03+0200	Q0ZLFZ	EFXDP0, Q0ZLFZ	Aa köp 3 st sånna 1.5 som jag hade löst	

Kommentar ?

Farid svarar ”ingen kommentar”

Gilliland - Q0ZLFZ skriver till Sarikaya - X4XMNT och vill ha overaller som är heltäckande.

Message Timestamp	Message From Id	Chat Title	Message	Nr
2020-10-03 15:18:15+0200	Q0ZLFZ	Q0ZLFZ, X4XMNT	Lill key fixar klorin nu	
2020-10-03 15:19:23+0200	Q0ZLFZ	Q0ZLFZ, X4XMNT	Ta dom 2 verkligaste	
2020-10-03 15:20:14+0200	Q0ZLFZ	Q0ZLFZ, X4XMNT	De blir bra	
2020-10-03 15:20:21+0200	Q0ZLFZ	Q0ZLFZ, X4XMNT	Bara den är heltäckande	

Farid - EFXDP0 har via en okänd person köpt 3 regnställ på Jula samt klorin som han senare ska lägga i garaget som han har tillgång till.

Message Timestamp	Message From Id	Chat Title	Message	Nr
2020-10-03 17:02:44+0200	EFXDP0	EFXDP0, X4XMNT	Angående kläderna, hur många ska jag hämta bror	
2020-10-03 17:03:39+0200	EFXDP0	EFXDP0, X4XMNT	Vad jag vet det ska finnas 2	
2020-10-03 17:04:31+0200	X4XMNT	EFXDP0, X4XMNT	IMG-1601724832506	

Message Timestamp	Message From Id	Chat Title	Message	Nr
				
2020-10-03 17:05:07+0200	EFXDP0	EFXDP0, X4XMNT	Okkej bror	
2020-10-03 17:19:14+0200	EFXDP0	EFXDP0, X4XMNT	Aa dom är dunder, köpte tre	
2020-10-03 17:20:07+0200	EFXDP0	EFXDP0, X4XMNT	Nej bror, skickade nån	
2020-10-03 17:20:13+0200	EFXDP0	EFXDP0, X4XMNT	Löste klorin oxå	
2020-10-03 17:20:25+0200	EFXDP0	EFXDP0, X4XMNT	4 liter	
2020-10-03 17:21:41+0200	EFXDP0	EFXDP0, X4XMNT	Okkej bror dunder , kan du kolla om dom kan ta me 3 burkar så man kan lägga in dom	
2020-10-03 17:21:49+0200	EFXDP0	EFXDP0, X4XMNT	Håller på å rensar garage	

Kommentar ? Riktigt att Farid Hamad ombesörjt inköp av tre regnställ på Jula samt klorin.

Farid svarar ”ingen kommentar”

Farid - EFXDP0 har en pistol i en källare som Gilliland - Q0ZLFZ ber honom flytta då polisen kommer göra husrannsakningar på flera ställen efter mordet.
Gilliland - Q0ZLFZ har fått två masker.

Message Timestamp	Message From Id	Chat Title	Message	Nr
2020-10-03 18:39:05+0200	Q0ZLFZ	EFXDP0, Q0ZLFZ	Bror du flyttade strapen från källaren va	
2020-10-03 18:39:59+0200	Q0ZLFZ	EFXDP0, Q0ZLFZ	Aha fan den måste flyttas	
2020-10-03 18:40:21+0200	Q0ZLFZ	EFXDP0, Q0ZLFZ	Dom kommer garanterat storma överallt sen	
2020-10-03 18:47:15+0200	Q0ZLFZ	EFXDP0, Q0ZLFZ	Jag ska möta han från Sthlm nu	
2020-10-03 18:52:02+0200	Q0ZLFZ	EFXDP0, Q0ZLFZ	Han lämnade 2 masker till mig va	
2020-10-03 18:52:55+0200	Q0ZLFZ	EFXDP0, Q0ZLFZ	Vetinte när den kommer, han ska hämta upp lite knas grejer här	

Kommentar ? Farid ombedd av Philip Gilliland att flytta vapen från källaren ?

Farid svarar ”ingen kommentar”

Gilliland - Q0ZLFZ har fått problem med av Farid Hamads bröder.
Gilliland - Q0ZLFZ frågar om inte han och Rekan Mostafa ska genomföra brottet själva.

Message Timestamp	Message From Id	Chat Title	Message	Nr
2020-10-04 00:39:29+0200	Q0ZLFZ	Q0ZLFZ, X4XMNT	Bror är så fuxking lack	
2020-10-04 00:39:37+0200	Q0ZLFZ	Q0ZLFZ, X4XMNT	Kan r skjuta	
2020-10-04 00:39:39+0200	Q0ZLFZ	Q0ZLFZ, X4XMNT	Jag o han kör	
2020-10-04 00:39:49+0200	Q0ZLFZ	Q0ZLFZ, X4XMNT	Jag kommer få psykos snart	

Message Timestamp	Message From Id	Chat Title	Message	Nr
2020-10-04 00:41:10+0200	Q0ZLFZ	Q0ZLFZ, X4XMNT	Hans äldre bror som jag hyr lägenheten av kom med lill key o sa planen har varit hela tiden att g skulle bidra med en skytt och vi en skytt nu vill han skicka lill keys kollega som inte har skjutit Kalle	
2020-10-04 00:41:17+0200	Q0ZLFZ	Q0ZLFZ, X4XMNT	Jag börja bråka med han	
2020-10-04 00:41:46+0200	Q0ZLFZ	Q0ZLFZ, X4XMNT	Jag sa min vän har gått in o hjälpt för jag är nära med han och vi hjälper varandra du vet inte vad planen är	
2020-10-04 00:43:35+0200	Q0ZLFZ	Q0ZLFZ, X4XMNT	Fuxking luffare enda anledning jag ska sitta i bilen de va för key är min vän , nu ska jag va en banan	
2020-10-04 00:43:53+0200	Q0ZLFZ	Q0ZLFZ, X4XMNT	Rekan får åka med mig så får vi göra det	
2020-10-04 00:44:09+0200	Q0ZLFZ	Q0ZLFZ, X4XMNT	Jag ska göra nått sånt helt opersonligt	
2020-10-04 00:44:14+0200	Q0ZLFZ	Q0ZLFZ, X4XMNT	Jag sa jag kör ej bil	
2020-10-04 00:44:40+0200	Q0ZLFZ	Q0ZLFZ, X4XMNT	Bror skriv inte i chatten hans bröder sitter o läser	
2020-10-04 00:44:43+0200	Q0ZLFZ	Q0ZLFZ, X4XMNT	Skit o dom	
2020-10-04 00:45:00+0200	Q0ZLFZ	Q0ZLFZ, X4XMNT	Bror tror du rekan kan trycka	
2020-10-04 00:45:32+0200	Q0ZLFZ	Q0ZLFZ, X4XMNT	Nej de är hans smuts bror som säger gör Inget	
2020-10-04 00:45:40+0200	Q0ZLFZ	Q0ZLFZ, X4XMNT	Bror kommer köra på nån nu	

Kommentar, vad handlar detta om ?

Farid svarar ”ingen kommentar”

Gilliland - Q0ZLFZ funderar på att stryka Farid Hamad från mordplanerna men vill ha kvar Anmar Sabah.
Gilliland - Q0ZLFZ möter upp Sabah och försöker få ut information.
Gilliland - Q0ZLFZ ska ta hand om kalashnikoven då den verkar ha rostat.
Gilliland - Q0ZLFZ ska provköra en av bilarna som är tänkt att användas vid brottet och har fått tag på platslådor som används för att sanera kläder.

Message Timestamp	Message From Id	Chat Title	Message	Nr
2020-10-04 02:05:05+0200	Q0ZLFZ	Q0ZLFZ, X4XMNT	Men ska vi säga till lill key att vi skiter i de bara eller vad ska vi göra	
2020-10-04 02:05:43+0200	Q0ZLFZ	Q0ZLFZ, X4XMNT	Jag är bra vän med key de som är problemet och bor i en av doms lägenheter	
2020-10-04 02:12:10+0200	Q0ZLFZ	Q0ZLFZ, X4XMNT	Bror de är hans bror som sitter med luren men lill key är där	
2020-10-04 02:13:02+0200	Q0ZLFZ	Q0ZLFZ, X4XMNT	Jag ringde hans kollega med fingret sa kom du måste hjälpa mig flytta en grej men ska prata med han	
2020-10-04 02:13:07+0200	Q0ZLFZ	Q0ZLFZ, X4XMNT	Få ut sanningen	
2020-10-04 02:14:23+0200	Q0ZLFZ	Q0ZLFZ, X4XMNT	Ja men key jr är ju med sin bror men de är endå hans bror som ska skriva	
2020-10-04 02:15:46+0200	Q0ZLFZ	Q0ZLFZ, X4XMNT	Jag ska hämta upp hans vän som hjälpt till, köra ut han i skogen och säga vad har pratat om han kan arabiska bara dom inte gått iväg o pratat	
2020-10-04 02:16:21+0200	Q0ZLFZ	Q0ZLFZ, X4XMNT	Asså de e hans äldre bror , ny fattar jag varför dom aldrig löste nå för key ville inte ens ha med dom o göra i detta	

Message Timestamp	Message From Id	Chat Title	Message	Nr
2020-10-04 02:16:58+0200	Q0ZLFZ	Q0ZLFZ, X4XMNT	Fingret är bra	
2020-10-04 02:17:07+0200	Q0ZLFZ	Q0ZLFZ, X4XMNT	Dom ska inte utnyttja han	
2020-10-04 02:32:45+0200	Q0ZLFZ	Q0ZLFZ, X4XMNT	Är med han o skogen nu	
2020-10-04 02:54:53+0200	Q0ZLFZ	Q0ZLFZ, X4XMNT	Han hade inte fått veta nått	
2020-10-04 02:55:20+0200	Q0ZLFZ	Q0ZLFZ, X4XMNT	R sa till mig att doms skytt va sämst han tänker inte heller gå med g skytt	
2020-10-04 02:55:35+0200	Q0ZLFZ	Q0ZLFZ, X4XMNT	Han blev lack	
2020-10-04 02:56:06+0200	Q0ZLFZ	Q0ZLFZ, X4XMNT	Hans bröder kom och träffa mig igen och dom fattar ej problemet säger dom, allt är enligt planen	
2020-10-04 03:00:17+0200	Q0ZLFZ	Q0ZLFZ, X4XMNT	Bror	
2020-10-04 03:00:37+0200	Q0ZLFZ	Q0ZLFZ, X4XMNT	Han sa kallen va ganska rostig ska jag smörja den	
2020-10-04 03:01:04+0200	Q0ZLFZ	Q0ZLFZ, X4XMNT	Såg du vad jag skrev innan	
2020-10-04 03:14:12+0200	Q0ZLFZ	Q0ZLFZ, X4XMNT	Ja jag tror de annars tar vi med han	
2020-10-04 03:14:35+0200	Q0ZLFZ	Q0ZLFZ, X4XMNT	Men ska jag ta ut bilen nu på morgonen o prova så den inte går i nödläge när man gör kickdown	
2020-10-04 03:28:13+0200	Q0ZLFZ	Q0ZLFZ, X4XMNT	IMG-1601774886733	

Message Timestamp	Message From Id	Chat Title	Message	Nr
				
2020-10-04 03:28:18+0200	Q0ZLFZ	Q0ZLFZ, X4XMNT	Dom	
2020-10-04 03:28:18+0200	Q0ZLFZ	Q0ZLFZ, X4XMNT	Ska jag ta hem som	

Kommentar ?

Farid svarar ”ingen kommentar”

Farid tillfrågas vem personen ”fingret” är. Utredningen påstår att det är Anmar Sabah.

Farid svarar ”ingen kommentar”

Gilliland - Q0ZLFZ skickar en bild på en kalashnikov, en pistol av märket Makarov samt ammunition och rengöringsprodukter.
Gilliland - Q0ZLFZ åker sedan ut till Lötens IP och skickar en bild på en tänkbar plats där han kan gömma en bil efter brottet.
Gilliland - Q0ZLFZ skriver senare att kalashnikoven nu finns i en lägenhet och att Anmar Sabah flyttat den på en voi på uppdrag av Farid - EFXDP0.

Message Timestamp	Message From Id	Chat Title	Message	Nr
2020-10-04 03:29:27+0200	Q0ZLFZ	Q0ZLFZ, X4XMNT	Ja men han tänker inte göra med dendära Ahmed t	
2020-10-04 03:29:39+0200	Q0ZLFZ	Q0ZLFZ, X4XMNT	Lill key hade sagt lämna inte mig i de göra	
2020-10-04 03:29:48+0200	Q0ZLFZ	Q0ZLFZ, X4XMNT	Härа sen ny han gör samma	
2020-10-04 03:37:45+0200	Q0ZLFZ	Q0ZLFZ, X4XMNT	Han kör	
2020-10-04 03:57:13+0200	Q0ZLFZ	Q0ZLFZ, X4XMNT	IMG-1601776622465 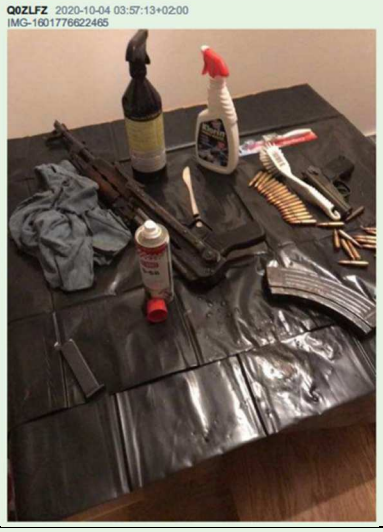	
2020-10-04 04:42:21+0200	Q0ZLFZ	Q0ZLFZ, X4XMNT	Bror ska vi inte testa den key sa att den va konstig o han körde vanligt bara	
2020-10-04 04:55:05+0200	Q0ZLFZ	Q0ZLFZ, X4XMNT	Vill ha ditt ok	
2020-10-04 05:06:09+0200	Q0ZLFZ	Q0ZLFZ, X4XMNT	IMG-1601780762418 	

Message Timestamp	Message From Id	Chat Title	Message	Nr
2020-10-04 05:06:24+0200	Q0ZLFZ	Q0ZLFZ, X4XMNT	Hitta en bra plats o stasha bilen kommer ta tid för dom o hitta	
2020-10-04 05:06:47+0200	Q0ZLFZ	Q0ZLFZ, X4XMNT	Sen är de cykelbana mellan husen	
2020-10-04 05:06:52+0200	Q0ZLFZ	Q0ZLFZ, X4XMNT	Nej mena bilen	
2020-10-04 05:07:07+0200	Q0ZLFZ	Q0ZLFZ, X4XMNT	Nej mekanismen funkade smörjde och kolla några gånger	
2020-10-04 05:07:54+0200	Q0ZLFZ	Q0ZLFZ, X4XMNT	För han sa den kändes ostabilt o så	
2020-10-04 05:08:01+0200	Q0ZLFZ	Q0ZLFZ, X4XMNT	Men allt är i lägenheten nu	
2020-10-04 05:08:19+0200	Q0ZLFZ	Q0ZLFZ, X4XMNT	Lill key hade ju låtit fingret flyttat vapen själv på voi	
2020-10-04 05:08:38+0200	Q0ZLFZ	Q0ZLFZ, X4XMNT	Key gör sånt själv inte låter sina vänner	

Kommentar ? Farid gett Anmar Sabah i uppdrag att med en voi flytta på vapnen ?

Farid svarar ”ingen kommentar”

Gilliland - Q0ZLFZ skriver att Farid - EFXDP0 ska lösa ett SIM-kort till en GPS-puck.

2020-10-04 05:12:39+0200	Q0ZLFZ	Q0ZLFZ, X4XMNT	Lill key skulle fixa comviq till pucken	

Kommentar ? Farid ombedd av Philip Gilliland att ordna SIM-kort till en GPS-puck (spårsändare) ?

Farid svarar ”ingen kommentar”

En av bröderna Hamad har tagit över SkyECC ID EFXDP0.

SkyECC ID EFXDP0 skriver att Anmar Sabah tagit över Farid Hamads plats i mordplanen och nu behövs det en ny utförare.
Sarikaya - X4XMNT skriver att han ska lösa en ny skytt och att han, Gilliland - Q0ZLFZ och Hamad - EFXDP0 gjort allt arbete med mordplanerna på Almasri.

Message Timestamp	Message From Id	Chat Title	Message	Nr
2020-10-04 15:14:31+0200	EFXDP0	EFXDP0, X4XMNT	Ja	
2020-10-04 15:14:34+0200	EFXDP0	EFXDP0, X4XMNT	De key senior	
2020-10-04 16:17:30+0200	X4XMNT	EFXDP0, X4XMNT	Va händer med JR?	
2020-10-04 16:57:00+0200	EFXDP0	EFXDP0, X4XMNT	Fingret har ersatt hans plats	
2020-10-04 16:57:13+0200	EFXDP0	EFXDP0, X4XMNT	D behövs en till hitman	
2020-10-04 16:57:32+0200	EFXDP0	EFXDP0, X4XMNT	Prata du m brain igår	
2020-10-04 17:02:29+0200	EFXDP0	EFXDP0, X4XMNT	Vi håller oss till samma plan , bara att de behövs en till hitman från eran sida ?	
2020-10-04 17:08:15+0200	EFXDP0	EFXDP0, X4XMNT	Jag har ersatt hnm med en annan , men Brian är inte trygg med honom för han ska missa. Vad ska jag säga	
2020-10-04 17:09:53+0200	EFXDP0	EFXDP0, X4XMNT	Hur som helst, jag måste ha luren nu när alla sitter. Jag har lagt trådar här o där så vi kan uppdatera varandra. Ger pengar för luren t brian.	

Kommentar ? Riktigt att Anmar Sabah i detta skede tagit över Farids roll i mordplanen ?

Farid svarar ”ingen kommentar”

Gilliland - Q0ZLFZ har träffat Farid Hamad och diskuterat mordplanerna. Gilliland - Q0ZLFZ tycker att det är för många som vet om mordplanerna bl.a. ”babbis” som skickat en av sina springpojkar för att spana efter Almasri[2].
Gilliland - Q0ZLFZ frågar efter den nya planen.

Message Timestamp	Message From Id	Chat Title	Message	Nr
2020-10-04 21:12:07+0200	Q0ZLFZ	Q0ZLFZ, X4XMNT	Bror lilla kom	
2020-10-04 21:12:35+0200	Q0ZLFZ	Q0ZLFZ, X4XMNT	Dom äldre kom aldrig men han sa dom tyckte att g ser dom som spelpjäser	
2020-10-04 21:13:13+0200	Q0ZLFZ	Q0ZLFZ, X4XMNT	Han sa sen visste babbis för han börja skriva när ska de ske o sånt , att för många vet	
2020-10-04 21:13:37+0200	Q0ZLFZ	Q0ZLFZ, X4XMNT	Sa ju till han du har ju skickat babbis unge för o spana han är väll inte retard	
2020-10-04 21:14:21+0200	Q0ZLFZ	Q0ZLFZ, X4XMNT	Men vad e planen ny att jag ska köra nån okänd skytt ?	
2020-10-04 21:14:34+0200	Q0ZLFZ	Q0ZLFZ, X4XMNT	Trodde de va nån av grabbarna så vi gör de ihop	
2020-10-04 21:15:01+0200	Q0ZLFZ	Q0ZLFZ, X4XMNT	Vi kör	

Kommentar ? Riktigt Farid diskuterat med Philip Gilliland om om ovan sak ?

Farid svarar ”ingen kommentar”

Gilliland - Q0ZLFZ skickar ett ljudmeddelande till Sarikaya - X4XMNT där han berättar om händelsen 2020-07-31.

Gilliland - Q0ZLFZ skriver att Anmar Sabah och Farid Hamad var de som sköt 2020-07-31.

Message Timestamp	Message From Id	Chat Title	Message	Nr

2020-09-30 04:37:57+0200	Q0ZLFZ	Q0ZLFZ, X4XMNT	Audiofile *kolla jag träffade på Mohamed Ward, i dag i Gävle och då, han berättade om, vahettere, den där grejen så han ba vi vart beskjutna i Gränby jag ba, jag visste inte du var där, han ba nej alltså vi hade vart där i fem minuter sen från ingenstans det dyker upp två killar och vahettere de börja skjuta o de träffar en i huvudet, han ba sen vi andra vi hinner gömma oss bakom träd och då de skjuter mot hans kusin, eh, eh, va heter han, fettot, och sen vahettere och sen han ba, vahettere den tar slut på skotten eller nånting och han ba de går runt o han ba, jag låg bara bakom trädet och tänkte han ba, jag kommer dö, han ba, de här är här för att avsluta, förstår du, han ba jag tror det var max 15, 20 skott som avlossades*	D-3543
2020-09-30 04:39:22+0200	Q0ZLFZ	Q0ZLFZ, X4XMNT	audiofile	D-3545
?2020-09-30 04:40:56+0200	Q0ZLFZ	Q0ZLFZ, X4XMNT	Juste bror om skyen är på när man gör fettot då dom kommer ju tömma master och se att sky och min mobil har varit ihop hela tiden de e ju torsk	D-3546
2020-09-30 04:41:04+0200	Q0ZLFZ	Q0ZLFZ, X4XMNT	Eller hur funkar de	D-3547
2020-09-30 04:41:30+0200	Q0ZLFZ	Q0ZLFZ, X4XMNT	Men måste försöka lösa en sky till keys lillebror , men hans kompanjon har blivit konstig säger han	D-3548
2020-09-30 04:42:53+0200	Q0ZLFZ	Q0ZLFZ, X4XMNT	Hans vän som han gjorde med sist	D-3549

Kommentar ? Utredningens uppfattning är att detta handlar om skjutningen, mordförsöket i Gränby 2020-07-31, att Farid Hamad och Anmar Sabah var de som sköt med vapen på platsen.

Farid svarar ”ingen kommentar”

Gilliland - Q0ZLFZ skickar till Sarikaya - X4XMNT och berättar om planen om hur kläderna skulle tas om hand efter brottet.
Enligt Gilliland - Q0ZLFZ skulle någon av bröderna Hamad ta emot kläderna men det verkar inte ha funkat.

Message Timestamp	Message From Id	Chat Title	Message	Nr
2020-10-03 00:34:49+0200	Q0ZLFZ	Q0ZLFZ, X4XMNT	Bror jag tröttnar på domdära fittungarna sist doms bröder skulle ta emot kläderna tror du nån stog där nej	D-4178

Kommentar ?

Farid svarar ”ingen kommentar”

Gilliland - Q0ZLFZ skriver och och berättar vad som hände vid skjutningen 2020-07-31.
Farid Hamad och Anmar Sabah reste utomlands den 7 augusti.

Message Timestamp	Message From Id	Chat Title	Message	Nr

2020-10-03 05:27:36+0200	Q0ZLFZ	Q0ZLFZ, X4XMNT	Asså hans bröder hjärntvättar han tex att man ska sitta inlåst i en lägenhet och sen åka utomlands de är ju helt hjärndött	D-4241
2020-10-03 05:31:01+0200	Q0ZLFZ	Q0ZLFZ, X4XMNT	Asså hans äldre bröder hade sagt till dom så när dom skjöt i Gränby	D-4248

Kommentar? Riktigt Farid och Anmar reste utomlands den 7 augusti 2020 ?

Farid svarar ”ingen kommentar”

Gilliland - Q0ZLFZ skriver och berättar vad som hände vid skjutningen 2020-07-31, vilket stämmer in på hur händelseförloppet var och att Anmar Sabah och Farid Hamad var skyttarna.

Message Timestamp	Message From Id	Chat Title	Message	Nr
2020-10-04 19:58:34+0200	Q0ZLFZ	Q0ZLFZ, X4XMNT	Du vet att fingret och lill key sprang från platsen sist och dom skulle vänta och hämta upp sakerna ingen va där dom gick till en lägenhet dom skulle hämta kläderna där ingen va där . De va ju därför vapnena kastades. Fattade det nu	D-4886
Message Timestamp	**Message From Id**	**Chat Title**	**Message**	**Nr**
2020-10-04 20:08:33+0200	Q0ZLFZ	Q0ZLFZ, X4XMNT	Aa exakt asså han har betalat och varit på jävligt mycke möten pga dom	D-4887

Utredningens uppfattning är att Gilliland här avser Farid Hamad och Anmar Sabah och hur de agerade direkt efter brottstillfället vid skjutningen i Gränby 2020-07-31. Kommentar till det ?

Farid svarar ”ingen kommentar”

Gilliland - Q0ZLFZ skriver och berättar vad som hände vid skjutningen 2020-07-31, vilket stämmer in på hur händelseförloppet var och att Anmar Sabah var den som sköt med Scorpion.

Message Timestamp	Message From Id	Chat Title	Message	Nr
2020-10-29 00:34:56+0100	Q0ZLFZ	Q0ZLFZ, X4XMNT	Jag sa till hans bror att de i Gränby sist va katastrof . Men han tyckte de va bra och planen . Fingret säger själv de va kefft gjort. Han körde scorpan. Han sa till mig fan du hade rätt . Sa innan att man inte kan springa o skjuta o sånt endå dom lyssnar ej	D-7438
2020-10-29 00:35:01+0100	Q0ZLFZ	Q0ZLFZ, X4XMNT	Helt eftervlicna	D-7439

Utredningens uppfattning att Gilliland här berör vad som skedde vid skjutningen i Gränby 2020-07-31 och att det stämmer in väl med händelseförloppet.

Kommentar ?

Farid svarar ”ingen kommentar”

Farid tillfrågas åter om det DNA som säkrats från honom på anträffad Fatpipeväska i trapphuset på Almqvistgatan 17, Uppsala.

Farid svarar ”ingen kommentar”

Farid har inget att tillägga.

Förhöret är avslutat klockan 10.59.

Uppläst efter hand och godkänt.

Polisen

Förhör

Förhör med misstänkt

Signerat av

Signerat datum

Enhet	Diarienr
Region Mitt, Grova brott 2 PO Uppsala	5000-K919695-20

Hörd person	Personnummer
Amin, Kojar	19970905-8490

Den hörde är	ID Styrkt	Sätt	Ställning till misstänkt - målsägande - vittne
Misstänkt	Ja	Känd av polis	

Tolk	Språk

Anledning till förhör / Misstankar som misstänkt har underrättats om	Underrättad om misstanke
Mord, Förberedelse till, Gärningsman	2023-03-10

Ytterligare information om anledning till förhör

Amin höres om misstanken om förberedelse till mord alternativt stämpling till mord i bland annat Uppsala under tiden den 30 september 2020 till 25 oktober 2020, genom att i samråd med bland annat Philip Gilliland, Ahmed Hamad och Rekan Mostafa, ha beslutat att mörda Mohamed Almasri, och sökt anstifta annan att utföra brottet, samt genom att i samråd med medgärningsmännen, i syfte att utföra eller främja brott och undgå upptäckt och identifikation, ha tagit befattning bland annat med telefon med krypterad chattfunktion, ammunition och skjutvapen, vilka särskilt ägnade att användas som hjälpmedel vid brottet.

Underrättad om rätt till försvarare	Godtar den försvarare som rätten förordnar	Försvarare/ombud önskas	Försvarare/ombud närvarande
Ja		Joel Apitzsch	Ja

Förhörsledare	Förhörsdatum	Förhör påbörjat	Förhör avslutat
Lars Wa Svensson	2023-03-10	10:10	11:00

Förhörsplats	Typ av förhör	Förhörssätt
Kva Salberga	RB 23:6	Ljudbandsförhör

Förhörsvittne	Utskrivet av
Forsberg, Stefan	LS

Berättelse

Sammanfattning av förhör med misstänkt Kojar Amin på Kva Salberga, 2023-03-10 klockan 10.10.
Amin delgavs gärningsbeskrivningen samt information om att förhöret spelas in och kommer att arkiveras och går att lyssna på i efterhand och att en sammanfattning skrivs ut.
Vi informerade också den misstänkte samt advokat Joel Apitzsch om åklagarens beslut om yppandeförbud för det som framkommer i förhöret.

Amin svarade på samtliga frågor vid förhöret, inga kommentarer. Han hade inga frågor till oss eller ville medverka på något annat vis.

Förhöret bifogas som bilaga.

Bilaga

Förhör med misstänkt

Bilaga till Förhör 2023-03-10 10:10, diarienr 5000-K919695-20

Beskrivning

Förhöret inklusive de chattar som förevisats.

Förhör med misstänkt

5000-K919695-20

Hörd person: **Kojar Amin 970905-8490**

Förhörsledare: *Lars Svensson och Stefan Forsberg*

Advokat: Joel Apitzsch

Datum: 2023-03-10

Tid: 10.10

Plats: Häktet Salberga

Gärningsbeskrivning

Kojar Amin ska delges misstanke om förberedelse till mord alternativt stämpling till mord ibland annat Uppsala under tiden den 30 september 2020 till 25 oktober 2020 genom att i samråd med bland annat Philip Gilliland, Ahmed Hamad och Rekan Mostafa, ha beslutat att mörda Mohamed Almasri, och sökt anstifta annan att utföra brottet, samt genom att i samråd med medgärningsmännen, i syfte att utföra eller främja brott och undgå upptäckt och identifikation, ha tagit befattning bland annat med telefon med krypterad chattfunktion, ammunition och skjutvapen, vilka varit särskilt ägnade att användas som hjälpmedel vid brottet.

Info om att förhöret spelas in och kommer att arkiveras och går att lyssna på i efterhand. En sammanfattning kommer att skrivas ut.

Be att Kojar svara så att man förstår att han uppfattat frågan, även om han ej skulle vilja uttala sig.

Information om att åklagare har beslutat om yppandeförbud för det som förekommer vid förhöret.

FL: Vad har du för inställning till dessa misstankar?

KA: Jag förnekar brott

FL: Du är ju nyligen dömd i Tingsrätten till ett långt straff för grova narkotikabrott där en del av bevisningen var chattar från Encro och SKY. Detta finns ju redovisat i den tidigare domen. Vi kommer att använda en del av detta även i denna utredning. Så min fråga nu är om du under den aktuella brottsperioden mellan 30 september till 25 oktober 2020, hade tillgång till en SKY-telefon?

KA: Inga kommentarer

FL: Vad hade du för SKY-ID under denna period?

KA: Inga kommentarer

FL: Jag påstår att du hade UETIRD, vad har du för kommentar till det?

KA: Inga kommentarer

FL: Vi kommer senare under förhöret gå igenom en del chattmaterial där vi påstår att det är du som har denna SKY-ID.

KA: Inga kommentarer

FL: Om det inte är du, vem är det då som har detta ID?

KA: Ingen kommentar

Personliga frågor

FL: Hur såg din livssituation ut under denna period, alltså september-oktober 2020?

KA: Ingen kommentar

FL: Var bodde du?

KA: Ingen kommentar

FL: Har du någon flickvän?

KA: Ingen kommentar

FL: Hade du någon anställning någonstans?

KA: Ingen kommentar

FL: Hur tjänade du pengar?

KA: Ingen kommentar

FL: Kommer du svara ingen kommentar på alla frågor?

KA: Det beror på vad du frågar

FL: Reste du mycket under denna tid?

KA: Ingen kommentar

FL: Som jag sa tidigare så har jag läst igenom den tidigare domen, och vi ska inte fördjupa oss i de brott du dömdes för där. Men jag måste ändå ställa några frågor som berör den här utredningen.

FL: Känner du Ozan Sarikaya?

KA: Ingen kommentar

FL: Vet du var han befinner sig nu?

KA: Ingen kommentar

FL: Har du eller har du haft någon kontakt med honom under den aktuella tiden 2020?

KA: Ingen kommentar

FL: Känner du Ahmed Hamad?

KA: Ingen kommentar

FL: Känner du någon av Ahmeds bröder?

KA: Ingen kommentar

FL: De är ju flera bröder Hamad menar jag!

KA: Ingen kommentar

FL: Till exempel Farid, som är några år yngre än Ahmed?

KA: Ingen kommentar

FL: Eller Mohamed som är något år äldre?

KA: Ingen kommentar

FL: Känner du Maher Amaya?

KA: Ingen kommentar

FL: Känner du Philip Gilliland?

KA: Ingen kommentar

FL: Den 5 oktober 2020 kl. 02:19 stoppas ni på S:t Olofsgatan/Salagatan i Uppsala i en svart Audi A4. Det är Philip som kör och du sitter bredvid, har du någon kommentar till det?

KA: Ingen kommentar

FL: Minns du det?

KA: Ingen kommentar

FL: Vad skulle ni göra då?

KA: Ingen kommentar

FL: Vet du vem ”Knogis” är?

KA: Ingen kommentar

FL: Känner du Mohammed Almasri?

KA: Ingen kommentar

FL: Har eller hade ni något otalt med varandra?

KA: Ingen kommentar

FL: Hade ni något otalt med varandra under 2020?

KA: Ingen kommentar

FL: Varför ville du att han skulle skjutas?

KA: Ingen kommentar

FL: Vet du vem som kallas för ”Ungen”?

KA: Ingen kommentar

FL: Vi påstår att det är du utifrån det material som vi har i denna förundersökning.

KA: Ingen kommentar

Vi ska gå igenom det chatt material som jag nämnde ovan som vi kommer att använda som grund till de misstankar vi har om förberedelse till mord under perioden 2020-09-30 – 2020-10-25.

En del av dessa chattar är nya och har då ett löpnummer som börjar på D, till exempel, D-123, och är i de flesta fall en till en konversation mellan två personer, ”SKY-ID:n”. I de chattar som vi tar upp här, ser man bara det som UETIRD, det vill säga du Kojar skriver.

FL: I dessa chattar skriver du i en grupp UETIRD:26 som är aktiv mellan 2020-08-30 och 2020-10-18 och som handlar om narkotikahantering och försäljning, som vi menar är en del av det som du senare dömdes för gällande synnerligen grovt narkotikabrott. Är det du som använder UETIRD under denna period?

KA: Ingen kommentar

2020-09-30 21:39:19+0200	UETIRD	1EC5D8, UETIRD	Kan du wipe	D-3581
2020-09-30 21:39:21+0200	UETIRD	1EC5D8, UETIRD	QEFRDB	D-3582
2020-09-30 21:39:27+0200	UETIRD	1EC5D8, UETIRD	Och kolla hur länge de kvar på den	D-3583

FL: Under den aktuella tiden 2020-09-30 – 2020-10-25 finns det en stor mängd chattar som UETIRD skriver i princip varje dag och som gäller narkotikahantering och försäljning men som inte ingår i denna utredning. Men man har i Tingsrätt och Hovrätt fastställt att det är du som använde denna chatt-ID. Finns det någon annan som använt den?

KA: Ingen kommentar

FL: I denna en till en chatt mellan dig UETIRD och X4XMNT, som vi påstår är Ozan Sarikaya, pratar ni om ”fettot”, vem är det?

KA: Ingen kommentar

2020-09-30 23:08:49+0200	UETIRD	UETIRD, X4XMNT	Den här fettot	D-3587
2020-09-30 23:08:53+0200	UETIRD	UETIRD, X4XMNT	Han har bosatt sig i stan	D-3588
2020-09-30 23:08:58+0200	UETIRD	UETIRD, X4XMNT	Har man en bil nära stan redo	D-3589
2020-09-30 23:09:01+0200	UETIRD	UETIRD, X4XMNT	Man får han	D-3590
2020-09-30 23:09:07+0200	UETIRD	UETIRD, X4XMNT	Är han släppt er skytt?	D-3591
2020-09-30 23:09:59+0200	UETIRD	UETIRD, X4XMNT	Vad sitter han för	D-3592
2020-09-30 23:10:00+0200	UETIRD	UETIRD, X4XMNT	Vet du?	D-3593
2020-09-30 23:10:08+0200	UETIRD	UETIRD, X4XMNT	Säg till om ni behöver hjälp med vägae	D-3594
2020-09-30 23:10:08+0200	UETIRD	UETIRD, X4XMNT	Säg till om ni behöver hjälp med vägae	D-3595
2020-09-30 23:10:13+0200	UETIRD	UETIRD, X4XMNT	Vägar det är min grej	D-3596
2020-09-30 23:10:28+0200	UETIRD	UETIRD, X4XMNT	Så fort nån sitter nu för tiden man blir orolig	D-3597
2020-09-30 23:10:29+0200	UETIRD	UETIRD, X4XMNT	Hahaha	D-3598
2020-09-30 23:10:51+0200	UETIRD	UETIRD, X4XMNT	Sitter Brain också?	D-3599

2020-09-30 23:11:03+0200	UETIRD	UETIRD, X4XMNT	🙏🙏	D-3600
2020-09-30 23:11:32+0200	UETIRD	UETIRD, X4XMNT	Hotellet han bor på	D-3601
2020-09-30 23:11:37+0200	UETIRD	UETIRD, X4XMNT	Bästa tryck stället	D-3602
2020-09-30 23:12:07+0200	UETIRD	UETIRD, X4XMNT	Vadå har han bytt hotell?	D-3603
2020-09-30 23:12:07+0200	UETIRD	UETIRD, X4XMNT	Vadå har han bytt hotell?	D-3604
2020-09-30 23:13:29+0200	UETIRD	UETIRD, X4XMNT	Aha hotellet heter så jag kan inte namnen men vet vart dom ligger	D-3605
2020-09-30 23:13:38+0200	UETIRD	UETIRD, X4XMNT	Jobbigt bara den ligger nära snut station	D-3606
2020-09-30 23:14:01+0200	UETIRD	UETIRD, X4XMNT	Och fickparkera	D-3607
2020-09-30 23:14:23+0200	UETIRD	UETIRD, X4XMNT	Toppen	D-3608
2020-09-30 23:14:33+0200	UETIRD	UETIRD, X4XMNT	De dags för han att logga ut bror	D-3609
2020-09-30 23:14:34+0200	UETIRD	UETIRD, X4XMNT	Hahahaha	D-3610
2020-09-30 23:14:36+0200	UETIRD	UETIRD, X4XMNT	Han vägrar dö	D-3611
2020-09-30 23:14:40+0200	UETIRD	UETIRD, X4XMNT	Ja är orolig över en grej	D-3612
2020-09-30 23:14:45+0200	UETIRD	UETIRD, X4XMNT	De vi skrev på encro om honom	D-3613
2020-09-30 23:14:48+0200	UETIRD	UETIRD, X4XMNT	Och skicka bilder på han	D-3614
2020-09-30 23:14:56+0200	UETIRD	UETIRD, X4XMNT	Hahahah den kommer dyka fram nån gång tror du inte	D-3615

FL: Du (UETIRD) frågar om Brain sitter, vem är det?

KA: Ingen kommentar

FL: Jag påstår att det är Philip Gilliland, har du någon kommentar till det?

KA: Ingen kommentar

FL: Du fortsätter chatta med Sarikaya – X4XMNT

2020-09-30 23:15:17+0200	UETIRD	UETIRD, X4XMNT	Jaaaaa bror	D-3616
2020-09-30 23:15:21+0200	UETIRD	UETIRD, X4XMNT	Vi planera sjukt på han där	D-3617
2020-09-30 23:15:36+0200	UETIRD	UETIRD, X4XMNT	Joo bror	D-3618
2020-09-30 23:15:39+0200	UETIRD	UETIRD, X4XMNT	När han va i gävle	D-3619
2020-09-30 23:16:24+0200	UETIRD	UETIRD, X4XMNT	Men de kan inte räcka	D-3620
2020-09-30 23:16:30+0200	UETIRD	UETIRD, X4XMNT	Inget har ju hänt eller?	D-3621
2020-09-30 23:16:40+0200	UETIRD	UETIRD, X4XMNT	Jo vi skicka en bild på han	D-3622
2020-09-30 23:16:42+0200	UETIRD	UETIRD, X4XMNT	Mellan varandta	D-3623
2020-09-30 23:17:16+0200	UETIRD	UETIRD, X4XMNT	Svär vet inte	D-3624
2020-09-30 23:17:19+0200	UETIRD	UETIRD, X4XMNT	Har ingenstans att dra	D-3625
2020-09-30 23:17:27+0200	UETIRD	UETIRD, X4XMNT	Plus ja sitter hellre än att vara utomlands själv bror	D-3626
2020-09-30 23:18:06+0200	UETIRD	UETIRD, X4XMNT	Du har det bra där du är bror du är van	D-3627
2020-09-30 23:18:14+0200	UETIRD	UETIRD, X4XMNT	Har du tankar på komma hem?	D-3628
2020-09-30 23:18:24+0200	UETIRD	UETIRD, X4XMNT	Bror om jag drar hemlandet	D-3629
2020-09-30 23:18:35+0200	UETIRD	UETIRD, X4XMNT	Dom kommer lämna ut mig lika fort	D-3630
2020-09-30 23:18:48+0200	UETIRD	UETIRD, X4XMNT	Kurdistan	D-3631
2020-09-30 23:18:49+0200	UETIRD	UETIRD, X4XMNT	Kurd	D-3632

FL: När träffade du Ozan Sarikaya senast?

KA: Ingen kommentar

2020-09-30 23:15:17+0200	UETIRD	UETIRD, X4XMNT	Jaaaaa bror	D-3616
2020-09-30 23:15:21+0200	UETIRD	UETIRD, X4XMNT	Vi planera sjukt på han där	D-3617
2020-09-30 23:15:36+0200	UETIRD	UETIRD, X4XMNT	Joo bror	D-3618
2020-09-30 23:15:39+0200	UETIRD	UETIRD, X4XMNT	När han va i gävle	D-3619
2020-09-30 23:16:24+0200	UETIRD	UETIRD, X4XMNT	Men de kan inte räcka	D-3620
2020-09-30 23:16:30+0200	UETIRD	UETIRD, X4XMNT	Inget har ju hänt eller?	D-3621
2020-09-30 23:16:40+0200	UETIRD	UETIRD, X4XMNT	Jo vi skicka en bild på han	D-3622
2020-09-30 23:16:42+0200	UETIRD	UETIRD, X4XMNT	Mellan varandta	D-3623
2020-09-30 23:17:16+0200	UETIRD	UETIRD, X4XMNT	Svär vet inte	D-3624
2020-09-30 23:17:19+0200	UETIRD	UETIRD, X4XMNT	Har ingenstans att dra	D-3625
2020-09-30 23:17:27+0200	UETIRD	UETIRD, X4XMNT	Plus ja sitter hellre än att vara utomlands själv bror	D-3626
2020-09-30 23:18:06+0200	UETIRD	UETIRD, X4XMNT	Du har det bra där du är bror du är van	D-3627
2020-09-30 23:18:14+0200	UETIRD	UETIRD, X4XMNT	Har du tankar på komma hem?	D-3628
2020-09-30 23:18:24+0200	UETIRD	UETIRD, X4XMNT	Bror om jag drar hemlandet	D-3629
2020-09-30 23:18:35+0200	UETIRD	UETIRD, X4XMNT	Dom kommer lämna ut mig lika fort	D-3630
2020-09-30 23:18:48+0200	UETIRD	UETIRD, X4XMNT	Kurdistan	D-3631
2020-09-30 23:18:49+0200	UETIRD	UETIRD, X4XMNT	Kurd	D-3632

FL: Här skriver du att du är kurd från Slemani i Irak, stämmer det?

KA: Ingen kommentar

2020-09-30 23:19:05+0200	UETIRD	UETIRD, X4XMNT	Kurdistan	D-3633
2020-09-30 23:19:29+0200	UETIRD	UETIRD, X4XMNT	Slemani hör jag hemma i	D-3634

2020-09-30 23:19:33+0200	UETIRD	UETIRD, X4XMNT	Iraq	D-3636

FL: Men du är ju född i Sverige, eller hur?

KA: Ingen kommentar

FL: I nästa chatt skriver du att du/ni åkt på värsta kablingen, vad är det som har hänt?

KA: Ingen kommentar

2020-10-01 14:03:57+0200	UETIRD	HX998L, UETIRD	Den ligger i bilen	D-3744
2020-10-01 14:04:37+0200	UETIRD	HX998L, UETIRD	Åk till Gottsunda kommer förbi där snart jag måste kicka sthlm	D-3745
2020-10-01 14:04:50+0200	UETIRD	HX998L, UETIRD	Jag ska bara hämta cash	D-3746
2020-10-01 14:04:58+0200	UETIRD	HX998L, UETIRD	Kom till gottsunda	D-3747
2020-10-01 14:05:07+0200	UETIRD	HX998L, UETIRD	Åk på värsta kablingen	D-3748
2020-10-01 14:05:13+0200	UETIRD	HX998L, UETIRD	Nej va ska ni dra hem	D-3749
2020-10-01 14:05:17+0200	UETIRD	HX998L, UETIRD	Åk dit kom följ me	D-3750
2020-10-01 14:05:21+0200	UETIRD	HX998L, UETIRD	Sthlm	D-3751
2020-10-01 14:05:25+0200	UETIRD	HX998L, UETIRD	Om du vill	D-3752

FL: Vad är det som ligger i bilen? Du skriver med en HX998L, Vem är det du skriver med?

KA: Ingen kommentar

FL: I följande chattar skriver du med Sarikaya - X4XMNT (Ozan) om telefoner som ni ska installera en puck på. Vad menas med det?

KA: Ingen kommentar

2020-10-01 16:09:41+0200	UETIRD	UETIRD, X4XMNT	Bror	D-3766
2020-10-01 16:09:46+0200	UETIRD	UETIRD, X4XMNT	Be dom hämta telefonen till uppsala	D-3767
2020-10-01 16:10:02+0200	UETIRD	UETIRD, X4XMNT	Aa	D-3768
2020-10-01 16:10:10+0200	UETIRD	UETIRD, X4XMNT	Hur många iPhones har ni? Finns det en till	D-3769
2020-10-01 16:10:15+0200	UETIRD	UETIRD, X4XMNT	Som vi kan installera en puck på?	D-3770
2020-10-01 16:10:53+0200	UETIRD	UETIRD, X4XMNT	Okej ja köper en idag	D-3771
2020-10-01 16:10:56+0200	UETIRD	UETIRD, X4XMNT	iPhone	D-3772
2020-10-01 16:11:02+0200	UETIRD	UETIRD, X4XMNT	Vilken iPhone som helst va	D-3773
2020-10-01 16:11:31+0200	UETIRD	UETIRD, X4XMNT	Okej fixar	D-3774
2020-10-01 16:11:41+0200	UETIRD	UETIRD, X4XMNT	Mannen ja vill bara han ska dö	D-3775

FL: Vem är det som ska dö?

KA: Ingen kommentar

FL: I följande chattflöde så är du i flera olika trådar och skriver, bland annat med den vi påstår är SKY-administratören 1EC5D8, om att få en telefon reset på EFXDP0 (Ahmed Hamad), Sen är det en en till en chatt med Ozan. Har du någon kommentar till det?

KA: Ingen kommentar

2020-10-01 18:50:40+0200	UETIRD	1EC5D8, UETIRD	EFXDP0 Kan jag få telefon reset på denna?	D-3802
2020-10-01 18:50:55+0200	UETIRD	1EC5D8, UETIRD	Folk som jag inte har sålt telefoner till hör av sig till mig	D-3803
2020-10-01 18:51:05+0200	UETIRD	1EC5D8, UETIRD	Om du skickar telefon reset så kan jag be uptowns som fixa denna	D-3804
2020-10-01 18:51:23+0200	UETIRD	1EC5D8, UETIRD	Men har han samma portal som dig? Kan han göra telefon reset?	D-3805

FL: Sen fortsätter konversationen med Gilliland och Sarikaya.

2020-10-01 20:47:39+0200	Q0ZLFZ	Q0ZLFZ, X4XMNT	Bror han behöver kod	D-3826
2020-10-01 20:58:22+0200	UETIRD	UETIRD, X4XMNT	Bror	D-3827
2020-10-01 20:58:24+0200	UETIRD	UETIRD, X4XMNT	Kod till luren	D-3828

2020-10-01 21:02:43+0200	UETIRD	UETIRD, XEWZBR	Koden är 123456	D-3829
2020-10-01 21:02:47+0200	Q0ZLFZ	Q0ZLFZ, X4XMNT	Asså till luren	D-3830
2020-10-01 21:02:54+0200	Q0ZLFZ	Q0ZLFZ, X4XMNT	Han kommer inte in	D-3831

2020-10-01 21:37:55+0200	UETIRD	UETIRD, X4XMNT	Bror	D-3836
2020-10-01 21:37:57+0200	UETIRD	UETIRD, X4XMNT	Koderna funkar inte	D-3837

2020-10-01 21:46:07+0200	Q0ZLFZ	Q0ZLFZ, X4XMNT	Bror koden funkade ej	D-3845

FL: Vi visar en förstoring av bild D-3864. Har du någon kommentar till den?

KA: Ingen kommentar

2020-10-01 22:27:27+0200	UETIRD	UETIRD, XEWZBR	IMG-1601584042568 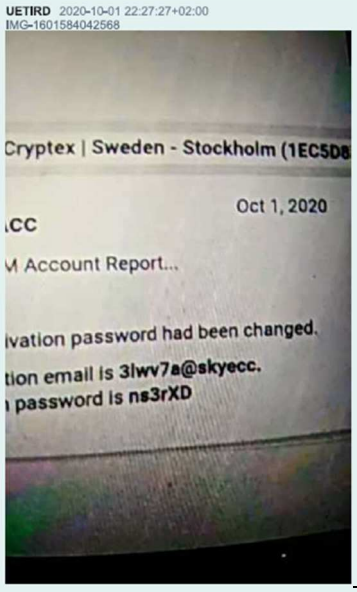	D-3864
2020-10-01 22:27:41+0200	UETIRD	UETIRD, XEWZBR	IMG-1601571764424 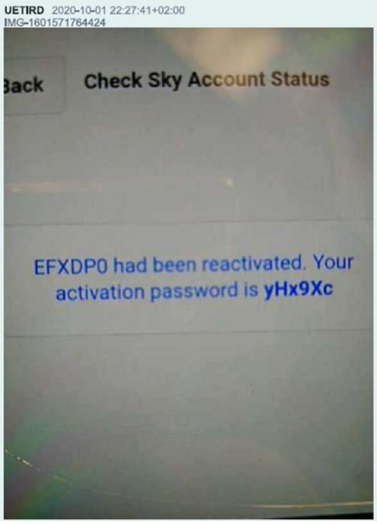	D-3865

2020-10-01 23:05:51+0200	Q0ZLFZ	Q0ZLFZ, X4XMNT	Vilka av dom e bra o jobba med	D-3869
2020-10-01 23:06:15+0200	Q0ZLFZ	Q0ZLFZ, X4XMNT	Har hört saker om vissa andra	D-3871
2020-10-02 00:48:16+0200	Q0ZLFZ	Q0ZLFZ, X4XMNT	Ja bror hämtade precis va med rekan o ungen	D-3876
2020-10-02 00:48:49+0200	Q0ZLFZ	Q0ZLFZ, X4XMNT	Men rekan hade stashat kläderna och polisen hade gjort tillslag där	D-3877
2020-10-02 00:48:55+0200	Q0ZLFZ	Q0ZLFZ, X4XMNT	Han ska lösa nya	D-3878

FL: Vi påstår att rekan står för Rekan Mostafa och att ungen är du, Kojar Amin och att Rekan hade gömt kläder men polisen gjort tillslag. Har du någon kommentar?

KA: Ingen kommentar

FL: Här skriver du i D-3889 med X4XMNT (Ozan Sarikaya) om att han rör sig inte på stan och någon som sågs äta på kebab house, har du någon kommentar till det?

KA: Ingen kommentar

2020-10-02 01:16:47+0200	UETIRD	UETIRD, X4XMNT	Han rör sig inte från stan	D-3889
2020-10-02 01:16:53+0200	UETIRD	UETIRD, X4XMNT	Han sågs äta på kebab House idag	D-3890
2020-10-02 01:16:59+0200	UETIRD	UETIRD, X4XMNT	Feta ko	D-3891
2020-10-02 01:24:26+0200	UETIRD	UETIRD, X4XMNT	Aa	D-3892
2020-10-02 01:24:55+0200	UETIRD	UETIRD, X4XMNT	Ja tror han pendlar mellan Uppsala gävle	D-3893
2020-10-02 01:25:05+0200	UETIRD	UETIRD, X4XMNT	Mena	D-3894
2020-10-02 01:25:08+0200	UETIRD	UETIRD, X4XMNT	Uppsala Stockholm	D-3895

FL: En stund senare skriver Gillilan – Q0ZLFZ till Sarikaya – X4XMNT om ungen och om en bil en Volvo i D-3900. Har du någon kommentar till det?

KA: Ingen kommentar

FL: Sen skriver Gilliland i D-3920 att han sa till ungen som löste den att han måste hämta den i flera dagar, kanske ska använda den i rånet eller beckna den. Har du någon kommentar till det?

KA: Ingen kommentar

2020-10-02 01:40:36+0200	Q0ZLFZ	Q0ZLFZ, X4XMNT	Pratade med dom från g med	D-3900
2020-10-02 01:48:06+0200	Q0ZLFZ	Q0ZLFZ, X4XMNT	Tabbe med ju	D-3901
2020-10-02 01:48:17+0200	Q0ZLFZ	Q0ZLFZ, X4XMNT	Ja asså jag gör hela planen	D-3902
2020-10-02 01:48:33+0200	Q0ZLFZ	Q0ZLFZ, X4XMNT	Dom kan göra de på 2 pers med	D-3903

2020-10-02 01:48:54+0200	Q0ZLFZ	Q0ZLFZ, X4XMNT	Men jag vill va tillgänglig ifall de blir jakt vem ska hämta oss då	D-3904
2020-10-02 01:49:02+0200	Q0ZLFZ	Q0ZLFZ, X4XMNT	Pallar inte blanda in andra heller	D-3905
2020-10-02 01:57:22+0200	Q0ZLFZ	Q0ZLFZ, X4XMNT	Ska gå och försöka flytta Volvon	D-3906
2020-10-02 02:27:43+0200	Q0ZLFZ	Q0ZLFZ, X4XMNT	Jag kom in i Volvon	D-3908
2020-10-02 02:27:47+0200	Q0ZLFZ	Q0ZLFZ, X4XMNT	Den e helt död	D-3909
2020-10-02 03:13:24+0200	Q0ZLFZ	Q0ZLFZ, X4XMNT	Fick igång Volvon nu tog ner sidorutan o öppnade huven den va helt död , tar man bort kablarna så dör den	D-3915
2020-10-02 03:23:56+0200	Q0ZLFZ	Q0ZLFZ, X4XMNT	Fick iväg den nu, men de kan ju ej va fel på batteriet	D-3916
2020-10-02 03:33:10+0200	Q0ZLFZ	Q0ZLFZ, X4XMNT	Sa till ungen som löste den att han måste hämta den i flera dagar dom har lagt lapp, tänkte kanske använda den till rånet eller om man becknar den	D-3920

FL: Här skriver du återigen i D-4030 till D-4044 till X4XMNT-Sarikaya om bland annat Encro. Har du någon kommentar till det?

KA: Ingen kommentar

2020-10-02 18:59:55+0200	UETIRD	UETIRD, X4XMNT	Tja	D-4030
2020-10-02 19:06:43+0200	UETIRD	UETIRD, X4XMNT	Bror va kan de bero på att dom inte gripit mig	D-4031
2020-10-02 19:06:51+0200	UETIRD	UETIRD, X4XMNT	När man torska ladd ändå när encro	D-4032
2020-10-02 19:06:53+0200	UETIRD	UETIRD, X4XMNT	Speglades	D-4033
2020-10-02 19:07:10+0200	UETIRD	UETIRD, X4XMNT	Shit tänker fett djupt	D-4034
2020-10-02 19:08:41+0200	UETIRD	UETIRD, X4XMNT	Men om den varit speglad så har jag förmodligen torskat så	D-4035

2020-10-02 19:09:46+0200	UETIRD	UETIRD, X4XMNT	Men vadå va inte alla encros speglade?	D-4036
2020-10-02 19:09:50+0200	UETIRD	UETIRD, X4XMNT	Som jag fattat det?	D-4037
2020-10-02 19:10:44+0200	UETIRD	UETIRD, X4XMNT	Hoppas inte	D-4038
2020-10-02 19:10:53+0200	UETIRD	UETIRD, X4XMNT	Ja fattar inte	D-4039
2020-10-02 19:11:01+0200	UETIRD	UETIRD, X4XMNT	Om dom har så jävla mycket material	D-4040
2020-10-02 19:11:08+0200	UETIRD	UETIRD, X4XMNT	Av encro spegling osv	D-4041
2020-10-02 19:11:14+0200	UETIRD	UETIRD, X4XMNT	Det borde ske mycket mer gripanden	D-4042
2020-10-02 19:11:16+0200	UETIRD	UETIRD, X4XMNT	Dagligen	D-4043
2020-10-02 19:11:44+0200	UETIRD	UETIRD, X4XMNT	Och det är väldigt konstigt att folk som påriktigt ska vara gripna är ute	D-4044

FL: Du skriver till Ozan i D-4208 och ber honom kolla upp medborgarskap till dig, har du någon kommentar om det?

KA: Ingen kommentar

FL: Ni fortsätter med er chatt och du försöker få tag i folk, vem är Rek? Jag påstår att det är Rekan Mostafa.

KA: Ingen kommentar

2020-10-03 01:58:02+0200	UETIRD	UETIRD, X4XMNT	Ber dig kan du kolla medborgarskap till mig broder	D-4208
2020-10-03 11:07:30+0200	UETIRD	UETIRD, X4XMNT	Tja bror hemma bara	D-4301
2020-10-03 11:23:41+0200	UETIRD	UETIRD, X4XMNT	Okej	D-4305
2020-10-03 14:58:21+0200	UETIRD	UETIRD, X4XMNT	Kommer du inte ihåg	D-4328
2020-10-03 15:00:59+0200	UETIRD	UETIRD, X4XMNT	Bror försök minnas	D-4333
2020-10-03 15:01:05+0200	UETIRD	UETIRD, X4XMNT	Område	D-4334
2020-10-03 15:02:23+0200	UETIRD	UETIRD, X4XMNT	Den här kukhuvudet	D-4337
2020-10-03 15:02:26+0200	UETIRD	UETIRD, X4XMNT	Ligger sover	D-4338

2020-10-03 15:02:28+0200	UETIRD	UETIRD, X4XMNT	Rek	D-4339
2020-10-03 15:02:58+0200	UETIRD	UETIRD, X4XMNT	Ja försöker lösa	D-4340
2020-10-03 15:03:02+0200	UETIRD	UETIRD, X4XMNT	Nej bror ingen svarar på mig	D-4341

FL: Jag påstår att det är Rekan Mostafa du menar, vad har du för kommentar till det?

KA: Ingen kommentar

FL: Ni fortsätter att prata och planera du och Sarikaya.

2020-10-03 17:22:56+0200	UETIRD	UETIRD, X4XMNT	Bror	D-4383
2020-10-03 17:23:01+0200	UETIRD	UETIRD, X4XMNT	Dom fixat olja och bensin	D-4384
2020-10-03 17:26:28+0200	UETIRD	UETIRD, X4XMNT	En sån eller	D-4387
2020-10-03 17:26:29+0200	UETIRD	UETIRD, X4XMNT	Hahahahaha	D-4388
2020-10-03 18:20:35+0200	UETIRD	UETIRD, X4XMNT	Han säger ge mig en halv timme	D-4406
2020-10-03 18:21:39+0200	UETIRD	UETIRD, X4XMNT	Okej	D-4407
2020-10-03 18:28:26+0200	UETIRD	UETIRD, X4XMNT	Vems	D-4415
2020-10-03 18:29:14+0200	UETIRD	UETIRD, X4XMNT	Meddelande går inte fram	D-4417
2020-10-03 19:29:30+0200	UETIRD	UETIRD, X4XMNT	Aaa	D-4464

FL: Även Q0ZLFZ – Gilliland pratar vidare med Sarikaya.

2020-10-03 19:26:46+0200	Q0ZLFZ	Q0ZLFZ, X4XMNT	Grejen är att garaget ligger skitdåligt till, den ligger längst med stora vägen som går från stan och ska vi öppna alla förpackningar och fixa allt blir de svårt , speciellt att ta vapnen dit och allt, vi kommer lämna mkt spår efter oss	D-4458
2020-10-03 19:29:55+0200	Q0ZLFZ	Q0ZLFZ, X4XMNT	Vi kommer behöva åka runt och kasta sopor och grejer annars , tänkte fixa skjuts och hämta Porschen och köra den till lägenheten och sätta på mig kläder o allt där	D-4465
2020-10-03 20:27:32+0200	Q0ZLFZ	Q0ZLFZ, X4XMNT	Hur gör vi med lägenhet	D-4488
2020-10-03 20:31:19+0200	Q0ZLFZ	Q0ZLFZ, X4XMNT	Inte jag heller	D-4489
2020-10-03 20:31:31+0200	Q0ZLFZ	Q0ZLFZ, X4XMNT	Och de är försent och hyra på airbnb	D-4490
2020-10-03 20:31:38+0200	Q0ZLFZ	EFXDP0, Q0ZLFZ	Har ej fått svar	D-4491
2020-10-03 20:31:56+0200	Q0ZLFZ	Q0ZLFZ, X4XMNT	Ungen svarar ej han skulle skriva till ghost luren	D-4492

FL: Vi hävdar att Ungen i ovan konversation är du, Kojar Amin, kommentar till det?

KA: Ingen kommentar

FL: I D-4585 pratar du med Sarikaya om att det finns en skytt D-4602 och att det är R, Rekan som det att göra, har du någon kommentar till det?

KA: Ingen kommentar

2020-10-04 00:47:24+0200	UETIRD	UETIRD, X4XMNT	Nej bror	D-4586
2020-10-04 00:47:55+0200	UETIRD	UETIRD, X4XMNT	Svär vet inte de R som har med han o göra inte jag	D-4589
2020-10-04 00:47:58+0200	UETIRD	UETIRD, X4XMNT	De värsta bananen	D-4590
2020-10-04 00:48:03+0200	UETIRD	UETIRD, X4XMNT	Han vet inte hur man skjuter bror	D-4591

2020-10-04 00:48:11+0200	UETIRD	UETIRD, X4XMNT	De finns en annan	D-4592
2020-10-04 00:48:16+0200	UETIRD	UETIRD, X4XMNT	R vet om	D-4594
2020-10-04 00:48:32+0200	UETIRD	UETIRD, X4XMNT	Aa	D-4596
2020-10-04 00:49:52+0200	UETIRD	UETIRD, X4XMNT	Hahaha d finns en skytt	D-4602

FL: Det fortsätter med Sarikaya om Knogis, och du undrar vad som hänt med skytten.

Adv: Var stog det knogis i chatten?

FL: Det har du rätt i, det stod inte i chatten.

2020-10-04 00:49:56+0200	UETIRD	UETIRD, X4XMNT	Men han e tvär full	D-4604
2020-10-04 00:50:50+0200	UETIRD	UETIRD, X4XMNT	Han e i stan mamma knullaren	D-4608
2020-10-04 00:52:13+0200	UETIRD	UETIRD, X4XMNT	Bror svär vet inte	D-4610
2020-10-04 00:52:21+0200	UETIRD	UETIRD, X4XMNT	Vad hänt med er skytr	D-4612
2020-10-04 01:51:58+0200	UETIRD	UETIRD, X4XMNT	Igår han hade haft riktig polisskydd	D-4632
2020-10-04 01:52:04+0200	UETIRD	UETIRD, X4XMNT	Utanför redrom	D-4633
2020-10-04 01:52:12+0200	UETIRD	UETIRD, X4XMNT	Dom har stått hängt med han typ	D-4634

FL: Även här pratar Gilliland med Ozan. Vem är lill key?

KA: Ingen kommentar

2020-10-04 09:47:43+0200	Q0ZLFZ	Q0ZLFZ, X4XMNT	Nej asså han hade inte problem med fettot han gick med lill key bara och sen plötsligt dom ska skicka han och göra jobbet	D-4732
2020-10-04 09:48:05+0200	Q0ZLFZ	Q0ZLFZ, X4XMNT	Lill key gick o grina till oss o så du låter inte mig veta nått fast de var mig dom nästan klippte	D-4733

2020-10-04 09:48:55+0200	Q0ZLFZ	Q0ZLFZ, X4XMNT	Men säg inte till ungen o dom att jag skulle vara förare igentligen. R behöver bara se att allt kommer funka så kommer han köra 100 procent jag visa han en del av flyktvägen	D-4734
2020-10-04 09:50:23+0200	Q0ZLFZ	Q0ZLFZ, X4XMNT	Jag vill bara ta skyen av lill key o säga att dom i g får lösa sitt problem själva . Sen när key kommer ut vi får ta allt dethära och han får lösa så dom betalar, jag ska redan leta efter ny lägenhet	D-4735
2020-10-04 09:50:57+0200	Q0ZLFZ	Q0ZLFZ, X4XMNT	Hor brödernas ord har fastnat i mitt huvud, vi var nära på veva där nästan jag fick flipp på dom	D-4736
2020-10-04 09:51:46+0200	Q0ZLFZ	Q0ZLFZ, X4XMNT	Nej men sa till r att jag kan köra för att jag vill få de löst eftersom vi har hjälpt till och de blev såhära, och att de inte är mitt problem	D-4737

FL: I D-4734 skriver Gilliland till Sarikaya att ”säg inte till ungen och dom att jag skulle vara förare, R behöver bara se till att allt kommer funka” Vi hävdar att Ungen är du, Kojar Amin. Vad var det för flyktväg det skrivs om?

KA: Ingen kommentar

FL: I D-4769 pratar du och Ozan om att ta en SKY från eran skytt, vad menar du då?

KA: Inga kommentarer

2020-10-04 16:16:27+0200	UETIRD	UETIRD, X4XMNT	Kan vi ta sky från eran skytt	D-4769
2020-10-04 17:15:17+0200	UETIRD	UETIRD, X4XMNT	Vad för lurar	D-4794
2020-10-04 17:15:37+0200	UETIRD	UETIRD, X4XMNT	Skriv till uptown son	D-4795
2020-10-04 17:15:55+0200	UETIRD	UETIRD, X4XMNT	XEWZBR	D-4796

FL: Gilliland skriver i D-4894 att ni startar en gruppchatt Q0ZLFZ:5 med fyra medlemmar, Mostafa-EIFB7S (Rekan) Gilliland-Q0ZLFZ, Amin-UETIRD och Sarikaya-X4XMNT, som startar den 4 oktober och där ni diskuterar och planerar mordet. Det ser ut som att Gilliland och Sarikaya ville ha en sån.

2020-10-04 20:39:59+0200	Q0ZLFZ	Q0ZLFZ, X4XMNT	Ska vi göra en gruppchatt med ungen	D-4898
Message Timestamp	**Message From Id**	**Chat Title**	**Message**	**Nr**
2020-10-04 20:55:56+0200	Q0ZLFZ	Q0ZLFZ:5	Bättre här slipper vi skriva samma sak till varandra haha	33169
2020-10-04 21:11:48+0200	Q0ZLFZ	Q0ZLFZ:5	Haha	33177
2020-10-04 21:11:54+0200	Q0ZLFZ	Q0ZLFZ:5	Jag e påväg med luren	33178

FL: Har du någon kommentar till varför ni bildar denna grupp?

KA: Ingen kommentar

FL: Det är ju gamla chattar, har du sett dem tidigare?

KA: Ja, de känner jag igen

FL: En stund senare skriver du till Ozan att du bara har kontakt med R, som vi påstår är Rekan och Brain, som vi påstår är Philip Gilliland, har du någon kommentar till det?

KA: Ingen kommentar

2020-10-04 21:15:59+0200	UETIRD	UETIRD, X4XMNT	Bror jag har inte sagt till r om dig ens jag har bara r och Brain jag har kontakt med och dig	D-4915
2020-10-04 21:16:26+0200	UETIRD	UETIRD, X4XMNT	Tro mig jag litar inte ens på mig själc	D-4916

FL: Diskussionerna fortsätter i gruppen Q0ZLFZ:5. Vad är en jappning? Skrivs i 33180.

KA: Ingen kommentar

FL: Jag påstår att det betyder att någon ska skjutas!

KA: Ingen kommentar

2020-10-04 21:18:04+0200	Q0ZLFZ	Q0ZLFZ:5	Dom kommer fråga om han vill göra en jappning säkert	33180
2020-10-04 21:18:14+0200	EIFB7S	Q0ZLFZ:5	Hahahha	33181
2020-10-04 21:18:51+0200	Q0ZLFZ	Q0ZLFZ:5	Kung i i baren med sina 20 lappar	33182
2020-10-04 21:20:36+0200	EIFB7S	Q0ZLFZ:5	Hahahahahah ja svär	33183
2020-10-04 21:21:20+0200	EIFB7S	Q0ZLFZ:5	Han hade träffat en kurd gubbe vän till mig hade stoppat in 200 i hans maskin börjar säga ja tycker om kurdeer sånna saker 😂	33184
2020-10-04 21:22:20+0200	Q0ZLFZ	Q0ZLFZ:5	Hagahahaha	33185
2020-10-04 21:23:03+0200	Q0ZLFZ	Q0ZLFZ:5	5 xanor en öl för boost sen han e redo för redroom	33186

2020-10-04 21:24:25+0200	Q0ZLFZ	Q0ZLFZ, X4XMNT	Frågade innan om r var 100 han sa ja	D-4918

2020-10-04 22:17:48+0200	UETIRD	Q0ZLFZ:5	De bara vi 3 som sågs	33203

2020-10-04 22:24:41+0200	Q0ZLFZ	Q0ZLFZ, X4XMNT	Bror de va nån annan som va skytt	D-4924
2020-10-04 22:24:49+0200	Q0ZLFZ	Q0ZLFZ, X4XMNT	Vi ska lösa förare till han	D-4925
2020-10-04 22:24:58+0200	Q0ZLFZ	Q0ZLFZ, X4XMNT	Jag sa jag kör om de är nån av er	D-4926
2020-10-04 22:25:36+0200	Q0ZLFZ	Q0ZLFZ, X4XMNT	Men annars dom får ta Volvon eller nå måste övertala r, jag tror han inte är säker med mig som förare	D-4928
2020-10-04 22:50:25+0200	Q0ZLFZ	Q0ZLFZ, X4XMNT	Nej asså om dom skickar skytten med nån ifall de blir bajs så inte allt e bränt	D-4930
2020-10-04 22:50:37+0200	Q0ZLFZ	Q0ZLFZ, X4XMNT	Nej asså han sa ej att han inte litar på körningen	D-4931
2020-10-04 22:50:54+0200	Q0ZLFZ	Q0ZLFZ, X4XMNT	Men han sa typ med ungen bakom ratten kan jag göra vad som helst	D-4932

FL: I D4932 skriver Gilliland, med ungen bakom ratten kan jag göra vad som helst. Vi hävdar även här att ungen syftar på dig, Kojar Amin. Har du någon kommentar på det?

KA: Ingen kommentar

FL: Är du duktig på att köra bil?

KA: Ingen kommentar

FL: Gilliland – Q0ZLFZ skriver i gruppen 33204, att Volvon är kvar och frågar Rekan var han befinner sig.

Sarikaya – X4XMNT frågar Rekan om han mött upp Gilliland. Det verkar som att ni sitter i en bil och bevakar det ställe där Knogis befinner sig. Vad har du för kommentar till det?

KA: Ingen kommentar

2020-10-04 22:51:09+0200	Q0ZLFZ	Q0ZLFZ:5	Volvon är kvar med nycklar på plats	33204
2020-10-04 23:21:39+0200	Q0ZLFZ	Q0ZLFZ:5	R vart är du	33205
2020-10-04 23:21:41+0200	Q0ZLFZ	Q0ZLFZ:5	Vi är i g	33206
2020-10-05 00:07:58+0200	X4XMNT	Q0ZLFZ:5	R har du mött upp Brain?	33207
2020-10-05 00:08:36+0200	X4XMNT	Q0ZLFZ:5	Ok bösta	33208
2020-10-05 00:26:00+0200	EIFB7S	Q0ZLFZ:5	Grabbar kommer tagga vs händer	33209
2020-10-05 00:26:30+0200	EIFB7S	Q0ZLFZ:5	Ni stått pratat med dom en timme rör mig hem medans	33210
2020-10-05 00:26:42+0200	X4XMNT	Q0ZLFZ:5	Dom står säkert med snuten fortfarande	33211
2020-10-05 00:27:14+0200	EIFB7S	Q0ZLFZ:5	Aaa	33212
2020-10-05 00:27:20+0200	EIFB7S	Q0ZLFZ:5	Ja	33213
2020-10-05 00:27:29+0200	EIFB7S	Q0ZLFZ:5	De står bara där	33214
2020-10-05 00:27:34+0200	EIFB7S	Q0ZLFZ:5	En Aina bil	33215
2020-10-05 00:37:37+0200	Q0ZLFZ	Q0ZLFZ:5	Vi är klar	33216

2020-10-05 00:46:31+0200	Q0ZLFZ	Q0ZLFZ:5	IMG-1601851583497 	33217
2020-10-05 00:46:40+0200	Q0ZLFZ	Q0ZLFZ:5	Är dehära gyros ?	33218
2020-10-05 00:47:12+0200	EIFB7S	Q0ZLFZ:5	Aaa	33219
2020-10-05 00:47:18+0200	Q0ZLFZ	Q0ZLFZ:5	Ward	33220
2020-10-05 00:47:20+0200	EIFB7S	Q0ZLFZ:5	Bredvid olearys	33221
2020-10-05 00:47:32+0200	EIFB7S	Q0ZLFZ:5	Mittemot cherri kisoken	33222
2020-10-05 00:47:45+0200	EIFB7S	Q0ZLFZ:5	Förstår ej hur dom tänker ibland	33223
2020-10-05 00:48:00+0200	Q0ZLFZ	Q0ZLFZ:5	Ska vi lokalisera doms bil och pucka den	33224
2020-10-05 00:48:15+0200	Q0ZLFZ	Q0ZLFZ:5	Om du ej gillar stället att ta han på	33225
2020-10-05 00:48:35+0200	EIFB7S	Q0ZLFZ:5	Aaa hade vart bra	33226
2020-10-05 00:49:09+0200	Q0ZLFZ	Q0ZLFZ:5	Okej kan du skicka nån o tanka comviq 295	33227
2020-10-05 00:49:27+0200	Q0ZLFZ	Q0ZLFZ:5	Vi ska byta bil tänkte vi	33228
2020-10-05 00:49:39+0200	Q0ZLFZ	Q0ZLFZ:5	Så ni sitter i bak de är tonat	33229
2020-10-05 00:59:08+0200	Q0ZLFZ	Q0ZLFZ:5	Är han i lägenheten jag förbredde igår ?	33230
2020-10-05 00:59:39+0200	Q0ZLFZ	Q0ZLFZ:5	Jag kan köra men de är för er skull jag gör de men vill inte köra nån okänd de mkt som står på spel	33231
2020-10-05 01:11:59+0200	Q0ZLFZ	Q0ZLFZ:5	NA	33232

2020-10-05 01:12:43+0200	Q0ZLFZ	Q0ZLFZ:5	Varför är killen så desperat och vill köra bilen med ska han få cash är de därför han är hungrig . Eller har han personlig agg	33233

FL: I bild 33217, som visar en bild från en bar och Gilliland skriver att de står där säkert med snuten.

FL: Under denna tid skriver Gilliland direkt med Sarikaya om R och Ungen, som vi hävdar är du, Kojar Amin, och R är Rekan Mostafa, kommentar till det? Det som börjar med D-4942

KA: Ingen kommentar

2020-10-05 00:38:25+0200	Q0ZLFZ	Q0ZLFZ, X4XMNT	Bror jag sa jag kan köra r eller ungen	D-4942
2020-10-05 00:39:22+0200	Q0ZLFZ	Q0ZLFZ, X4XMNT	Men r kanske löste förare då visar jag dom allt, men jag sa till dom de år bättre vi gör tsm de blir riktigt gjort förklarade att du tänker som mig att folk gör fel bara	D-4943
2020-10-05 00:46:09+0200	Q0ZLFZ	Q0ZLFZ, X4XMNT	Ja dom säger ja men sen kommer dom in på nån skytt	D-4945
2020-10-05 00:46:57+0200	Q0ZLFZ	Q0ZLFZ, X4XMNT	Känns som att dom är nojig för de är nära Aina station	D-4946
2020-10-05 00:47:11+0200	Q0ZLFZ	Q0ZLFZ, X4XMNT	Tänkte leta doms bil o pucka ifall dom får mer hopp då	D-4947

2020-10-05 01:00:14+0200	Q0ZLFZ	Q0ZLFZ, X4XMNT	Om jag ringer från ungens ghost	D-4959
2020-10-05 01:00:28+0200	Q0ZLFZ	Q0ZLFZ, X4XMNT	Så pratar vi lite försiktigt	D-4960
2020-10-05 01:01:40+0200	Q0ZLFZ	Q0ZLFZ, X4XMNT	Vems är makaroven som lill key hade tog den	D-4961
2020-10-05 01:01:58+0200	Q0ZLFZ	Q0ZLFZ, X4XMNT	Om den används tänkte om jag kunde ha den stashad nära mig	D-4962

FL: Kommentar till det? Vi hävdar att ungen är du, Kojar Amin.

KA: Ingen kommentar

FL: Du skriver under samma tid bara med Sarikaya – X4XMNT att du inte tål dom längre. Vem eller vilka var det du inte tålde?

KA: Ingen kommentar

2020-10-05 01:15:44+0200	UETIRD	UETIRD, X4XMNT	Han svarar inte	D-4975
2020-10-05 01:16:04+0200	UETIRD	UETIRD, X4XMNT	Svär ja tror de bror	D-4976
2020-10-05 01:16:11+0200	UETIRD	UETIRD, X4XMNT	Han menade inget när han skrev dp	D-4977
2020-10-05 01:17:05+0200	UETIRD	UETIRD, X4XMNT	Ja bror de horungar	D-4978
2020-10-05 01:17:18+0200	UETIRD	UETIRD, X4XMNT	Jag tål inte dom längre	D-4980
2020-10-05 01:17:22+0200	UETIRD	UETIRD, X4XMNT	Efter vissa grejer	D-4981

FL: Samtidigt söker Gilliland svar från Rekan om hur ni ska göra.

2020-10-05 01:17:27+0200	Q0ZLFZ	Q0ZLFZ:5	R?	33234
2020-10-05 01:17:33+0200	Q0ZLFZ	Q0ZLFZ:5	Hur gör vi	33235

FL: Du fortsätter skriva till Sarikaya.

2020-10-05 01:21:52+0200	UETIRD	UETIRD, X4XMNT	Hahaha svär bror ja skrev t han	D-4982
2020-10-05 01:22:08+0200	UETIRD	UETIRD, X4XMNT	Killen är 30 år äldre än oss man kan inte ta åt sig vad än han skriver	D-4983

FL: Vem är det som är 30 år äldre än er?

KA: Ingen kommentar

2020-10-05 01:22:17+0200	Q0ZLFZ	Q0ZLFZ:5	Men måste in och hämta mina masker bara	33236
2020-10-05 01:25:41+0200	Q0ZLFZ	Q0ZLFZ:5	Bror r	33237
2020-10-05 01:25:46+0200	Q0ZLFZ	Q0ZLFZ:5	Dom behöver 2 el cyklar	33238
2020-10-05 01:25:54+0200	Q0ZLFZ	Q0ZLFZ:5	Eller vanliga	33239
2020-10-05 01:26:24+0200	EIFB7S	Q0ZLFZ:5	Bror kan du o k träffa mig	33240
2020-10-05 01:27:06+0200	Q0ZLFZ	Q0ZLFZ:5	Ja men kan vi dela upp oss	33241
2020-10-05 01:27:13+0200	Q0ZLFZ	Q0ZLFZ:5	Ta cyklar o nån hämtar han	33242
2020-10-05 01:27:48+0200	Q0ZLFZ	Q0ZLFZ:5	Kan du ej hämta han jag o k löser cyklar	33243
2020-10-05 01:27:51+0200	Q0ZLFZ	Q0ZLFZ:5	Dom är ute nu	33244
2020-10-05 01:28:20+0200	Q0ZLFZ	Q0ZLFZ:5	Okej men hur får vi dit dom	33245
2020-10-05 01:28:36+0200	Q0ZLFZ	Q0ZLFZ:5	Därför jag tänkte om vi delar upp oss	33246
2020-10-05 01:28:50+0200	Q0ZLFZ	Q0ZLFZ:5	Han brukar väll va ute till 03 typ	33247
2020-10-05 01:29:09+0200	UETIRD	Q0ZLFZ:5	Låt dom köra vi är i Gränby	33248

FL: Gilliland skriver i chatten med början 33236 om masker och cyklar, har du någon kommentar till det?

KA: Ingen kommentar

Du skrev i chatten kl. 01:29 att ni var i Gränby, vad gjorde ni där?

KA: Ingen kommentar

2020-10-05 01:29:10+0200	Q0ZLFZ	Q0ZLFZ:5	Men kan Märsta va här till imorgon så fixar vi allt	33249
2020-10-05 01:29:58+0200	Q0ZLFZ	Q0ZLFZ:5	Vilken bil ska dom använda	33250
2020-10-05 01:30:16+0200	Q0ZLFZ	Q0ZLFZ:5	Volvon har 200 hk och är diskret med väcker ej uppmärksamhet	33251

FL: Vem är Märsta?

KA: Ingen kommentar

2020-10-05 02:01:51+0200	Q0ZLFZ	Q0ZLFZ:5	Men bror ta hit han idag f	33252
2020-10-05 02:02:08+0200	Q0ZLFZ	Q0ZLFZ:5	Så slipper vi gå igenom allt imorgon	33253
2020-10-05 02:02:10+0200	Q0ZLFZ	Q0ZLFZ:5	Abow	33254
2020-10-05 02:02:35+0200	Q0ZLFZ	Q0ZLFZ:5	Bror de verkar som alla e helt	33255
2020-10-05 02:03:03+0200	X4XMNT	Q0ZLFZ:5	Vem pratar vi om nu skytten eller föraren?	D-5003
2020-10-05 02:11:56+0200	EIFB7S	Q0ZLFZ:5	Va e de	33256
2020-10-05 02:15:40+0200	UETIRD	Q0ZLFZ:5	Bgy35h	33257
2020-10-05 02:15:41+0200	Q0ZLFZ	Q0ZLFZ, X4XMNT	Cnt758 sga86a bgy35h	D-5004
2020-10-05 02:16:02+0200	Q0ZLFZ	Q0ZLFZ, X4XMNT	Fbh608	D-5005

FL: I chatten 33252 ner till D-5005, skriver Gilliland om skytten och föraren. Har du någon kommentar?

KA: Ingen kommentar

FL: Den 5 oktober 2020 klockan 02:19, blir du stoppad i en bil på S:t Olofsgatan/Salagatan i Uppsala. Bilen HSD867, en Audi A4, körs av Philip Gilliland och du är passagerare. Har du någon kommentar till det? Vart var ni på väg då? Se HR

KA: Ingen kommentar

FL: Minns du detta?

KA: Ingen kommentar

FL: Strax efter ni lämnat poliskontrollen, så skickar Gilliland - Q0ZLFZ, ett antal registreringsnummer på bilar i chatten, vilka Sarikaya – X4XMNT svarar på. Vad var det för bilar?

KA: Ingen kommentar

2020-10-05 02:28:12+0200	Q0ZLFZ	Q0ZLFZ:5	Cnt758 sga86a bgy35h	33258
2020-10-05 02:28:35+0200	Q0ZLFZ	Q0ZLFZ:5	Fbh608	33259
2020-10-05 02:58:38+0200	X4XMNT	Q0ZLFZ:5	IMG-1601859508140 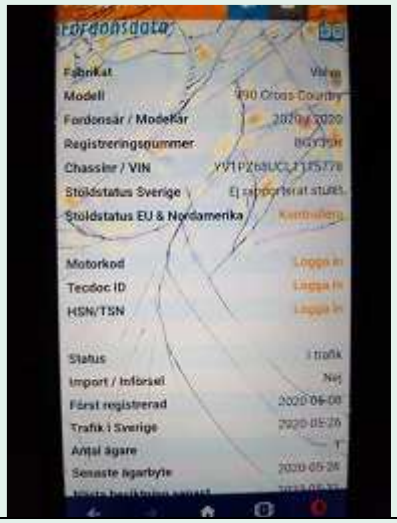	33260
2020-10-05 03:04:39+0200	X4XMNT	Q0ZLFZ:5	IMG-1601859869790 	33261
2020-10-05 03:05:28+0200	X4XMNT	Q0ZLFZ:5	IMG-1601859920071 	33262

2020-10-05 03:05:59+0200	X4XMNT	Q0ZLFZ:5	IMG-1601859950333 	33263
2020-10-05 03:07:10+0200	X4XMNT	Q0ZLFZ:5	IMG-1601860021905 	33264
2020-10-05 03:07:39+0200	X4XMNT	Q0ZLFZ:5	IMG-1601860050464 	33265

2020-10-05 03:08:17+0200	X4XMNT	Q0ZLFZ:5	IMG-1601860089046 	33266

FL: Har du någon kommentar till varför ni skriver om dessa bilar?

KA: Ingen kommentar

FL: Du och Q0ZLFZ skriver i chatten.

2020-10-05 03:09:58+0200	UETIRD	Q0ZLFZ:5	Måste va	D-5018
2020-10-05 03:10:08+0200	UETIRD	Q0ZLFZ:5	Den biluthyrning	D-5019
2020-10-05 03:10:09+0200	UETIRD	Q0ZLFZ:5	Skoda	D-5020
2020-10-05 03:12:09+0200	UETIRD	Q0ZLFZ:5	Nej bror	D-5022
2020-10-05 03:12:11+0200	UETIRD	Q0ZLFZ:5	Otonad	D-5023
2020-10-05 03:12:18+0200	UETIRD	Q0ZLFZ:5	Stod en lång bit ifrån	D-5024
2020-10-05 03:14:51+0200	Q0ZLFZ	Q0ZLFZ:5	Skodan va den som stack ut	33267
2020-10-05 04:15:15+0200	Q0ZLFZ	Q0ZLFZ:5	Cyklarna står på lings väg 92	33268

FL: Vilka cyklar är det Gilliland pratar om? Är det cyklar som skyttarna ska fly på?

KA: Ingen kommentar

FL: Är det cyklar som skyttarna ska fly på?

KA: Ingen kommentar

FL: Sen skriver Gilliland direkt till Sarikaya i D-5035 och nedåt Ungen sa med kör inte nån annan i D-5041. Har du någon kommentar till detta?

KA: Ingen kommentar

2020-10-05 05:42:56+0200	Q0ZLFZ	Q0ZLFZ, X4XMNT	Jag med varit ute för länge , hade räknat med att jobbet skulle va klart igår, ska igentligen ut med peace och leta bil till lur jobbet de börjar bli dåligt med tid	D-5035
2020-10-05 08:00:34+0200	Q0ZLFZ	Q0ZLFZ, X4XMNT	Hur mkt är dom beredd på att lägga på förare kan kolla runt lite också	D-5039
2020-10-05 08:00:53+0200	Q0ZLFZ	Q0ZLFZ, X4XMNT	Jag sa till dom de här är ej personligt, men jag kan köra om de är er	D-5040
2020-10-05 08:01:10+0200	Q0ZLFZ	Q0ZLFZ, X4XMNT	Ungen sa med kör inte nån annan	D-5041
2020-10-05 08:03:39+0200	Q0ZLFZ	Q0ZLFZ, X4XMNT	Asså okej om jag skulle bli häktad o gå loss sen visst om de är för en broder eller något men inte för en okänd. Förstår du inte ens pengar hade hjälpt	D-5042
2020-10-05 08:04:18+0200	Q0ZLFZ	Q0ZLFZ, X4XMNT	Säg om jag sitter häktad o funderar vad jag fått ut av de jag jag bara gått back och sen kört nån springis	D-5043
2020-10-05 08:04:47+0200	Q0ZLFZ	Q0ZLFZ, X4XMNT	Fattar inte varför killen börja banga dom var beredd o betala han en del	D-5044
2020-10-05 08:07:54+0200	Q0ZLFZ	Q0ZLFZ, X4XMNT	Så får du bara tbx då	D-5051
2020-10-05 08:08:45+0200	Q0ZLFZ	Q0ZLFZ, X4XMNT	Ungen sa att han hade tjafsat med han med datorn	D-5054
2020-10-05 09:15:30+0200	Q0ZLFZ	Q0ZLFZ, X4XMNT	De va ju nån som hade lagt 300 från en annan stad på fettot då kan vi väll ta de till förare sen tar vi resten av cashen till oss	D-5059
2020-10-05 09:16:15+0200	Q0ZLFZ	Q0ZLFZ, X4XMNT	Tror r sa de till key	D-5060
2020-10-05 09:17:23+0200	Q0ZLFZ	Q0ZLFZ, X4XMNT	Nej han sa 400 ajje och 300 fettot	D-5062

2020-10-05 09:18:02+0200	Q0ZLFZ	Q0ZLFZ, X4XMNT	Men de va ju då keys vän plötsligt ville hjälpa till när han hörde 400 på ajje. Vilken snubbe	D-5063
2020-10-05 09:18:23+0200	Q0ZLFZ	Q0ZLFZ, X4XMNT	Han sa om jag gör de så måste han va där , jag sa så du gör för pengar inte för att hjälpa din broder	D-5064

FL: Har du någon kommentar? Vi hävdar även här att Ungen syftar på dig, Kojar Amin.

KA: Ingen kommentar

FL: Gilliland - Q0ZLFZ, är inte nöjd med gårdagen utan vill köra igen. Han frågar r, som är Rekan och u som vi påstår är Ungen, alltså du, på hur mycket ni är beredda på att betala en bra förare. Gilliland skriver också direkt till Sarikaya att han ska stressa R. Vad har du för kommentar till det?

KA: Ingen kommentar

2020-10-05 09:16:03+0200	Q0ZLFZ	Q0ZLFZ:5	Bror r och u hur mycket är ni beredda på att lägga på en bra förare ? Ska kolla runt	33273
2020-10-05 09:18:49+0200	Q0ZLFZ	Q0ZLFZ, X4XMNT	Ska stressa på r lite	D-5067
2020-10-05 09:20:33+0200	Q0ZLFZ	Q0ZLFZ:5	Grabbar vi måste få de gjort jag har ställt in mycket jobb och backat , okej vi har haft otur med fitt bröderna men jag tror vi kommer göra det mycket bättre själva . Jag hade räknat med att vara klar igår senast	33274

FL: Den 5 oktober på kvällen skriver ni så här. Då låter det som att ni bestämt er för att det ska ske denna kväll eftersom det inte gick kvällen innan, vad har du för kommentar till det? Det är den som börjar med 33273.

Adv: Du sa kvällen, är det tiderna till vänster som ni menar?

FL: Ja, det är då de skriver.

KA: Ingen kommentar

FL: Det verkar vara Gilliland som driver på?

KA: Ingen kommentar

2020-10-05 16:32:22+0200	Q0ZLFZ	Q0ZLFZ:5	Okej bästa	33346
2020-10-05 16:32:33+0200	Q0ZLFZ	Q0ZLFZ:5	Aa såg på snap	33347
2020-10-05 16:32:55+0200	Q0ZLFZ	Q0ZLFZ:5	Har dom börjat konkurrera med afghanerna	33349
2020-10-05 17:25:26+0200	Q0ZLFZ	Q0ZLFZ:5	Ja jag kollar	33354
2020-10-05 17:26:37+0200	EIFB7S	Q0ZLFZ:5	Jobbar på det 👍	33355

2020-10-05 18:07:50+0200	Q0ZLFZ	Q0ZLFZ, X4XMNT	Så inte horubgarna vet vart dom ligger	D-5101
2020-10-05 18:08:20+0200	Q0ZLFZ	Q0ZLFZ, X4XMNT	Ja han vet	D-5102
2020-10-05 18:09:27+0200	Q0ZLFZ	Q0ZLFZ, X4XMNT	Ungen är ju typ som oss med denhära grejen	D-5103
2020-10-05 18:10:07+0200	Q0ZLFZ	Q0ZLFZ, X4XMNT	Asså inget personligt så , trodde dom hade de . Men de är ju på nått sätt endå personligt	D-5104
2020-10-05 18:10:43+0200	Q0ZLFZ	Q0ZLFZ, X4XMNT	Vågar utanför g	D-5105
2020-10-05 18:11:03+0200	Q0ZLFZ	Q0ZLFZ, X4XMNT	Jag tror inte r c	D-5106
2020-10-05 18:11:08+0200	Q0ZLFZ	Q0ZLFZ, X4XMNT	Jag visade dom lite vägar o stash sen dom vart chockade och sa på skoj låt oss inte bli osams. Sen han sa tur du inte hjälpte dom andra	D-5107
2020-10-05 18:11:54+0200	Q0ZLFZ	Q0ZLFZ, X4XMNT	Haha han tror att jag har tryckt på nån i g för han tycker jag hittar för bra. Men har knappt utforskat de	D-5108

FL: I chatten som börjar med 33346 till D-5108, skriver Gilliland till Sarikaya att ungen är typ som oss med den hära grejen. Här nämns Ungen igen, kommentar? D-5103

KA: Ingen kommentar

FL: Senare i chatten från 33360 och bilden som ni säger är från Olearys, att de sitter där, men du skriver rififi också.

2020-10-05 18:27:40+0200	Q0ZLFZ	Q0ZLFZ:5	Adressen till cyklarna är nog von bahrs väg 92	33357
2020-10-05 18:28:27+0200	Q0ZLFZ	Q0ZLFZ:5	Området har 2 adresser såg jag nu	33358
2020-10-05 18:32:41+0200	EIFB7S	Q0ZLFZ:5	👍👍	33359
2020-10-05 18:34:29+0200	Q0ZLFZ	Q0ZLFZ:5	IMG-1601915661275 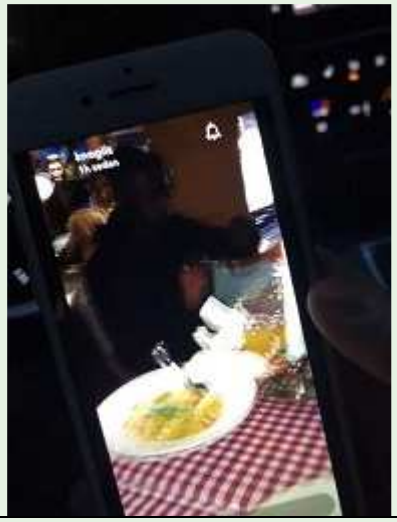	33360
2020-10-05 18:34:31+0200	Q0ZLFZ	Q0ZLFZ:5	Vilka är de	33361
2020-10-05 18:34:48+0200	Q0ZLFZ	Q0ZLFZ:5	De är 4 st	33362
2020-10-05 18:34:56+0200	Q0ZLFZ	Q0ZLFZ:5	Wääätsss	33363
2020-10-05 18:35:18+0200	Q0ZLFZ	Q0ZLFZ:5	Dom sitter på olearys	33364
2020-10-05 18:35:37+0200	Q0ZLFZ	Q0ZLFZ:5	De är bara dom som har sånna bords dukar	33365
2020-10-05 18:35:53+0200	Q0ZLFZ	Q0ZLFZ:5	En timme sen La dom upp men dom softar väll säkert där	33366
2020-10-05 18:38:56+0200	Q0ZLFZ	Q0ZLFZ:5	Aha okej såg ut som oleayer	33367
2020-10-05 18:39:07+0200	UETIRD	Q0ZLFZ:5	Hur gör vi nu	33368
2020-10-05 18:39:15+0200	UETIRD	Q0ZLFZ:5	Vi pratar om O'Learys	33369
2020-10-05 18:39:23+0200	Q0ZLFZ	Q0ZLFZ:5	Ska åka dit och kolla om dom kan bjuda på en kött bit	33370
2020-10-05 18:39:23+0200	UETIRD	Q0ZLFZ:5	O rififi	33371

2020-10-05 18:39:38+0200	Q0ZLFZ	Q0ZLFZ:5	Bror rififi för mig är när man gör takjobb	33372

2020-10-05 18:39:43+0200	Q0ZLFZ	Q0ZLFZ:5	Vet inte vad de är	33373
2020-10-05 18:39:50+0200	UETIRD	Q0ZLFZ:5	Vi kör ikväll oavsett vad	33374

FL: Du skriver i 33374 att vi kör ikväll oavsett vad. Vad handlar det om?

KA: Ingen kommentar

FL: Du skriver också direkt till Sarikaya i D-5121 att är på väg till g.

FL: Jag tror vi har förstoring på bilden, där det står i bildens överkant, knogis 1 h sen. Bild 33360. Har du någon kommentar till det?

KA: Nej, ingen kommentar

2020-10-05 18:40:38+0200	UETIRD	UETIRD, X4XMNT	Är på väg	D-5121
2020-10-05 18:40:39+0200	UETIRD	UETIRD, X4XMNT	Till g	D-5122
2020-10-05 18:40:42+0200	UETIRD	UETIRD, X4XMNT	Dom ska få lösa de	D-5123
2020-10-05 18:40:43+0200	UETIRD	UETIRD, X4XMNT	Nu	D-5124

FL: Det fortsätter i chat 33383, där och du stod och prata första gången, har du någon kommentar till det?

KA: Ingen kommentar

2020-10-05 18:41:04+0200	Q0ZLFZ	Q0ZLFZ:5	Bättre när allt e klart	33375
2020-10-05 18:41:47+0200	Q0ZLFZ	Q0ZLFZ:5	Men vart är rififi	33376
2020-10-05 18:42:41+0200	UETIRD	Q0ZLFZ:5	Där jag och du stod och prata första gången	33383
2020-10-05 18:43:22+0200	Q0ZLFZ	Q0ZLFZ:5	Aha okej	33385
2020-10-05 18:43:53+0200	Q0ZLFZ	Q0ZLFZ:5	Parkerar man där vi stog då	33386
2020-10-05 18:44:26+0200	Q0ZLFZ	Q0ZLFZ:5	Jag ska gå till en advokat som har kontor där typ	33387
2020-10-05 18:44:48+0200	Q0ZLFZ	Q0ZLFZ:5	Vid hotellet man borde se de ligger i korsningen	33388

2020-10-05 18:49:45+0200	Q0ZLFZ	Q0ZLFZ:5	Nzr854	33389
2020-10-05 18:49:55+0200	Q0ZLFZ	Q0ZLFZ:5	Nån ni känner ?	33390
2020-10-05 18:51:09+0200	Q0ZLFZ	Q0ZLFZ:5	En grå xc60 har åkt efter mig fett länge	33391
2020-10-05 18:52:39+0200	Q0ZLFZ	Q0ZLFZ:5	De va lungt	33392
2020-10-05 20:17:00+0200	X4XMNT	Q0ZLFZ:5	Hur går det grabbar?	33402
2020-10-05 20:24:55+0200	Q0ZLFZ	Q0ZLFZ:5	Ja bror	33410
2020-10-05 20:28:38+0200	EIFB7S	Q0ZLFZ:5	Svär inget svar bro väntar fortfarande på en vän ska svara	33411
2020-10-05 20:35:10+0200	Q0ZLFZ	Q0ZLFZ:5	Han yngre från norsborg skulle till Västerås så sa till han o möta mig i Enköping	33412
2020-10-05 20:35:40+0200	Q0ZLFZ	Q0ZLFZ:5	Om han inte kan borde nån av domdära göra enda dom gör är o kör bil	33413
2020-10-05 22:40:40+0200	Q0ZLFZ	Q0ZLFZ:5	Jag är redo allt är klar utom förare	33433
2020-10-06 00:25:07+0200	Q0ZLFZ	Q0ZLFZ:5	Chat group terminated	33434

FL: Efter detta så är det tyst i denna gruppchatt, men du skriver vidare med Hamad – EFXDP0, som vi påstår är Ahmed. Du skriver klockan 02.30:15 till Hamad att ni ska köra i morgon. D-5262, ha chauffören och skytten redo klockan 22. Kommentar till det?

KA: Ingen kommentar

2020-10-06 00:48:15+0200	UETIRD	EFXDP0, UETIRD	Vi har en volvo	D-5255
2020-10-06 00:52:57+0200	UETIRD	EFXDP0, UETIRD	Bror vill inte du köra då	D-5257
2020-10-06 01:05:59+0200	UETIRD	EFXDP0, UETIRD	Inger svar?	D-5258
2020-10-06 01:06:06+0200	UETIRD	EFXDP0, UETIRD	Än från han?	D-5259

2020-10-06 02:29:39+0200	UETIRD	EFXDP0, UETIRD	Okej nice vad för habb? Har lite gott o blandat, ksalol rivotril bensedin?	D-5261
2020-10-06 02:30:15+0200	UETIRD	EFXDP0, UETIRD	Imorgon klockan 22.00 ha chauffören och skytten redo ihop vi kommer att ta chauffören visa han allt och skytten får sitta hemma medans och vänta.	D-5262
2020-10-06 02:30:31+0200	UETIRD	EFXDP0, UETIRD	Viktigt att dom är redo imorgon bror för det måste köras nu.	D-5263
2020-10-06 02:30:43+0200	UETIRD	UETIRD, X4XMNT	Chats Attachment	D-5264
2020-10-06 02:31:12+0200	UETIRD	EFXDP0, UETIRD	Perfekt	D-5265
2020-10-06 02:31:27+0200	UETIRD	EFXDP0, UETIRD	Men chaufför är 1000% eller?	D-5266
2020-10-06 02:31:32+0200	UETIRD	EFXDP0, UETIRD	Ja ok.	D-5267
2020-10-06 02:31:42+0200	UETIRD	EFXDP0, UETIRD	Vem är killen?	D-5268
2020-10-06 02:31:46+0200	UETIRD	EFXDP0, UETIRD	Känner hela Uppsala	D-5269
2020-10-06 02:32:27+0200	UETIRD	EFXDP0, UETIRD	Of han är väl knas?	D-5270
2020-10-06 02:32:41+0200	UETIRD	EFXDP0, UETIRD	Jag har hört han e vän med dom	D-5271

FL: I D-5264 där du skickar till Sarikaya står det Chats Attachment. Jag ska visa dig denna bifogade meddelande från en annan chatt, dessa emoijs, en gubbe med dollartecken och 100 och gubbe, menar vi att det är du som skriver. Detta baserat på brukaranalysen. Har du kommentar till det?

KA: Ingen kommentar

FL: Även i D-5299 är det en bifogad chatt, vad handlar det om?

KA: Ingen kommentar

FL: Är det du som är signaturen med emoijs?

KA: Ingen kommentar

FL: Du skriver vidare med EFXDP0 – Hamad från D-5262 till D-5271. Är det du som tar över ansvaret nu att Knogis ska skjutas och att styra upp detta?

KA: Ingen kommentar

FL: Senare på dagen D-5294 så skickar du till EFXDP0, som är Ahmed Hamad, att det ska ske idag klockan 22, har du någon kommentar till det?

KA: Ingen kommentar

2020-10-06 15:03:49+0200	UETIRD	EFXDP0, UETIRD	Okej bror	D-5294
2020-10-06 15:03:55+0200	UETIRD	EFXDP0, UETIRD	Idag kl 22	D-5295
2020-10-06 15:03:59+0200	UETIRD	EFXDP0, UETIRD	Va i lägenhet	D-5296
2020-10-06 15:04:05+0200	UETIRD	EFXDP0, UETIRD	Med chaufför och A	D-5297
2020-10-06 15:04:09+0200	UETIRD	EFXDP0, UETIRD	Vi kör idag	D-5298
2020-10-06 15:04:30+0200	UETIRD	UETIRD, X4XMNT	Chats Attachment	D-5299
2020-10-06 15:05:12+0200	UETIRD	EFXDP0, UETIRD	Kan du inte åka dit	D-5300
2020-10-06 15:05:49+0200	UETIRD	EFXDP0, UETIRD	Men A är väll på?	D-5301
2020-10-06 15:05:55+0200	UETIRD	EFXDP0, UETIRD	Han har sagt att han är de	D-5302
2020-10-06 15:06:08+0200	UETIRD	EFXDP0, UETIRD	Chauffören då	D-5303
2020-10-06 15:06:45+0200	UETIRD	EFXDP0, UETIRD	Hade du inte fått tag på han	D-5304
2020-10-06 15:07:35+0200	UETIRD	EFXDP0, UETIRD	Fan va jobbig	D-5305
2020-10-06 21:22:05+0200	UETIRD	EFXDP0, UETIRD	Vad säger han	D-5379
2020-10-06 21:22:37+0200	UETIRD	EFXDP0, UETIRD	Du måste förklara för han att vi har planerat och kommit överens om en grej	D-5380
2020-10-06 21:23:14+0200	UETIRD	EFXDP0, UETIRD	Är du säker?	D-5381
2020-10-06 21:23:24+0200	UETIRD	EFXDP0, UETIRD	Okeh	D-5382

FL: Den 10 oktober klockan 23.22, blir en Volvo V70 med registreringsnummer MSU953 stoppad på Hugo Alfvens väg i Sunnersta Uppsala. I bilen kontrollerades du och en Mahmoud Alagha, född 92. Vem är det och vad har ni för relation och vad gjorde ni då? Se HR.

KA: Ingen kommentar

FL: Minns du detta?

KA: Ingen kommentar

FL: Den 11 oktober har du återigen kontakt med X4XMNT-Sarikaya angående bland annat Encro. D-6106.

2020-10-11 05:31:32+0200	UETIRD	UETIRD, X4XMNT	De va inget bror löste	D-6106
2020-10-11 05:37:06+0200	UETIRD	UETIRD, X4XMNT	Nej broder	D-6107
2020-10-11 05:37:24+0200	UETIRD	UETIRD, X4XMNT	De var bara en encro fråga	D-6108
2020-10-11 05:37:40+0200	UETIRD	UETIRD, X4XMNT	Fick ni en uppdatering om att slå in koden?	D-6109
2020-10-11 05:38:22+0200	UETIRD	UETIRD, X4XMNT	Slog du in den?	D-6110
2020-10-11 05:38:29+0200	UETIRD	UETIRD, X4XMNT	Jag fick aldrig den uppdatering	D-6111
2020-10-11 05:38:36+0200	UETIRD	UETIRD, X4XMNT	Ingen av mitt folk	D-6112
2020-10-11 05:38:38+0200	UETIRD	UETIRD, X4XMNT	Sjukt	D-6113
2020-10-11 05:38:56+0200	UETIRD	UETIRD, X4XMNT	Dom jag gett lurar till	D-6114
2020-10-11 05:39:27+0200	UETIRD	UETIRD, X4XMNT	Yes bror hörs imorgon	D-6115

FL: Någon kommentar till chatten om encro D-6108?

KA: Ingen kommentar

FL: Den 16 oktober klockan 23:32, blir du kontrollerad av polis utanför Terrassen på Drottninggatan i centrala Uppsala. Minns du varför och vilka du var tillsammans med då?

KA: Ingen kommentar

FL: En av de som var med var Omar Mohamad -90, hur känner du honom?

KA: Ingen kommentar

FL: Den 17 oktober skriver du med någon av bröderna Hamad, vem av dem?

KA: Ingen kommentar

FL: I D-6605 nämner du om videon läcks, vad handlar det om?

KA: Ingen kommentar

2020-10-17 15:14:16+0200	UETIRD	EFXDP0, UETIRD	Snurrar	D-6591
2020-10-17 15:14:16+0200	UETIRD	EFXDP0, UETIRD	Sj	D-6592
2020-10-17 15:14:49+0200	UETIRD	EFXDP0, UETIRD	Vad vill du	D-6594
2020-10-17 15:15:03+0200	UETIRD	EFXDP0, UETIRD	Haahahahahahahaha	D-6597
2020-10-17 15:15:07+0200	UETIRD	EFXDP0, UETIRD	Hahahahahahahahaha	D-6598
2020-10-17 15:15:33+0200	UETIRD	EFXDP0, UETIRD	Lyssna har en deal till dig	D-6600
2020-10-17 15:15:37+0200	UETIRD	EFXDP0, UETIRD	Sug av dig själv	D-6601
2020-10-17 15:15:39+0200	UETIRD	EFXDP0, UETIRD	Och filma	D-6602
2020-10-17 15:15:42+0200	UETIRD	EFXDP0, UETIRD	Du får 25k	D-6603
2020-10-17 15:15:44+0200	UETIRD	EFXDP0, UETIRD	Av mig walla	D-6604
2020-10-17 15:15:49+0200	UETIRD	EFXDP0, UETIRD	Horunge om videon läcks	D-6605
2020-10-17 15:16:00+0200	UETIRD	EFXDP0, UETIRD	Bara goda minnen mellan mig o dig	D-6606
2020-10-17 15:16:03+0200	UETIRD	EFXDP0, UETIRD	Vart e din brir	D-6607
2020-10-17 15:16:05+0200	UETIRD	EFXDP0, UETIRD	Bror	D-6608
2020-10-17 15:16:28+0200	UETIRD	EFXDP0, UETIRD	Din bror e helt bizz	D-6609

FL: Sista delen av chattarna består av, precis som tidigare, kartläggning och lokalisering av Mohammed Almasri. Aktörerna pratar och diskuterar hur de ska få tag på honom och hur de ska kunna arbeta diskret. De smyger på Almasri och följer Alfons Tranbergs bil, som de har satt en GPS-puck på, bland annat till Västerås och Gränby.

Chatgrupp: Q0ZLFZ:9 [1]

Deltagare: Gilliland - Q0ZLFZ, Amin - UETIRD, Sarikaya - X4XMNT och Hamad - EFXDP0

Gilliland - Q0ZLFZ frågar om ”r”[2] hittat någon hyrbil. Gilliland - Q0ZLFZ vill montera en GPS-puck på Almasris pappas bil.

Gilliland - Q0ZLFZ vill också ”fånga” Alfons Tranberg och tvinga fram en adress till Almasri.

Gilliland - Q0ZLFZ skriver om planen och att han har polisen efter sig hela tiden. De är viktigt att telefonerna är avslagna. Sarikaya - X4XMNT tycker det låter bra.

2020-10-18 06:52:36+0200	Q0ZLFZ	Q0ZLFZ:9	Har du hittat nån hyrbil r? Jag tänker vi puckar hans faris bil och vi fångar alfons. Jag är nästan 100 vi kommer få en adress till vart fettot är	36251
2020-10-18 06:53:18+0200	Q0ZLFZ	Q0ZLFZ:9	Aina är i götten så vi måste göra de snyggt vi möts nå diskret dödar lurarna sen vi åker och placerar ut oss och väntar på han	36252
2020-10-18 06:53:37+0200	X4XMNT	Q0ZLFZ:9	Låter bra	36253

FL: Vi påstår att ”r” är Rekan Mostafa, har du någon kommentar till det? I chatt 36251. Vilka är Fari och Alfons?

KA: Ingen kommentar

FL: Är det en felskrivning, ska vara hans fars bil?

KA: Ingen kommentar

FL: Vet du vem Alfons Tranberg är?

KA: Ingen kommentar

[1] Fiche User EFXDP0

[2] Rekan Mostafa?

FL: Gilliland - Q0ZLFZ är i Storvreta där Almasris pappa bor[3] och letar efter fordon att montera GPS-puck på. 36305.

020-10-18 23:25:23+0200	Q0ZLFZ	Q0ZLFZ:9	Smög till hans pappas parkering den e kvar	36305
2020-10-18 23:25:39+0200	X4XMNT	Q0ZLFZ:9	Farsans bil eller?	36306
2020-10-18 23:28:34+0200	Q0ZLFZ	Q0ZLFZ:9	Aa	36307

FL: Har du någon kommentar till det?

KA: Ingen kommentar

FL: Gilliland - Q0ZLFZ har problem med att få tag på en GPS-puck men du Amin - UETIRD har kontakt med någon som ska lösa en GPS-puck.

2020-10-19 01:39:57+0200	Q0ZLFZ	Q0ZLFZ:9	Vad händer	36327
2020-10-19 01:40:06+0200	Q0ZLFZ	Q0ZLFZ:9	Jag kan inte pucka sj	36328
2020-10-19 02:37:07+0200	UETIRD	Q0ZLFZ:9	Han får inte loss pucken nu	36333
2020-10-19 02:37:12+0200	UETIRD	Q0ZLFZ:9	Han löser den tills imorgon	36334
2020-10-19 02:38:15+0200	Q0ZLFZ	Q0ZLFZ:9	Okej	36335
2020-10-19 02:38:34+0200	Q0ZLFZ	Q0ZLFZ:9	Men kan du sägs till grabbarna o svara vi har inte mkt tid	36336
2020-10-19 02:40:14+0200	UETIRD	Q0ZLFZ:9	A bror	36337

FL: Har du någon kommentar till det?

KA: Ingen kommentar

FL: Gilliland - Q0ZLFZ skickar en bild på en GPS-position och skriver att Alfons Tranberg har åkt bakvägen via Gottsunda[4].

2020-10-20 02:05:12+0200	Q0ZLFZ	Q0ZLFZ:9	IMG-1603152309108	36388

[3] Pm om var Almasris pappa bor?
[4] PM Alfons Tranberg

			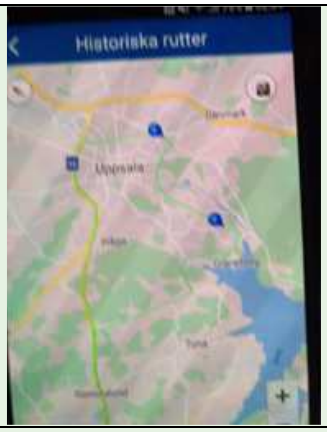	
2020-10-20 02:05:22+0200	Q0ZLFZ	Q0ZLFZ:9	Han har åkt bakvägen via g Alfons	36389
2020-10-20 02:32:31+0200	UETIRD	Q0ZLFZ:9	När gjorde han de	36390
2020-10-20 03:09:25+0200	EFXDP0	Q0ZLFZ:9	Aktiv nu	36391

Adv: Det står inte något om Alfons Tranberg i chatten!

FL: Nej, det är sant, men det är vår slutsats!

FL: Har du någon kommentar till det?

KA: Det är ert jobb att spekulera, ingen kommentar

FL: Gilliland - Q0ZLFZ får information från Sarikaya - X4XMNT att Almasri är i Stockholm och gömmer sig. Sarikaya - X4XMNT vill att de monterar GPS-puck på Almasris pappas bil.

2020-10-21 00:58:00+0200	Q0ZLFZ	Q0ZLFZ:9	Ska vi pucka ?	36497
2020-10-21 00:58:30+0200	X4XMNT	Q0ZLFZ:9	Aa	36498
2020-10-21 00:58:38+0200	X4XMNT	Q0ZLFZ:9	Han trycker någonstans i söderort	36499
2020-10-21 00:58:57+0200	X4XMNT	Q0ZLFZ:9	Bästa vore om man puckade hans farsas bil	36500
2020-10-21 00:58:59+0200	Q0ZLFZ	Q0ZLFZ:9	Det är ju lätt o få adressen då	36501
2020-10-21 00:59:10+0200	Q0ZLFZ	Q0ZLFZ:9	Chefen kommer ju besöka han	36502
2020-10-21 00:59:31+0200	X4XMNT	Q0ZLFZ:9	Tror du?	36503
2020-10-21 00:59:34+0200	Q0ZLFZ	Q0ZLFZ:9	Jag har varit där i förrgår då fanns bilen där	36504
2020-10-21 00:59:58+0200	Q0ZLFZ	Q0ZLFZ:9	Ja , dom kanske har lärt sig sen sist att inte prata i lur	36505

2020-10-21 01:00:18+0200	Q0ZLFZ	Q0ZLFZ:9	Han styr ju sina söner, garanterat att han kommer träffa han	36506

Adv: Jag ser inte att det står Almasri i chatten, du påstår det.

FL: Nej det står inte det, fel av mig, men jag påstår det!

FL: Har du någon kommentar till det?

KA: Inga kommentarer

FL: Alfons Tranbergs fordon har en GPS-puck monterat. Gilliland - Q0ZLFZ ser GPS-positioner i en mobiltelefon som han visar för EFXDP0.

Gilliland - Q0ZLFZ lägger ut en bild som visar att Alfons Tranberg är i Västerås.

Gilliland - Q0ZLFZ har fått information om att Almasri känner folk i Västerås.

Gilliland - Q0ZLFZ lägger ut en bild där Alfons Tranberg är i Gottsunda vilket Amin – UETIRD kommenterar.

Chatten avslutas sedan med att Gilliland - Q0ZLFZ och Amin - UETIRD träffas.

2020-10-21 23:51:55+0200	EFXDP0	Q0ZLFZ:9	Ha alfonsen rört sig idag bro	36580
2020-10-22 17:04:17+0200	Q0ZLFZ	Q0ZLFZ:9	Ska kolla	36636
2020-10-25 02:56:12+0100	Q0ZLFZ	Q0ZLFZ:9	IMG-1603590969270 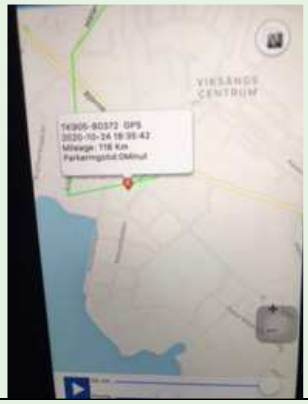	36842
2020-10-25 02:56:17+0100	Q0ZLFZ	Q0ZLFZ:9	Alfons är i Västerås	36843
2020-10-25 02:56:33+0100	Q0ZLFZ	Q0ZLFZ:9	Fick höra att fettot kände folk där	36844
2020-10-25 02:58:27+0100	Q0ZLFZ	Q0ZLFZ:9	IMG-1603591104734	36845

			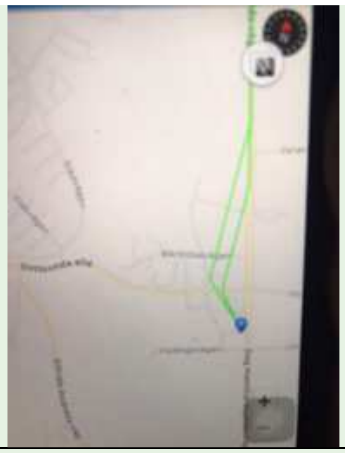	
2020-10-25 02:58:29+0100	Q0ZLFZ	Q0ZLFZ:9	Fredags	36846
2020-10-25 03:00:13+0100	Q0ZLFZ	Q0ZLFZ:9	IMG-1603591209987 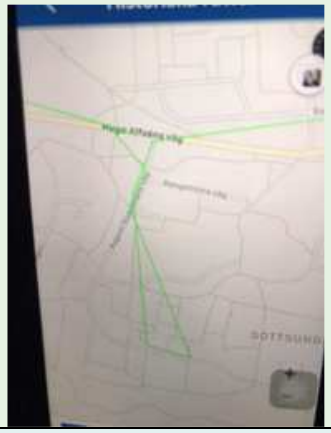	36847
2020-10-25 20:29:29+0100	UETIRD	Q0ZLFZ:9	Den sista bilden	36997
2020-10-25 20:29:34+0100	UETIRD	Q0ZLFZ:9	Är det Alfons bil i G?	36998
2020-10-25 20:31:01+0100	UETIRD	Q0ZLFZ:9	Och går de se tid när han va där?	36999
2020-10-25 20:31:14+0100	UETIRD	Q0ZLFZ:9	Rangströms väg ligger i g	37001
2020-10-25 20:32:10+0100	UETIRD	Q0ZLFZ:9	Och hur har hela rutten varit inne i G?	37003
2020-10-25 20:50:13+0100	Q0ZLFZ	Q0ZLFZ:9	Kom vi möts kan visa	37010

FL: Jag frågar igen, vet du vem fettot är?

KA: Ingen kommentar

FL: De sista chattarna från den 18 oktober till den 25 oktober, visar påstår vi att ni då är ute efter att hitta ”Knogis” Mohammed Almasri för att genomföra det planerade mordet. Vad har du för kommentar till det?

KA: Ingen kommentar

FL: Har du några frågor eller funderingar Kojar?

KA: Nej

FL: Har advokaten några frågor?

Adv: Nej

Förhöret slut klockan 11.00

Bilaga

HR 5201-20201005-0026

Bilaga till Förhör 2023-03-10 10:10, diarienr 5000-K919695-20

Beskrivning

Händelserapport som förevisats den misstänkte under förhöret

Efterfrågad av : 2LIERHändelserapport / 5201-20201005-0026 / SYS-2020-0155135
Arbetsplats : PC-487068

2020-10-05 02:19:10 (8001) KONTROLL PERSON/FORDON Nivå 4 :UPPS/KNIV
Prioritet :(3) 3 NÄRTID Anmälningssätt:EGET Områdeskod:520210 (6639705,1602905)
Åtgärdskod (1 - 6):123/R300/ / / /
Operatörs Tjg.nr :075230 Scenario:GRUND -RLC52-126
Operatörs Tjg.nr :075230 -RLC52-126
Ansvarig patrull:21-1610 Tjg.nr 1:044498

---- Adressinformation ----

S:T OLOFSGATAN / SALAGATAN, CENTRUM, UPPSALA, Plats/Info:
[X] Aktuellt Adressregister:

---- Anmälare, detaljer ----
Efternamn/Förnamn:, [ ] Kontakta
Adress :, [?] Media
21-1610
, ,

----Datum/tid information ----

Påbörjad HR	2020-10-05	02:19:10
Parkerad	2020-10-05	02:19:10
Registrerad	2020-10-05	02:19:10
Knuten		
Beordrad	2020-10-05	02:19:11
Påbörjat uppdrag	2020-10-05	02:19:11
Klar på plats	2020-10-05	02:28:15
Frihetsberövad		
Arbete pågår		
Återöppnad		
Klar	2020-10-05	02:28:15
Åtgärdskodad	2020-10-05	02:34:29
Avslutad	2020-10-05	03:05:18

---- Kommentarer ----

21-1610 BEGÄRT EGET HR	2020-10-05 02:19:11	2MARJ	RLC52-126	SYSTEM
21-1610 Påbörjat uppdrag	2020-10-05 02:19:11	2MARJ	RLC52-126	SYSTEM
--	2020-10-05 02:20:31	2MARJ	RLC52-126	KOMMENTAR
Färg:SVART Fabrikat:AUDI Modell:A4 Landskod:SE Typ:PB	2020-10-05 02:22:05	2MARJ	RLC52-126	KOMMENTAR
KONTROLLERAT HSD867 SE	2020-10-05 02:22:06	2MARJ	RLC52-126	KOMMENTAR
ISM STOPP O KONTROLL, S:T OLOFSGATAN/SALAGATAN, UPPSALA	2020-10-05 02:22:06	2MARJ	RLC52-126	KOMMENTAR
--	2020-10-05 02:22:08	2MARJ	RLC52-126	KOMMENTAR
21-1610 Klar_på_plats	2020-10-05 02:28:15	2MARJ	RLC52-126	SYSTEM
21-1610 Ledig	2020-10-05 02:28:15	2MARJ	RLC52-126	SYSTEM
--	2020-10-05 02:28:22	2MARJ	RLC52-126	KOMMENTAR
Personnr:970326-8194 Kön:M	2020-10-05 02:31:37	2MARJ	RLC52-126	KOMMENTAR
FÖRARE AV FORDON. PHILIP Faraghi GILLILAND	2020-10-05 02:31:38	2MARJ	RLC52-126	KOMMENTAR
HSD867, ISM STOPP O KONTROLL, PL19, PL20, KOLL U-A, S:T OLOFSGATAN/SALAGATAN, UPPSALA	2020-10-05 02:31:38	2MARJ	RLC52-126	KOMMENTAR
--	2020-10-05 02:31:40	2MARJ	RLC52-126	KOMMENTAR
Personnr:970905-8490 Kön:M	2020-10-05 02:32:59	2MARJ	RLC52-126	KOMMENTAR
PASSAGERARE KOJAR AMIN	2020-10-05 02:33:00	2MARJ	RLC52-126	KOMMENTAR
HSD867, ISM STOPP O KONTROLL, PL19, PL20, KOLL U-A, S:T OLOFSGATAN/SALAGATAN, UPPSALA	2020-10-05 02:33:00	2MARJ	RLC52-126	KOMMENTAR
--	2020-10-05 02:33:03	2MARJ	RLC52-126	KOMMENTAR
UND FLAGGA SATT	2020-10-05 02:33:18	2MARJ	RLC52-126	SYSTEM
--	2020-10-05 02:34:19	2MARJ	RLC52-126	KOMMENTAR
Åtgärdskod: 123, R300	2020-10-05 02:34:29	2MARJ	RLC52-126	ÅTGÄRDSKOD
(RLC)	2020-10-05 02:34:29	2MARJ	RLC52-126	SYSTEM
Gripna Omhä Övr.fb.	2020-10-05 03:05:18	2PAWA	RLC52-121	ÅTGÄRDSKOD
5201-20201005-0026 AVSLUTAD	2020-10-05 03:05:18	2PAWA	RLC52-121	ÅTGÄRDSKOD
5201-20201005-0026 Läst/skrivit ut HRPC-709206 -> Microsoft Print to PDF	2022-01-26 09:42:19	2FRWI	PC-709206	SYSTEM
Utskriftsorsak:u0067959	2022-01-26 09:42:19	2FRWI	PC-709206	SYSTEM
Utskriftsorsak:PUA U0012565	2022-01-27 14:54:22	2LIER	PC-487068	SYSTEM

---- Relationer ----
PERSON - FÖRARE AV FORDON. PHILIP Faraghi GILLILAND
HSD867, ISM STOPP O KONTROLL, PL19, PL20, KOLL U-A, S:T OLOF
SGATAN/SALAGATAN, UPPSALA

TÄNK PÅ SEKRETESSEN INNAN DU LÄMNAR UT HR TILL ALLMÄNHETEN

Efterfrågad av : 2LIERHändelserapport / 5201-20201005-0026 / SYS-2020-0155135
Arbetsplats : PC-487068

PERSON - PASSAGERARE KOJAR AMIN
HSD867, ISM STOPP O KONTROLL, PL19, PL20, KOLL U-A, S:T OLOF
SGATAN/SALAGATAN, UPPSALA
FORDON - KONTROLLERAT HSD867 SE
AUDI A4 PB SVART
ISM STOPP O KONTROLL, S:T OLOFSGATAN/SALAGATAN, UPPSALA

---- Patrullaktiviteter ----

21-1610	2020-10-05	02:19:11	044498	060963	Ledig
	BEGÄRT EGET HR RLC52-126 5201-20201005-0026				
21-1610	2020-10-05	02:19:11	044498	060963	Beordrad
	, ,				
21-1610	2020-10-05	02:19:11	044498	060963	Påbörjat uppdrag
	, ,				
21-1610	2020-10-05	02:19:11	044498	060963	Påbörjat uppdrag
	MEDDELANDE SÄNT [redacted] 0; 0 5201-20201005-0026				
21-1610	2020-10-05	02:19:11	044498	060963	Påbörjat uppdrag
	MEDDELANDE SÄNT [redacted] 0; 0 5201-20201005-0026				
21-1610	2020-10-05	02:19:11	044498	060963	Påbörjat uppdrag
	MEDDELANDE SÄNT 0; 0 5201-20201005-0026				
21-1610	2020-10-05	02:20:29	044498	060963	Påbörjat uppdrag
	S:T OLOFSGATAN / SALAGATAN, CENTRUM, UPPSALA				
21-1610	2020-10-05	02:28:15	044498	060963	Klar_på_plats
	S:T OLOFSGATAN / SALAGATAN, CENTRUM, UPPSALA				
21-1610	2020-10-05	02:28:15	044498	060963	Ledig

---- Tilläggstext ----
2020-10-05 02:19:11 SYSTEM SYSAWSRV
HR SKICKAT TILL: 21-1610([redacted]), 21-1610([redacted]),
21-1610( ): 0; 0

Bilaga

HR 5201-20201010-0677

Bilaga till Förhör 2023-03-10 10:10, diarienr 5000-K919695-20

Beskrivning

Händelserapport som förevisats den misstänkte under förhöret

Efterfrågad av : 2LIERHändelserapport / 5201-20201010-0677 / SYS-2020-0158621
Arbetsplats : PC-487068

2020-10-10 23:22:04 (8001) KONTROLL PERSON/FORDON Nivå 4 :UPPS/KNIV
Prioritet :(3) 3 NÄRTID Anmälningssätt:EGET Områdeskod:520210 (6633058,1603122)
Åtgärdskod (1 - 6):107/123/R300/ / /
Operatörs Tjg.nr :055067 Scenario:GRUND -RLC52-125
Operatörs Tjg.nr :055067 -RLC52-125
Ansvarig patrull:21-1120 Tjg.nr 1:034060

---- Adressinformation ----

HUGO ALFVÉNS VÄG, SUNNERSTA, UPPSALA, 75642 Plats/Info:
[X] Aktuellt Adressregister:

---- Anmälare, detaljer ----
Efternamn/Förnamn:, [ ] Kontakta
Adress :, [?] Media
21-1120
, ,

----Datum/tid information ----

Påbörjad HR	2020-10-10	23:22:04
Parkerad	2020-10-10	23:22:04
Registrerad	2020-10-10	23:22:04
Knuten		
Beordrad	2020-10-10	23:22:05
Påbörjat uppdrag	2020-10-10	23:22:05
Klar på plats	2020-10-10	23:35:53
Frihetsberövad		
Arbete pågår		
Återöppnad		
Klar	2020-10-10	23:35:53
Åtgärdskodad	2020-10-10	23:37:44
Avslutad	2020-10-10	23:49:55

---- Kommentarer ----

21-1120 BEGÄRT EGET HR	2020-10-10 23:22:05	2LIKR	RLC52-125	SYSTEM
21-1120 Påbörjat uppdrag	2020-10-10 23:22:05	2LIKR	RLC52-125	SYSTEM
Färg:GRÅ Fabrikat:VOLVO Modell:V70 Typ:PB	2020-10-10 23:23:33	2LIKR	RLC52-125	KOMMENTAR
KONTROLLERAT MSU953	2020-10-10 23:23:33	2LIKR	RLC52-125	KOMMENTAR
HUGO ALFVÉNS VÄG UPPSALA	2020-10-10 23:23:33	2LIKR	RLC52-125	KOMMENTAR
-	2020-10-10 23:23:34	2LIKR	RLC52-125	KOMMENTAR
21-1120 Klar_på_plats	2020-10-10 23:35:53	2KAOH	RLC52-133	SYSTEM
21-1120 Ledig	2020-10-10 23:35:53	2KAOH	RLC52-133	SYSTEM
Personnr:921015-2816 Kön:M	2020-10-10 23:36:20	2KAOH	RLC52-133	KOMMENTAR
FÖRARE AV FORDON. MAHMOUD ALAGHA	2020-10-10 23:36:21	2KAOH	RLC52-133	KOMMENTAR
HUGO ALFVENS VÄG IPB MSU953	2020-10-10 23:36:21	2KAOH	RLC52-133	KOMMENTAR
-	2020-10-10 23:36:24	2KAOH	RLC52-133	KOMMENTAR
Personnr:970905-8490 Kön:M	2020-10-10 23:37:14	2KAOH	RLC52-133	KOMMENTAR
FÖRARE AV FORDON. KOJAR AMIN	2020-10-10 23:37:15	2KAOH	RLC52-133	KOMMENTAR
HUGO ALFVENS VÄG UPPSALA I PB MSU953	2020-10-10 23:37:15	2KAOH	RLC52-133	KOMMENTAR
-	2020-10-10 23:37:18	2KAOH	RLC52-133	KOMMENTAR
PL°19,PL°20A UA	2020-10-10 23:37:32	2KAOH	RLC52-133	KOMMENTAR
-	2020-10-10 23:37:34	2KAOH	RLC52-133	KOMMENTAR
UND FLAGGA SATT	2020-10-10 23:37:37	2KAOH	RLC52-133	SYSTEM
Åtgärdskod: 117, R300	2020-10-10 23:37:44	2KAOH	RLC52-133	ÅTGÄRDSKOD
(RLC)	2020-10-10 23:37:44	2KAOH	RLC52-133	SYSTEM
Gripna Omhä Övr.fb.	2020-10-10 23:49:55	2FRNO	RLC52-121	ÅTGÄRDSKOD
Åtgärdskod: 107, 123, R300	2020-10-10 23:49:55	2FRNO	RLC52-121	ÅTGÄRDSKOD
5201-20201010-0677 AVSLUTAD	2020-10-10 23:49:55	2FRNO	RLC52-121	ÅTGÄRDSKOD
Utskriftsorsak:PUA U0012565	2022-01-27 14:54:45	2LIER	PC-487068	SYSTEM

---- Relationer ----

PERSON - FÖRARE AV FORDON.	KOJAR AMIN
	HUGO ALFVENS VÄG UPPSALA I PB MSU953
PERSON - FÖRARE AV FORDON.	MAHMOUD ALAGHA
	HUGO ALFVENS VÄG IPB MSU953
FORDON - KONTROLLERAT	MSU953
	VOLVO V70 PB GRÅ
	HUGO ALFVÉNS VÄG UPPSALA

---- Patrullaktiviteter ----

21-1120	2020-10-10	23:22:05	034060	060857	Ledig

TÄNK PÅ SEKRETESSEN INNAN DU LÄMNAR UT HR TILL ALLMÄNHETEN

Efterfrågad av : 2LIERHändelserapport / 5201-20201010-0677 / SYS-2020-0158621
Arbetsplats : PC-487068

BEGÄRT EGET HR RLC52-125 5201-20201010-0677

21-1120	2020-10-10	23:22:05	034060	060857	Beordrad
	, ,				
21-1120	2020-10-10	23:22:05	034060	060857	Påbörjat uppdrag
	, ,				
21-1120	2020-10-10	23:22:05	034060	060857	Påbörjat uppdrag
	MEDDELANDE SÄNT [redacted] 0; 0 5201-20201010-0677				
21-1120	2020-10-10	23:22:05	034060	060857	Påbörjat uppdrag
	MEDDELANDE SÄNT [redacted] 0; 0 5201-20201010-0677				
21-1120	2020-10-10	23:22:05	034060	060857	Påbörjat uppdrag
	MEDDELANDE SÄNT 0; 0 5201-20201010-0677				
21-1120	2020-10-10	23:22:34	034060	060857	Påbörjat uppdrag
	HUGO ALFVÉNS VÄG, SUNNERSTA, UPPSALA				
21-1120	2020-10-10	23:35:53	034060	060857	Klar_på_plats
	HUGO ALFVÉNS VÄG, SUNNERSTA, UPPSALA				
21-1120	2020-10-10	23:35:53	034060	060857	Ledig

---- Tilläggstext ----
2020-10-10 23:22:05 SYSTEM SYSAWSRV
HR SKICKAT TILL: 21-1120[redacted], 21-1120([redacted]),
21-1120( ): 0; 0

Bilaga

HR 5201-20201016-0594

Bilaga till Förhör 2023-03-10 10:10, diarienr 5000-K919695-20

Beskrivning

Händelserapport som förevisats den misstänkte under förhöret.

Efterfrågad av : 2LIERHändelserapport / 5201-20201016-0594 / SYS-2020-0161938
Arbetsplats : PC-487068

2020-10-16 23:32:53 (8001) KONTROLL PERSON/FORDON Nivå 4 :UPPS/KNIV
Prioritet :(3) 3 NÄRTID Anmälningssätt:EGET Områdeskod:520210 (6638922,1602564)
Åtgärdskod (1 - 6):123/R300/ / / /
Operatörs Tjg.nr :062313 Scenario:GRUND -RLC52-123
Operatörs Tjg.nr :062313 -RLC52-123
Ansvarig patrull:21-1100 Tjg.nr 1:028276

---- Adressinformation ----

DROTTNINGGATAN, CENTRUM, UPPSALA, 75310 Plats/Info:
[X] Aktuellt Adressregister:

---- Anmälare, detaljer ----
Efternamn/Förnamn:, [ ] Kontakta
Adress :, [?] Media
21-1100
, ,

----Datum/tid information ----

Påbörjad HR	2020-10-16	23:32:53
Parkerad	2020-10-16	23:32:53
Registrerad	2020-10-16	23:32:53
Knuten		
Beordrad	2020-10-16	23:32:53
Påbörjat uppdrag	2020-10-16	23:32:54
Klar på plats	2020-10-16	23:35:04
Frihetsberövad		
Arbete pågår		
Återöppnad		
Klar	2020-10-16	23:35:05
Åtgärdskodad	2020-10-16	23:41:08
Avslutad	2020-10-16	23:44:37

---- Kommentarer ----

21-1100 BEGÄRT EGET HR	2020-10-16 23:32:54	2AGSI	RLC52-123	SYSTEM
21-1100 Påbörjat uppdrag	2020-10-16 23:32:54	2AGSI	RLC52-123	SYSTEM
21-1100 Klar_på_plats	2020-10-16 23:35:04	2AGSI	RLC52-123	SYSTEM
21-1100 Ledig	2020-10-16 23:35:05	2AGSI	RLC52-123	SYSTEM
KONTROLLERAT ETT ANTAL PERSONER UTANFÖR TERRASSEN	2020-10-16 23:35:11	2AGSI	RLC52-123	KOMMENTAR
DE GICK SEN IN PÅ MAGNUSSONS	2020-10-16 23:35:15	2AGSI	RLC52-123	KOMMENTAR
-	2020-10-16 23:35:15	2AGSI	RLC52-123	KOMMENTAR
Personnr:970731-3517	2020-10-16 23:35:49	2AGSI	RLC52-123	KOMMENTAR
Personnr:970731-3517	2020-10-16 23:36:25	2AGSI	RLC52-123	KOMMENTAR
KONTROLLERAD PERSON Cafer Yilmaz	2020-10-16 23:36:25	2AGSI	RLC52-123	KOMMENTAR
UTANFÖR TERRASSEN UPPSALA	2020-10-16 23:36:25	2AGSI	RLC52-123	KOMMENTAR
-	2020-10-16 23:36:27	2AGSI	RLC52-123	KOMMENTAR
Personnr:991201-9032	2020-10-16 23:36:58	2AGSI	RLC52-123	KOMMENTAR
KONTROLLERAD PERSON Adnann Abdulaziz Ahmed	2020-10-16 23:36:58	2AGSI	RLC52-123	KOMMENTAR
UTANFÖR TERRASSEN, UPPSALA	2020-10-16 23:36:58	2AGSI	RLC52-123	KOMMENTAR
-	2020-10-16 23:37:01	2AGSI	RLC52-123	KOMMENTAR
Personnr:970919-7694	2020-10-16 23:37:27	2AGSI	RLC52-123	KOMMENTAR
KONTROLLERAD PERSON Alexandros Topouridis	2020-10-16 23:37:28	2AGSI	RLC52-123	KOMMENTAR
UTANFÖR TERRASSEN UPPSALA	2020-10-16 23:37:28	2AGSI	RLC52-123	KOMMENTAR
Personnr:970905-8490 Kön:M	2020-10-16 23:37:57	2AGSI	RLC52-123	KOMMENTAR
KONTROLLERAD PERSON KOJAR AMIN	2020-10-16 23:37:57	2AGSI	RLC52-123	KOMMENTAR
UTANFÖR TERRASSEN UPPSALA	2020-10-16 23:37:57	2AGSI	RLC52-123	KOMMENTAR
-	2020-10-16 23:38:01	2AGSI	RLC52-123	KOMMENTAR
Personnr:010228-9139 Kön:M	2020-10-16 23:38:58	2AGSI	RLC52-123	KOMMENTAR
KONTROLLERAD PERSON Aymane Faridi	2020-10-16 23:38:59	2AGSI	RLC52-123	KOMMENTAR
UTANFÖR TERRASSEN UPPSALA	2020-10-16 23:38:59	2AGSI	RLC52-123	KOMMENTAR
--	2020-10-16 23:39:01	2AGSI	RLC52-123	KOMMENTAR
Personnr:900908-4535 Kön:M	2020-10-16 23:40:36	2AGSI	RLC52-123	KOMMENTAR
KONTROLLERAD PERSON Omar Mohamad	2020-10-16 23:40:36	2AGSI	RLC52-123	KOMMENTAR
UTANFÖR TERRASSEN UPPSALA	2020-10-16 23:40:36	2AGSI	RLC52-123	KOMMENTAR
-	2020-10-16 23:40:38	2AGSI	RLC52-123	KOMMENTAR
Personnr:000227-7838 Kön:M	2020-10-16 23:40:59	2AGSI	RLC52-123	KOMMENTAR
KONTROLLERAD PERSON Fotsom Beyene	2020-10-16 23:41:00	2AGSI	RLC52-123	KOMMENTAR
UTANFÖR TERRASSEN UPPSALA	2020-10-16 23:41:00	2AGSI	RLC52-123	KOMMENTAR
--	2020-10-16 23:41:02	2AGSI	RLC52-123	KOMMENTAR
UND FLAGGA SATT	2020-10-16 23:41:05	2AGSI	RLC52-123	SYSTEM

TÄNK PÅ SEKRETESSEN INNAN DU LÄMNAR UT HR TILL ALLMÄNHETEN

Efterfrågad av : 2LIERHändelserapport / 5201-20201016-0594 / SYS-2020-0161938
Arbetsplats : PC-487068

Åtgärdskod: 123, R300	2020-10-16 23:41:08	2AGSI	RLC52-123	ÅTGÄRDSKOD
(RLC)	2020-10-16 23:41:08	2AGSI	RLC52-123	SYSTEM
UA	2020-10-16 23:41:09	2AGSI	RLC52-123	KOMMENTAR
-	2020-10-16 23:41:10	2AGSI	RLC52-123	KOMMENTAR
Gripna Omhä Övr.fb.	2020-10-16 23:44:37	2JONA	RLC52-121	ÅTGÄRDSKOD
5201-20201016-0594 AVSLUTAD	2020-10-16 23:44:37	2JONA	RLC52-121	ÅTGÄRDSKOD
5201-20201016-0594 Läst/skrivit ut HRPC-438387	2020-11-19 13:15:15	013973	PC-438387	SYSTEM
-> PR525881 (from PC-438387) in session 75				
Utskriftsorsak:UND	2020-11-19 13:15:15	013973	PC-438387	SYSTEM
Utskriftsorsak:PUA U0012565	2022-01-27 14:55:22	2LIER	PC-487068	SYSTEM

---- Relationer ----
PERSON - KONTROLLERAD PERS KOJAR AMIN
UTANFÖR TERRASSEN UPPSALA
PERSON - KONTROLLERAD PERS Omar Mohamad
UTANFÖR TERRASSEN UPPSALA
PERSON - KONTROLLERAD PERS Cafer Yilmaz
UTANFÖR TERRASSEN UPPSALA
PERSON - KONTROLLERAD PERS Adnann Abdulaziz Ahmed
UTANFÖR TERRASSEN, UPPSALA
PERSON - KONTROLLERAD PERS Alexandros Topouridis
UTANFÖR TERRASSEN UPPSALA
PERSON - KONTROLLERAD PERS Fotsom Beyene
UTANFÖR TERRASSEN UPPSALA
PERSON - KONTROLLERAD PERS Aymane Faridi
UTANFÖR TERRASSEN UPPSALA

---- Patrullaktiviteter ----

21-1100	2020-10-16	23:32:53	028276	044577	Ledig
BEGÄRT EGET HR RLC52-123 5201-20201016-0594					
21-1100	2020-10-16	23:32:53	028276	044577	Beordrad
, ,					
21-1100	2020-10-16	23:32:54	028276	044577	Påbörjat uppdrag
, ,					
21-1100	2020-10-16	23:32:54	028276	044577	Påbörjat uppdrag
MEDDELANDE SÄNT [redacted] 0; 0 5201-20201016-0594					
21-1100	2020-10-16	23:32:54	028276	044577	Påbörjat uppdrag
MEDDELANDE SÄNT [redacted] 0; 0 5201-20201016-0594					
21-1100	2020-10-16	23:32:54	028276	044577	Påbörjat uppdrag
MEDDELANDE SÄNT 0; 0 5201-20201016-0594					
21-1100	2020-10-16	23:35:03	028276	044577	Påbörjat uppdrag
DROTTNINGGATAN, CENTRUM, UPPSALA					
21-1100	2020-10-16	23:35:04	028276	044577	Klar_på_plats
DROTTNINGGATAN, CENTRUM, UPPSALA					
21-1100	2020-10-16	23:35:04	028276	044577	Ledig

---- Tilläggstext ----
2020-10-16 23:32:54 SYSTEM SYSAWSRV
HR SKICKAT TILL: [redacted]
21-1100( ): 0; 0

Polisen

Förhör

Signerat av

Signerat datum

Enhet	Diarienr
Region Mitt, Grova brott 2 PO Uppsala	5000-K919695-20

Hörd person	Personnummer
Sabah, Anmar Firas	19990731-1238

Den hörde är	ID Styrkt	Sätt	Ställning till misstänkt - målsägande - vittne
Misstänkt	Ja	Känd av polis	

Tolk

Språk

Anledning till förhör / Misstankar som misstänkt har underrättats om	Underrättad om misstanke
Framkallande av fara för annan, Fullbordat, Gärningsman	2023-03-23

Ytterligare information om anledning till förhör

Anmar delges misstanke om framkallande av fara för annan genom att skjuta med automatvapen i tättbebyggt område, Gränby , Uppsala, den 31 juli 2020. Varigenom han av grov oaktsamhet utsatt flera personer för livsfara eller fara för svår kroppsskada.

Underrättad om rätt till försvarare	Godtar den försvarare som rätten förordnar	Försvarare/ombud önskas	Försvarare/ombud närvarande
		Viktor Banke	Ja

Förhörsledare	Förhörsdatum	Förhör påbörjat	Förhör avslutat
Mimmi Dock	2023-03-23	09:47	09:50

Förhörsplats	Typ av förhör	Förhörssätt
Uppsala polisstation, Arresten	RB 23:6	Ljudbandsförhör

Förhörsvittne

Utskrivet av

Involverad personal	Funktion
Charlotte Backlund	Biträdande förhörsledare

Berättelse

Vid förhöret så närvarar advokat Viktor Banke via telefon.
Förhörsledarens frågor samt delgivning är i kursiv stil.

Anmar delges misstanke om framkallande av fara för annan genom att skjuta med automatvapen i tättbebyggt område, Gränby , Uppsala, den 31 juli 2020. Varigenom han av grov oaktsamhet utsatt flera personer för livsfara eller fara för svår kroppsskada.

Har du förstått misstanken?
Ja, men jag förnekar.

Finns det något du vill förklara eller berätta?
Inga kommentarer.

Viktor, har du något du undrar över?
Nej.

Då avslutar vi förhöret.

Polisen

Förhör

Förhör 5

Signerat av

Signerat datum

Enhet	Diarienr
Region Mitt, Grova brott 2 PO Uppsala	5000-K919695-20

Hörd person	Personnummer
Sabah, Anmar Firas	19990731-1238

Den hörde är	ID Styrkt	Ställning till misstänkt - målsägande - vittne
Misstänkt	Nej	

Tolk

Språk

Ytterligare information om anledning till förhör

Underrättad om misstanke

Kompletterande förhör med misstänkt avseende försök till mord och grovt vapenbrott 200731 i Uppsala samt stämpling till mord 4-6 oktober 2020

Underrättad om rätt till försvarare	Godtar den försvarare som rätten förordnar	Försvarare/ombud önskas	Försvarare/ombud närvarande
		Advokat Viktor Banke	Ja

Förhörsledare	Förhörsdatum	Förhör påbörjat	Förhör avslutat
Hans Olof Nordahl	2023-02-21	13:15	13:30

Förhörsplats	Typ av förhör	Förhörssätt
Polishuset i Uppsala	RB 23:6	Ljudbandsförhör

Förhörsvittne	Utskrivet av
	HNO

Berättelse

Förhörsledare Hans Nordahl och Kent Lindeback.
Förhöret är utskrivet i sin helhet. Ljudfilen sparad i FILIP.

(Förhörsledare Hans Nordahl frågor i fet stil)

Ja Anmar vi har ju haft en hel del förhör tillsammans Det här kommer kanske att bli mycket repetition av tidigare förhör.

Något du vill säga innan vi börjar ställa våra frågor?

AFS: Ingen kommentar

Kan du återigen förklara hur ditt DNA finns på ett av vapnen som användes vid skjutningen den 31 juli 2020?

AFS: Ingen kommentar

Brukar du använda vapen?

AFS: Ingen kommentar

Vi har tidigare visat dig, att du och Farid Hamad hur ni poserar med automatvapen när ni var i Turkiet, kommer du ihåg det?

AFS: Ingen kommentar

Har du ett vapenintresse?

AFS: Ingen kommentar

Vi vet att man bokat en tid på en skjutbana, varför bokar man tid på en skjutbana?

AFS: Ingen kommentar

Är det för att träna inför kommande skjutningar?

AFS: Ingen kommentar

Ditt DNA är ju som jag sagt tidigare säkrat på en Scorpio som är ett automatvapen, jag frågar dig igen, hur har ditt DNA hamnat på det aktuella vapnet?

AFS: Ingen kommentar

När använde eller hanterade du ett vapen, tiden innan den 31 juli-2020?

AFS: Ingen kommentar

Strax efter skjutningen, försök till mord i Uppsala, så kopplar till telefon upp vid Väderleksgatorna i Uppsala och i anslutning till brottsplatsen varför då?

AFS: Ingen kommentar

Väderleksgatorna ligger i flyktvägen från Almqvistgatan där skjutningen skedde, är du medveten om det?

AFS: Ingen kommentar

Utefter flyktvägen anträffas två vapen, en Kalasjnikov och en cz Scorpion, vilka båda användes vid skjutningen på Almqvistgatan varav ditt DNA fanns på cz Scorpion, är inte det lite märkligt och vad är din kommentar till det?

AFS: Ingen kommentar

Vi har tidigare visat dig chatt från SKY ECC mellan Philip Gilliland och Sarikaya där det skrivs att *fingret och lill key sprang från platsen sist och att vapnen kastades,* vad har du för kommentar till det?

AFS: Ingen kommentar

Vi har tidigare visat chatt där Gilliland chattar med Sarikaya – där skrivs det att *fingret körde scorpan sist och att man sprungit och skjutit, vilket inte var bra.* Vad har du för kommentar till det?

AFS: Ingen kommentar.

*Anmar Sabah och advokat Banke förevisades **Bilaga A** där D-4886 och D-7438 är det som fhl påstod.*

Advokat Banke undrade om detta förevisats innan

Fhl svarade ja

Har du någon kommentar?

AFS: Ingen kommentar

Hur många fingrar har du på dina händer?

AFS: Ingen kommentar

Varför är det så svårt att säga att du har nio fingrar och en skada på ett finger?

AFS: Ingen kommentar

Du är ju daktad alltså fotograferad av polisen, där ser man att du har nio fingrar.

AFS: Ingen kommentar

Är det därför du har smeknamnet Fingret?

AFS: Ingen kommentar

Vi har vid de tidigare förhören där vi visat SKY-konversationer som olika bilagor vid förhören där andra personer benämner dig som fingret – jag tycker det är ett väldigt bra smeknamn på en som saknar ett finger samt har en skada på ett annat finger, vad är din kommentar till det?

AFS: Ingen kommentar

Du har ju själv benämnt dig som fingret i en snapchat med Philip Gilliland, varför gör du det om det inte är så att ditt smeknamn är fingret?

*Fhl visade **Bilaga B** för Anmar Firas Sabah och advokat Banke som är den aktuella snappchatt konversationen mellan Anmar Firas Sabah och Philip Gilliland*

AFS: Ingen kommentar

Du blev ju gripen i Huddinge den 12 dec-20 misstänkt för förberedelse till grov stöld, kommer du ihåg det?

AFS: Ingen kommentar

*Fhl visade **Bilaga C** för Anmar Firas Sabah och advokat Banke. Bilagan är en chattkonversation mellan Philip Gilliland och Ozan Sarikaya.*

Där Gilliand är orolig att *han kommer att åka in för att fingret och dem sitter och att de gjort värsta utredningen,* sen har jag gjort min egen lilla undersökning ang det där, vi vet att du blev gripen i Huddinge 201220 misstänkt för förberedelse till grov stöld i ett ärende som heter K1554055-20, där du sedermera blev gripen…förlåt häktad och sedan dömd för det här brottet Är det något du kommer ihåg?

AFS: Ingen kommentar

Gilliland som är Q0ZLFZ skriver att han är orolig att han kommer bli frihetsberövad,

vilket han senare också blir. Har du någon kommentar till det?

AFS: Ingen kommentar

Längst ned som är benämnt med 67660 så är det Ozan Sarikaya som skriver till en okänd – *Bror Brain torskade inatt* Brain är smeknamn på Gilliland, har du någon kommentar till det?

AFS: Ingen kommentar

Vid förra förhöret så delgavs du misstanke stämpling till mord 4-6 oktober 2020 av Mohamed Almasri, har du ngn kommentar till den misstanken?

AFS: Ingen kommentar

Har du innan den 4 oktober 2020 medverkat till att ordna plastlådor, glasburkar, klorin och brandsläckare, för att man skulle med hjälp av de sakerna ta bort ev. spår från kläder samt i bilar?

AFS: Ingen kommentar

*Fhl visade **Bilaga D** där Gilliland skriver till Hamad.*

Då står det *kan du och fingret lösa brandsläckare och klorin,* Är det något du kommer ihåg?

AFS: Ingen kommentar

Var det spår som skulle tas bort gällande det planerade mordet på Mohamed Almasri?

AFS: Ingen kommentar

Enligt chattarna som är D-4774 och D-4775 som det står *fingret har ersatt hans plats* har du åtagit dig att utföra mordet, vad har du för kommentar till det?

AFS: Ingen kommentar

Enligt chattarna behövs *en till hitman* förutom du, vem är det?

AFS: Ingen kommentar

Enligt chattarna som visas upp Bilaga E så finns det bilder på olika vapen osv och på sida nr 2 så står det att flyttat ett vapen på en voi, vad är det för vapen?

AFS: Ingen kommentar

*Fhl lämnade över **Bilaga E** som består av två sidor till Anmar Firas Sabah och advokat Banke.*

Chatten näst längst ned på sidan två i Bilaga E (Fhl visade på vilken chatt som avses)

Varför flyttade du vapnet?

AFS: Ingen kommentar

Vad skulle vapnet användas till?

AFS: Ingen kommentar

Skulle vapnet användas till mordet på Mohamed Almasri?

AFS: Ingen kommentar

Finns bild på sidan 1 i bilaga E på ett vapen, ett fotografi som är taget i en chatt mellan Gilliand och Sarikaya ***(fhl.ant: sade Hamad men det är Sarikaya X4XMNT)*** **en Kalasjnikov och en pistol där också.**

AFS: Ingen kommentar

Det står också att man på sidan två – nej ***mekanismen funkade smörjde och kolla några gånger*** **Är det något du är medveten om?**

AFS: Inga kommentarer

Pratar och förstår du arabiska?

AFS: Ingen kommentar

Vi vet från telefontömningar att du konverserat på arabiska med din mamma. Är det något du kan komma ihåg?

AFS: Ingen kommentar

Vad är din koppling till Farid Hamad?

AFS: Ingen kommentar?

Fhl visar ***Bilaga F*** *som är chattar mellan Philip Gilliland och Ozan Sarikaya för Anmar Firas Sabah och advokat Banke*

I bilagan står det då kl 02:15:46 ***jag ska hämta upp hans vän som hjälpt till, köra ut han i skogen och säga vad har pratat om han kan arabiska bara dom inte gått iväg och pratat*** **Är det något du kommer ihåg?**

AFS: Ingen kommentar

Sen kommer det längre ned ***fingret är bra*** **och** ***är med han i skogen nu*****. Är det något du kommer ihåg?**

AFS: Ingen kommentar

Du och Farid är ni kompisar?

AFS: Ingen kommentar

Frågar dig igen Anmar – hur har ditt DNA hamnat på vapnet från skjutningen den 31 juli 2020?

AFS: Ingen kommentar

Har du åtagit dig att utföra mordet på Mohamed Almasri 4 – 6 oktober 2020?

AFS: Vad sa du?

Har du åtagit dig att utföra mordet på Mohamed Almasri 4 – 6 oktober 2020?

AFS: Ingen kommentar

Har du någon gång blivit erbjuden att köpa ett vapen?

AFS: Inga kommentarer

Fhl visar upp ***Bilaga G*** *som är en chatt mellan Philip Gilliland och Ozan Sarikaya samt en utskriven ljudfil från Philip Sarikaya till Anmar Firas Sabah och advokat Banke*

Gilliland är Q0 och Sarikaya X4 . ***Kolla om nån vill ha fingre skickade kör snart.*** **Sen kommer det två bilder .** ***Den är borrad fingret blev erbjuden o köpa***
De här två bilderna är det som är D-9249 och D-9250, sen kommer det en ljudfil som heter D-9252 – du kan ju läsa själv så får du se vad det är.
Fhl läste upp hela ljudfilen ***Bror kolla fingret vart erbjuden att köpa den för de första den väger jätte mycket för de andra en Glock har ju sin säkring på avtryckaren den här har inte det plus pipan ser ut som en ny svärv, vet du den här stålen man kör när man svarvar, sååå o plus att vikten, o sen står de *ohörbart* 17, annars brukar de stå här Made in Austria, ingenting sånt dära så jag är ganska säker på att det är en borrad vad tror du?***

Har du blivit erbjuden att köpa något sånt här?

AFS: Ingen kommentar

Har du något nu som du vill ta upp som du inte har berättat för oss?

AFS: Ingen kommentar

När vi nu håller på med våra förundersökningar så är det våran skyldighet att försöka göra något utredningsmässigt som kan vara till din fördel och som du anser vara till din fördel, är det något här som du vill ta upp som du vill att vi ska göra?

AFS: Ingen kommentar

Är du medveten om att orden ingen kommentar gör att vi inte kan göra någonting som kan vara till din fördel?

AFS: Ingen kommentar

Fhl 2 Lindeback hade ingen kompletterande fråga.

Advokat Banke har du ngn fråga?

AFS: Nej tack.

Förhöret avslutas klockan 13.30

Bilaga

BILAGA A - G

Bilaga till Förhör 2023-02-21 13:15, diarienr 5000-K919695-20

Beskrivning

Förevisad under förhöret

A

CHATTAR ANG ”FINGRET” – SKJUTNINGEN DEN 31 JULI-2020

2020-10-04 19:58:34+0200	Q0ZLFZ	Q0ZLFZ, X4XMNT	Du vet att fingret och lill key sprang från platsen sist och dom skulle vänta och hämta upp sakerna ingen va där dom gick till en lägenhet dom skulle hämta kläderna där ingen va där . De va ju därför vapnena kastades. Fattade det nu	D-4886

2020-10-29 00:34:56+0100	Q0ZLFZ	Q0ZLFZ, X4XMNT	Jag sa till hans bror att de i Gränby sist va katastrof . Men han tyckte de va bra och planen . Fingret säger själv de va kefft gjort. Han körde scorpan. Han sa till mig fan du hade rätt . Sa innan att man inte kan springa o skjuta o sånt endå dom lyssnar ej	D-7438
2020-10-29 00:35:01+0100	Q0ZLFZ	Q0ZLFZ, X4XMNT	Helt eftervlicna	D-7439

B

SNAPPCHATKONVERSATION MED GILLILAND

I telefon 2021-5000-BG128072-2 i ärende 5000-K1270978-21 tillhörande Sabah skriver Sabah via snapchat till Philip Gilliland; ***"Va tror du fingret catchar dig alltid när du posar".*** Meddelande skrivs efter att ett tomt meddelande, som kan bestå av en bild, skickats av Sabah, följt av svaret *"Haha abow". (inloggat konto är 7cf23748-d8a6-45f9-bb50-3fc177c991d7, användarnamn anmarfiras. Mottagare är 29b091ec-fa74-4acc-814d-f4c53f6a7946, användarnamn dtkdh med visningsnamn Ph)*

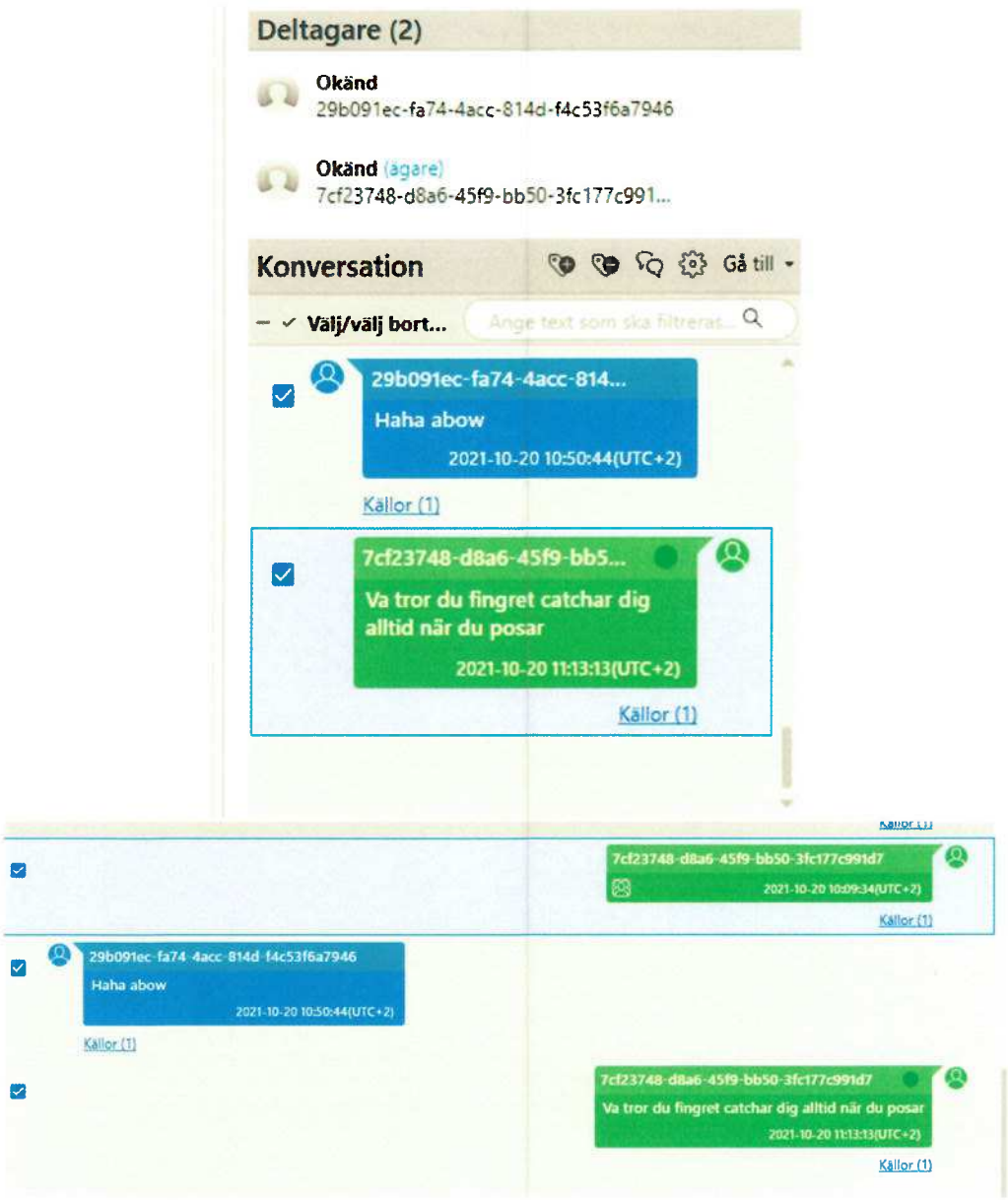



ANMAR ÄR FINGRET – CHATT FRÅN GILLILAND TILL SARIKAYA

2021-01-30 01:51:20+0100	Q0ZLFZ	Q0ZLFZ, X4XMNT	Tror dom kommer hämta in mig för de fingret o dom sitter för dom har gjort värsta utredningen	D-23381

Utifrån det chattmeddelandet som skrivs av Philip Gilliland som är Q0ZLFZ började jag titta på ärenden och misstankar i DUR.
Jag såg då att Anmar Firas Sabah blev gripen 201220 i Huddinge i Stockholm misstänkt för förberedelse till grov stöld, K1554055-20. Han blev gripen tillsammans med andra personer. Anmar Firas Sabah blev sedermera häktad och var så fram till rättegången där Anmar Firas Sabah dömdes till fängelse 1 år vilket sedan fastställdes av Svea Hovrätt.
När meddelandet skrevs 2021-01-30 var alltså "fingret" Anmar Firas Sabah häktad, vilket stämmer med meddelandet. Detta styrker starkt att Anmar Firas Sabah är "fingret".
I samma ärende hämtades Philip Gilliland in till förhör den 19 februari 2021 och blev sedermera häktad. Detta styrker också att Philip Gilliland är Q0ZLFZ då meddelandet antyder att Gilliland, alltså han själv, skall hämtas in.

Ozan Sarikaya X4XMNT skriver till XHJB0F (Okänd användare)

2021-02-20 11:26:32+0100	X4XMNT	X4XMNT, XHJB0F	Bror Brain torskade inatt	67660

Vilket också stämmer överens med att O0ZLFZ Philip Gilliand blev frihetsberövad den 19 feb-21



STÄMPLINGEN TILL MORD 4 – 6 OKTOBER 2020

2020-10-02 23:37:05+0200	Q0ZLFZ	EFXDP0, Q0ZLFZ	Kan du o fingret lösa brandsläckare o klorin	D-4125

2020-10-04 16:57:00+0200	EFXDP0	EFXDP0, X4XMNT	Fingret har ersatt hans plats	D-4774
2020-10-04 16:57:13+0200	EFXDP0	EFXDP0, X4XMNT	D behövs en till hitman	D-4775

E

FLYTTAR ETT VAPEN OCH SMÖRJER DET

2020-10-04 03:29:27+0200	Q0ZLFZ	Q0ZLFZ. X4XMNT	Ja men han tänker inte göra med dendära Ahmed t
2020-10-04 03:29:39+0200	Q0ZLFZ	Q0ZLFZ. X4XMNT	Lill key hade sagt lämna inte mig i de göra
2020-10-04 03:29:48+0200	Q0ZLFZ	Q0ZLFZ. X4XMNT	Hära sen ny han gör samma
2020-10-04 03:37:45+0200	Q0ZLFZ	Q0ZLFZ. X4XMNT	Han kör
2020-10-04 03:57:13+0200	Q0ZLFZ	Q0ZLFZ. X4XMNT	IMG-1601776622465 
2020-10-04 04:42:21+0200	Q0ZLFZ	Q0ZLFZ. X4XMNT	Bror ska vi inte testa den key sa att den va konstig o han körde vanligt bara
2020-10-04 04:55:05+0200	Q0ZLFZ	Q0ZLFZ. X4XMNT	Vill ha ditt ok
2020-10-04 05:06:09+0200	Q0ZLFZ	Q0ZLFZ. X4XMNT	IMG-1601780762418 

Message Timestamp	Message From Id	Chat Title	Message
2020-10-04 05:06:24+0200	Q0ZLFZ	Q0ZLFZ, X4XMNT	Hitta en bra plats o stasha bilen kommer ta tid för dom o hitta
2020-10-04 05:06:47+0200	Q0ZLFZ	Q0ZLFZ, X4XMNT	Sen är de cykelbana mellan husen
2020-10-04 05:06:52+0200	Q0ZLFZ	Q0ZLFZ, X4XMNT	Nej mena bilen
2020-10-04 05:07:07+0200	Q0ZLFZ	Q0ZLFZ, X4XMNT	Nej mekanismen funkade smörjde och kolla några gånger
2020-10-04 05:07:54+0200	Q0ZLFZ	Q0ZLFZ, X4XMNT	För han sa den kändes ostabilt o så
2020-10-04 05:08:01+0200	Q0ZLFZ	Q0ZLFZ, X4XMNT	Men allt är i lägenheten nu
2020-10-04 05:08:19+0200	Q0ZLFZ	Q0ZLFZ, X4XMNT	Lill key hade ju låtit fingret flyttat vapen själv på voi
2020-10-04 05:08:38+0200	Q0ZLFZ	Q0ZLFZ, X4XMNT	Key gör sånt själv inte låter sina vänner

F

Arabiska och är med Gilliland i skogen

Message Timestamp	Message From Id	Chat Title	Message
2020-10-04 02:05:05+0200	Q0ZLFZ	Q0ZLFZ, X4XMNT	Men ska vi säga till lill key att vi skiter i de bara eller vad ska vi göra
2020-10-04 02:05:43+0200	Q0ZLFZ	Q0ZLFZ, X4XMNT	Jag är bra vän med key de som är problemet och bor i en av doms lägenheter
2020-10-04 02:12:10+0200	Q0ZLFZ	Q0ZLFZ, X4XMNT	Bror de är hans bror som sitter med luren men lill key är där
2020-10-04 02:13:02+0200	Q0ZLFZ	Q0ZLFZ, X4XMNT	Jag ringde hans kollega med fingret sa kom du måste hjälpa mig flytta en grej men ska prata med han
2020-10-04 02:13:07+0200	Q0ZLFZ	Q0ZLFZ, X4XMNT	Få ut sanningen
2020-10-04 02:14:23+0200	Q0ZLFZ	Q0ZLFZ, X4XMNT	Ja men key jr är ju med sin bror men de är ändå hans bror som ska skriva
2020-10-04 02:15:46+0200	Q0ZLFZ	Q0ZLFZ, X4XMNT	Jag ska hämta upp hans vän som hjälpt till, köra ut han i skogen och säga vad har pratat om han kan arabiska bara dom inte gått iväg o pratat
2020-10-04 02:16:21+0200	Q0ZLFZ	Q0ZLFZ, X4XMNT	Assä de e hans äldre bror , ny fattar jag varför dom aldrig löste nå för key ville inte ens ha med dom o göra i detta
2020-10-04 02:16:58+0200	Q0ZLFZ	Q0ZLFZ, X4XMNT	Fingret är bra
2020-10-04 02:17:07+0200	Q0ZLFZ	Q0ZLFZ, X4XMNT	Dom ska inte utnyttja han
2020-10-04 02:32:45+0200	Q0ZLFZ	Q0ZLFZ, X4XMNT	Är med han o skogen nu
2020-10-04 02:54:53+0200	Q0ZLFZ	Q0ZLFZ, X4XMNT	Han hade inte fått veta nått

G

ERBJUDANDE ATT KÖPA ETT VAPEN

2020-11-14 03:03:47+0100	Q0ZLFZ	Q0ZLFZ, X4XMNT	Kolla om nån vill ha fingre skickade	D-9247
2020-11-14 03:54:00+0100	Q0ZLFZ	Q0ZLFZ, X4XMNT	Kör snart	D-9248
2020-11-14 04:08:13+0100	Q0ZLFZ	Q0ZLFZ, X4XMNT	IMG-1605323274939	D-9249
2020-11-14 04:08:23+0100	Q0ZLFZ	Q0ZLFZ, X4XMNT	IMG-1605323285732	D-9250
2020-11-14 04:08:36+0100	Q0ZLFZ	Q0ZLFZ, X4XMNT	Den är borrad fingret blev erbjuden o köpa	D-9251
2020-11-14 04:09:11+0100	Q0ZLFZ	Q0ZLFZ, X4XMNT	audiofile	D-9252

D9249 och D9250





D-9252

20201114030911_Q0ZLFZ_5b127ef1f614a60455fe9ef6ed94f231331f954e.amr.converted

*”Bror kolla fingret vart erbjuden att köpa den för de första den väger jätte mycket för de andra en Glock har ju sin säkring på avtryckaren den här har inte det plus pipan ser ut som en ny svärv, vet du den här stålen man kör när man svarvar, sååå o plus att vikten, o sen står de *ohörbart* 17, annars brukar de stå här Made in Austria, ingenting sånt dära så jag är ganska säker på att det är en borrad vad tror du?”*

Polisen

Förhör

24:8 förhör

Signerat av

Signerat datum

Enhet	Diarienr
Region Mitt, Grova brott 2 PO Uppsala	5000-K919695-20

Hörd person	Personnummer
Sabah, Anmar Firas	19990731-1238

Den hörde är	ID Styrkt	Sätt	Ställning till misstänkt - målsägande - vittne
Misstänkt	Ja	Känd	

Tolk

Språk

Anledning till förhör / Misstankar som misstänkt har underrättats om	Underrättad om misstanke
Mord, Försök till, Gärningsman	2022-10-05
Grovt vapenbrott, Fullbordat, Gärningsman	2022-10-05

Ytterligare information om anledning till förhör

Delgiven misstanke om försök till mord 2020-07-31 grovt vapenbrott samt grovt vapenbrott 2020-07-31.

Se fullständig gärningsbeskrivning i berättelsen.

Underrättad om rätt till försvarare	Godtar den försvarare som rätten förordnar	Försvarare/ombud önskas	Försvarare/ombud närvarande
Ja		Önskar advokat Douglas Blidberg	

Förhörsledare	Förhörsdatum	Förhör påbörjat	Förhör avslutat
Hans Olof Nordahl	2022-10-05	13:45	13:48

Förhörsplats	Typ av förhör	Förhörssätt
Polishuset i Uppsala	RB 24:8	Ljudbandsförhör

Förhörsvittne

Utskrivet av

Berättelse

Förhöret är inspelat och finns i Filip.

Fhl Hans Nordahl och Lars Svensson

Gärningsbeskrivningen lästes upp för Anmar. Han fick även en kopia av gärningsbeskrivningen.

Anmar informerades även om FUK §12 och möjligheten till strafflindring enl BRB 29:5. Han erhöll en kopia av informationen.

Gärningsbeskrivning som lästes upp för Anmar:

Anmar Firas Sabah - delges misstanke om Försök till mord 2020-07-31 i Uppsala genom att gemensamt och i samverkan med andra personer skjuta mot målsäganden Saadeldin Massry med uppsåt att beröva honom livet, samt grovt vapenbrott 2020-07-31 i Uppsala genom innehav av skjutvapen.

Anmar förstod innebörden av misstanken.

Förhöret avslutet kl 13.48.

//
Hans Nordahl, kommissarie

Polisen

Förhör

Förhör 1

Signerat av

Signerat datum

Enhet	Diarienr
Region Mitt, Grova brott 2 PO Uppsala	5000-K919695-20

Hörd person	Personnummer
Sabah, Anmar Firas	19990731-1238

Den hörde är	ID Styrkt	Ställning till misstänkt - målsägande - vittne
Misstänkt	Nej	

Tolk

Språk

Anledning till förhör / Misstankar som misstänkt har underrättats om	Underrättad om misstanke
Mord, Försök till, Gärningsman	2022-10-05
Anledning till förhör / Misstankar som misstänkt har underrättats om	Underrättad om misstanke
Grovt vapenbrott, Fullbordat, Gärningsman	2022-10-05

Ytterligare information om anledning till förhör

Kompletterande förhör med misstänkt.

Underrättad om rätt till försvarare	Godtar den försvarare som rätten förordnar	Försvarare/ombud önskas	Försvarare/ombud närvarande
		Christer Söderberg	Ja

Förhörsledare	Förhörsdatum	Förhör påbörjat	Förhör avslutat
Hans Olof Nordahl	2022-10-06	10:20	

Förhörsplats	Typ av förhör	Förhörssätt
Arresten polishuset Uppsala	RB 23:6	

Förhörsvittne

Utskrivet av

Berättelse

Innan förhöret påbörjades fick Advokat Söderberg och Anmar Sabah prata enskilt. Gärningsbeskrivningen lämnades över.

Christer Söderberg erhöll beslut från åklagaren om sk. "yppandeförbud" – han förstod innebörden i det.

Utskrift om FUK§12 samt information om strafflindring enligt BrB 29:5 överlämnades.

Efter advokat Söderbergs enskilda samtal med klienten ville Anmar Sabah byta advokat.

Fhl Nordahl ställde då en direkt fråga till Anmar Sabah om han ville, trots det, medverka i ett förhör med advokat Söderberg närvarande och att advokatfrågan utreds efter förhöret.

Anmar Sabah vägrar medverka i ett förhör med advokat Söderberg närvarande.

Förhöret avslutades.

Anmar Sabah uppgav att han önskar Victor Banke alt Filip Rohdin som offentlig försvarare.

//
Hans Nordahl

Polisen

Förhör

Förhör 2 - Dialogutskrift

Signerat av

Signerat datum

Enhet	Diarienr
Region Mitt, Grova brott 2 PO Uppsala	5000-K919695-20

Hörd person	Personnummer
Sabah, Anmar Firas	19990731-1238

Den hörde är	ID Styrkt	Ställning till misstänkt - målsägande - vittne
Misstänkt	Nej	

Tolk	Språk

Ytterligare information om anledning till förhör

Underrättad om misstanke

Kompletterande förhör med misstänkt. Tidigare delgiven misstanke om försök till mord
och grovt vapenbrott den 31 juli-2020.

Underrättad om rätt till försvarare	Godtar den försvarare som rätten förordnar	Försvarare/ombud önskas	Försvarare/ombud närvarande
		Advokat Viktor Banke	Ja

Förhörsledare	Förhörsdatum	Förhör påbörjat	Förhör avslutat
Hans Olof Nordahl	2022-10-06	13:50	14:14

Förhörsplats	Typ av förhör	Förhörssätt
Anhållningen polishuset Uppsala	RB 23:6	Ljudbandsförhör

Förhörsvittne	Utskrivet av
	HNO

Berättelse

Förhöret är inspelad på en ljudfil som finns i Filip.
Förhörsledarens frågor är med fet text.
Förhörsledare: Hans Nordahl
Förhörsledare 2: Lars Svensson
Advokat: Advokat Viktor Banke
Advokat Banke fick beslutet om Yppandeförbud som åklagare Thomas Forsberg beslutat om.
Viktor Banke informerades också om att 24:8 förhör var hållet igår.

Vid förhöret igår informerades du om dina rättigheter enligt FUK § 12. Vilket du fick en kopia av.
Informationen gällde även strafflindring enligt BrB 29:5a
Du fick även en kopia av gärningsbeskrivningen.

Vad hade du för försörjning 2020, vad försörjde du dig med?
- Inga kommentarer

Vad har du sysselsatt dig med under den här perioden – 2020 och framåt?
- Ingen kommentar

Hur har du fått in pengar för att betala räkningar och så vidare?
- Ingen kommentar

Vilka personer umgicks du med då, vid den här tiden?
- Ingen kommentar

Vad har du för mobilnummer?
- Ingen kommentar

Vilken adress bodde du på?
- Ingen kommentar

Använder du sociala medier?
- Ingen kommentar

Du vet vad sociala medier är för något?
- Ingen kommentar

Använder du Instagram?
- Ingen kommentar

Använder du Snapchat?
- Ingen kommentar

Använder du Facebook?
- Ingen kommentar

Använder du Signal?
- Ingen kommentar

Använder du Whatsapp?
- Ingen kommentar

Har du haft några krypterade appar?
- Ingen kommentar

Typ ENCRO, SKY, ANOM?
- Ingen kommentar

Vilka personer umgicks du med då?
- Ingen kommentar

Hur känner du Philip Gilliland?
- Ingen kommentar

Hur känner du Ozan Sarikaya?
- Ingen kommentar

Hur känner du Ahmed Hamad?
- Ingen kommentar

Hur känner du Farid Hamad?
- Ingen kommentar

Hur känner du Cheyenne Chatelain en kvinna, är det din flickvän?
- Ingen kommentar

Vem umgicks du med mest? Som jag räknat upp?
- Ingen kommentar

Hur får du in pengar över huvud taget för ditt leverne?
- Ingen kommentar

Lägenheten som du bor i på HJALMAR BRANTINGSGATAN 48 B, vems är lägenheten?
- Ingen kommentar

Vem betalar hyran?
- Ingen kommentar

Ett mobilnummer som heter 46… alltså då 0720205319 är det ett mobilnummer du känner igen?
- Ingen kommentar

Enligt polisens passystem som kallas RES är det ditt mobilnummer?
- Ingen kommentar

Du har i alla fall uppgivit det för polisen vid den tidpunkten?
- Ingen kommentar

Kan du förklara varför din mobiltelefon kopplar upp mot master som täcker brottsplatsen under tiden för brottet samt efteråt den 31 juli-2020?
- Ingen kommentar

Vad gjorde du där då?
- Ingen kommentar

(Förhörsledaren visar BILAGA A)

Det här är mastuppkopplingar från din mobiltelefon som heter -5319, då ser man här kl 12:20 att du kopplar upp här och så vidare, sen har du ringt och haft kontakt med några personer här

Mostafa Qatanani, Malek Aloskan, Mohamad Mousa, Malek Aloskan, Mohamed Mousa, Mohamed Mousa, Mostafa Qatanani

Vad är de för personer?

- Ingen kommentar

Advokat Banke: När sker själva skjutningen?

Fhl: 18:42

Advokat Banke: Ok

Här är.. då visar jag dig från Bilaga A… här är brottsplatsen.. här hittar man någon form av vapen här då. Här 16:40 så kopplar du upp här, vad gjorde du där då?

- Ingen kommentar

Och även vidare här så kopplar du upp kl 18:45, då har skjutningen redan skett och din telefon kopplar upp mot brottsplatsen och fyndplatsen av vapnet?

Advokat Banke 18:46 va?

Fhl: Ja förlåt vad sa jag då:

Advokat Banke: 18:45

Fhl: 18:46:49 har du någon kommentar till det?

- Ingen kommentar

Senare på kvällen kl 23:00:48 till 23:05:05 så kopplar du fortfarande upp på samma plats, det här är de sk Väderleksgatorna, Solskensgatan bl.a. som går in, du vet var det är någonstans?

- Ingen kommentar

Fhl 2: Du är ju från Gränby eller hur?

- Ingen kommentar

Fhl 2: Ok

Farid Hamads telefon… känner du honom föresten?

- Ingen kommentar

Ja han kopplar upp vid din adress på Hjalmar Brantings väg - 16:33, något du kommer ihåg?

- Ingen kommentar

Har du varit tillsammans med honom då?

- Ingen kommentar

Det här är mastuppkopplingar från hans telefon, visar bilaga B, Har du någon kommentar?

- Ingen kommentar

Sen har vi fått från Certego som sköter erat låssystem på Hjalmar Brantings gata det är någon som öppnar porten här då 16:33:03 så trycker man på en öppna nyckelknapp typ – så registreras det, har du någon kommentar till det?

- Ingen kommentar

Vi påstår ju att du går ut och möter honom då vid den tidpunkten

- Ingen kommentar

Den här dagen den 31 juli vad gjorde du då?

- Ingen kommentar

Borde du inte komma ihåg vad du gjorde då?

- Ingen kommentar

Det är ju din födelsedag?

- Ingen kommentar

Du skickar meddelande med ditt namn i en signalchatt den 5 augusti – varför gör du det?

- Ingen kommentar

Har du bytt telefon?

- Ingen kommentar

Varför bytte du telefon?

- Ingen kommentar

Du skickar ifrån 070479 3511 och kallar dig för Catch me?

- Ingen kommentar

Du skickar till en person som kallar sig för Catch vilket vi påstår är Ahmed Hamads telefon, här skickar du ditt namn och födelsetid, varför gör du det? *(Fhl visar bilaga C)*

- Ingen kommentar

Den här telefonen togs i beslag av dig 2021-03-03……. Där togs i beslag 2020-11-22 och lämnades tillbaka 2021-03-03 togs i beslag igen 2021-08-11 och är fortfarande i beslag?

- Ingen kommentar

Är det du som är brukare av den telefonen som slutar med -3511?

- Ingen kommentar

Vad gör du efter den 31 juli?

- Ingen kommentar

Åker du på ngn resa?

- Ingen kommentar

Vad vi kommit fram till så åker du utomlands, vart åker du någonstans?

- Ingen kommentar

Vem åker du med?

- Ingen kommentar

Vi påstår att du åker med Farid Hamad, varför då?

- Ingen kommentar

Vem betalar resan?

- Ingen kommentar

Vart har du fått pengar ifrån?

- Ingen kommentar

Varför betalas resan av Amanda Wolfer fd Farhat?

- Ingen kommentar

Vem är hon?

- Ingen kommentar

Pengar sätts in på hennes konto från flera personer, varför då?

- Ingen kommentar

Varför beställer Ahmed Hamad resan och inte du själv, om du ska åka bort?

- Ingen kommentar

Ville ni åka iväg för att få det lugnt ett tag och för att se vad som hände ang brottet / skjutningen som skedde?

- Ingen kommentar

Hur länge och vart var ni utomlands?

- Ingen kommentar

Jag påstår ni var i Egypten, stämmer det?

- Ingen kommentar

Är du intresserad av vapen?

- Ingen kommentar

Brukar du hantera vapen? Alltså hålla i, förvara transportera mm

- Ingen kommentar

Du vet hur ett vapen ser ut?

- Ingen kommentar

När i tid var det senast du hanterade ett vapen alltså höll i ett vapen?

- Ingen kommentar

Kan du återigen beskriva din relation med
Ahmed Hamad
- Ingen kommentar

Philip Gilliland
- Ingen kommentar

Ozan Sarikaya
- Ingen kommentar

Cheyenne Chatelain
- Ingen kommentar

Är det din flickvän?
- Ingen kommentar

Vad kan du berätta om Mohammed Almasri, vem är han?
- Ingen kommentar

Kallas för Knogis, fettot eller något sånt där?
- Ingen kommentar

Vad kan du berätta om Saadeldin Massry vem är han?
- Ingen kommentar

Det är han vi påstår att du skjutit på brottsplatsen?
- Ingen kommentar

Han brukar kallas för Sigge?
- Ingen kommentar

Advokat Banke: En fråga Ursäkta jag avbryter… Är han påstått skytt här, det nämns ju tillsammans och i samförstånd, det kan ju vara olika roller.

Fhl: Ja han är en av skyttarna

Advokat Banke: Ja en av skyttarna

Brukar ni träffa varandra?
- Inga kommentarer

Är ni kompisar?
- Inga kommentarer

Vad har de personerna gjort er eller dig?
- Ingen kommentar

Du och Farid Hamad verkar vara de som ska utföra skjutningen?
- Ingen kommentar

De kallar er för de yngre
- Ingen kommentar

Är du en av de här yngre i erat gäng?
- Ingen kommentar

(Fhl visar Bilaga D som är utdrag från den krypterade chattarna SKY ECC)

Då är det en person som heter Q0 osv som skickar till en chattgrupp: Eller om dom två yngre skulle göra på han sen skriver man också att de skall lösa en moppe till dom. Är det något du kommer ihåg?
- Ingen kommentar

Vi påstår att planeringen av den här skjutningen sker av en person som kallar sig för i de här chattarna för Q0ZLFZ som är Philip Gilliland
- Ingen kommentar

Och en person som heter X4XMNT som är Ozan Sarikaya
- Ingen kommentar

Samt en person som heter EFXDP0 som är Ahmed Hamad
- Ingen kommentar

eller Key som han säger att han kallas, känner du igen det?
- Ingen kommentar

Känner du igen de här personerna?

- Ingen kommentar

Vi påstår att du och Farid är de yngre och utförarna av mordförsöket på Saadeldin Massry.

- Ingen kommentar

Ni tar er ut från portuppgången Almqvistgatan 17 ut till innergården där Saadeldin Massry sitter på en bänk, både du och Farid skjuter med varsina vapen?

- Ingen kommentar

Ingen kommentar

Varför börjar ni skjuta på innergården mot Saadeldin Massry?

- Ingen kommentar

Ni träffar Saadeldin massry i huvudet och det är bara tur att han inte dör eller någon annan från allmänheten som också befinner sig på innergården, har du någon kommentar till det?

- Ingen kommentar

Det skjuts ju ganska hej vilt där inne, både på byggnader, balkonger och in i fönster?

- Ingen kommentar

Ingen kommentar!

Enligt din telefon har du ju varit här omkring på platsen, du har inte hört att det skjutits något?

- Ingen kommentar

Ni skjuter tillsammans ca 39 st skott som träffar byggnader, balkonger fönsterrutor till lägenheter där folk tittar ut och undrar vad som sker och håller på att bli träffade, har du någon kommentar till det?

- Ingen kommentar

Enligt vittnesuppgifter så springer två gärningsmän som stämmer överens med era signalement bort från brottsplatsen till Gränby, vad har du för kommentar till det?

- Ingen kommentar

Springer sedan vidare mot Solskensgatan och in på gården, kommentar till det?

- Ingen kommentar

Som redogjorts för tidigare så kopplar din telefon med telefonnummer som slutar med -5319 upp mot området vid brottsplatsen. Vad är din kommentar till det?

- Ingen kommentar

Varför är din telefon på området vid brottsplatsen?

- Ingen kommentar

Vart hade ni förvarat vapnen innan skjutningen?

- Ingen kommentar

Vem såg till att ni fick vapnen?

- Ingen kommentar

Fick ni vapnen av Ahmed Hamad?

- Ingen kommentar

Har du överhuvudtaget hållit i något vapen?

- Ingen kommentar

Har du aldrig någonsin hållit i ett vapen?

- Ingen kommentar

I trapphuset på Almqvistgatan 17 anträffades en tom väska som vi påstår att vapnen förvarades i, kommentar till det?

- Ingen kommentar

Vart förvarades vapnen innan, som vi påstår, vi påstår att ni tog dem från väskan och började skjuta mot Saadeldin Massry på innergården, vart förvarades vapnen innan?

- Ingen kommentar

Återigen vad är din kommentar till vårt påstående om att du är en av skyttarna den 31 juli

2020 ca kl 18.42?

- Ingen kommentar

På väskan som anträffades i trapphuset Almqvistgatan 17 finns DNA från några av dina vänner som jag räknat upp ovan, bla Ahmed Hamad, Farid Hamad samt Cheyenne Chatelain Vad har du för kommentar till det?

- Ingen kommentar

Vi påstår att det är du och Farid som är skyttarna och nu finns Farids DNA på väskan i trapphuset, är inte det märkligt

- Ingen kommentar

Eller har Cheyenne Chatelain också varit med?

- Ingen kommentar

Du har inte svarat direkt på några frågor mer än att du inte har några kommentatorer under hela förhöret egentligen, är det något du vill ändra på och svara på nu?

- Ingen kommentar

Är du säker?

- Ingen kommentar

Frågar dig igen, är du en av skyttarna på gården?

- Ingen kommentar.

Har du haft tillgång till vapen den dagen eller dagarna innan eller till och med veckorna innan den 31 juli 2020?

- Ingen kommentar

Vet du vilka som skjutit mot Saadeldin Massry och andra personer den 31 juli-20 på gården vid Almqvistgatan.

- Ingen kommentar

Från din telefontömning så har vi funnit ett videoklipp, nu har jag tagit ut en stillbild från det här, det är bilaga E där du hanterar väldigt stora mängde pengar, som jag uppskattar det till om man tittar på filmen måste vara flera hundratusen kronor i 500kr sedlar. Är det någon form av belöning för att du var en av skyttarna? (Fhl visar Bilaga E)

- Inga kommentarer

Vad har de här pengarna med dig att göra?

- Inga kommentarer

På ett av vapnen som anträffades i flyktvägen har vi säkrat ditt DNA. Kan du förklara hur ditt DNA då hamnat på vapnet som anträffas i flyktvägen?

- Inga kommentarer

Ingen kommentar!

- Ingen kommentar

Har du hanterat vapen någon gång innan?

- Inga kommentarer

(Fhl visar bilaga F)

Det här är ett sakkunnigutlåtande från NFC man hittar två vapen där den ena är en Scorpion en pistol – där har man hittat ditt DNA på vänster sida av kolven, vad har du för kommentar till det?

- Ingen kommentar

Det är bilaga F – du har ingen kommentar?

- Ingen kommentar

Advokat Banke: jag har en fråga här – det står att det är bland DNA från tre personer vilket inte är så konstigt. Resultatet talar extremt starkt för att del av DNA:t kommer den person vars DNA påvisats på materialets magasinbotten. Är det en annan person?

Fhl: Ja

Adv Banke är den personen identifierad?

Fhl: Ja det är en annan identifierad person.

Har vi glömt något Lasse?
Fhl2: Nej i stort sett har du tagit med allt.
Advokat Banke hade inga frågor.
Har du någon fråga eller påstående kommentar, eller du har ingen kommentar till det?

- Inga kommentarer

Förhöret avslutades 14.14

Bilaga A

Telefonlista
Anmar Sabah 46720205319

Anmar Sabah kommunikation och positioner 2020-07-31

12:46:31, Fålhagen 90°

Typ	Starttid	Längd	A-part Namn	B-part Namn
Samtal	12:46:31	00:00:00	Anmar Firas Sabah	Christin Torosian

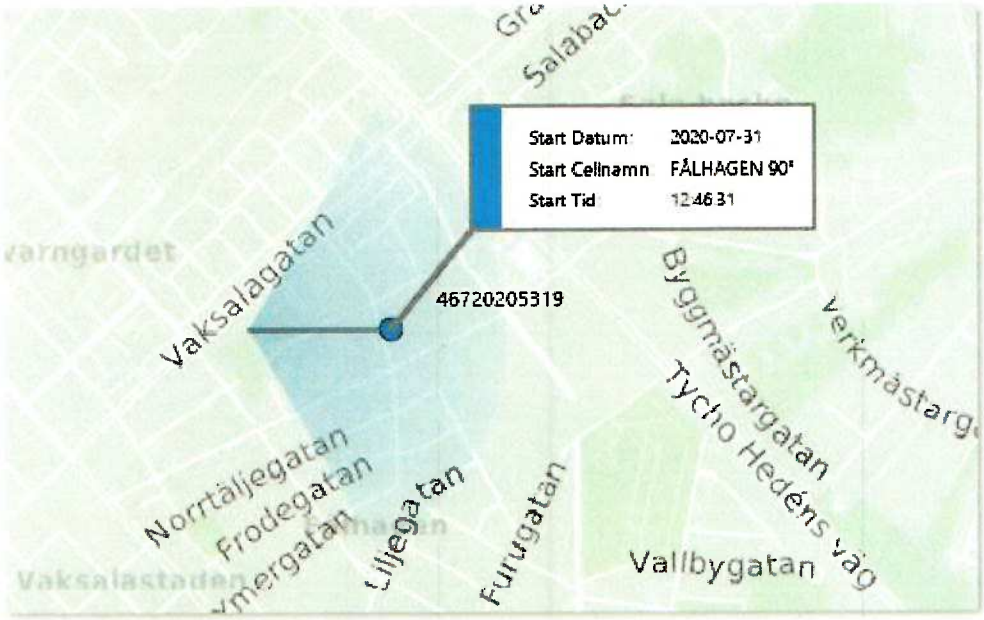

16:40:40-17:33:23 Vaksala Ritargatan 210°

Typ	Starttid	Längd	A-part Namn	B-part Namn
Samtal	16:40:40	00:00:01	Anmar Firas Sabah	Mostafa Qatanani
Samtal	16:50:11	00:00:01	Anmar Firas Sabah	Malek Aloskan
Samtal	16:50:48	00:00:37	Anmar Firas Sabah	Mohamad Mousa
Samtal	16:59:25	00:00:02	Anmar Firas Sabah	Malek Aloskan
Samtal	16:59:44	00:00:12	Anmar Firas Sabah	Mohamad Mousa
Samtal	17:32:49	00:00:00	Anmar Firas Sabah	Mohamad Mousa
Samtal	17:33:23	00:00:01	Anmar Firas Sabah	Mostafa Qatanani

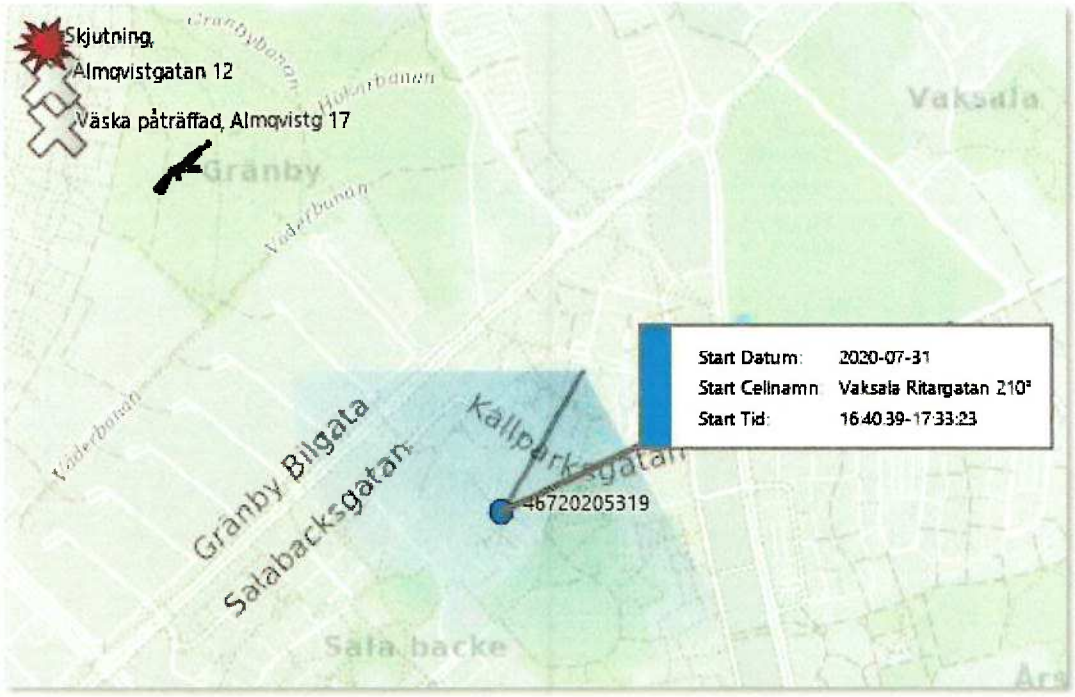

18:46:49 Vaksala Ritargatan 330°

Typ	Starttid	Längd	A-part Namn	B-part Namn
SMS	18:46:49	00:00:00	Mohamad Mousa	Anmar Firas Sabah

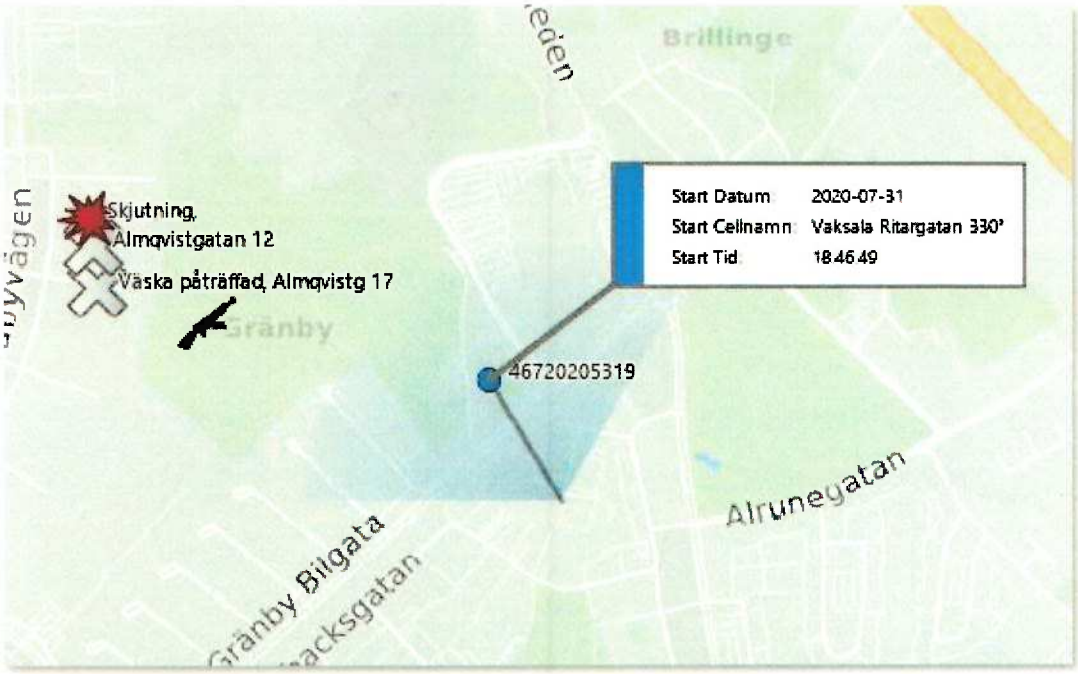

23:00:06-23:00:13 Ingen position

Typ	Starttid	Längd	A-part Namn	B-part Namn
SMS	23:00:06	00:00:00	Anmar Firas Sabah	Ahmed Halah Qahtan
Samtal	23:00:13	00:00:00	Anmar Firas Sabah	Ahmed Halah Qahtan

23:00:48-23:05:05 Vaksala Ritargatan 330°

Typ	Starttid	Längd	A-part Namn	B-part Namn
Samtal	23:00:48	00:00:54	Ahmed Halah Qahtan	Anmar Firas Sabah
Samtal	23:03:39	00:00:39	Manar Firas Sabah	Anmar Firas Sabah
Samtal	23:05:05	00:01:26	Anmar Firas Sabah	Ahmed Halah Qahtan

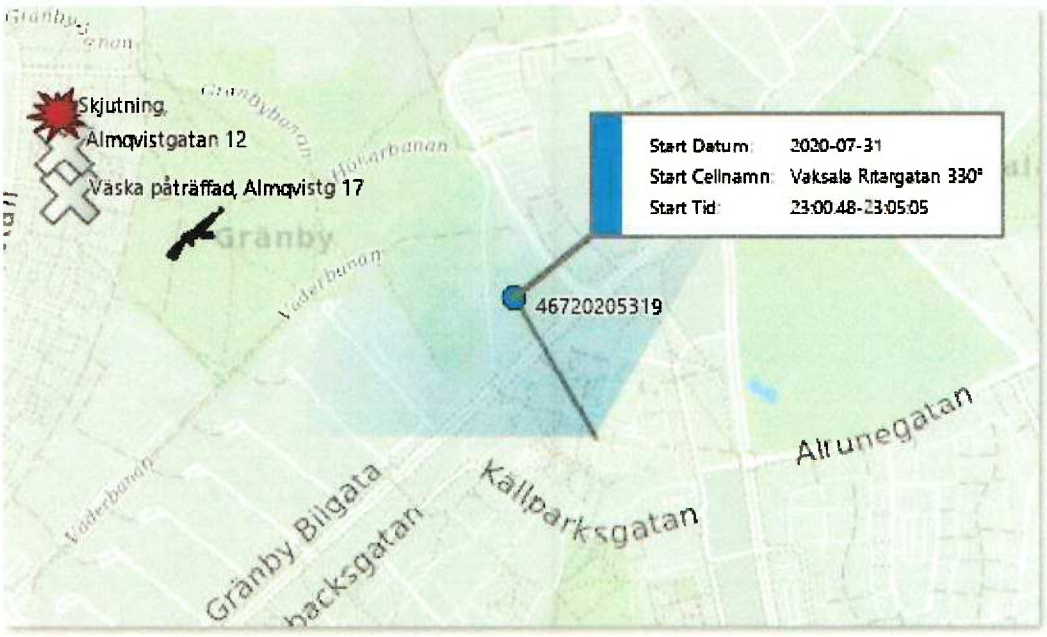

Sammanfattning

Under tiden 12:46:31 och 23:05:05 kopplar Anmar Sabahs telefon upp mot master i Gränby, Uppsala. Vid brottstiden samt från klockan 23:00:48 kopplar telefonen upp mot mast riktad mot brottsplatsen.

BILAGA B

Farid Hamads telefonuppkopplingar

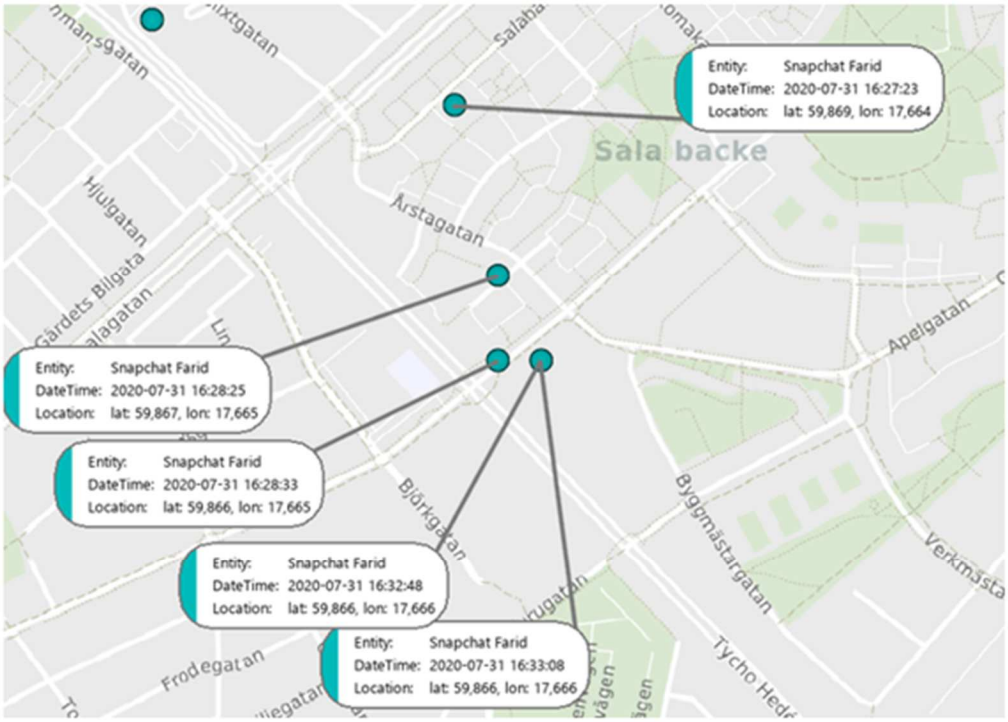

Nedan text är från låsföretaget Certego

2020-07-31 16:33:03	Dörr upplåst	0326-Hjalmarbranting. 48B Entre Gård	0326-Hjalmarbranting. 48B Entre Gård TK

BILAGA C

Skickar meddelande med hans namn och födelsetid

2020-08-05 00:35:52(UTC+2)	Catch me	+46704793511 Catch me	+46762317899 Catch	Anmar firas sabah 19990731
2020-08-05 00:41:20(UTC+2)	Catch me	+46704793511 Catch me	+46762317899 Catch	990731-1238

Tagen i beslag		Utlämnad	BG nummer
2020-11-22		2021-03-03	2020-5000-BG144932-2
2021-08-11		Fortfarande i beslag.	2021-5000-BG96556-1

Ägandeförhållande

Telefonen har först nyttjats av Ahmed Hamad för att sedan brukas av Sabah Anmar Firas.

Nedan följer en redovisning av ägandeförhållandet.

Anmar Firas Sabah

- **2020-11-22:** Telefonen togs ifrån Misstänkt Sabah på polishuset
- **2021-08-11:** Telefonen påträffas bredvid sängen i Sabahs sovrum på hans bostadsadress, Hjalmar Brantingsgatan 48B

BILAGA D

Utdrag från SKY ECC

2020-07-30 06:08:49+0200	Q0ZLFZ	EFXDP0:3	Eller om dom 2 yngre skulle göra på han	22100
2020-07-30 06:08:58+0200	Q0ZLFZ	EFXDP0:3	Vi löser en moppe till dom	22101

BILAGA E

Anmar visar stora mängder med kontanter

2020-11-08

Film på Anmar Firas Sabah, hållandes pengar.

IMG_0549.MOV

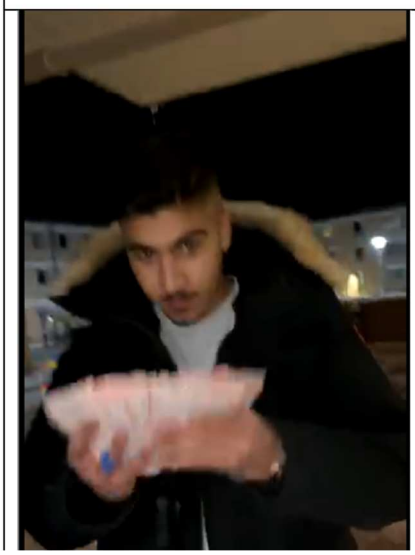

BILAGA F

Svar från NFC avseende DNA samt bild på aktuell pistol

2020-5000-BG93229-1	Pistol, CZ Scorpion samt magasin. Anträffas i skogsdungen även kallad fyndplatsen mellan baseball planen och lekplatsen *Forums materialnr: 202001907706*
DNA	I ett undersök område på vänster kolvplatta påvisades DNA. Analysen visar en blandning av DNA från minst tre personer. Resultaten talar extremt starkt för att del av DNA:t kommer från den person vars DNA påvisats på materialets magasinsbotten (*Grad +4*), om man bortser från möjligheten att det kommer från en nära släkting. Resultaten talar starkt för att DNA:t kommer från Anmar Firas Sabah (*Grad +3*), om man bortser från möjligheten att det kommer från en nära släkting.



Polisen

Förhör

Förhör 2 Sammanfattning

Signerat av

Signerat datum

Enhet	Diarienr
Region Mitt, Grova brott 2 PO Uppsala	5000-K919695-20

Hörd person	Personnummer
Sabah, Anmar Firas	19990731-1238

Den hörde är	ID Styrkt	Ställning till misstänkt - målsägande - vittne
Misstänkt	Nej	

Tolk

Språk

Ytterligare information om anledning till förhör

Underrättad om misstanke

Kompletterande förhör misstänkt. Tidigare delgiven misstanke om försök till mord och grovt vapenbrott den 31 juli-2020.

Underrättad om rätt till försvarare	Godtar den försvarare som rätten förordnar	Försvarare/ombud önskas	Försvarare/ombud närvarande
		Viktor Banke	Ja

Förhörsledare	Förhörsdatum	Förhör påbörjat	Förhör avslutat
Hans Olof Nordahl	2022-10-06	13:50	14:14

Förhörsplats	Typ av förhör	Förhörssätt
Anhållningen polishuset Uppsala	RB 23:6	Ljudbandsförhör

Förhörsvittne

Utskrivet av

Berättelse

Fhl Hans Nordahl och Lars Svensson

Advokat Viktor Banke fick beslutet om "yppandeförbud" överlämnat till sig.

Adv Banke och Anmar Sabah pratade enskilt innan förhöret och adv Banke fick gärningsbeskrivning överlämnad till sig i utskriven form.

Förhöret är inspelat i sin helhet och finns sparad i Filip.

Förhörsmall och bilagor som visades upp under förhöret bifogas.

//
Sammanfattningen av förhöret är att Anmar Sabah hade **"Inga kommentarer"** på samtliga frågor som ställdes enligt den bifogade förhörsmallen och de bilagor som förevisades. //

Advokat Banke hade inga frågor.

Förhöret avslutades och inspelningen stängdes av.

//
Hans Nordahl

Bilaga

Bilaga A

Bilaga till Förhör 2022-10-06 13:50, diarienr 5000-K919695-20

Beskrivning

Bilaga A

Telefonlista
Anmar Sabah 46720205319

Anmar Sabah kommunikation och positioner 2020-07-31

12:46:31, Fålhagen 90°

Typ	Starttid	Längd	A-part Namn	B-part Namn
Samtal	12:46:31	00:00:00	Anmar Firas Sabah	Christin Torosian

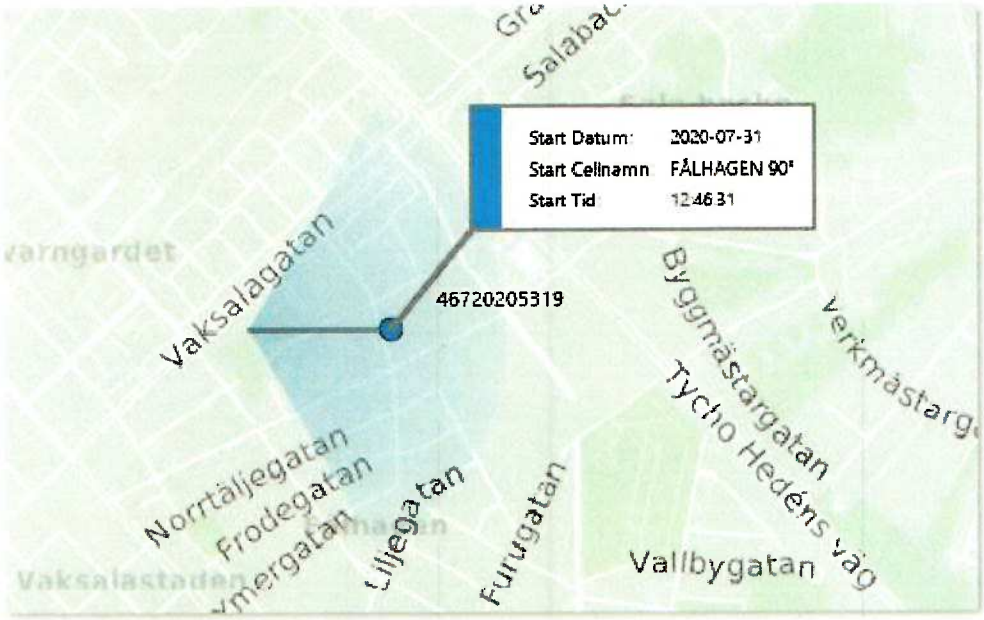

16:40:40-17:33:23 Vaksala Ritargatan 210°

Typ	Starttid	Längd	A-part Namn	B-part Namn
Samtal	16:40:40	00:00:01	Anmar Firas Sabah	Mostafa Qatanani
Samtal	16:50:11	00:00:01	Anmar Firas Sabah	Malek Aloskan
Samtal	16:50:48	00:00:37	Anmar Firas Sabah	Mohamad Mousa
Samtal	16:59:25	00:00:02	Anmar Firas Sabah	Malek Aloskan
Samtal	16:59:44	00:00:12	Anmar Firas Sabah	Mohamad Mousa
Samtal	17:32:49	00:00:00	Anmar Firas Sabah	Mohamad Mousa
Samtal	17:33:23	00:00:01	Anmar Firas Sabah	Mostafa Qatanani

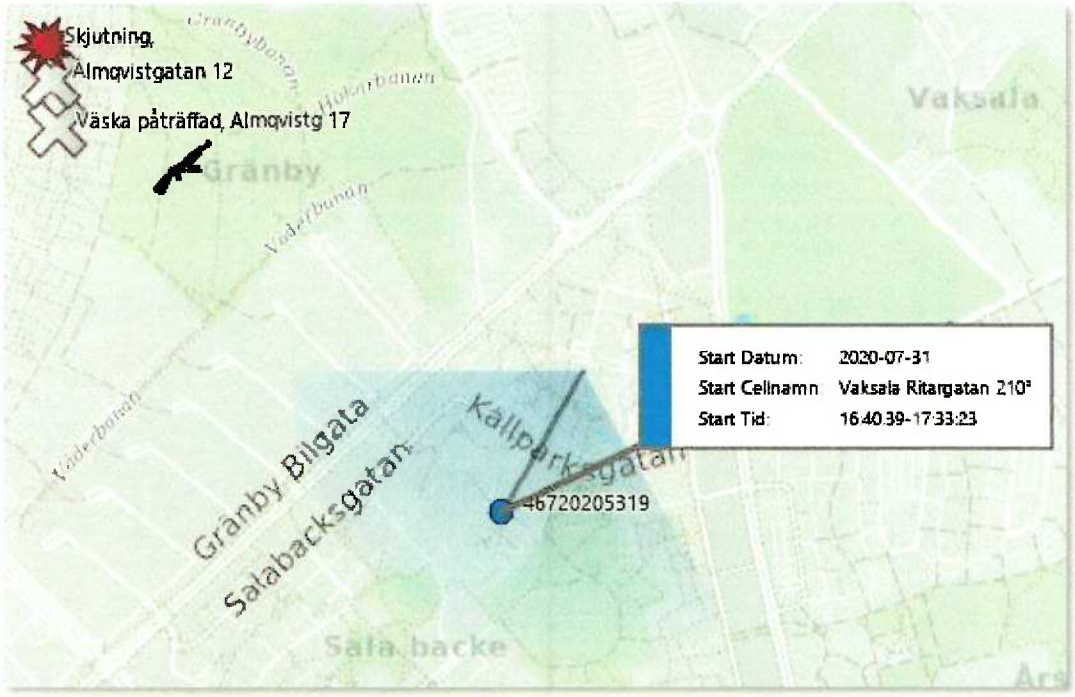

18:46:49 Vaksala Ritargatan 330°

Typ	Starttid	Längd	A-part Namn	B-part Namn
SMS	18:46:49	00:00:00	Mohamad Mousa	Anmar Firas Sabah

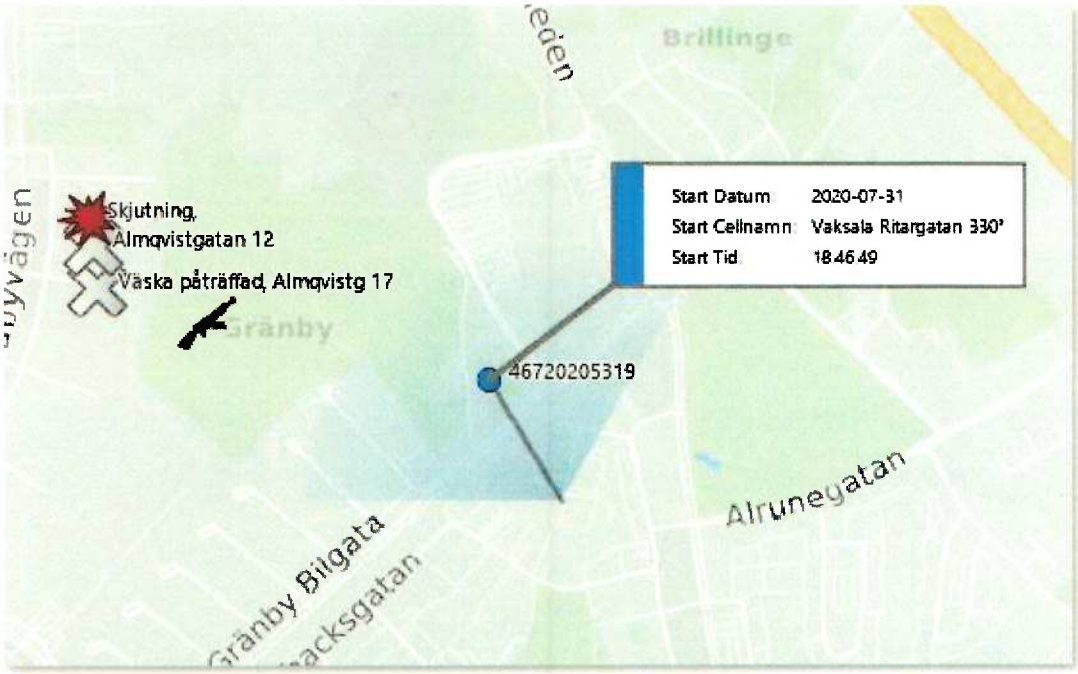

23:00:06-23:00:13 Ingen position

Typ	Starttid	Längd	A-part Namn	B-part Namn
SMS	23:00:06	00:00:00	Anmar Firas Sabah	Ahmed Halah Qahtan
Samtal	23:00:13	00:00:00	Anmar Firas Sabah	Ahmed Halah Qahtan

23:00:48-23:05:05 Vaksala Ritargatan 330°

Typ	Starttid	Längd	A-part Namn	B-part Namn
Samtal	23:00:48	00:00:54	Ahmed Halah Qahtan	Anmar Firas Sabah
Samtal	23:03:39	00:00:39	Manar Firas Sabah	Anmar Firas Sabah
Samtal	23:05:05	00:01:26	Anmar Firas Sabah	Ahmed Halah Qahtan

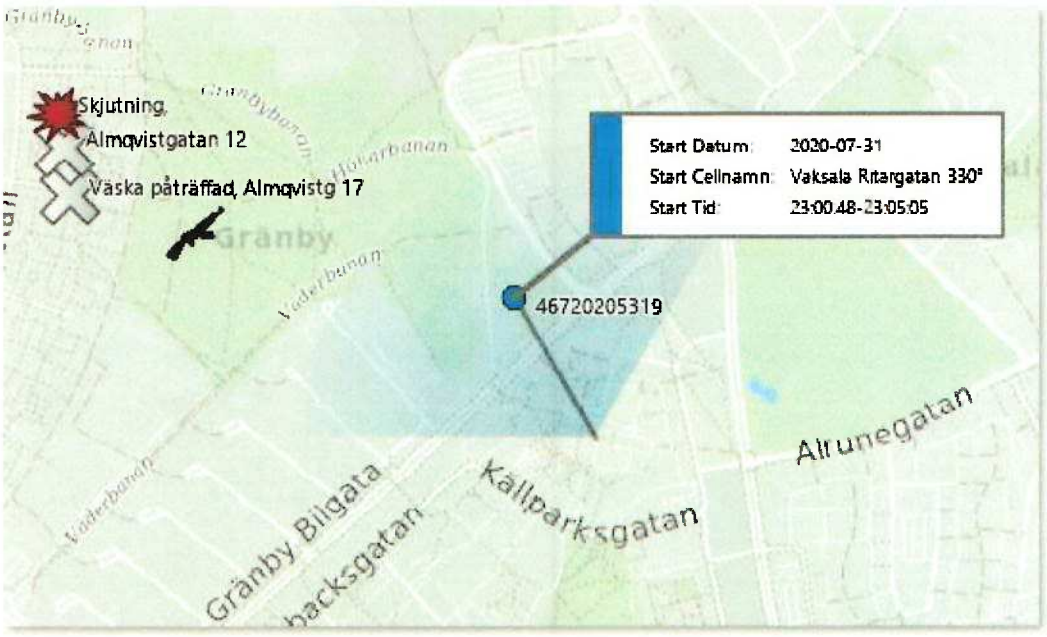

Sammanfattning

Under tiden 12:46:31 och 23:05:05 kopplar Anmar Sabahs telefon upp mot master i Gränby, Uppsala. Vid brottstiden samt från klockan 23:00:48 kopplar telefonen upp mot mast riktad mot brottsplatsen.

Bilaga

Bilaga B

Bilaga till Förhör 2022-10-06 13:50, diarienr 5000-K919695-20

Beskrivning

BILAGA B

Farid Hamads telefonuppkopplingar

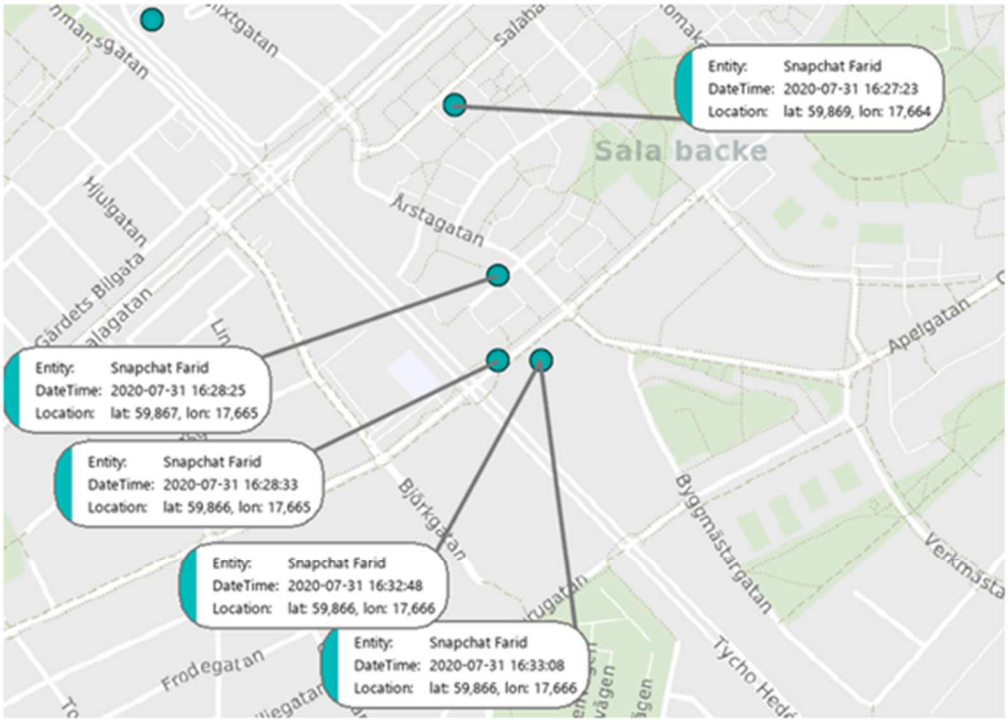

Nedan text är från låsföretaget Certego

2020-07-31 16:33:03	Dörr upplåst	0326-Hjalmarbranting. 48B Entre Gård	0326-Hjalmarbranting. 48B Entre Gård TK

Bilaga

Bilaga C

Bilaga till Förhör 2022-10-06 13:50, diarienr 5000-K919695-20

Beskrivning

BILAGA C

Skickar meddelande med hans namn och födelsetid

2020-08-05 00:35:52(UTC+2)	Catch me	+46704793511 Catch me	+46762317899 Catch	Anmar firas sabah 19990731
2020-08-05 00:41:20(UTC+2)	Catch me	+46704793511 Catch me	+46762317899 Catch	990731-1238

Tagen i beslag		**Utlämnad**	**BG nummer**
2020-11-22		2021-03-03	2020-5000-BG144932-2
2021-08-11		Fortfarande i beslag.	2021-5000-BG96556-1

Ägandeförhållande

Telefonen har först nyttjats av Ahmed Hamad för att sedan brukas av Sabah Anmar Firas.

Nedan följer en redovisning av ägandeförhållandet.

Anmar Firas Sabah

- **2020-11-22:** Telefonen togs ifrån Misstänkt Sabah på polishuset
- **2021-08-11:** Telefonen påträffas bredvid sängen i Sabahs sovrum på hans bostadsadress, Hjalmar Brantingsgatan 48B

Bilaga

Bilaga D

Bilaga till Förhör 2022-10-06 13:50, diarienr 5000-K919695-20

Beskrivning

BILAGA D

Utdrag från SKY ECC

2020-07-30 06:08:49+0200	Q0ZLFZ	EFXDP0:3	Eller om dom 2 yngre skulle göra på han	22100
2020-07-30 06:08:58+0200	Q0ZLFZ	EFXDP0:3	Vi löser en moppe till dom	22101

Bilaga

Bilaga E

Bilaga till Förhör 2022-10-06 13:50, diarienr 5000-K919695-20

Beskrivning

BILAGA E

Anmar visar stora mängder med kontanter

2020-11-08

Film på Anmar Firas Sabah, hållandes pengar.

IMG_0549.MOV

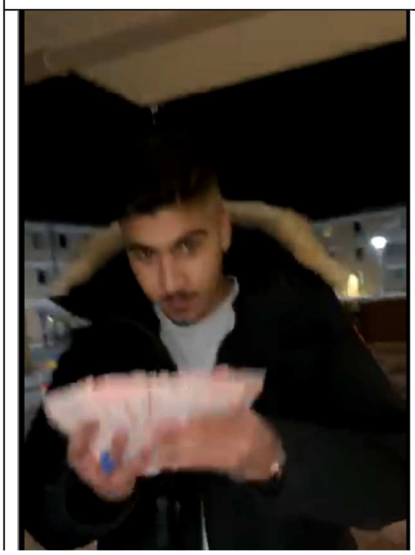

Bilaga

Bilaga F

Bilaga till Förhör 2022-10-06 13:50, diarienr 5000-K919695-20

Beskrivning

BILAGA F

Svar från NFC avseende DNA samt bild på aktuell pistol

2020-5000-BG93229-1	Pistol, CZ Scorpion samt magasin. Anträffas i skogsdungen även kallad fyndplatsen mellan baseball planen och lekplatsen *Forums materialnr: 202001907706*
DNA	I ett undersök område på vänster kolvplatta påvisades DNA. Analysen visar en blandning av DNA från minst tre personer. Resultaten talar extremt starkt för att del av DNA:t kommer från den person vars DNA påvisats på materialets magasinsbotten (*Grad +4*), om man bortser från möjligheten att det kommer från en nära släkting. Resultaten talar starkt för att DNA:t kommer från Anmar Firas Sabah (*Grad +3*), om man bortser från möjligheten att det kommer från en nära släkting.



Bilaga

Förhörsmall

Bilaga till Förhör 2022-10-06 13:50, diarienr 5000-K919695-20

Beskrivning

Förhörsmall Anmar Sabah. 990731-1238

Datum 2022-10-06

Klockan:

Fhl Hans Nordahl

Förhörsplats: Arresten Uppsala

Hörd person 990731-1238 Anmar Sabah

Misstänkt.

Anl till förhöret: kompletterande förhör med misstänkt.

Advokat Viktor Banke Närvarande

Med vid förhöret och även förhörsledare: Lars Svensson

BESLUT ang. yppandeförbud
Det som förekommer vid förhör med Anmar Sabah, 19990731-1238, får inte uppenbaras.
Lagrum: 23 kap 10 § 7 st. rättegångsbalken.

Vid förhöret igår informerades du om dina rättigheter enligt FUK § 12. Vilket du fick en kopia av.

Informationen gällde även strafflindring enligt BrB 29:5a

Du fick även en kopia av gärningsbeskrivningen.

Har du några frågor innan jag börjar ställa frågor?

Vad hade du för försörjning 2020

Vad har du sysselsatt dig med under den här perioden; jobb, studier, arbetslös etc?

Om jobb – var? Position?

Om studier – var?

Hur har du fått in pengar för att betala räkningar och mat under den här perioden?

Vilka umgicks du med då?

Vad har du för mobilnr / adress / kontaktvägar?

Vad hade du för mobiltelefon under den här perioden?

Berätta om dina sociala medier.

Använder du Instagram? Anv.namn/profilnamn

Använder du Snapchat? Anv.namn/profilnamn

Använder du Facebook? Anv.namn/profilnamn

Använder du Signal? Anv.namn/profilnamn

Använder du Whatsapp? Anv.namn/profilnamn

Vilka umgicks du med då?

Hur känner du Philip Gilliland?

Hur känner du Ozan Sarikaya

Hur känner du Ahmed Hamad

Hur känner du Farid Hamad.

Cheyenne Chatelain hur känner du henne – flickvän?

Vem umgås eller umgicks du med mest?

Hur försörjer du dig, arbete, bidrag.

Lägenheten som du bor i vems är det? LGH 1301, HJALMAR BRANTINGSGATAN 48 B

Vem betalar hyran?

Hur betalas den?

Vad har du för mobilnr?

46720205319 är det ditt mobilnummer fram till slutet av juli-20 till början av augusti-20, eller hur?

Enligt RES är det ditt mobilnummer

Kan du förklara varför din mobiltelefon kopplar upp mot master som täcker brottsplatsen under tiden för brottet samt efteråt den 31 juli-2020. Vad gjorde du där?

VISA TELEFONLISTA Bilaga A

Varför ringer du dessa personer och vad vill du dem. Samtal från 16:40:40 tom 17:33:23

Du får ett SMS 31 juli-20 kl 18:46:49 från Mohamad Mousa – vad skrev han och vad ville han?

Det är 4 minuter efter brottet och din telefon kopplar upp mot brottsplatsen och den tänkta flyktvägen mot de sk Väderleksgatorna. Vad har du för kommentar till det?

Farid Hamads telefon kopplar upp vid din adress på Hjalmar Brantingsväg. 16:33 öppnas din port från insidan enligt låsfirman Certego – var han hos dig och vad gjorde ni då?

Lämnar ni din adress samtidigt?

VISA FARIDS UPPKOPPLINGAR BILAGA B

Är inte det lite märkligt vi påstår att du och Farid lämnar din adress samtidigt samt att vi påstår att ni är skyttarna på innegården

Kl 16:40 till klockan 17:13 kopplar din telefon upp på masten Vaksala Ritargatn 210*. Täcker en del av de sk Väderleksgatorna, Salabacksgatan Källparksgatan

Vad gjorde du där?

Jag tycker du borde komma ihåg vad du gjorde den 31 juli-20 eller hur?

Det är ju din födelsedag!!

Du skickar meddelande med ditt namn i en signalchatt den 5 augusti – då har du bytt telefon, varför då?

Från 4670479<u>3511 </u>alias **Catch me**

2020-08-05 00:35:52 Anmar Firas Sabah 19990731

VISA SIGNALCHATMEDDELANDE BILAGA C samt ägarförhållande på aktuell telefon

Du skickar till Ahmed Hamad, varför skickar du dina personuppgifter till han?

Varför och när övertar du den telefonen?

Iphone X med imei 359 408 086 73 **<u>4185</u>**

Är i beslag och är tagen från dig tidigare.

SE BILAGA C

Vad gör du efter den 31 juli

Åker du på ngn resa och med vem?

Vad vi kommit fram till så åker du utomlands, vart.

Vem åker du med?

Du åker med Farid Hamad, varför då?

Vem betalar resan?

Vart har du fått pengar ifrån?

Varför betalas resan av Amanda Wolfer fd Farhat?

Pengar sätts in på hennes konto från flera personer, varför då?

Varför beställer Ahmed Hamad resan och inte du själv?

Ville ni åka iväg för att få det lugnt ett tag och för att se vad som hände ang brottet / skjutningen

Hur länge och vart var ni utomlands?

Är du intresserad av vapen?

Brukar du hantera vapen? Alltså hålla i, förvara transportera eller rent av skjuta med vapen?

Hur ofta gör du det?

Varför gör du det?

När i tid var det senast du hanterade ett vapen alltså höll i ett vapen.?

Kan du återigen beskriva din relation med

Ahmed Hamad

Philip Gilliland

Farid Hamad

Ozan Sarikaya

Cheyenne Chatelain – flickvän?

Vad kan du berätta om Mohammed Almasri, vem är han?

Kallas för Knogis, fettot mm

Vad kan du berätta om Saadeldin Massry vem är han?

Kallas Sigge

Brukar ni träffa varandra?

Är ni kompisar?

Vad har de personerna gjort er eller dig.

Du och Farid Hamad verkar vara de som ska utföra skjutningen. – ”de yngre”

VISA BILAGA D – Utdrag från chatt SKY ECC

Vi påstår att Ni är ju ”dom två yngre”

Planeringen av skjutningen sker av Q0ZLFZ som är Philip Gilliland, X4XMNT som är Ozan Sarikaya samt EFXDP0 som är Ahmed Hamad eller ”Key” som han säger att han kallas.

Du och Farid är de yngre och utförarna av mordförsöket på Saadeldin Massry.

Vad har du för kommentar till det?

Ni tar er ut från portuppgången Almqvistgatan 17 ut till innergården där Saadeldin Massry sitter på en bänk, både du och Farid skjuter med varsina vapen – vad har du för svar på det påståendet?

Varför börjar ni skjuta på innergården mot Saadeldin?

Ni träffar Saadeldin i huvudet och det är bara tur att han inte dör eller någon annan från allmänheten som också befinner sig på innergården träffas av era kulor, kommentar till det?

På gården var det flera barn och andra personer, var det något du tänkte på då du började skjuta?

Ni skjuter tillsammans ca 39 st skott som träffar byggnader, balkonger fönsterrutor till lägenheter, kommentar till det?

Enligt vittnesuppgifter så springer två gärningsmän som stämmer överens med era signalement bort från brottsplatsen till Gränbyparken, vad har du för kommentar till det?

Springer sedan vidare mot Solskensgatan och in på gården, kommentar till det?

Som redogjorts för tidigare så kopplar din telefon med telefonnummer 46720205319 upp mot området vid brottsplatsen. Vad är din kommentar till det?

Varför är din telefon på området vid brottsplatsen?

Vart hade ni förvarat vapnen innan skjutningen?

Vem såg till att ni fick vapnen?

Fick ni vapnen av Ahmed Hamad?

Har du överhuvudtaget hållit i något vapen?

Om du hållit i ngt vapen kan du beskriva vad det är för typ av vapen och hur ser det ut.

När gjorde du det, vi pratar om den 31 juli-2020 och tiden före det

I trapphuset på Almqvistgatan 17 anträffades en tom väska som vi påstår att vapnen förvarades i, kommentar till det?

Vart förvarades vapnen innan, som vi påstår, ni tog dem från väskan och började skjuta mot Saadeldin Massry.

Återigen vad är din kommentar till vårt påstående om att du är en av skyttarna den 31 juli 2020 ca kl 18.42?

På väskan som anträffades i trapphuset Almqvistväg 17 finns DNA från några av dina vänner som jag räknat upp ovan, bla Ahmed Hamad, Farid Hamad samt Cheyenne Chatelain

Har du ngn kommentar till det?

Vi påstår att det är du och Farid som är skyttarna och nu finns Farids DNA på väskan i trapphuset, är inte det märkligt – kommentar till det? Eller har Cheyenne Chatelain också varit med?

Du har inte svarat direkt på några frågor mer än att du inte har några kommentatorer, är det något du vill ändra på och svara på nu?

Frågar dig igen, är du en av skyttarna på gården?

Har du haft tillgång till vapen den dagen eller dagarna innan eller till och med veckorna innan den 31 juli 2020?

Vet du vilka som skjutit mot Saadeldin Massry och andra personer den 31 juli-20 på gården vid Almqvistgatan.

Från din telefontömning så har vi funnit ett videoklipp där du hanterar stora mängde pengar, måste vara flera hundratusen kronor i 500kr sedlar. Är det belöningen för att du var en av skyttarna?

VISA BILAGA E – Bild från en video hanterar stora mängder kontanter

På ett av vapnen som anträffades i flyktvägen har vi säkrat ditt DNA.

Kan du förklara hur ditt DNA då hamnat på vapnet?

VISA BILAGA F – Sakkunnigutlåtande från NFC avseende DNA på pistol och bild på pistolen

Förhöret avslutas.

Advokaten ngn fråga?

Polisen

Förhör

Förhör 3

Signerat av

Signerat datum

Enhet	Diarienr
Region Mitt, Grova brott 2 PO Uppsala	5000-K919695-20

Hörd person	Personnummer
Sabah, Anmar Firas	19990731-1238

Den hörde är	ID Styrkt	Ställning till misstänkt - målsägande - vittne
Misstänkt	Nej	

Tolk

Språk

Ytterligare information om anledning till förhör

Underrättad om misstanke

Kompletterande förhör med misstänkt avseende försök till mord samt grovt vapenbrott den 31 juli 2020

Underrättad om rätt till försvarare	Godtar den försvarare som rätten förordnar	Försvarare/ombud önskas	Försvarare/ombud närvarande
		Advokat Viktor Banke	Ja

Förhörsledare	Förhörsdatum	Förhör påbörjat	Förhör avslutat
Hans Olof Nordahl	2022-10-25	10:06	10:40

Förhörsplats	Typ av förhör	Förhörssätt
Polishuset i Uppsala	RB 23:6	Ljudbandsförhör

Förhörsvittne

Utskrivet av

Involverad personal	Funktion
Mimmi Dock	Biträdande förhörsledare

Berättelse

Denna utskrift är en längre sammanfattning av ett dialogförhör. Ljudfilen sparas i Filip

Förhörsledare Hans Nordahl och Mimmi Dock

Innan förhöret började så fick Anmar och advokat Banke enskilt ta del utav utskrift av förra förhöret hållet 6 oktober klockan 13:50.

I medhörningsrummet sitter Charlotte Backlund, polis

Anmar tillfrågades som han vill ändra någonting från sitt senaste förhör hållit 6 oktober 13:50 han svarade **inga kommentarer.**

Fhl Hans Nordahl ville rätta en sak som påstods i förra förhöret efter en fråga från advokat Banke. Frågan som ställdes var om det säkrade DNA från magasinsbotten är identifierad mot en person. Banke fick då till svar att så är fallet. Det rätta är att det säkrade DNA:t ännu ej är identifierad mot någon person.
Anmar fick frågor med anledning vapnen hur intresserad han är, om han brukar ta i eller hålla i vapen också om han hanterar, förvarar, transporterar eller rentav skjuter med vapen. Anmar svarade genomgående **inga kommentarer**
Han fick frågan om han kan kommentera hur hans DNA finns på det ena vapnet, som han fick presenterat för sig vid förra förhöret. Anmar svarade **inga kommentarer**. Fhl sade då att han fick det presenterat för sig vid förra förhöret samt under häktningsförhandlingen. Anmar svarade **ingen kommentar**.

Han fick då frågan om han har någon rimlig förklaring till att hans DNA har hamnat på det aktuella vapnet. Anmar svarade **ingen kommentar**. Fhl upplyste honom att det är hans absoluta rättighet att inte behöva uttala sig och fhl påstod också om Anmar verkligen tror att det är till hans fördel att inte kommentera någonting. Han svarade **ingen kommentar**.

Han fick då frågor om vad han hade för försörjning under 2020 och om han varit sysselsatt med något, om han jobbade, om han studerade, om han var arbetslös och hur han har han fått in pengar för att klara sitt leverne och betala räkningar och mat med mera under den här perioden. Han svarade genomgående **inga kommentarer.**
Han fick frågor om sociala medier om han använder instagram, snapchat, Facebook, signal, och ý WhatsApp. Han svarade genomgående **inga kommentarer**. Han fick frågan om han vet vad sociala medier är för något och han svarade **inga kommentarer.**

Han fick frågan vilka telefoner som man har använt under den här tiden. Han fick frågan på vilket sätt han tar kontakt med sina vänner sin familj med mera. Han hade **inga kommentarer**.

Han fick frågan vilka han umgicks med under 2020. Han svarade **inga kommentarer**.

Han fick frågan om han känner Philip Gilliland, Ozan Zarikaya, Ahmed Hamad, Farid Hamad, Cheyenne Chatelain, Amanda Wolfer fd Farhat. Fick också frågan vilken person eller personer han umgicks med mest med under 2020. Han svarade genomgående **inga kommentarer**.

Han fick frågan om han bodde på hotell någon gång under 2020 och på vilket sätt han betalade vistelsen. Han hade **ingen kommentar.**

Han fick frågan om han får bidrag. Han svarade **inga kommentarer**.

Han fick frågan om den lägenhet som han bor i vems den är. Han fick också frågan om han bor på Hjalmar Brantingsgatan 48 B Uppsala och vilka han bor med där. Vem betalar hyran och hur den betalas. Han svarade genomgående **inga kommentarer**.

Fhl sade också att Anmar är ju mantalsskriven på adressen Hjalmar Brantingsgatan 48 B och fick då frågan om det påståendet stämmer och han svarade **ingen kommentar**.

Han fick frågan om vilket mobilnummer han hade under 2020 samt vilket mobilnummer han hade i slutet av juli 2020 och någon vecka in i augusti. Han svarade **inga kommentarer**

Han fick frågan om mobil telefonnummer tel:072-0205319 om det är hans mobilnummer från slutet juli 2020 till början av augusti 2020. Han svarade **ingen kommentar**.
Fhl upplyste honom att enligt polisens passystem som kallas RES så har han uppgivit mobilnumret vid sin passansökan och hur det nu kunde komma sig. Han svarade **ingen kommentar**

Han fick då frågan hur han kan förklara varför hans mobiltelefon kopplar upp mot master som täcker brottsplatsen under tiden för brottet samt efteråt 31 juli 2020. Han svarade **ingen kommentar.**
Han fick frågan vad han gjorde där, han svarade **inga kommentarer**

Fick frågan om han kan förklara varför han ringer de personer som han är förevisad vid förra förhöret, det gäller samtal mellan 16:40:40 till 17:33:23. Han svarade **inga kommentarer**.

Han får då frågan om ett SMS han får 31 juli klockan 18:46:49 från en Mohammed Moussa och fick då frågan vem den personen är, han svarade **inga kommentarer**. Han fick då frågan vad Mohammed skrev, Anmar svarade **inga kommentarer**.
Förhörsledaren sa då att det borde Anmar veta vem Mohammed Mousa är då de är gripna för brott 11 november 2020. Han svarade **inga kommentarer**.
Fhl sade då att sms.et skickas 4 minuter efter brottet som skedde ca 18:42 och att hans telefon kopplar upp mot brottsplatsen och den tänkta flyktvägen över Gränbyparken mot de så kallade väderleksgatorna. Han svarade **ingen kommentar**. Han fick frågan om han vet var det är för plats, han svarade **ingen kommentar.**

Han fick då frågan om han vet vem Farid Hamad är. Han svarade **ingen kommentar.** Fhl frågar med anledning av att Farid Hamads telefon kopplar upp vid Anmars adress på Hjalmar Brantingsgatan 48 B. Fhl sade att polisen fått från låsbolaget Certego att Anmars port öppnas inifrån kl 16:33. Han svarade **ingen kommentar.**

Han fick då frågan om Farid var hemma hos honom och var de gjorde då. Han fick frågan om de lämnade adressen samtidigt och han svarade genomgående **ingen kommentar**. Han fick då frågan och påståendet att är det inte lite märkligt att polisen påstår att du och Farid lämnar din adress samtidigt samt att polisen också påstår att ni ska vara skyttarna på innergården. Han svarade genomgående **ingen kommentar**.

Han fick då frågan om vad han gjorde på platsen, då hans telefon kopplar upp mot masten Vaksala Ritargatan 210° vilket täcker en del av de så kallade Väderleksgatorna, Salabacksgatan och Källparksgatan som är området för brottet. Han svarade **ingen kommentar**. Han hade heller **ingen kommentar** på frågan vad dom gjorde där.

Han fick då frågan om han kommer ihåg vad han gjorde 31 juli 2020. Han svarade **ingen kommentar.** Han fick flera frågor och påståenden ang den 31 juli, bla att han borde komma ihåg då det är hans födelsedag. Han svarade **ingen kommentar.**

Fhl ställde då frågan om Anmar verkligen inte har någon kommentar till att det är hans födelsedag den 31 juli. Anmar svarade **ingen kommentar**
Anmar fick den frågan igen om han kan kommentera och lämna förklaring till varför hans telefon kopplar upp emot platsen för brottet sant flyktvägen. Han svarade **ingen kommentar**.

Fhl påstod då genom att Anmar befinner sig på platsen för brottet borde hört några skott avlossas. Han svarade **ingen kommentar**

Han fick då frågan vad han gjorde dagarna efter den 31 juli 2020 och vilka personer han umgicks med då. Han svarade **ingen kommentar**.

Han fick då frågan om varför han skickar ett meddelande med sitt namn i en signalchatt den 5 augusti. Han svarade **ingen kommentar.** Han svarade **ingen kommentar** till att han bytt telefonnummer från 072-0205319 till 070-4793511.

Han fick då frågan om han skickar det aktuella meddelandet ifrån telefonen som slutar på -3511 och har då ett alias/anv.namn som heter catch me han svarade **ingen kommentar**. Fhl sade att meddelandet skickas 200805 klockan 00:35:52 med texten Anmar Firas Sabha 19990731 han svarade **ingen kommentar.**

Han fick då frågan om hans namn och födelsetid är Anmar Firas Sabah 19990731 han svarade **ingen kommentar.** Fhl ställde sig frågade till att Anmar svarade ingen kommentar ang hans namn och födelsetid. Han svarade **ingen kommentar.**

Han får då frågan om han skickar meddelande till Ahmed Hamad och varför i så fall skickar sina personuppgifter till Ahmed, Anmar svarade **inga kommentarer**

Anmar får han får då frågan om och när han får överta den här telefonen som slutar med -3511 han svarade **ingen kommentar. H**an upplyste att den telefonen är i beslag hos polisen och det gäller en iPhone X med IMEI nummer som slutar med -4185. Han svarade **ingen kommentar**.

Anmar får frågan vad han gör efter 31 juli 2020 han svarade **ingen kommentar.**

Han får då frågan om han åker på resa och med vem, han svarade **ingen kommentar.**
Fhl sade att polisen har kommit fram till att han åker utomlands tillsammans med Farid Hamad. Frågan ställdes om det påståendet är sant och vart de åkte, hur de åkte, vem som betalar resan, hur resan betalades, vart han fått pengarna ifrån, han svarade genomgående **ingen kommentar.**

Han får du också frågan varför någon av er har pengar på Amanda Wolfers konto han svarade **ingen kommentar.**

Fhl sade att i en signalchatt mellan Catch och du som är Catch me att Catch har pengar på Amandas konto. På frågan vem Catch är samt att polisen påstår att det är Ahmed Hamad så svarade Anmar genomgående **inga kommentarer** På frågorna varför resan betalas av Amanda Wolfer, vem hon är, varför sätts pengar in på hennes konto från flera personer, hur han känner Amanda, Anmar svarade genomgående **inga kommentarer.**

Han får då frågan om han nu inte känner henne varför hon då ska betala en resa, han svarade **ingen kommentar** Han får då frågan varför Ahmed Hamad beställer resan och inte han själv, han svarade **ingen kommentar.**

Han får då frågan om de vill åka iväg för att få det lugnt ett tag för att se vad som händer i massmedia mm ang brottet, han svarade **ingen kommentar.**

Han får frågan hur länge de varit utomlands, vart de åkte samt att polisen påstår de var i Egypten, han svarade genomgående **ingen kommentar**.
Han fick återigen beskriva sin relation med Ahmed Hamad, Philip Gilliland, Farid Hamad, Ozan Sarikaya, Cheyenne Chatelain och Amanda Wolfer, han svarade genomgående **ingen kommentar.**

Han upplyste om att han har ju blivit kontrollerad av polisen vid flera tillfällen under 2020 tillsammans och vid olika tidpunkter med Philip Gilliland, Ahmed Hamad och Farid Hamad, han svarade **ingen kommentar.** Fhl påstod att om man är vid olika tillfällen sitter i samma bil som de uppräknade personer så måste han veta vilka de här, han svarade **ingen kommentar.**
Han hade heller **ingen kommentar** till om han brukar åka med okända personer och hur ofta han gör det i så fall.

Anmar fick berätta om han vet vem Mohammed Almassri är, denne kallas ibland för knogis eller fettot Anmar svarade **ingen kommentar.** Anmar fick då frågan om varför det finns eller varför det fanns en hotbild mot Mohammed. Han svarade **ingen kommentar.** Anmar fick frågan om ven Saadeldin Massry är, han svarade **ingen kommentar.** Saadeldin kallas för Sigge, han svarade **ingen kommentar**

Fhl sade att det är den personen som blev skjuten på gården, och varför skulle han skjutas, Anmar svarade **ingen kommentar**

Anmar fick då frågan om var varför Saadeldin skulle skjutas, han svarade **ingen kommentar**

Han fick frågan vad Saadeldin hade gjort, om Anmar brukar träffa Saadeldin, om de är kompisar och om de brukar träffa varandra, han svarade genomgående **inga kommentarer**

Anmar fick då frågan om vad de här personerna Mohammed Almasri och Saadeldin Massry gjort er eller dig, han svarade **ingen kommentar**.

Han fick du också påståendet att det är han och Farid Hamad som skall utföra skjutningen genom att kallas för de yngre i chattarna, han svarade **inga kommentarer**.

Han fick frågan om vad han har för smeknamn, han svarade **inga kommentarer.**

Han fick frågan hur många fingrar han har på sina händer och han svarade **ingen kommentar**
Fhl sade att Anmar har nio fingrar samt en skada på ett finger samt att han är daktad av polisen och då ser man av saknandet av ett finger samt skadan på ett finger, han svarade genomgående **ingen kommentar.** Anmar ville inte visa upp sina fingrar under förhöret.

Förhörsledaren frågade då om man kan koppla ett smeknamn till av saknandet av ett finger samt skadan på ett finger till ditt smeknamn, Anmar svarade **ingen kommentar**.

Planeringen av skjutningar sker av en person som i den krypterade chatten SKY ECC heter Q0ZLFZ som är Pilip Gilliland, X4XMNT som är Ozan Sarikaya samt EFXDP0 som är Ahmed Hamad eller Key som han kallas, Anmar svarade **ingen kommentar.**

Anmar och Farid är de yngre och utförare av mordförsöket på Saadeldin Massry, han svarade **ingen kommentar.**

Polisen påstår att ni tar er ut från portuppgången Almqvistgatan 17 ut till innergården där Saadeldin Massry sitter på en bänk, och det är du och Farid som skjuter med var sina vapen, han svarade **ingen kommentar**

Fick frågan varför de började skjuta på innegården mot Saadeldin Massry och de träffar honom i huvudet och det är bara tur att han inte dör eller någon annan från allmänheten som också befinner sig på innegården träffas av era kulor och dör, han svarade genomgående **ingen kommentar**

På gården finns det också flera barn och andra personer som fhl har redogjort för tidigare, var det något Anmar tänkte på när han började skjuta, han svarade **ingen kommentar**

Ni skjuter tillsammans ca 39 stycken skott som träffar byggnader, balkonger, fönsterrutor mm till lägenheter, han tillfrågades vad hans kommentar är, han svarade **ingen kommentar**

Enligt vittnesuppgifter så springer två gärningsmän som stämmer överens med era signalement bort från brottsplatsen till Gränbyparken, han svarade **ingen kommentar**.

Ut med flyktvägen till Solskensgatan anträffas då två vapen varav det ena har ditt DNA, han tillfrågades vad hans kommentar är och han svarade **ingen kommentar**.

Anmar tillfrågas återigen om han har någon rimlig förklaring till varför hans DNA säkrats på det ena vapnet, han svarade **ingen kommentar**

Fhl sade att de sedan springer in på Solskensgatan och tillfrågades vart de springer och till vilken lägenhet, han svarade **ingen kommentar**.

Fhl frågade då maa av det som redogjorts för tidigare att hans telefon som slutar med -5319 kopplar upp mot brottsplatsen och flyktvägen över Gränbyparken och sedan Solskensgatan, han svarade **ingen kommentar.**

På frågan varför hans telefon kopplar upp vid området samt att hans DNA säkrats på ett av vapnen så svarade han **ingen kommentar**. Han tillfrågades vart de förvarat vapnen innan skjutningen, vem som såg till att de fick vapnen, han svarade genomgående **ingen kommentar**.

Han vill heller **inte kommentera** om de fick vapen utav Ahmed Hamad.

Han ville heller **inte kommentera** om han tagit i och hållit i något vapen den aktuella dagen eller dagarna innan.

Fhl bad han återigen kommentera hur hans DNA har säkrats på ett av vapnen som polisen vet använts vid skjutningen, han svarade **ingen kommentar**

Fhl ställde frågan igen om Anmar kan lämna en rimlig förklaring till hur hans DNA har hamnat på det aktuella vapnet, han svarade **ingen kommentar**.

Får samma fråga ställd igen om han kan komma med en förklaring till hur hans DNA har hamnat på ett av vapnen, han svarade **ingen kommentar**

Anmar förevisades bilder på den väska som hittats i trapphuset på Almqvistgatan 17, han tillfrågades om han känner igen väskan, han svarade **ingen kommentar.** Han vill heller **Inte kommentera**

uppgiften att polisen påstår att han och Farid Hamad förvarat vapnen i väskan innan skjutningen.
(Bilderna bifogas förhöret)
Fhl sade och påstod att Anmar och Farid tagit vapnen från väskan och sedan börjat skjuta mot Saadeldin Massry på innergården, Anmar svarade **ingen kommentar**.

Anmar svarade **ingen kommentar** på frågan om han är en av skyttarna på innergården den 31 juli 2020 ca kl 18:42.

Han informerades igen om att på väskan som anträffas i trapphuset Almqvistgatan 17 så finns DNA från hans vänner som fhl tidigare räknat upp, bland annat Ahmed Hamad, Farid Hamad och Cheyenne Chatelain han svarade **ingen kommentar**.

Fhl sade att polisen påstår att det är Anmar och Farid som är skyttarna och nu finns Farid DNA på väskan och Anmars DNA på ett utav vapnen som polisen vet använts vid brottet, Anmar svarade **ingen kommentar.**

Fhl sade att Anmar har återigen möjligheten och chansen att kommentera hur hans DNA hamnat på ett av vapnen som använts mot Saadeldin Massry, Anmar svarade **ingen kommentar.**

Han får frågan vilka personer som skjutit mot och på Saadeldin Massry den 31 juli 2020, Anmar svarade **ingen kommentar**.
Han tillfrågas återigen om man haft tillgång till vapen den dagen eller dagarna innan, han svarade **ingen kommentar**

Vid förra förhöret visades en bild på Anmar som tagits från ett videoklipp där han hanterade stora summor med pengar, han tillfrågades vad det är för pengar, vart han fått dem ifrån, vad det är för typ av pengar och varför han har dem i sin hand, han svarade genomgående **ingen kommentar**.

Han tillfrågades om det är en belöning för att han är en av skyttarna, han svarade **ingen kommentar.**
Han fick då frågan om hur han firade sin födelsedag som var 31 juli, hur han brukar fira sin födelsedag han svarade genomgående **ingen kommentar**

Anmar svarade genomgående **ingen kommentar** på frågorna vilken bank han har, vem som handlar mat om han bor någon annanstans.

Han hade heller **ingen kommentar** till att han är kontrollerad av polisen med de tidigare uppräknade personerna, samt om han brukar och hur ofta han åker bil med okända personer.

Han hade återigen **ingen kommentar** till att polisen gärna vill veta varför hans DNA finns både aktuella vapnet. Fhl sade att det vore bra att han kommenterade då det kan vara till hans fördel, vilket polisen måste beakta, han svarade **ingen kommentar**

Han fick frågan igen angående filmklippet där han hanterar stora summor med pengar om det har någon koppling till brottet han svarade **ingen kommentar.** Han fick också frågan om pengarna kommer från spelvinster ex vinster från poker eller annat, han svarade **ingen kommentar**.

Han fick återigen kommentera huruvida hans DNA finns på det ena vapnet som är anträffat samt att polisen vet att det används vid brottstillfället han svarade **ingen kommentar**

Han fick också möjligheten att kunna berätta om olika omständigheter som är viktiga för honom som polisen kan kolla upp, han svarade **ingen kommentar.**

Advokat Banke hade ingen fråga.

Förhöret avslutades kl 10.40

//
Hans Nordahl, kommissarie

Bilaga

Bilder på väskan i trapphuset

Bilaga till Förhör 2022-10-25 10:06, diarienr 5000-K919695-20

Beskrivning

Beslag BG93210-1.

Förevisad under förhöret.

Polisen

Datum
2022-10-21

Diarienummer
5000-K919695-20

Bildbilaga

ANTECKNINGAR

Foton av beslagtagen väska "FatPipe" BG93210-1.



1.



2.

Polisen

Förhör

Förhör 4

Signerat av

Signerat datum

Enhet	Diarienr
Region Mitt, Grova brott 2 PO Uppsala	5000-K919695-20

Hörd person	Personnummer
Sabah, Anmar Firas	19990731-1238

Den hörde är	ID Styrkt	Ställning till misstänkt - målsägande - vittne
Misstänkt	Nej	

Tolk

Språk

Anledning till förhör / Misstankar som misstänkt har underrättats om	Underrättad om misstanke
Mord, Stämpling till, Gärningsman	2023-01-18

Ytterligare information om anledning till förhör

Anmar Firas Sabah delges misstanke om stämpling till mord 4-6 oktober 2020 i Uppsala genom att ha åtagit sig att utföra mord på Mohammed Almasri.

Förhöret är också ett kompletterande förhör med misstänkt avseende försök till mord samt grovt vapenbrott 2020-07-31 i Uppsala

Underrättad om rätt till försvarare	Godtar den försvarare som rätten förordnar	Försvarare/ombud önskas	Försvarare/ombud närvarande
		Advokat Viktor Banke	Ja

Förhörsledare	Förhörsdatum	Förhör påbörjat	Förhör avslutat
Hans Olof Nordahl	2023-01-18	10:24	11:01

Förhörsplats	Typ av förhör	Förhörssätt
Polishuset i Uppsala	RB 23:6	

Förhörsvittne

Utskrivet av

Involverad personal	Funktion
Mimmi Dock	Biträdande förhörsledare

Berättelse

Förhörsledare Hans Nordahl och Mimmi Dock. Fhl Nordahl är den som inleder förhöret med frågor och bilagor.
Sammanfattning av ett dialogförhör – filen sparad i FILIP

Innan förhöret startades fick Advokat Banke och Anmar Firas Sabah ta del av den nya brottsmisstanken, stämpling till mord, i samband med deras enskilda samtal innan förhöret.

Vad har du för smeknamn?
Hur många fingrar har du på dina händer?
När vi läser chattarna från SKY så finns mycket uppgifter på en person som kallas fingret
Vi påstår att det är du som är fingret.
Du är daktad alltså fotograferad av polisen och då har du som kännetecken att du bara har nio fingrar samt ett skadat finger, är det så?
Är det du som är fingret?
Du är tidigare delgiven att ditt DNA finns på ett av vapnen från skjutningen på Almqvistgatan den 31 juli 2020, vad är din kommentar till det?
Brukar du hantera vapen?
När hanterade du ett vapen senast?

Hanterade du något vapen den 31 juli 2020 eller tiden innan den dagen?
Känner du Philip Gilliland?
Ozan Sarikaya?
Ahmed Hamad?
Farid Hamad?
Du är ju stoppad och kontrollerad med dem av polisen, du borde veta vilka de är?
Varför skulle Mohamed Almasri skjutas?
Varför skulle Saadeldin Massry skjutas på innergården vid Almqvistgatan.

Varför skulle Mohamed Almasri skjutas oktober 2020?
Var det för att du misslyckades den 31 juli 2020
Vad är din kommentar till att du är misstänkt för stämpling till mord 4-6 oktober-2020 och åtagit dig till att utföra mordet på Mohamed Almasri.
Varför åtog du dig det?
Fingret tagit hans plats – vad menas med det?

På fhl samtliga frågor så svarar Anmar genomgående **inga kommentarer.**

Anmar och advokat Banke förevisades **Bilaga 1** och fick frågor om innehållet i bilagan

Involverade personer i chattarna:
Q0ZLFZ – Philip Gilliland
X4XNMT – Ozan Sarikaya
EFXDPO – Ahmed och Farid Hamad

D-4886, 2020-10-04 19:58:34: Från Q0ZLFZ till X4XNMT
Du vet att fingret och lill key sprang från platsen sist och dom skulle vänta och hämta upp sakerna ingen va där dom gick till en lägenhet dom skulle hämta kläderna där ingen va där . De va ju därför vapnena kastades. Fattade det nu

Fhl läste upp chattmeddelandet och frågade att det skrivs att fingret och lill key sprang från platsen sist. Fhl menade på att det rör skjutningen den 31 juli 2020.

Anmar svarade **ingen kommentar**

D-7438, 2020-10-29 00:34:56 Från Q0ZLFZ till X4XNMT

Jag sa till hans bror att de i Gränby sist va katastrof . Men han tyckte de va bra och planen . Fingret säger själv de va kefft gjort. Han körde scorpan. Han sa till mig fan du hade rätt . Sa innan att man inte kan springa o skjuta o sånt endå dom lyssnar ej

Fhl läste upp chattmeddelandet och frågade maa av texten *Fingret säger själv det var kefft gjort*, *Han körde skorpan, springa och skjuta*, vilket är slang för vapnet Scorpion där Anmars DNA är säkrat. Texten är som den vore tagen från händelsen den 31 juli 2020 och att Anmar är fingret.
Anmar svarade **ingen kommentar**

D-23381, 2021-01-30, 01:51:20 Från Q0ZLFZ till X4XNMT
Tror dom kommer hämta in mig för de fingret o dom sitter för dom har gjort värsta utredningen

Fhl läste upp chattmeddelandet och frågade om Anmar satt frihetsberövad den 30 jan-2021.
Anmar svarade **ingen kommentar**

Fhl sade då att Anmar blev gripen i Huddinge för förberedelse till grov stöld den 20 dec-2020 och sedermera häktad till rättegången, Anmar satt då alltså frihetsberövad 30 jan-202. Samt att detta tyder på att Anmar är fingret.

Anmar svarade **ingen kommentar**

Fhl sade då att Philip Gilliland som är Q0ZLFZ blev hämtad till förhör den 19 feb-21 och häktad 23 feb-21i samma ärende vilket tyder på att det som skrivs i meddelandet stämmer.

Anmar svarade **ingen kommentar**

I Bilaga 1 finns uppgifter från ett beslag i annat ärende där Sabahs telefon är i beslag, 2021-5000-BG128072-2. Anmar skriver då till Philip Gillilands snapchat.
va tror du fingret catchar dig alltid när du posar
Svaret från Gilliland *Haha abow*

Fhl ställde då frågan maa av att Anmar i sin egen snapchat kallar sig för fingret så är det ju så att han är fingret.
Anmar svarade **ingen kommentar**

I bilaga 1 finns en utskrift från en ljudfil från Q0ZLFZ – Philip Gillinad
20201004054145_Q0ZLFZ_1b3c7ab596e1c51451296052945acccd45765a7b.amr.converted
Men bror grejen är att R sa till mig att fingret är golare grejen det det handlar om är att när han va typ 15 år så gjorde dom massa personrån och sen när han satt anhållen så sa dom typ att din vän har sagt att du har sagt såhär och vahettere dom greps ju tillsammans och allting på platsen men hade då sa fingret han ba nej det är jag som har gjort allting och vahettere och han har inte gjort någonting så jag vet inte om dom tycker det är en golning eller nånting men jag tycker inte att det är en golning förstår du så det är väl kanske det och så har de hört det vidare från nån annan liksom
I utrag från Anmar Firas Sabahs BR, återfinns ärendet 5000-K1535890-16, som handlar om ett personrån. Anmar Sabah och hans kumpan dömdes till personrånet.

Fhl frågade om detta stämde att han gjort personrånet och att han kanske inte tog på sig allt i utredningen och under rättegången – benämns igen som fingret? **Anmar svarade ingen kommentar.**

Förhöret gick nu över till chattmeddelanden avseende stämpling till mord: Advokat Banke och Anmar förevisades **Bilaga 2** och frågor ställdes utifrån olika chattmeddelanden

Involverade personer i chattarna:
Q0ZLFZ – Philip Gilliland
X4XNMT – Ozan Sarikaya
EFXDPO – Ahmed och Farid Hamad

D-4123, 2020-10-02 22:57:23 Från Q0ZLFZ till EFXDPO
Ja men ska jag tänka så när jag fraktar Kalle, därför jag letar skyltar

D-4125, 2020-10-02, 23:37:05 Från Q0ZLFZ till EFXDPO

Kan du o fingret lösa brandsläckare o klorin

Fhl frågade vad som menas med det och kalle är Kalasjnikov och vad ska man använda brandsläckare och klorin till? Anmar svarade **ingen kommentar**

D-4185, 2020-10-03 00:40:32 Från Q0ZLFZ till EFXDPO
Jag prata med anmar

Fhl sade att nu skrivs det Anmar och vad menas med meddelandet? Anmar svarade **ingen kommentar.**

D-4189, 2020-10-03, 00:50:08 Från EFXDPO till X4XMNT

Yani bror, jag o min kollega är redo så länge brain kör

Fhl sade att detta menas med att du är redo och Brain är Gilliand. Anmar svarade **ingen kommentar.**

D-4640, 2020-10-04, 02:13:02 Från Q0ZLFZ till X4XMNT

Jag ringde hans kollega med fingret sa kom du måste hjälpa mig flytta en grej men ska prata med han

Fhl frågade vad som menas med det och nu är det fingret igen? Anmar svarade **ingen kommentar.**

D-4645, 2020-10-04, 02:16:58 Från Q0ZLFZ till X4XMNT

Fingret är bra

Fhl frågade om vad som Anmar är bra på? Anmar svarade **ingen kommentar**

D-4678, 2020-10-04, 05:08:19 Från Q0ZLFZ till X4XMNT

Lill key hade ju låtit fingret flyttat vapen själv på voi

Fhl frågade om Anmar flyttat ngt vapen på en voi? Anmar svarade **ingen kommentar.**

D-4679, 2020-10-04, 05:08:38 Från Q0ZLFZ till X4XMNT

Key gör sånt själv inte låter sina vänner

Fhl sade då att lill key är ju Farid Hamad och key är Ahmed Hamad och vad menas med meddelandet? Anmar svarade **inga kommentarer**

D-4774, 2020-10-04, 16:57:00 Från EFXDPO till X4XMNT

Fingret har ersatt hans plats

D-4775, 2020-10-04, 16:57:13 Från EFXDPO till X4XMNT

D behövs en till hitman

Fhl sade då att man har ju en hitman och det är du och att det behövs en till hitman och vem är den andra hitman?
Anmar svarade **inga kommentarer**.

D-4786, 2020-10-04, 17:08:15 Från EFXDPO till X4XMNT

Jag har ersatt hnm med en annan , men Brian är inte trygg med honom för han ska missa. Vad ska jag säga

Fhl frågade vad menas med det? Anmar hade **ingen kommentar**

Fhl visade **Bilaga 3** som är utdrag från systemet ACUS och sökningar gjorts på fingret och Anmar den lämnades över till advokat Banke och Anmar Sabah, de gick igenom bilagan.

Fhl frågade om Anmar hade någon kommentar. Anmar svarade **ingen kommentar.**

Förhöret övertogs av fhl Mimmi Dock och bilagor visades för Anmar och advokat Banke.

Är det någonting du vill fråga kring det vi pratat om hittills?
Ingen kommentar.

Är det något som är konstigt eller otydligt?
Ingen kommentar.

Nu är det frågor kopplade till framförallt telefoner. Det finns en samtalslogg här som är kopplad till ett beslag BG96556-1, en telefon som vi påstår att du använt.

Det här är en samtalslista med en särskild specifik kontakt benämnd "X" (bilaga 4, fhl:s anm).

Försv: Var är beslaget taget?
Jag har inte det här just nu, men ni ska få den informationen senare. Under den här tiden i bilagan, 2020-07-15 till 2020-09-23. Under den perioden är det 84 samtal till och från kontakten "X", så det är en ganska tät kontakt.

Försv: Är det här bara samtal? Vad är det där då?
Det kanske är ett meddelande.

Försv: Vad är det för media?
Jag vågar inte säga det nu då jag inte gjort sammanställningen, det kan vara Signal.

Jag vill att du berättar om kontakten X och vem det är?
Ingen kommentar.

Har du någon kontakt i någon av dina telefoner som heter X?
Ingen kommentar.

Det är flera sidor på den här listan (fhl visar på sidorna i listan i bilagan.)
Ingen kommentar.

Numret är ett turkiskt nummer, om det hjälper dig med minnet.
Ingen kommentar.

Det som är intressant är att det här perioden är ganska tätt inpå mordförsöket där vi påstår att du varit med och skjutit. Det är ett uppehåll precis i närtid, precis före och efter några dagar är det helt tyst. Innan dess och efter det är en ganska tät kontakt.
Ingen kommentar.

Försv: Inte efter det, mellan 3 augusti och 23 september så är det ingenting.
Framförallt före då. Då påstår vi att du åker till Turkiet, vi har ju pratat om en resa innan.
Ingen kommentar.

Om det här är en kontakt du inte alls har att göra med vill vi ju också veta det.
Ingen kommentar.

Du känner ingen du har kontakt med eller som har turkiskt nummer?
Ingen kommentar.

Har du kollat klart eller vill du se mer?
Jag är klar.

Då ska vi kolla på lite bilder. Vi har ju pratat om personer innan och olika namn, sen har vi pratat lite om din eventuella vapenvana och vapenintresse.

Vi börjar med den här, vi har ju frågat dig om din relation till Farid Hamad.
Jag skulle vilja att du berättar om den här bilden (bilaga 5, fhl:s anm).
Ingen kommentar.

Det är ganska tydligt att det är du och Farid Hamad på bilden.
Ingen kommentar.

Det ser ut som att ni inte är i Sverige, som att ni är på semester.
Ingen kommentar.

Ni står i badshorts på en båt ute vid ett hav.
Ingen kommentar.

I och med att det finns bland annat sådana här bilder så tänker vi att du känner Farid väldigt bra.
Ingen kommentar.

Vi påstår också att ni haft den här relationen under tiden för skjutningen i Parken.
Ingen kommentar.

Kan du berätta om den här resan då?
Ingen kommentar.

Vad brukar ni göra? Det syns ju lite mer information om vart bilden är tagen och vilken tid.
Ingen kommentar.

Det har även lagts upp en version av den här bilden, som ser ut så här..(sidan 2, bilaga 5, fhl:s anm).
Där står det "How many times…

Ingen kommentar.

..have we made them run?" ovanför samma bild.
Ingen kommentar.

Försv: När du säger det lagts upp?
Bilden kommer från Snapchat.

Försv: Vem och hur har det lagts upp?

Den informationen har jag inte här just nu.
Ingen kommentar.

Är det du på bilden då?
Ingen kommentar.

Jag ska lägga till att det är ju samma bild som den jag visade nyss, men texten är över bilden och den är lite beskuren bara.

Sen har vi pratat om vapenkunskap och vapenintresse, det har vi pratat om i tidigare förhör. Vi har ju hittat den typen av bilder också. Här har vi en bild som står att den är från 2019, också i Turkiet. (bilaga 6, fhl:s anm). Vi påstår och det är ju ganska uppenbart att det är du på en av bilderna, med hörselkåpor på, på en skjutbana med ett vapen i handen.
Ingen kommentar.

Det finns en i princip identisk bild på Farid Hamad.
Ingen kommentar.

Är det någonting du sysselsätter dig med på fritiden, att åka till skjutbanor?
Ingen kommentar.

Hur ser det ut med ditt vapenintresse?
Ingen kommentar.

När höll du i ett vapen senast?
Ingen kommentar.

Har du någon form av licens för att skjuta med vapen?
Ingen kommentar.

Det är ju du på bilden eller?
Ingen kommentar.

Om man tittar här så saknas det ett finger på den vänstra handen?
Ingen kommentar.

Ingen kommentar?
Nej.

Förlåt, höger hand.
Ingen kommentar.

Det finns ju också en, och ni kommer ju få se den också om den ska ingå såklart, material på en film från samma tillfälle, när du står och skjuter med vad som ser ut att vara en pistol.

Ingen kommentar.

Det är inte så att ni bara står still med ett vapen i handen, vi påstår ju att ni har skjutit där också.

Är du och tränar och övar för framtida skjutningar?
Ingen kommentar.

Det gick ju inget bra den 31 juli när ni sprang och sköt sist, det insåg man ju i chatten att det var ju lite dumt gjort.
Ingen kommentar.

Så att man kan lyckas nästa gång man ska skjuta?
Ingen kommentar.

På den här bilden 2019-07-22, ser vi ju att du hållit i ett vapen. När var det senast du höll i ett vapen efter det?
Ingen kommentar.

Inte någon gång mellan 2019-07-22 och ett år senare, som vi påstår?
Ingen kommentar.

Hur skulle annars ditt DNA finnas på vapnet vi har i beslag?
Ingen kommentar.

Finns det en annan förklaring så är det ju toppen att lägga fram den här.
Ingen kommentar.

Finns det nåt annat som du tycker vi bör veta om det här?
Ingen kommentar.

Det är ju fritt för dig, men jag är lite nyfiken på när du kommer ha en kommentar?
Ingen kommentar.

Som Mimmi antyder, lämnar man en förklaring så är det ju upp till polisen att försöka ta reda på om den stämmer eller inte, men det är ju svårt för oss att göra någonting som är till fördel för dig när du inte har någon kommentar.
Ingen kommentar.

Det börjar komma lite domar där man kan se hur tingsrätten resonerar kring strafflindring men det är ingen diskussion vi behöver ha men jag bara påminner om att det finns kvar, att man börjar se vad det ger för effekt.
(Tystnad, fhl:s anm).

Vi ska vara objektiva. Vi ska lägga fram saker som pekar i din riktning men lika mycket sånt som pekar åt ett annat håll. Så har du någonting så förklara varför det ser ut på ett visst sätt. För oss är rätt håll när vi når den som faktiskt utfört någonting. Vi ska inte bara sitta här och lägga fram saker som pekar åt mot dig, vi vill ha hela bilden.
Ingen kommentar.

Har du (försvaret) några kommentarer eller frågor?
Nej.

Förhöret avslutas.

Bilaga

Bilaga 1

Bilaga till Förhör 2023-01-18 10:24, diarienr 5000-K919695-20

Beskrivning

Förevisad under förhöret

Bilaga 1

BILAGA

Urklipp chattar

Q0ZLFZ – Philip Gillind

X4XNMT – Ozan Sarikaya

EFXDPO – Farid och Ahmed Hamad

2020-10-04 19:58:34+0200	Q0ZLFZ	Q0ZLFZ, X4XMNT	Du vet att fingret och lill key sprang från platsen sist och dom skulle vänta och hämta upp sakerna ingen va där dom gick till en lägenhet dom skulle hämta kläderna där ingen va där . De va ju därför vapnena kastades. Fattade det nu	D-4886

2020-10-29 00:34:56+0100	Q0ZLFZ	Q0ZLFZ, X4XMNT	Jag sa till hans bror att de i Gränby sist va katastrof . Men han tyckte de va bra och planen . Fingret säger själv de va kefft gjort. Han körde scorpan. Han sa till mig fan du hade rätt . Sa innan att man inte kan springa o skjuta o sånt endå dom lyssnar ej	D-7438

2021-01-30 01:51:20+0100	Q0ZLFZ	Q0ZLFZ, X4XMNT	Tror dom kommer hämta in mig för de fingret o dom sitter för dom har gjort värsta utredningen	D-23381

K1554055-20

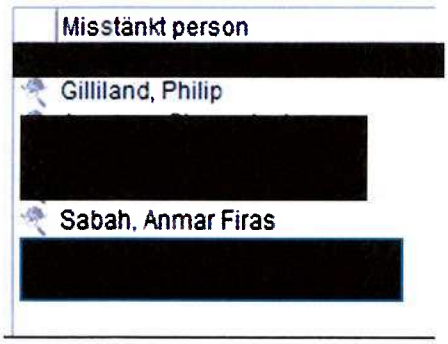

Anmar gripen 20/12-20. Häktad till rättegången. Satt alltså frihetsberövad 30 jan 2021

Gilliland hämtad till förhör 19 feb 2021 häktad 23 feb 2021

Anmar Sabah dömdes av Södertörns TR 2021-04-19 fängelse 1 år för förberedelse till grov stöld. Domen fastställdes av Svea Hovrätt 2022-03-07

I telefon 2021-5000-BG128072-2 tillhörande Sabah skriver Sabah via snapchat till Philip Gilliland; *”Va tror du fingret catchar dig alltid när du posar”.* Meddelande skrivs efter att ett tomt meddelande, som kan bestå av en bild, skickats av Sabah, följt av svaret *”Haha abow”. (inloggat konto är 7cf23748-d8a6-45f9-bb50-3fc177c991d7, användarnamn anmarfiras. Mottagare är 29b091ec-fa74-4acc-814d-f4c53f6a7946, användarnamn dtkdh med visningsnamn Ph)*

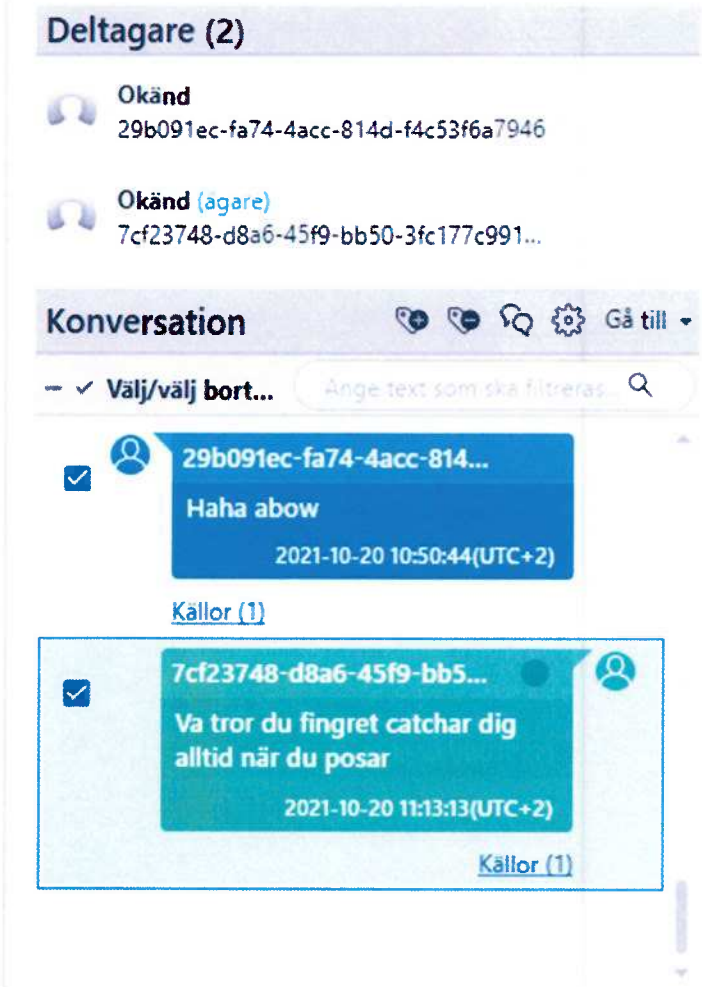

Utskrift från ljudfil från Q0ZLFZ – Philip Gilliland

20201004054145_Q0ZLFZ_1b3c7ab596e1c51451296052945acccd45765a7b.amr.converted

Men bror grejen är att R sa till mig att fingret är golare grejen det det handlar om är att när han va typ 15 år så gjorde dom massa personrån och sen när han satt anhållen så sa dom typ att din vän har sagt att du har sagt såhär och vahettere dom greps ju tillsammans och allting på platsen men hade då sa fingret han ba nej det är jag som har gjort allting och vahettere och han har inte gjort någonting så jag vet inte om dom tycker det är en golning eller nånting men jag tycker inte att det är en golning förstår du så det är väl kanske det och så har de hört det vidare från nån annan liksom

I utrag från Anmar Firas Sabahs BR, återfinns ärendet 5000-K1535890-16, som handlar om ett personrån.

Anmar Sabah och hans kumpan dömdes till personrånet.

Bilaga

Bilaga 2

Bilaga till Förhör 2023-01-18 10:24, diarienr 5000-K919695-20

Beskrivning

Förevisad under förhöret

Bilaga 2

STÄMPLING TILL MORD

2020-10-02 22:53:53+0200	Q0ZLFZ	EFXDP0, Q0ZLFZ	Vart är nycklarna till Volvon	D-4119
2020-10-02 22:54:14+0200	Q0ZLFZ	EFXDP0, Q0ZLFZ	Vem ska torska jag hade inte satt mig i den sj annars	D-4120
2020-10-02 22:54:57+0200	Q0ZLFZ	EFXDP0, Q0ZLFZ	Jag måste starta bilen med startkablar	D-4121
2020-10-02 22:57:06+0200	X4XMNT	EFXDP0, X4XMNT	Jag väntar svar	D-4122
2020-10-02 22:57:23+0200	Q0ZLFZ	EFXDP0, Q0ZLFZ	Ja men ska jag tänka så när jag fraktar Kalle, därför jag letar skyltar	D-4123
2020-10-02 22:59:33+0200	Q0ZLFZ	EFXDP0, Q0ZLFZ	Kan du fråga anmar var han la nycklar till v90	D-4124
2020-10-02 23:37:05+0200	Q0ZLFZ	EFXDP0, Q0ZLFZ	Kan du o fingret lösa brandsläckare o klorin	D-4125

2020-10-03 00:36:46+0200	Q0ZLFZ	Q0ZLFZ, X4XMNT	Jag får bara huvudvärk hela tiden	D-4183
2020-10-03 00:37:17+0200	Q0ZLFZ	Q0ZLFZ:1	Ja vi gjorde ju en plan	32447
2020-10-03 00:39:05+0200	EFXDP0	Q0ZLFZ:1	Bror så alla har det klart för sig själva, vi skulle köra på samma plan som key, pågrund av key sitter, så kliver vi två in, men nt att jag skulle köra bilen, så hur ska vi göra brain	32448
2020-10-03 00:39:57+0200	Q0ZLFZ	Q0ZLFZ:1	Ni ville ju göra då med ni sa ju varför får inte vi va med, och när jag o key skulle köra då ni skulle såna och va redo o hämta oss	32449
2020-10-03 00:40:08+0200	Q0ZLFZ	Q0ZLFZ:1	Jag litar inte på nån annan	32450
2020-10-03 00:40:28+0200	Q0ZLFZ	EFXDP0, Q0ZLFZ	Jag har sagt i flera dagar	D-4184
2020-10-03 00:40:32+0200	Q0ZLFZ	EFXDP0, Q0ZLFZ	Jag prata med anmar	D-4185
2020-10-03 00:41:05+0200	Q0ZLFZ	EFXDP0, Q0ZLFZ	Varför ska du börja tjafsa tycker du de är läge eller , ska vi bli som horungarna almassro eller	D-4186

2020-10-03 00:45:38+0200	EFXDP0	Q0ZLFZ:1	Bror vi pratade innan, och överenskommelsen va att brain skulle ratta den, och att nt jag litade på nån annans körning, vet inte varför planer ändrats hela tiden, men bror jag kör på samma plan som key	32451
2020-10-03 00:46:44+0200	EFXDP0	EFXDP0, X4XMNT	Bror jag och min kollega är redo men så länge brain inte sitter å ändrar planerna	D-4187
2020-10-03 00:48:35+0200	EFXDP0	EFXDP0, X4XMNT	För broshan har tröttnat på det här, varje gång han ska säga min vän har hjälp till osv, broder som sagt jag och min kollega är redo så länge det är samma plan som key	D-4188
2020-10-03 00:50:08+0200	EFXDP0	EFXDP0, X4XMNT	Yani bror, jag o min kollega är redo så länge brain kör	D-4189
2020-10-03 00:54:06+0200	X4XMNT	EFXDP0, X4XMNT	Ok jag förstår men saker och ting ändras hela tiden, inget är skrivet i sten när såna här saker ska göras, Key skulle köra nu sitter han vi måste anpassa oss på bästa sätt brorsan, är det helt omöjligt att någon av er rattar bilen? Brain ska sköta allt runt omkring så det blir minimal risk för torsk för er	D-4190
2020-10-03 00:58:28+0200	EFXDP0	EFXDP0, X4XMNT	Jag har sagt till han har löst, allt runt, vi pratade för tre dagarsen å alla va överens medan key satt, det är de bror vi snackar om risk och torsk litar nt på nåns körning än brain, bror han kan inte sitta och säga att han är på att köra ett tag sen när det ska ske han säger nej, ska lösa runt omkring,	D-4191

2020-10-04 02:13:02+0200	Q0ZLFZ	Q0ZLFZ, X4XMNT	Jag ringde hans kollega med fingret sa kom du måste hjälpa mig flytta en grej men ska prata med han	D-4640
2020-10-04 02:16:58+0200	Q0ZLFZ	Q0ZLFZ, X4XMNT	Fingret är bra	D-4645
2020-10-04 05:08:19+0200	Q0ZLFZ	Q0ZLFZ, X4XMNT	Lill key hade ju låtit fingret flyttat vapen själv på voi	D-4678
2020-10-04 16:57:00+0200	EFXDP0	EFXDP0, X4XMNT	Fingret har ersatt hans plats	D-4774

2020-10-04 05:08:38+0200	Q0ZLFZ	Q0ZLFZ, X4XMNT	Key gör sånt själv inte låter sina vänner	D-4679

2020-10-04 16:17:30+0200	X4XMNT	EFXDP0, X4XMNT	Va händer med JR?	D-4770
2020-10-04 16:57:00+0200	EFXDP0	EFXDP0, X4XMNT	Fingret har ersatt hans plats	D-4774
2020-10-04 16:57:13+0200	EFXDP0	EFXDP0, X4XMNT	D behövs en till hitman	D-4775
2020-10-04 16:57:32+0200	EFXDP0	EFXDP0, X4XMNT	Prata du m brain igår	D-4777
2020-10-04 17:02:29+0200	EFXDP0	EFXDP0, X4XMNT	Vi håller oss till samma plan , bara att de behövs en till hitman från eran sida ?	D-4778
2020-10-04 17:05:24+0200	EFXDP0	EFXDP0, X4XMNT	O W sitter	D-4782
2020-10-04 17:05:33+0200	EFXDP0	EFXDP0, X4XMNT	Han blev häktad förrigår	D-4783
2020-10-04 17:08:15+0200	EFXDP0	EFXDP0, X4XMNT	Jag har ersatt hnm med en annan , men Brian är inte trygg med honom för han ska missa. Vad ska jag säga	D-4786
2020-10-04 17:09:53+0200	EFXDP0	EFXDP0, X4XMNT	Hur som helst, jag måste ha luren nu när alla sitter. Jag har lagt trådar här o där så vi kan uppdatera varandra. Ger pengar för luren t brian.	D-4787

2020-10-04 02:13:02+0200	Q0ZLFZ	Q0ZLFZ, X4XMNT	Jag ringde hans kollega med fingret sa kom du måste hjälpa mig flytta en grej men ska prata med han	D-4640
2020-10-04 02:13:07+0200	Q0ZLFZ	Q0ZLFZ, X4XMNT	Få ut sanningen	D-4641
2020-10-04 02:14:23+0200	Q0ZLFZ	Q0ZLFZ, X4XMNT	Ja men key jr är ju med sin bror men de är endå hans bror som ska skriva	D-4642
2020-10-04 02:15:46+0200	Q0ZLFZ	Q0ZLFZ, X4XMNT	Jag ska hämta upp hans vän som hjälpt till, köra ut han i skogen och säga vad har pratat om han kan arabiska bara dom inte gått iväg o pratat	D-4643
2020-10-04 02:16:21+0200	Q0ZLFZ	Q0ZLFZ, X4XMNT	Asså de e hans äldre bror . ny fattar jag varför dom aldrig löste nå för key ville inte ens ha med dom o göra i detta	D-4644
2020-10-04 02:16:58+0200	Q0ZLFZ	Q0ZLFZ, X4XMNT	Fingret är bra	D-4645
2020-10-04 02:17:07+0200	Q0ZLFZ	Q0ZLFZ, X4XMNT	Dom ska inte utnyttja han	D-4646
2020-10-04 02:32:45+0200	Q0ZLFZ	Q0ZLFZ, X4XMNT	Är med han o skogen nu	D-4647

Bilaga

Bilaga 3

Bilaga till Förhör 2023-01-18 10:24, diarienr 5000-K919695-20

Beskrivning

Förevisad under förhöret

Bilaga 3

Sabah-fingret sökning acus

Thread cxfieoiimal0fk8chy9q0cv0eg/ca10nbmckkIr9vfw=_qomvoqlp67nIncopmqajoiutnzt0piz6b0qjah/wbdi=

Q0ZLFZ
2020-10-04 02:13:02+02:00
Jag ringde hans kollega med fingret sa kom du måste hjälpa mig flytta en grej men ska prata med han

Q0ZLFZ
2020-10-04 02:16:58+02:00
Fingret är bra

Q0ZLFZ
2020-10-04 05:08:19+02:00
Lill key hade ju låtit fingret flyttat vapen själv på voi

Q0ZLFZ
2020-10-04 19:58:34+02:00
Du vet att fingret och lill key sprang från platsen sist och dom skulle vänta och hämta upp sakerna ingen va där dom gick till en lägenhet dom skulle hämta kläderna där ingen va där . De va ju därför vapnena kastades. Fattade det nu

Q0ZLFZ
2020-10-05 00:55:55+02:00
Men kommer hjälpa fingret dom kommer pissa på han

Q0ZLFZ
2020-10-09 23:51:45+02:00
Kan ta med fingret annars

Q0ZLFZ
2020-10-12 18:18:15+02:00
Då löser jag fingret i sista hand

Q0ZLFZ
2020-10-14 13:38:04+02:00
Bror om m börjar banga då gör jag de själv eller löser fingret men då får dom betala de dom sa innan dom ville lägga på skytt, eller hur?

Q0ZLFZ
2020-10-14 13:45:52+02:00
Annars finns ju fingret

Q0ZLFZ
2020-10-19 22:56:21+02:00
Bror fingret vill göra snabba cash vet du nått?

Q0ZLFZ
2020-10-27 19:28:21+01:00
Det är fingret som skrev

Q0ZLFZ
2020-10-29 00:12:46+01:00
Fingret ska va med på lur jobbet vi hade möte med laganga så han ska dela med fingret så vi kom till en bra lösning

Q0ZLFZ
2020-10-29 00:34:56+01:00
Jag sa till hans bror att de i Gränby sist va katastrof . Men han tyckte de va bra och planen . Fingret säger själv de va kefft gjort. Han körde scorpan. Han sa till mig fan du hade rätt . Sa innan att man inte kan springa o skjuta o sånt endå dom lyssnar ej

Q0ZLFZ
2020-11-06 05:09:44+01:00

Men vill ej låta han klippa fettot, för hans kusin min vän de blir fel , jag gör de med fingret isf
Q0ZLFZ
2020-11-14 04:08:36+01:00
Den är borrad fingret blev erbjuden o köpa
Q0ZLFZ
2020-11-15 02:47:06+01:00
Kolla fingret har en scooter som står på torget i salabacke
Q0ZLFZ
2020-11-15 12:57:40+01:00
De är ej fingret
Q0ZLFZ
2020-11-15 13:01:20+01:00
Fingret visste knappt
X4XMNT
2021-01-28 23:29:56+01:00
Fingret då?
X4XMNT
2021-01-28 23:29:56+01:00
Fingret då?
Q0ZLFZ
2021-01-30 01:51:20+01:00
Tror dom kommer hämta in mig för de fingret o dom sitter för dom har gjort värsta utredningen

Q0ZLFZ
2020-10-02 23:37:05+02:00
Kan du o fingret lösa brandsläckare o klorin
Q0ZLFZ
2020-10-02 23:40:47+02:00
De finns ju till dig o fingret
Q0ZLFZ
2020-10-02 23:42:42+02:00
Visade fingret
Q0ZLFZ
2020-10-02 23:44:26+02:00
Träffa fingret jag förklarade för han

FXDP0
2020-10-04 16:57:00+02:00
Fingret har ersatt hans plats

Q0ZLFZ
2020-11-06 04:23:29+01:00
Bror ist för fingret som skulle ersätta laganga låt min grabb ta hans plats så kör vi på samma tanke som med fingret o procenten. Vi har löst en bil nu

Q0ZLFZ
2020-11-14 23:21:10+01:00
Men han fingret är med

Sökning anmar:

Q0ZLFZ
2020-10-02 22:11:00+02:00
Frågade anmar sa du får en lax jag ska få 5 jag måste lämna till hyra men han ville ej
Q0ZLFZ
2020-10-02 22:59:33+02:00
Kan du fråga anmar var han la nycklar till v90
Q0ZLFZ
2020-10-03 00:40:32+02:00
Jag prata med anmar
Q0ZLFZ
2020-10-03 05:33:32+02:00
Anmar måste lösa kläder om jag kör så va redo på de

Bilaga

Bilaga 4

Bilaga till Förhör 2023-01-18 10:24, diarienr 5000-K919695-20

Beskrivning

Förevisad under förhöret

Tillhörande BG96556-1

Samtalslogg (84)

Tid	Parter	Orientering	Status
2020-07-15 17:14:26(UTC+2)	**Från:** +905348396597 X **Till:** +46704793511 Catch me	Incoming	Missat
2020-07-15 17:14:52(UTC+2)	**Från:** +46704793511 Catch me **Till:** +905348396597 X	Outgoing	Besvarad
2020-07-15 18:05:54(UTC+2)	**Från:** +905348396597 X **Till:** +46704793511 Catch me	Incoming	Missat
2020-07-15 18:07:49(UTC+2)	**Från:** +905348396597 X **Till:** +46704793511 Catch me	Incoming	Besvarad
2020-07-15 18:14:32(UTC+2)	**Från:** +905348396597 X **Till:** +46704793511 Catch me	Incoming	Missat
2020-07-15 18:17:31(UTC+2)	**Från:** +905348396597 X **Till:** +46704793511 Catch me	Incoming	Missat
2020-07-15 18:18:02(UTC+2)	**Från:** +46704793511 Catch me **Till:** +905348396597 X	Outgoing	Besvarad
2020-07-15 19:16:55(UTC+2)	**Från:** +905348396597 X **Till:** +46704793511 Catch me	Incoming	Missat
2020-07-16 20:11:08(UTC+2)	**Från:** +46704793511 Catch me **Till:** +905348396597 X	Outgoing	Besvarad
2020-07-16 20:25:11(UTC+2)	**Från:** +46704793511 Catch me **Till:** +905348396597 X	Outgoing	Missat
2020-07-16 20:33:39(UTC+2)	**Från:** +905348396597 X **Till:** +46704793511 Catch me	Incoming	Missat
2020-07-16 20:34:37(UTC+2)	**Från:** +905348396597 X **Till:** +46704793511 Catch me	Incoming	Missat
2020-07-20 16:55:16(UTC+2)	**Från:** +905348396597 X **Till:** +46704793511 Catch me	Incoming	Missat
2020-07-20 16:55:49(UTC+2)	**Från:** +46704793511 Catch me **Till:** +905348396597 X	Outgoing	Besvarad
2020-07-20 17:51:21(UTC+2)	**Från:** +905348396597 X **Till:** +46704793511 Catch me	Incoming	Missat
2020-07-20 17:55:05(UTC+2)	**Från:** +46704793511 Catch me **Till:** +905348396597 X	Outgoing	Besvarad
2020-07-20 18:32:35(UTC+2)	**Från:** +46704793511 Catch me **Till:** +905348396597 X	Outgoing	Missat

2020-07-20 18:33:26(UTC+2)	**Från:** +46704793511 Catch me **Till:** +905348396597 X	Outgoing	Missat
2020-07-20 18:38:31(UTC+2)	**Från:** +905348396597 X **Till:** +46704793511 Catch me	Incoming	Missat
2020-07-20 18:41:29(UTC+2)	**Från:** +905348396597 X **Till:** +46704793511 Catch me	Incoming	Besvarad
2020-07-20 18:46:33(UTC+2)	**Från:** +46704793511 Catch me **Till:** +905348396597 X	Outgoing	Besvarad
2020-07-20 21:08:17(UTC+2)	**Från:** +905348396597 X **Till:** +46704793511 Catch me	Incoming	Missat
2020-07-20 21:19:29(UTC+2)	**Från:** +46704793511 Catch me **Till:** +905348396597 X	Outgoing	Missat
2020-07-20 21:22:09(UTC+2)	**Från:** +905348396597 X **Till:** +46704793511 Catch me	Incoming	Missat
2020-07-20 21:23:48(UTC+2)	**Från:** +905348396597 X **Till:** +46704793511 Catch me	Incoming	Besvarad
2020-07-20 22:43:16(UTC+2)	**Från:** +46704793511 Catch me **Till:** +905348396597 X	Outgoing	Missat
2020-07-20 22:49:45(UTC+2)	**Från:** +905348396597 X **Till:** +46704793511 Catch me	Incoming	Missat
2020-07-20 22:51:29(UTC+2)	**Från:** +905348396597 X **Till:** +46704793511 Catch me	Incoming	Avvisad
2020-07-20 22:51:40(UTC+2)	**Från:** +46704793511 Catch me **Till:** +905348396597 X	Outgoing	Besvarad
2020-07-20 22:51:52(UTC+2)	**Från:** +905348396597 X **Till:** +46704793511 Catch me	Incoming	Besvarad
2020-07-20 23:02:02(UTC+2)	**Från:** +46704793511 Catch me **Till:** +905348396597 X	Outgoing	Missat
2020-07-21 01:01:34(UTC+2)	**Från:** +46704793511 Catch me **Till:** +905348396597 X	Outgoing	Missat
2020-07-21 01:01:43(UTC+2)	**Från:** +46704793511 Catch me **Till:** +905348396597 X	Outgoing	Missat
2020-07-21 01:04:01(UTC+2)	**Från:** +46704793511 Catch me **Till:** +905348396597 X	Outgoing	Missat
2020-07-21 01:12:37(UTC+2)	**Från:** +46704793511 Catch me **Till:** +905348396597 X	Outgoing	Missat

2020-07-21 01:13:27(UTC+2)	**Från:** +46704793511 Catch me **Till:** +905348396597 X	Outgoing	Missat
2020-07-21 01:14:21(UTC+2)	**Från:** +46704793511 Catch me **Till:** +905348396597 X	Outgoing	Missat
2020-07-21 16:31:59(UTC+2)	**Från:** +905348396597 X **Till:** +46704793511 Catch me	Incoming	Missat
2020-07-21 16:34:40(UTC+2)	**Från:** +905348396597 X **Till:** +46704793511 Catch me	Incoming	Besvarad
2020-07-21 16:59:48(UTC+2)	**Från:** +905348396597 X **Till:** +46704793511 Catch me	Incoming	Missat
2020-07-21 17:06:54(UTC+2)	**Från:** +46704793511 Catch me **Till:** +905348396597 X	Outgoing	Missat
2020-07-21 17:10:15(UTC+2)	**Från:** +905348396597 X **Till:** +46704793511 Catch me	Incoming	Missat
2020-07-21 17:32:02(UTC+2)	**Från:** +905348396597 X **Till:** +46704793511 Catch me	Incoming	Missat
2020-07-21 17:36:12(UTC+2)	**Från:** +46704793511 Catch me **Till:** +905348396597 X	Outgoing	Besvarad
2020-07-21 23:12:03(UTC+2)	**Från:** +905348396597 X **Till:** +46704793511 Catch me	Incoming	Missat
2020-07-21 23:24:28(UTC+2)	**Från:** +46704793511 Catch me **Till:** +905348396597 X	Outgoing	Besvarad
2020-07-21 23:39:55(UTC+2)	**Från:** +46704793511 Catch me **Till:** +905348396597 X	Outgoing	Besvarad
2020-07-22 21:14:11(UTC+2)	**Från:** +905348396597 X **Till:** +46704793511 Catch me	Incoming	Besvarad
2020-07-22 22:12:39(UTC+2)	**Från:** +905348396597 X **Till:** +46704793511 Catch me	Incoming	Besvarad
2020-07-23 21:46:22(UTC+2)	**Från:** +905348396597 X **Till:** +46704793511 Catch me	Incoming	Missat
2020-07-23 21:46:29(UTC+2)	**Från:** +46704793511 Catch me **Till:** +905348396597 X	Outgoing	Missat
2020-07-23 21:46:35(UTC+2)	**Från:** +46704793511 Catch me **Till:** +905348396597 X	Outgoing	Missat
2020-07-23 21:46:37(UTC+2)	**Från:** +905348396597 X **Till:** +46704793511 Catch me	Incoming	Missat
2020-07-23 21:46:41(UTC+2)	**Från:** +905348396597 X **Till:** +46704793511 Catch me	Incoming	Besvarad

2020-07-23 22:22:41(UTC+2)	**Från:** +46704793511 Catch me **Till:** +905348396597 X	Outgoing	Missat
2020-07-23 22:36:21(UTC+2)	**Från:** +46704793511 Catch me **Till:** +905348396597 X	Outgoing	Missat
2020-07-23 22:37:00(UTC+2)	**Från:** +46704793511 Catch me **Till:** +905348396597 X	Outgoing	Missat
2020-07-23 22:38:13(UTC+2)	**Från:** +46704793511 Catch me **Till:** +905348396597 X	Outgoing	Missat
2020-07-23 22:53:27(UTC+2)	**Från:** +905348396597 X **Till:** +46704793511 Catch me	Incoming	Besvarad
2020-07-23 22:53:56(UTC+2)	**Från:** +905348396597 X **Till:** +46704793511 Catch me	Incoming	Besvarad
2020-07-23 22:55:10(UTC+2)	**Från:** +46704793511 Catch me **Till:** +905348396597 X	Outgoing	Besvarad
2020-07-24 00:01:12(UTC+2)	**Från:** +46704793511 Catch me **Till:** +905348396597 X	Outgoing	Missat
2020-07-24 00:13:37(UTC+2)	**Från:** +46704793511 Catch me **Till:** +905348396597 X	Outgoing	Missat
2020-07-24 00:22:50(UTC+2)	**Från:** +46704793511 Catch me **Till:** +905348396597 X	Outgoing	Besvarad
2020-07-24 00:37:49(UTC+2)	**Från:** +905348396597 X **Till:** +46704793511 Catch me	Incoming	Besvarad
2020-07-24 00:39:00(UTC+2)	**Från:** +46704793511 Catch me **Till:** +905348396597 X	Outgoing	Missat
2020-07-24 00:39:15(UTC+2)	**Från:** +905348396597 X **Till:** +46704793511 Catch me	Incoming	Besvarad
2020-07-24 00:43:40(UTC+2)	**Från:** +46704793511 Catch me **Till:** +905348396597 X	Outgoing	Besvarad
2020-07-24 18:19:15(UTC+2)	**Från:** +905348396597 X **Till:** +46704793511 Catch me	Incoming	Missat
2020-07-24 18:20:08(UTC+2)	**Från:** +905348396597 X **Till:** +46704793511 Catch me	Incoming	Besvarad
2020-07-24 18:20:37(UTC+2)	**Från:** +46704793511 Catch me **Till:** +905348396597 X	Outgoing	Besvarad
2020-07-24 18:46:38(UTC+2)	**Från:** +905348396597 X **Till:** +46704793511 Catch me	Incoming	Besvarad

2020-07-24 18:50:32(UTC+2)	**Från:** +46704793511 Catch me **Till:** +905348396597 X	Outgoing	Missat
2020-07-24 19:13:49(UTC+2)	**Från:** +905348396597 X **Till:** +46704793511 Catch me	Incoming	Besvarad
2020-07-24 21:16:47(UTC+2)	**Från:** +905348396597 X **Till:** +46704793511 Catch me	Incoming	Avvisad
2020-07-24 21:18:19(UTC+2)	**Från:** +46704793511 Catch me **Till:** +905348396597 X	Outgoing	Besvarad
2020-07-25 00:16:49(UTC+2)	**Från:** +905348396597 X **Till:** +46704793511 Catch me	Incoming	Missat
2020-07-25 18:47:33(UTC+2)	**Från:** +46704793511 Catch me **Till:** +905348396597 X	Outgoing	Besvarad
2020-07-26 02:45:34(UTC+2)	**Från:** +905348396597 X **Till:** +46704793511 Catch me	Incoming	Missat
2020-07-29 23:23:19(UTC+2)	**Från:** +905348396597 X **Till:** +46704793511 Catch me	Incoming	Besvarad
2020-08-02 18:47:49(UTC+2)	**Från:** +905348396597 X **Till:** +46704793511 Catch me	Incoming	Missat
2020-08-02 20:06:27(UTC+2)	**Från:** +905348396597 X **Till:** +46704793511 Catch me	Incoming	Missat
2020-08-03 21:28:06(UTC+2)	**Från:** +905348396597 X **Till:** +46704793511 Catch me	Incoming	Missat
2020-09-23 16:03:04(UTC+2)	**Från:** +905348396597 X **Till:** +46704793511 Catch me	Incoming	Missat

Bilaga

Bilaga 5

Bilaga till Förhör 2023-01-18 10:24, diarienr 5000-K919695-20

Beskrivning

Förevisad under förhöret

Bild på Farid Hamad och Anmar firas Sabah

Bild från snapchat gallery	
Snapchat Gallery/Memories/b8939aafbe2cd93b16bc2a52d90afcb431f4225e7efea7d85edf0a92743ba983.decrypted	
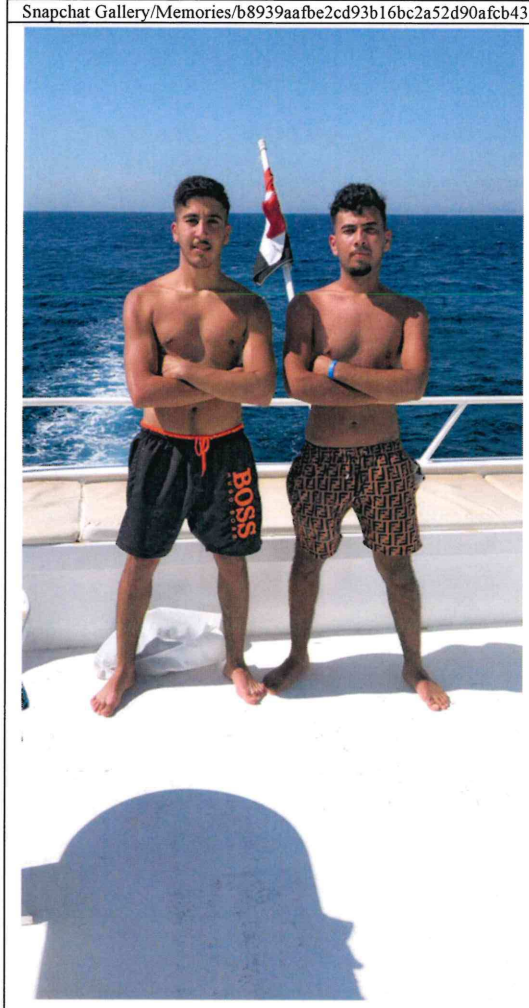	FINNS ÄVEN I senare töming med text på.
Metadata 27.267784, 33.838384	2020-08-13 14:32:32(UTC+2)

Platsen enligt Google maps

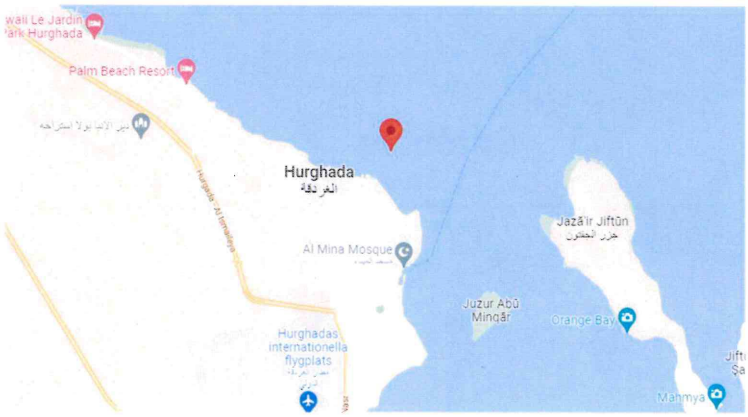

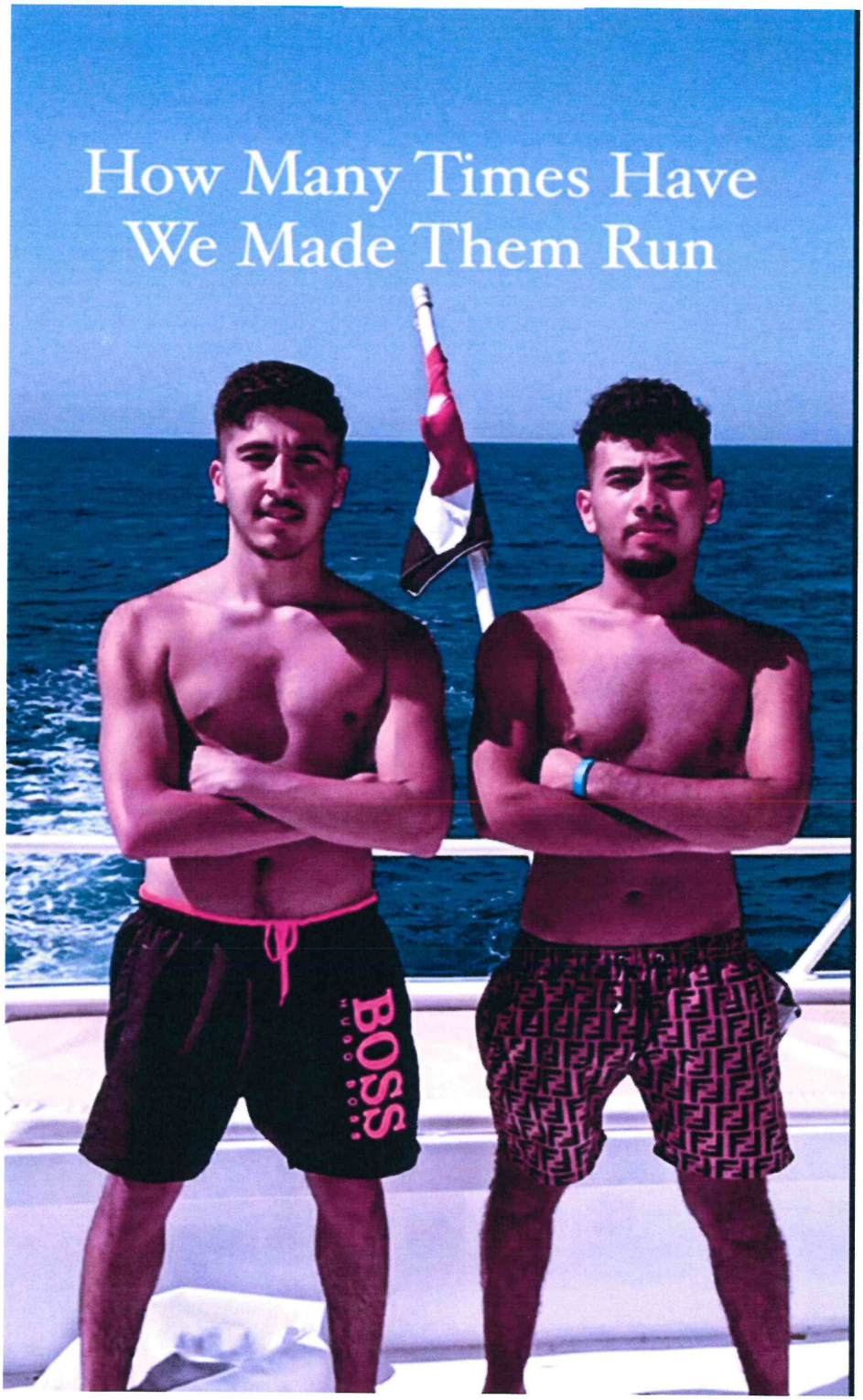
How Many Times Have
We Made Them Run
BOSS

Bilaga

Bilaga 6

Bilaga till Förhör 2023-01-18 10:24, diarienr 5000-K919695-20

Beskrivning

Förevisad under förhöret

Skjutbana

Bilder från skjutbanan ”Polygon Club Firearms shootinge Range” i turkiet

Bild från snapchat gallery	
Snapchat Gallery/Memories/b8939aafbe2cd93b16bc2a52d90afcb431f4225e7efea7d85edf0a92743ba983.decrypted	
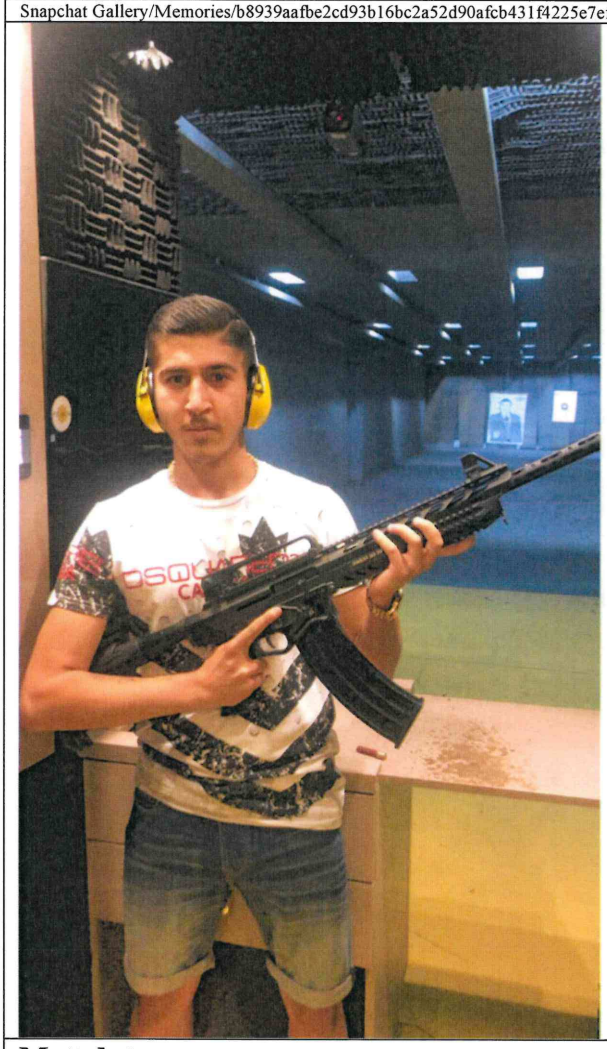	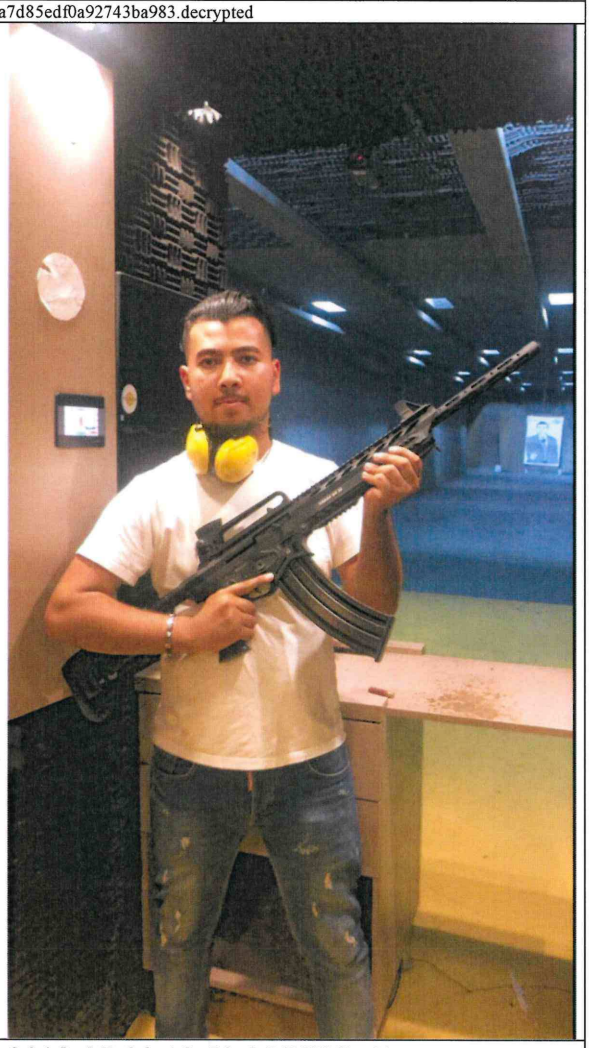
Metadata 41.069489, 28.994686	2019-07-22 18:59:05(UTC+2) 2019-07-22 18:59:44(UTC+2)

Platsen enligt Google maps

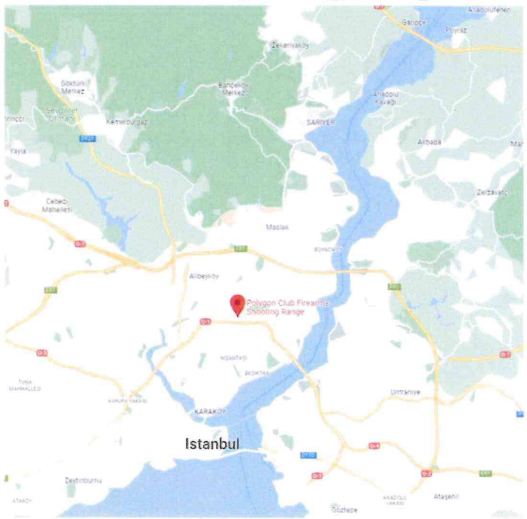

Polisen

Förhör

Signerat av

Signerat datum

Enhet	Diarienr
Region Mitt, Grova brott 2 PO Uppsala	5000-K919695-20

Hörd person	Personnummer
Mostafa, Rekan Khesro	19970921-2550

Den hörde är	ID Styrkt	Sätt	Ställning till misstänkt - målsägande - vittne
Misstänkt	Ja	känd av pm	

Tolk	Språk

Anledning till förhör / Misstankar som misstänkt har underrättats om	Underrättad om misstanke
Grovt vapenbrott, Fullbordat, Gärningsman	2023-02-02
Anledning till förhör / Misstankar som misstänkt har underrättats om	Underrättad om misstanke
Mord, Försök till, Gärningsman	2023-02-02
Anledning till förhör / Misstankar som misstänkt har underrättats om	Underrättad om misstanke
Mord, Förberedelse till, Gärningsman	2023-02-02

Ytterligare information om anledning till förhör
Fortsatt förhör avseende SKY-chattar med SKYPIN NRHX4E

Underrättad om rätt till försvarare	Godtar den försvarare som rätten förordnar	Försvarare/ombud önskas	Försvarare/ombud närvarande
		Martin Larsson	Ja

Förhörsledare	Förhörsdatum	Förhör påbörjat	Förhör avslutat
Kent H Lindeback	2023-03-24	10:01	10:18

Förhörsplats	Typ av förhör	Förhörssätt
Polishuset Uppsala	RB 23:3	Ljudbandsförhör

Förhörsvittne	Utskrivet av
Dock, Mimmi	

Berättelse

Fhl Kent Lindeback, bitr fhl Mimmi Dock. Med vid förhöret var adv Martin Larsson. Förhöret genomfördes i princip ordagrant utifrån den bilagda förhörsmallen.

Fhl gick därefter igenom hela förhörsmallen där Rekan valde att svara "inga kommentarer" på samtliga frågor och påståenden. Dessa svar har inte skrivits in i förhörsmallen utan nämns endast på detta sätt.

Samma rättigheter som tidigare

Misstankar och gärningsbeskrivning som tidigare

Rekan Mostafa, förberedelse till mord 2 september 2020 – 13 okt 2020, grovt vapenbrott och försök till mord 20 september 2020.

***Rekan Mostafa** ska delges misstanke om*
grovt vapenbrott den 20 september 2020 i Uppsala genom innehav av skarpladdad pistol
försök till mord samma dag i Uppsala genom att beväpnad med pistolen inväntat Mohamed Almasri i Gottsunda, Uppsala, i syfte att vid första möjliga tillfälle omedelbart skjuta ihjäl denne.

förberedelse till mord alt stämpling till mord under tiden den 2 september 2020 till 13 oktober 2020 i bl.a. Uppsala genom att i samråd med bl.a. Philip Gilliland, Ahmed Hamad och Kojar Amin ha beslutat att mörda Mohamed Almasri, och sökt anstifta annan att utföra brottet, samt genom att i samråd med medgärningsmännen, i syfte att utföra eller främja brott och undgå upptäckt och identifikation, ha tagit befattning bl.a. med telefon med krypterad chattfunktion, ammunition och skjutvapen, vilka varit särskilt ägnade att användas som hjälpmedel vid brottet.

Be att mt svarar så att man förstår att han uppfattat frågan. Info om att förhöret spelas in och kommer att arkiveras och går att lyssna på i efterhand. En sammanfattning kommer att skrivas ut.

……

På fråga om Rekan vill ta upp något innan fhl börjar med frågorna svarar han nej.

Fhl uppger att han kommer gå igenom några chattar och det är mycket färre än vid tidigare förhör. Det är nya chattar mellan Rekan och SKYPIN NRHX4E.

Fhl uppger att han hoppade medvetet över dessa chattar vid förra förhöret eftersom en EIO är skickad till Frankrike avseende SKYPIN NRHX4E. Vi har ännu ej fått några fler chattar från Frankrike och eftersom vi inte vet när dessa kommer så går vi igenom de chattar vi har i nuläget.

Fhl uppger att utifrån förundersökningen i detta ärende och i förra ärendet där tingsrättsförhandlingen precis har avslutats är vår bedömning som tidigare att det är du Rekan som har SKYPIN EIFB7S.

Har du någon kommentar till det ?

Om det inte är du som skriver i chattarna, vem är det då ?

Då börjar vi med chattarna

Fhl lämnar över en kopia på nedan chattkonversation till Rekan och dennes försvarare.

Message Timestamp	Message From Id	Chat Title	Message	Nr
2020-09-12 23:39:46+0200	EIFB7S	EIFB7S, NRHX4E	Aaa bror	D-1611
2020-09-12 23:33:36+0200	EIFB7S	EIFB7S, NRHX4E	Är de b ?	D-1630
2020-09-12 23:40:14+0200	EIFB7S	EIFB7S, NRHX4E	Aaa bror ja vet de blev stoppade av Aina	D-1638
2020-09-12 23:40:27+0200	EIFB7S	EIFB7S, NRHX4E	Man försöker på dom hela tiden	D-1639
2020-09-12 23:41:31+0200	EIFB7S	EIFB7S, NRHX4E	Bror låt ajee fortsätta va med han här han kommer bli jappt med han skriver direkt om ja får goda nyheter	D-1640
2020-09-12 23:54:16+0200	EIFB7S	EIFB7S, NRHX4E	Hur mycket finns de på horungen	D-1643
2020-09-13 00:03:51+0200	EIFB7S	EIFB7S, NRHX4E	Om han blir dragen med bullen behövs ej para	D-1644
2020-09-13 00:16:18+0200	EIFB7S	EIFB7S, NRHX4E	Okej bror kollar vi e på deras arslen dom skulle blir dragna för nån dag sen Aina dycker upp	D-1645
2020-09-13 00:16:22+0200	EIFB7S	EIFB7S, NRHX4E	De kommer	D-1646
2020-09-13 00:47:56+0200	EIFB7S	EIFB7S, NRHX4E	Bror många som vill åt aje mina andra vänner de ska komma t mig imon de vill köra på han tror ej ni behöver göra nått mot han	D-1647
2020-09-13 00:47:59+0200	EIFB7S	EIFB7S, NRHX4E	De kommer lösa sig	D-1648
2020-09-13 00:48:19+0200	EIFB7S	EIFB7S, NRHX4E	Men skriver om de behövs nått	D-1649
2020-09-13 01:00:27+0200	EIFB7S	EIFB7S, NRHX4E	Okej broder skriver direkt	D-1650
2020-09-13 01:00:35+0200	EIFB7S	EIFB7S, NRHX4E	Ja håller dig uppdaterad	D-1651

2020-09-13 01:00:40+0200	EIFB7S	EIFB7S, NRHX4E	Om de blir nått	D-1652
2020-09-13 01:06:58+0200	EIFB7S	EIFB7S, NRHX4E	Okej broder 👍	D-1656

Vem chattar du med ?

Vem har SKYPIN NRHX4E ?

Vem är ajee ?

Varför vill ni eller andra åt ajee ?

Han ska bli "jappt", vad betyder det ?

Jag påstår att det menas att han ska bli skjuten/dödad. Kommentar ?

Av chatten förstår jag att om aje blir skjuten tillsammans med "bullen", dvs. Mohammed Almasri så behöver dom som vill ha aje dödad, inte betala något. Kommentar ?

Fhl lämnar över en kopia på nedan chattkonversation till Rekan och dennes försvarare.

2020-09-14 00:42:08+0200	EIFB7S	EIFB7S, NRHX4E	Bror igår på gud båda va sekunder ifrån att bli dragna dårarna kom sekunder försent men låt de stanna mellan oss bror så de inte får förvarning eller nått för de har värsta flaxet horbarnen	D-1680

Vad handlar chatten om ?

Jag påstår att det handlar om att det var nära att "båda", dvs. aje och bullen blivit skjutna/dödade. Kommentar ?

Fhl lämnar över en kopia på nedan chattkonversation till Rekan och dennes försvarare.

2020-09-16 16:34:42+0200	EIFB7S	EIFB7S, NRHX4E	Vet ni vem Mohammed Ward är	D-1796
2020-09-16 16:54:22+0200	EIFB7S	EIFB7S, NRHX4E	Bror han e meed dom den där fittan	D-1801

2020-09-16 16:54:32+0200	EIFB7S	EIFB7S, NRHX4E	Han e med aje o tjockisen	D-1802
2020-09-16 16:56:58+0200	EIFB7S	EIFB7S, NRHX4E	Bror vet man vart han bor den här horan	D-1803
2020-09-16 16:59:08+0200	EIFB7S	EIFB7S, NRHX4E	Svääär	D-1804
2020-09-16 16:59:08+0200	EIFB7S	EIFB7S, NRHX4E	Okej broder	D-1805
2020-09-16 17:00:04+0200	EIFB7S	EIFB7S, NRHX4E	Kolla Alex ceesay video Instagram	D-1806
2020-09-16 17:05:41+0200	EIFB7S	EIFB7S, NRHX4E	Aaa det är de bror de sponsrar dom här horungarna	D-1807

`Vem är Muhammed Ward ?

Enligt chatten är Muhammed Ward tillsammans med aje och "tjockisen". Vi påstår att "tjockisen" är Muhammed Almasri. Kommentar ?

För din kännedom var Muhammed Ward tillsammans med Sadelin Almasri när denne blev skjuten i Gränby den 31 juli 2020. Vet du nu vem Muhammed Ward är ?

Fhl lämnar över en kopia på nedan chattkonversation till Rekan och dennes försvarare.

2020-09-18 17:22:02+0100	EIFB7S	EIFB7S, NRHX4E	Bror ja kommer säga en sak men de får verkligen inte komma ut	D-1994
2020-09-18 17:22:14+0100	EIFB7S	EIFB7S, NRHX4E	Vi har puckat deras bil	D-1995
2020-09-18 17:22:33+0100	EIFB7S	EIFB7S, NRHX4E	Men bror om de kommer ut hela grejen kommer fuckas låt de va mellan oss bara	D-1996
2020-09-18 17:22:43+0100	EIFB7S	EIFB7S, NRHX4E	2 andra som vet bara nu vi oxå	D-1997

Vad handlar chatten om ?

Rekan, du skriver om att ni har puckat deras bil. Vad menas med det ?

Jag påstår att ni satt en GPS-puck på "bullens" och ajes bil så att ni kan se var dom är. Kommentar ?

Fhl lämnar över en kopia på nedan chattkonversation till Rekan och dennes försvarare.

2020-09-19 22:32:53+0100	EIFB7S	EIFB7S, NRHX4E	Bror har location nu på ajjeee men våran Kalle torska kan du skicka nån med en Kalle fort	D-2068
2020-09-19 22:38:04+0100	EIFB7S	EIFB7S, NRHX4E	Bror shoooter de finns kan du lösa en bra rattare	D-2073
2020-09-19 22:38:30+0100	EIFB7S	EIFB7S, NRHX4E	Killen som ska köra han har blivit huggen av dom han kommer köra helhjärtat	D-2074
2020-09-19 22:38:40+0100	EIFB7S	EIFB7S, NRHX4E	Men behövs en rattare om	D-2075
2020-09-19 22:38:45+0100	EIFB7S	EIFB7S, NRHX4E	Annars sbror lös en Kalle t mig bara	D-2076
2020-09-19 22:38:46+0100	EIFB7S	EIFB7S, NRHX4E	Ja löser allt	D-2077
2020-09-19 22:38:52+0100	EIFB7S	EIFB7S, NRHX4E	Vi har bara hand vapen	D-2078
2020-09-19 22:39:33+0100	EIFB7S	EIFB7S, NRHX4E	Till oss menar du	D-2079
2020-09-19 22:40:50+0100	EIFB7S	EIFB7S, NRHX4E	Kan han ej lägga gps	D-2080
2020-09-19 22:41:28+0100	EIFB7S	EIFB7S, NRHX4E	Finns lägenhet shoter allt förutom driver	D-2081
2020-09-19 22:41:38+0100	EIFB7S	EIFB7S, NRHX4E	Aaaa	D-2083
2020-09-19 22:41:57+0100	EIFB7S	EIFB7S, NRHX4E	Vi ser varenda steg dom tar	D-2085
2020-09-19 22:42:02+0100	EIFB7S	EIFB7S, NRHX4E	Kommer han med baxad bil	D-2086
2020-09-19 22:42:19+0100	EIFB7S	EIFB7S, NRHX4E	Okej fixar det	D-2087
2020-09-19 22:42:27+0100	EIFB7S	EIFB7S, NRHX4E	Men låt han göra gps komma hit bror med Kalle	D-2088
2020-09-19 22:42:35+0100	EIFB7S	EIFB7S, NRHX4E	Han åker till lägenheten direkt	D-2089
2020-09-19 22:42:59+0100	EIFB7S	EIFB7S, NRHX4E	Aaa vi löser det	D-2090
2020-09-19 22:43:27+0100	EIFB7S	EIFB7S, NRHX4E	Ja fixar det nu ska träffa en vän lösa det	D-2091
2020-09-19 22:44:52+0100	EIFB7S	EIFB7S, NRHX4E	Låt han göra gps bror	D-2092
2020-09-19 22:45:02+0100	EIFB7S	EIFB7S, NRHX4E	Så möter jag han direkt	D-2093
2020-09-19 22:45:06+0100	EIFB7S	EIFB7S, NRHX4E	När han framme	D-2094

2020-09-19 22:45:40+0100	EIFB7S	EIFB7S, NRHX4E	Ger adress till lägenheten så man kan lägga Kallen direkt	D-2096
2020-09-19 22:45:56+0100	EIFB7S	EIFB7S, NRHX4E	Så åker shoooter dit dde börjar trycka på en gång	D-2099
2020-09-19 22:46:04+0100	EIFB7S	EIFB7S, NRHX4E	De är nu i centrala stan bullen och aje	D-2100
2020-09-19 22:48:38+0100	EIFB7S	EIFB7S, NRHX4E	Bror kan killen köra båge	D-2104
2020-09-19 22:51:20+0100	EIFB7S	EIFB7S, NRHX4E	Bästa	D-2107
2020-09-19 22:53:12+0100	EIFB7S	EIFB7S, NRHX4E	Skriver om 1o min ska träffa min vän lösa sista biten	D-2110
2020-09-19 23:00:55+0100	EIFB7S	EIFB7S, NRHX4E	Va gör du broder	D-2114
2020-09-19 23:01:13+0100	EIFB7S	EIFB7S, NRHX4E	Bror skicka inte eran kille än ska lösa alla bitar först sen ja skriver direkt	D-2115
2020-09-19 23:01:44+0100	EIFB7S	EIFB7S, NRHX4E	Men vi har location på deras arsle aje är med han idag dom stressa min vän	D-2116
2020-09-19 23:04:42+0100	EIFB7S	EIFB7S, NRHX4E	Bror min vän skriver t dig	D-2117
2020-09-19 23:04:44+0100	EIFB7S	EIFB7S, NRHX4E	Nu	D-2118
2020-09-19 23:04:49+0100	EIFB7S	EIFB7S, NRHX4E	Kolla va han säger	D-2119
2020-09-19 23:15:56+0100	EIFB7S	EIFB7S, NRHX4E	Är med våran vän som du skriver med ta allt med honom	D-2123
2020-09-19 23:15:58+0100	EIFB7S	EIFB7S, NRHX4E	Är enda med han	D-2124

Vad handlar chatten om ?

Jag påstår att ni vet var aje är utifrån location på GPS-pucken. Kommentar ?

Jag påstår att du vill ha ett vapen, en "kalle" då eran "kalle" hade "torskat". Var det kalsnikoven som ena skytten den 31/7-2020 kastade ifrån sig vid Gränbyparken som du menar ?

Eller var det någon annan kalashnikov som du menar ?

Du skriver att ni har lägenhet, skytt men att föraren blivit huggen så ni saknar en förare. Vem var den tilltänkta föraren som blev knivhuggen ?

Du vet att "bullen" och aje är i centrala stan. Kan du se det på din telefon eller är det någon annan som ser det har kontroll på var dom är ?

Fhl lämnar över en kopia på nedan chattkonversation till Rekan och dennes försvarare.

2020-09-20 14:04:51+0100	EIFB7S	EIFB7S, NRHX4E	Händer bror	D-2258
2020-09-20 14:50:35+0100	EIFB7S	EIFB7S, NRHX4E	Bror	D-2262
2020-09-20 15:07:35+0100	EIFB7S	EIFB7S, NRHX4E	Skriver du med min vän	D-2280
2020-09-20 15:17:06+0100	EIFB7S	EIFB7S, NRHX4E	Okej broder	D-2284
2020-09-20 15:18:09+0100	EIFB7S	EIFB7S, NRHX4E	Bror dådarna e startklara eller hur	D-2285
2020-09-20 15:18:17+0100	EIFB7S	EIFB7S, NRHX4E	Vi håller på lösa resten snabbt nu bara	D-2286
2020-09-20 15:18:45+0100	EIFB7S	EIFB7S, NRHX4E	Sen vi kör dom e här han va nyss i Gottsunda tjockisen med aje liillebror ja hann ej till han missade han med sekunder på gud	D-2287

Vad handlar chatten om ?

Dådarna är klara, vad menas med det ?

Jag påstår att det är dom som ska skjuta/mörda Muhammed Almasri och aje. Kommentar ?

Fhl lämnar över en kopia på nedan chattkonversation till Rekan och dennes försvarare.

2020-10-04 18:35:37+0100	EIFB7S	EIFB7S, NRHX4E	Förlängd magg till hekler P2000 USP 9/19mm	D-4836
2020-10-04 18:35:52+0100	EIFB7S	EIFB7S, NRHX4E	Vet du nån som kan hjälpa mig det broddr	D-4837
2020-10-04 18:35:58+0100	EIFB7S	EIFB7S, NRHX4E	Broder *	D-4838
2020-10-04 23:04:32+0100	EIFB7S	EIFB7S, NRHX4E	Den tar 15 skott	D-4933
2020-10-04 23:08:05+0100	EIFB7S	EIFB7S, NRHX4E	IMG-1601845683558	D-4934

				
2020-10-04 23:11:54+0100	EIFB7S	EIFB7S, NRHX4E	IMG-1601845912664 	D-4935
2020-10-05 00:42:44+0100	EIFB7S	EIFB7S, NRHX4E	Va vill du ha för den där 40 kalibern bara Gun i utbyte eller	D-4944
2020-10-13 23:39:16+0100	EIFB7S	EIFB7S, NRHX4E	Bror kan sicka bild på den där 40 kalibern	D-6346

Vad handlar chatten om ?

Jag påstår att du vill ha ett större magasin till vapnet du har och som du lägger ut ett foto på, en Heckler & Koch, modell P2000. Kommentar ?

Fhl uppger att för er information finns i förundersökningen ett Externt dokument, undersökningsprotokoll, bilder pistoler, 2022-12-29, 07:56 där det står en del om detta vapen.

När vi nu håller på med våra förundersökningar så är det våran skyldighet att försöka göra något utredningsmässigt som kan vara till din fördel och som du anser vara till din fördel, är det något här som du vill ta upp som du vill att vi ska göra?

Rekan uppger att han i nuläget inte har något han vill ta upp.

Är det någon eller några chattar som du vill peka på, där du anser att det inte är du som skriver utan någon annan ?

Är du medveten om att orden ingen kommentar gör att vi inte kan göra någonting som kan vara till din fördel om vi inte själva hittar något som vi gjorde i tidigare ärendet där vi misstänker att det är Mardin som skriver. Kommentar ?

Rekan, något du vill tillägga ?

Rekan har inget att tillägga.

Adv, något ?

Advokat Martin Larsson har inga frågor.

Förhöret avslutat 10:18

Polisen

Förhör

Delgiven misstanke

Signerat av

Signerat datum

Enhet	Diarienr
Region Mitt, Grova brott 2 PO Uppsala	5000-K919695-20

Hörd person	Personnummer
Mostafa, Rekan Khesro	19970921-2550

Den hörde är	ID Styrkt	Sätt	Ställning till misstänkt - målsägande - vittne
Misstänkt	Ja	känd av pm	

Tolk	Språk

Anledning till förhör / Misstankar som misstänkt har underrättats om	Underrättad om misstanke
Grovt vapenbrott, Fullbordat, Gärningsman	2023-02-02
Anledning till förhör / Misstankar som misstänkt har underrättats om	Underrättad om misstanke
Mord, Försök till, Gärningsman	2023-02-02
Anledning till förhör / Misstankar som misstänkt har underrättats om	Underrättad om misstanke
Mord, Förberedelse till, Gärningsman	2023-02-02

Ytterligare information om anledning till förhör

Rekan Mostafa ska delges misstanke om

grovt vapenbrott den 20 september 2020 i Uppsala genom innehav av skarpladdad pistol

försök till mord samma dag i Uppsala genom att beväpnad med pistolen inväntat Mohamed Almasri i Gottsunda, Uppsala, i syfte att vid första möjliga tillfälle omedelbart skjuta ihjäl denne.

förberedelse till mord alt stämpling till mord under tiden den 2 september 2020 till 13 oktober 2020 i bl.a. Uppsala genom att i samråd med bl.a. Philip Gilliland, Ahmed Hamad och Kojar Amin ha beslutat att mörda Mohamed Almasri, och sökt anstifta annan att utföra brottet, samt genom att i samråd med medgärningsmännen, i syfte att utföra eller främja brott och undgå upptäckt och identifikation, ha tagit befattning bl.a. med telefon med krypterad chattfunktion, ammunition och skjutvapen, vilka varit särskilt ägnade att användas som hjälpmedel vid brottet.

Underrättad om rätt till försvarare	Godtar den försvarare som rätten förordnar	Försvarare/ombud önskas	Försvarare/ombud närvarande
		Martin Larsson	Ja

Förhörsledare	Förhörsdatum	Förhör påbörjat	Förhör avslutat
Kent H Lindeback	2023-02-02	10:07	11:23

Förhörsplats	Typ av förhör	Förhörssätt
Polishuset Uppsala	RB 23:6	Ljudbandsförhör

Förhörsvittne	Utskrivet av
Sandström, Per-Ola	Konceptförhör

Berättelse

Fhl Kent Lindeback, bitr fhl P-O Sandström. Med vid förhöret var adv Martin Larsson. Förhöret genomfördes i princip ordagrant utifrån den bilagda förhörsmallen.

Vid uppläsning av misstankarna och gärningsbeskrivningarna uppger Rekan att han förnekar brott och att han inte har planerat något mord.

Utifrån inledande frågor enligt förhörsmallen om SKYPIN EFIB7S så uppger Rekan att han

har rättegång som börjar nästa vecka och han vill därför inte kommentera något innan dess.

Fhl gick därefter igenom hela förhörsmallen där Rekan valde att svara "inga kommentarer" på samtliga frågor och påståenden. Dessa svar har inte skrivits in i förhörsmallen utan nämns endast på detta sätt.

Presentera vilka som är närvarande i rummet.

Inledande förhör, delge brott, FUK 12§, rätt till försvarare, att ej behöver uttala sig, rätt till tolk.

Misstankar och gärningsbeskrivning

Rekan Mostafa, förberedelse till mord 2 september 2020 – 13 okt 2020, grovt vapenbrott och försök till mord 20 september 2020.

Rekan Mostafa ska delges misstanke om
grovt vapenbrott den 20 september 2020 i Uppsala genom innehav av skarpladdad pistol
försök till mord samma dag i Uppsala genom att beväpnad med pistolen inväntat Mohamed Almasri i Gottsunda, Uppsala, i syfte att vid första möjliga tillfälle omedelbart skjuta ihjäl denne.

förberedelse till mord alt stämpling till mord under tiden den 2 september 2020 till 13 oktober 2020 i bl.a. Uppsala genom att i samråd med bl.a. Philip Gilliland, Ahmed Hamad och Kojar Amin ha beslutat att mörda Mohamed Almasri, och sökt anstifta annan att utföra brottet, samt genom att i samråd med medgärningsmännen, i syfte att utföra eller främja brott och undgå upptäckt och identifikation, ha tagit befattning bl.a. med telefon med krypterad chattfunktion, ammunition och skjutvapen, vilka varit särskilt ägnade att användas som hjälpmedel vid brottet.

Be att mt svarar så att man förstår att han uppfattat frågan. Info om att förhöret spelas in och kommer att arkiveras och går att lyssna på i efterhand. En sammanfattning kommer att skrivas ut.

……

Vid tidigare förhör blev du informerad om att vi har ett stort SKY-material. Vi har också kunnat konstatera att det är du som använder dig av SKYPIN EIFB7S. Du valde vid tidigare förhör att inte kommentera mina påstående om detta. Du är sedan lång tid tillbaks häktad på sannolika skäl och därigenom har också tingsrätten gjort en bedömning avseende din SKYPIN. Du har också fått tagit del av brukaranalysen dels i Huvudprotokollet, dels i tilläggsprotokollet.

Har du någon kommentar till brukaranalysen avseende SKYPIN EFIB7S ?

I brukaranalysen 2023-01-11 som finns i tilläggsprotokollet har kopierats ett antal chattar där namnet "Rekan", "Rek", "Reek" och "R" omnämns. Sammanlagt är det vid 38 olika tillfällen från maj 2020 och framåt. Ibland nämns ditt namn i chattar där du deltar med SKYPIN

EIFB7S, ibland nämns ditt namn i chattar där du själv inte deltar. Som tidigare påstår jag att det är du som använder dig av SKYPIN EIFB7S.

Har du någon kommentar till det ?

……

De nya misstankarna handlar också om SKY-chattar som vi har sett i dels det gamla materialet, dels i det nya materialet och handlar om brottslighet under andra halvan av 2020.

Ni kommer som vid tidigare förhör få läsa igenom chattarna vi går igenom.

……

Inledningsvis tänkte jag fråga om du känner eller vet vilka dessa personer är.

Ozhan Zarikaya

Phillip Gilliland

Ahmed Hamad

Farrid Hamad

Anmar Sabaha

Kojar Amin

Är det någon av dessa som har något smeknamn ?

……

I tidigare förhör har vi gått igenom perioden under våren 2020 där du tillsammans med andra har förberett mord genom skjutning mot Muhammed Almasri och det är också det ärendet som ska avhandlas i rättegång inom kort.

Planeringen fortsätter mot Muhammed Almasri och planen verkställs den 31 juli 2020 ca kl 18:42 då två maskerade gärningsmän skjuter på innergården mellan Almqvistgatan och Albert Engströmsgatan i Gränby med två olika vapen. Målsägande Saadeldin Massry träffas ytligt i huvudet.

Har du hört talas om eller känner du till den skjutningen ?

……

Efter den skjutningen fortsätter förberedelserna och planeringen att skjuta ihjäl Mohammed Almasri genom att bl.a. spana mot Almasri, samt försöka få fram vapen och fordon till ett nytt försök.

Chattarna överlämnas för genomläsning till den mt och dennes försvarare innan fhl går igenom chattarna översiktligt.

Message Timestamp	Message From Id	Chat Title	Message	Nr
2020-09-02 01:10:53+0200	EIFB7S	EIFB7S, W2QJTN	Bror min vän e där han sa han fråga om ja va med han sånna saker sen han skrev han sover med 3 Pers	D-1347
2020-09-02 01:11:00+0200	EIFB7S	EIFB7S, W2QJTN	Portalgatan vandrarhem.	D-1348
2020-09-02 01:15:10+0200	EIFB7S	EIFB7S, W2QJTN	Bror 11 utcheckning han ska kolla klockan 11 oså	D-1349
2020-09-02 01:15:14+0200	EIFB7S	EIFB7S, W2QJTN	Om dom.är där	D-1350

Message Timestamp	Message From Id	Chat Title	Message	Nr
2020-09-02 01:16:08+0200	EIFB7S	EIFB7S, W2QJTN	Ska kolla nu om bil en sekund	D-1353
2020-09-02 01:16:15+0200	EIFB7S	EIFB7S, W2QJTN	Han såg ej deras bil	D-1354
2020-09-02 01:20:05+0200	EIFB7S	EIFB7S, W2QJTN	2 svarta bror sa han	D-1359
2020-09-02 01:23:51+0200	EIFB7S	EIFB7S, W2QJTN	Walla bullen vet inte om han skulle komma den här tiden men man vet aldrig	D-1366
2020-09-02 01:24:08+0200	EIFB7S	EIFB7S, W2QJTN	Ja kommer be min vän	D-1367
2020-09-02 01:24:12+0200	EIFB7S	EIFB7S, W2QJTN	Säga vilka som e där	D-1368
2020-09-02 01:27:35+0200	EIFB7S	EIFB7S, W2QJTN	På dom nu eller gammal bilder bror	D-1369
2020-09-02 01:38:25+0200	EIFB7S	EIFB7S, W2QJTN	Svär vart i stan	D-1370

2020-09-02 01:39:47+0200	EIFB7S	EIFB7S, W2QJTN	De ja försöker bror tänker walla	D-1371
2020-09-02 01:41:33+0200	EIFB7S	EIFB7S, W2QJTN	Hahah säg t han bram jalla för de han lätt han. Bor där han kan.lösa lägenhet allt	D-1373
2020-09-02 01:42:01+0200	EIFB7S	EIFB7S, W2QJTN	Hade ja litat på han bara hade kommit walla sakt bara ge mig lägenhet moppe	D-1374
2020-09-02 01:42:22+0200	EIFB7S	EIFB7S, W2QJTN	Nu försöker få tag i folk lösa på nått sätt	D-1375
2020-09-02 01:42:29+0200	EIFB7S	EIFB7S, W2QJTN	Okej bror	D-1376
2020-09-02 01:43:12+0200	EIFB7S	EIFB7S, W2QJTN	Ska kolla bror walla men om de nån från g som gör ingen ska få en krona de våra fiender	D-1377
2020-09-02 01:53:29+0200	EIFB7S	EIFB7S, W2QJTN	Ja väntar på han	D-1385
2020-09-02 01:53:38+0200	EIFB7S	EIFB7S, W2QJTN	Han e inte här bror men	D-1386
2020-09-02 01:53:57+0200	EIFB7S	EIFB7S, W2QJTN	Aaa men om han gör finns de nån som kan hjälpa han där efter	D-1387
2020-09-02 01:54:01+0200	EIFB7S	EIFB7S, W2QJTN	Med kläder o de	D-1388

Message Timestamp	**Message From Id**	**Chat Title**	**Message**	**Nr**
2020-09-02 01:54:22+0200	EIFB7S	EIFB7S, W2QJTN	Aaaa okej ska träffa han bror softa ja skriver	D-1389
2020-09-02 02:09:36+0200	EIFB7S	EIFB7S, W2QJTN	Bror min vän ska skicka alla reg nummer som står utanför stället	D-1397
2020-09-02 02:09:46+0200	EIFB7S	EIFB7S, W2QJTN	Han ser mot parkeringen om dom de andra kommer	D-1398
2020-09-02 02:10:36+0200	EIFB7S	EIFB7S, W2QJTN	Aaa bror ska börja kolla upp bilarna nu skriver	D-1400
2020-09-02 02:19:19+0200	EIFB7S	EIFB7S, W2QJTN	Han håller på bram.	D-1403
2020-09-02 02:23:00+0200	EIFB7S	EIFB7S, W2QJTN	IMG-1599006181001	D-1404

			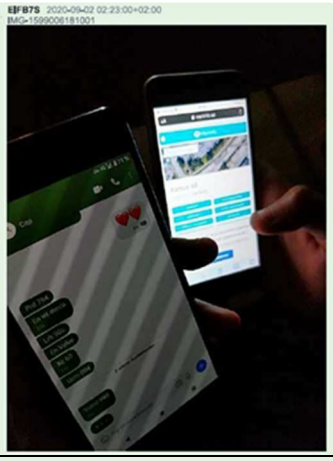	
2020-09-02 02:23:03+0200	EIFB7S	EIFB7S, W2QJTN	Håller på nu	D-1405
2020-09-02 02:25:57+0200	EIFB7S	EIFB7S, W2QJTN	En kille sa idag de såg ut som kojs gamla sq5	D-1413
2020-09-02 02:28:54+0200	EIFB7S	EIFB7S, W2QJTN	Ska hem nu bror kommer ej svara kör.moppe skriver	D-1425
2020-09-02 02:46:07+0200	EIFB7S	EIFB7S, W2QJTN	Bror ja väntar svar artisten skulle lösa det med han	D-1432
2020-09-02 02:47:04+0200	EIFB7S	EIFB7S, W2QJTN	Han sover bror säkert han e fett svår o få tag i men ja kommer vara vaken imon säger min vän han e där vi får lösa det på nåttsätt	D-1433
2020-09-02 02:49:19+0200	EIFB7S	EIFB7S, W2QJTN	Bas bram försök dra den på wahhe för bullen han vi e på han hundra procent han kmr bli dragen	D-1435
2020-09-02 02:49:49+0200	EIFB7S	EIFB7S, W2QJTN	För han de lättare han hade kunnat lösa allt	D-1438

Message Timestamp	**Message From Id**	**Chat Title**	**Message**	**Nr**
2020-09-02 02:49:52+0200	EIFB7S	EIFB7S, W2QJTN	På en gång	D-1439
2020-09-02 02:51:06+0200	EIFB7S	EIFB7S, W2QJTN	Äre så	D-1440
2020-09-02 02:51:22+0200	EIFB7S	EIFB7S, W2QJTN	Okej bram bror de här gatubarnet t sover varje dag hos nån	D-1441

2020-09-02 02:54:49+0200	EIFB7S	EIFB7S, W2QJTN	Bror nu om man kan ge info mellan varandra allt kommer gå mycket snabbare framöver	D-1448
2020-09-02 02:54:54+0200	EIFB7S	EIFB7S, W2QJTN	Säg walla	D-1449
2020-09-02 02:55:01+0200	EIFB7S	EIFB7S, W2QJTN	Bror han har tur med allt tjocka jöveln	D-1450

Vad handlar chatten om ?

Jag påstår att du själv eller genom någon annan har koll på "bullen" när denne bor på Portalgatans vandrarhem.

Jag påstår också att du har kontakt med "artisten", som jag påstår är Ayoub El-Masry för att denne ska fixa kläder och fordon till utförarna.

Du har också kontakt med en person som finns utanför Portalgatans vandrarhem som skickar registreringsnummer till dig som du i din tur skickar vidare till SKYPIN W2QJTN.

Vem är W2QJTN ?

Vill du kommentera mina påståenden ?

…….

Planeringen och förberedelserna fortsätter med att försöka få fram vapen och fordon. Jag kommer endast att gå igenom en del av de chattar där du är aktuell med namn eller SKYPIN.

……..

Chattarna överlämnas för genomläsning till den mt och dennes försvarare innan fhl går igenom chattarna översiktligt.

Message Timestamp	Message From Id	Chat Title	Message	Nr
2020-09-08 17:04:54+0200	EIFB7S	EIFB7S, W2QJTN	Bror. Man har sett bullen vid Sala Backe åka förbi med en Audi	D-1546
2020-09-08 17:05:02+0200	EIFB7S	EIFB7S, W2QJTN	Q nånting så du vet bror	D-1547

Rekan, återigen har du koll på "bullen", dvs. Muhammed Almasri och meddelar detta till W2QJTN. Vi kan också se i chattarna att W2QJTN har kontakt med SKYPIN EFXDP0 om hur "bullen" rör sig. I utredningen har konstaterats att under perioden i september är det Ahmed Hamad som har den SKYPIN.

Jag påstår att du spanar och rapporterar "bullens" rörelser till W2QJTN som i sin tur rapporterar vidare till Ahmed Hamad. Kommentar ?

…….

Chattarna överlämnas för genomläsning till den mt och dennes försvarare innan fhl går igenom chattarna översiktligt.

Message Timestamp	Message From Id	Chat Title	Message	Nr
2020-09-09 22:53:48+0200	EIFB7S	EIFB7S, W2QJTN	Bror kan du fråga snabbt farre vad bullens mammas adress heter	D-1571

Vem är Farre ?

Jag påstår att det är Farrid Hamad som är lillebror till Ahmed Hamad. Kommentar ?

Varför ville du ha adressen till "bullens" mamma ?

Ahmed Hamad, EFXDP0 skickar strax efter över ett meddelande till W2QJTN med adressen till Muhammed Almasris mamma.

Chattarna överlämnas för genomläsning till den mt och dennes försvarare innan fhl går igenom chattarna översiktligt.

Message Timestamp	Message From Id	Chat Title	Message	Nr
2020-09-09 23:05:22+0200	EFXDP0	EFXDP0, W2QJTN	Chats Attachment CatchMeIfYouCan skrev 2020-09-09 klockan 23:01 Gotlandsresan 54	D-1573

……

Planeringen och förberedelserna fortsätter och i utredningen har förutom din SKYPIN Rekan även ett antal andra SKYPIN identifierats, bl.a. Phillip Gilliland, Ozhan Zarikaya och Ahmed Hamad.

Du har fått fråga tidigare i förhöret, men känner du igen dessa ?

……

Chattarna överlämnas för genomläsning till den mt och dennes försvarare innan fhl går igenom chattarna översiktligt.

Message Timestamp	Message From Id	Chat Title	Message	Nr
2020-09-12 23:34:26+0200	EFXDP0	EFXDP0, W2QJTN	Kan du kolla om sq5 skulle dyka där vid sushi	a
2020-09-12 23:34:37+0200	EIFB7S	EIFB7S, W2QJTN	Aa han står med Aina när han e där	
2020-09-12 23:34:44+0200	EIFB7S	EIFB7S, W2QJTN	Dom jiddrar med Aina o sånt	
2020-09-12 23:34:50+0200	EIFB7S	EIFB7S, W2QJTN	Min vän såg de	
2020-09-12 23:35:26+0200	EFXDP0	EFXDP0, W2QJTN	Aha okej bror	
2020-09-12 23:52:12+0200	EFXDP0	EFXDP0, W2QJTN	Va hade sq5 för reg	
2020-09-13 01:13:20+0200	EFXDP0	EFXDP0, W2QJTN	R sa att de hade någon lokal i Storvreta	

Message Timestamp	Message From Id	Chat Title	Message	Nr
2020-09-13 01:18:22+0200	EFXDP0	EFXDP0, W2QJTN	Chats Attachment 	

Vad handlar chatten om ?

Jag påstår att du Rekan och Ahmed Hamad, EFXDP0 har separata konversationer om var "bullen" befinner sig och vilket fordon han brukar.

Jag påstår också att du har skickat ett meddelande till Ahmed Hamad att bullen är i en lokal i Storvreta. (kolla Fichen i brukaranalysen ang "två glada gubbar" på Rekans alias)

Kommentar ?

……..

I chattar på kvällen 2020-09-19 mellan Ahmed Hamad, EFXDP0 och W2QJTN framgår att Mohammed Almasris bil är "puckad", det har satts en GPS på dennes bil så att de vet var "fettot" är. Det framgår också att vapen håller på att skaffas fram.

Chattarna överlämnas för genomläsning till den mt och dennes försvarare innan fhl går igenom chattarna översiktligt.

Message Timestamp	Message From Id	Chat Title	Message	Nr
2020-09-19 22:20:41+0200	EIFB7S	EIFB7S, W2QJTN	Aaaa bror	D-2055
2020-09-19 22:29:08+0200	EIFB7S	EIFB7S, W2QJTN	Bror de finns folk som ska köra mot han väl	D-2060
2020-09-19 22:29:43+0200	EIFB7S	EIFB7S, W2QJTN	Aaa jalla	D-2061
2020-09-19 22:29:54+0200	EIFB7S	EIFB7S, W2QJTN	Gör han.redo	

				D-2062
2020-09-19 22:30:10+0200	EIFB7S	EIFB7S, W2QJTN	Aaa kom vi pratar mer e	D-2064
2020-09-19 22:31:33+0200	EIFB7S	EIFB7S, W2QJTN	Kom bror pallar ej bli encro knullad	D-2067
2020-09-19 22:45:22+0200	EIFB7S	EIFB7S, W2QJTN	Bror skynda kom	D-2095

Vad handlar chatten om ?

Jag påstår att du har kännedom om att några ska mörda Almasri.

Jag påstår att du ska göra de som ska utföra dådet redo.

Du vill träffa W2QJTN och prata istället för att bli avslöjad via telefon.

Kommentar ?

…….

Under kvällen och natten 19-20/9 framgår i konversationer mellan Ahmed Hamad, EFXDP0 och W2QJTN att de har koll på var Almasri är och att utförarna ska genomföra dådet inom kort.

Chattarna överlämnas för genomläsning till den mt och dennes försvarare innan fhl går igenom chattarna översiktligt.

Message Timestamp	Message From Id	Chat Title	Message	Nr
2020-09-20 01:15:14+0200	EIFB7S	EIFB7S, W2QJTN	Svär på allt	D-2168
2020-09-20 01:15:55+0200	EIFB7S	EIFB7S, W2QJTN	Bror ska man inte vänta till imon om man missar grejen blir bränd	D-2169
2020-09-20 01:16:03+0200	EIFB7S	EIFB7S, W2QJTN	Allt e endp löst	D-2171

Vad handlar chatten om ?

Jag påstår att du vill att man ska vänta med skjutningen till imorgon .

Varför ville du det ?

…….

Chattarna överlämnas för genomläsning till den mt och dennes försvarare innan fhl går igenom chattarna översiktligt.

Message Timestamp	Message From Id	Chat Title	Message	Nr
2020-09-20 01:16:35+0200	EIFB7S	EIFB7S, W2QJTN	Men ja strajpar mig får ja bra läge	D-2173
2020-09-20 01:16:38+0200	EIFB7S	EIFB7S, W2QJTN	Ja kör	D-2175
2020-09-20 01:16:58+0200	EIFB7S	EIFB7S, W2QJTN	Säg till om de kommer östra	D-2176
2020-09-20 01:26:04+0200	EIFB7S	EIFB7S, W2QJTN	Dom åkte för mig hade inget på mig horunnnngeeee	D-2179
2020-09-20 01:26:19+0200	EIFB7S	EIFB7S, W2QJTN	Var e dom nuu nu	D-2180
2020-09-20 01:28:55+0200	EIFB7S	EIFB7S, W2QJTN	Broor	D-2181
2020-09-20 01:28:57+0200	EIFB7S	EIFB7S, W2QJTN	Vart e dom nuuu	D-2182
2020-09-20 01:29:46+0200	EIFB7S	EIFB7S, W2QJTN	Ja men driver du	D-2183
2020-09-20 01:29:49+0200	EIFB7S	EIFB7S, W2QJTN	Vart i g	D-2184

Message Timestamp	Message From Id	Chat Title	Message	Nr
2020-09-20 01:30:03+0200	EIFB7S	EIFB7S, W2QJTN	Man kan ju se	D-2185
2020-09-20 01:30:05+0200	EIFB7S	EIFB7S, W2QJTN	Vart exakt	D-2186
2020-09-20 01:30:10+0200	EIFB7S	EIFB7S, W2QJTN	Så ja inte åker fel	D-2187
2020-09-20 01:30:23+0200	EIFB7S	EIFB7S, W2QJTN	Tabben e hos mig om 5 Min sen ja åker	D-2188
2020-09-20 01:30:47+0200	EIFB7S	EIFB7S, W2QJTN	Men de rör ju på sig verkar de som	D-2189
2020-09-20 01:30:52+0200	EIFB7S	EIFB7S, W2QJTN	Tror ej de stannar ett stämme	D-2190
2020-09-20 01:31:34+0200	EIFB7S	EIFB7S, W2QJTN	IMG-1600558296899 	D-2192
2020-09-20 01:32:20+0200	EIFB7S	EIFB7S, W2QJTN	Men bram ja står en timme ute redo ber dig dig så fort du vet de kör mot g skriv t mig	D-2194
2020-09-20 01:32:32+0200	EIFB7S	EIFB7S, W2QJTN	Kommer stå med moppen vid hsnd gamla	D-2195

Message Timestamp	Message From Id	Chat Title	Message	Nr
2020-09-20 01:34:29+0200	EIFB7S	EIFB7S, W2QJTN	Aaa tror ej heller men vet aldrig bror e så Lak borde tänkt på de inan de kunde komma men dkitsamma	D-2196
2020-09-20 01:34:39+0200	EIFB7S	EIFB7S, W2QJTN	Skriv bror om de e nära norby sådär ja åker oxå bror	D-2197
2020-09-20 01:35:02+0200	EIFB7S	EIFB7S, W2QJTN	Okej bror	D-2198
2020-09-20 01:35:16+0200	EIFB7S	EIFB7S, W2QJTN	Men låt killen va aktiv om de kommer igen ♡	D-2199
2020-09-20 01:40:22+0200	EIFB7S	EIFB7S, W2QJTN	IMG-1600558825050 	D-2200
2020-09-20 01:41:50+0200	EIFB7S	EIFB7S, W2QJTN	Shiii	D-2201
2020-09-20 01:42:05+0200	EIFB7S	EIFB7S, W2QJTN	Bror kommer sitta en timme man vet aldrig om de dyker upp i g igen	D-2202
2020-09-20 01:42:12+0200	EIFB7S	EIFB7S, W2QJTN	Skriv bara ja avslutar han på min mamma	D-2203
2020-09-20 01:48:03+0200	EIFB7S	EIFB7S, W2QJTN	Okej bror säg till bara fall han kommer nära trakten	D-2205

Message Timestamp	Message From Id	Chat Title	Message	Nr
2020-09-20 01:51:08+0200	EIFB7S	EIFB7S, W2QJTN	Jaa på gud	D-2206
2020-09-20 01:51:13+0200	EIFB7S	EIFB7S, W2QJTN	Varför kunde de ej komma idag bram	D-2208
2020-09-20 01:52:21+0200	EIFB7S	EIFB7S, W2QJTN	Svääär	D-2209
2020-09-20 01:52:30+0200	EIFB7S	EIFB7S, W2QJTN	Hahaha dra dennn	D-2210
2020-09-20 01:53:36+0200	EIFB7S	EIFB7S, W2QJTN	Shiiiii	D-2211
2020-09-20 02:15:43+0200	EIFB7S	EIFB7S, W2QJTN	Hahaha ja walla	D-2212
2020-09-20 02:15:50+0200	EIFB7S	EIFB7S, W2QJTN	Ska få en imon😂	D-2213
2020-09-20 02:46:27+0200	EIFB7S	EIFB7S, W2QJTN	Löst det	D-2216
2020-09-20 02:46:29+0200	EIFB7S	EIFB7S, W2QJTN	Bror	D-2217
2020-09-20 02:46:32+0200	EIFB7S	EIFB7S, W2QJTN	Allt e klart	D-2218
2020-09-20 02:46:41+0200	EIFB7S	EIFB7S, W2QJTN	Säg bara vilken tid man ska åka	D-2219
2020-09-20 02:46:46+0200	EIFB7S	EIFB7S, W2QJTN	Faking brööööm	D-2220
2020-09-20 02:47:03+0200	EIFB7S	EIFB7S, W2QJTN	Ja bror ja e vaken ♡♡	

Message Timestamp	Message From Id	Chat Title	Message	Nr
				D-2221
2020-09-20 02:49:26+0200	EIFB7S	EIFB7S, W2QJTN	Bror ja kommer vänta 30 min till sen ja loggar	D-2222
2020-09-20 02:50:20+0200	EIFB7S	EIFB7S, W2QJTN	Hahah den tvär gäller den här faking grejen	D-2223
2020-09-20 02:50:24+0200	EIFB7S	EIFB7S, W2QJTN	Okej bram går hem sover	D-2224
2020-09-20 02:52:16+0200	EIFB7S	EIFB7S, W2QJTN	Bror walla va ska ja säga men nu faktiskt ja ringde han han komm med tabbe	D-2225
2020-09-20 02:52:38+0200	EIFB7S	EIFB7S, W2QJTN	Aaa walla faktist	D-2226
2020-09-20 02:52:44+0200	EIFB7S	EIFB7S, W2QJTN	Han va snabb oxå hahaha	D-2227
2020-09-20 02:52:55+0200	EIFB7S	EIFB7S, W2QJTN	Men bror walla vill ej ens han ska veta nått	D-2228
2020-09-20 02:53:05+0200	EIFB7S	EIFB7S, W2QJTN	Ska hem nu bram ❤	D-2229
2020-09-20 02:53:15+0200	EIFB7S	EIFB7S, W2QJTN	Hahahah exakt	D-2230
2020-09-20 02:53:26+0200	EIFB7S	EIFB7S, W2QJTN	Jalladå min broder vi hörs imon ❤	D-2231
2020-09-20 02:53:49+0200	EIFB7S	EIFB7S, W2QJTN	Oroa dig ej bräääm för sånt här ja e soldat vaknar sol en uziii	D-2232

Vad handlar chatten om ?

Jag påstår att du är redo att skjuta Mohammed Almasri när denne kommer till Gottsunda.

Du väntar utanför en adress, troligtvis Blomdahls väg 3 där "bullen" var skriven, beväpnad med en pistol.

Har du någon kommentar till detta ?

EIFB7S har tagit en selfie på sig själv maskerad och iklädd en svart Sail and Racing jacka.

Rekan, i din Facebook profil har du en svart Sail and Racing jacka. (se bilaga)

Kommentar ?

……

Planeringen fortsätter i olika chattgrupper och även i s.k. 1-till-1-chattar.

Chattarna överlämnas för genomläsning till den mt och dennes försvarare innan fhl går igenom chattarna översiktligt.

Message Timestamp	Message From Id	Chat Title	Message	Nr
2020-09-20 11:33:36+0200	EIFB7S	EIFB7S, W2QJTN	Va säger dom.	D-2235
2020-09-20 11:42:12+0200	EIFB7S	EIFB7S, W2QJTN	Bror min kille kan hämta dom vid 1	D-2237
2020-09-20 11:55:09+0200	EIFB7S	EIFB7S, W2QJTN	Okej bror	D-2238
2020-09-20 11:55:31+0200	EIFB7S	EIFB7S, W2QJTN	Säg till när dom svarar på så vi kan bestämma en tid direkt	D-2239

Vad handlar chatten om ?

Jag påstår att du Rekan har nån medhjälpare som kan hämta de som ska utföra dådet.

Kommentar ?

…….

Ahmed Hamad, EFXDP0 är den som via telefon och GPS:en kan följa Almasris rörelse.

Chattarna överlämnas för genomläsning till den mt och dennes försvarare innan fhl går igenom chattarna översiktligt.

Message Timestamp	Message From Id	Chat Title	Message	Nr
2020-09-20 15:10:11+0200	EIFB7S	EIFB7S, W2QJTN	Är de bil man ska köra med	D-2282
2020-09-20 15:27:37+0200	EIFB7S	EIFB7S, W2QJTN	Bil kanske löser sig skriver snart	D-2288
2020-09-20 15:42:54+0200	EIFB7S	EIFB7S, W2QJTN	Bror låt oss göra de här bara allt e klar	D-2290
2020-09-20 15:43:01+0200	EIFB7S	EIFB7S, W2QJTN	Han ska endå inte lägga	D-2291
2020-09-20 15:43:48+0200	EIFB7S	EIFB7S, W2QJTN	Bror jalla låt oss sätta igång dom där e redo	D-2292
2020-09-20 15:44:12+0200	EIFB7S	EIFB7S, W2QJTN	Säg t han antingen bestäm dig snabbt eller vi kör.på de	D-2293
2020-09-20 15:44:23+0200	EIFB7S	EIFB7S, W2QJTN	Låter t åka med han eller vi hämtar dom där	D-2294
2020-09-20 15:44:43+0200	EIFB7S	EIFB7S, W2QJTN	Bror låt oss göra allt fort så de blir klart	D-2295
2020-09-20 16:09:01+0200	EIFB7S	EIFB7S, W2QJTN	Antingen han kör eller inte	D-2305
2020-09-20 16:09:05+0200	EIFB7S	EIFB7S, W2QJTN	Eller hur bror	D-2306
2020-09-20 16:09:20+0200	EIFB7S	EIFB7S, W2QJTN	Låt oss få de klart snälla bram	D-2307

Vad handlar chatten om ?

Jag påstår att du har kontakt med W2QJTN för att skriva om att genomföra mordet på Almasri.

Du verkar också ha kontakt eller ansvar för en person "t" som ska vara med vid mordet.

Kommentar

……

Ahmed Hamad, EFXDP0 har kontakt med W2QJTN och skriver om att inte "t" utan Husby ska få infon, vilket tyder eventuellt på att någon från Husby ska utföra skjutningen. Ahmed Hamad skriver också att GPS:en slutat fungera. Lite senare börjar GPS:en fungera igen.

I andra chattgrupper diskuteras fortsatt om vapen och fordon.

Chattarna överlämnas för genomläsning till den mt och dennes försvarare innan fhl går igenom chattarna översiktligt.

Message Timestamp	Message From Id	Chat Title	Message	Nr
2020-09-20 20:20:51+0200	EIFB7S	EIFB7S, W2QJTN	Haha ja vet att den är på bror	D-2347
2020-09-20 20:21:14+0200	EIFB7S	EIFB7S, W2QJTN	Bror min vän säger allt t mig	D-2348
2020-09-20 20:21:48+0200	EIFB7S	EIFB7S, W2QJTN	Bror ja vet att den e på igen	D-2349

Vad handlar chatten om ?

Har du fått information från Ahmed Hamad att GPS:en fungerar igen ?

……

Chattarna överlämnas för genomläsning till den mt och dennes försvarare innan fhl går igenom chattarna översiktligt.

Message Timestamp	Message From Id	Chat Title	Message	Nr
2020-09-20 20:49:36+0200	EIFB7S	EIFB7S, W2QJTN	Bror va händer då han skulle köra eller	D-2358
2020-09-20 20:49:38+0200	EIFB7S	EIFB7S, W2QJTN	W	D-2359
2020-09-20 20:49:45+0200	EIFB7S	EIFB7S, W2QJTN	Han fikar ju nu	D-2360
2020-09-20 20:49:48+0200	EIFB7S	EIFB7S, W2QJTN	Årummet	D-2361
2020-09-20 20:50:21+0200	EIFB7S	EIFB7S, W2QJTN	Allt var ju klart varför kom dom inte	D-2362

Vad handlar chatten om ?

Jag påstår att tanken var att W skulle skjuta Mohammed Almasri när denne befann sig på Årummet eller i centrala Uppsala.

Kommentar ?

Vem är W ?

Jag påstår att det är Ahmed Hamads smeknamn.

…….

Hamad - EFXDP0 skriver i chatgruppen om planen för att hitta och skjuta Almasri med kalashnikoven. Efter de mördat Almasri kommer de lämna bilen i ett garage med kalashnikoven i.

Chattarna överlämnas för genomläsning till den mt och dennes försvarare innan fhl går igenom chattarna översiktligt.

Message Timestamp	Message From Id	Chat Title	Message	Nr
2020-09-25 23:39:39+0200	EFXDP0	Q0ZLFZ:1	Bror såhär tänkte vi	30724
2020-09-25 23:40:03+0200	EFXDP0	Q0ZLFZ:1	Vi jagar han , han kmr va runt i stan	30725

Message Timestamp	Message From Id	Chat Title	Message	Nr
2020-09-25 23:40:27+0200	EFXDP0	Q0ZLFZ:1	Vi har ett bra garage där vi tänkte lägga bilen	30726
2020-09-25 23:40:47+0200	Q0ZLFZ	Q0ZLFZ:1	Ja vi kan trycka där innan	D-2934
2020-09-25 23:41:10+0200	Q0ZLFZ	Q0ZLFZ:1	Vi måste bara vara hundra vilken bil han har de är mkt Aina ute	D-2936
2020-09-25 23:42:15+0200	EFXDP0	Q0ZLFZ:1	Vi tänkte lämna bilen efter jobbet med kallen i	30732
2020-09-25 23:42:34+0200	EFXDP0	Q0ZLFZ:1	I garaget alltså	30734
2020-09-25 23:58:35+0200	X4XMNT	Q0ZLFZ:1	Det är riskigt	30735
2020-09-26 00:17:55+0200	EFXDP0	Q0ZLFZ:1	Vem har nyckeln , e d rekan	30736
2020-09-26 00:31:54+0200	X4XMNT	Q0ZLFZ:1	Vi får inte tag på han med nyckeln vi håller på	30737
2020-09-26 00:32:31+0200	X4XMNT	Q0ZLFZ:1	Nu har ni kontakt eller hur?	30738
2020-09-26 00:34:34+0200	EFXDP0	Q0ZLFZ:1	Med rekan ?	30739

Jag påstår att det är du Rekan som har hand om garaget där flyktbilen och "kallen" ska gömmas efter skjutningen.

Har du någon kommentar ?

…….

Chattarna överlämnas för genomläsning till den mt och dennes försvarare innan fhl går igenom chattarna översiktligt.

Message Timestamp	Message From Id	Chat Title	Message	Nr
2020-09-26 00:24:49+0200	EFXDP0	EFXDP0, X4XMNT	Kan vi lösa nyckeln nu	D-2943

Message Timestamp	Message From Id	Chat Title	Message	Nr
2020-09-26 00:24:49+0200	EFXDP0	EFXDP0, X4XMNT	Ska ba lämna kläderna dära	D-2944
2020-09-26 00:34:51+0200	EFXDP0	EFXDP0, X4XMNT	Chats Attachment 😀😀😀 skrev 2020-09-26 klockan 00:18 Försöker lösa fram den	
2020-09-26 01:11:58+0200	EFXDP0	EFXDP0, X4XMNT	Chats Attachment 😀😀😀 skrev 2020-09-26 klockan 01:03 Måste du ha den idg 😀😀😀 skrev 2020-09-26 klockan 01:03 Han vägrar svara men	D-2949
2020-09-26 01:12:56+0200	EFXDP0	EFXDP0, X4XMNT	Nej bror vi ska inte köra idag	
2020-09-26 01:18:32+0200	EFXDP0	EFXDP0, X4XMNT	D samma kille som sköt mot min lillebror	
2020-09-26 01:25:17+0200	EFXDP0	EFXDP0, X4XMNT	Nej bror ingen av oss	
2020-09-26 01:28:44+0200	EFXDP0	EFXDP0, X4XMNT	Hahaha ja svär	
2020-09-26 01:30:19+0200	EFXDP0	EFXDP0, X4XMNT	Aa vi kmr avrunda snart	
2020-09-26 01:30:35+0200	EFXDP0	EFXDP0, X4XMNT	Gav kläderna o allt sånt till R	D-2960
2020-09-26 01:31:16+0200	EFXDP0	EFXDP0, X4XMNT	Aa imorgon	
2020-09-26 01:46:33+0200	EFXDP0	EFXDP0, X4XMNT	Bror e d launa ge grabbarna mackan, dom har ju volvon	
2020-09-26 01:47:14+0200	EFXDP0	EFXDP0, X4XMNT	Iaf man han har sigge	
2020-09-26 01:47:25+0200	EFXDP0	EFXDP0, X4XMNT	Min lillebrorsha	
2020-09-26 01:47:49+0200	EFXDP0	EFXDP0, X4XMNT	Eller ska den sparas till fettot	

Message Timestamp	Message From Id	Chat Title	Message	Nr
2020-09-26 02:16:03+020 0	EFXDP0	EFXDP0, X4XMNT	D den , ja tänker vi kommer inte använda båda	
2020-09-26 02:16:25+020 0	EFXDP0	EFXDP0, X4XMNT	Ja ska försöka lösa go på sigge	

Vad handlar chatten om ?

Jag påstår att det handlar om ett garage eller lägenhet som du har tillgång och nyckel till var kläderna som ska användas vid en skjutning ska förvaras.

Du har också skickat tre meddelanden till Ahmed Hamad, EFXDP0 som han i sin vidarebefordrar till SKYPIN X4XMNT som vi påstår är Ozhan Zarikaya.

Kommentar ?

……

I chattarna kan man se att planeringen, spaningen, förberedelsen och anskaffande av vapen och fordon till skjutningen mot Mohammed Almasri fortsätter.

Till och från i chattarna nämns ditt namn Rekan eller att du själv deltar i chattarna.

Chattarna överlämnas för genomläsning till den mt och dennes försvarare innan fhl går igenom chattarna översiktligt.

Message Timestamp	Message From Id	Chat Title	Message	Nr
2020-10-01 20:23:35+020 0	Q0ZLFZ	Q0ZLFZ, X4XMNT	Har en till som vet vart kallen är med o bilen vet ju Rekan	D-3823
2020-10-01 20:23:54+020 0	Q0ZLFZ	Q0ZLFZ, X4XMNT	Nycklarna la jag vid vindrutetorkarna	D-3825

Vad handlar chatten om ?

Jag påstår att det är du som har hand om och ansvarar för bilen som ska andvändas som flyktbil vid skjutningen mot Mohammed Almasri.

Kommentar ?

……..

Chattarna överlämnas för genomläsning till den mt och dennes försvarare innan fhl går igenom chattarna översiktligt.

Message Timestamp	Message From Id	Chat Title	Message	Nr
2020-10-01 23:05:51+0200	Q0ZLFZ	Q0ZLFZ, X4XMNT	Vilka av dom e bra o jobba med	D-3869
2020-10-01 23:06:15+0200	Q0ZLFZ	Q0ZLFZ, X4XMNT	Har hört saker om vissa andra	D-3871
2020-10-02 00:48:16+0200	Q0ZLFZ	Q0ZLFZ, X4XMNT	Ja bror hämtade precis va med rekan o ungen	D-3876
2020-10-02 00:48:49+0200	Q0ZLFZ	Q0ZLFZ, X4XMNT	Men rekan hade stashat kläderna och polisen hade gjort tillslag där	D-3877
2020-10-02 00:48:55+0200	Q0ZLFZ	Q0ZLFZ, X4XMNT	Han ska lösa nya	D-3878

Vad handlar chatten om ?

Jag påstår att polisen har gjort ett tillslag mot lokalen där du förvarade kläderna som skulle användas vid skjutningen mot Mohammed Almasri och att du nu ska ta fram nya kläder.

Kommentar ?

Senare samma dag skrivs det mer om tillslaget.

Chattarna överlämnas för genomläsning till den mt och dennes försvarare innan fhl går igenom chattarna översiktligt.

Message Timestamp	Message From Id	Chat Title	Message	Nr
2020-10-02 23:38:33+0200	Q0ZLFZ	Q0ZLFZ, X4XMNT	Ja de är ju fotats kläderna och klorin o brandsläckare som rekan stashs	D-4130
2020-10-02 23:38:49+0200	Q0ZLFZ	EFXDP0, Q0ZLFZ	Ja men Aina hade tydligen fotat de	D-4131
2020-10-02 23:38:57+0200	Q0ZLFZ	EFXDP0, Q0ZLFZ	Men skitsamma de är inte knas för oss	D-4132
2020-10-02 23:39:18+0200	Q0ZLFZ	Q0ZLFZ, X4XMNT	De är endå inte han som ska göra	D-4133
2020-10-02 23:39:46+0200	Q0ZLFZ	Q0ZLFZ, X4XMNT	Men kläderna ligger hårt packat som i en rulle hade dom öppnat den hade man sett	D-4134
2020-10-02 23:40:30+0200	Q0ZLFZ	Q0ZLFZ, X4XMNT	Sa till lill key att gå o spana nu så dom ser hur dom rör sig	D-4136

Du förvarade kläder, klorin och brandsläckare. Varför ?

I en tidigare chatt skriver Q0ZLFZ, som vi påstår är Phillip Gilliland till Ozhan Zarikaya om hur man förstör spår i en bil.

Chattarna överlämnas för genomläsning till den mt och dennes försvarare innan fhl går igenom chattarna översiktligt.

Message Timestamp	Message From Id	Chat Title	Message	Nr
2020-09-26 05:54:17+0200	Q0ZLFZ	Q0ZLFZ, X4XMNT	Funkar bilen o starta då så får killen köra ner den, för garaget den står i tänkte vi dumpa bilen i och de kan ej stå en baxad bil från Gävle där och vi lär städa fimpar . De är ett garage under marken finns många tomma platser de är enda stället jag kan ställa bilar så helst vill jag inte dumpa Porschen där men är de enda alternativet så får de bli så. Nej Inge problem med internet.	
2020-09-26 05:58:00+0200	Q0ZLFZ	Q0ZLFZ, X4XMNT	Men jag fixade glasburkar kläderna är plast så de får plats i en jack ficka typ. Så tänkte jag stoppar ner strumporna från skorna och handskar o mask oxh kläderna i glasburken full med klorin . Key ville ha en hink men de blir bara drygt o stå o blanda runt sen kanske inte allt dränks. Grävde upp mina klorin flaskor. De är nog bättre då är de hundra att allt förstörs . Sen tänkte jag att key börjar spruta avfettning blandat med klorin överallt utom där jag kör sen spritar jag där jag suttit sen tömmer vi 2 brandsläckare i bilen de kommer dom aldrig hitta nått på	

Har du någon kommentar till det ?

Jag påstår att föremålen som nämns i chatten, kläder, klorin och brandsläckare var tänkta att användas i samband med skjutningen mot Mohammed Almasri.

Kommentar ?

……..

I Externt dokument, Husrannsakan garage, 2023-01-25 (5000-K63207-22, 2022-03-17, PM ang garage i Gottsunda) framgår att polisen vid en husrannsakan 2020-09-29 anträffade bl.a. flera stulna motorcyklar. I promemorian framgår också att Rekan Mostafa har identifierats på en övervakningsfilm (2020-09-24) när han kör en av de anträffade stulna motorcyklarna i Gottsunda.

Rekan, vet du vilket garage det handlar om ?

Jag påstår att det är det garaget som du ansvarar för och som det skrivs om i de tidigare chattarna vi har gått igenom.

Kommentar ?

…….

Planeringen och förberedelserna att mörda Mohammed Almasri har pågått ett tag i chattarna främst mellan Phillip Gilliland, Q0ZLFZ, Ozhan Zarikaya, X4XMNT och Ahmed Hamad, EFXDP0. Men efter att Ahmed Hamad greps 2020-09-29 så påstår vi att SKYPIN EFXDP0 tas över av Ahmeds lillebror Farid Hamad. Det framgår också i chattarna att Phillip Gilliland är irriterad på Farid och dennes kompis Anmar Sabah.

Vet du varför Gilliland var irriterad på Farid och Anmar ?

Chattarna överlämnas för genomläsning till den mt och dennes försvarare innan fhl går igenom chattarna översiktligt.

Message Timestamp	Message From Id	Chat Title	Message	Nr
2020-10-03 05:16:04+0200	Q0ZLFZ	Q0ZLFZ, X4XMNT	Bror hade jag inte gått in i denhära jag hade skitit i dom jag orkar inte med sånt hära. Jag jag lust och hämta tabben från dom sen hämta rekan eller nån och avsluta fettot fan	D-4227
2020-10-03 05:17:04+0200	Q0ZLFZ	Q0ZLFZ, X4XMNT	Sen tydligen hade doms bröder sagt ni måste sitta inlåst i en lägenhet i 2 veckor sen åkte dom utomlands de är ju bara helt torsk, dom verkar ju va efterblivna man ska bara vara som vanligt, annars kommer dom med flyktbeteende	
2020-10-03 05:20:45+0200	Q0ZLFZ	Q0ZLFZ, X4XMNT	Men jag kan köra men då kommer jag ställa bilen i stashet mellan Gränby o salabacke sen därifrån skiljs vi åt vi alla har lika långt hem	
2020-10-03 05:22:10+0200	Q0ZLFZ	Q0ZLFZ, X4XMNT	Men sitter o funderar ska man stå med Volvon vi har o trycka på han och sen bara köra den runt hörnet och där står jag i Porsche då ser ingen heller vad för bil asså de handlar om 50 meter de är ju en korsning precis efter hotellet	
2020-10-03 05:23:38+0200	Q0ZLFZ	Q0ZLFZ, X4XMNT	Fan de bästa va om jag skulle haft en sådära latex mask så jag ser ut som en gubbe, då reagerar ingen på maskering	

Phillip Gilliland, Q0ZLFZ fortsätter vidare i chatten och skriva om planerna för skjutningen.

Rekan, tog Phillip Gilliland kontakt med dig angående detta ?

Ditt namn nämns, har du någon förklaring till det ?

……

Phillip Gilliland är fortsatt irriterad.

Chattarna överlämnas för genomläsning till den mt och dennes försvarare innan fhl går igenom chattarna översiktligt.

Message Timestamp	Message From Id	Chat Title	Message	Nr
2020-10-04 00:39:29+0200	Q0ZLFZ	Q0ZLFZ, X4XMNT	Bror är så fuxking lack	
2020-10-04 00:39:37+0200	Q0ZLFZ	Q0ZLFZ, X4XMNT	Kan r skjuta	D-4564
2020-10-04 00:39:39+0200	Q0ZLFZ	Q0ZLFZ, X4XMNT	Jag o han kör	D-4565
2020-10-04 00:39:49+0200	Q0ZLFZ	Q0ZLFZ, X4XMNT	Jag kommer få psykos snart	
2020-10-04 00:41:10+0200	Q0ZLFZ	Q0ZLFZ, X4XMNT	Hans äldre bror som jag hyr lägenheten av kom med lill key o sa planen har varit hela tiden att g skulle bidra med en skytt och vi en skytt nu vill han skicka lill keys kollega som inte har skjutit Kalle	
2020-10-04 00:41:17+0200	Q0ZLFZ	Q0ZLFZ, X4XMNT	Jag börja bråka med han	
2020-10-04 00:41:46+0200	Q0ZLFZ	Q0ZLFZ, X4XMNT	Jag sa min vän har gått in o hjälpt för jag är nära med han och vi hjälper varandra du vet inte vad planen är	
2020-10-04 00:43:35+0200	Q0ZLFZ	Q0ZLFZ, X4XMNT	Fuxking luffare enda anledning jag ska sitta i bilen de va för key är min vän , nu ska jag va en banan	
2020-10-04 00:43:53+0200	Q0ZLFZ	Q0ZLFZ, X4XMNT	Rekan får åka med mig så får vi göra det	D-4571
2020-10-04 00:44:09+0200	Q0ZLFZ	Q0ZLFZ, X4XMNT	Jag ska göra nått sånt helt opersonligt	
2020-10-04 00:44:14+0200	Q0ZLFZ	Q0ZLFZ, X4XMNT	Jag sa jag kör ej bil	

Message Timestamp	Message From Id	Chat Title	Message	Nr
2020-10-04 00:44:40+0200	Q0ZLFZ	Q0ZLFZ, X4XMNT	Bror skriv inte i chatten hans bröder sitter o läser	
2020-10-04 00:44:43+0200	Q0ZLFZ	Q0ZLFZ, X4XMNT	Skit o dom	
2020-10-04 00:45:00+0200	Q0ZLFZ	Q0ZLFZ, X4XMNT	Bror tror du rekan kan trycka	D-4576
2020-10-04 00:45:32+0200	Q0ZLFZ	Q0ZLFZ, X4XMNT	Nej de är hans smuts bror som säger gör Inget	
2020-10-04 00:45:40+0200	Q0ZLFZ	Q0ZLFZ, X4XMNT	Bror kommer köra på nån nu	

Rekan, var Phillip Gilliland eller Ozhan Zarikaya i kontakt med dig angående att du skulle delta i skjutningen mot Mohammad Almasri ?

…….

Chattarna överlämnas för genomläsning till den mt och dennes försvarare innan fhl går igenom chattarna översiktligt.

Message Timestamp	Message From Id	Chat Title	Message	Nr
2020-10-04 00:47:55+0200	UETIRD	UETIRD, X4XMNT	Svär vet inte de R som har med han o göra inte jag	D-4589
2020-10-04 00:47:58+0200	UETIRD	UETIRD, X4XMNT	De värsta bananen	
2020-10-04 00:48:03+0200	UETIRD	UETIRD, X4XMNT	Han vet inte hur man skjuter bror	
2020-10-04 00:48:11+0200	UETIRD	UETIRD, X4XMNT	De finns en annan	
2020-10-04 00:48:16+0200	UETIRD	UETIRD, X4XMNT	R vet om	D-4594

Vad handlar chatten om ?

I den här chatten skriver UETIRD, som vi påstår är Kojar Amin till Ozhan Zarikaya.

Jag påstår att du Rekan har kontakt med någon som kan utföra skjutningen mot Mohammed Almasri.

Kommentar ?

……..

Ni ska få ta del av en chatt där det också finns utskrivna ljudmeddelanden. Idag kommer vi inte att spela upp ljudmeddelanden, men ni kommer att få ta del av dessa senare.

Message Timestamp	Message From Id	Chat Title	Message	Nr
2020-10-04 00:50:17+0200	Q0ZLFZ	Q0ZLFZ, X4XMNT	**Ska jag skriva till rekan o möta mig**	D-4605
2020-10-04 00:50:20+0200	Q0ZLFZ	Q0ZLFZ, X4XMNT	Fråga ungen	
2020-10-04 00:50:44+0200	Q0ZLFZ	Q0ZLFZ, X4XMNT	Äre så	
2020-10-04 00:50:50+0200	UETIRD	UETIRD, X4XMNT	Han e i stan mamma knullaren	
2020-10-04 00:52:11+0200	Q0ZLFZ	Q0ZLFZ, X4XMNT	Men där frågades de inte om rekan kunde	D-4609
2020-10-04 00:53:35+0200	Q0ZLFZ	Q0ZLFZ, X4XMNT	audiofile *Men bror där i chatten frågade inte om R kunde eller inte han sa jag vet inte. Han sa till key förut att han skulle göra om det var i G förstår du men alltså.*	D-4616
2020-10-04 00:55:17+0200	Q0ZLFZ	Q0ZLFZ, X4XMNT	audiofile *Alltså kan du inte förklara läget säg bara alltså jag personligen sätter mig som inte ens har någonting med det här fucking att göra och åker med han R så det bara blir gjort alltså så fucking lack alltså. Det här har gått från personligt till opersonligt. Nu jag e förstår du jag vet*	D-4617

Message Timestamp	Message From Id	Chat Title	Message	Nr
			inte jag håller på får flipp alltså.	
2020-10-04 00:55:52+0200	Q0ZLFZ	Q0ZLFZ, X4XMNT	audiofile *Kolla jag skrev jag ba det är någon som manipulerat henne av skyttarna till ungen.*	
2020-10-04 00:56:11+0200	Q0ZLFZ	Q0ZLFZ, X4XMNT	audiofile *Alltså bror, ska jag bara gå och säga till Rekan ey, kan du träffa mig, och säga lyssna det här har hänt o det har hänt och lyssna jag kan vara beredd o köra asså, det här inte ens är mitt problem*	D-4619
2020-10-04 00:56:39+0200	Q0ZLFZ	Q0ZLFZ, X4XMNT	Nej de har varit motgångar men nu plötsligt de är annat	
2020-10-04 00:58:31+0200	Q0ZLFZ	Q0ZLFZ, X4XMNT	audiofile *Men bror det jag vet inte, det känns som om de kommer va där, asså för att när jag stod där jag ba lyssna, hörru planen har vart jag och key, key bad mig om hjälp, han ba snälla de har gjort så hära, ja ba, ok det är klart jag ställer upp för dig, du e min bror, o sen jag sa det jag ba, lyssna du lillkey, jag ba du har kommit och tjatat till mig varför inte din bror och jag blandar in dig på nåt sätt och sånt så jag sa ok ni kan spana med bilen och sen ni plocka våra byteskläder. Har inte det vart planen? Han ba, jo, och ja ba o efter det så sa jag när han torskade då sa jag att ni får göra det, alltså du kör Key och sen vahettere din vän och sen*	D-4621

Message Timestamp	Message From Id	Chat Title	Message	Nr
			*får dom från G fixa en Ahmed T. Han ba, nej, du sa att du skulle köra dom jag ba nej, lyssna jag har inte sagt sådära, förstår du, bror jag håller på att få flip där alltså, så jag ba vet du va, jag säger till grabbarna, skit samma, vi, vi skiter i allt det här och han ba nej, nej, nej *ohörbart**	
2020-10-04 01:03:01+0200	Q0ZLFZ	Q0ZLFZ, X4XMNT	Jag kommer förklara för r hur de ligger till	D-4622
2020-10-04 01:03:36+0200	Q0ZLFZ	Q0ZLFZ, X4XMNT	Från jag gör de för min broder nu jag ska åka o göra med en kille jag ej känner helt sjukt skit i de jag är ingen bangare	

Vad handlar chatten om ?

Jag påstår att det fortfarande handlar om planering och förberedelse av mord på Mohammad Almasri och att du ingår i planeringen.

Kommentar ?

Ditt namn nämns vid flera tillfällen, har du någon förklaring till det ?

……..

Chattarna överlämnas för genomläsning till den mt och dennes försvarare innan fhl går igenom chattarna översiktligt.

Message Timestamp	Message From Id	Chat Title	Message	Nr
2020-10-04 01:03:54+0200	Q0ZLFZ	Q0ZLFZ, X4XMNT	audiofile *Bror det är stora som säger han det han står*	

			bara o kollar ner för att han vet att det inte stämmer	
2020-10-04 01:05:56+0200	Q0ZLFZ	Q0ZLFZ, X4XMNT	Men r kanske tvekar för han Vetinte om jag kan köra bil	D-4625
2020-10-04 01:07:05+0200	Q0ZLFZ	EFXDP0, Q0ZLFZ	Ska ta möte med domdära från g. De är pga denhära jag kom i kontakt med dom vill inte ens synas med dom	
2020-10-04 01:27:59+0200	Q0ZLFZ	Q0ZLFZ, X4XMNT	Bror är med r han va nojjig för de e stan o helg o de är knas men söndag jag sa annars	D-4627
2020-10-04 01:50:35+0200	Q0ZLFZ	Q0ZLFZ, X4XMNT	Bror r sa	D-4630
2020-10-04 01:51:32+0200	Q0ZLFZ	Q0ZLFZ, X4XMNT	Att han ville spana o känna av läget när de inte är fredag o lördag för att se att de år lungt	D-4631

Vad handlar chatten om ?

Jag påstår att du och Phillip Gilliland har träffats och diskuterat mordplanerna, och att du vill köra när det är vardag.

Vad beror det på ?

……

Det här är ett ljudmeddelande från Phillip Gilliland till Ozhan Zarikaya som är utskrivet.

Chattarna överlämnas för genomläsning till den mt och dennes försvarare innan fhl går igenom chattarna översiktligt.

2020-10-04 07:12:28+0200	Q0ZLFZ	Q0ZLFZ, X4XMNT	audiofile ***Men bror grejen är att R sa till mig att fingret är golare grejen det det handlar om är att när han va typ 15 år så gjorde dom massa personrån och sen***	D-4714

			när han satt anhållen så sa dom typ att din vän har sagt att du har sagt såhär och vahettere dom greps ju tillsammans och allting på platsen men hade då sa fingret han ba nej det är jag som har gjort allting och vahettere och han har inte gjort någonting så jag vet inte om dom tycker det är en golning eller nånting men jag tycker inte att det är en golning förstår du så det är väl kanske det och så har de hört det vidare från nån annan liksom	

Vad handlar chatten om ?

Vem är fingret ?

Enligt Phillip Gilliland har du Rekan begått brott tillsammans med fingret ?

…….

Mordplanerna fortsätter.

Chattarna överlämnas för genomläsning till den mt och dennes försvarare innan fhl går igenom chattarna översiktligt.

Message Timestamp	Message From Id	Chat Title	Message	Nr
2020-10-04 09:47:43+0200	Q0ZLFZ	Q0ZLFZ, X4XMNT	Nej asså han hade inte problem med fettot han gick med lill key bara och sen plötsligt dom ska skicka han och göra jobbet	
2020-10-04 09:48:05+0200	Q0ZLFZ	Q0ZLFZ, X4XMNT	Lill key gick o grina till oss o så du låter inte mig veta nått fast de var mig dom nästan klippte	

Message Timestamp	Message From Id	Chat Title	Message	Nr
2020-10-04 09:48:55+0200	Q0ZLFZ	Q0ZLFZ, X4XMNT	Men säg inte till ungen o dom att jag skulle vara förare igentligen. R behöver bara se att allt kommer funka så kommer han köra 100 procent jag visa han en del av flyktvägen	D-4734
2020-10-04 09:50:23+0200	Q0ZLFZ	Q0ZLFZ, X4XMNT	Jag vill bara ta skyen av lill key o säga att dom i g får lösa sitt problem själva . Sen när key kommer ut vi får ta allt dethära och han får lösa så dom betalar, jag ska redan leta efter ny lägenhet	
2020-10-04 09:50:57+0200	Q0ZLFZ	Q0ZLFZ, X4XMNT	Hor brödernas ord har fastnat i mitt huvud, vi var nära på veva där nästan jag fick flipp på dom	
2020-10-04 09:51:46+0200	Q0ZLFZ	Q0ZLFZ, X4XMNT	Nej men sa till r att jag kan köra för att jag vill få de löst eftersom vi har hjälpt till och de blev såhära, och att de inte är mitt problem	D-4737

Vad handlar chatten om ?

Phillip Gilliland har visat dig flyktvägen. **Ska du delta i skjutningen ?**

…….

Vi kan se att du själv är med i någon chatt ibland.

Chattarna överlämnas för genomläsning till den mt och dennes försvarare innan fhl går igenom chattarna översiktligt.

2020-10-04 20:43:41+0200	EIFB7S	EIFB7S, W2QJTN	Aaa	D-4900
2020-10-04 20:43:44+0200	EIFB7S	EIFB7S, W2QJTN	Är de om bullen eller	D-4901

Skulle du och W2QJTN prata om "bullen", dvs. Mohammed Almasri ?

……..

Chattarna överlämnas för genomläsning till den mt och dennes försvarare innan fhl går igenom chattarna översiktligt.

Message Timestamp	Message From Id	Chat Title	Message	Nr
2020-10-04 21:15:59+0200	UETIRD	UETIRD, X4XMNT	Bror jag har inte sagt till r om dig ens jag har bara r och Brain jag har kontakt med och dig	D-4915

Kojar Amin, UETIRD skriver till Ozhan Zarikaya att han bara har kontakt med dig Rekan samt med Brain som är Phillip Gillilands smeknamn.

Har du någon kommentar till det ?

…….

I chattgruppen Q0ZLFZ:5 där du Rekan, Gilliland, Zarikaya och Kojar Amin ingår finns chattar.

Chattarna överlämnas för genomläsning till den mt och dennes försvarare innan fhl går igenom chattarna översiktligt.

2020-10-04 21:11:48+0200	Q0ZLFZ	Q0ZLFZ:5	Haha	33177
2020-10-04 21:11:54+0200	Q0ZLFZ	Q0ZLFZ:5	Jag e påväg med luren	33178
2020-10-04 21:16:21+0200	EIFB7S	Q0ZLFZ:5	Haha det är den men tror ja vet en svensk som hade ska testa det e värt	33179

2020-10-04 21:18:04+0200	Q0ZLFZ	Q0ZLFZ:5	Dom kommer fråga om han vill göra en jappning säkert	33180
2020-10-04 21:18:14+0200	EIFB7S	Q0ZLFZ:5	Hahahha	33181
2020-10-04 21:18:51+0200	Q0ZLFZ	Q0ZLFZ:5	Kung i i baren med sina 20 lappar	33182
2020-10-04 21:20:36+0200	EIFB7S	Q0ZLFZ:5	Hahahahahah ja svär	33183
2020-10-04 21:21:20+0200	EIFB7S	Q0ZLFZ:5	Han hade träffat en kurd gubbe vän till mig hade stoppat in 200 i hans maskin börjar säga ja tycker om kurdeer sånna saker 😂	33184
2020-10-04 21:22:20+0200	Q0ZLFZ	Q0ZLFZ:5	Hagahahaha	33185
2020-10-04 21:23:03+0200	Q0ZLFZ	Q0ZLFZ:5	5 xanor en öl för boost sen han e redo för redroom	33186

Jag påstår att du har kontakt och känner Phillip Gilliland. Kommentar ?

…….

Chattarna överlämnas för genomläsning till den mt och dennes försvarare innan fhl går igenom chattarna översiktligt.

Message Timestamp	Message From Id	Chat Title	Message	Nr
2020-10-04 21:24:25+0200	Q0ZLFZ	Q0ZLFZ, X4XMNT	Frågade innan om r var 100 han sa ja	D-4918
2020-10-04 22:24:41+0200	Q0ZLFZ	Q0ZLFZ, X4XMNT	Bror de va nån annan som va skytt	D-4924
2020-10-04 22:24:49+0200	Q0ZLFZ	Q0ZLFZ, X4XMNT	Vi ska lösa förare till han	D-4925
2020-10-04 22:24:58+0200	Q0ZLFZ	Q0ZLFZ, X4XMNT	Jag sa jag kör om de är nån av er	D-4926

Message Timestamp	Message From Id	Chat Title	Message	Nr
2020-10-04 22:25:36+0200	Q0ZLFZ	Q0ZLFZ, X4XMNT	Men annars dom får ta Volvon eller nå måste övertala r, jag tror han inte är säker med mig som förare	D-4928
2020-10-04 22:50:25+0200	Q0ZLFZ	Q0ZLFZ, X4XMNT	Nej asså om dom skickar skytten med nån ifall de blir bajs så inte allt e bränt	
2020-10-04 22:50:37+0200	Q0ZLFZ	Q0ZLFZ, X4XMNT	Nej asså han sa ej att han inte litar på körningen	
2020-10-04 22:50:54+0200	Q0ZLFZ	Q0ZLFZ, X4XMNT	Men han sa typ med ungen bakom ratten kan jag göra vad som helst	

Vad handlar chatten om ?

Jag påstår att det framgår att du är med till 100% på mordet på Mohammed Almasri.

Det framgår också av Phillip Gilland att du är osäker om Gilliland kör men att du är säker om Kojar Amin, som kallas "ungen" kör bilen.

Kommentar ?

…….

Chattarna överlämnas för genomläsning till den mt och dennes försvarare innan fhl går igenom chattarna översiktligt.

Message Timestamp	Message From Id	Chat Title	Message	Nr
2020-10-04 22:17:48+0200	UETIRD	Q0ZLFZ:5	De bara vi 3 som sågs	33203
2020-10-04 22:51:09+0200	Q0ZLFZ	Q0ZLFZ:5	Volvon är kvar med nycklar på plats	33204
2020-10-04 23:21:39+0200	Q0ZLFZ	Q0ZLFZ:5	**R vart är du**	33205
2020-10-04 23:21:41+0200	Q0ZLFZ	Q0ZLFZ:5	Vi är i g	33206
2020-10-05 00:07:58+0200	X4XMNT	Q0ZLFZ:5	**R har du mött upp Brain?**	33207

Message Timestamp	Message From Id	Chat Title	Message	Nr
2020-10-05 00:08:36+0200	X4XMNT	Q0ZLFZ:5	Ok bösta	33208
2020-10-05 00:26:00+0200	EIFB7S	Q0ZLFZ:5	Grabbar kommer tagga vs händer	33209
2020-10-05 00:26:30+0200	EIFB7S	Q0ZLFZ:5	Ni stått pratat med dom en timme rör mig hem medans	33210
2020-10-05 00:26:42+0200	X4XMNT	Q0ZLFZ:5	Dom står säkert med snuten fortfarande	33211
2020-10-05 00:27:21+0200	X4XMNT	Q0ZLFZ:5	Kan du se dom?	
2020-10-05 00:27:29+0200	EIFB7S	Q0ZLFZ:5	De står bara där	33214
2020-10-05 00:27:34+0200	EIFB7S	Q0ZLFZ:5	En Aina bil	33215
2020-10-05 00:37:37+0200	Q0ZLFZ	Q0ZLFZ:5	Vi är klar	33216

Vad handlar chatten om ?

Jag påstår att ni i SKY-chatt gruppen Q0ZLFZ:5, där du, Kojar Amin, Phillip Gilliland, Ozhan Zarikaya ska träffas och att det är du som benämns "R".

Rekan, du, Phillip Gilliland och Kojar Amin blir kontrollerade av polis på Bandstolsvägen.

Kommentar ?

……..

Chattarna överlämnas för genomläsning till den mt och dennes försvarare innan fhl går igenom chattarna översiktligt.

Message Timestamp	Message From Id	Chat Title	Message	Nr
2020-10-05 00:38:25+0200	Q0ZLFZ	Q0ZLFZ, X4XMNT	Bror jag sa jag kan köra r eller ungen	D-4942
2020-10-05 00:39:22+0200	Q0ZLFZ	Q0ZLFZ, X4XMNT	Men r kanske löste förare då visar jag dom allt, men jag sa till dom de år bättre vi gör tsm de blir riktigt gjort förklarade att du tänker som mig att folk gör fel bara	D-4943
2020-10-05 00:46:09+0200	Q0ZLFZ	Q0ZLFZ, X4XMNT	Ja dom säger ja men sen kommer dom in på nån skytt	
2020-10-05 00:46:57+0200	Q0ZLFZ	Q0ZLFZ, X4XMNT	Känns som att dom är nojig för de är nära Aina station	
2020-10-05 00:47:11+0200	Q0ZLFZ	Q0ZLFZ, X4XMNT	Tänkte leta doms bil o pucka ifall dom får mer hopp då	

Vad handlar chatten om ?

Jag påstår att Ozhan Zarikaya aldrig kom till möte utan Gilliland informerar om vad som sas.

Gilliland skriver att han kan köra dig Rekan eller Kojar Amin, men att du kanske löser förare själv.

Vi vet att Mohammed Almasri bor på Hotell Botanika som ligger i närheten av Polishuset i Uppsala och Gilliland tror därför att du Rekan och Kojar Amin är nojiga.

Har du någon kommentar till mina påståenden ?

……

Chattarna överlämnas för genomläsning till den mt och dennes försvarare innan fhl går igenom chattarna översiktligt.

Message Timestamp	Message From Id	Chat Title	Message	Nr
2020-10-05 00:46:31+0200	Q0ZLFZ	Q0ZLFZ:5	IMG-1601851583497	33217

Message Timestamp	Message From Id	Chat Title	Message	Nr
				
2020-10-05 00:46:40+0200	Q0ZLFZ	Q0ZLFZ:5	Är dehära gyros ?	33218
2020-10-05 00:47:12+0200	EIFB7S	Q0ZLFZ:5	Aaa	33219
2020-10-05 00:47:18+0200	Q0ZLFZ	Q0ZLFZ:5	Ward	33220
2020-10-05 00:47:20+0200	EIFB7S	Q0ZLFZ:5	Bredvid olearys	33221
2020-10-05 00:47:32+0200	EIFB7S	Q0ZLFZ:5	Mittemot cherri kisoken	33222
2020-10-05 00:47:45+0200	EIFB7S	Q0ZLFZ:5	Förstår ej hur dom tänker ibland	33223
2020-10-05 00:48:00+0200	Q0ZLFZ	Q0ZLFZ:5	Ska vi lokalisera doms bil och pucka den	33224
2020-10-05 00:48:15+0200	Q0ZLFZ	Q0ZLFZ:5	Om du ej gillar stället att ta han på	33225
2020-10-05 00:48:35+0200	EIFB7S	Q0ZLFZ:5	Aaa hade vart bra	33226
2020-10-05 00:49:09+0200	Q0ZLFZ	Q0ZLFZ:5	Okej kan du skicka nån o tanka comviq 295	33227
2020-10-05 00:49:27+0200	Q0ZLFZ	Q0ZLFZ:5	Vi ska byta bil tänkte vi	33228
2020-10-05 00:49:39+0200	Q0ZLFZ	Q0ZLFZ:5	Så ni sitter i bak de är tonat	33229

Gilliland - Q0ZLFZ vidarebefodrar en bild som Mohammed Ward lagt ut på snapchat som visar att Ward är på My Gyros på Dragarbrunnsgatan i Uppsala.

Rekan, vad handlar din och Phillip Gillilands chattkonversation om ?

Jag påstår att ni spanar och försöker lokalisera Mohammed Almasri och dennes kompisar.

Kommentar ?

……..

I en efterföljande chatt med Ozhan Zarikay skriver Phillip Gilliland att denne pratat med dig Rekan om att ni vill få det slutfört, dvs. era planer på att mörda Mohammed Almasri.

Chattarna överlämnas för genomläsning till den mt och dennes försvarare innan fhl går igenom chattarna översiktligt.

2020-10-05 00:53:49+0200	Q0ZLFZ	Q0ZLFZ, X4XMNT	Aa	D-4949
2020-10-05 00:53:56+0200	Q0ZLFZ	Q0ZLFZ, X4XMNT	Är med han men han e på toa	D-4950
2020-10-05 00:54:42+0200	Q0ZLFZ	Q0ZLFZ, X4XMNT	Jag vill göra något mot bröderna sen när han yngsta sitter	D-4951
2020-10-05 00:54:57+0200	Q0ZLFZ	Q0ZLFZ, X4XMNT	Enligt dom så hade han fått brev att han måste ställa in sig tidigare	D-4952
2020-10-05 00:54:59+0200	Q0ZLFZ	Q0ZLFZ, X4XMNT	De har ju varit helg	D-4953
2020-10-05 00:55:36+0200	Q0ZLFZ	Q0ZLFZ, X4XMNT	Aa vet	D-4954
2020-10-05 00:55:55+0200	Q0ZLFZ	Q0ZLFZ, X4XMNT	Men kommer hjälpa fingret dom kommer pissa på han	D-4955
2020-10-05 00:56:51+0200	Q0ZLFZ	Q0ZLFZ, X4XMNT	Asså jag sa till r de är inget personligt men vi har gemensamma vänner och jag skulle hjälpa till med planeringen och jag vill få de slutfört så kan ställa upp och köra dig	D-4956
2020-10-05 00:57:49+0200	Q0ZLFZ	Q0ZLFZ, X4XMNT	Nästa gång kanske jag behöver hjälp tänker jag liksom . Men skiter i de jag stör mig på allt vi lagt ner sen de blir ej	D-4957
2020-10-05 00:58:23+0200	Q0ZLFZ	Q0ZLFZ, X4XMNT	Fan går de inte o ringa på nått sätt ska förklara med lill key	D-4958

Kommentar ?

Vem är fingret ?

Vem är lill key ?

…….

Chattarna överlämnas för genomläsning till den mt och dennes försvarare innan fhl går igenom chattarna översiktligt.

Message Timestamp	Message From Id	Chat Title	Message	Nr
2020-10-05 01:17:27+0200	Q0ZLFZ	Q0ZLFZ:5	R?	33234
2020-10-05 01:17:33+0200	Q0ZLFZ	Q0ZLFZ:5	Hur gör vi	33235
2020-10-05 01:22:17+0200	Q0ZLFZ	Q0ZLFZ:5	Men måste in och hämta mina masker bara	33236
2020-10-05 01:22:27+0200	Q0ZLFZ	Q0ZLFZ, X4XMNT	Jag träffar dom med mask	
2020-10-05 01:24:36+0200	Q0ZLFZ	Q0ZLFZ, X4XMNT	Bror de finns bättre ställe än garaget	
2020-10-05 01:24:55+0200	Q0ZLFZ	Q0ZLFZ, X4XMNT	Finns lite olika men dom måste cykla till lägenheten för dom kommer ju ha krut	
2020-10-05 01:25:41+0200	Q0ZLFZ	Q0ZLFZ:5	Bror r	33237
2020-10-05 01:25:46+0200	Q0ZLFZ	Q0ZLFZ:5	Dom behöver 2 el cyklar	33238
2020-10-05 01:25:54+0200	Q0ZLFZ	Q0ZLFZ:5	Eller vanliga	33239
2020-10-05 01:26:24+0200	EIFB7S	Q0ZLFZ:5	Bror kan du o k träffa mig	33240
2020-10-05 01:27:06+0200	Q0ZLFZ	Q0ZLFZ:5	Ja men kan vi dela upp oss	33241
2020-10-05 01:27:13+0200	Q0ZLFZ	Q0ZLFZ:5	Ta cyklar o nån hämtar han	33242
2020-10-05 01:27:48+0200	Q0ZLFZ	Q0ZLFZ:5	Kan du ej hämta han jag o k löser cyklar	33243
2020-10-05 01:27:51+0200	Q0ZLFZ	Q0ZLFZ:5	**Dom är ute nu**	33244
2020-10-05 01:28:20+0200	Q0ZLFZ	Q0ZLFZ:5	Okej men hur får vi dit dom	33245
2020-10-05 01:28:36+0200	Q0ZLFZ	Q0ZLFZ:5	Därför jag tänkte om vi delar upp oss	33246

Message Timestamp	Message From Id	Chat Title	Message	Nr
2020-10-05 01:28:50+0200	Q0ZLFZ	Q0ZLFZ:5	Han brukar väll va ute till 03 typ	33247
2020-10-05 01:29:09+0200	UETIRD	Q0ZLFZ:5	Låt dom köra vi är i Gränby	33248
2020-10-05 01:29:10+0200	Q0ZLFZ	Q0ZLFZ:5	Men kan Märsta va här till imorgon så fixar vi allt	33249
2020-10-05 01:29:58+0200	Q0ZLFZ	Q0ZLFZ:5	Vilken bil ska dom använda	33250
2020-10-05 01:30:16+0200	Q0ZLFZ	Q0ZLFZ:5	Volvon har 200 hk och är diskret med väcker ej uppmärksamhet	33251

Vad handlar chatten om ?

Gilliland - Q0ZLFZ har fått information om att Almasri m.fl. är ute på stan.

Jag påstår att Phillip Gilliland vill att du Rekan hämtar personen som ska skjuta medan Gilliland och "k" Kojar Amin ska hämta "cyklarna" som ska användas.

Kommentar ?

……

Chattarna överlämnas för genomläsning till den mt och dennes försvarare innan fhl går igenom chattarna översiktligt.

Message Timestamp	Message From Id	Chat Title	Message	Nr
2020-10-05 01:51:31+0200	EIFB7S	EIFB7S, W2QJTN	Ja	D-4994
tilld2020-10-05 01:51:54+0200	EIFB7S	EFXDP0, EIFB7S	Bror säg till fittan varför säger du att du ska köra för 50 men sen gör ej	D-4995
2020-10-05 01:52:01+0200	EIFB7S	EIFB7S, W2QJTN	Sbukt	D-4996
2020-10-05 01:52:06+0200	EIFB7S	EIFB7S, W2QJTN	Bror de va de	D-4997
020-10-05 01:52:25+0200	EIFB7S	EIFB7S, W2QJTN	Vi skulle hämtat dom där bara	D-4998
2020-10-05 01:52:32+0200	EIFB7S	EIFB7S, W2QJTN	Vi kunde lärt dom vägarna	

				D-4999
2020-10-05 01:52:56+0200	EIFB7S	EFXDP0, EIFB7S	Skrev till han	D-5000
2020-10-05 01:53:01+0200	EIFB7S	EFXDP0, EIFB7S	Han svarar ej	D-5001

Message Timestamp	**Message From Id**	**Chat Title**	**Message**	**Nr**
2020-10-05 02:01:51+0200	Q0ZLFZ	Q0ZLFZ:5	Men bror ta hit han idag f	33252
2020-10-05 02:02:08+0200	Q0ZLFZ	Q0ZLFZ:5	Så slipper vi gå igenom allt imorgon	33253
2020-10-05 02:03:03+0200	X4XMNT	Q0ZLFZ:5	Vem pratar vi om nu skytten eller föraren?	
2020-10-05 02:11:56+0200	EIFB7S	Q0ZLFZ:5	**Va e de**	33256
2020-10-05 02:15:40+0200	UETIRD	Q0ZLFZ:5	Bgy35h	33257
2020-10-05 02:15:41+0200	Q0ZLFZ	Q0ZLFZ, X4XMNT	Cnt758 sga86a bgy35h	
2020-10-05 02:16:02+0200	Q0ZLFZ	Q0ZLFZ, X4XMNT	Fbh608	

Vad handlar chatten om ?

Jag påstår att du Rekan och personen med SKYPIN W2QJTN skulle hämta personerna som var tänkta att genomföra skjutningen mot Mohammed Almasri.

Kommentar ?

……

Chattarna överlämnas för genomläsning till den mt och dennes försvarare innan fhl går igenom chattarna översiktligt.

Message Timestamp	**Message From Id**	**Chat Title**	**Message**	**Nr**
2020-10-05 05:30:32+0200	EIFB7S	EFXDP0, EIFB7S	Bror ja löst massa saker	

				D-5026
2020-10-05 05:30:39+0200	EIFB7S	EFXDP0, EIFB7S	Kom hem nyss träffa mig tidig	D-5027
2020-10-05 05:30:54+0200	EIFB7S	EFXDP0, EIFB7S	Bror kan dom.va där tills imon bara.nu de regnsr	
2020-10-05 05:31:00+0200	EIFB7S	EFXDP0, EIFB7S	Knas ha dom ute	
2020-10-05 05:31:06+0200	EIFB7S	EFXDP0, EIFB7S	Men imon låt oss ses prata	
2020-10-05 05:31:26+0200	EIFB7S	EFXDP0, EIFB7S	Placerat cyklar sånna saker kommit. på en ny plan	

Vad handlar chatten om ?

Du skriver att du placerat ut cyklar och löst massa saker samt kommit på en ny plan. Jag påstår att det är en plan för mordet på Mohammed Almasri och att "cyklarna" skulle användas vid dådet.

Kommentar ?

Det framgår att du vill träffa EFXDP0 imorgon.

Vad skulle ni prata om ?

Vi påstår att det är Farid Hamad som har den SKYPIN. Var det honom du träffade ?

……

Phillip Gilliland rapporterar till Ozhan Zarikaya vad som hänt under natten och om de problem de har för att få till en skjutning mot Mohammed Almasri. Efter ett tag nämns ditt namn, "r".

Chattarna överlämnas för genomläsning till den mt och dennes försvarare innan fhl går igenom chattarna översiktligt.

Message Timestamp	Message From Id	Chat Title	Message	Nr
2020-10-05 08:04:47+0200	Q0ZLFZ	Q0ZLFZ, X4XMNT	Fattar inte varför killen börja banga	

Message Timestamp	Message From Id	Chat Title	Message	Nr
			dom var beredd o betala han en del	
2020-10-05 08:05:28+0200	Q0ZLFZ	Q0ZLFZ, X4XMNT	Snart kommer jag sätta mig och köra för jag har en del i de med planeringen så kommer inte kunna göra lur jobbet heller	D-5045
2020-10-05 08:06:04+0200	Q0ZLFZ	Q0ZLFZ, X4XMNT	Tror 50 men dom pratade om hundra med för dom diskutera om förare mot cash då sa dom att de ej va problem	D-5046
2020-10-05 08:06:55+0200	Q0ZLFZ	Q0ZLFZ, X4XMNT	För de är ju knappt 3 veckor kvar	D-5047
2020-10-05 08:07:04+0200	Q0ZLFZ	Q0ZLFZ, X4XMNT	Och vi har inte ens en bil	D-5048
2020-10-05 08:07:29+0200	Q0ZLFZ	Q0ZLFZ, X4XMNT	Och har planerat en del men fixa lägenhet och allt sånt vart alla ska angla osv	D-5049
2020-10-05 08:07:47+0200	Q0ZLFZ	Q0ZLFZ, X4XMNT	Äre så de hade varit dunder isf x6m	D-5050
2020-10-05 08:07:54+0200	Q0ZLFZ	Q0ZLFZ, X4XMNT	Så får du bara tbx då	
2020-10-05 08:08:45+0200	Q0ZLFZ	Q0ZLFZ, X4XMNT	Ungen sa att han hade tjafsat med han med datorn	
2020-10-05 09:15:30+0200	Q0ZLFZ	Q0ZLFZ, X4XMNT	De va ju nån som hade lagt 300 från en annan stad på fettot då kan vi väll ta de till förare sen tar vi resten av cashen till oss	
2020-10-05 09:16:15+0200	Q0ZLFZ	Q0ZLFZ, X4XMNT	**Tror r sa de till key**	
2020-10-05 09:17:23+0200	Q0ZLFZ	Q0ZLFZ, X4XMNT	Nej han sa 400 ajje och 300 fettot	
2020-10-05 09:18:02+0200	Q0ZLFZ	Q0ZLFZ, X4XMNT	Men de va ju då keys vän plötsligt ville hjälpa till när han hörde 400 på ajje. Vilken snubbe	

Message Timestamp	Message From Id	Chat Title	Message	Nr
2020-10-05 09:18:23+0200	Q0ZLFZ	Q0ZLFZ, X4XMNT	Han sa om jag gör de så måste han va där , jag sa så du gör för pengar inte för att hjälpa din broder	
2020-10-05 09:18:49+0200	Q0ZLFZ	Q0ZLFZ, X4XMNT	**Ska stressa på r lite**	D-5067

I chatten framgår att du har varit involverad och diskuterat kostnader och hur mycket pengar som ska läggas till de som ska vara inblandade i skjutningen mot Mohammed Almasri.

Kommentar ?

Du hade under natten haft kontakt med key eller lill key med SKYPIN EFDXP0 och det verkar vara så att Phillip Gilliland vet vad ni har pratat om.

Kommentar ?

……

Phillip Gilliland skriver ungefär samtidigt i chattgruppen Q0ZLFZ:5, där du ingår.

Chattarna överlämnas för genomläsning till den mt och dennes försvarare innan fhl går igenom chattarna översiktligt.

Message Timestamp	Message From Id	Chat Title	Message	Nr
2020-10-05 09:16:03+0200	Q0ZLFZ	Q0ZLFZ:5	Bror r och u hur mycket är ni beredda på att lägga på en bra förare ? Ska kolla runt	33273
2020-10-05 09:20:33+0200	Q0ZLFZ	Q0ZLFZ:5	Grabbar vi måste få de gjort jag har ställt in mycket jobb och backat , okej vi har haft otur med fitt bröderna men jag tror vi kommer göra det mycket bättre själva . Jag hade räknat med att vara klar igår senast	33274

Gilland skriver och frågar hur mycket pengar du Rekan, "r" och Kojar Amin, "u" vill satsa på en förare.

Rekan, vill du tillägga något till chatten ?

…….

Chattarna överlämnas för genomläsning till den mt och dennes försvarare innan fhl går igenom chattarna översiktligt.

Message Timestamp	Message From Id	Chat Title	Message	Nr
2020-10-05 18:27:40+0200	Q0ZLFZ	Q0ZLFZ:5	Adressen till cyklarna är nog von bahrs väg 92	33357
2020-10-05 18:32:41+0200	EIFB7S	Q0ZLFZ:5	👍👍	33359
2020-10-05 18:34:29+0200	Q0ZLFZ	Q0ZLFZ:5	IMG-1601915661275 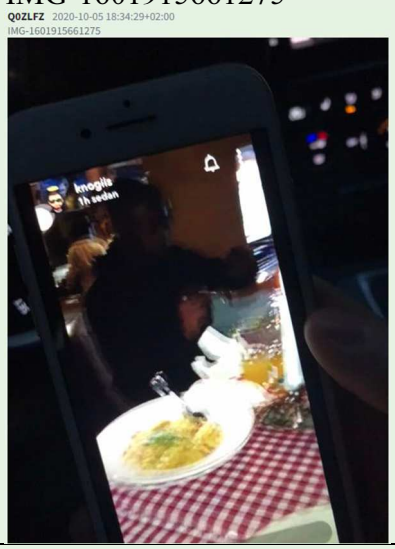	33360
2020-10-05 18:34:31+0200	Q0ZLFZ	Q0ZLFZ:5	Vilka är de	33361
2020-10-05 18:34:48+0200	Q0ZLFZ	Q0ZLFZ:5	De är 4 st	33362
2020-10-05 18:34:56+0200	Q0ZLFZ	Q0ZLFZ:5	Wäääätsss	33363
2020-10-05 18:35:18+0200	Q0ZLFZ	Q0ZLFZ:5	Dom sitter på olearys	33364
2020-10-05 18:35:37+0200	Q0ZLFZ	Q0ZLFZ:5	De är bara dom som har sånna bords dukar	33365
2020-10-05 18:35:53+0200	Q0ZLFZ	Q0ZLFZ:5	En timme sen La dom upp men dom softar väll säkert där	33366
2020-10-05 18:38:56+0200	Q0ZLFZ	Q0ZLFZ:5	Aha okej såg ut som oleayer	33367
2020-10-05 18:39:07+0200	UETIRD	Q0ZLFZ:5	Hur gör vi nu	33368

Message Timestamp	Message From Id	Chat Title	Message	Nr
2020-10-05 18:39:15+0200	UETIRD	Q0ZLFZ:5	Vi pratar om O'Learys	33369
2020-10-05 18:39:50+0200	UETIRD	Q0ZLFZ:5	Vi kör ikväll oavsett vad	33374

Vad handlar chatten om ?

Jag påstår att ni har lokaliserat Mohammed Almasri och hans kompisar och att tanken är att mordet ska genomförs under kvällen. Du är ansvarig för cyklarna som ska användas vid skjutningen.

När ni skriver om cyklar, handlar det då om vanliga cyklar, elsparkcyklar eller typ motorcyklar ?

…….

Gilliland skriver till Ozhan Zarikaya i en chatt.

Chattarna överlämnas för genomläsning till den mt och dennes försvarare innan fhl går igenom chattarna översiktligt.

Message Timestamp	Message From Id	Chat Title	Message	Nr
2020-10-05 18:56:50+0200	Q0ZLFZ	Q0ZLFZ, X4XMNT	R är fett lack över nått jag skulle hälsa de att han skriver sen därför han lämna gruppen	D-5125
2020-10-05 18:57:02+0200	Q0ZLFZ	Q0ZLFZ, X4XMNT	Han sa kommer inte överens med mina egna	
2020-10-05 19:07:22+0200	Q0ZLFZ	Q0ZLFZ, X4XMNT	Dom verkar bråka med varandra	
2020-10-05 19:25:42+0200	Q0ZLFZ	Q0ZLFZ, X4XMNT	Nej jag tror inte de heller asså han har inte sagt rakt ut men tror han inte vågar utanför sitt område	
2020-10-05 19:25:50+0200	Q0ZLFZ	Q0ZLFZ, X4XMNT	De är som att han aldrig gått utanför	

Rekan, stämmer det att du var osams med några från Gottsunda ?

Varför skriver Gilliland att du inte vågar ut utanför Gottsunda ?

Menar han att du aldrig gör brott utanför Gottsunda ?

……

Du och Gilliland diskuterar andra förare.

Chattarna överlämnas för genomläsning till den mt och dennes försvarare innan fhl går igenom chattarna översiktligt.

Message Timestamp	Message From Id	Chat Title	Message	Nr
2020-10-05 20:17:00+0200	X4XMNT	Q0ZLFZ:5	Hur går det grabbar?	33402
2020-10-05 20:28:38+0200	EIFB7S	Q0ZLFZ:5	Svär inget svar bro väntar fortfarande på en vän ska svara	33411
2020-10-05 20:35:10+0200	Q0ZLFZ	Q0ZLFZ:5	Han yngre från norsborg skulle till Västerås så sa till han o möta mig i Enköping	33412
2020-10-05 20:35:40+0200	Q0ZLFZ	Q0ZLFZ:5	Om han inte kan borde nån av domdära göra enda dom gör är o kör bil	33413

Har du någon kommentar till det ?

Ni verkar ha allt klart utom förare

Message Timestamp	Message From Id	Chat Title	Message	Nr
2020-10-05 22:40:40+0200	Q0ZLFZ	Q0ZLFZ:5	Jag är redo allt är klar utom förare	33433

Har du någon kommentar till det ?

……..

Chattarna överlämnas för genomläsning till den mt och dennes försvarare innan fhl går igenom chattarna översiktligt.

Message Timestamp	Message From Id	Chat Title	Message	Nr
2020-10-07 03:48:22+02 00	Q0ZLFZ	Q0ZLFZ, X4XMNT	Bror om de löser sig med Volvon imorgon går de inte o kolla om svensken kan låta mig ta bilen till jobb sen får han cash	D-5533
2020-10-07 04:18:25+02 00	Q0ZLFZ	Q0ZLFZ, X4XMNT	Vi flyttade den	D-5551
2020-10-07 04:19:13+02 00	Q0ZLFZ	Q0ZLFZ, X4XMNT	De va r idé	D-5552
2020-10-07 04:19:17+02 00	Q0ZLFZ	Q0ZLFZ, X4XMNT	Ja	
2020-10-07 04:19:26+02 00	Q0ZLFZ	Q0ZLFZ, X4XMNT	Dom ska sova där o så	
2020-10-07 04:39:55+02 00	Q0ZLFZ	Q0ZLFZ, X4XMNT	Ja dom har allt, de är bara 2 av dom	
2020-10-07 04:40:30+02 00	Q0ZLFZ	Q0ZLFZ, X4XMNT	Han som åt habb sen andra skytten	
2020-10-07 04:41:02+02 00	Q0ZLFZ	Q0ZLFZ, X4XMNT	Men allt är verkligen fixat i minsta detalj som att jag skulle göra de	
2020-10-07 04:52:37+02 00	Q0ZLFZ	Q0ZLFZ, X4XMNT	Ja exakt men ena e hemlös och andra skulle bara sova sen gå hem	
2020-10-07 04:54:48+02 00	Q0ZLFZ	Q0ZLFZ, X4XMNT	Ja de fanns mkt	
2020-10-07 04:54:50+02 00	Q0ZLFZ	Q0ZLFZ, X4XMNT	Dricka och sånt	
2020-10-07 04:54:58+02 00	Q0ZLFZ	Q0ZLFZ, X4XMNT	Ps4 med	
2020-10-07 04:55:44+02 00	Q0ZLFZ	Q0ZLFZ, X4XMNT	Jag satte dit andra skyltar på den bilen	

Message Timestamp	Message From Id	Chat Title	Message	Nr
2020-10-07 04:55:59+02 00	Q0ZLFZ	Q0ZLFZ, X4XMNT	Tog från ett annat ställe	
2020-10-07 05:23:04+02 00	Q0ZLFZ	Q0ZLFZ, X4XMNT	Vilka menar du	
2020-10-07 05:23:21+02 00	Q0ZLFZ	Q0ZLFZ, X4XMNT	Asså tog från en likadan bil fast i ett annat område	

Vad menar Phillip Gilliland med att det var din idé Rekan att flytta bilen ?

Jag påstår att bilen det gäller är den som skulle användas vid skjutningen mot Mohammed Almasri.

Kommentar ?

…….

Rekan, du vill köpa vapen.

Chattarna överlämnas för genomläsning till den mt och dennes försvarare innan fhl går igenom chattarna översiktligt.

2020-10-13 23:37:26+0200	EIFB7S	EIFB7S, HX998L	Bram de r	D-6342
2020-10-13 23:37:33+0200	EIFB7S	EIFB7S, HX998L	Finns de nån tabbe till salu brorii	D-6343

2020-10-13 23:37:58+0200	EIFB7S	EIFB7S, W2QJTN	Bror	D-6344
2020-10-13 23:38:03+0200	EIFB7S	EIFB7S, W2QJTN	Vet du ingen tabbe ja kan köpa	D-6345

Rekan, du försöker köpa vapen av två olika personer. Vilka var dessa personer ?

Fick du köpa något vapen ?

Varför ville du köpa vapen ?

…….

Rekan är det något du vill tillägga ?

Rekan svarar nej på frågan.

Advokaten, några frågor ?

Advokaten hade inga frågor eller något att tiilägga.

Förhöret avslutat.

Bilaga

2. Facebook Rekan Mostafa

Bilaga till Förhör 2023-02-02 10:07, diarienr 5000-K919695-20

Beskrivning

WEB PAGES – REKAN MOSTAFA | FACEBOOK (3)

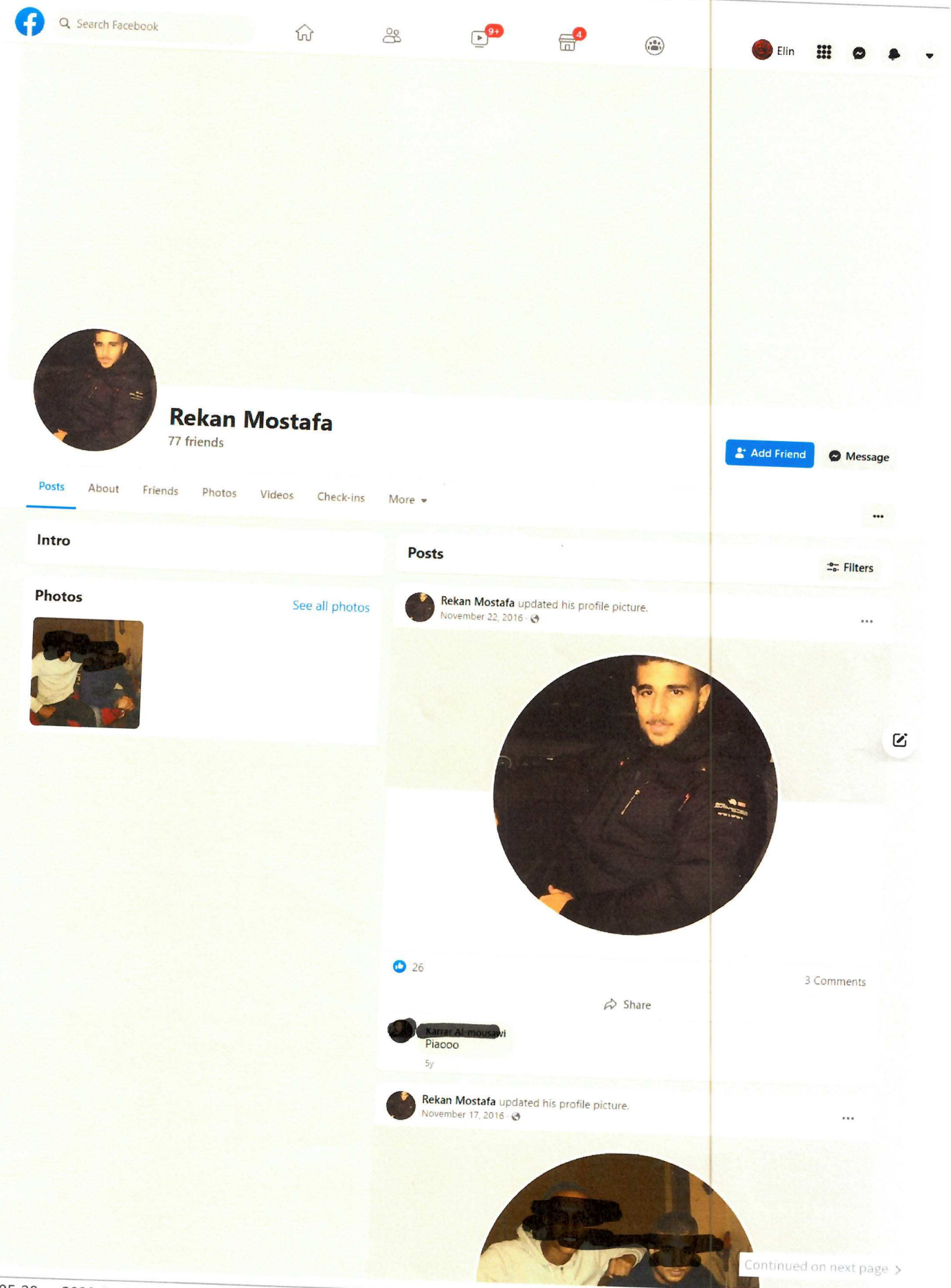

Polisen

Förhör

Signerat av

Signerat datum

Enhet	Diarienr
Region Mitt, Grova brott 2 PO Uppsala	5000-K919695-20

Hörd person	Personnummer
Chatelain, Cheyenne Keit Shauni	19911112-1787

Den hörde är	ID Styrkt	Sätt	Ställning till misstänkt - målsägande - vittne
Misstänkt	Ja	Passlagning	

Tolk

Språk

Anledning till förhör / Misstankar som misstänkt har underrättats om	Underrättad om misstanke
Grovt vapenbrott, Fullbordat, Gärningsman	2022-10-05
Anledning till förhör / Misstankar som misstänkt har underrättats om	Underrättad om misstanke
Mord, Försök till, Gärningsman	2022-10-05

Ytterligare information om anledning till förhör

Misstänkt för medhjälp till försök till mord 2020-07-28 -- 2020-07-31 i Uppsala, samt grovt vapenbrott under samma tidsperiod och plats

att med råd och dåd, främja försök till mord 2020-07-31 i Gränby i Uppsala där två gärningsmän besköt målsäganden med uppsåt att beröva honom livet, samt genom

att förvara och inneha skjutvapen som använts vid skjutningen.

Underrättad om rätt till försvarare	Godtar den försvarare som rätten förordnar	Försvarare/ombud önskas	Försvarare/ombud närvarande
Ja		Önskar Stina Larsson	

Förhörsledare	Förhörsdatum	Förhör påbörjat	Förhör avslutat
Andreas Hermann	2022-10-05	13:13	13:16

Förhörsplats	Typ av förhör	Förhörssätt
Anstalten Ystad	RB 24:8	

Förhörsvittne

Utskrivet av

Berättelse

Cheyenne underrättas om misstanken enligt ovan.

Cheyenne delges muntligen och skriftligen hennes rättigheter enligt FUK12.

Angående inställningen vill Cheyenne inte yttra sig utan sin försvarare närvarande.

Förhöret avslutas.

Förhöret finns inspelat i sin helhet i FILIP.

Efter förhöret informeras Cheyenne om att förhöret är belagt med yppandeförbud och vad det innebär om hon bryter mot det.

Förhörsvittne Per Söderberg Insp.

Polisen

Förhör

Förhör 1 Cheyenne - 221007

Signerat av

Signerat datum

Enhet	Diarienr
Region Mitt, Grova brott 2 PO Uppsala	5000-K919695-20

Hörd person	Personnummer
Chatelain, Cheyenne Keit Shauni	19911112-1787

Den hörde är	ID Styrkt	Sätt	Ställning till misstänkt - målsägande - vittne
Misstänkt	Ja	Känd av förhörsledare Charlotte Backlund	

Tolk

Språk

Anledning till förhör / Misstankar som misstänkt har underrättats om	Underrättad om misstanke
Grovt vapenbrott, Fullbordat, Gärningsman	2022-10-05
Anledning till förhör / Misstankar som misstänkt har underrättats om	Underrättad om misstanke
Mord, Försök till, Medhjälp till	2022-10-05

Ytterligare information om anledning till förhör

Cheyenne delges misstanke om medhjälp till försök till mord 2020-07-28 -- 2020-07-31 i Uppsala, samt grovt vapenbrott under samma tidsperiod och plats att med råd och dåd, främja försök till mord 2020-07-31 i Gränby i Uppsala där två gärningsmän besköt målsäganden med uppsåt att beröva honom livet, samt genom att förvara och inneha skjutvapen som använts vid skjutningen.

Underrättad om rätt till försvarare	Godtar den försvarare som rätten förordnar	Försvarare/ombud önskas	Försvarare/ombud närvarande
Ja		Stina Larsson, Uppsala	Ja

Förhörsledare	Förhörsdatum	Förhör påbörjat	Förhör avslutat
Michaela Nyström	2022-10-07	08:34	09:16

Förhörsplats	Typ av förhör	Förhörssätt
Polishuset/Anhållningen Ystad	RB 23:6	Videobandsförhör
Förhörsvittne	Utskrivet av	Ljudbandsförhör
Backlund, Charlotte		

Berättelse

För förhör, se bilaga.

Förhör 1 – Cheyenne Chatelain

Ärende: **5000-K919695-20**
Datum: **2022-10-07**
Plats: Polishuset/anhållningen Ystad
Förhörsperson: **Cheyenne Chatelain,** 19911112-1787
Försvarare: Stina Larsson
Förhörsledare: **Charlotte Backlund och Michaela Nyström**
Förhöret påbörjat: kl. 08:34
Förhöret avslutat: kl. 09:16

Förhörsledare Charlotte Backlund och Michaela Nyström samt den misstänkta Cheyenne Chatelain tillsammans med sin försvarsadvokat Stina Larsson presenteras som närvarande i rummet.

Cheyenne delges rätten att ha sin försvarare närvarande, vilket hon har med sig vid dagens förhör.

Cheyenne delges att hon inte behöver ej uttala dig i förhöret men det är hennes chans att ge sin bild av det vi påstår.

Cheyenne informeras om att förhöret spelas in och kommer att arkiveras och gå att lyssna på i efterhand samt att en sammanfattning kommer att skrivas ut.

Cheyenne ombeds svara så att man förstår att hon uppfattat frågan, även om hon ej skulle vilja uttala sig.

Cheyenne undrar först hur förhörsledaren menar och efter förklaring säger hon att hon tycker att det här är jättekonstigt och att rubriceringen av misstanken är obehaglig och att hon inte har någonting att säga idag.

Cheyenne informeras om att vi har en förhörsmall till dagens förhör och att vi vill gå igenom den med henne och att hon kan välja att säga eller inte säga saker och att hon får svara hur hon vill.

Förhörsledaren påminner om att åklagare har beslutat om yppandeförbud i utredningen och Cheyenne informeras om vad det innebär.

Cheyenne tillfrågas vad hon vill bli kallad under förhöret då vissa föredrar ett annat smeknamn än sitt tilltalsnamn. Cheyenne säger att det är Cheyenne hon vill bli kallad.

Cheyenne informeras om att samma misstanke fortfarande gäller och den läses upp i sin helhet för Cheyenne och hennes försvarare:

Cheyenne delges misstanke om medhjälp till försök till mord 2020-07-28 -- 2020-07-31 i Uppsala, samt grovt vapenbrott under samma tidsperiod och plats att med råd och dåd, främja försök till mord 2020-07-31 i Gränby i Uppsala där två gärningsmän besköt målsäganden med uppsåt att beröva honom livet, samt genom att förvara och inneha skjutvapen som använts vid skjutningen.

Försvarsadvokaten ber om en kort paus i förhöret för att få en liten stund med Cheyenne efter att ha fått ta del av gärningsbeskrivningen första gången.

Kl. 08:39 Paus i förhöret.

Kl. 08:46 Förhöret återupptas.

Förhörsledarnas frågor och information presenteras vidare i förhöret med **fetstil.**

Vad är din inställning till den misstanken som vi delgav dig?

Cheyenne säger at hon FÖRNEKAR misstanken.

Förstår du misstanken?

Cheyenne svarar ”ja”.

Har du några tankar kring misstanken?

Cheyenne säger att hon tycker att den är obehaglig. Att den är konstig för henne. Cheyenne säger att hon inte vet någonting och inte har någonting med det att göra så hon har ingenting att säga heller.

Förhörsledaren informerar att det finns lite som vi behöver igenom i det här förhöret så det kommer vi att göra och så får hon svara på det hon vill svara på.

Förhörsledaren informerar att innan vi går in på delen med brottsmisstanken så har vi en del allmänna frågor som har att göra med hur hennes liv såg ut under 2020, då brottet skedde.

<u>Allmänna frågor</u>

Boende:

Var bodde du någonstans 2020?
Cheyenne svarar ”jag måste inte svara på frågorna?” varpå förhörsledaren bekräftar att hon inte behöver uttala sig i förhör.

Cheyenne säger sedan att hon bodde på Murargatan 21 under 2020.

Var det din folkbokföringsadress?
Cheyenne svarar ”ja”.

Och du bodde där också?
Cheyenne svarar ”ja”.

Fanns det någon annan adress som du var mycket på, som en alternativ boendeadress?
Cheyenne svarar ”nej”. Hon lägger sedan till att det här är väldigt långt tillbaka.

Vi förstår det. Men om du inte är säker på någonting så säg det.

Cheyenne säger att hon kommer att säga ”jag har inget att säga, så ni vet”.

Arbete:

Hur var det med arbete under 2020?
Cheyenne säger att hon inte har någonting att säga om det.

Hade du ett arbete 2020?
Cheyenne säger att hon inte har någonting att säga om det.

Vad jag förstått så arbetade du med någon form av salong, stämmer det?
Cheyenne säger att hon inte har någonting att säga om det.

Hade du någon inkomst på annat sätt än från arbete så som spelvinster, arv eller liknande?
Cheyenne säger ”nej”.

Ekonomi:

Vilken bank hade du under 2020?
Cheyenne säger att hon inte har någonting att säga om det.

Vi har hämtat in uppgifter om dig så vissa svar får vi ju, finns det någon speciell anledning att du inte vill prata om sånt här?
Cheyenne säger att det är för att hon tycker att det är en väldigt obehaglig misstanke och att det inte är roligt så att hon väljer att inte svara.

Förhörsledaren påtalar för Cheyenne att vi förstår det men också att just eftersom hon känner att misstanken är obehagligt så är detta ett sätt för henne att förklara. Att det ju finns en anledning till att hon står som misstänkt i det här och att det här också är hennes sätt att förklara att det inte stämmer, om det är hennes inställning.

Cheyenne säger att hon fattar det, att hon varit i förhör tidigare så att hon vet hur det går till men att det är en sån grov misstanke och att vi hämtade henne från anstalt där hon håller på att avtjäna ett annat straff, att hon missade Skype med sin dotter, att hon får vara tillbaka i ett rum med fyra väggar. Att det är en obehaglig misstanke och att hon inte har någonting att säga om det.

Cheyenne säger att vi får ställa våra frågor men att hon inte kommer säga någonting.

Förhörsledaren påpekar igen att förhöret också är för att Cheyenne ska få förklara.
Cheyenne säger att det inte spelar någon roll och att hon inte har någonting att säga om det.

Förhörsledaren informerar att vi kommer gå igenom frågorna ändå och så får Cheyenne som sagt säga att hon inte vill säga någonting då.

Cheyenne svarar ”mm”.

Använde du Swish under 2020?
Cheyenne säger att hon inte har någonting att säga om det.

Vilket telefonnummer hade du kopplat till Swish?
Cheyenne säger att hon inte har några kommentarer till det.

Hade du BankID 2020?

Cheyenne säger att hon inte har någonting att säga om det.

Fanns det någon annan som hade tillgång till ditt BankID och i sådana fall vem?
Cheyenne säger att hon inte har någonting att säga om det.

Har du tillgångar utomlands?
Cheyenne säger att hon inte har någonting att säga om det.

Har du gjort eller tagit emot utlandsbetalningar under 2020?
Cheyenne säger att hon inte har någonting att säga om det.

Fordon:

Ägde du något fordon?
Cheyenne säger att hon inte har några kommentarer till det.

Fanns det någon annan som använde dina bilar?
Cheyenne säger att hon inte har någonting att säga om det.

Fanns det fordon som du brukade som du inte ägde?
Cheyenne säger att hon inte har någonting att säga om det.

Kompletterande frågor Ekonomi:

Hade du flera banker under 2020?
Cheyenne säger att hon inte har någonting att säga om det.

Vet du om du lånade ut något bankkort någon gång?
Cheyenne säger att hon inte har någonting att säga om det.

Under 2020?
Cheyenne säger att hon inte har några kommentarer till det.

Familj:

Hur såg dina familjeförhållanden ut under 2020?
Cheyenne säger att hon inte har några kommentarer till det.

Hade du familj i Uppsala?
Cheyenne säger ”inga kommentarer”.

Förhållande:

Träffade du någon eller hade du nåt förhållande med någon 2020?
Cheyenne säger ”inga kommentarer”.

Vänner:

Vilka uppgicks du med under den här tiden?
Cheyenne säger ”inga kommentarer”.

Vilka tjejer var dina nära vänner under den här perioden?
Cheyenne säger ”inga kommentarer”.

Vilka killar var dina nära vänner?
Cheyenne säger ”inga kommentarer”.

Träning/Gym 2020:

Hade du medlemskap på något gym under 2020?
Cheyenne säger ”inga kommentarer”.

Hade du medlemskap på annan typ av träningsanläggning?
Cheyenne säger ”ingen kommentar”.

Resor 2020:

Reste du utomlands under 2020?
Cheyenne säger att hon inte har någon kommentar till det.

Reste du inom Sverige under 2020?
Cheyenne säger att hon inte har någon kommentar till det.

Har du köpt någon resa under 2020?
Cheyenne säger att hon inte har någon kommentar till det.

Telefoner:

Hur många telefoner hade du under 2020?
Cheyenne säger att hon inte har någon kommentar till det.

Då vill du inte berätta vilka modeller och telefonnummer du hade heller?
Cheyenne säger ”nej jag har ingenting att tillägga på dom frågorna”.

Har du tagit över en telefon från någon gång och i sådana fall från vem?
Cheyenne säger att hon inte har någon kommentar till det.

Hur brukar du göra när du får nya telefoner – brukar du köpa dem nya eller köper du av kompisar?
Cheyenne säger att hon inte har någon kommentar till det.

Bodde du själv på Murargatan 2020?
Cheyenne säger att hon inte har några kommentarer.

Vi har inga fler av de allmänna frågorna, vi ska gå över till lite andra frågor.

Jag har full förståelse för att det här är en obehaglig misstanke men vill påminna att det också är ditt sätt att hjälpa oss att förstå om du inte har med det här att göra.
Så att vi har någonting att dra i åt det hållet också?

Cheyenne säger att hennes sätt att få oss att förstå att det är en obehaglig misstanke och att hon inte har någonting med det att göra är att säga att hon inte har någonting att tillägga.

Jag förstår det och det är okej, du har den rätten. Det jag menar är att för att vi ska kunna få hjälp att visa att du inte har någonting med det här att göra som du säger så behöver vi andra trådar att dra i för du just nu är misstänkt av en anledning. Vi behöver andra förklaringar så att vi kan förstå?

Cheyenne säger att hon förstår det för hon har suttit i ganska många förhör så hon vet hur det funkar men att det är en obehaglig misstanke, att hon har en dotter hemma som väntar på henne så hon har ingenting att tillägga idag.

Just därför, hjälp oss förstå att du inte har någonting med det här att göra så att det i sådana fall inte blir någonting för vi vill ju inte att någon som inte har någonting med det här att göra ska ha en misstanke mot sig i sådana fall?

Cheyenne säger att hon fattar det.

Du har ju inte sagt så mycket under de här allmänna frågorna. När du hört våra frågor kring det, finns det någonting mer du vill tillägga kring sådana frågor eller känner du att vi är klara med det?

Cheyenne säger ”nej, jag har ingenting mer att tillägga”.

Förhörsledaren förklarar att vi då tänkte gå över till att prata lite mer om gärningsbeskrivningen som vi var inne på i början av förhöret och varför du är misstänkt i ärendet.

Brottstiden för brottet är ju enligt gärningsbeskrivningen den 31/7 2020 och rör en skjutning i Gränby. Känner du till den här händelsen och vet vilken som menas?

Cheyenne säger ”nej”.

Vet du vilka personer som mordförsöket var riktat mot och vem som blev skjuten?
Cheyenne säger ”Nej jag har ingenting att säga om det”.

Du har aldrig hört någonting om det?
Cheyenne säger ”Nej, jag svarade på er fråga, jag sa nej”.

Du sa ”jag har ingenting att säga om det”. Betyder det att du inte vet eller att du inte vill svara på det?
Cheyenne säger att hon inte vet hur vi vill tolka ”jag har ingenting att tillägga”.
Cheyenne fortsätter ”för mig betyder det ’jag har ingenting att säga idag’ men jag sa till er i början av förhöret att det är en grov misstanke, jag har ingenting med saken att göra”.

Nu är det ju länge sedan men vi önskar att du försöker berätta för oss vad du gjorde den här sista veckan i juli 2020?
Cheyenne säger ”Nej jag har ingenting att säga om det”.

Vet du vad du gjorde den 31 juli 2020?
Cheyenne säger ”nej 2020, hur fan ska jag komma ihåg det?”.

Vi förstår det men vi måste fråga?
Cheyenne säger att hon fattar att vi måste fråga men att hon inte minns.

Det finns ingen som fyllde år i närheten eller resa du gjorde som du kan haka upp det på?
Cheyenne säger ”ingen aning, nej”.

Förhörsledaren förklarar att vi vill försöka reda ut omständigheterna som vi har i ärendet vilket också gör att är det så att Cheyenne vill svara så ska hon vara tydlig med sina svar och ingen stress, ta sin tid. Att vi förstår att det är länge sedan det här.

Vi tänkte börja med att visa dig den här bilden, på en FATPIPE-väska.
Cheyenne säger ”okej”.

Följande bild från Google på en Fatpipe-väska visas för Cheyenne och försvarare:



Har du sett en sådan här väska förut någon gång?
Cheyenne säger att hon inte har någonting att tillägga om det.

Vet du vad den är till för?
Cheyenne säger ”nej”.

Har du aldrig sett en sån någon gång?
Cheyenne säger ”nej”.

Du har aldrig hanterat en sån här väska, sett en sån?
Cheyenne säger ”nej, har inget att tillägga om det”.

Känner du någon annan som har en sådan här väska?
Cheyenne säger ”jag har inget att säga om det”.

Följande bild på beslagtagen väska visas för Cheyenne och försvarare:

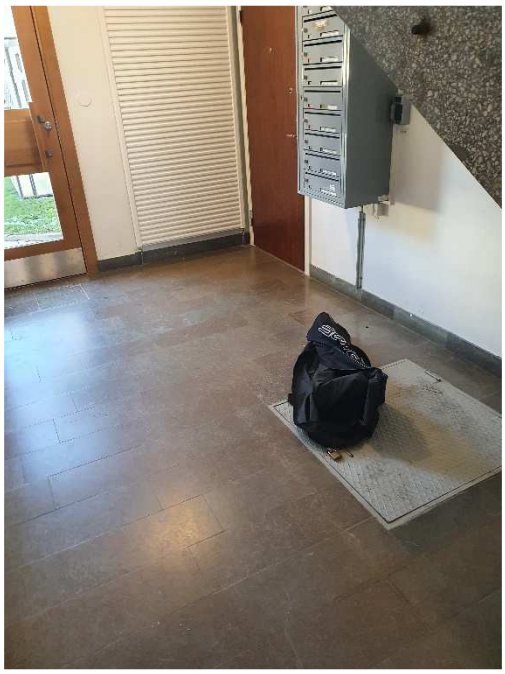

Det här är en bild på en sån väska (*Fhl ant: FATPIPE-väska som Cheyenne precis fick se bild på)* **som anträffades i trapphuset i anslutning till den här brottsplatsen. Nu ligger den som i en liten hög där men det är sådär den ser ut som den första bilden.**

Cheyenne säger ”okej”.

Vi tror att du kan veta vad det här är för väska?

Cheyenne säger ”jag har ingenting att säga om det”.

Om du sett den här väskan eller haft att göra med en sådan här väska så vill vi att du berättar om det?

Cheyenne säger ”jag har ingenting att säga om det”.

Anledningen till att vi frågar om väskan är för att ditt DNA har anträffats på just den väskan som har hittats där i trapphuset i anslutning till brottsplatsen så det är därför vi ställer frågor kring den. Vad tänker du kring det?

Cheyenne säger ”jag har ingenting att säga om det”.

Ditt DNA sitter ena handtaget på väskans, har du hanterat den på något sätt så ge oss en förklaring så att vi kan förstå?

Cheyenne säger ”jag har ingenting att säga om det”.

DNA-träffen som har blivit på väskan är en +4, alltså den starkaste träffen man kan få.

Cheyenne säger ”okej”.

Vad tänker du kring det?

Cheyenne säger ”jag har ingenting att säga om det”.

Om du har en rimlig förklaring till hur det kan bli så, att ditt DNA kommit på väskan så berätta det?

Cheyenne säger ”jag vet inte, jag har ingenting att säga om det”.

Man kan ju ha hållit i en väska, det är ju helt okej. Men vi behöver få förstå hur det har gått till då, hur ditt DNA har hamnat på väskan?

Cheyenne säger ”Jag fattar det men har ingenting att säga om det”.

Okej. Då ska vi visa dig en till bild, på en person.

Följande bild på målsägande Saadeldin Massry visas för Cheyenne och försvarare:



Känner du igen den här personen?

Cheyenne säger ”Nej.”

Har du sett honom någon gång?

Cheyenne säger ”Nej, jag har ingenting att säga om det.”

Vet du vem han är och vad han heter?

Cheyenne säger ”Nej”.

Då har du inte heller någon relation till honom?

Cheyenne säger ”nej jag har ingenting att säga om det”.

Om vi säger Saadeldin Massry då, säger det dig någonting?

Cheyenne säger ”nej”.

Vet du vem det är?

Cheyenne säger ”nej”.

Försvarsadvokaten frågar vad det var för namn som sas och får det upprepat av förhörsledaren.

Följande bild på målsägande Mohammed Almasri visas för Cheyenne och försvarare:



Känner du igen honom?

Cheyenne säger ”nej”.

Aldrig sett?

Cheyenne säger ”nej”. Cheyenne säger sedan ”jag har ingenting att säga om det även fast jag svarar nej. Inga kommentarer”.

Du menar inte att du inte känner igen utan du menar ”inga kommentarer”?

Cheyenne säger ”jag säger att jag inte har någonting att tillägga”.

Förhörsledarna försöker reda ut så att de förstår det rätt och frågar Cheyenne än en gång.
Alltså, du har inte sett honom förut?

Cheyenne säger ”nej”.

Okej. Har du hört talas om någon som kallas för ”Knogis” då någon gång?

Cheyenne säger ”nej”.

Det har du inte?

Cheyenne säger ”Nej. Inga kommentarer”.

Som gärningsbeskrivningen förklarar har det ju använts skjutvapen vid det här brottet. Det har skjutits med vapen. Av den anledningen vill vi ställa lite frågor kring ditt förhållande kring skjutvapen och sådan miljö.

Vi undrar om du har du varit i kontakt med ett skarpt vapen någon gång?

Cheyenne säger ”inga kommentarer”.

Har du skjutit med ett vapen någon gång?

Cheyenne säger ”inga kommentarer”.

Har någon i din närhet hanterat vapen när du har varit med?

Cheyenne säger ”inga kommentarer”.

Hur kommer det sig att du säger ”inga kommentarer” på dem frågorna?

Cheyenne säger ”Jag har redan svarat, jag tänker inte svara på nånting idag. Det är en grov misstanke. Jag behöver inte upprepa det, eller?”

Men du säger ”inga kommentarer” men du säger inte ”nej”, du säger ”inga kommentarer”. Jag bara undrar?

Cheyenne säger ”Jag fattar det och jag sa till er från början. Det är en grov misstanke. Jag har ingenting att tillägga idag, jag lyssnar bara. Det är därför.”

Har du någon erfarenhet av vapen på något sätt?

Cheyenne säger ”inga kommentarer”.

Du är tidigare dömd för brott mot vapenlagen, du har haft ammunition hemma hos dig, stämmer det?

Cheyenne säger ”inga kommentarer”.

Okej. Så är det ju, du är ju dömd för det och har haft ammunition hemma hos dig. Har du haft vapen hemma hos dig också någon gång?

Cheyenne säger ”inga kommentarer.”

Har du förvarat vapen hemma hos dig någon gång?

Cheyenne säger ”inga kommentarer”.

Följande bild på en så kallad Skorpion visas för Cheyenne och försvarare:



Det här vapnet, en så kallad Skorpion, användes vid skjutningen i Gränby den 31/7 2020, har du sett det här vapnet tidigare någon gång?

Cheyenne säger ”inga kommentarer”.

Vet du vems vapnet är?

Cheyenne säger ”inga kommentarer”.

Om vi berättar att ditt DNA har anträffats på det vapnet, hur tänker du kring det då?

Cheyenne säger ”inga kommentarer”.

Kan du förklara hur det kommer sig att ditt DNA finns på det här vapnet?

Cheyenne säger ”jag har ingenting att tillägga om det”.

Cheyenne, är det så att du kan ha förvarat det här vapnet hemma hos dig åt någon annan?

Cheyenne säger ”jag har ingenting att tillägga om det”.

Har du någon förklaring till att ditt DNA kan ha kommit på det här vapnet?

Cheyenne säger ”inga kommentarer”.

Följande närbild på DNA-träffar visas för Cheyenne och försvarare:

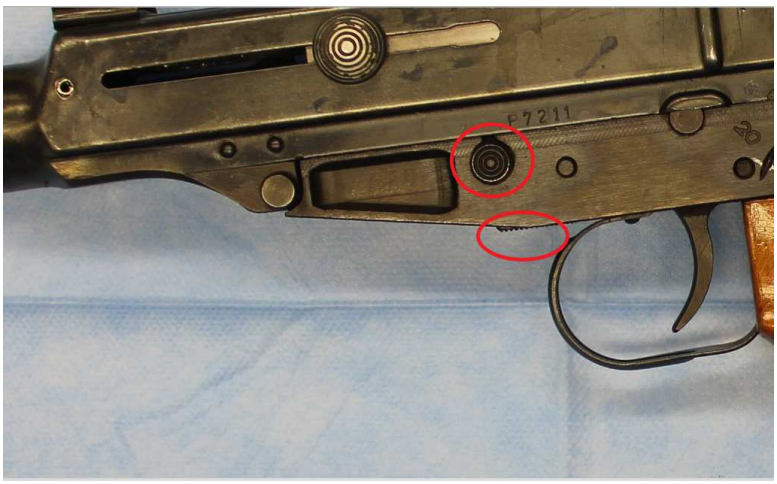

Förhörsledaren förklarar att de röda ringarna visar var Cheyennes DNA har anträffats på vapnet och att det är samma sak som med väskan, att det är en +4. Att det är det högsta på den här gradskalan som går från -4 till +4.

Cheyenne säger ”jag har inget att tillägga om det”.

Har du tagit i det här vapnet någon gång?

Cheyenne säger ”jag har ingenting att tillägga om det”.

Har du sett det vapnet någon gång?

Cheyenne säger ”ingen kommentar”.

Har du sett någon annan hantera det?

Cheyenne säger ”inga kommentarer”.

Förhörsledaren förklarar att det ju är ganska så försvårande omständigheter att Cheyennes DNA finns både på väskan som anträffades i anslutning till brottsplatsen och även på det vapen som använts vid skjutningen och att det är en anledning till varför hon är med i ärendet som misstänkt.

Kan du förklara de här omständigheterna så att vi förstår, om det nu är så att det inte är så som vi tror att det är – att du har en inblandning i det här?

Cheyenne säger ”jag har ingenting att tillägga om det”.

Det vi påstår och hävdar är att det har förvarats vapen i den här väskan som anträffats i anslutning till brottsplatsen och att du har förvarat den här väskan åt någon, med vapen. Hur är din inställning till det här?

Cheyenne säger ”inga kommentarer”.

Förhörsledaren förklarar att vi klart och tydligt förstått att Cheyenne inte tänker säga någonting i detta förhör och att det såklart kommer att hållas fler förhör. Förhörsledaren ber Cheyenne tänka över till senare förhör hur hon vill göra då vi det kommer behövas någon form av förklaring till det här om det ska kunna tas en ställning att Cheyenne faktiskt inte har någonting med den här brottsmisstanken att göra som hon säger. Att det behövs någon förklaring och annat att kolla på då med tanke på att det är ganska försvårande att Cheyennes DNA både finns på väskan samt på vapnet som använts vid skjutningen.

Under tiden förhörsledaren förklarar detta säger Cheyenne ”mm”.

Hur känner du nu när du får höra allt det här, vad tänker du?

Cheyenne säger ”inga kommentarer”.

Är det så att du har förvarat det här vapnet mot din vilja, åt någon annan?

Cheyenne säger ”inga kommentarer”.

Förhörsledaren frågar om Stina, försvarsadvokaten, har några frågor?

Stina säger ”nej”.

Cheyenne tillfrågas om hon vill lägga till någonting?

Cheyenne säger ”nej”.

Förhörsledarna har ingenting mer att tillägga detta förhör.

Förhöret avslutas kl. 09:16.

Polisen

Förhör

Förhör 2 (efter 24:8)

Signerat av

Signerat datum

Enhet	Diarienr
Region Mitt, Grova brott 2 PO Uppsala	5000-K919695-20

Hörd person	Personnummer
Chatelain, Cheyenne Keit Shauni	19911112-1787

Den hörde är	ID Styrkt	Sätt	Ställning till misstänkt - målsägande - vittne
Misstänkt	Ja	Känd av förhörsledare	

Tolk	Språk

Anledning till förhör / Misstankar som misstänkt har underrättats om	Underrättad om misstanke
Grovt vapenbrott, Fullbordat, Gärningsman	2022-10-05
Mord, Försök till, Medhjälp till	2022-10-05

Ytterligare information om anledning till förhör

Cheyenne delges misstanke om medhjälp till försök till mord 2020-07-28 -- 2020-07-31 i Uppsala, samt grovt vapenbrott under samma tidsperiod och plats att med råd och dåd, främja försök till mord 2020-07-31 i Gränby i Uppsala där två gärningsmän besköt målsäganden med uppsåt att beröva honom livet, samt genom att förvara och inneha skjutvapen som använts vid skjutningen.

Underrättad om rätt till försvarare	Godtar den försvarare som rätten förordnar	Försvarare/ombud önskas	Försvarare/ombud närvarande
Ja		Peter Dahlqvist	Ja

Förhörsledare	Förhörsdatum	Förhör påbörjat	Förhör avslutat
Michaela Nyström	2022-10-27	09:51	10:35

Förhörsplats	Typ av förhör	Förhörssätt
Grova brott Uppsala	RB 23:6	Videobandsförhör
Förhörsvittne	Utskrivet av	Ljudbandsförhör
Backlund, Charlotte		

Berättelse

Förhör, se bifogad bilaga.

Förhör 2

Ärende: **5000-K919695-20**
Datum: 2022-10-27
Plats: Polishuset Uppsala
Förhörsperson: **Cheyenne Chatelain,** 19911112-1787
Försvarare: Peter Dahlqvist
Förhörsledare: Charlotte Backlund och Michaela Nyström
Förhöret påbörjat: kl. 09:51
Förhöret avslutat: 10:35

Förhörsledare Charlotte Backlund och Michaela Nyström samt den misstänkta Cheyenne tillsammans med sin nya försvarsadvokat Peter Dahlqvist presenteras som närvarande i rummet.

Cheyenne delges rätten att ha sin försvarare närvarande, vilket hon har med sig vid dagens förhör.

Cheyenne delges att hon inte behöver ej uttala dig i förhöret men det är hennes chans att ge sin bild av det vi har funderingar kring.

Cheyenne informeras om att förhöret spelas in och kommer att arkiveras och gå att lyssna på i efterhand samt att en sammanfattning kommer att skrivas ut.

Förhörsledaren påminner om att åklagare har beslutat om yppandeförbud i utredningen vilket försvarare Peter Dahlqvist nu är delgiven.

Cheyenne informeras om att samma misstanke fortfarande gäller, alltså medhjälp till försök till mord samt grovt vapenbrott.

Misstanken läses upp i sin helhet då Cheyenne har sin nya försvarare med sig första gången:

Cheyenne delges misstanke om medhjälp till försök till mord 2020-07-28 -- 2020-07-31 i Uppsala, samt grovt vapenbrott under samma tidsperiod och plats att med råd och dåd, främja försök till mord 2020-07-31 i Gränby i Uppsala där två gärningsmän besköt målsäganden med uppsåt att beröva honom livet, samt genom att förvara och inneha skjutvapen som använts vid skjutningen.

Hur är din fortsatta inställning till misstanken?

Cheyenne säger att hon förnekar brott och att hon inte har någonting med det att göra. Att hon tycker, som hon sagt tidigare i förra förhöret att det är en väldigt grov brottsrubricering och ingen liten grej. Cheyenne säger att hon har en dotter som väntar på henne på utsidan och att hon kommer att välja att inte svara på frågorna i och med att det är ett så grovt brott som vi misstänker henne för. Cheyenne säger att om hon säger någonting fel så kan det vara till hennes nackdel och att det inte ser så bra ut ute på utsidan, i dagens läge. Cheyenne säger att det inte är en så kul misstanke.

Hur menar du då, att det inte ser bra ut på utsidan?
Cheyenne säger att det vet vi väl, det står ju överallt. Skjutningar hit och dit och nyheter och säger man någonting konstigt så..

Du känner dig rädd, är det så du menar?

Cheyenne säger ”Ja, faktiskt”.

Förhörsledaren förklarar att det är saker, precis som i tidigare förhör, som vi kommer gå igenom ändå och så får Cheyenne i så fall svara att hon inte vill säga någonting.

Cheyenne säger ”ja ja”.

Förhörsledaren påminner att detta också är Cheyennes chans att förklara varför hon inte är inblandad som hon säger för att för oss så ser det ju annorlunda ut.

Cheyenne säger ”mm” och säger sedan att hon inte vet vad förhörsledaren vill att hon ska svara på det.

Förhörsledaren säger till Cheyenne att det är någonting som vi vill att hon ska ha med sig och att vi behöver förklaringar.

Cheyenne säger ”ni får ställa era frågor men ah..”.

Ungefär två och en halv veckor har gått sedan vårt senaste förhör, finns det någonting du tänkt på från det förhöret som du vill prata om eller känner att du vill säga nu?

Cheyenne säger nej och att hon inte ens fått det uppläst.

Nej, men finns det någonting du tänkt på?

Cheyenne svarar ”nej”.

Det har även varit en häktningsförhandling, där det togs upp ännu lite fler grejer än det vi tog upp i förhöret, eller hur?

Cheyenne säger ”ja”.

Finns det någonting från den som du tänker på som du funderar över?

Cheyenne säger ”nej jag har ingenting att säga om det”.

Var det någonting som du reagerade på där som togs upp?

Cheyenne säger ”nej, jag har ingenting att säga om det faktiskt”.

Din inställning tidigare har ju varit att du inte velat prata om någonting eller svara på någonting, inte ens de allmänna frågorna?

Cheyenne säger ”exakt”.

Har du samma inställning till såna frågor också idag?

Cheyenne säger ”mm”.

Du vill inte svara på sådana saker heller?

Cheyenne säger nej och att hon tycker det är obehagligt. Att hon inte har någonting med det att göra och att hon inte vill ha någonting med det att göra.

Men blir det inte obehagligt att inte få förklara varför man inte har någonting med det att göra då? Om det ser ut på ett visst sätt och så har du en annan bild av det och så har inte vi den bilden?

Cheyenne säger att hon förstår förhörsledaren och att vi har våra frågor och att vi måste ställa våra frågor men att hon fortfarande är misstänkt för medhjälp till mord, det är inte en liten misstanke.

Men vill du inte förklara bort den misstanken då?

Cheyenne säger ”hur menar du, förklara bort misstanken? Om jag vet att jag inte har någonting med det att göra..”

Exakt, då finns det ju en förklaring till varför du inte har någonting med det att göra?

Cheyenne säger att vi får se vad vi frågar men att hennes inställning är att inte svara på våra frågor.

Förhörsledaren konstaterar att vi då hoppar över de allmänna frågorna denna gången då, eftersom vi gått igenom dem tidigare med inga kommentarer i första förhöret.
Men de här allmänna frågorna, hur kommer det sig att du inte vill svara på dem?

Cheyenne säger ”jag sa att jag inte vill svara på några frågor för att det är obehagligt”.

Du vill inte förklara varför du inte vill svara?

Cheyenne säger att hon redan förklarat varför hon inte vill svara, för att det är en obehaglig brottsrubricering. Cheyenne säger att hon har sin dotter på utsidan som väntar på henne, och att vi vet om det och att Charlotte vet halva hennes liv redan då hon varit utredare i hennes andra ärende och att hon nu väljer att inte säga någonting.

Cheyennes försvarare säger att han tycker att hon nu förklarat varför Cheyenne väljer att ha den här inställningen och att det är en rättighet hon har och att det är en rättighet vi precis läst upp för henne.

Förhörsledaren säger ”absolut, vi vill bara förstå. Just för att det är en grov misstanke”.

Umgänge/Personer:

Vi har lite funderingar kring tiden för händelsen, alltså under 2020, och vill börja med att visa lite bilder på personer som vi tänker att du nog vet vilka det är.

Följande bild på Amanda Wolfer visas för Cheyenne och hennes försvarare:



Är det här en person som du känner igen eller känner?
Cheyenne säger ”nej, har ingenting att svara på det”.

Vet du vem det är?
Cheyenne säger ”inga kommentarer”.

Vet du vad hon heter?
Cheyenne säger ”inga kommentarer”.

Om vi säger Amanda Wolfer, känner du igen det namnet?
Cheyenne säger ”inga kommentarer”.

Umgicks du och Amanda under 2020?
Cheyenne säger ”inga kommentarer”.

Har du varit hemma hos henne?
Cheyenne säger ”inga kommentarer”.

Har hon varit hemma hos dig?
Cheyenne säger ”ingenting att tillägga om det”.

Kallas Amanda för någonting annat än Amanda?
Cheyenne säger ”inga kommentarer”.

Skulle du säga att Amanda är eller har varit en nära vän till dig?
Cheyenne säger ”inga kommentarer”.

Har hon haft kontakt med Hamad-familjen?
Cheyenne säger ”inga kommentarer”.

Följande bild på Jakob Maher visas för Cheyenne och hennes försvarare:



Den här personen, vet du vem det är?
Cheyenne säger ”inga kommentarer”. Cheyenne säger sedan ”nej”.

Du känner inte igen?
Cheyenne säger ”inga kommentarer”.

Du gör ett nekande med huvudet, vad betyder det? Att du inte känner igen?
Cheyenne säger ”inga kommentarer”.

Om vi säger Jakob Maher, känner du igen det namnet?
Cheyenne säger ”inga kommentarer”.

Har du umgåtts någonting med Jakob Maher under 2020?
Cheyenne säger ”inga kommentarer”.

Har du varit hemma hos honom?
Cheyenne säger ”inga kommentarer”.

Har han varit hemma hos dig?
Cheyenne säger ”inga kommentarer”.

Kallas Jakob för någonting annat än Jakob?
Cheyenne säger ”inga kommentarer”.

Har han varit en nära vän till dig under 2020?
Cheyenne säger ”inga kommentarer”.

Följande bild på Philip Gilliland visas för Cheyenne och hennes försvarare:



Känner du igen honom?
Cheyenne säger ”inga kommentarer”.

Har du träffat honom någon gång?
Cheyenne säger ”inga kommentarer”.

Känner du igen namnet Philip Gilliland?
Cheyenne säger ”inga kommentarer”.

Har du umgåtts någonting med Philip under 2020?
Cheyenne säger ”inga kommentarer”.

Har du varit hemma hos Philip?
Cheyenne säger ”inga kommentarer”.

Har han varit hemma hos dig?
Cheyenne säger ”inga kommentarer”.

Kallas Philip för någonting annat än Philip?
Cheyenne säger ”inga kommentarer”.

Ser du på Philip som en nära vän till dig?
Cheyenne säger ”inga kommentarer”.

Följande bild på Anmar Sabah visas för Cheyenne och hennes försvarare:



Känner du igen honom?
Cheyenne säger ”inga kommentarer”.

Vem är han för dig?
Cheyenne säger ”inga kommentarer”.

Han heter Anmar Sabah, är det någon du känner?
Cheyenne säger ”inga kommentarer”.

Har du umgåtts med Anmar?
Cheyenne säger ”inga kommentarer”.

Har Anmar varit hemma hos dig?
Cheyenne säger ”inga kommentarer”.

Har du varit hemma hos honom?
Cheyenne säger ”inga kommentarer”.

Är Anmar en nära vän till dig?
Cheyenne säger ”inga kommentarer”.

Hur kommer det sig att du inte vill svara på de här frågorna om personer?

Cheyenne säger att hon sa i början att hon inte kommer svara på några frågor. Cheyenne säger att det är obehagligt.

Just eftersom det är en sådan grov misstanke så är det någon förklaring du har så är det ju superviktigt att du kommer med det, för oss?

Cheyenne säger att hon fattar att det är det vi vill att hon ska säga, att hon ska ha någon förklaring och hit och dit. Cheyenne säger att hon har förklarat att det inte är en liten brottsmisstanke, det är medhjälp till försök till mord, att hon inte har någonting att säga om det. Att hon inte varit med och att hon inte har någonting med det att göra så hon har ingenting att säga om det vi visar henne eller frågar henne.

Det är precis det jag menar, att det är en så pass grov misstanke och just därför blir det extra viktigt?

Cheyenne säger att det är vad förhörsledaren tycker.

Ja, det tycker jag.

Cheyenne säger ”ja, jag förstår det. Men jag har ingenting att kommentera”.

Följande bild på Farid Hamad visas för Cheyenne och hennes försvarare:



Den personen då, kanske du känner igen?
Cheyenne säger ”inga kommentarer”.

Det här är ju Farid Hamad. En av flera bröder i familjen Hamad som du känner som vi förstått det, visst stämmer det?
Cheyenne säger ”inga kommentarer”.

Vem är Farid Hamad är för dig?
Cheyenne säger ”inga kommentarer”.

Umgicks ni under 2020?
Cheyenne säger ”inga kommentarer”.

Har ni varit hemma hos varandra?
Cheyenne säger ”inga kommentarer”.

Följande bild på Ahmed Hamad visas för Cheyenne och hennes försvarare:



Ahmed Hamad?
Cheyenne säger ”inga kommentarer”.

Det är ju en annan bror i familjen Hamad, Farids bror. Vem är Ahmed Hamad för dig?
Cheyenne säger ”inga kommentarer”.

Ahmed och Farid, som vi precis visade bild på, deras bröder drev ju den salongen där du jobbade, visst var det så?
Cheyenne säger ”inga kommentarer”.

Umgicks du med och träffade Ahmed även utanför salongen?
Cheyenne säger ”inga kommentarer”.

Alltså träffade du honom då du inte var på jobbet?
Cheyenne säger ”inga kommentarer”.

Likadant med Farid, umgicks du med honom utanför salongen?
Cheyenne säger ”inga kommentarer”.

Har ni varit hemma hos varandra?
Cheyenne säger ”inga kommentarer”.

Kallas han någonting annat än Ahmed?
Cheyenne säger ”inga kommentarer”.

Vi har uppfattningen om att han också kallas för ”Wahe” också, stämmer det?
Cheyenne säger ”inga kommentarer”.

Är Ahmed en nära vän till dig?
Cheyenne säger ”inga kommentarer”.

När träffade du Ahmed första gången?

Cheyenne säger ”inga kommentarer”.

Hur träffade du Ahmed?

Cheyenne säger ”inga kommentarer”.

Anteckning:

Vi har ju ställt lite frågor kring personer nu och lite om du ser de här som dina nära vänner och annat. Så, hur blir man nära vän till dig, vad är viktigt för dig i en vänskap?

Cheyenne säger ”inga kommentarer”.

Vill du bli omtyckt i din vänskapskrets, är det viktigt för dig?

Cheyenne säger ”inga kommentarer”.

I speglingen av en av dina telefoner som tagits i beslag från dig i annat ärende har vi hittat en anteckning som skapades 2020-09-29 där det står såhär:

Urklipp från anteckningen läses upp för Cheyenne och försvararen:

” Josef , R , Ibbe , W och anmar är min cirkel. Dem är min familj.”

Kommer du ihåg att du skrivit det här?

Cheyenne säger ”inga kommentarer”.

Vad innebär det för dig att någon är din cirkel och din familj?

Cheyenne säger ”inga kommentarer”.

Vilka är de här personerna som du skriver är din cirkel och din familj i din anteckning?

Cheyenne säger ”inga kommentarer”.

Är det någon av dem vi har pratat om?

Cheyenne säger ”inga kommentarer”.

Vi har en del påståenden kring den här anteckningen. Vi påstår att ”W” i din anteckning är Ahmed Hamad, stämmer det?

Cheyenne säger ”inga kommentarer”.

Vi påstår att ”anmar” är Anmar Sabah som vi visat bild på tidigare, stämmer det?

Cheyenne säger ”inga kommentarer”.

Vi påstår att ”Josef” är Josef Al-Kufi, stämmer det?

Cheyenne säger ”inga kommentarer”.

Vi påstår att ”R” är Rahman Al-Kufi, stämmer det?

Cheyenne säger ”inga kommentarer”.

Vi påstår att ”Ibbe” är Amir Hamad som är bror med Ahmed och Farid Hamad och som ägde den salongen där du jobbade, stämmer det?

Cheyenne säger ”inga kommentarer”.

Vi menar alltså att både Ahmed Hamad och Anmar Sabah som vi visat bilder på tidigare, enligt dig själv och som du skrivit i din anteckning, är din cirkel och som du ser på som din familj. Hur är din inställning till det påståendet?

Cheyenne säger ”inga kommentarer”.

Är det du som skrivit anteckningen i telefonen?

Cheyenne säger ”inga kommentarer”.

Är det någon annan som skrivit den?

Cheyenne säger ”inga kommentarer”.

<u>Kontakter:</u>

Känner du någon i Turkiet som du har haft kontakt med under 2020?

Cheyenne säger ”inga kommentarer”.

Det finns en kontakt i din telefon som heter ”X”, vem är den kontakten?

Cheyenne säger ”inga kommentarer”.

I speglingen av din telefon kan vi se att du och kontakten ”X”, som har ett turkiskt nummer, har kontakt från åtminstone mitten av juli till slutet av oktober under 2020.

Vad är anledningen till den här kontakten?

Cheyenne säger ”inga kommentarer”.

Kontakten ”X” använder sig av ett turkiskt nummer, hur kommer det sig?

Cheyenne säger ”inga kommentarer”.

Har du träffat ”X” någon gång eller har ni enbart haft kontakten via telefonen?

Cheyenne säger ”inga kommentarer”.

Vet du vem ”X” är i verkligheten eller är det en kontakt för dig bara?

Cheyenne säger ”inga kommentarer”.

Vet du hur den här ”X” ser ut?

Cheyenne säger ”inga kommentarer”.

Följande bild på Ozan Sarikaya visas för Cheyenne och hennes försvarare:



Vi menar att det här skulle kunna vara ”X” i dina kontakter, känner du igen honom?

Cheyenne säger ”inga kommentarer”.

Ozan Sarikaya?

Cheyenne säger ”inga kommentarer”.

Känner du igen det namnet?

Cheyenne säger ”nej” och lägger sedan till ”inga kommentarer”.

Känner du Ozan?

Cheyenne säger ”inga kommentarer”.

Kan det stämma att Ozan Sarikaya är din kontakt ”X”?

Cheyenne säger ”inga kommentarer”.

Är det han som fått dig att förvara ett vapen?

Cheyenne säger ”inga kommentarer”.

<u>Väska, vapen och DNA:</u>

I förra förhöret gick vi in en del på väskan, vapnet och DNA-träffar och det, kommer du ihåg det?

Cheyenne säger ja.

Förhörsledaren säger:
Precis som nu så uttryckte du att det är en obehaglig misstanke och att du inte vill prata om saker och så. Vi har respekt för det, det är okej. Men med tanke på hur omständigheterna ser ut så vill jag säga igen att om det finns en logisk förklaring till varför ditt DNA finns på de här sakerna så blir ju din trovärdighet otroligt mycket högre att vi får veta det och vi kan börja dra i såna trådar också, som förklarar varför du inte har någonting med det här att göra, än att det ska komma sen. Det vill jag att du har med dig. Det är okej att DNA finns på en väska till exempel, den kan finnas där och det kan finnas en bra förklaring till det, vi försöker reda ut dessa omständigheter och det är därför vi tjatar om det här.

Det här rör skjutningen den 31/7 2020 i Gränby, vi kommer gå igenom några av de frågor vi gick igenom förra gången också för vi vill ge dig den chansen att svara på frågorna igen.

Känner du till den här händelsen och vet vilken som menas?

Cheyenne säger ”inga kommentarer”.

Vet du vilka personer som mordförsöket var riktat mot och vem som blev skjuten?

Cheyenne säger ”inga kommentarer”.

Kan du berätta för oss vad du gjorde den här sista veckan i juli 2020?

Cheyenne säger ”inga kommentarer”.

Vi förstår att det kan vara svårt att komma ihåg.

Cheyenne säger att det är mer än två och ett halvt år sedan.

Din vän Anmar som vi pratat om tidigare i förhöret, som är din familj och vän enligt din anteckning, fyllde 21 år den här dagen, kanske är det lättare att komma ihåg dagen då?

Cheyenne säger ”inga kommentarer”.

Följande bild på beslagtagen väska visas för Cheyenne och försvarare:

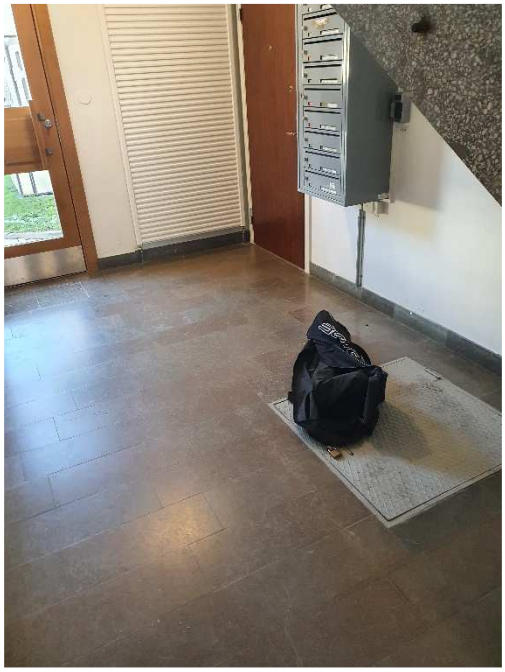

Den här väskan fick du se i förra förhöret också.
Såhär såg den ut när en allmänhet fotade väskan i trapphuset på Almqvistgatan 17.

Försvarsadvokaten undrar om det alltså är den här väskan som det anträffats DNA på varpå förhörsledarna bekräftar detta.

Förhörsledaren förklarar att den ser lite annorlunda ut, att det är en långsmal innebandyväska.

Förhörsledaren förklarar vidare att det ju är på en av de här handtagen på väskan som Cheyennes DNA har anträffats. Hur kommer det här sig?

Cheyenne säger ”inga kommentarer”.

Om du har haft att göra med en sådan här väska någon gång som du kommer ihåg så vill vi att du berättar om den så att vi kan förstå varför ditt DNA finns på den här väskan?

Cheyenne säger ”inga kommentarer”.

Den här DNA-träffen är en +4, vilket är den starkaste och högsta träffen på skalan som man kan få, vad tänker du kring den omständigheten?

Cheyenne säger ”inga kommentarer”.

Det här med vapen då. Ditt DNA finns ju på ett av vapnen som användes vid den här skjutningen. Har du någon erfarenhet av vapen, har du hanterat vapen någon gång?

Cheyenne säger ”inga kommentarer”.

Har du sett ett vapen på riktigt någon gång, framför dig?

Cheyenne säger ”inga kommentarer”.

Ditt DNA anträffas ju alltså på två ställen på det här vapnet som har använts vid skjutningen, vad känner du kring det? Hur känns det för dig att veta att ditt DNA sitter på ett av de här vapnen som använts vid skjutningen?

Cheyenne säger ”jag svarar ju ingen kommentar för att det är som jag sa från början så jag har ingenting mer att tillägga i det tyvärr”.

Förhörsledaren säger att hon uppfattar det som att Cheyenne tycker det känns obehagligt?

Cheyenne säger ”ja det har jag upprepat några gånger så…då har du uppfattat rätt”

Det här är också en +4, båda träffarna är en +4.

Cheyenne säger ”Ja, ni sa det i förra förhöret”.

Hur tänker du kring det?

Cheyenne säger ”inga kommentarer”.

Förhörsledaren sammanfattar omständigheterna kring DNA-träffarna:
Ditt DNA finns alltså både på handtaget till den väska som anträffats i anslutning till brottsplatsen, som vi påstår vapnen förvarats i. Ditt DNA anträffas även på ett av de vapen som använts vid skjutningen, +4 på båda dessa träffar också.

Du säger att du inte har någonting med det här att göra, hur förklarar du dem omständigheterna? Hur är det möjligt?

Cheyenne säger ”inga kommentarer”.

Visst framgick det vid häktningsförhandlingen att den här personen blivit skjuten i huvudet? Framgick det?

Cheyenne säger ”jag minns inte tyvärr”.

Förhörsledaren förklarar att det bara är tur som gör att det inte är ett mord vi utreder och att Cheyennes DNA finns på de här grejerna så det är förståeligt att det känns obehagligt. Men att det också känns viktigt för Cheyenne att bygga upp hennes trovärdighet, att hon inte har något med detta att göra, om så är fallet.

Försvarsadvokaten önskar klargöra hur många DNA-träffar det rör sig om då han kommit in sent i utredningen och enbart tagit del av häktnings-PM där han bara kunnat se en bland-träff med tre personers DNA bland annat Cheyennes på en plats men nu sas det på två platser.

Förhörsledarna förklarar att det finns två DNA-träffar på vapnet, en på slutstyckespärren och en på magasinspärren, båda +4.

På fråga från försvarsadvokaten om den träffen på magasinspärren också är ett bland-DNA ber förhörsledarna att få återkomma i frågan.

Förhörsledaren säger till Cheyenne att om hon inte vill förklara det här så går vi vidare. Att vi förstår att det är obehagligt men samtidigt väldigt viktigt att komma undan det här i sådana fall.

Förhörsledaren förklarar att vi går tillbaka till den anteckning som vi har pratat om tidigare i förhöret.

Urklipp från anteckningen läses upp för Cheyenne och försvararen:

”Jag öppnar mitt fkn hem och allt är er än Lojal detta är tacken?”

Vad menar du med det här?

Cheyenne säger ”inga kommentarer”.

Vi tänker att du kan ha hamnat i det här för att du vill ställa upp på din cirkel, din familj, som du uttrycker dig. Alltså de här personerna vi pratat om tidigare i förhöret. Vi tänker att det skulle kunna vara en anledning till varför du hamnat här och varför ditt DNA finns på de här grejerna. Kan det stämma?

Cheyenne säger ”inga kommentarer”.

Har någon bett dig förvara den här väskan med vapnen?

Cheyenne säger ”inga kommentarer”.

Har någon tvingat dig att förvara det åt dem?

Cheyenne säger ”inga kommentarer”.

Har du känt dig tvingad fast ingen kanske sagt det rakt ut?

Cheyenne säger ”inga kommentarer”.

Har Ahmed bett dig ta hand om de här vapnen?

Cheyenne säger ”inga kommentarer”.

Har Anmar bett dig?

Cheyenne säger ”inga kommentarer”.

Har Farid bett dig?

Cheyenne säger ”inga kommentarer”.

Vi var inne på Ozan tidigare, som vi misstänker är den här kontakten ”X”.
Varför hade du flitig kontakt med honom från mitten av juli till slutet av oktober 2020?

Cheyenne säger ”inga kommentarer”.

Kan det vara så att han gett dig uppgifter att utföra här hemma, kan det stämma?

Cheyenne säger ”inga kommentarer”.

Vet du vem Ozan är?

Cheyenne säger ”inga kommentarer”.

Påstående:

Vi påstår att du har hjälpt till i den kriminella miljön kring tidigare nämnda personer. Att du öppnat upp ditt hem precis som din anteckning säger och där förvarat väskan med vapnen inför skjutningen den 31/7 2020, för att du vill vara lojal mot dina vänner.

Hur är din inställning till det påståendet?

Cheyenne säger ”inga kommentarer”.

Jag ställer en personlig fråga nu. Känner du dig arg?

Cheyenne säger ”inga kommentarer”.

Jag tänker såhär. Hade jag hamnat i ett sånt här läge så för någon annan så hade jag känt mig arg. Känner du dig arg?

Cheyenne säger att hon precis svarade på den frågan.

Känner du dig lurad?

Cheyenne säger ”inga kommentarer”.

Känner du dig utnyttjad?

Cheyenne säger ”inga kommentarer”.

Jag tror inte att du är jättenöjd över att ha hamnat i den här sitsen nu, kan jag ha rätt i det?

Cheyenne säger ”inga kommentarer”. Hon säger sedan ”det är ditt påstående, jag har aldrig träffat dig förut, jag har träffat dig en gång”.

Förhörsledaren förklarar att hon enbart tänker på omständigheterna kring detta, inte alls på Cheyenne som person.

Cheyenne säger ”inga kommentarer”.

Cheyenne tillfrågas om någon annan, förutom hon själv, hade tillgång till hennes lägenhet på Murargatan 21 under 2020?

Cheyenne säger ”inga kommentarer”.

Var det någon annan som hade nyckel till din lägenhet?

Var det någon som hade tillgång till dina förrådsutrymmen under 2020?

Cheyenne säger ”inga kommentarer”.

Förhörsledaren förklarar för Cheyenne att vi säger samma sak flera gånger och upprepar mycket för att vi vill att Cheyenne verkligen ska ha fått den möjligheten att reda ut det här så att vi inte hamnar i ett läge sen där hon känner att hon ångrar sig med känslan att hon hade kunnat lösa det och reda ut detta på vägen. Just för att det ibland finns dem som ändrar sig och faktiskt vill ta chansen att säga något efter ett tag.

Förhörsledaren säger att vi inte har mycket kvar nu men att vi undrar över en person som vi tror att Cheyenne känner, Sissen Ibrahim.

Vem är Sissen för dig?

Cheyenne säger ”inga kommentarer”.

Hur känner ni varandra?

Cheyenne säger ”inga kommentarer”.

Vi har fått uppfattningen att ni två umgicks en del hel del under 2020, stämmer det?

Cheyenne säger ”inga kommentarer”.

Umgicks ni tillsammans med de här personerna som vi pratat om tidigare - Hamad-brorsorna, Anmar och dem?

Cheyenne säger ”inga kommentarer”.

Förhörsledaren frågar Cheyenne om det finns någonting annat som hon vill säga eller lägga till?

Cheyenne svarar ”nej”.

Förhörsledaren frågar om försvarsadvokaten har några frågor.

Försvarsadvokaten uppger att han inte har några frågor till Cheyenne.

Efter kort diskussion kring gärningsbeskrivningen avslutas förhöret kl. 10:35.

Polisen

Förhör

Signerat av

Signerat datum

Enhet	Diarienr
Region Mitt, Grova brott 2 PO Uppsala	5000-K919695-20

Hörd person	Personnummer
Chatelain, Cheyenne Keit Shauni	19911112-1787

Den hörde är	ID Styrkt	Ställning till misstänkt - målsägande - vittne
Misstänkt	Nej	

Tolk

Språk

Ytterligare information om anledning till förhör
Medhjälp till försök till mord

Underrättad om misstanke

Underrättad om rätt till försvarare	Godtar den försvarare som rätten förordnar	Försvarare/ombud önskas	Försvarare/ombud närvarande
		Kristofer Stahre	Ja

Förhörsledare	Förhörsdatum	Förhör påbörjat	Förhör avslutat
Eva-Maria Sjömark	2022-12-06	10:13	10:46

Förhörsplats	Typ av förhör	Förhörssätt
Videorummet plan 9, Uppsala	RB 23:6	Videobandsförhör

Förhörsvittne

Utskrivet av

Ljudbandsförhör

Involverad personal	Funktion
Stefan Forsberg	Biträdande förhörsledare

Berättelse

Detta är en sammanfattning av förhöret som finns arkiverat i ljud och bild.
Sammanfattningen är gjord på så sätt att undertecknad har lyssnat på ljudfilen och skrivit ner vad som sägs, det är en detaljerad sammanfattning.
Förhörsledarens frågor samt övriga anmärkningar är i kursiv stil.
Vid förhöret informeras om att det råder yppandeförbud.
Cheyenne informeras om de nya reglerna kring strafflindring.

Det finns uppgifter som ändå kräver en förklaring någon gång i processen och finns det en förklaring till dom spår vi hittat på vapnet och på väskan så finns det ett behov för dig att förklara det. Det har ju kommit dit på något sätt.
Ingen kommentar.

Har du tänkt på något sedan det förra förhöret som du vill prata om?
Nej.

Vid förra förhöret så pratade vi om Ahmed Hamad som är en känd person för dig, det vet vi sedan tidigare i andra förhör med dig. Vad är din relation till honom?
Ingen kommentar.

Vi vet att du haft en nära relation till Josef Al-Kufi runt 2020 och vi vet att han i sin tur har en nära relation till Ahmed Hamad och Josef har presenterat dig till Ahmed Hamad som vi vet av tidigare förhör med dig kallas för Wahe. Wahe introducerade dig till salongen där andra släktingar i familjen Hamad jobbar, kommer du ihåg detta?
Ingen kommentar.

Varför vill du inte kommentera det?
Ingen kommentar.

Ahmed Hamad, även kallad Wahe är en av dom personerna som i detta mordförsöket mot Saadeldin Massry är misstänkt som en anstiftare. I ett ärende från november 2021 som gällde ett narkotikabrott som du är dömd för så gjordes en husrannsakan hos dig och där anträffades 50 stycken skarpa patroner under din soffa.
I det förhöret säger du att den första personen du tänker på som skulle kunna vara ansvarig för att patronerna ligger där är Ahmed Hamad, varför säger du så?
Ingen kommentar.

Hur har patronerna hamnat hemma hos dig?
Ingen kommentar.

I det ärendet hittar vi också en större mängd narkotika och det är ju dömt och klart men där pekar du också ut Ahmed Hamad som eventuellt ansvarig för den narkotikan i förhör. Vad tänker du om det?
Ingen kommentar.

Det visar ju ändå att du haft en nära relation till Ahmed eller i vart fall så har han utifrån vad du har sagt sett din lägenhet och dig som ett verktyg och hjälpmedel för sin narkotikahantering, vad tänker du kring det?
Ingen kommentar.

Stämmer det?
Ingen kommentar.

Har Ahmed förvarat något vapen hemma hos dig, även under sommaren 2020?
Ingen kommentar.

Har det här vapnet som har ditt DNA på sig förvarats hemma hos dig?
Ingen kommentar.

Hur har ditt DNA hamnat på vapnet och väskan?
Ingen kommentar.

Det måste finnas någon förklaring till det ändå?
Ingen kommentar.

Patronerna som anträffades hemma hos dig är av samma kaliber som dom som användes vid skjutningen mot Saadeldin Massry och dom passar också i det här vapnet som ditt DNA finns på.
Ingen kommentar.

Vad tänker du kring den här bevisningen som finns?
Ingen kommentar.

Vad tror du att det innebär för dig?
Ingen kommentar.

Jag hinner inte ens ställa färdigt frågan.

Jag tänker att du förmodligen funderar på att, eftersom det inte är ett helt ovanligt agerade

att komma med en förklaring till det här efter att du har fått del av allt utredning i ärendet. Då är det så att finns det en rimlig förklaring som är till fördel för dig så är den ju mer värd om du skulle lämna den nu mot att du skulle lämna den efter att du tagit del av allt, generellt sett.
Nu kan jag inte säga exakt vilken förklaring du har tänkt att komma med såklart men generellt ser det ut så att har du haft möjligheten och man har ställts inför dom frågor som behöver rätas ut i utredningen. Man har fått möjlighet att få förklara det men valt att inte göra det så finns det ändå en risk att det blir en nackdel i rättegången.
Ingen kommentar.

Fundera på om det finns en bra förklaring som kan vara till fördel för dig.
Jag har inget att kommentarer om det.

Vad har du för erfarenheter av det förra ärendet där vi hittade en del spår som knöt den här narkotikan till dig och som du kanske hade kunnat förklara i ett tidigare skede men valde att vänta med det och då blev det inte så trovärdigt sen när du kom med förklaringar i tingsrätten.
Ingen kommentar.

Överväg och prata med Kristofer om det.
Jag har ingenting att kommentera om det.

Det finns utredningar där du hörts som vittne och andra där du hörts som misstänkt där det finns en röd tråd när det kommer till kopplingen till familjen Hamad och vad jag kan se så ser dom på dig och din lägenhet som en säker plats, man kan förvara saker.
Dom kommer in i lägenheten och hämtar saker och du vet inte vad dom hämtar men det är något dom förvarar där. Dom kommer till dig efter ett annat grovt brott har ägt rum och behöver en säker lägenhet att befinna sig i eftersom att någon är eftersökt, dom kommer till dig mitt i natten och ber dig att du ska lämna din lägenhet så att dom kan ta över den.
Det tyder ju på att du, med eller mot din vilja av någon anledning ändå hjälper dom i deras kriminella verksamhet. Finns det något som stämmer i det och finns det någon förklaring till varför du har samröre med om?
Ingen kommentar.

I det tidigare ärendet med ammunitionen får du frågan om vems ammunitionen kan vara och du säger att du har dina aningar och att det är konstigt att den är under soffan och att den första du tänker på är Ahmed Hamad.
Ingen kommentar.

Vad är det som gör att du tänker på honom?
Inga kommentarer.

Är det för att han har tillgång till din lägenhet och förvarar saker där?
Ingen kommentar.

När du blir ombedd i det förhöret att utveckla detta så säger du att du är osäker men att Ahmed har en kriminell bakgrund och att helt plötsligt så dök han bara upp i din lägenhet. Han kom in lite hastigt och du släppte in honom utan att fråga vad han skulle göra där, han bar med sig en liknande sån papperspåse från ICA men den var inte just från ICA. När han lämnade din lägenhet sen så hade han inte påsen med sig enligt dig.
Detta är något so du sen inte funderar eller reagerar nämnvärt på, hur ska man tolka det?
Ingen kommentar.

Har någon haft självständig tillgång till din lägenhet utan att du behövt släppa in dom?
Ingen kommentar.

Den 1maj 2020 så skickar en kontakt som kallas "AW" i din telefon en bild på en hyresavi som tillhör Ahmed Hamad, den betalas samma dag från ditt konto. Varför gör du det?
Inga kommentarer.

Har du hjälpt Ahmed Hamad på något annat sätt och i så fall varför?
Ingen kommentar.

Har du känt dig utnyttjad av honom eller någon annan i hans familj?
Ingen kommentar.

Det finns ytterligare kommunikation i din telefon som tyder på att du förvarat saker i din lägenhet som inte är dina och så som vi tolkar det är det något som inte är tillåtet att ha. Jag ska läsa upp ett meddelandet för dig, det är från dig till Josef Al-Kufi och det skickas den 25 maj 2020.
Anmärkning: Bilaga ett till förhöret läses upp i sin helhet för Cheyenne.

Vad syftar du på? Vad är det du har haft hemma hos dig som du hade åkt dit på?
Ingen kommentar.

Är det vapen?
Ingen kommentar.

Är det narkotika?
Ingen kommentar.

Du skriver "Jag har inte ens rökt för jag vet jag kommer behöva rätta till saker. Ska jag ens ha mage att röra DINA saker?" Vad syftar du på som är hans saker?
Ingen kommentar.

Har han förvarat något i din lägenhet?
Ingen kommentar.

Detta gäller då Josef Al-Kufi som är nära vän till Ahmed Hamad och det är känt för oss att dom umgicks väldigt mycket under 2020.
Är det något annat du vill säga om din relation till någon av dom?
Ingen kommentar.

Sedan finns det också frågor kring nycklarna till din lägenhet under den här tiden 2020 och jag hänvisar till en konversation från den 25 juni 2020, så en månad innan mordförsöket vi talar om. Denna konversation är mellan dig och din mamma.
Anmärkning: Bilaga två läses upp i sin helhet för Cheyenne.

Vad är anledningen till att du under den här tiden behöver en extranyckel till din lägenhet?
Ingen kommentar.

Vem skulle du lämna den till?
Ingen kommentar.

Lämnade du ut den till någon?
Ingen kommentar.

Är det någon som under den här tiden som haft tillgång till din lägenhet eller förrådsutrymmen utan din medverkan?
Ingen kommentar.

Jag har redan frågat dig om du har någon förklaring till ditt DNA på vapnet och de vill du inte svara på, har du sett det här vapnet?
Ingen kommentar.

Har du rört det här vapnet?
Ingen kommentar.

Finns det någon förklaring till varför ditt DNA sitter på det här vapnet?
Ingen kommentar.

Har det förvarats hemma hos dig?
Ingen kommentar.

Jag ska hänvisa till en konversation från den 20 maj 2020, det är också med Josef Al-kufi. Detta är alltså fem dagar tidigare än den föregående konversationen med honom.
Anmärkning: Bilaga tre läses upp i sin helhet för Cheyenne.

Vad handlar den här konversationen om?
Ingen kommentar.

Vad menas med spring i din lägenhet?
Ingen kommentar.

Vad är det för knas som inte kan vara där?
Ingen kommentar.

Den 1 juni fortsätter konversationen med Josef Al-Kufi.
Anmärkning: Väsentliga delar av bilaga fyra läses upp för Cheyenne.

Vad syftar du på här?
Ingen kommentar.

Den 10 maj 2021, nästan ett år senare men för att visa din koppling till dessa personer så skriver du till Josef Al-Kufi.
Anmärkning: Bilaga fem läses upp för Cheyenne.
Med "Ibbe" menas då Amir Hamad som tidigare har hetat Ibrahim men kallas fortfarande "Ibbe" enligt dig i tidigare förhör i annat ärende.
Vid den här tiden jobbade du i salongen som Amir Hamad har, det har du berättat om tidigare i förhör.

Vad menar du med att du inte ens gör saker längre?
Ingen kommentar.

Syftar du på att du tidigare förvarat narkotika och vapen i din lägenhet?
Ingen kommentar.

Är du hotad på något sätt, att gå med på sådana här saker?
Ingen kommentar.

Vill du tillägga något själv?

Ingen kommentar.

I tjänsten,
/PA Charlotte Backlund.

From: 82050d11-505a-41f4-a3fa-ab84e4880e0e (owner)
To: 6611ca7c-1a39-4fca-8ff3-e8a44b8c27eb KUFiH

Hej hobb. Hoppas du mår bra ♥ du vet att jag för allt för att underlätta för dig men saker och ting kommer att behöva ändras. Jag har fått brev från socialen och samma brev till hennes pappa. Dem kommer att kolla mig på ett helt annat sätt. Både hemma med melody och spontana prover. För att detta handlar om mig o min dotter, och för att dem försöker få mig att se ut som en knark-mamma, så måste jag ha slut på allt spring i min lägenhet när det kommer till sånt. Du är alltid välkommen det vet du hobbi ♥ allt måste skötas snyggt och inget knas kan vara här. Jag slutar kl 14 idag, ska hämta mello sen hem. Vi hörs då bästa ♥

2020-05-20 10:43:05(UTC+2)

From: 6611ca7c-1a39-4fca-8ff3-e8a44b8c27eb KUFiH
To: 82050d11-505a-41f4-a3fa-ab84e4880e0e (owner)

Skitsamma jag lägger det på is men vi båda vet att det ligger något lurt i luften, jag sån man som respekterar sanningen hur hård den än är. Jag respekterar den och agerar därefter. Jag har inte så mycket och säga det är onödigt om vi ses

2020-05-25 21:30:37(UTC+2)

From: 82050d11-505a-41f4-a3fa-ab84e4880e0e CC (owner)

To: 6611ca7c-1a39-4fca-8ff3-e8a44b8c27eb KUFiH 💎

Skärp mig? Nej walla... Ja de borde du gjort. Du får gärna träffa mig idag. Driver du? Allt jag gjort har varit mellan dig och mig skojar du? Walla hur kan du ens anklaga mig? Och vadå hur jag hantera situationen? Du sitter med din vän och anklagar mig!!?? walla jag är vuxen nog att säga t dej om jag tagit. Vad är d värsta som kan hända yäne? Tror jag jag är rädd? Om de skulle ha fallet? Vad ska hända? Jag får betala för de och erkänna att jag tagit? Yäne, vad förlorar jag? På riktigt... Men walla Josef på min dotters huvud jag har inte rört dina grejer. Jag hade aldrig gjort de. De lika väl som att skjuta mig i benet. Jag har inte ens kunnat stå på mina ben.. pga allt som händer runt omkring. Hennes pappa och SOC I mitt ärsle.. och ni eller DUUUU har mage att låta dig och din vän sitta och anklaga mig!!!! Wtf!!! Jag bad er hämta de för att inte få skit. De finns saker som funnits här som jag hade åkt på om de va så Josef och det vet du om. Jag har inte ens rökt för att jag vet jag kommer behöva rätta till saker... ska jag ens ha mage att röra DINA DIIINAAAAAA saker!???? På gud.... du måste tänka om och komma och prata med mig för det stämmer inte hobb.. walla

2020-05-25 09:41:46(UTC+2)

From: +46760820352 _$!<Other>!$_ (owner)
To: +46704852241 Mamma

Hej mamma jag behöver min nyckel kom när du kan lämna den ♥

2020-06-25 13:23:56(UTC+2)

From: +46704852241 Mamma
To: +46760820352 _$!<Other>!$_ (owner)

Hej darling Fick inte du den redan?♥

2020-06-25 13:45:50(UTC+2)

From: +46760820352 _$!<Other>!$_ (owner)
To: +46704852241 Mamma

Nej du har en till. ♥

2020-06-25 16:31:25(UTC+2)

From: +46760820352 _$!<Other>!$_ (owner)
To: +46704852241 Mamma

Minns du inte? Du hade en i skåpet och en på din egen nyckel

2020-06-25 16:31:42(UTC+2)

From: +46704852241 Mamma
To: +46760820352 _$!<Other>!$_ (owner)

Jaha just det. Behöver du den med?

2020-06-25 18:06:12(UTC+2)

From: +46760820352 _$!<Other>!$_ (owner)
To: +46704852241 Mamma

Ja ♥

2020-06-27 00:14:51(UTC+2)

From: +46760820352 _$!<Other>!$_ (owner)
To: +46704852241 Mamma

Bara tillfälligt

2020-06-27 00:15:21(UTC+2)

From: 82050d11-505a-41f4-a3fa-ab84e4880e0e (owner)
To: 6611ca7c-1a39-4fca-8ff3-e8a44b8c27eb KUFiH

Hur ska jag kunna sätta mig i dina skor habibi Kufiih när du inte ens kommer och pratar med mig ? Walla DU Bad mig göra de när han började ringa och så, jag ville visa MIN lojalitet till dig. Och jag gjorde de, och de vet du. Därför blir jag ledsen. Habibi jag har inte blivit skum, du har slutat fråga mig vad som händer. En som du känner som jag gjorde business med lurade mig på masare och d han som gjorde denna grejen med shori. Hade du suttit med mig och pratat hade du vetat att mitt beteende berodde på de och inget annat, jag gick under. Han blockade mig efter jag blev tagen? Är de bara en slump? Jag har grubblat på vad jag ska göra med den horan, och tänkte i mitt huvud på dig... du brukade kommunicera med mig mellan 4 ögon. Du märker inte. Han sa t dej att han knöt den så, såg du den bli knuten så? Inte för att va sån, men walla jag är rädd för Gud jag tar inte från andra habibi, har fått saker taget från mitt liv jag hade aldrig velat göra d mot ngn annan oavsett vad de är.. lägg inte d på mej hobb bara för ni hörde att jag behövde pengar?♥.. tänker på dej ofta Kufiih hamdullah jag mår okej du?

2020-06-01 22:20:06(UTC+2)

From: 82050d11-505a-41f4-a3fa-ab84e4880e0e (owner)
To: 6611ca7c-1a39-4fca-8ff3-e8a44b8c27eb KUFiH

Din bror va med den dagen jag märkte att Ibbe har lagt till en av sina bröder på min karta.. vi va hemma hos ibbe jag han och R.... de va bara för att jag gav tel för han skulle kolla en faktura.. hobb du tror jag lagt till personen ellerrrrrr??? Varför kan du inte tro på d jag säger istället och se att folk tar för givet för att jag är för snäll,. Jag gör inte ens någonting för någon längre jag jobbar bara i salongen

2021-05-10 17:21:45(UTC+2)

Polisen

Förhör

Amanda 24:8

Signerat av

Signerat datum

Enhet	Diarienr
Region Mitt, Grova brott 2 PO Uppsala	5000-K919695-20

Hörd person	Personnummer
Wolfer, Amanda Maria Louise	19950923-5165

Den hörde är	ID Styrkt	Sätt	Ställning till misstänkt - målsägande - vittne
Misstänkt	Ja	RES	

Tolk

Språk

Anledning till förhör / Misstankar som misstänkt har underrättats om	Underrättad om misstanke
Skyddande av brottsling, Fullbordat, Gärningsman	2022-11-30

Ytterligare information om anledning till förhör

Grovt skyddande av brottsling 3-7 augusti 2020

Underrättad om rätt till försvarare	Godtar den försvarare som rätten förordnar	Försvarare/ombud önskas	Försvarare/ombud närvarande
Ja	Ja		

Förhörsledare	Förhörsdatum	Förhör påbörjat	Förhör avslutat
Eva-Maria Sjömark	2022-11-30	09:42	09:54

Förhörsplats	Typ av förhör	Förhörssätt
Polishuset Uppsala	RB 24:8	Ljudbandsförhör

Förhörsvittne	Utskrivet av
	Konceptförhör

Involverad personal	Funktion
Mimmi Dock	Biträdande förhörsledare

Berättelse

Inledning
Förhöret tas upp med ljud och sammanfattning kommer att skrivas ut i sammanfattning.
Amanda är informerad om sina rättigheter inför att förhöret startar, att hon inte behöver yttra sig över brottsmisstanken och rätten att ha en försvarare närvarande.
Amanda önskar få en försvarare förordnar inför fortsatta förhör.

Yppandeförbud
Amanda informeras om att åklagaren har beslutat om yppandeförbud avseende förhören men Amanda. Hon informeras om att det innebär att inget av det som förekommer vid dagens förhör får föras vidare till någon annan och att överträdelse av förbudet är förenat med straffansvar. Hon får naturligtvis prata med sin försvarare om allt.

Misstanken

Amanda är misstänkt för grovt skyddande av brottsling mellan den 3-7 augusti 2020 genom att samla in pengar, boka och betala utlandsresa för Anmar Sabah och Farid Hamad som den 31 juli 2020 utfört ett mordförsök genom att skjuta mot en målsägare i Gränby i Uppsala. Amanda påstås ha gjort detta i syfte att hjälpa dem att fly, att undkomma, vilket motverkat att mordförsöket kunnat beivras eftersom de reste utomlands.

Uppgifter

Amanda tillfrågas om hon förstått vad hon är misstänkt för och har något som hon vill säga.
Det har hon förstått. Hon har inte själv gjort något. Det var en annan kompis som sa att han skulle åka utomlands. Hon har inte haft personlig kontakt med dem. Hon tror att en av de misstänka är bror till hennes vän. Amanda har inte bokat något utan det är hennes vän som

bokat. Han heter Ahmed Hamad.

Amanda tillfrågas om han är en nära vän till henne.
De umgås inte längre men umgicks ganska mycket då. Han nämnde inget om att det var till någon annan. Det är det hon vet. Hon har inte haft något med de två att göra. Hon har inte samlat in pengar. Men hon har lånat ut pengar på samma sätt som hon själv kan låna pengar. Hon har inte varit delaktig i något för att skydda någon. Hon känner varken Farid eller, vad hette han, – Anmar. Det har hon inte gjort med mening i så fall. Det var hennes kompis som hon skulle hjälpa. Ahmed bor numera utomlands. Hon tror att han flyttade till Libanon först. Att han skulle åka utomlands var inget konstigt.

Amanda tillfrågas om hon känner till händelsen den 31 juli 2020.
Hon var själv ute i lekparken med sin son när det hände. Hon har ingen aning om vad som hände. Hon visste inte vilka det var förrän hon fick höra namnen idag. Det har ju pratats men det har aldrig kommit fram vilka det skulle ha varit. Det vet hon inte.

Amanda tillfrågas om hon inte haft kontakt med Anmar Firas Sabah och Farid Hamad.
Inte gällande något sådant men de har försökt vara på henne tidigare. Hon bröt ganska snabbt. Hon märkte att de bara ville utnyttja.

Hur menar hon med att de varit på henne.
De har försökt komma nära och få ut något av en relation. Till exempel ville Anmar att Amanda skulle hyra bil åt honom, sådana saker. Hon har inte gjort det.

Amanda tillfrågas om hon hjälpt honom på något annat sätt.
Han lånade pengar som hon sedan fick tillbaka men hon fick tjata för att få tillbaka dem. Ingen av de två (Anmar och Farid) har bett Amanda boka någon resa utomlands. Vid det tillfället Ahmed bokade resa så hade hon ingen kontakt med Anmar och Farid. Hon minns det som om det var ganska långt tidigare hon hade kontakt med någon av dem. När hon har haft kontakt med dem var det andra saker väldigt långt innan det här.

Amanda tillfrågas om hon menar innan händelsen den 31 juli 2020.
Hon har inte haft kontakt med någon av de två på jättelänge. Hon minns att Farid skrev till henne under någon sommar vid midsommar och ville ses och ta en cig men det är den enda kontakten hon haft med honom. Amanda bröt kontakten med honom för att hon tyckte att han var jobbig. Hon vet inte om det var 2020 eller 2021. Hon kommer inte ihåg. Hon har oavsett inte haft någon relation till honom på det sättet.

Varför skulle Farid höra av sig till Amanda och vilja ta en cig 2020?
Hon har ju varit i nära kontakt med hans bror och det är flera av de här som kan vara så att de söker kontakt och vill ses rent allmänt. Vad de vill ha ut av det kan hon inte svara på för det vet hon inte. De har inte kommit så långt. Varken med Farid eller Anmar.

Hur fick hon kontakt med Farid och Anmar från första början?
Det kommer hon inte ihåg. Det är via andra, delat umgänge, men det är folk som hon inte har kontakt med längre. Hon har ingen relation till dem idag och hade inte det då heller.

Amanda tillfrågas vad hon kände till om dem.
Ingenting, hon känner inte dem på det sättet.

Har hon hört något om dem?
Inte specifikt. Inte mer än att Farid är Ahmeds bror.

Familjen Hamad, har hon hört något om dem?
Absolut, att de är kriminella och så men det är inga hon umgås med aktivt. Hon har ingen kontakt med dem idag.

Ahmed var hon nära vän med?
Tidigare var hon det men det är också en relation som hon har brutit.

Vid tiden det här gäller 2020?
Hon tror kanske han satt i fängelse då, om hon minns rätt. Eller så hade han precis kommit ut eller skulle komma ut.

Det var Ahmed som skulle resa utomlands?
Ja men då hade han kommit ut ganska nyligen, om det inte var sommaren 2021. Under sommaren kom han ut och hon vet att han planerade för att bo utomlands. Hon vet inte om han skulle jobba för något företag som man ringer för eller något sådant.

Varför skulle han ha din hjälp med att boka resa?
Han har inget konto.

Varför inte?
Hur ska hon veta det?

Hur tänker Amanda när hon vet att det är en person som kommer från en kriminell familj som behöver hjälp att betala saker, väcker det någon fråga hos henne?
Det finns en anledning till att hon bröt kontakten. Hon vill inte vara delaktig i något och hon har inte varit delaktig i något med flit heller. Hon har brutit och avvisat sådana människor på grund av att hon inte vill.

Amanda informeras om att hon såklart får prata utan försvarare och att det är upp till henne men eftersom hon uttryckt att hon vill ha det bör hon rådgöra med den hon får förordnad innan vi går in på specifika detaljer och personer. Det finns uppgifter i utredningen som behöver klarläggas.

Polisen

Förhör

Signerat av

Signerat datum

Enhet	Diarienr
Region Mitt, Grova brott 2 PO Uppsala	5000-K919695-20

Hörd person	Personnummer
Wolfer, Amanda Maria Louise	19950923-5165

Den hörde är	ID Styrkt	Ställning till misstänkt - målsägande - vittne
Misstänkt	Nej	

Tolk	Språk

Anledning till förhör / Misstankar som misstänkt har underrättats om	Underrättad om misstanke
Skyddande av brottsling, Fullbordat, Gärningsman	2022-11-30

Ytterligare information om anledning till förhör
Misstänkt för grovt skyddande av brottsling.

Underrättad om rätt till försvarare	Godtar den försvarare som rätten förordnar	Försvarare/ombud önskas	Försvarare/ombud närvarande
		Carl Forslund	Ja

Förhörsledare	Förhörsdatum	Förhör påbörjat	Förhör avslutat
Eva-Maria Sjömark	2022-11-30	13:19	

Förhörsplats	Typ av förhör	Förhörssätt
	RB 23:6	Ljudbandsförhör

Förhörsvittne	Utskrivet av
	THMI

Berättelse

Förhöret är inspelat på video och separat ljudfil. Ljudfilen finns sparad i ärendet. Denna förhörsutskrift är en sammanfattning av vad som framkommit vid förhöret.

Amanda informerades om sina rättigheter i förhörssituation och vilka rättigheter hon har att ta del av förundersökningen.

Amanda informerades om att hon och advokat Forslund av åklagaren har fått yppandeförbud, vilket innebär att inget av det som sägs i förhöret får föras vidare.

Amanda informerades om att hon är misstänkt för grovt skyddande av brottsling den 3-7 augusti 2020, genom att samla in pengar, boka och betala en utlandsresa för Anmar Sabah och Farid Hamad, som den 31 juli 2020 utfört ett mordförsök genom att skjuta på en målsägande i Gränby Uppsala. Syftet för Amanda ska ha varit att hjälp dem att fly och undkomma lagföring. Agerande har motverkat att mordförsöket kunde beivras.

Förhöret inleds med frågor om Amanda som person. Amanda uppgav att hon bor kvar på samma ställe, jobbar och umgås med vänner och familj.

Amanda tillfrågads om arbetsplats? Amanda uppgav att hon jobbar på Dog Bar, en restaurang/bar som ligger i stan.

Amanda tillfrågades om bostadsadressen? Amanda uppgav att hon bor på Atterbomsgatan 22, en lägenhet som hon hyr av Rikshem. Amanda tillfrågades om det finns några biutrymmen som hör till lägenhet? Amanda uppgav att hon har ett förråd utanför lägenheten och nycklarna gav hon till polisen. Amanda uppgav på fråga att hon bott i lägenheten i drygt 2 år.

Amanda tillfrågades om hon hade någon relation under 2020? Amanda uppgav att hon inte haft någon direkt relation under året. Hon separerade från sin man då sonen var 1,5 år, sonen är i dag är 6 år.

Amanda tillfrågades om någon har bott tillsammans med henne i lägenheten? Amanda uppgav att en kille som heter Mirko var ganska mycket hos henne. Amanda minns inte riktigt om det var under 2020. Amanda tillfrågades om hur länge hon vara tillsammans med Mirko? Amanda uppger att det var till och från, men hon tror att relationen avslutades i maj 2020. Amanda tillfrågades om Mirko hade egen tillgång till lägenheten? Amanda uppgav att Mirko hade egen nyckel, men att hon har fått tillbaka nyckeln. Amanda bad Mirko om att få tillbaka nyckeln och då blev hon kontaktad av Mohammed Hamad som hade nyckeln. Mohammed Hamad kastade sedan upp nyckeln på balkongen, men hon minns inte när han gjorde det. Amanda tillfrågades om hon haft någon annan kontakt med Mohammed Hamad? Amanda uppgav att Mohammed ville börja umgås och att hon haft kontakt men hon ville inte ha någon ytterligare kontakt med honom.

Amanda tillfrågades om arbetsplats under 2020? Amanda uppgav att hon arbetade som städare genom Uppsala kommun på många olika ställen i Uppsala, bl.a. vid centralstationen intill Tacobar.

Amanda tillfrågades hur hon träffade Mohammed Hamad? Amanda uppgav att hon hade Ahmed Hamads bil för att hon kanske skulle köpa den. Det blev inget köp utan hon lämnade tillbaka bilen. Det var i samband med att hon lämnade tillbaka bilen som hon träffade Mohammed. Amanda tillfrågades om vad det var för bil? Amanda uppgav att det var en vit Volkswagen och att hon stått som ägare på den fast hon inte köpt den.

Amanda tillfrågades om hon lånat ut en nyckel till lägenheten till någon annan än Mirko? Amanda uppgav att hon säkert lånat ut en nyckel till någon, men inte någon längre tid, troligen till kompisar. Amanda tillfrågades om hon lämnat ut någon nyckel till Anmar och Farid? Amanda uppgav att det har hon inte gjort.

Amanda tillfrågades om hon under 2020 förvarat något i lägenheten åt någon annan? Amanda uppgav att hon inte har gjort det.

Amanda tillfrågades om hon hanterat saker som skulle kunna sättas i samband med brottslig verksamhet? Amanda uppgav att hon inte gjort det.

Amanda informerades om att hon i tidigare förhör sagt att de försökte utnyttja henne. Amanda uppgav att Mohammed Hamad tjatat om att få låna hennes lägenhetsnycklar några timmar en dag. Amanda kände inte Mohammed så hon ville inte låna ut nycklar. Amanda vet inte varför Mohammed vill låna nycklar. Amanda tillfrågades om när det var? Amanda uppgav att det var kallt ute, det var inte i augusti. Amanda tillfrågades om någon annan än Mohammed Hamad frågat om tillgång till lägenheten? Amanda uppgav att inte vad hon minns. Amanda tillfrågades om varför de frågat henne om tillgång till lägenheten? Amanda uppgav att hon tror att det kan vara för att hon var tillsammans med Mirko.

Amanda uppgav att hon är i en relation sedan innan sommaren 2022. Hon vill därför inte ha någon allmän kontakt med andra killar.

Amanda informerades om att hon vid förra förhöret fick fråga om familjen Hamad och att hon då sagt att dem är kriminella. Amanda tillfrågade som vad hon känner till om deras kriminalitet? Amanda uppgav att hon egentligen inte vet någonting mer än att hon har hört att

dem är kriminella.

Amanda informerades om att hon tidigare har berättat att Ahmed Hamad är en nära vän till henne. Amanda uppmanades att berätta om relationen till Ahmed? Amanda uppgav att hon började känna Ahmed i början av 2020 och att de umgåtts som vänner. Amanda tillfrågades om hur hon lärde känna Ahmed? Amanda uppgav att det var via väninnan Fanny Stake och Mirko.

Amanda informerads om att hon tidigare sagt att Ahmed suttit i fängelse. Amanda uppgav att Ahmad satt i fängelse från hösten 2020 till våren 2021. Amanda informerades om att det här förhöret avser är tiden innan Ahmed hamnade i fängelse. Amanda tillfrågades om vad hon minns om tiden innan Ahmed hamnade i fängelse? Amanda uppgav att det umgicks till och från men att det inte var något speciellt. Amanda och Ahmed hade bara en vanlig vänskapsrelation. Amanda uppger att Ahmed aldrig bett henne att gömma någonting. Amanda berättade att Ahmed har haft tillgång till hennes lägenhetsnyckel vid något tillfälle under den period vi pratar om.

Amanda berättade att då Ahmed åkte fast blev hennes lägenhetsnyckel kvar hemma hos denne och att någon sedan lämnade nyckeln till henne. Amanda tillfrågades om hur länge Ahmed hade haft nyckeln? Amanda uppger att det var till och från under sommaren.

Amanda uppger att hon och Ahmed har lånat pengar av varandra. Amanda tror att Ahmed ville ha hjälp av henne att boka en resa under 2021till Grekland. Amanda tror att han bara lånade hennes kort men att han bokade. Amanda tillfrågades om resan bokades efter att Ahmed suttit i fängelse? Amanda uppgav att det var efter att Ahmed kommit ut från fängelset.

Amanda informerades om att resan som är intressant är i augusti 2020, ca: 1 vecka efter mordförsöket i Gränby. Amanda tillfrågades om vad hon minns av det? Amanda uppgav att hon inte bokat någon resa till Anmar och Farid.

Amanda tillfrågades om hjälpt till med några andra ekonomiska transaktioner förutom att låna ut sitt kort för att Ahmed skulle betala resan till Grekland? Amanda uppgav att hon inte vet det, men de har lånat pengar av varandra oftast genom att Swisha varandra.

Amanda informerades om att hon tidigare har berättat att dem har försökt få henne att boka bilar men att hon sagt nej till det. Amanda tillfrågades om vem som försökt få henne att boka bilar? Amanda uppgav att det var Anmar som försökt få henne att boka bilar. Amanda tillfrågades om vad hon haft för relation till Anmar? Amanda berättade att hon träffat Anmar då hon var tillsammans med Mirko. Amanda och Anmar har ingen relation till varandra. Amanda tillfrågades om Anmar bett henne om någonting annat? Amanda uppger att hon lånat ut pengar till Anmar men att hon fått tillbaka dessa.

Amanda tillfrågades om hon givit någon tillgång till sitt konto på något sätt, om någon kunnat använda BankId eller hennes kort för att betala med? Amanda uppgav att hon lånat ut sitt kort för att använda i affärer. På fråga svarar Amanda att hon lånat ut kortet till Ahmed för att vara snäll eftersom han inte hade något kort. Amanda uppger att hon lånat ut kortet till Ahmed flera gånger men hon vet inte hur många gånger. Amanda tillfrågades om hon lämnat ut koden till kortet? Amanda uppgav att hon lämnat ut koden. Amanda vet inte när hon lånade ut kortet senast, men hon lånade ut kortet till Ahmed under sommaren och hösten 2020. Amanda uppgav på fråga att vad hon vet har inte Ahmed tillgång till hennes Bankid.

Amanda informerads om att den aktuella resan i augusti 2020 som är betald med hennes kort. Amanda tillfrågades om vad hon minns av det? Amanda uppgav att hon inte bokat någon resa

till någon av dem. Hon vet inte hur resan är betald. Amanda informerades om att det swishats in pengar på ett av hennes konton från flera personer den 4 augusti och 5 augusti och att det handlar om ca: 7 000kr.

Amanda tillfrågades om följande namn:
Nevin El-Malla? Swishat 2000 kr den 5 augusti
Christoffer Rosén?
Jamil Azarparand?
Kristian Gustafsson?
Gustav Ekvall?

Amanda uppgav att hon inte känner någon av dessa personer.

Amanda informerades om att resan som betalts för Anmar Sabah och Farid Hamad med hennes kort kostade 6 855kr.

Amanda tillfrågades om varför personer hon inte känner skull swisha in pengar på hennes konto? Amanda uppgav att hon inte vet det.

Amanda informerades om att hon gjort en överföring av inbetalda pengar till ett annat konto med BankID. Amanda uppgav att hon vet, men det skulle kunna vars så att Ahmed bett henne om någonting. Amanda uppgav att hon inte minns detta, hon har tidigare hjälp Ahmed att handla på internet. Amanda uppger på fråga att hon inte vet varför dessa personer swishat till henne. Hon har inte tidigare reflekterat över att det kommit swish från flera personer. Amand uppger att hon inte har känt till vilka som skulle åka på resan som betalats via hennes kort. Det var först i dag vid detta förhör som hon fått klart för sig vilka som åkte.

Amanda uppgav att hon var ute i lekparken med sin son när det hände den 31 juli. Amanda tillfrågades om okända brukar swisha större summor till henne? Amanda uppgav att hon inte brukar titta vart pengarna kommer ifrån om hon vet att hon ska få en summa. Det är när hon går in på historiken i Swish som hon ibland ser att okända namn som swishat.

Amanda uppgav att Ahmed inte har något konto. Amanda tillfrågades om vad hon tänker om det? Amanda uppgav att hon inte vet och det är ingenting hon tänkt på. Amanda uppger att ibland har Ahmed sagt att någon kommer att swisha henne pengar som någon är skyldig honom.

Amanda tillfrågades om vad Ahmed hade för sysselsättning under sommaren 2020? Amanda minns inte om Ahmed arbetade om han gjorde det så var det i så fall inte heltid. Amanda tillfrågades om var Ahmed får pengar ifrån? Amanda uppgav att det vet hon inte.

Amanda informerades om att det finns några hotellbetalningar som är gjorda med hennes kort. Amanda tillfrågades vad hon vet om det? Amanda uppgav att hon bott på hotell vid flera tillfällen bland annat utanför Kolmården och på Arenahotellet i Uppsala tillsammans med Mirko 2019.

Amanda informerades om att det finns en bokning på Clarion Gillet i Uppsala 6-7 augusti som är betald med hennes kort. Amanda uppger att hon minns att hon skjutsat Ahmed till stan och han lånade hennes kort. Amanda minns att han skulle låna hennes kort för att boka hotell. Amanda tror att hon släppte av Ahmed vid centralen i Uppsala och det var mörkt ute. Amanda tillfrågades om det var någon mera person med vid det tillfället? Ingen annan person var med vad hon minns. Amanda tillfrågades om Ahmed kallas för någonting annat? Amanda uppgav att han kallas för "Wahhe".

Amanda informerades om att hon hörts angående ett narkotikabrott 2020-12-15. I samband med det fotograferade man av en chatt i Signal från din telefon som var i beslag. Det fanns en konversation med en person som kallas för "chatch me". Amanda uppger att hon inte minns och att hon i dag inte har Signal. Chatten startade den 3 augusti med "/W". Amanda tillfrågades om det kan vara Ahmed hon chattat med? Amanda tror att det kan vara Ahmed. Amanda tillfrågades om det kan vara någon annan än Ahmed? Amanda uppgav att hon angående "/W" inte kan tänka sig någon annan än Ahmed.

Amanda informerades om att den aktuella resan bokades den 5 augusti. Amanda informerades om att det finns samtal mellan henne och Ahmed på natten mellan den 6-7 augusti. Amanda tillfrågades om hon minns när hon fick tillbaka sitt kort? Amanda uppgav att hon inte minns det. Amanda tillfrågades om hon lånat ut kortet till Anmar någon gång. Amanda uppger att hon inte har gjort det vad hon minns. Amanda tillfrågas om hon spärrat ett kontokort någon gång? Amanda uppgav att hon har gjort det någon gång när Ahmed haft kortet och inte kunde träffas för att lämna tillbaka det. Amanda berättade att hon spärrat kortet som borttappat då Ahmed haft det. Amanda tillfrågades om hon spärrat sitt kort av någon annan anledning? Amanda tror att hon spärrat kortet 2 gånger då Ahmed haft det.

Amanda informerades om kortet som betalar resan och hotellet är spärrat 25 oktober 2020. Amanda tillfrågades om hon minns någonting av det? Amanda uppgav att hon inte minns det.

Amanda informerades om att kortet även spärrades den 12 juni 2020 och 24 november 2020. Amanda tillfrågades om hon lånat ut kortet till någon annan än Ahmed den 24 november 2020? Amanda uppger att hon inte minns att hon spärrat kortet vid dessa tillfällen och hon kan inte minnas att hon lånat ut det till någon annan än Ahmed.

Amanda informerades om att kortet som hon spärrade 25 oktober 2020 har anträffats hemma hos Anmar. Amanda uppger att Ahmed måste ha gett Anmar kortet, det är ingenting som hon känner till. Amanda tillfrågades om sin relation till Anmar förutom att han ville att hon skulle hyra en bil finns det även en chatt med honom? Amanda uppger att hon lånat ut pengar till Anmar som hon fick kämpa för att få tillbaka, men hon minns inte varför. Hon minns inte hur det är med kortet.

Amanda tillfrågades om hon lånat ut någon lägenhetsnyckel till Anmar? Amanda uppgav att hon inte kan minnas att hon lånat ut någon nyckel till Anmar.

Amanda tillfrågades om vad hon vet om Anmar. Amanda uppger nästan ingenting förutom att Anmar är vän med Mirko och Ahmed. Amanda informerades om att hon skrivit till Anmar på Snapchat om att hon vill ha tillbaka sina pengar och i oktober 2020 även att hon vill ha tillbaka nycklarna. Amanda uppgav Ahmed hade haft hennes lägenhetsnycklar och sedan blev han häktad. Amanda tror att Ahmed då hade hennes lägenhetsnycklar och kort i bostaden. Amanda minns att någon skulle komma och lämna lägenhetsnycklar och kort till henne, kanske det var Anmar hon minns inte. Amanda tror inte att hon fick tillbaka kortet eftersom hon spärrade det.

Amanda informerades om att Anmar försökt hyra bil på M car med hennes kort. Anmar hade skrivit att Amanda var hans flickvän. Amanda uppger att Anmar ljugit, hon har inte varit hans flickvän.

Amanda tillfrågades om sin relation till Josef Alkufi? Amanda uppgav att hon inte har någon relation till honom. Josef umgicks med Mirko då hon lärde känna denne.
Amanda informerades om att Josef Alkufi använt hennes kort vid 2 tillfällen för att betala

hotellrum. Amanda uppger att i samband med en födelsedagsfest i Stockholm kan hon ha betalat hotellrum för Josef och Ahmed. Amanda minns inte namnet på hon som fyllde år. Amanda informerades om att vid 1 tillfälle är det 3 hotellrum som är betalda samma natt med hennes kort. Amanda uppger att det måste var i samband med födelsedagsfesten. Amanda tillfrågades om när det kan ha varit? Amanda tror att det var under sommaren 2020. Amanda uppger att hon var på plats och att Josef lånade hennes kort för att betala.

Amanda informerades om att det är ett tillfälle 31 maj 2020 och ett tillfälle 10 juni 2020 i Stockholm. Den 31 maj betalas 3 rum på ett hotell på Kungsholmen med Amandas kort. Amanda uppger att om Josef har betalat det så har hon inte varit med. Amanda uppger att vid det tillfället måste Ahmed haft kortet.

Amanda tillfrågades om hur långa perioder som hon lånat ut sitt kort? Amanda uppger att hon inte vet riktigt men troligen inte mer än en vecka. Amanda har brutit kontakten eftersom hon kände sig utnyttjad. Amanda tillfrågades om hon funderat någonting över vilken livsstil man har om man inte har ett eget kort att betala med? Amanda uppgav att hon inte tänkte på det då. Amanda uppger att hon inte lånat ut kortet i syfte att betala någon resa.

Amanda informerades om att Ahmed greps den 29 september 2020 och att hennes nyckel ska ha funnits hemma hos honom. Amanda tillfrågades om hur länge Ahmed haft nyckeln då? Amanda uppgav att Ahmed haft nyckeln en längre period. På fråga uppger Amanda att Ahmad kan ha haft nyckeln till hennes lägenhet den 31 juli 2020. Amanda uppgav att hon var i parken med sin son när det skjuts den 31 juli och Ahmed kom inte hem till henne då hon hade sonen. Amanda tror inte Ahmed varit i lägenheten 31 juli. Amanda tillfrågades om nyckel till förrådet som hör till lägenheten? Amanda uppgav att det ligger fler förråd i samma utrymme och nyckel till hennes förråd hänger i skåpet i lägenheten. Nyckeln till förrådsutrymmet förvaras tillsammans med lägenhetsnyckeln. Amanda tillfrågades om hon har samma hänglås i dag som 2020? Amanda tror att det är samma hänglås i dag.

Amanda tillfrågads om vad hon minns av dagen då skjutningen inträffade den 31 juli? Amanda uppger att hon tror att hon var tillsammans med sonen och en tjejkompis vid lekplatsen i parken. Amanda tror att det finns en video på det på Snapchat. Amanda tillfrågades om hon filmade när det sköts? Amanda uppger att hon filmade tidigare. Amanda uppger att hon, sonen och tjejkompisen gick upp i lägenheten för att dricka vatten. Amanda berättade att de var i lägenheten då det smällde. De visste inte vad som hänt så de gick ut igen för att fortsätta leka i parken. Då de kom ut så var det "kaos", folk i parken hade panik och de förstod att någonting hade hänt. Amanda uppger på fråga att de fick höra att det hade varit en skottlossning. Amanda tillfrågades om vilken väg de gick från parken till lägenheten? Amanda berättade att det finns 2 vägar att gå, antingen under i en tunnel eller raka vägen och hon minns inte vilken väg de gick. Amanda tillfrågads om vad tjejkompisen heter? Amanda uppgav att kompisen heter Elin Jarlstrand.

Amanda tillfrågades om hon mötte eller såg någon hon kände igen på väg tillbaka från Parken? Amanda berättade att hon inte såg någon som hon kände igen. Amanda uppger att hon gick ut och läste nyheterna då hon fick höra att det varit en skjutning.

Amanda tillfrågade om vad hon hade för telefon vid tidpunkten för skjutningen? Amanda uppgav att hon inte vet det och hon vet inte hur länge hon haft telefonen hon har i dag. Amanda informerades om att de fanns en mobiltelefon i en låda i köket hemma hos henne. Amanda uppger att det är hennes mormors telefon som inte fungerar. Amanda informerades om att det fanns en Ipad hemma hos henne. Amanda berättade att det är sonens Ipad.

Amanda informerades om att hon tidigare sagt att Ahmed kan ha varit i lägenheten när hon

inte är hemma. Amanda tillfrågades om hur Ahmed kan veta att hon inte är hemma? Amanda uppger att Ahmed visste när hon jobbade, oftast 6-15 men ibland 7-16 eller 8-17. Amanda tillfrågades om hur hon kommunicerade med Ahmed. Amanda uppger att det oftast var sms, Signal eller Snapchat.

Amanda tillfrågades om varför hon ville bryta med de här personerna? Amanda uppger att det inte kändes bra och att hon tröttnade på dem.

Amanda tillfrågade om hon minns hur hon fick veta att Ahmed gripits 29 september och sedan hamnade i fängelse? Amanda uppger att hon inte minns men det kan vara via någon av Ahmeds bröder.

Amanda tillfrågades om haft någon kontakt med Farid Hamad? Amanda uppgav att hon inte haft någon kontakt med Farid.

Paus i förhör kl. 15.11

Ingen ytterligare ljudfil finns från 30 november och troligen blev det ingen fortsättning på förhöret.

Polisen

Förhör

Wolfer

Signerat av

Signerat datum

Enhet	Diarienr
Region Mitt, Grova brott 2 PO Uppsala	5000-K919695-20

Hörd person	Personnummer
Wolfer, Amanda Maria Louise	19950923-5165

Den hörde är	ID Styrkt	Ställning till misstänkt - målsägande - vittne
Misstänkt	Nej	

Tolk

Språk

Anledning till förhör / Misstankar som misstänkt har underrättats om	Underrättad om misstanke
Skyddande av brottsling, Fullbordat, Gärningsman	2022-11-30

Ytterligare information om anledning till förhör
Misstänkt för grovt skyddande av brottsling

Underrättad om rätt till försvarare	Godtar den försvarare som rätten förordnar	Försvarare/ombud önskas	Försvarare/ombud närvarande
		Carl Forslund	Ja

Förhörsledare	Förhörsdatum	Förhör påbörjat	Förhör avslutat
Eva-Maria Sjömark	2022-12-01	12:55	15:12

Förhörsplats	Typ av förhör	Förhörssätt
Polishuset i Uppsala	RB 23:6	Ljudbandsförhör

Förhörsvittne	Utskrivet av
	stfo

Involverad personal	Funktion
Stefan Forsberg	Biträdande förhörsledare

Berättelse

Förhörsledare var Eva-Maria Nyman Sjömark och Stefan Forsberg.
Amanda Wolfer hade biträde av sin offentlige försvarare, adv Carl Forslund.
Fortsatt förhör med misstänkt angående grovt skyddande av brottsling. Det påmindes om att Yppandeförbud föreligger. Wolfer avböjde att få sina rättigheter upplästa.
Förhöret är en fortsättning på det förhör som hölls under gårdagen.
(Förhöret är inspelat och utskrivet efter ljudfilen)

Sociala medier, e-mail, swish och telefon

Wolfer fick fråga angående vilka sociala medier hon använder sig av och svarade att det är Instagram, Facebook, Snapchat och sms. Hon använder dock dessa sällan. Hon fick frågan hur det såg ut med användandet under 2020 och även angående krypterade appar. Polisen vet att hon har Signal sedan tidigare. Hon svarade att hon inte vet om hon använde Signal under 2020 eller om det var innan. Hon tog bort den när hon bytte telefon. Hon har Whatsapp men har inte använt den något speciellt utan mest för att hennes morbror skulle skicka en video. På fråga svarade Wolfer att hennes tfn nr idag är 076-5716012 vilket hon har haft sedan hon skaffade sitt Comviq konto, hon minns inte när det var. I december 2020 hade hon ett annat nummer. På fråga om hon bytt tfn nr flera gånger svarade hon att det är lite snurrigt för hon har ett nummer kopplat till swish som inte är ändrat utan gäller fortfarande. Det funkar så länge ingen annan har det numret. Hon har haft två olika abonnemang tidigare men det är längre tillbaka. Hon minns inte numren. Hon kan inte sitt swishnummer heller utan får lov att titta om någon ska swisha. Hon tror inte hon har bytt swishnummer någon gång.

Hennes e-postadress är amanda.m.wolfer@gmail.com. Hon har haft en gammal e-postadress

som hon inte har kunnat komma in på, på länge amandawolfer1@hotmail.com. Den är kopplad till facebook men hon har inte kommit in på den adressen på länge och därför skaffade hon en ny adress. Hon kommer in på facebook med apple-id. Hon använder sällan facebook. Hon har inget lösenord till vare sig facebook eller Instagram. Hon kallar sig Amanda Wolfer på facebook. På instagram är det Wolfer Amanda eller Amanda Wolfer, på snapchat är det Amanda Wolfer. Hon kallas inget speciellt på dessa medier, det är hennes för- eller efternamn.

På fråga om hon vid något tillfälle har givit någon annan tillgång till hennes sociala medier eller apparna svarade hon att det säkert är så. Det är nog flera stycken. Det kan ha varit så att hon har loggat in från andras vid något tillfälle och sen kan det ha legat kvar. På fråga vem det var som hon loggade in från svarade hon att det är ett flertal, som hon umgåtts med och ex loggat in på en dator eller en lånad telefon. Det gäller främst snapchat. Hon har bara loggat in. Hon tillägger att det finns en knapp där man kan spara inloggningen men det har hon nog inte gjort men någon annan kan i efterhand ha sparat så. Hon tillägger att hon upptäcker det genom att hon blir utloggad när någon annan går in på hennes konto, det har hänt. Hon vet inte vem den personen är. Hon ser inte vad personen skriver om chatten försvinner, det är också en inställning, hur chatten ska sparas, det gäller snapchat. När det gäller Snapchat och Instagram har hon inte loggat in från någon annan vad hon minns.

Hon vet inte om hon givit någon annan tillgång till sin e-postadress. Det kan vara så att hon var inloggad på Ahmed Hamads Ipad, eller någon annan i hans familjs Ipad, någon gång hemma hos honom, på hennes gmail-adress. Det var adressen bakom Gränby centrum, hon minns inte namnet, Storkälls…. någonting. Hon minns inte när, det var ett bra tag sen. Han har varit utomlands i ett år, men hon minns inte. Hennes minne är att hon loggade in på hans Ipad angående något jobb som hon behövde skicka iväg. Hon har dålig koll på sin e-mail, instagram och facebook och skulle inte reagera om någon annan var in där om det inte var något alldeles märkvärdigt.

Hon har inte skapat någon tillfällig e-mailadress vid något tillfälle, hon har bara haft de två hon uppgivit. Hon har tillgång till dessa via sin telefon eller ipad. Hon har ingen dator.

31 juli

Fhl Nyman Sjömark repeterade vad Wolfer uppgivit under gårdagens förhör angående 31 juli 2020 och att hon då var i parken med sin son och en kompis vid namn Elin.
Hon ombads berätta om den dagen, vad de gjorde innan, hur hon och Elin bestämde träff och hur det kom sig att de gick till parken.

Wolfer berättade att när hennes vänner kommer till henne och det är sommar brukar de vara i parken då det är enklast. Hon minns inte hur det var denna gång, var de gjorde innan eller hur de bestämde träff, det var nog som vanligt, att de bestämt innan eller skrev eller ringde. Hon uppgav att de är ett tjejgäng som hållit ihop sen skolan och de har kontakt via, telefon, sms eller snapchat. Elin kallas Elin i hennes telefonbok, Wolfer tror inte det finns någon annan Elin där.

Elin har inga barn. Wolfer minns inte vilken tid de gick till parken. Hon minns inte om hon var ledig. Det kan ha varit en helg eller semester. Wolfer delgavs att den 31 juli var en fredag. Hon minns inte hur länge de var i parken innan de gick hem för att dricka vatten. Hon delgavs att hon uppgivit att de hämtade eller drack vatten och sedan gick ut igen. Ja, uppgav Wolfer, de gick ut, men inte till parken.

De gick ut någonstans vid cykelvägen och såg att något hade hänt. Sen gick de till

barackerna, baracker som de byggt till en ny skola. Där finns en lekplats där de var en stund, tror hon. Om hon inte blandar ihop tillfällena, de är ganska ofta i parken på sommaren. Hon minns att hon filmade på lekplatsen, när de tre hoppade på stubbar där, hon lade ut det på snapchat. Hon minns det pga att det var en stor händelse då. På fråga tror Wolfer att detta var innan skottlossningen. Hon träffade ingen annan hon kände då. Det var bara barn där. Elin bor i Luthagen, tror Wolfer och Elin är bara i parken när hon träffar Wolfer.

Relationen Ahmed Hamad

Wolfer tillfrågades om sitt mående vid denna tid, att hon tidigare uppgivit att hon jobbade som städare. Anledningen till att hon inte minns riktigt är främst att det var länge sedan. Det var egentligen inte annorlunda då. Wolfer delgavs att hon uppgivit att hon hade en relation med Mirko och att han kände Ahmed vilket även före detta kompisen, Fanny Stake gjorde.

Wolfer delgavs att hon vid denna tid, 2020, kontrollerades av polis i narkotikasammanhang och förhörd. På signalchattarna, som då fotograferades av från hennes telefon, syns att det är konversation runt narkotika där hon själv skriver att det finns, folk som vill ha och att hon själv köper narkotika. Mm, okej, svarade Wolfer. Det förtydligades att det nu inte är någon misstanke om det nu, utan det är avklarat. På fråga om Wolfer hade missbruksproblem vid den här tiden svarade hon nej, inte direkt så. Den aktuella konversationen kan ha varit att hon har hjälpt någon annan. Hon minns inte. Hon har i vart fall inget med detta att göra idag.

Hon delgavs att frågorna gäller hennes egen situation, hur den då såg ut. Wolfer svarade att hon var mycket kring sådana människor vid den tiden. Vilka de var, när, hur och var minns hon inte. Det var inget rakt framför hennes egen näsa som var extremt. Hon har svårt att precisera. Det handlade om cannabis. Hon kan inte svara på om hon brukade narkotika 2020, hon minns inte. Hon har brukat narkotika någon enstaka gång, har rökt, vilket hon har berättat om tidigare.

På fråga om Ahmed Hamad har hanterat narkotika svarade Wolfer att det inte skett framför henne och hon vet inte om det hänt i andra sammanhang. Han har varit lugn runt henne och inte pratat med henne om sånt. Det var mer när hon var med Mirko.

Relationen med Ahmed Hamad beskriver Wolfer som att de inte var tillsammans, i ett förhållande, men var med varandra, mer vänskaplig. De hade kontakt under 2019, 2020 och även under 2021. Wolfer delgavs att hon uppgivit att Ahmed hade tillgång till hennes lägenhet, använt hennes ipad för att boka resa. Hon har varit hos honom och använt hans ipad.

Han har haft tillgång till hennes kort och kod. Ja, svarade Wolfer. Hon minns inte riktigt hur länge den kontakten pågick så, det hon vet är att kontakten blev mindre och mindre under 2021. Relationen med Mirko avslutades innan hon träffade Ahmed. Ahmed och Mirko umgicks innan Wolfer började umgås med Ahmed. Mirko och Ahmed umgås inte längre, varför vet inte Wolfer. Hon delgavs vidare att hon uppgivit att Mirko skickade Mohammed för att lämna nyckeln till Wolfer. Vad Mirko och Mohammed hade för relation vet hon inte. Hon delgavs att hon tidigare uppgivit att hennes tanke var att Mirkos tanke med att skicka Mohammed med nyckeln var för att jävlas med henne då hon tyckte Mohammed var jobbig då han ville umgås med Wolfer men hon ville inte det.

På fråga svarade Wolfer att det var vid enstaka tillfällen som hon och Ahmed umgicks med andra personer men hon minns inte med vilka. Hon minns inte deras namn men skulle känna igen dem om hon såg dem. Det var bl a någon som han suttit inne tillsammans med. Det var efter september 2020. Hon minns att han umgicks med Josef Alkudi.

På fråga hur det gick till när Ahmed fick nycklarna till Wolfers lägenhet, de nycklar han hade i sin lägenhet, och hade haft under en längre tid när han greps i september, vilket Wolfer tidigare berättat om svarade Wolfer att hon inte riktigt minns men tror att hon gav nycklarna till honom, han har inte tagit dem. Han har haft dem till och från. Hon delgavs att hon under gårdagens förhör uppgav att Ahmed hade tillgång, nycklarna under sommaren. Wolfer svarade hon tror att han även hade tillgång till lägenheten, nycklarna efter att han satt inne. Det var pga att de umgicks så pass mycket. Det var samma slags relation som tidigare. Hon delgavs att hon uppgivit under gårdagens förhör att han hade nycklarna vid tiden för den 31 juli 2020.

Hon minns när hon fyllde 25 år och var ute på stan med sina kompisar så hade han nyckel. Då gick han och hans kompisar hem till hennes lägenhet innan hon kom hem. Han hade lite kläder, någon tröja eller så. Hon minns dock inte när hon gav honom nyckeln. På fråga om Ahmed kan ha haft något i hennes lägenhet utan att hon visste om det svarade hon att det är möjligt och tillade att man uppenbarligen inte kan lita på någon när det gäller sånt. Han har inte sagt något eller frågat om något sånt.

Lägenhetsnycklar

Wolfer delgavs att när det gäller hennes kontokort så syns att andra personer än Ahmed använt det. På fråga om han också kan ha lånat ut nycklarna till hennes lägenhet till någon annan svarade Wolfer att det inte är något hon märkt av. Det är bara Ahmed som kan svara på det. Hon tror att det är möjligt då han lånade ut hennes kort till andra så är det också möjligt att han lånade ut nyckeln.

Hon minns inte hur hon fick tillbaka sina nycklar. Det var någon som hade tillgång till Ahmeds lägenhet och tog hennes nycklar. Hon kan inte svara på om det var Anmar som gav henne nycklarna.

Fhl tyckte att det borde kunna gå att minnas att den, som hon trots allt hade en ganska nära relation med, var gripen. Wolfers minne är att det var någon som ringde henne på natten eller om det var sen kväll, hon minns inte vilket datum, hon vaknade av samtalet. Hon ombads berätta det hon minns av samtalet. Hon tror att hon gick ut på sin balkong och någon var nedanför och berättade hur läget var. Hon tror att det var Farid som stod utanför men hon är osäker på det. Det stod en bil, med tända lysen, vid bommen och hon tror att det var fler som satt i den. Hon antog att han hade åkt i den. Han sa att Ahmed hade åkt fast för något, inte vad han hade åkt fast för.

Hennes minne är att personen nedanför balkongen frågade om Ahmed hade sin nyckel hos henne. Det hade han inte. Hon uppgav att hon aldrig har haft nyckel till Ahmeds lägenhet. Hon har inget minne av att personen frågade om Ahmed hade nyckel till hennes lägenhet utan bara om hon hade hans nyckel. Hon fick info att han var gripen och frågan om hans nyckel. Hon vet egentligen inte om det var nyckel till hans lägenhet som menades eller någon annan nyckel. Hon antog att det var hans hemmanyckel som de pratade om. På fråga vilken Farid som nämns så svarade Wolfer att det är Farid Hamad, en bror till Ahmed.

Kontakten med Farid är då han kontaktade henne en midsommarafton och ville att hon skulle komma över och ta en cigg. Det kan vara via socialt medie men vet inte. Han har försökt få träffa henne men det var bara den gången. Ahmed skickade brev till henne. Hon hade kontakt med en av hans bröder om bilen. Hon vet inte hans namn. Hon tror att det är en äldre bror. Det var inte Mohammed eller Farid. Anledníngen var att det var sommardäck på bilen och

den skulle skrivas över. På fråga om det var brodern som heter Amir eller Ibbe svarade Wolfer att det kan säkert ha varit Ibbe men inte Hassan. Inte heller Mustafa.

Hon känner igen namnet Ibbe och tror det var han. Hon minns inte tidpunkten men det var när bilen skrevs tillbaka på henne. tanken var att hon skulle köpa den men det var strul med den. Hon ville inte ha den så de tog tillbaka den.

Bokning hotell Gillet.
Wolfer delgavs att det under gårdagens för togs upp angående en bokning på hotell Gillet och att hon då uppgav att hon hade kört Ahmed ner på stan för att han skulle boka hotell. Mm svarade Wolfer. Hennes enda minne är att det var mörkt och ingen speciell situation eller att det skulle ha varit något som pågick. Hon delgavs att detta är dagen efter som den här resan bokades. Resan bokades den 5:e på eftermiddagen. De reste den sjunde. Hotellbokningen var natten innan resan och hon får flera poster insatta på sitt konto. Sedan görs en överföring till hennes andra konto som är kopplat till kortet och resan betalas sedan med det. Mm svarade Wolfer. Hon tillfrågades om hennes minne runt detta då det verkar som det händer saker, är mycket aktiviteter, händer mycket runt Ahmed. Wolfer har inget minne att det var något speciellt. Hon tillägger att överföringar var ganska vanligt om man lånade ut pengar.

Hennes kort lånade hon flera gånger till honom, det var inget annorlunda denna gång. Fhl delgav Wolfer att hotellbokningen gjordes vid 01 tiden på natten. Hon tillfrågades om hon lånat ut annat än kortet, exempelvis hennes telefon. Wolfer minns inte om hon lånade ut sin telefon till honom liknande här har du min telefon under en tid. Hon minns inte att hon har använt någon annan telefon. Hon tror inte att hon lämnade ifrån sig sin telefon vid detta tillfälle. Wolfer delgavs att hotellrummet är bokat från hennes telefon. Hon svarade att det kan ha varit så att han bad henne gå in och godkänna något. Hon delgavs att det är genom ett samtal bokningen är gjord. Då lånade han min telefon och bokade uppgav Wolfer, för hon har inte bokat så. Hon har inget minne av att någon annan var med vid detta tillfälle.

Wolfer tillfrågas om hon vet vem Brwa Kadir är. Hon känner igen honom. Hon gick i samma skola som honom när hon var yngre. Han har varit runt samma umgänge som Ahmed. Brwa har skrivit till henne, trams, barnsligheter. Ex att han hade hittat en kille till henne. Hon tror det var via instagram.

Wolfer tillfrågades om hon känner till Okan Özdes. Hon känner inte till honom.
På fråga om Wolfer var med till hotellen den aktuella natten svarade hon nej. Hon minns inte när hon fick tillbaka kortet efter detta tillfälle.

Ahmed lån av kort.
Wolfer delgavs att hon tidigare uppgivit att anledningen till att hon lånade ut sitt kort med kod till Ahmed var för att han inte hade något eget konto. Hon tillfrågas angående hur det då kommer sig att hon både har fått och skickat swish till honom. Wolfer undrade när detta var. Hon informerades att det var 31/1-2020 till 27/9-2020. Hon vet att han hade eget konto men inte när det var. Han sa att han inte hade konto. Wolfer vet inte varför hon lånade ut sitt kort om Ahmed hade ett eget konto. På fråga svarade hon att hon inte minns vad Ahmed sa för att få låna hennes kort. Wolfer undrade när det var de hade bokat hotell i Stockholm och fick svaret att det var i maj, juni och augusti 2020. Hon resonerade med sig själv och uppgav att det han skulle ha kunnat sagt till henne var att han hade tappat bort sitt kort. Hon skulle inte ha lånat ut sitt kort utan anledning.

Wolfer delgavs att resan bokades via nätet och då var motivet för det att han inte hade något

konto och inte kunde betala. Wolfer tillfrågades varför han inte använde sitt eget konto för att betala resan. Wolfer vet inte varför. Hon tillfrågades om hon inte tycker detta är märkligt och svarade att det är märkligt, men hon minns inte. Det borde ha funnits en anledning för henne att låna ut sitt kort och antagligen sa han att han hade tappat bort sitt kort. Hon tillfrågades angående uppgiften från henne under gårdagens förhör då hon uppgav att Ahmed inte hade något konto. Hon svarade att hon inte vet exakt när det var och hur saker var. Hennes tanke är att det måste ha varit en anledning för henne att låna ut sitt kort, hon skulle inte ha gjort det annars.

Wolfer delgavs att det i samband med bokningen av resan ändå kom in pengar på hennes konto. Hon svarade att hon inte ifrågasatte detta och anledningen är att hon aldrig tänkte att det var något dumt som hände. Hon tillfrågades angående hennes tidigare uppgifter att hon vet att de håller på med kriminalitet, att det är allmänt känt att Hamadfamiljen sysslar med det. Jo, svarade Wolfer men hon har aldrig vetat vad det är för kriminalitet. Hon tillägger att detta med överföringar eller swish inte är konstigt oavsett om det gäller kriminalitet eller inte. Wolfer delgavs att på hennes konto är mönstret att det kommer in pengar från personer som hon själv säger att hon inte känner. Det tas ut pengar och det sätts in kontanter och det blir ett flöde som tyder på att man tvättar pengar åt någon annan. Det är känt att om man håller på med kriminalitet så får man inte in några vita inkomster på sitt bankkonto.

Wolfer svarade att hon inte har kollat vilka som har swishat henne, vilket hon även uppgav under gårdagen. Hon har beställt kläder eller betalat mat, hon har aldrig kollat om han exempelvis har gett henne ett nummer, hon har inte tänkt på vilket namn det är eller var pengarna kommer från. Om hon har lånat ut pengar är det enda hon är intresserad av att hon får tillbaka dem. Hon har aldrig gått in o kollat på historik och gått vidare med det, varifrån de kommit eller frågat honom varför det är någon annan som swishar. Fhl undrade om Wolfer menade att hon egentligen har låtit honom använda hennes bankkonton och kort utan att ifrågasätta varför. Nej svarade Wolfer, hon har inte tänkt på det sättet. Att det kommer pengar från såna hon inte känner kan vara att någon som lånat pengar av henne har en skuld att kräva av någon annan som då betalar direkt till Wolfer.

På fråga om hon vet varför det är så många som är skyldig honom pengar svarade hon att det kan vara så att han har lånat, det kan var hursomhelst.

På fråga hur hon vet om hon fått tillbaka sina pengar svarade Wolfer att han har sagt att du kommer få tillbaka dina pengar men det är en annan som kommer att ge dig dem. Hon har litat på honom.

Hon tillfrågas hur hon vet att hon får tillbaka pengar om hon inte har koll på sina konton. Man hör ju swishljudet uppgav Wolfer. Hon tillfrågades om hon då sett att det kommit in pengar? Ja svarade hon. Fhl uppgav att det måste ha plingat väldigt mycket den 4:e och 5:e augusti då det kom in betalningar från flera personer inför den här resan. Wolfer svarade att hon inte har gått in och kollat specifika namn men hon känner inte igen de namn som hon fått upplästa för sig tidigare. Hon uppgav att det är två år sedan och hon minns inte men det hon vet är att hon inte har bokat några resor för de här två och hon har inte bett någon swisha till sig. Hon minns inte att hon har hjälpt till att överföra pengarna.

Hon delgavs att överföringen gjorts och att man då måste använda sitt bank-id när man loggar in. Mm svarade Wolfer och tillade att hon inte minns men att hon för över pengar mellan sina konton så att inget dras därifrån som inte ska dras. Hon är inne och för över pengar, flitigt, fram och tillbaka. Hon delgavs att man ser på kontot att det är den summan som swishats in som sedan har förts över. Wolfer förtydligar sig och menar att hon för över pengar så ofta så att hon skulle komma ihåg just denna gång skulle vara konstigt. På fråga om

Ahmed brukade fråga henne om att överföra pengar från ett konto till ett annat svarade Wolfer nej, inte som hon minns. På fråga vad Ahmed sa angående de pengar som kom in till hennes konto i samband med resan svarade hon att hon inte minns det över huvud taget eller att han sa något. Hon har aldrig ifrågasatt varför pengar ska hit eller dit.

E-post adress

På fråga svarade Wolfer att hon inte känner igen e-postadressen amanda.farat1@checkinemail.com. Wolfer delgavs att denna adress användes som kontaktadress i samband med bokningen av resan. Adv Forslund frågade om det rörde resan med Anmar och Farid och fick svaret att det är den resan. Wolfer uppgav att hon absolut inte har haft någon sådan mailadress. Hon skulle aldrig göra en mail med det efternamnet. Hon minns inte när hon bytte tillbaka men hon och hennes sons pappa hade separerat långt innan det. Hon hade ingen sådan adress under tiden med sonens pappa. Hon uppgav att hon borde ha kommit ihåg om hon bokade denna resa.

Hon minns att hon bokade enbart åt Ahmed, eller försökte boka men hon tycker hon borde kommit ihåg detta och med en annan mail. På fråga när det var hon bokade åt Ahmed svarade Wolfer hon tror det var 2021, när han hade kommit ut. Han har flyttat utomlands. Det var då hon försökte boka med sin Ipad men det var något strul. Han skulle vara borta i några dagar och jobba någon annanstans. Wolfer uppgav att hon inte har bokat något i sitt namn, eller bokat åt någon och betalat med sitt kort eller med sin mail, hon borde då ha fått bokningsbekräftelse. Hon känner inte igen den aktuella mailen.

Cheyenne Chatelain

Wolfer tillfrågades om sina kontakter med Cheyenne Chatelain och svarade att Cheyenne kände Ahmed till att börja med och att hon gjorde Wolfers fransar vid något tillfälle. Cheynne kan ha hyrt in sig i deras salong och verkade vara ganska nära dem. Hon var mycket runt dem. Wolfers upplevelse är att Cheyenne försökte snurra in henne när det var något runt Mohammed då Wolfer hela tiden försökte avvisa honom.

Det var konstigheter, Mohammed betalade Mirkos lillebror för att krossa hennes rutor. Cheyenne tog Mohammed i försvar på något sätt, allmänt och liksom försökte släta över det. Mohammed frågade om han kunde få hennes nyckel men hon sa nej men han var ganska på om detta. Fhl frågade om det är Momme, Mohammed Hamad som menas och Wolfer svarade Mm. På fråga när det var som Mohammed ville ha hennes nyckel svarade hon att det var 2021, som han försökte komma åt hennes lägenhet.

Det var i början av 2021, det var kallt ute. Hon vet inte vad det gällde. Hon tror att Ahmed satt inne då. Wolfer avvisade alla ganska snabbt. Hon minns att Mohammed ville låna hennes lägenhet under en dag, några timmar men hon sa nej. Mohammed följde efter henne, skrev att han visste var hon befann sig mm. På fråga svarade hon att hennes uppfattning är att han var förtjust i henne. Om det var något annat i grund o botten vet hon inte. Hon hörde av någon, som hon inte minns vem det var, att det var Mohammed som betalat för att Mirkos lillebror skulle slå sönder hennes rutor och dörr. Det hände vid två tillfällen och när han slog med hammare på hennes dörr anmälde hon det. Wolfers minne är att hon bad Cheyenne säga åt Mohammed att sluta.

Wolfer vet inte hur Cheyennes relation med Ahmed var men vid tidpunkten när det hände med dörren, när Ahmed satt inne upplever hon att Cheyenne hade mest relation till Mohammed. Dels att Cheyenne gjorde fransar i deras salong och att hon liksom pratade för honom. Wolfer har sett att Cheyenne och Mohammed har varit med varandra även utanför

salongen. Det var även en annan tjej som Mohammed träffade, en Veronika tror Wolfer, men han ville ändå träffa Wolfer.

Fhl delgav att det finns en betalning till Wolfers konto från en Veronika Eriksson-Sevedson. Wolfer uppgav att det kan ha varit hon men hon vet inte säkert.
På fråga vad Ahmed sa när hans bror Mohammed betedde sig på detta vis svarade Wolfer att han satt inne när det hände men sa när han kom ut att det inte var ovanligt att det blev så.

Foto hyresavi
På fråga svarade Wolfer att hon säkert kan ha skickat ett foto på en hyresavi som var Ahmeds till Cheyenne. Om det var när han satt inne. Cheyenne hade någon typ av kontakt med dem så det kan stämma. Wolfer vet inte om hon hade hyresavin eller om fotot blev skickat till henne. hon hade en del kontakt med Ahmed när han satt inne. Hon minns inte någon speciell gång, det kan säkert ha varit en annan räkning också.

Kl 14.20 paus i förhöret
Återupptas 14.35

Wolfers lägenhetsnycklar
För att ta sig in i trapphuset hos Wolfer hade man en bricka men det fanns även en nyckel som funkade till trapphuset, en bom och soprummet. På fråga om den nyckeln gick någon annanstans svarade Wolfer att den kan ha gått till tvättstugan på Atterbomsgatan. Hon vet inte om den går till några av de andra husen. Det ska nu även bli blipp till soprum. Hon tillägger att trapphusen stått öppna och det har förstörts en del där. Förrådsdörren är precis bredvid hennes dörr och det är samma nyckel som till soprummet, ingen blipp.

Wolfers inkomst
På fråga svarade Wolfer att hon inte minns hur mycket hon tjänade 2020. Hon tror hon jobbade heltid, innan skatt 22 000kr kanske, ev jobbade hon extra hos sin pappa i restaurangen. Hon jobbar där nu. Idag jobbar hon halvtid för öppettiderna drogs ner, hon tjänar då ca 10 000kr. 2020 kan hon ha haft bostadsbidrag också. Hon har haft sparpengar men de är slut idag.

Hon delgavs att hon vid något tillfälle tog ett lån, 100 000kr. Hon svarade att det var när hon var ihop med Mirko. Han hade tagit hennes telefon och spelade på nätterna och även tagit reda på hennes bank id eller sett när hon skrivit in det och spelat i hennes namn och tagit lån. Sms lån också. Wolfer har aldrig haft pengarna själv. Fhl uppgav att dessa pengar har lämnat kontot på olika sätt. Exakt svarade Wolfer, hon vet inte vad han gjorde. Skulden ligger nu på Wolfer. Mirko skulle betala tillbaka men de blev osams och sedan vägrade han betala. Wolfer lät det gå vidare till kronofogden för hon klarade inte av betalningarna. Hon har haft utmätning på sin lön och har kontakt med kronofogden kontinuerligt. Det har varit så ganska länge, hon tror det började redan 2020. Hon har fått lite hjälp av sina föräldrar.

Wolfer tillfrågas angående en insättning den 8 maj 2020 på 50 00kr från en Jan Ingemar Wengelin. Wolfer vet inte vad det är och antar att det handlar om Mirko. Hon tillfrågas om hon har någon tidpunkt när hon vet att relationen med Mirko definitivt var avslutad. Wolfer uppgav att han hotade henne mycket på slutet, antagligen för att hon skulle sluta tjata om pengarna. Hon anmälde inte det. Hennes minne är att han skrev och bad om ursäkt. Det var innan Mirko började hota henne som han tog lånen. Hon vet inte om han kan ha haft tillgång till hennes konton efter det. Hon har svårt att säga när det började och slutade, hon har förträngt mycket av det. På fråga om Wolfer känner någon Wengelin svarade hon nej. Mirko

hade även tillgång till Wolfers kort och kod. Han har använt dessa när Wolfer sov, han hade antagligen även tillgång till hennes swish.

Wolfer tillfrågas angående namnet Taiam Kamal Ali, en kvinna. Hon tror att Mirkos moster hette så. Wolfer har varit hos henne vid något tillfälle, på andra sidan Gränbyparken, högst upp mot Gränby centrum. Wolfer vet inte om mostern hade någon relation.

Fhl frågade angående chattar som fotats av från Signal i ett annat ärende där Wolfer ingick. Hon informerades att hon inte är misstänkt i detta. Hon delgavs att hon hade an ganska lång chat med Cheyenne där. Där skriver hon att hon har tagit substanser mot smärta och vill köpa av henne. Wolfer tillfrågades hur hon finansierade det om hon behövde köpa saker. Hon svarade att hon betalade med pengar från sin inkomst. Hon har fått pengar av sina släktingar. Hon har även lånat av kompisar. Hon har inte fått betalt av Ahmed för någon tjänst.

Philip Gilliland

Wolfer tillfrågades vad hon har för relation till Philip Gilliland. Wolfer uppgav att hon bara känner en Filip och det är en tjejkompis kusin. Wolfer delgavs att denna Philip även kallas för PH. Wolfer tror att det kan vara någon kompis till Ahmed och de andra. Hon har själv inte haft någon relation till honom så. Hon har träffat på honom någon gång men vet inget om honom, hon tror han är från Gävle. Hon har träffat på honom utanför frisören och sen har han varit med Ahmed vid något tillfälle. Hon har aldrig umgåtts med honom.

Wolfer delgavs att det finns en chat i Signal med Gilliland. Det minns inte Wolfer men säger att det kan vara så eller att hon har förmedlat något. Hon delgavs att Gilliland i juni 2020 skriver hallå, det är mig du skulle lämna karta och Wolfer svarade okej, är du utanför? och Gilliland svarade ja, du kan kasta. Wolfer minns inte, hon har i vart fall inte sålt något och vet inte om bara kan ha lämnat över något. Hon minns inte konversationen. Hon vet att hon redan 2019 träffade på Gilliland som då var med Josef Alkufi. Hon antar att de kände varandra. Wolfer delgavs fler chattar, Gilliland fan, det går ej att sova, kub ju Wolfer svarade somnade du, Gilliland ja, till slut men man vaknar ju hela tiden, Wolfer ha ha ha, ja jag vet, sa ju det, det är sjukt att du känner lika som mig fast du tagit sömntabletter, Gilliland fett drygt. Wolfer uppgav under förhöret att hon inte känner igen konversationen.

Hon delgavs att detta var den 10 juli och tiden för brottet som utreds närmade sig. Den 11 juli, på kvällen, skriver Gilliland använder ej denna lur. Det första som lästes upp var från 20 juni så det är ett hopp mellan konversationerna. Wolfer svarade Gilliland den 11 juli okej, Ahmed sa att han försökte få tag i dig därför jag ringde. Wolfer minns inte detta, det kan ha varit så att hon förmedlade saker. Hon har inte haft någon relation till den här killen.

Stoppad av polis

Wolfer tillfrågades om hon minns att hon blivit stoppad av polis någon gång och svarade att hon minns att hon blev medtagen till polisstationen. Hon minns också att hon blev stannad en gång och det visade sig att bilen var skriven på förra ägaren. Hon antog att det tog tid med byte av ägare, det var den Volkswagen som Wolfer skulle ha. Den hon köpte från någon av bröderna Hamad. Wolfer drar sig till minnes att det nog var en gång till som hon blev stannad. Det var när hon bytte bil en stund med, som hon tror den här kille och Ahmed. Hon hade kontakt med Ahmed eller killen.

Hon ombads berätta vad hon minns om detta och berättade att hon körde sin mammas bil, tror hon, när Ahmed eller den här killen tog kontakt med henne och ville byta bil då deras lät konstigt. När de hade bytt hörde Wolfer att det var något med bilens bromsar, lät mycket.

Anledningen till bytet tror Wolfer var att de skulle åka en längre sträcka och Wolfer skulle ingenstans och bytte bil. I Wolfers bil var det tjejkompisar och en kompis som heter Sami Alhaji. Wolfer körde. Polisen sa att bilen ej fick köras. Hon tror att det var den här Philips bil. Wolfer tillfrågades om hon känner någon annan släkt eller liknande till honom. Wolfer svarade nej.

Wolfer och de i bilen skulle hem till en av dem i bilen och ta det lugnt. Hon blev irriterad när hon fick veta att bilen inte fick köras och hörde av sig om det till antingen Philip eller Ahmed. Hon vet inte var Philip och Ahmed skulle.

Knogis

Wolfer tillfrågas om hon vet vem Knogis är och svarade att hon vet vem det är men har aldrig träffat honom så. Hon har inget ansikte på honom. Hon vet inget om honom men han är från Gottsunda. På fråga om hon har hört något om Knogis svarade Wolfer att hon har hört att han har flyttat till Gränby då han blev utstött från Gottsunda.

På fråga om hon har hört någon i sitt eget umgänge prata om Knogis svarade Wolfer att hon tror att Mirko pratade om honom men inte till Wolfer utan att han nämndes i konversation med någon annan. Hon har ingen uppfattning om det var i positiva ordalag eller annat. Hon vet inte vad Knogis heter och delgavs Mohammed Almasri. Hon känner igen Almasri men inte just Mohammed Almasri.

Saadeldin Massry

På fråga om hon känner till någon som heter Saadeldin Massry svarade Wolfer att hon inte direkt känner någon med det namnet, har inget ansikte på honom och inte namnet. Hon delgavs att han kallas för Sad och det känner Wolfer igen men inte i samband med Almasri. Hon tror att denne Sad umgicks med Mirko en del då. På fråga vem denne Sad var svarade Wolfer att det var en person som alla andra, hon tror han bodde i Gränby, vet inte hans ålder, hon såg inte mycket av honom. Hon tror att han var lång och smal. Hon tror att han bodde i samma område som hon själv. Hon tror att Mirko kände honom sedan tidigare och när de umgicks var inte hon med. Hon vet inte om något har hänt med denne Sad.

Wolfer tillfrågades angående en konversation 10 december 2020 på Signal med någon med aliasnamnet Dax eller Ax som handlar om en betalningspåminnelse som Wolfer har fått och som är kopplad till Hamadfamiljen. Dax säger att han tänker att Wolfer ska gå via Anmar för att få betalt men Wolfer svarar att hon inte vill ha med Anmar att göra. Wolfer vet inte vad det gäller. Men drar sig till minnes angående bilen, det var Ahmed som skulle ha den. Det är den bilen som hon skulle ha sen. När Ahmed köpte bilen hjälpte hon honom med det. Hon var medsökande till billånet och när Ahmed åkte in så gick betalningarna till henne istället. Hon tror att bolaget hette Riddermark. Det löste sig då hon hade kontakt med någon som tog över lånet, det kan ha varit någon av hans bröder. Hon tror att brodern Hassan var den som tog lånet och att hon var medsökande till honom. Hon vet inte vem som betalade till slut. Hon vet heller inte om hon fick pengar av någon och betalade. Hon tror att lånet togs redan 2019.

Förhöret avslutades 15.12

Polisen

Förhör

Signerat av

Signerat datum

Enhet	Diarienr
Region Mitt, Grova brott 2 PO Uppsala	5000-K919695-20

Hörd person	Personnummer
Wolfer, Amanda Maria Louise	19950923-5165

Den hörde är	ID Styrkt	Sätt	Ställning till misstänkt - målsägande - vittne
Misstänkt	Ja	Känd av polis	

Tolk

Språk

Anledning till förhör / Misstankar som misstänkt har underrättats om	Underrättad om misstanke
Näringspenningtvätt, Fullbordat, Gärningsman	2023-03-30

Ytterligare information om anledning till förhör

Delges misstanke om näringspenningtvätt under tiden den 4¿6 augusti 2020, Uppsala, genom att såsom led i verksamhet som bedrivits vanemässigt medverkat till åtgärd som skäligen kan antas vara vidtagen i syfte att dölja att pengar härrör från brott eller brottslig verksamhet eller till att främja möjligheterna för någon att tillgodogöra sig egendomen eller dess värde. Detta genom att ha ställt sitt bankkonto till förfogande för mottagande av 8 000 kr vilka därefter förts vidare och använts för betalning av resa och hotellrum.

Underrättad om rätt till försvarare	Godtar den försvarare som rätten förordnar	Försvarare/ombud önskas	Försvarare/ombud närvarande
Ja		Carl Forsblom	Ja

Förhörsledare	Förhörsdatum	Förhör påbörjat	Förhör avslutat
Mimmi Dock	2023-03-30	09:36	10:29

Förhörsplats	Typ av förhör	Förhörssätt
Uppsala polisstation	RB 23:6	Ljudbandsförhör

Förhörsvittne

Utskrivet av
M.D

Berättelse

Förhöret spelas in på ljudfil som kommer att arkiveras och det kommer att skrivas en sammanfattning på vad som sägs.
Amanda informeras om att samma rättigheter som gäller vid tidigare misstankeförhör.
Amanda behöver inte dessa upplästa igen.

Amanda delges misstanke om näringspenningtvätt under tiden den 4–6 augusti 2020, Uppsala, genom att såsom led i verksamhet som bedrivits vanemässigt medverkat till åtgärd som skäligen kan antas vara vidtagen i syfte att dölja att pengar härrör från brott eller brottslig verksamhet eller till att främja möjligheterna för någon att tillgodogöra sig egendomen eller dess värde. Detta genom att ha ställt sitt bankkonto till förfogande för mottagande av 8 000 kr vilka därefter förts vidare och använts för betalning av resa och hotellrum.

Förstår du misstanken?
Ja.

Är det något du spontant vill säga om detta?
Nej.

Paus i förhöret mellan 09:38-09:41.

Vi har pratat lite om detta i tidigare förhör, men vi behöver gå igenom dom här överföringarna som skedde under 4 till 6 augusti till ditt konto. Berätta vem mer än dig som haft tillgång till ditt konto.
Ja, jag lånade ut mitt kort ganska ofta så. Bara för att vara snäll, för att de skulle på Ica eller så. Jag hade inte en aning om att det skulle kunna vara nåt olagligt så.

Du hade inte en tanke om att det skulle vara olagligt så?
Nej den tanken hade jag inte ens.

Varför har en person haft tillgång till ditt konto?
Jag har inte sett så allvarligt på såna saker nu, jag har inte tänkt så långt. Jag har gjort det nu , det är inte en tanke som slagit mig, att det kan bli på det här sättet när man lånar ut sitt kort.

Vilka personer är det du har lånat ut ditt kort till?
Ahmed. Menar du i det här eller menar du allmänt?

Jag tänker datumen då du är misstänkt för brott, på 4-6 augusti 2020.
Han hade mitt kort innan han fick sitt straff, så jag vet inte. Jag har för mig att han hade de grejerna i lägenheten. sen åkte Anmar och hämtade min nyckel och mitt kort. Jag vet inte vilka andra som är delaktiga i det här.

Ahmed?
Ahmed Hamad.

Anmar?
Vet inte vad han heter i efternamn,

Kan det vara Anmar Sabah, som vi nämnde i den tidigare misstanken?
Säkert.

Har du lånat ut ditt kort till väldigt många, så du inte har koll på vart det har varit?
Nej. Jag vet inte om den personen har lånat ut det vidare, det har jag ingen aning om. Jag har i alla fall inte lånat ut till Farid eller Anmar, då är det ju isåfall någon annan som lånat det vidare. Jag har inte haft nån direkt kontakt med Farid eller Anmar, eller umgåtts med dem.

Det är bara Ahmed som jag egentligen haft närmare kontakt med.

Den 5augusti 2020 så köps en resa och betalningen dras från ditt bankkort, berätta om det?
Jag kan inte komma ihåg att jag, jag har inte gått in och bokat, och fyllt i namn, men om jag godkänt kan jag inte minnas. Jag antar att man ska godkänna med Bank-ID, och då är det väl jag som varit för godtrogen och gått in och godkänt men jag har inte skrivit in namn och bokat flygresa och så, det har jag inte gjort.

Kan du minnas det här tillfället?
Nej.

Hur gick det till när Ahmed fick tillgång till ditt konto?
Jag tror han skulle låna för att han inte hade nåt kort för att betala. Jag kommer faktiskt inte ihåg. Om man ska äta nånstans och kan man inte betala utan kort, då kunde han få låna det.

Minns du när du lånade ut det första gången?

Jag kommer ihåg att det var sommar, jag kommer inte ihåg anledningen. Jag spärrade kortet vid ett eller två tillfällen, för att vi gick om varandra, ingen av oss hade tid att ses och eftersom det var lång tid så spärrade jag det och fick ett nytt istället. Så när Josef använt mitt kort för hotell eller vad det var, då har antingen Ahmed lånat ut mitt kort till han eller varit med honom.

Vilken Josef är det du syftar på då?
Al-Kufi.

Fick han din kod?
Jag kommer inte ihåg, antagligen.

Hur skulle han annars ha kunnat använda det?
Mm exakt, det går ju att blippa men han måste ju ha fått nån kod förr eller senare.

När han fick tillgång till ditt konto, kort och kod - var det vid korta enstaka tillfällen eller under längre perioder?
Det var lite längre perioder.

Hur löste du själv med att göra betalningar och sånt under den tiden?
Jag hade ofta sett till att handla innan då. Så jag klarade mig några dagar. Tanken var inte att han skulle ha det så länge, det bara blev så för att antingen så var han upptagen eller så var jag upptagen. Jag kommer inte ihåg hur långt det var första gången, jag tror det var en vecka kanske.

När ditt kort då var utlånat under en vecka, kontrollerade du ditt konto hur det såg ut under den tiden?
Ja, litegrann. Jag har flera konton på samma och la bort mina pengar på ett annat konto. Jag gick säkert in och kollade, om jag skulle betala med Swish på ställen och så men jag har inte analyserat vad han skulle ha gjort.

Hur kommer det sig att du inte gjort det, det är ditt konto, din kod, ditt namn?
Jag tror inte jag tagit det på så stort allvar, visste inte att det var så allvarligt som det uppenbarligen är.

Tänkte du någon gång att han kunde använt ditt konto för brottslig verksamhet?
Är det det han skulle gjort eller?

Du är misstänkt för brott nu för att du lämnat ut ditt kort, kod och upplåtit ditt bankkonto, för att möjliggöra…?
Jag tänkte inte så, han sa aldrig det att han skulle äta eller göra nånting. Han har aldrig sagt nånting om nåt sånt.

Tror du att det är nåt man säger om man ska använda nåns konto till nåt?
Om man håller på tillsammans så lär man ju göra det eller då vet man ju om det, men han har aldrig sagt nåt till mig nånsin när vi har umgåtts det har aldrig vart nåt sånt.

Jag har för mig att du nämnt i någon av de första förhören, att han höll på med kriminalitet?
Jag hade väl en aning men jag visste aldrig vad, han berättade aldrig någonting för mig. Men att man vet bara för att man vet, att det är nånting, såklart men inte hur mycket eller nåt sånt.

Det var inte en anledning för dig då att inte låna ut?
Jag visste inte att det kunde bli en grej, eller att det var ett brott i sig. Hade jag vetat det

då..Jag har inte tänkt att det var så allvarligt att låna ut.

Vad vet du om Ahmed Hamad?
Vi har bara känt varandra sen 2019, eller i början av 2020. Någonstans där, vi hade inte känt varandra jättelänge. Jag vet att han bott i Eriksberg, vi har inte haft samma umgängeskrets innan heller.

Har du nåt mer att tillägga kring det här med ekonomin och den misstanken?
Jag har inte gjort det med flit på nåt sätt.

Då tolkar jag det som att det är din inställning till brottsmisstanken, att du inte gjort det med flit?
Precis.

Vi behöver prata lite mer om vad som hände den 31juli 2020, skulle du kunna berätta igen vad du minns av den här dagen?
Jag för mig vi var lediga, tror en fredag. En tjejkompis kom över, vi drack lite smoothie sen gick vi ut till lekparken för att leka. Sen skulle vi dricka vatten efteråt så vi gick tillbaka. Det var nån som skulle dricka, en väntade där nere. Vi gick tillbaka, man hörde ju några smällar, vi gick åt andra hållet, mot skolan mer. Jag tror att jag tog nån bild på min son då, honom med hans cykel, om det var samma dag.

Du sa att det var nån som skulle dricka?
Jag tror att det var hon som sprang upp, eller jag.

Den som väntade kvar, var stod den då?
Utanför porten antar jag.

Vilken port då?
Utanför min port.

Vi pratade ju med Elin om det här också, och hennes version skilde sig från din i förra förhöret, hon sa ju att det var hon som var uppe i lägenheten och drack vatten.
Så kan det säkert ha varit. Då stannade jag nere med Amir isåfall.

Så då har du stått utanför din port när skottlossningen sker?
Ja exakt, hon kom ner några minuter efter, hon hade också hört smällarna. Vi var ju ute på cykelvägen tätt inpå, det är ju en liten bit från mig till där det hände.

Hur kommer det sig att när vi pratade om det här sist så hade du en annan minnesbild?
All den här tiden är lite dimmig för mig. Sen är det så jag vet inte vad det är väsentligt vem som gick upp och drack, det är bara några minuter.

Fast det är några ganska viktiga minuter kring den här brottsmisstanken?
Jag vet inte vad det är ni tänker, hon var väl uppe och drack och jag stod nere med min son.

Om du står nere vid din port då med ditt barn och det sker en skottlossning, vad minns du då?
Jag förstod inte att det var en skottlossning, jag blev så här – var det skottlossning? Sen såg vi folk som rörde sig bortåt och då fattade vi att det var nånting. Elin pratade med sin mamma i telefon och hon var jätteorolig, det kommer jag ihåg i alla fall.

Du blev inte orolig var du minns?
Det var ju lugnt när vi kom ut på cykelvägen, vi gick ju och kollade vad som hänt eftersom vi

var osäkra, vi gick mot stan-hållet. Det kom ju poliser och det kändes som läget var under kontroll. Man visste ju inte ens vad som hänt?

"Vi gick ju och kollade vad som hänt"?
Man kommer mellan husen och så är cykelvägen. Man ser dit. Man såg att nåt hänt men inte vad. Några sa på cykelvägen vad som hänt, de som varit där, då gick vi åt andra hållet.

Nu visar du som att ni kom ut från Atterbomsgatan, då har ni den stora öppna Gränbyparken framför er, den är den cykelbanan du beskriver, som går längs med långsidan på Gränbyparken.
Exakt, själva lekparken ligger mer åt vänster, men vi gick åt höger.
Vi stod stilla en stund och kollade så.

När ni stod stilla och kollade vad som hänt, vad såg ni då?
Bara att det var polisbilar och så. Ingenting jag lagt på minnet. Vi var ju inte i parken så. Jag fattade inte ens vad som hänt. Svårt att sätta sig in i.

Har du sett någonting av någon verkar vara inblandad i den här händelsen; nån som springer från platsen, är maskerad eller bär på någonting?
Nej, det är ju en ganska bra bit ifrån mig, så det är omöjligt att se i och med att jag bor på innergården. Det är ju 200-300 m från mig.

Har du och Elin haft kontakt efter de förra förhören?
Nej. Hon blev sur på mig för det.

Känner du någon kallas för Key?
Vadå?
Key?
Nej inte nån som jag känner så.

Har du hört det?
Säkert hört det nån gång men inte vad jag kan komma ihåg. Om det inte är någon som jag haft på Snapchat eller så, jag vet inte.

Vem i så fall?
Nej det är ingen jag träffat så. Jag känner igen namnet, jag tror jag haft någon som heter Key på Snapchat men det var längesen, jag är inte 100% säker.

Vem skulle det vara då?
Jag vet inte. Det är ju alltid folk som lägger till, folk skickar ju förfrågan på Instagram och så. Jag är inte helt säker heller.

Ingen du känner till på rak arm?
Nej, ingen som jag känner.

Har du någon gång tappat nycklar tillhörande din bostad på Atterbomsgatan?
Ja, Ahmed hade ju dom vid något tillfälle och då åkte han in i fängelse eller blev häktad. Då hämtade jag nycklarna, jag har tappat bort dem. Nån ska låna blippen eller så, och de ska komma in, och glömmer bort att ge tillbaka den. Så har de lagt den i fickan, det har hänt nån gång.

Hände det under 2020?
Ja Ahmed, hade den ju min nyckel, till och från när jag kastade ner den. Han var inte hos mig

själv någon gång, inte vad jag kan komma ihåg iallafall. Eller ja, på min födelsedag en liten stund, de gick upp före oss då bara.

De?
Han hade ju några vänner också, vi hade varit på stan och var på väg tillbaka.

Vilka vänner var det?
Jag vet inte, jag känner inte dem. Jag har inte umgåtts med dem efter.

Är det några du sett flera gånger eller bara vid ett tillfälle?
Jag har säkert stött på dem flera gånger men jag känner de inte så.

Har du någon gång lånat ut dina nycklar till Ahmed ungefär som du lånat ut ditt kort?
Ja nån gång några dagar hit eller dit men det är ju för att vi inte setts. Jag kan inte komma ihåg på rak arm så, jag kan inte komma ihåg så mycket från den tiden.

Hur kommer det sig att du inte minns det?
Jag har inte tänkt på det på det sättet, jag funkar inte så. Minns knappt vad jag åt i förrgår. Det är vanliga dagar för mig, inget utstickande från nåt annat.

Vem är Philip Gilliland?
Var det han som kallades för PH?

Det vet jag inte.
Tror det var ni som sa så. Det är väl en vän till Ahmed om jag minns rätt.

Hur känner du honom?
Jag har ju träffat honom på det sättet, via Ahmed eller Josef, vi har väl haft lite småkontakt, jag kan inte komma ihåg direkt om vad. Vi böt bil vid nåt tillfälle då hans bromsar lät jätteilla, det var en väldigt kort stund.

Minns du när det var?
Nej. Tror det började bli höst eller sensommar.

Vilket år var det då?
Jag antar att det var 2020.

Vilken bil fick han låna?
Jag hade min mammas bil då. Jag tror inte ens att de hann åka, jag vet inte vad de skulle göra. Den bilen han gav mig var inte påställd, så vi blev stannade och jag fick köra den till en kompis parkering.

Så du blev stoppad i hans bil, förstod jag dig rätt då?
Mm.

Ett fordon stoppades under 2020, där man sökte igenom bilen och påträffade nycklar som är kopplade till dig och din bostad.
Vilken bil var det?

Har du glömt dina nycklar i nån bil så att du kommer ihåg det?
Nej, vad sa du, det var nycklar och?
Nycklar.

Vad var det för färg på blippen?

Röd.
Jag kan inte komma ihåg att jag ska ha glömt dem i nån bil.
Vad var det för bil?
Det hade jag inte här nu.
Det kanske inte är jätteofta man lämnar sina nycklar i nån bil?
Det ska vara om han har haft nycklarna då på så vis, jag fick ju tillbaka nycklarna sen så..

När du säger han?
Ahmed. Om det var då under den perioden?
Ja det var under hösten 2020.
Vi umgicks ju väldigt mycket. Tanken var ju inte att skulle ha nyckeln, men om vi umgicks 3 dagar i rad så behövde inte jag slänga ut den hela tiden. Sen glömde han säkert att ta ut den från jackfickan också.

På nyckelknippan satt också nycklar kopplade till Philip Gillilands mamma, vad tänker du kring det?
Jag har ingen aning, jag har ingen relation till honom alls, jag har inte lånat ut nycklarna till honom.

Vilket datum?
Oktober 2020.
Jag försökte ju få tillbaka mina nycklar ett tag, jag fattade inte att han var häktad först, pratade med olika personer, det var väl Anmar som lämnade nycklar och kort till mig.

Han kanske har haft nycklarna, jag vet inte vad dom, jag fattade det som att de låg i Ahmeds lägenhet och att Anmar skulle hämta nycklarna därifrån.

Har du fler kommentarer kring nycklar eller ekonomi?
Nej.

Inga frågor från försvarare.

Förhöret avslutas.

Polisen

Bilaga - Skäligen misstänkt

Enhet
Region Mitt, Grova brott 2 PO Uppsala

Diarienr
5000-K919695-20

Skäligen misstänkt person
Amin, Kojar

Personnr
19970905-8490

Identifierad
Ja

Kontrollsätt
Daktning

Kommentar

Misstankeuppgift

Rubricering
Förberedelse till mord

Händelse inträffad
2020-09-30 00:00 - 2020-10-25 23:59

Brottskod(Misstanke)

Brottsplatsadress
Okänd

Områdeskod
9500

Brottsmisstankenr
POD50-BM2023-1629119918-88

Diarienr
5000-K919695-20

Status
FU/Utredning pågår

Brottskod
0336

Brottsbeskrivning
Förberedelse till mord

Information om att förenklad delgivning kan komma att användas av polis och tingsrätt är överlämnad vid ett personligt sammanträffande

Information om att tillgänglighetsdelgivning kan komma att användas av tingsrätt är överlämnad vid ett personligt sammanträffande

Underrättelse om misstanke
2023-03-10

Informerad om möjlighet till strafflindring (FUK 12c)

Beslutsdatum misstankebeslut
2023-01-19

Beslutsfattare misstankebeslut
Forsberg, L C Thomas

Polisen

Personalia och dagsbotsuppgift

Utskriftsdatum
2023-05-15

Namn			Personnummer
Amin, Kojar			19970905-8490
Tilltalsnamn	Kallas för	Öknamn	Kön
			Man
Födelseförsamling	Födelselän	Födelseort utland	
Gottsunda	Uppsala län		
Medborgarskap	Hemvistland	Telefonnr	
Sverige		0764050366: Mobiltelefon	
Postadress		0790212127: Annat telefonnummer Ringer in på nummer.	
Solistvägen 6 756 54 Uppsala			
Folkbokföringsort			
Uppsala			

Föräldrars/Vårdnadshavares namn och adress (beträffande den som inte fyllt 20 år)

Utbildning

Yrke / Titel

Arbetsgivare | Telefonnr

Anställning (nuvarande och tidigare)

Arbetsförhet och hälsotillstånd

Kompletterande uppgifter

Uppgiven inkomst	Bidrag	Hemmavarande barn under 18 år
0	Nej	
Försörjningsplikt		Skulder
nej		0
Förmögenhet		
0		

Kontroll utförd

Taxerad inkomst	Taxeringsår
0	2020
Taxeringskontroll utförd av	Datum
PA Lagerbäck	2020-04-08

Polisen

Bilaga - Skäligen misstänkt

Enhet
Region Mitt, Grova brott 2 PO Uppsala

Diarienr
5000-K919695-20

Skäligen misstänkt person
Chatelain, Cheyenne Keit Shauni

Personnr
19911112-1787

Identifierad
Ja

Kontrollsätt
Körkort (svenskt)

Kommentar

Misstankeuppgift

Rubricering
Grovt vapenbrott

Händelse inträffad
2020-07-31 18:40 - 2020-07-31 18:43

Brottskod(Misstanke)

Brottsplatsadress
Almqvistgatan

Områdeskod
12020000800116

Brottsmisstankenr
POD50-BM2022-1434408220-72

Diarienr
5000-K919695-20

Status
FU/Utredning pågår

Brottskod
4074

Brottsbeskrivning
Grovt vapenbrott

Information om att förenklad delgivning kan komma att användas av polis och tingsrätt är överlämnad vid ett personligt sammanträffande

Information om att tillgänglighetsdelgivning kan komma att användas av tingsrätt är överlämnad vid ett personligt sammanträffande

Underrättelse om misstanke
2022-10-05

Informerad om möjlighet till strafflindring (FUK 12c)
Ja

Beslutsdatum misstankebeslut
2022-04-25

Beslutsfattare misstankebeslut
Forsberg, L C Thomas

Polisen

Personalia och dagsbotsuppgift

Utskriftsdatum
2023-05-15

Namn	Personnummer
Chatelain, Cheyenne Keit Shauni	19911112-1787

Tilltalsnamn	Kallas för	Öknamn	Kön
Cheyenne			Kvinna

Födelseförsamling	Födelselän	Födelseort utland
Vaksala	Uppsala län	

Medborgarskap	Hemvistland	Telefonnr
Sverige		0760820352: Mobiltelefon

Postadress
Hollandsresan 121
757 55 Uppsala

Folkbokföringsort
Uppsala

Föräldrars/Vårdnadshavares namn och adress (beträffande den som inte fyllt 20 år)

Utbildning

Yrke / Titel

Arbetsgivare

Telefonnr

Anställning (nuvarande och tidigare)

Arbetsförhet och hälsotillstånd

Kompletterande uppgifter

Uppgiven inkomst	Bidrag	Hemmavarande barn under 18 år
120000	Barnbidrag 525/månad.	1

Försörjningsplikt	Skulder
ja	38900

Förmögenhet
0

Kontroll utförd

Taxerad inkomst	Taxeringsår
316700	2020

Taxeringskontroll utförd av	Datum
Ara Ekizean, Utredare	2021-08-05

Polisen

Bilaga - Skäligen misstänkt

Enhet
Region Mitt, Grova brott 2 PO Uppsala

Diarienr
5000-K919695-20

Skäligen misstänkt person
Faraghi Gilliland, Philip

Personnr
19970326-8194

Identifierad
Ja

Kontrollsätt
Körkort (svenskt)

Kommentar

Misstankeuppgift

Rubricering
Förberedelse till mord

Händelse inträffad
2020-07-28 12:00 - 2020-07-31 18:43

Brottskod(Misstanke)

Brottsplatsadress
Almqvistgatan

Områdeskod
12020000800116

Brottsmisstankenr
POD50-BM2022-1434395878-7D

Diarienr
5000-K919695-20

Status
FU/Utredning pågår

Brottskod
0336

Brottsbeskrivning
Förberedelse till mord

Information om att förenklad delgivning kan komma att användas av polis och tingsrätt är överlämnad vid ett personligt sammanträffande

Information om att tillgänglighetsdelgivning kan komma att användas av tingsrätt är överlämnad vid ett personligt sammanträffande

Underrättelse om misstanke
2022-10-05

Informerad om möjlighet till strafflindring (FUK 12c)
Ja

Beslutsdatum misstankebeslut
2022-04-25

Beslutsfattare misstankebeslut
Forsberg, L C Thomas

Misstankeuppgift

Rubricering
Försök till mord

Händelse inträffad
2020-07-31 18:40 - 2020-07-31 18:43

Brottskod(Misstanke)

Brottsplatsadress
Almqvistgatan

Områdeskod
12020000800116

Brottsmisstankenr
POD50-BM2022-1434397522-7S

Diarienr
5000-K919695-20

Status
FU/Utredning pågår

Brottskod
0337

Brottsbeskrivning
Försök till mord

Information om att förenklad delgivning kan komma att användas av polis och tingsrätt är överlämnad vid ett personligt sammanträffande

Information om att tillgänglighetsdelgivning kan komma att användas av tingsrätt är överlämnad vid ett personligt sammanträffande

Underrättelse om misstanke
2022-10-05

Informerad om möjlighet till strafflindring (FUK 12c)
Ja

Beslutsdatum misstankebeslut
2022-04-25

Beslutsfattare misstankebeslut
Forsberg, L C Thomas

Misstankeuppgift

Rubricering
Grovt vapenbrott

Händelse inträffad
2020-09-18 12:00 - 2020-09-18 23:59

Brottskod(Misstanke)

Brottsplatsadress
Okänd

Områdeskod
9500

Brottsmisstankenr
POD50-BM2023-1628975435-88

Diarienr
5000-K919695-20

Status
FU/Utredning pågår

Brottskod
4128

Brottsbeskrivning
Grovt vapenbrott

Information om att förenklad delgivning kan komma att användas av polis och tingsrätt är överlämnad vid ett personligt sammanträffande

Information om att tillgänglighetsdelgivning kan komma att användas av tingsrätt är överlämnad vid ett personligt sammanträffande

Underrättelse om misstanke	Informerad om möjlighet till strafflindring (FUK 12c)
2023-02-15	
Beslutsdatum misstankebeslut	**Beslutsfattare misstankebeslut**
2023-01-19	Forsberg, L C Thomas

Misstankeuppgift

Rubricering	Händelse inträffad	Brottskod(Misstanke)
Grovt vapenbrott	2020-10-04 12:00 - 2020-10-04 23:59	
Brottsplatsadress		**Områdeskod**
Okänd		9500
Brottsmisstankenr		**Diarienr**
POD50-BM2023-1628975974-8K		5000-K919695-20

Status	Brottskod	Brottsbeskrivning
FU/Utredning pågår	4130	Grovt vapenbrott

Information om att förenklad delgivning kan komma att användas av polis och tingsrätt är överlämnad vid ett personligt sammanträffande

Information om att tillgänglighetsdelgivning kan komma att användas av tingsrätt är överlämnad vid ett personligt sammanträffande

Underrättelse om misstanke	Informerad om möjlighet till strafflindring (FUK 12c)
2023-02-15	
Beslutsdatum misstankebeslut	**Beslutsfattare misstankebeslut**
2023-01-19	Forsberg, L C Thomas

Polisen

Personalia och dagsbotsuppgift

Utskriftsdatum
2023-05-15

Namn	Personnummer
Faraghi Gilliland, Philip	19970326-8194

Tilltalsnamn	Kallas för	Öknamn	Kön
			Man

Födelseförsamling	Födelselän	Födelseort utland
Staffan	Gävleborgs län	

Medborgarskap	Hemvistland	Telefonnr
Sverige		0734550529: Mobiltelefon

Postadress
Styrmansgatan 8 LGH 1203
802 84 Gävle

Folkbokföringsort
Gävle

Föräldrars/Vårdnadshavares namn och adress (beträffande den som inte fyllt 20 år)

Utbildning

Yrke / Titel
Arbetssökande

Arbetsgivare	Telefonnr

Anställning (nuvarande och tidigare)

Arbetsförhet och hälsotillstånd

Kompletterande uppgifter

Uppgiven inkomst	Bidrag	Hemmavarande barn under 18 år
0	0	0

Försörjningsplikt	Skulder
	0

Förmögenhet
0

Kontroll utförd

Taxerad inkomst	Taxeringsår
0	2020

Taxeringskontroll utförd av	Datum
Pa F Lind	2022-02-09

Polisen

Bilaga - Skäligen misstänkt

Enhet
Region Mitt, Grova brott 2 PO Uppsala

Diarienr
5000-K919695-20

Skäligen misstänkt person
Hamad, Farid Waleed Ibraheem

Personnr
20010716-4519

Identifierad
Ja

Kontrollsätt
Daktning

Kommentar

Misstankeuppgift

Rubricering
Försök till mord

Händelse inträffad
2020-07-31 18:40 - 2020-07-31 18:43

Brottskod(Misstanke)

Brottsplatsadress
Almqvistgatan

Områdeskod
12020000800116

Brottsmisstankenr
POD50-BM2022-1434399480-7U

Diarienr
5000-K919695-20

Status
FU/Utredning pågår

Brottskod
0337

Brottsbeskrivning
Försök till mord

Information om att förenklad delgivning kan komma att användas av polis och tingsrätt är överlämnad vid ett personligt sammanträffande

Information om att tillgänglighetsdelgivning kan komma att användas av tingsrätt är överlämnad vid ett personligt sammanträffande

Underrättelse om misstanke
2022-10-05

Informerad om möjlighet till strafflindring (FUK 12c)

Beslutsdatum misstankebeslut
2022-04-25

Beslutsfattare misstankebeslut
Forsberg, L C Thomas

Misstankeuppgift

Rubricering
Grovt vapenbrott

Händelse inträffad
2020-07-31 18:40 - 2020-07-31 18:43

Brottskod(Misstanke)

Brottsplatsadress
Almqvistgatan

Områdeskod
12020000800116

Brottsmisstankenr
POD50-BM2022-1434400415-77

Diarienr
5000-K919695-20

Status
FU/Utredning pågår

Brottskod
4074

Brottsbeskrivning
Grovt vapenbrott

Information om att förenklad delgivning kan komma att användas av polis och tingsrätt är överlämnad vid ett personligt sammanträffande

Information om att tillgänglighetsdelgivning kan komma att användas av tingsrätt är överlämnad vid ett personligt sammanträffande

Underrättelse om misstanke
2022-10-05

Informerad om möjlighet till strafflindring (FUK 12c)

Beslutsdatum misstankebeslut
2022-04-25

Beslutsfattare misstankebeslut
Forsberg, L C Thomas

Misstankeuppgift

Rubricering
Förberedelse till mord

Händelse inträffad
2020-07-28 12:00 - 2020-07-31 18:43

Brottskod(Misstanke)

Brottsplatsadress
Almqvistgatan

Områdeskod
12020000800116

Brottsmisstankenr
POD50-BM2022-1434401537-7G

Diarienr
5000-K919695-20

Status
FU/Utredning pågår

Brottskod
0336

Brottsbeskrivning
Förberedelse till mord

Information om att förenklad delgivning kan komma att användas av polis och tingsrätt är överlämnad vid ett personligt sammanträffande

Information om att tillgänglighetsdelgivning kan komma att användas av tingsrätt är överlämnad vid ett personligt sammanträffande

Underrättelse om misstanke	Informerad om möjlighet till strafflindring (FUK 12c)
2022-10-05	
Beslutsdatum misstankebeslut	**Beslutsfattare misstankebeslut**
2022-04-25	Forsberg, L C Thomas

Misstankeuppgift

Rubricering	Händelse inträffad	Brottskod(Misstanke)
Framkallande av fara för annan	2020-07-31 18:40 - 2020-07-31 18:43	
Brottsplatsadress		**Områdeskod**
Almqvistgatan		12020000800116
Brottsmisstankenr		**Diarienr**
POD50-BM2023-1661673870-8V		5000-K919695-20

Status	Brottskod	Brottsbeskrivning
FU/Utredning pågår	0396	Framkallande av fara för annan

Information om att förenklad delgivning kan komma att användas av polis och tingsrätt är överlämnad vid ett personligt sammanträffande

Information om att tillgänglighetsdelgivning kan komma att användas av tingsrätt är överlämnad vid ett personligt sammanträffande

Underrättelse om misstanke	Informerad om möjlighet till strafflindring (FUK 12c)
2023-03-09	
Beslutsdatum misstankebeslut	**Beslutsfattare misstankebeslut**
2023-03-02	Forsberg, L C Thomas

Polisen

Personalia och dagsbotsuppgift

Utskriftsdatum
2023-05-15

Namn	Personnummer
Hamad, Farid Waleed Ibraheem	20010716-4519

Tilltalsnamn	Kallas för	Öknamn	Kön
Farid			Man

Födelseförsamling	Födelselän	Födelseort utland
		Deir Albalah

Medborgarskap	Hemvistland	Telefonnr
Sverige		0760088754: Hemtelefon till Pappa Waleed. 0763156377: Mobiltelefon

Postadress
Kastanjegatan 2 LGH 1001
754 34 Uppsala

Folkbokföringsort
Uppsala

Föräldrars/Vårdnadshavares namn och adress (beträffande den som inte fyllt 20 år)

Utbildning

Yrke / Titel

Arbetsgivare

Telefonnr

Anställning (nuvarande och tidigare)

Arbetsförhet och hälsotillstånd

Kompletterande uppgifter
socialsekreterare Marie-Louise Palmersjö 018-7276465

Uppgiven inkomst	Bidrag	Hemmavarande barn under 18 år
300000	0	0

Försörjningsplikt	Skulder
0	0

Förmögenhet
0

Kontroll utförd

Taxerad inkomst	Taxeringsår
100	2022

Taxeringskontroll utförd av	Datum
My Norrman, utredare	2022-08-23

Polisen

Bilaga - Skäligen misstänkt

Enhet
Region Mitt, Grova brott 2 PO Uppsala

Diarienr
5000-K919695-20

Skäligen misstänkt person
Mostafa, Rekan Khesro

Personnr
19970921-2550

Identifierad
Ja

Kontrollsätt
Daktning

Kommentar

Misstankeuppgift

Rubricering
Grovt vapenbrott

Händelse inträffad
2020-09-20 00:00 - 2020-09-20 23:59

Brottskod(Misstanke)

Brottsplatsadress
Uppsala

Områdeskod
9500

Brottsmisstankenr
POD50-BM2023-1629005238-8P

Diarienr
5000-K919695-20

Status	Brottskod	Brottsbeskrivning
FU/Utredning pågår	4128	Grovt vapenbrott

Information om att förenklad delgivning kan komma att användas av polis och tingsrätt är överlämnad vid ett personligt sammanträffande

Information om att tillgänglighetsdelgivning kan komma att användas av tingsrätt är överlämnad vid ett personligt sammanträffande

Underrättelse om misstanke
2023-02-02

Informerad om möjlighet till strafflindring (FUK 12c)

Beslutsdatum misstankebeslut
2023-01-19

Beslutsfattare misstankebeslut
Forsberg, L C Thomas

Misstankeuppgift

Rubricering
Försök till mord

Händelse inträffad
2020-09-20 00:00 - 2020-09-20 23:59

Brottskod(Misstanke)

Brottsplatsadress
Gottsunda

Områdeskod
14010000800166

Brottsmisstankenr
POD50-BM2023-1629006090-8C

Diarienr
5000-K919695-20

Status	Brottskod	Brottsbeskrivning
FU/Utredning pågår	0336	Försök till mord

Information om att förenklad delgivning kan komma att användas av polis och tingsrätt är överlämnad vid ett personligt sammanträffande

Information om att tillgänglighetsdelgivning kan komma att användas av tingsrätt är överlämnad vid ett personligt sammanträffande

Underrättelse om misstanke
2023-02-02

Informerad om möjlighet till strafflindring (FUK 12c)

Beslutsdatum misstankebeslut
2023-01-19

Beslutsfattare misstankebeslut
Forsberg, L C Thomas

Misstankeuppgift

Rubricering
Förberedelse till mord

Händelse inträffad
2020-09-02 00:00 - 2020-10-13 23:59

Brottskod(Misstanke)

Brottsplatsadress
Uppsala

Områdeskod
9500

Brottsmisstankenr
POD50-BM2023-1629109566-8Z

Diarienr
5000-K919695-20

Status	Brottskod	Brottsbeskrivning
FU/Utredning pågår	0336	Förberedelse till mord

Information om att förenklad delgivning kan komma att användas av polis och tingsrätt är överlämnad vid ett personligt sammanträffande
Information om att tillgänglighetsdelgivning kan komma att användas av tingsrätt är överlämnad vid ett personligt sammanträffande

Underrättelse om misstanke 2023-02-02	Informerad om möjlighet till strafflindring (FUK 12c)
Beslutsdatum misstankebeslut 2023-01-19	Beslutsfattare misstankebeslut Forsberg, L C Thomas

Polisen

Personalia och dagsbotsuppgift

Utskriftsdatum
2023-05-15

Namn
Mostafa, Rekan Khesro

Personnummer
19970921-2550

Tilltalsnamn
Rekan

Kallas för

Öknamn

Kön
Man

Födelseförsamling
Gottsunda

Födelselän
Uppsala län

Födelseort utland

Medborgarskap
Sverige

Hemvistland

Telefonnr
0765817730: Mobiltelefon
0739979965: Annat telefonnummer Pappa Khes

Postadress
Cellovägen 97
756 54 Uppsala

Folkbokföringsort
Uppsala

Föräldrars/Vårdnadshavares namn och adress (beträffande den som inte fyllt 20 år)
Bor hemma

Utbildning

Yrke / Titel

Arbetsgivare

Telefonnr

Anställning (nuvarande och tidigare)

Arbetsförhet och hälsotillstånd
Arbetslös

Kompletterande uppgifter

Uppgiven inkomst
0

Bidrag
0

Hemmavarande barn under 18 år
0

Försörjningsplikt
0

Skulder
25000

Förmögenhet
0

Kontroll utförd

Taxerad inkomst
0

Taxeringsår
2020

Taxeringskontroll utförd av
PA Olander

Datum
2022-02-20

Polisen

Bilaga - Skäligen misstänkt

Enhet
Region Mitt, Grova brott 2 PO Uppsala

Diarienr
5000-K919695-20

Skäligen misstänkt person
Sabah, Anmar Firas

Personnr
19990731-1238

Identifierad
Ja

Kontrollsätt
Daktning

Kommentar

Misstankeuppgift

Rubricering
Försök till mord

Händelse inträffad
2020-07-31 18:40 - 2020-07-31 18:43

Brottskod(Misstanke)

Brottsplatsadress
Almqvistgatan

Områdeskod
12020000800116

Brottsmisstankenr
POD50-BM2022-1434404065-78

Diarienr
5000-K919695-20

Status
FU/Utredning pågår

Brottskod
0337

Brottsbeskrivning
Försök till mord

Information om att förenklad delgivning kan komma att användas av polis och tingsrätt är överlämnad vid ett personligt sammanträffande

Information om att tillgänglighetsdelgivning kan komma att användas av tingsrätt är överlämnad vid ett personligt sammanträffande

Underrättelse om misstanke
2022-10-05

Informerad om möjlighet till strafflindring (FUK 12c)
Ja

Beslutsdatum misstankebeslut
2022-04-25

Beslutsfattare misstankebeslut
Forsberg, L C Thomas

Misstankeuppgift

Rubricering
Grovt vapenbrott

Händelse inträffad
2020-07-31 18:40 - 2020-07-31 18:43

Brottskod(Misstanke)

Brottsplatsadress
Almqvistgatan

Områdeskod
12020000800116

Brottsmisstankenr
POD50-BM2022-1434405183-79

Diarienr
5000-K919695-20

Status
FU/Utredning pågår

Brottskod
4074

Brottsbeskrivning
Grovt vapenbrott

Information om att förenklad delgivning kan komma att användas av polis och tingsrätt är överlämnad vid ett personligt sammanträffande

Information om att tillgänglighetsdelgivning kan komma att användas av tingsrätt är överlämnad vid ett personligt sammanträffande

Underrättelse om misstanke
2022-10-05

Informerad om möjlighet till strafflindring (FUK 12c)
Ja

Beslutsdatum misstankebeslut
2022-04-25

Beslutsfattare misstankebeslut
Forsberg, L C Thomas

Misstankeuppgift

Rubricering
Framkallande av fara för annan

Händelse inträffad
2020-07-31 18:40 - 2020-07-31 18:43

Brottskod(Misstanke)

Brottsplatsadress
Almqvistgatan

Områdeskod
12020000800116

Brottsmisstankenr
POD50-BM2023-1661675599-8B

Diarienr
5000-K919695-20

Status
FU/Utredning pågår

Brottskod
0396

Brottsbeskrivning
Framkallande av fara för annan

Information om att förenklad delgivning kan komma att användas av polis och tingsrätt är överlämnad vid ett personligt sammanträffande
Information om att tillgänglighetsdelgivning kan komma att användas av tingsrätt är överlämnad vid ett personligt sammanträffande

Underrättelse om misstanke 2023-03-23	Informerad om möjlighet till strafflindring (FUK 12c)
Beslutsdatum misstankebeslut 2023-03-02	Beslutsfattare misstankebeslut Forsberg, L C Thomas

Polisen

Personalia och dagsbotsuppgift

Utskriftsdatum
2023-05-15

Namn	Personnummer
Sabah, Anmar Firas	19990731-1238

Tilltalsnamn	Kallas för	Öknamn	Kön
			Man

Födelseförsamling	Födelselän	Födelseort utland
		Bagdad

Medborgarskap	Hemvistland	Telefonnr
Sverige		0720205319: Mobiltelefon
		0700496484: Annat telefonnummer Mamma Ha

Postadress
Lgh 1301 Hjalmar Brantingsgatan 48 B
754 34 Uppsala

Folkbokföringsort
Uppsala

Föräldrars/Vårdnadshavares namn och adress (beträffande den som inte fyllt 20 år)

Utbildning

Yrke / Titel

Arbetsgivare

Telefonnr

Anställning (nuvarande och tidigare)

Arbetsförhet och hälsotillstånd

Kompletterande uppgifter

Uppgiven inkomst	Bidrag	Hemmavarande barn under 18 år
0	4000 kr i försörjningsstöd	0

Försörjningsplikt	Skulder
0	10000

Förmögenhet
0

Kontroll utförd

Taxerad inkomst	Taxeringsår
37800	2020

Taxeringskontroll utförd av	Datum
Pa Mossberg	2021-07-01

Underrättelse/Delgivning jml RB 23:18a

Polisen

Enhet
Region Mitt, Grova brott 2 PO Uppsala

Ärende

Diarienr
5000-K919695-20

Underrättad av
Mineur, Thomas

Gärning
Framkallande av fara för annan Fullbordat, Almqvistgatan Uppsala, mellan 2020-07-31 18:40 och 2020-07-31 18:43

Grovt vapenbrott Fullbordat, Almqvistgatan Uppsala, mellan 2020-07-31 18:40 och 2020-07-31 18:43

Mord Förberedelse till, Almqvistgatan Uppsala, mellan 2020-07-28 12:00 och 2020-07-31 18:43

Mord Försök till, Almqvistgatan Uppsala, mellan 2020-07-31 18:40 och 2020-07-31 18:43

Berörd person

Personnr
20010716-4519

Efternamn
Hamad

Förnamn
Farid Waleed Ibraheem

Underrättelsesätt
Underrättelse genom vanlig delgivning

Datum utsänd
2023-04-04

Yttrande senast (rådrum)
2023-04-28

Notering

Resultat av slutunderrättelse
Ingen erinran

Information gällande erinran

Försvarare

Namn
Blidberg, Douglas

Underrättelsesätt
Skriftlig underrättelse

Datum utsänd
2023-04-04

Yttrande senast (rådrum)
2023-04-28

Notering
Protokoll på Cd-skiva finns avhämtning på Norrmalms polisstation.

Resultat av slutunderrättelse
Ingen erinran

Information gällande erinran

Underrättelse/Delgivning jml RB 23:18a

Enhet
Region Mitt, Grova brott 2 PO Uppsala

Ärende

Diarienr
5000-K919695-20

Underrättad av
Mineur, Thomas

Gärning
Framkallande av fara för annan Fullbordat, Almqvistgatan Uppsala, mellan 2020-07-31 18:40 och 2020-07-31 18:43

Grovt vapenbrott Fullbordat, Almqvistgatan Uppsala, mellan 2020-07-31 18:40 och 2020-07-31 18:43

Mord Försök till, Almqvistgatan Uppsala, mellan 2020-07-31 18:40 och 2020-07-31 18:43

Berörd person

Personnr
19990731-1238

Efternamn
Sabah

Förnamn
Anmar Firas

Underrättelsesätt
Underrättelse genom vanlig delgivning

Datum utsänd
2023-04-04

Yttrande senast (rådrum)
2023-04-28

Notering

Resultat av slutunderrättelse
Ingen erinran

Information gällande erinran

Försvarare

Namn
Banke, Viktor

Underrättelsesätt
Skriftlig underrättelse

Datum utsänd
2023-04-04

Yttrande senast (rådrum)
2023-04-28

Notering
Protokoll på Cd-skiva finns avhämtning på Norrmalms polisstation.

Resultat av slutunderrättelse
Ingen erinran

Information gällande erinran

Underrättelse/Delgivning jml RB 23:18a

Polisen

Enhet
Region Mitt, Grova brott 2 PO Uppsala

Ärende

Diarienr
5000-K919695-20

Underrättad av
Mineur, Thomas

Gärning
Mord Förberedelse till, Okänd Uppsala, mellan 2020-09-30 00:00 och 2020-10-25 23:59

Berörd person

Personnr
19970905-8490

Efternamn
Amin

Förnamn
Kojar

Underrättelsesätt
Underrättelse genom vanlig delgivning

Datum utsänd
2023-04-04

Yttrande senast (rådrum)
2023-04-28

Notering

Resultat av slutunderrättelse
Ingen erinran

Information gällande erinran

Försvarare

Namn
Apitzsch, Joel

Underrättelsesätt
Skriftlig underrättelse

Datum utsänd
2023-04-04

Yttrande senast (rådrum)
2023-04-28

Notering
Protokoll på Cd-skiva finns för avhämtning på Norrmalms polisstation

Resultat av slutunderrättelse
Ingen erinran

Information gällande erinran

Underrättelse/Delgivning jml RB 23:18a

Enhet
Region Mitt, Grova brott 2 PO Uppsala

Ärende

Diarienr
5000-K919695-20

Underrättad av
Mineur, Thomas

Gärning
Grovt vapenbrott Fullbordat, Uppsala Uppsala, mellan 2020-09-20 00:00 och 2020-09-20 23:59
Mord Förberedelse till, Uppsala Uppsala, mellan 2020-09-02 00:00 och 2020-10-13 23:59
Mord Försök till, Gottsunda Uppsala, mellan 2020-09-20 00:00 och 2020-09-20 23:59

Berörd person

Personnr
19970921-2550

Efternamn
Mostafa

Förnamn
Rekan Khesro

Underrättelsesätt
Underrättelse genom vanlig delgivning

Datum utsänd
2023-04-03

Yttrande senast (rådrum)
2023-04-28

Notering

Resultat av slutunderrättelse
Ingen erinran

Information gällande erinran

Försvarare

Namn
Larsson, Martin

Underrättelsesätt
Skriftlig underrättelse

Datum utsänd
2023-04-04

Yttrande senast (rådrum)
2023-04-28

Notering
Protokoll på Cd-skiva finns avhämtning på Norrmalms polisstation.

Resultat av slutunderrättelse
Ingen erinran

Information gällande erinran

Underrättelse/Delgivning jml RB 23:18a

Polisen

Enhet
Region Mitt, Grova brott 2 PO Uppsala

Ärende

Diarienr
5000-K919695-20

Underrättad av
Mineur, Thomas

Gärning
Grovt vapenbrott Fullbordat, Okänd Uppsala, mellan 2020-09-18 12:00 och 2020-09-18 23:59
Grovt vapenbrott Fullbordat, Okänd Uppsala, mellan 2020-10-04 12:00 och 2020-10-04 23:59
Mord Förberedelse till, Almqvistgatan Uppsala, mellan 2020-07-28 12:00 och 2020-07-31 18:43
Mord Försök till, Almqvistgatan Uppsala, mellan 2020-07-31 18:40 och 2020-07-31 18:43

Berörd person

Personnr
19970326-8194

Efternamn
Gilliland

Förnamn
Philip

Underrättelsesätt
Underrättelse genom vanlig delgivning

Datum utsänd
2023-04-04

Yttrande senast (rådrum)
2023-04-28

Notering

Resultat av slutunderrättelse
Erinran

Information gällande erinran
Se information från försvararen.

Försvarare

Namn
Tingvall, Ola

Underrättelsesätt
Skriftlig underrättelse

Datum utsänd
2023-04-04

Yttrande senast (rådrum)
2023-04-28

Notering
Protokoll på Cd-skiva finns för avhämtning Norrmalms polisstation

Resultat av slutunderrättelse
Erinran

Information gällande erinran
Försvaret påkallar nytt förhör med Philip Gilliand. Förhör med Ahmed Almasri och förhör med Martin Grönlund. I övrigt se separat begäran angående förhören.

Underrättelse/Delgivning jml RB 23:18a

Polisen

Enhet
Region Mitt, Grova brott 2 PO Uppsala

Ärende

Diarienr
5000-K919695-20

Underrättad av
Mineur, Thomas

Gärning
Grovt vapenbrott Fullbordat, Almqvistgatan Uppsala, mellan 2020-07-31 18:40 och 2020-07-31 18:43

Mord Försök till, Almqvistgatan Uppsala, mellan 2020-07-31 18:40 och 2020-07-31 18:43

Berörd person

Personnr
19911112-1787

Efternamn
Chatelain

Förnamn
Cheyenne Keit Shauni

Underrättelsesätt
Underrättelse genom vanlig delgivning

Datum utsänd
2023-04-04

Yttrande senast (rådrum)
2023-04-28

Notering

Resultat av slutunderrättelse
Erinran

Information gällande erinran
Se erinran från försvararen.

Försvarare

Namn
Stahre, Kristofer

Underrättelsesätt
Skriftlig underrättelse

Datum utsänd
2023-04-04

Yttrande senast (rådrum)
2023-04-28

Notering
Protokoll på Cd-skiva finns avhämtning på Norrmalms polisstation.

Resultat av slutunderrättelse
Erinran

Information gällande erinran
Försvaret önskar att NFC lämnar ut arbetsblad och de statistiska beräkningarna beträffande:

1. Beteckning: 2020-5000-BG93210-1, Uppdragsgivarens beteckning: 5202/33116-20/G020

2. Beteckning: 2020-5000-BG93229-1, Uppdragsgivarens beteckning: 5202/33116-20/G025