Polisen

Förundersökningsprotokoll

Åklnr
AM-77987-19

Signerat av
Jessica Horrdin

Signerat datum
2019-10-30 17:11

Datum
2019-10-30

VARBERGS TINGSRÄTT
INKOM: 2019-10-31
MÅL NR: B 1326-19
AKTBIL: 127

Arkiv/Åkl. ex

Enhet
Polisregion Väst, Utredning 3 LPO Varberg

Handläggare (Protokollförare)
Jessica Horrdin

Bitr. handläggare
Ulrica Strömkvist

Undersökningsledare
Gisela Sjövall

Polisens diarienummer
5000-K346905-19

Personer i ärendet

Målsägande	Målsägandebiträde/Stödperson/Särskild företrädare
Bainca, Lulzim	
Borrbring, Sakawjai	
Folksam Ömsesidig Sakförsäkring	
If Skadeförsäkring Ab (publ)	
Länsförsäkringar Halland	
Friedlaender Ryberg, Ana Maria	
Svensson, Berit	
Svensson, Susanna	
Yusein, Sezay	

Förtursmål	Beslag	Målsägande vill bli underrättad om tidpunkt för huvudförhandlingen
Målsägande/misstänkt under 18 år	Finns	Ja

Ersättningsyrkanden	Tolk krävs
Finns	

Misstänkt (Efternamn och förnamn)	Personnummer
Karlsson, Michael Julian Fredric	19991111-4537

Brott
Mordbrand

Delgiven information om förenklad delgivning vid ett personligt möte genom att skriftlig information överlämnats
2019-06-06 Jessica Horrdin

Underrättelse om utredning enligt RB 23:18a Underrättelsesätt, misstänkt	Underrättelse utsänd	Yttrande senast	Underrättelse slutförd
Fått ta del av protokollet	2019-09-24	2019-10-30	2019-10-30
Försvarare Magnus Clausson, förordnad 2019-06-04	2019-09-24	2019-10-30	2019-10-30

Underrättelsesätt, försvarare	Resultat av underrättelse mt	Resultat av underrättelse försv
Fått ta del av protokollet	Ej erinran	Ej erinran

Misstänkt (Efternamn och förnamn)	Personnummer
Pinter, Melvin Edward	20020407-2672

Brott
Mordbrand

Delgiven information om förenklad delgivning vid ett personligt möte genom att skriftlig information överlämnats
2019-06-06 Jessica Horrdin

Underrättelse om utredning enligt RB 23:18a Underrättelsesätt, misstänkt	Underrättelse utsänd	Yttrande senast	Underrättelse slutförd
Fått ta del av protokollet	2019-09-25	2019-10-30	2019-10-30
Försvarare Abraham Zeito, förordnad 2019-06-27	2019-09-25	2019-10-30	2019-10-30

Underrättelsesätt, försvarare	Resultat av underrättelse mt	Resultat av underrättelse försv
Fått ta del av protokollet	Ej erinran	Ej erinran

Brott i ärendet

Brottsbeskrivning		
Mordbrand		
Brottsplatsadress	**Händelse inträffad**	**Händelse inträffad mellan**
SKÅNEGATAN	- - :	- - - 2019-03-24

Aktör	Roll
Agovic, Damir	Vittne
Bainca, Lulzim	Målsägande
Borrbring, Sakawjai	Målsägande
Bunse, Moa Maria Christina	Vittne
Börjesson, Fanny Helene	Vittne
Cimili, Faton	Vittne
Cimilji, Fidan	Vittne
Danilovic, Nicole Chanelle	Vittne
Folksam Ömsesidig Sakförsäkring	Målsägande
Gamboa, Lene	Vittne
If Skadeförsäkring Ab (publ)	Målsägande
Jensen, Ronnie Ingmar	Vittne
Johansson, Sven Samuel Viktor	Vittne
Josefsson, Bengt Göran Christian	Vittne
Josefsson, Lars Daniel Kristoffer	Vittne
Karlsson, Jaana-Marita	Vittne
Karlsson, Kent Michael	Vittne
Karlsson, Michael Julian Fredric	Misstänkt person
Länsförsäkringar Halland	Målsägande
Maxhuni, Albin	Vittne
Persson, Per Boris	Vittne
Persson, Therese Eva Marie	Vittne
Pinter, Edward Josef	Vittne
Pinter, Janine	Vittne
Pinter, Melvin Edward	Misstänkt person
Ryberg, Ana Maria	Målsägande
Sandlund, Inger Gunilla	Vittne
Svensson, Berit Elisabet Susanne	Målsägande
Svensson, Susanna Gunilla	Målsägande
Yusein, Sezay Alyaetin	Målsägande
Åberg, Georg Rolf Christoffer	Vittne

Notering

Ärendeanalys samt tillhörande bilagor inklusive hök finns till ärendet.
Sidomaterial finns i ärendet.

Innehållsförteckning

Diarienr	Uppgiftstyp	Sida
	Anmälan	
5000-K346905-19	Anmälan Skadegörelse genom brand, Skånegatan	1
	Bilaga: Ursprunglig anmälan	
	Karta karta över brottsplatsen	6
	Händelserapport HR 5501-20190324-0132	7
	Gods, Förlorat/tillgripet gods, Flera målsägare	10
	Avrapporterings-PM	
	PM	11
	Bilaga: Skiss	
	PM utan personnummer	13
	PM utan personnummer	14
	PM	15
	Uppgifter från räddningstjänsten	
	Händelserapport HR Räddningstjänsten	16
	Resursrapport från Räddningstjänst	19
	Fotografi(er) Bilder från räddningstjänsten från brandplatsen	20
	Sakkunnigutlåtande från Räddningstjänsten	33
	Externa dokument	
	Fotografi(er) Foton från brottsplats 4foton/bild	36
	Fotografi(er) Foton tagna av Varbergs bostad 4 foton/bild	41
	Skiss Skadade bilar samt målsäganden	45
	PM Förhör med personer som ringt till 112 i	46
	Beslag	
	Beslagsprotokoll, 2019-5000-BG32109	47
	PM	48
	Analyser	
	Anmälan Begäran kriminalteknisk us	49
	inkommande skrivelse 2019-03-25 10_33 NFC.pdf	50
	NFC Delredovisning 1, (brandfarlig vätska) 2019-04-08 underskriven	51
	NFC Slutredovisning (DNA) 2019-05-13 underskriven.pdf	55
	Förhör målsägande	
	Förhör med målsägande, Borrbring, Sakawjai	58
	Förhör med målsägande, Svensson, Berit Elisabet Susanne	60
	Förhör med målsägande, Svensson, Susanna Gunilla	61
	Förhör med målsägande, Yusein, Sezay Alyaetin	63

Förhör med målsägande, Bainca, Lulzim 65
Förhör med målsägande, Friedlaender Ryberg, Ana Maria 67

Ersättningsanspråk

Ersättningsanspråk från Bainca, Lulzim Självrisk..... 69
Ersättningsanspråk från Borrbring, Sakawjai Självrisk..... 70
Ersättningsanspråk från Friedlaender Ryberg, Ana Maria Självrisk..... 71
Ersättningsanspråk från Svensson, Susanna Självrisk samt mellanskillnad..... 72
PM Värde på kringliggande byggnader..... 73
Bilaga: Värde fastigheter
Ersättningsanspråk från Yusein, Sezay 75
Ersättningsanspråk från Yusein, Sezay 76
Ersättningsanspråk från Folksam Ömsesidig Sakförsäkring 78
Bilaga: ALH094 Avbrottsersättning
Bilaga: ALH094 Bärgning
Bilaga: ALH094 Reparation del 1
Bilaga: ALH094 Reparation del 2
Bilaga: RWB822 Bärgning
Bilaga: RWB822 Ersättning inlösen
Bilaga: TCR419 Bärgning
Bilaga: TCR419 Ersättning inlösen
Ersättningsanspråk från If Skadeförsäkring Ab (publ) 87
Bilaga: KHP059 Faktura mobilia anpassning
Bilaga: KHP059 Fakturakopia Yusein, Sezay
Bilaga: KHP059 Skadeståndsyrkande
Bilaga: UZX708 Bärgning
Bilaga: UZX708 Faktura Svenson, Berit
Bilaga: UZX708 Faktura Varbergs bildepot
Bilaga: UZX780 Skadeståndsyrkande
Bilaga: XEL176 Bärgning
Bilaga: XEL176 Faktura Yuesin, Sezay
Bilaga: XEL176 Skadeståndsyrkande
Ersättningsanspråk från Länsförsäkringar Halland 98
Bilaga: OWY279 Brev kund
Bilaga: OWY279 Bärgning
Bilaga: OWY279 Skadeyrkande

Förhör vittne

Förhör med vittne, Persson, Therese Eva Marie 103
Bilaga: Bild/Foto
Förhör med vittne, Åberg, Georg Rolf Christoffer 106
Förhör med vittne, Josefsson, Bengt Göran Christian 107
Förhör med vittne, Josefsson, Lars Daniel Kristoffer 108
Förhör med vittne, Börjesson, Fanny Helene 109
Bilaga: Kartbild

Förhör med vittne, Månsten Danilovic, Nicole Chanelle 112
Bilaga: Kartbild
Förhör med vittne, Cimilji, Fidan 115
Bilaga: Kartbild
Förhör med vittne, Cimili, Faton 117
Bilaga: Kartbild
Förhör med vittne, Jensen, Ronnie Ingmar 120
Bilaga: Kartbild
Förhör med vittne, Johansson, Sven Samuel Viktor 123
Bilaga: Kartbild
Förhör med vittne, Maxhuni, Albin 125
Bilaga: Kartbild
Förhör med vittne, Agovic, Damir 127
Bilaga: Karta
Förhör med vittne, Pinter, Janine 130
Förhör med vittne, Pinter, Edward Josef 131
Förhör med vittne, Karlsson, Jaana-Marita 132
Förhör med vittne, Karlsson, Kent Michael 133
Förhör med vittne, Bruun Gamboa, Lene 134
Förhör med vittne, Josefsson, Bengt Göran Christian 137
Förhör med vittne, Larsson Sandlund, Inger Gunilla 139
Förhör med vittne, Persson, Per Boris 141

Förhör misstänkt Melvin

Förhör med misstänkt, Pinter, Melvin Edward 143
Bilaga: sms-konversation 2019-03-23
Bilaga: sms-konversation 2019-03-24
Förhör med misstänkt, Pinter, Melvin Edward 157
Förhör med misstänkt, Pinter, Melvin Edward 158
Förhör med misstänkt, Pinter, Melvin Edward 159
Förhör med misstänkt, Pinter, Melvin Edward 160
Bilaga: sms-konversation 2019-03-23

Förhör misstänkt Julian

Förhör med misstänkt, Karlsson, Michael Julian Fredric 167
Bilaga: sms-konversation 2019-03-23
Bilaga: sms-konversation 2019-03-24
Förhör med misstänkt, Karlsson, Michael Julian Fredric 179
Förhör med misstänkt, Karlsson, Michael Julian Fredric 180
Förhör med misstänkt, Karlsson, Michael Julian Fredric 181
Förhör med misstänkt, Karlsson, Michael Julian Fredric 182
Bilaga: sms-konversation 2019-03-23

Personalia

Bilaga skäligen misstänkt, Karlsson, Michael Julian Fredric.....189
Personalia, Karlsson, Michael Julian Fredric.....190
Bilaga skäligen misstänkt, Pinter, Melvin Edward.....191
Personalia, Pinter, Melvin Edward.....192

Huvudanmälan

5000-K346905-19

Anmälningsuppgifter

Anmälningsdatum: 2019-03-24 04:19
Enhet: 550560IG1, BF-IGV 1 LPO Varberg
Anmälningssätt: Polisanställd i tjänst
Anmälningsansvarig: Blom, Oskar

Rubrik: Skadegörelse genom brand, Skånegatan

Brott/Händelse

Skadegörelse, bilbrand el. brand på annat motorfordon (ej mordbrand)
Brottskod 1211
Skånegatan, Varberg
Områdeskod 135H040083830007

t.o.m Söndag 2019-03-24 02:29

Bainca, Lulzim	Målsägande
Borrbring, Sakawjai	Målsägande
Ryberg, Ana Maria	Målsägande
Svensson, Berit Elisabet Susanne	Målsägande
Svensson, Susanna Gunilla	Målsägande
Yusein, Sezay Alyaetin	Målsägande
Persson, Therese Eva Marie	Vittne

Fritext

INLEDNING
Patrull 55-5110 med Pa Rasmussen och Pa Bartholdsson, Patrull 55-5120 med Pa Johansson och Pasp Blom samt patrull 55-5130 med Pa Svane och Pa Edefell blev av RLC 2019-03-24 kl. 02:29 beordrade till Skånegatan i Varberg med anledning av en bilbrand.

BROTTET
Okänd gärningsman har med uppsåt tänt eld på en eller flera bilar. Branden har spridit sig till totalt 7 bilar.

SKADOR
OWY279 - Totalskadad
TCR419 - Totalskadad
KHP059 - Totalskadad
ALH 094 - Brandskadad höger framskärm
UZX708 - Brandskadad vänster framskärm
XEL176 - Brandskadad vänster framskärm
RWB822 - Brandskadad höger front

TVÅNGSMEDEL
Beslag av duk, beslut av kom. Sten Danielsson 2019-03-24 kl. 03:35.

BILAGOR
Bilder i FILIP
Förhör
PM
Skiss bifogas som externt dokument

Godsförteckning

1. Föremål: Personbil
   Huvudgrupp: Fordon/Fordonstillbehör/Trafik/Flyg
   Undergrupp: Personbil
   Antal: 1
   Målsägare:
      Bainca, Lulzim
   Värde:
   Typ av skylt: Normal svensk skylt
   Registreringsnummer: OWY279
   Tillgripen: Nej
   Typ av fordon: PB
   Fabrikat/modell: MERCEDES-BENZ 204 K
   Chassinummer: WDD2042021F601124
   Färg: Silver
   Försäkringsbolag: LFHALL
   Efterlyst i EF: Nej

2. Föremål: Personbil
   Huvudgrupp: Fordon/Fordonstillbehör/Trafik/Flyg
   Undergrupp: Personbil
   Antal: 1
   Målsägare:
      Borrbring, Sakawjai
   Värde:
   Typ av skylt: Normal svensk skylt
   Registreringsnummer: ALH094
   Tillgripen: Nej
   Typ av fordon: PB
   Fabrikat/modell: TOYOTA E15UT(A)

Chassinummer: SB1ME3JE30E047349
Färg: Brun
Försäkringsbolag: FOLKSM
Efterlyst i EF: Nej

3. Föremål: Personbil
Huvudgrupp: Fordon/Fordonstillbehör/Trafik/Flyg
Undergrupp: Personbil
Antal: 1
Målsägare:
Ryberg, Ana Maria
Värde:
Typ av skylt: Normal svensk skylt
Registreringsnummer: RWB822
Tillgripen: Nej
Typ av fordon: PB
Fabrikat/modell: VOLVO S V70
Chassinummer: YV1SW61P212048877
Färg: MBLÅ
Försäkringsbolag: FOLKSM
Efterlyst i EF: Nej

4. Föremål: Personbil
Huvudgrupp: Fordon/Fordonstillbehör/Trafik/Flyg
Undergrupp: Personbil
Antal: 1
Målsägare:
Svensson, Berit Elisabet Susanne
Värde:
Typ av skylt: Normal svensk skylt
Registreringsnummer: UZX708
Tillgripen: Nej
Typ av fordon: PB
Fabrikat/modell: DACIA
Chassinummer: UU15SDA1A55427989
Färg: Silver
Försäkringsbolag: Volvia
Efterlyst i EF: Nej

5. Föremål: Personbil
Huvudgrupp: Fordon/Fordonstillbehör/Trafik/Flyg
Undergrupp: Personbil

Antal: 1
Målsägare:
Svensson, Susanna Gunilla
Värde:
Registreringsnummer: TCR419
Tillgripen: Nej
Typ av fordon: PB
Fabrikat/modell: AUDI A3 1,6
Chassinummer: WAUZZZ8L82A014464
Färg: LBLÅ
Försäkringsbolag: FOLKSM
Efterlyst i EF: Nej

6. Föremål: Personbil
Huvudgrupp: Fordon/Fordonstillbehör/Trafik/Flyg
Undergrupp: Personbil
Antal: 1
Målsägare:
Yusein, Sezay Alyaetin
Värde:
Typ av skylt: Normal svensk skylt
Registreringsnummer: XEL176
Tillgripen: Nej
Typ av fordon: PB
Fabrikat/modell: RENAULT M MEGANE
Chassinummer: VF1KM0U0A34662287
Färg: Röd
Försäkringsbolag: Volvia
Efterlyst i EF: Nej

7. Föremål: Personbil
Huvudgrupp: Fordon/Fordonstillbehör/Trafik/Flyg
Undergrupp: Personbil
Antal: 1
Målsägare:
Yusein, Sezay Alyaetin
Värde:
Typ av skylt: Normal svensk skylt
Registreringsnummer: KHP059
Tillgripen: Nej
Typ av fordon: PB

Fabrikat/modell: RENAULT ML
Chassinummer: VF1MLJ5DF49852523
Färg: Silver
Försäkringsbolag: Volvia
Efterlyst i EF: Nej

Totalt godsvärde: 0,00

Beslut om förundersökning

Datum: 2019-03-24 Beslut av: Danielsson, Sten T
Förundersökning inleds
Det finns anledning att anta att brott som hör under allmänt åtal har förövats.

K346905-19
Skånegatan 47
SOS-samtal 20190324
Kl 02:26:31
0
30
60m

-

KC-POLIS

Händelserapport: **5501-20190324-0132 (AVSLUTAD)**

2019-03-24 02:29:19	1201, SKADEGÖRELSE	5501-20190324-0132 / 5501	SOS AB	GRUND
Prio.:(3) 3 NÄRTID	HALLRAPS 4	VARBERG	Ansvarig tjg nr:046184	
Operatör:5ISBA	Operatör:5PEAU	550560 (6337360,1286975)	-RLC55-115	

Adressinformation	
SKÅNEGATAN, HÅSTEN, VARBERG, 43230	
Platsinfo:	[X] Adressvaliderad

Åtgärdskod
ANMÄLAN

Anmälarinformation
[J] Media [N] Kontakta anmälaren
Notes:

Datum/tid		
Påbörjad HR	2019-03-24	02:29:19
Parkerad	2019-03-24	02:29:29
Registrerad	2019-03-24	02:29:53
Beordrad	2019-03-24	02:33:29
Klar på plats	2019-03-24	04:29:53
Klar	2019-03-24	05:59:48
Åtgärdskodad	2019-03-24	04:29:53
Avslutad	2019-03-24	05:59:48

Patrullaktivitet					
55-5110	2019-03-24	02:33:29	046184	033446	Beordrad
	SKÅNEGATAN, HÅSTEN, VARBERG				
55-9630	2019-03-24	02:33:42	013366		Beordrad
	SKÅNEGATAN, HÅSTEN, VARBERG				
55-9630	2019-03-24	02:48:03	013366		Beordrad
	MEDDELANDE SÄNT SKÅNEGATAN, HÅSTEN, VARBERG; HALLRAPS 4;				
55-9630	2019-03-24	03:59:10	013366		Ledig
55-5120	2019-03-24	04:24:58	041482	060662	Beordrad
	SKÅNEGATAN, HÅSTEN, VARBERG				
55-5110	2019-03-24	04:25:03	046184	033446	Ledig
55-5120	2019-03-24	04:29:53	041482	060662	Klar_på_plats
	SKÅNEGATAN, HÅSTEN, VARBERG				
55-5120	2019-03-24	04:30:00	041482	060662	Klar_på_plats
	AVRAPP				
55-5120	2019-03-24	05:59:48	041482	060662	Ledig
	AVRAPP				

Relation:	
FORDON - SKADEGÖRELSE PÅ BIL	KHP059
FORDON - SKADEGÖRELSE PÅ BIL	RWB822
FORDON - SKADEGÖRELSE PÅ BIL	XEL176
FORDON - SKADEGÖRELSE PÅ BIL	UZX708
FORDON - SKADEGÖRELSE PÅ BIL	TCR419
FORDON - SKADEGÖRELSE PÅ BIL	OWY279
FORDON - SKADEGÖRELSE PÅ BIL	ALH094

Fritext				
BILBAND	2019-03-24	02:30:12	RLC55-115	5ISBA
--	2019-03-24	02:30:14	RLC55-115	5ISBA
RTJ PÅVÄG	2019-03-24	02:30:19	RLC55-115	5ISBA
--	2019-03-24	02:30:21	RLC55-115	5ISBA
55-5110 BEORDRAD VIA F10	2019-03-24	02:33:29	RLC55-125	5PEAU
55-9630 BEORDRAD VIA F10	2019-03-24	02:33:42	RLC55-125	5PEAU
55-9630 Ledig	2019-03-24	03:59:10	RLC55-101	5HALA
55-5120 BEORDRAD VIA DRAG/SLÄPP	2019-03-24	04:24:58	RLC55-101	5HALA
55-5110 Ledig	2019-03-24	04:25:03	RLC55-101	5HALA
-	2019-03-24	04:25:08	RLC55-101	5HALA
ANMÄLAN SKADEGÖRELSE GENOM BRAND	2019-03-24	04:25:15	RLC55-101	5HALA
-	2019-03-24	04:25:15	RLC55-101	5HALA
Färg:SILVER Fabrikat:RENAULT Modell:MASTER Typ:PB	2019-03-24	04:25:49	RLC55-101	5HALA
SKADEGÖRELSE PÅ BIL KHP059	2019-03-24	04:25:50	RLC55-101	5HALA
-	2019-03-24	04:25:52	RLC55-101	5HALA
Färg:MBLÅ Fabrikat:VOLVO Modell:V70 Typ:PB	2019-03-24	04:26:21	RLC55-101	5HALA
SKADEGÖRELSE PÅ BIL RWB822	2019-03-24	04:26:21	RLC55-101	5HALA
-	2019-03-24	04:26:25	RLC55-101	5HALA
Färg:RÖD Fabrikat:RENAULT Modell:MEGANE Typ:PB	2019-03-24	04:26:55	RLC55-101	5HALA
SKADEGÖRELSE PÅ BIL XEL176	2019-03-24	04:26:55	RLC55-101	5HALA
-	2019-03-24	04:26:58	RLC55-101	5HALA

Färg:SILVER Fabrikat:DACIA Modell:SANDERO Typ:PB	2019-03-24	04:27:32	RLC55-101	5HALA
SKADEGÖRELSE PÅ BIL UZX708	2019-03-24	04:27:33	RLC55-101	5HALA
-	2019-03-24	04:27:37	RLC55-101	5HALA
Färg:LBLÅ Fabrikat:AUDI Modell:A3 Typ:PB	2019-03-24	04:28:08	RLC55-101	5HALA
SKADEGÖRELSE PÅ BIL TCR419	2019-03-24	04:28:09	RLC55-101	5HALA
-	2019-03-24	04:28:11	RLC55-101	5HALA
Färg:SILVER Fabrikat:MERCEDES Modell:C200 CDI Typ:PB	2019-03-24	04:28:58	RLC55-101	5HALA
SKADEGÖRELSE PÅ BIL OWY279	2019-03-24	04:28:59	RLC55-101	5HALA
-	2019-03-24	04:29:02	RLC55-101	5HALA
Färg:BRUN Fabrikat:TOYOTA Modell:AURIS Typ:PB	2019-03-24	04:29:41	RLC55-101	5HALA
SKADEGÖRELSE PÅ BIL ALH094	2019-03-24	04:29:42	RLC55-101	5HALA
Åtgärdskod: 101	2019-03-24	04:29:53	RLC55-101	5HALA
(LKC)	2019-03-24	04:29:53	RLC55-101	5HALA
Gripna Omhä Övr.fb.	2019-03-24	05:59:48	RLC55-124	5MASC
5501-20190324-0132 AVSLUTAD	2019-03-24	05:59:48	RLC55-124	5MASC
Tilläggstext				
HR INFO HÄMTAT OCH SKICKAT TILL: 55-9630( ): SKÅNEGATAN, HÅSTEN, VARBERG; HALLRAPS 4; SKADEGÖRELSE; INSATS 55/EJ PASS; 6337360; 1286975	2019-03-24	02:48:03	SYSAWSRV	SYSTEM

Polismyndigheten
Tänk på sekretess vid utlämnande
TÄNK PÅ SEKRETESSEN INNAN DU LÄMNAR UT HR TILL ALLMÄNHETEN

Polisen

Förlorat/tillgripet gods

5000-K346905-19

Rapporten uttagen (datum)
2019-10-30

Enhet
Polisregion Väst, BF-IGV 1 LPO Varberg

Diarienr
5000-K346905-19

Antal tilläggsanmälan
0

Godspunkter

Föremål	Antal	Avregistrerade	Återstående
Personbil	1	0	1

Huvudgrupp: Fordon/Fordonstillbehör/Trafik/Flyg
Undergrupp: Personbil
Målsägare: Bainca, Lulzim
Värde (SEK):

Föremål	Antal	Avregistrerade	Återstående
Personbil	1	0	1

Huvudgrupp: Fordon/Fordonstillbehör/Trafik/Flyg
Undergrupp: Personbil
Målsägare: Borrbring, Sakawjai
Värde (SEK):

Föremål	Antal	Avregistrerade	Återstående
Personbil	1	0	1

Huvudgrupp: Fordon/Fordonstillbehör/Trafik/Flyg
Undergrupp: Personbil
Målsägare: Ryberg, Ana Maria
Värde (SEK):

Föremål	Antal	Avregistrerade	Återstående
Personbil	1	0	1

Huvudgrupp: Fordon/Fordonstillbehör/Trafik/Flyg
Undergrupp: Personbil
Målsägare: Svensson, Berit Elisabet Susanne
Värde (SEK):

Föremål	Antal	Avregistrerade	Återstående
Personbil	1	0	1

Huvudgrupp: Fordon/Fordonstillbehör/Trafik/Flyg
Undergrupp: Personbil
Målsägare: Svensson, Susanna Gunilla
Värde (SEK):

Föremål	Antal	Avregistrerade	Återstående
Personbil	1	0	1

Huvudgrupp: Fordon/Fordonstillbehör/Trafik/Flyg
Undergrupp: Personbil
Målsägare: Yusein, Sezay Alyaetin
Värde (SEK):

Föremål	Antal	Avregistrerade	Återstående
Personbil	1	0	1

Huvudgrupp: Fordon/Fordonstillbehör/Trafik/Flyg
Undergrupp: Personbil
Målsägare: Yusein, Sezay Alyaetin
Värde (SEK):

Totalt värde (SEK)

Polisen

PM

Signerad av

Signerad datum

Enhet	Diarienr
Polisregion Väst, BF-IGV 10 LPO Halmstad	5000-K346905-19

Uppgiftslämnare	Datum	Tid
Hardie, Andrea M	2019-03-24	05:17

Beslag verkställt	Material för analys
Nej	Nej

Mottaget	Mottaget datum	Tid

Sätt på vilket uppgift lämnats

Upprättad av
Andrea M Hardie

Uppgiften avser
Skadegörelse Håsten Varberg.

Uppgift
Patrull 55-9630 (Insp Hardie) åker med till Håsten på en bilbrand.

Under min framkörning får patrullen reda på att ett vittne som bor på Skånegatan 216 har hört en smäll och i samma veva sett 2 personer springa förbi huset och in i ett buskage där de gömt sig. De ska sedan ha fortsatt springa på cykelbanan.

Jag tar ut min tjänstehund som får leta spår vid buskagen som är aktuella.
Hon tar upp ett spår som går iväg på cykelbanan och fortsätter längs den en bra bit för att sedan vika in på Leopardgatan.
Det fortsätter sedan i villaområdet och på Gasellgatan 5 viker hon in på en parkering till ett boende. Vid cykelstället / parkeringen / entrén får hon spårtapp.
Vi letar länge och väl för att hitta vart det tar vägen men kommer inte vidare.
Inga saker har hittats längs spåret och jag har aldrig sett någon person.
Se bifogad karta för aktuell spårväg.

Oklart om det är gärningsmännen eller någon annan flanör som spårats då platsen ej varit bevakad hela tiden utan bara tiden efter patrullen träffade på vittnet.

5000-K346905-19

Polisen

PM

Signerad av

Signerad datum

Enhet
Polisregion Väst, BF-IGV 1 LPO Varberg

Diarienr
5000-K346905-19

Uppgiftslämnare	Datum	Tid
Johansson, Helena	2019-03-24	04:38

Beslag verkställt	Material för analys
Nej	Nej

Mottaget	Mottaget datum	Tid

Sätt på vilket uppgift lämnats

Upprättad av
Helena Johansson

Uppgiften avser

Uppgift

Patrull 55-5120 med Pa Johansson och Pasp Blom tillsammans med 55-5110 beordras till Skånegatan med anledning av bilbrand.

På platsen är det mycket folk i rörelse, många kommer fram och säger det "det var jag som ringde 112" men de har inte sett mer än att det brunnit. Efter ett par minuter kommer ett par med hund fram. Kvinnan berättade att hon hörde en kraftig smäll och såg två killar springa från platsen där det brann. (Se förhör + karta från hundförare)

Min uppfattning är att intresset för branden minskade snabbt när polis och räddningstjänst kom till platsen. Kvar stod några individer av nyfikenhet enligt deras egen utsago.

Ronnie Jensen
Viktor Johansson
Albin Maxhuni

Faton Cimili
Fanny Börjesson
Nicole Danilovic
Fidan Cimili
Damir Agovic

Faton var väldigt snabb med att påpeka att han var där för att hans bil brann förra gången och ville se vilka bilar som brann nu.

Räddningsledare Andreas Hagelbergs uppfattning är att det börjat brinna i pb KHP059. Det är dels initiala uppgifter från SOS att det är där branden startat, men även med tanke på fordonens skador och hur vindriktningen ligger.
Andreas kommer att mejla bilder från branden så fort han får ett godkännande från ledningen och då läggs de in i ärendet.

/Pa Helena Johansson

Polisen

PM

Kontroll av två personer efter branden.

Signerad av

Signerad datum

Enhet
Polisregion Väst, Utredningsjour 1 PO Halland

Diarienr
5000-K346905-19

Uppgiftslämnare	Datum	Tid
Bartholdsson, Fredrik	2019-03-24	05:35

Beslag verkställt	Material för analys
Nej	Nej

Mottaget	Mottaget datum	Tid

Sätt på vilket uppgift lämnats

Upprättad av
Fredrik Bartholdsson

Uppgiften avser

Uppgift

55-5110 med Pa Bartholdsson och Pa Rasmussen kontrollerar två killar vid rondellen Österängsvägen korsningen Österleden.

Killarna uppgav att de varit hemma hos en tjejkompis i närheten av rondellen och att de nu skulle gå hem till Buffelgatan.

Adam Gabrielsson,
Lucas Nielsen,

Patrullen uppfattade killarna som trovärdiga, inget annat att anmärka på.

I tjänst Pa Bartholdsson.

Polisen

PM

Signerad av

Signerad datum

Enhet	Diarienr
Polisregion Väst, BF-IGV 1 LPO Varberg	5000-K346905-19

Uppgiftslämnare	Datum	Tid
Dahlgren, Eddie	2019-03-24	15:12

Beslag verkställt	Material för analys
Nej	Nej

Mottaget	Mottaget datum	Tid

Sätt på vilket uppgift lämnats

Upprättad av
Eddie Dahlgren

Uppgiften avser
Gällande uppgifter från allmänhet vid rutinpatrullering på Håsten efter bilbränderna den 2019-03-24.

Uppgift

Undertecknad samt Pa. Botin bildade patrull 55-5110 den 24 mars 2019. Vi blev kontaktade av en kille när vi åkte på Skånegatan. Killen hette Kristoffer och han berättade att han hörde en smäll vid kl. 02:15 när han var i sitt hem och blir senare uppringd av kompisar som varit ute vid den aktuella tiden. Kompisarna hade sett 3-4 ungdomar i området vid kl.02:30. Uppgifter till Kristoffer finns i tjänsteanteckning.

I tjänsten Pa. Eddie Dahlgren.

HÄNDELSERAPPORT

ALLMÄNT

Nummer	**2019000299**
Status	**Klar**
Ansvarig	**Andreas Hagelberg**
	LÅST

ÄRENDE, HÄNDELSE, PLATS

Ärendetyp	**Räddningstjänst**
Automatlarm	**Nej**
SOS Ärendenummer	**17.2443082.2**
Förmodad händelse	**Brand ute - fordon**
Anrop till SOS	**2019-03-24 02:26:00**
Besvarat av SOS	**2019-03-24 02:26:00**
Förlarm till rtj	**2019-03-24 02:26:31**
Huvudlarm till rtj	**2019-03-24 02:27:51**
Utlösande händelse	**Brand fordon/fartyg**
I eller i anslutning till byggnad	**Nej**
Typ/utemiljö	**Parkeringsplats**
Kommun	**Varberg**
Adress, plats, vägnr	**Skånegatan 1-89**
Koordinat (nord, ost)	**6333093, 335780**

FÖRE ANKOMST

Orsaker och händelseförlopp före ankomst	Ut alarmeringen kom som brand i fordon, SOS kom med info på väg fram att det var en skåpbil/mindre buss som var drabbad. Branden han sprida sig och vad jag kunde konstatera, var sju fordon drabbade.

SKADA

Egendomskada	**Ja**
Egendomsskada, beskr	7st drabbade fordon, vissa utbrända och andra med mindre skador.
Allmänheten försökte begränsa skador eller rädda människor	**Okänt**

RESURSER

Ambulans på plats	**Nej**
Polis på plats	**Ja**
Resursbeskrivning	Två polisenheter på plats. Bra samverkan med polis gällande detaljer för brottsutredning samt söka ägare av fordon.
Resursrapport	**se bilaga: Resursrapport**

BRAND

Allmänheten gjorde släckningsförsök	**Okänt**
Startobjekt	**Annat objekt, bil**
Värmekälla	**Okänd**

HÄNDELSERAPPORT

Branden uppstod under färd	**Nej**
Branden pågick vid ankomst	**Ja**
Åtgärder	**Vatten (mellantryck)** **Andningsapparat användes** **Rökdykning (AFS), livräddning: 0.25 pt** **Rökdykning (ej AFS), egenskydd: 0.75 pt**
TRAFIKOLYCKA	
Minst ett fordon hade farligt-gods-skylt	**Nej**
FORDON	
	Personbil, RVB 822, branddrabbat
	Personbil, DWY 279, branddrabbat
	Personbil, XEL 176, branddrabbat
	Personbil, ALH094, branddrabbat
	Lätt lastbil, skåpbil eller motsvarande, KHP 059, branddrabbat
	Personbil, TCR 419, branddrabbat
	Personbil, UZX 708, branddrabbat
ORSAK	
Förmodad huvudorsak	**Okänd**
LSO	
LSO 1:2	**Kriterier för räddningstjänst enl LSO 1:2 uppfyllda**
Räddningstjänst avslutad	**2019-03-24 03:29**
BESKRIVNING	
Händelseförlopp efter ankomst	Hill lade på ytterligare en släckenhet, tankbil samt ledningsenhet under framkörning. Förhöjt lågtryck användes. Rökdykarna fick uppgiften att kyla intilliggande förråd samt o-drabbade bilar och släcka ned branden. Gav 4110 instruktioner under framkörning om att passera parkeringen och ställa bilen ute på Skånegatan, 4140 fick samtidigt instruktion om att förbereda uppkoppling mot 4010. Vid deltids framkomst hade branden slagits ned till den grad att de inte behövdes på platsen utan återgick strax efter mot station för passning. Då branden varit såpass kraftig blev vi kvar på platsen ett tag för att säkerställa att återantändning inte skulle ske. Det arbetades kontinuerligt med IR kamera för att se att vi hade en sjunkande temperatur på de drabbade fordonen.
Arbetsmiljörisker	Framkörning Giftiga brandgaser Exploderande däck, airbags och gasdämpare
Egen utvärdering	Insatsen gick bra, branden slogs ned relativt snabbt och vi förhindrade att ytterligare fordon och byggnader blev drabbade. Vinden hjälpte visserligen till att sprida branden, men hade den haft mer riktning från syd hade spridningen även drabbat närmaste förrådsbyggnaden.
UTVÄRDERING	
Väder	**Vädret påverkade händelseförloppet eller räddningsinsatsens genomförande**

HÄNDELSERAPPORT

Vädrets påverkan	Hade vinden varit vriden något mer söderifrån hade garanterat närmaste förrådsbyggnaden också drabbats.

BILAGDA FILER

Bilagda filer	**IMG_2516.JPG, IMG_2517.JPG, IMG_2518.JPG, IMG_2519.JPG, IMG_2520.JPG, IMG_2521.JPG, IMG_2522.JPG, IMG_2523.JPG, IMG_2524.JPG, IMG_2525.JPG, IMG_2530.JPG, IMG_2531.JPG, IMG_2532.JPG, IMG_2533.JPG, IMG_2534.JPG, IMG_2535.JPG, IMG_2536.JPG, IMG_2537.JPG, IMG_2538.JPG, IMG_2539.JPG, IMG_2540.JPG, IMG_2541.JPG, IMG_2543.JPG, IMG_2544.JPG, IMG_2545.JPG**

HÄNDELSERAPPORT, RESURSRAPPORT
2019-04-18
Sida 1 av 1
Nr 2019000299

HÄNDELSERAPPORT, Bilaga RESURSRAPPORT

Beteckning/Namn	Start	Kvittens	Framme	Klar	Slut	Pax	Ber	Upg
NHILL (1380)	02:27:25	02:34:01	02:34:01	02:34	02:57	1	H	INS
255-3180	02:30:04	02:37:16	02:44:36	02:52	02:53	1	H	INS
RKO: Korosec, Robert	02:30:04	02:37:16	02:44:36	02:52	02:53		H	INS
255-4010	02:27:50	02:29:14	02:35:37	03:29	03:29	5	H	INS
MLJ: Ljunggren, Malin	02:27:50	02:29:14	02:35:37	03:29	03:29		H	INS
MME: Melby, Morgan	02:27:50	02:29:14	02:35:37	03:29	03:29		H	INS
RER: Eriksson, Raymond	02:27:50	02:29:14	02:35:37	03:29	03:29		H	INS
AHA: Hagelberg, Andreas	02:27:50	02:29:14	02:35:37	03:29	03:29		H	INS
LKA: Karlsson, Lisa	02:27:50	02:29:14	02:35:37	03:29	03:29		H	INS
255-4110	02:30:04	02:38:26	02:46:22	02:57	03:45	4	D	INS
4045: Björling, Henrik	02:30:04	02:38:26	02:46:22	02:57	03:45		D	INS
4051: Willerstrand, Johanna	02:30:04	02:38:26	02:46:22	02:57	03:45		D	INS
4046: Liljegren, Christofer	02:30:04	02:38:26	02:46:22	02:57	03:45		D	INS
4036: Abrahamsson, Emil	02:30:04	02:38:26	02:46:22	02:57	03:45		D	INS
255-4140	02:30:04	02:39:10	02:45:57	02:57	03:45	1	D	INS
4041: Karlsson, Marcus deltid	02:30:04	02:39:10	02:45:57	02:57	03:45		D	INS

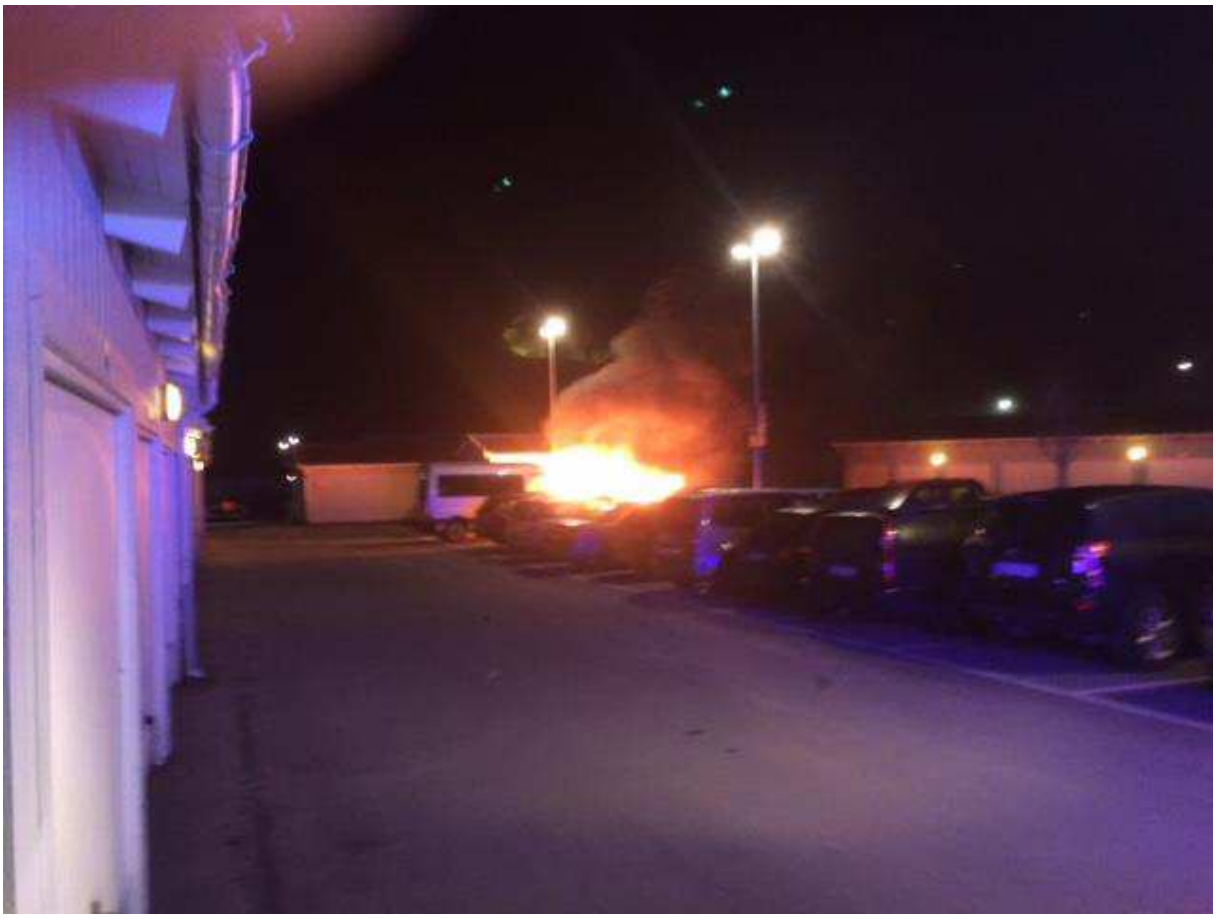

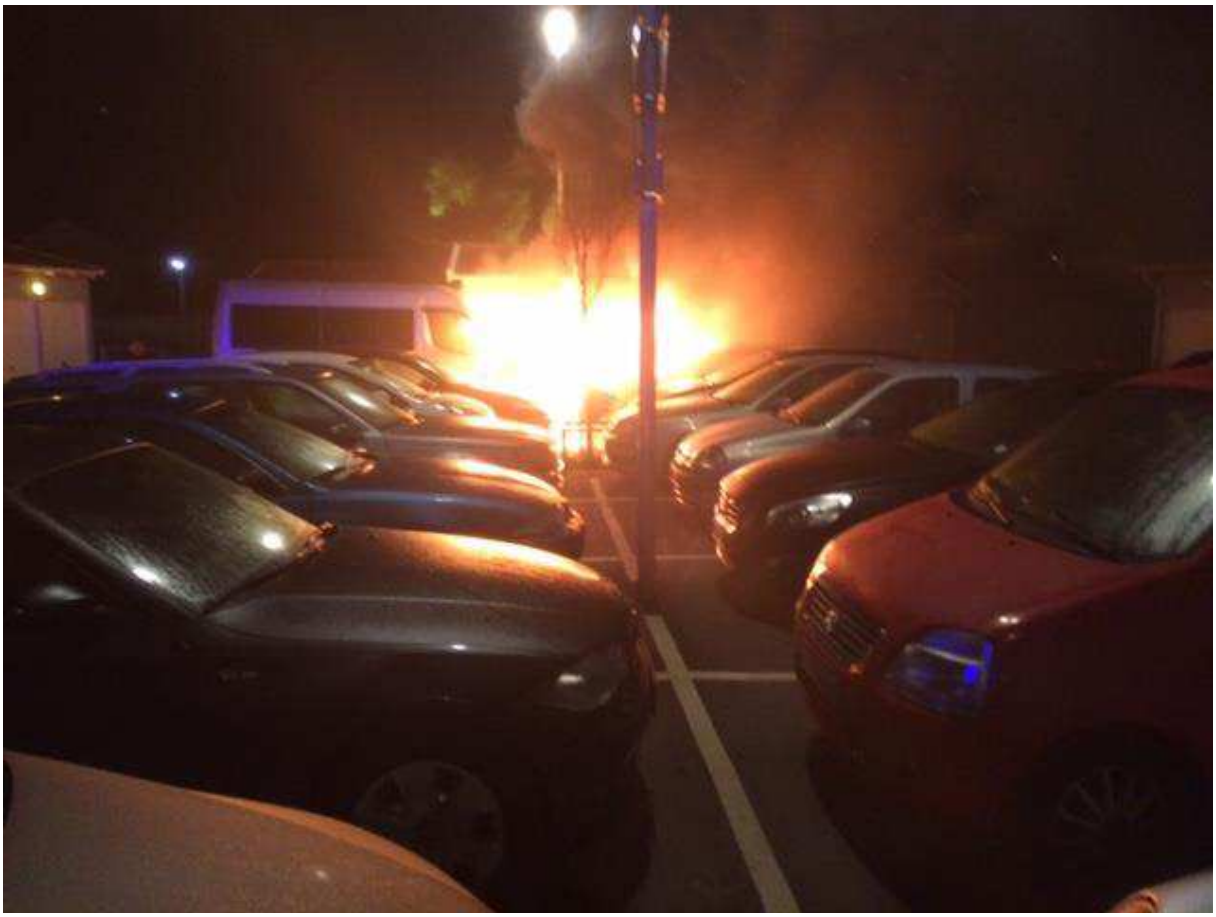

P

RWB 822

S
KHP 059

MEGANE
S
XEL 176
www.hedinbil.se

S
ALH 094

S
OWY 279

TCR 419

UZX 708

Utlåtande

Diarienummer
2019-000517

Utskriftsdatum
2019-06-11

Ert diarienummer

Postadress
Polismyndigheten
Helena Silverlund
Box 29
432 21 Varberg

Sakkunnigutlåtande angående brand på Skånegatan 1 - 89, Varberg, 2019-03-24.

Anledning till utlåtande:

På begäran från Helena Silverlund, utredare vid lokalpolisområde Varberg angående risk för brand- och rökspridning samt risk för farlig miljö för människor att vistas i.

Objektsbeskrivning:

Brand i fordon på en parkeringsplats i ett bostadsområde med kringliggande byggnader så som garage, miljöhus och lägenhetsförråd.

Larm till räddningstjänsten:

2019-03-24 kl. 02:27.

Larmet löd:

Brand ute - fordon. Personbil. Skåpbil som brinner.

Skånegatan 1–89. Varberg

Brandens omfattning vid räddningstjänstens framkomst:

Minst fem bilar drabbade av brand.

Utlåtande

Räddningstjänstens åtgärder:

Branden begränsas och släcks ner.

Kyler intilliggande förråd och de fordon som inte var drabbade.

Undersöker fordon för att säkerställa sjunkande temperatur och miljöhus som ligger i direkt anknytning till bilarnas parkeringsplats både visuellt och med hjälp av värmekamera utan att hitta någon ytterligare brand.

Faktiska brand och rökskador:

Brandskador på sju fordon.

Brandskador på asfalt.

Sotskador på miljöhus

Faktiska personskador:

Inga kända personskador.

Risk för brand – och rökspridning samt risk för uppkomst av farlig miljö för människor att vistas i:

Om ingen upptäckt branden eller gjort någon åtgärd för att förhindra ytterligare brand, så hade det funnits risk för brandspridning och rökspridning.

Branden i fordonen kunde spridit sig till intilliggande fordon via lågor, rök och värmestrålning.

Branden kunde även ha spridit sig till miljöhuset genom att rök, värme och lågor tagit sig in i byggnaden via takfotsventilationen.

Branden kunde därefter även ha spridit sig till lägenhetsförråden genom att rök, värme och lågor tagit sig in i byggnaden via takfotsventilationen och genom värmestrålning på grund av det mycket korta avståndet mellan miljöhuset och lägenhetsförråden som är ca 1,5 meter.

Branden kunde därefter även ha spridit sig till närliggande garage.

Risk för uppkomst av farlig miljö för människor att vistas i förelåg.

RÄDDNINGSTJÄNSTEN VÄST
Stormhallsvägen 1, 432 32 Varberg
rvast@rvast.se
Tfn 010-219 30 00
Fax 0340-156 02

Utlåtande

Samlad bedömning:

Risk för brandspridning och rökspridning från fordonen som brann, inledningsvis till de övriga fordonen, även till miljöhuset och lägenhetsförråden.

Avslutningsvis till kringliggande garage.

Risk för uppkomst av farlig miljö för människor att vistas i förelåg.

Underlag för utlåtandet:

Samtal med räddningstjänstens räddningsledare/styrkeledare.

Räddningstjänstens händelserapport.

Bilder som tagits av räddningstjänsten i samband med räddningsinsatsen.

Eget besök på plats.

Sakkunnigutlåtandet har upprättats av brandorsaksutredare Berndt Karlsson, Räddningstjänsten Väst.

För Räddningstjänsten Väst

Berndt Karlsson

Handläggare: Berndt Karlsson

2019-06-11
Underskriftsdatum

Telefon: 010-219 30 59
E-post: berndt.karlsson@rvast.se

Sändlista

Polismyndigheten, Helena Silverlund, Box 29, 432 21 Varberg (Original)

Polisen

Datum
2019-09-12

Diarienummer
5000-K346905-19

Bildbilaga

ANTECKNINGAR

Foton tagna på brottsplatsen av Pa Oscar Blom den 24 mars 2019 kl. 03.22

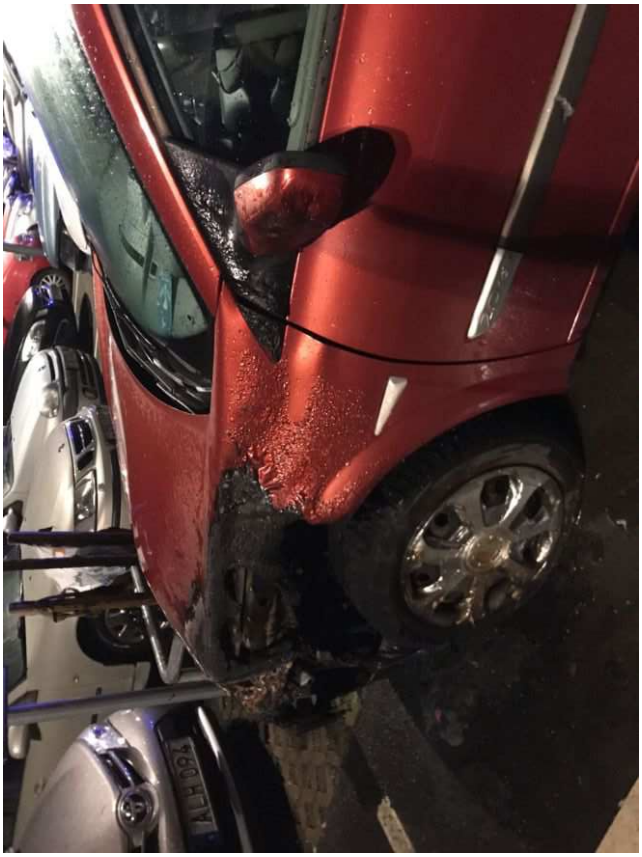

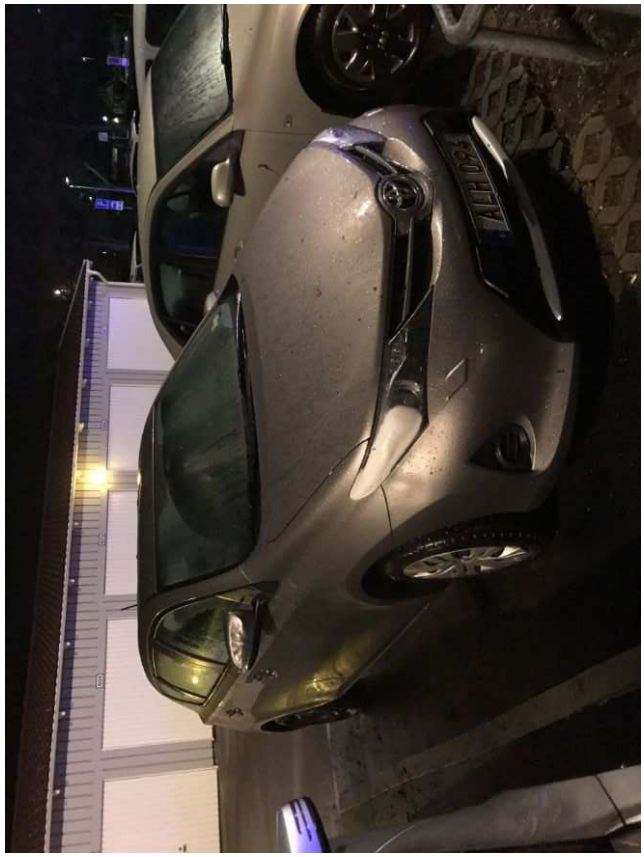

XEL 176
S
A
www.bilprovningen.se
VEGANE

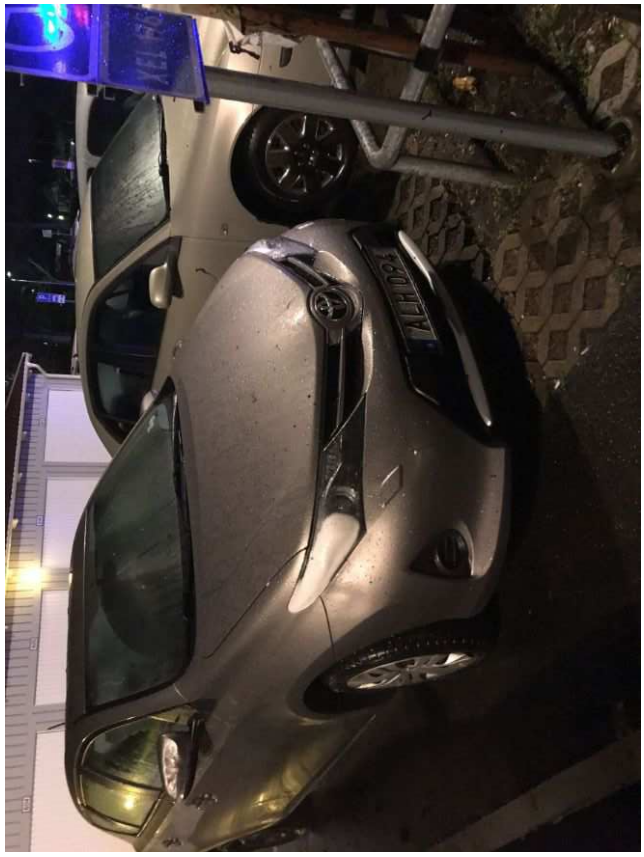

"Duk" som tagits i beslag för spårsäkring från pb TCR419.

"Duk" som tagits i beslag för spårsäkring från pb TCR419.

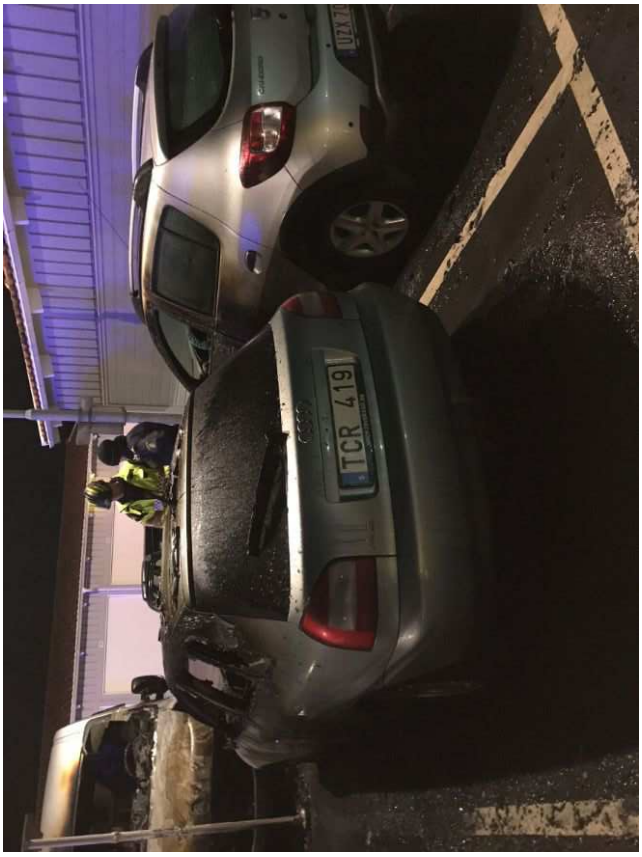

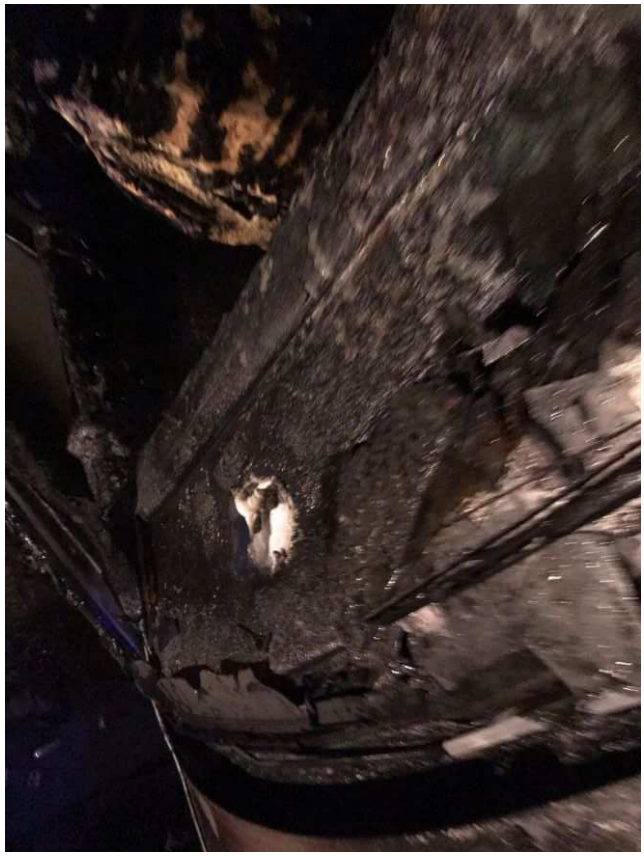

"Duk" som tagits i beslag för spårsäkring från pb TCR419.

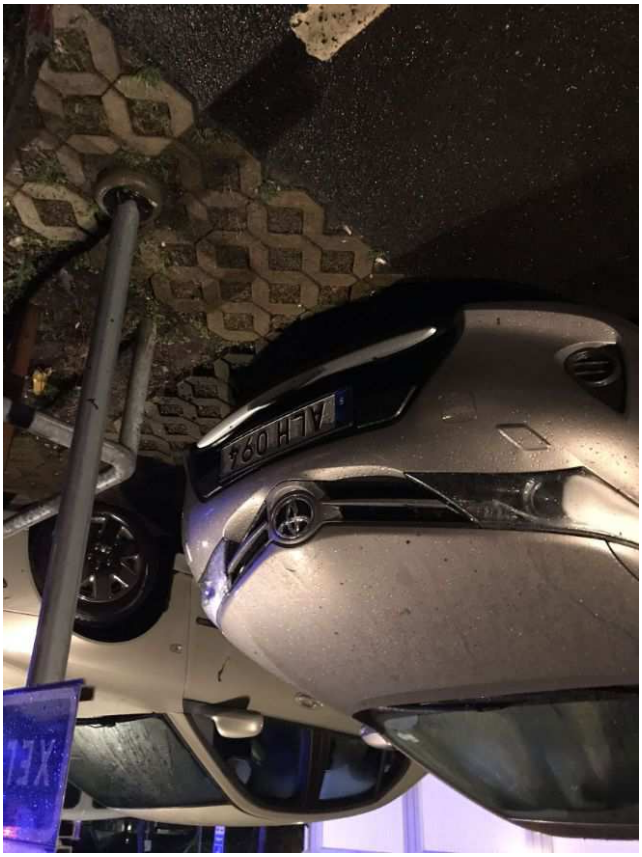

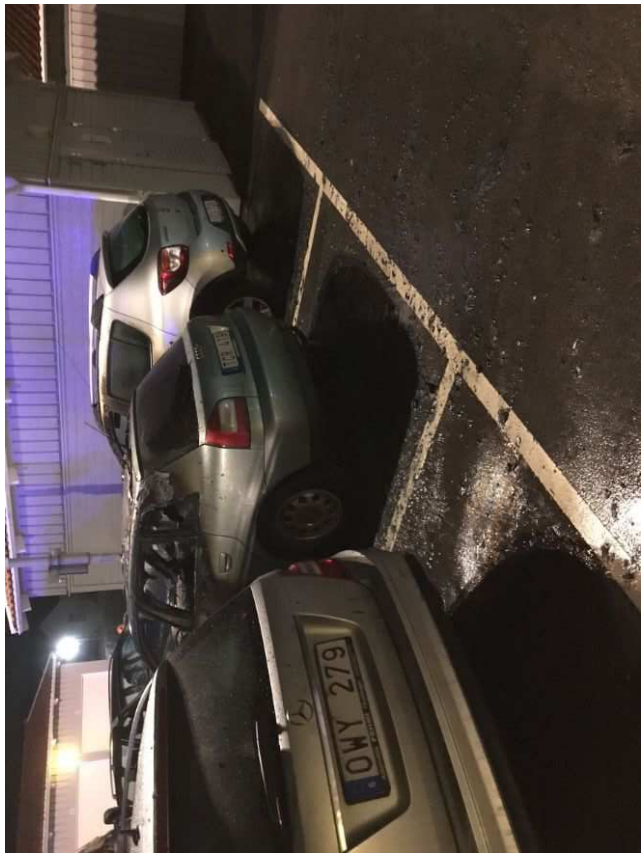

"Duk" som tagits i beslag för spårsäkring från pb TCR419.

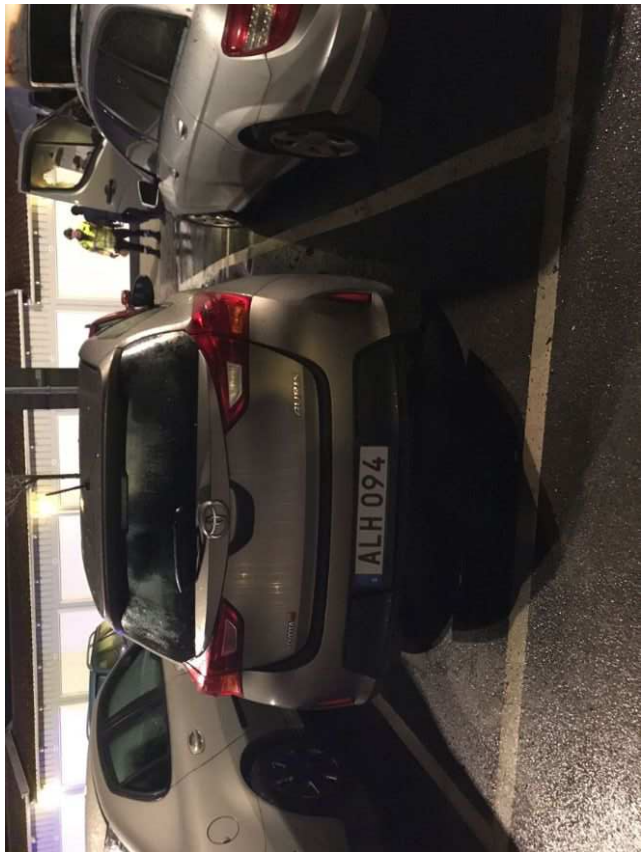

YEL 176

Polisen

Datum
2019-09-12

Diarienummer
5000-K346905-19

Bildbilaga

ANTECKNINGAR

Foton tagna av Varbergs bostad

Taget av personal VBG´s
Bostad, 2019-03-24
Parkering, Skånegatan

Taget av personal VBG´s
Bostad, 2019-03-24
Parkering, Skånegatan

Taget av personal VBG´s
Bostad, 2019-03-24
Parkering, Skånegatan

Taget av personal VBG´s
Bostad, 2019-03-24
Parkering, Skånegatan

Taget av personal VBG´s
Bostad, 2019-03-24
Parkering, Skånegatan

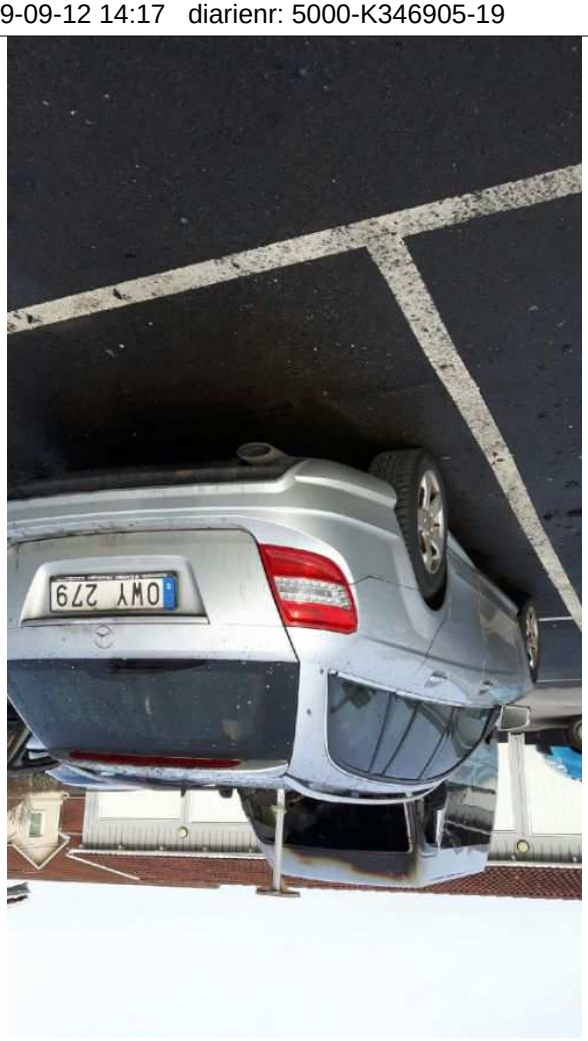

Taget av personal VBG´s
Bostad, 2019-03-24
Parkering, Skånegatan

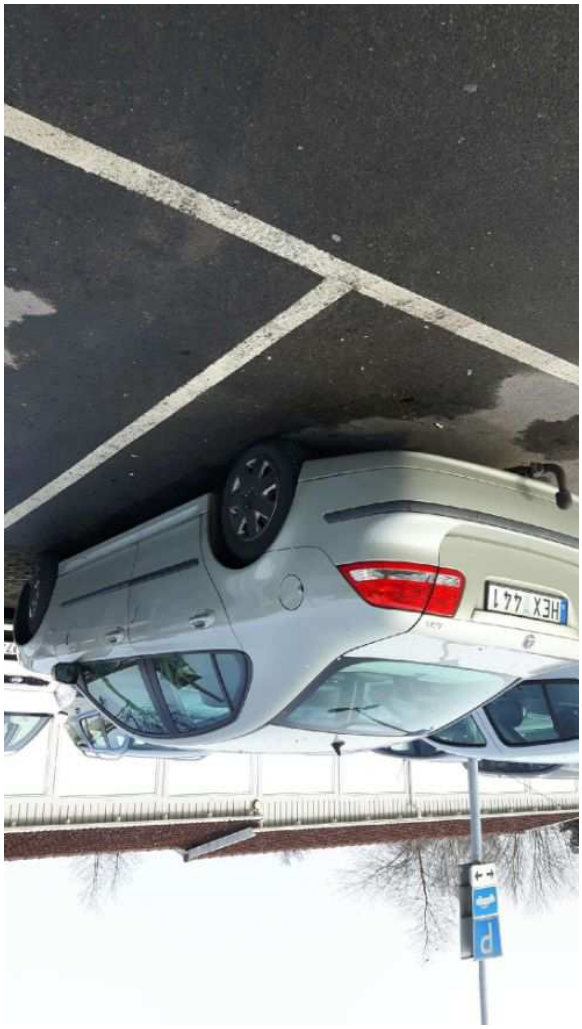

Taget av personal VBG´s
Bostad, 2019-03-24
Parkering, Skånegatan

Taget av personal VBG´s
Bostad, 2019-03-24
Parkering, Skånegatan

Taget av personal VBG´s
Bostad, 2019-03-24
Parkering, Skånegatan

Taget av personal VBG´s
Bostad, 2019-03-24
Parkering, Skånegatan

Taget av personal VBG´s
Bostad, 2019-03-24
Parkering, Skånegatan

2019-03-24.

Skiss av pasp. Blom över skadade bilar.

1. RWB 822
2. KHP 059
3. XEL 176
4. UZX 708
5. TCR 419
6. OWY 279
7. ALH 094

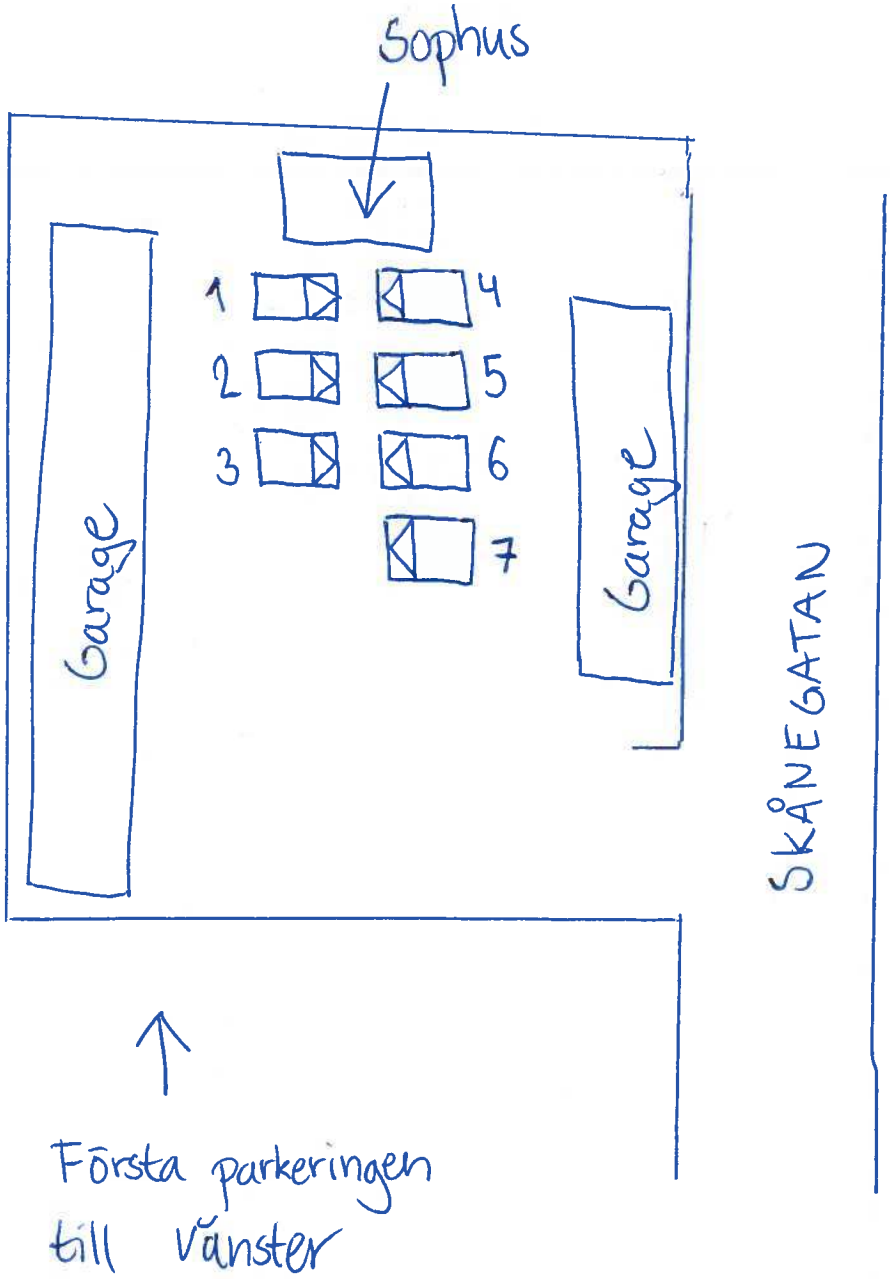

Polisen

PM

Förhör med personer som ringt till 112 i

Signerad av

Signerad datum

Enhet	Diarienr
Polisregion Väst, Utredning 3 LPO Varberg	5000-K346905-19

Uppgiftslämnare	Datum	Tid
Horrdin, Jessica	2019-09-10	13:42

Beslag verkställt	Material för analys
Nej	Nej

Mottaget	Mottaget datum	Tid

Sätt på vilket uppgift lämnats

Upprättad av
Jessica Horrdin

Uppgiften avser
Förhör med personer som ringt till 112 i samband med branden

Uppgift
Undertecknad har kontaktat de fem personer som vi fått uppgifter från SOS att de ringt 112 i samband med branden. Fyra av personerna har jag fått kontakt med och genomfört förhör med angående deras iakttagelser. En person har jag inte fått tag i. Jag har ringt tre olika dagar och även skickat sms om att kontakt önskas men jag har inte hört något från personen. Den personen ringde in till SOS som andra person kl. 02.27.47 den 24 mars 2019.

I tjänsten
Jessica Horrdin

Polisen

Beslagsprotokoll

Signerat av

2019-5000-BG32109

Signerat datum

Diarienummer
5000-K346905-19

Verkställande enhet
Polisregion Väst, BF-IGV 1
LPO Varberg

Handläggande enhet
Polisregion Väst, Utredning 3
LPO Varberg

Misstänkt person	
Plats för verkställan SKÅNEGATAN , VARBERG	Datum och klockslag för verkställighet 2019-03-24 03:50
Beslutat av Danielsson, Sten T	Verkställt av Blom, Oskar
Ändamål med åtgärden • Kan antagas ha betydelse för utredningen av brott	Brott 1211 - Skadegörelse, bilbrand el. brand på annat motorfordon (ej mordbrand)
Domstol för överklagan Varbergs tingsrätt	Beslag taget från Kan ej anges

Föremålspunkter		
2019-5000-BG32109-1 Duk (1 st)	Platsbeskrivning På instrumentpanel i pb TCR419.	Status Fastställd Anspråkstagare 0 st.

Polisen

PM

Signerad av

Signerad datum

Enhet	Diarienr
Polisregion Väst, Utredning 3 LPO Varberg	5000-K346905-19

Uppgiftslämnare	Datum	Tid
Horrdin, Jessica	2019-09-10	13:26

Beslag verkställt	Material för analys
Nej	Nej

Mottaget	Mottaget datum	Tid
	2019-09-10	13:25

Sätt på vilket uppgift lämnats
Telefon

Upprättad av
Jessica Horrdin

Uppgiften avser
Angående BG32109-1

Uppgift
Undertecknad ringde upp målsägande Susanna Svensson till personbil TCR419 med anledning av att en duk tagits i beslag från hennes bil i samband med branden för teknisk undersökning. Susanna tillfrågades om hon gör anspråk på duken och hon gör INTE anspråk på duken,

I tjänsten
Jessica Horrdin.

Begäran om kriminalteknisk undersökning

5500: Väst; 5505: Halland
Tekniska undersökningar

TekNr

Ärendeuppgifter

Inskickad datum	Myndighetskod	Referensnummer
2019-03-24	5000	K346905-19
Datum för brottet/händelsen	Adress och ort för brottet/händelsen	
2019-03-24	Skånegatan, Varberg	
Brottskod (grövsta)	Brottsrubricering	
1211	Skadegörelse genom brand	

Kontaktuppgifter

Begäran upprättad av, enhet	Telefonanknytning
Helena Johansson, LPO Varberg	11414
Förundersökningsledare/uppdragsgivare, enhet	Telefonanknytning
Sten Danielsson, Krimjour Halland	010-5661243
Utredare, enhet	Telefonanknytning

Undersökningar

Undersökningstyp	Undersökningsförklaring
Övrig undersökning	Finns tändbar vätska i duken?

Godsförteckning

Beslagsnr/Beskrivning/Platsbeskrivning	Säkrat av/datum/klockslag	Hantering	Önskad undersökning
2019-5000-BG32109-1 Duk På instrumentpanel i pb	Pasp Blom 2019-03-24 03:50	Åter utredare	Övrig undersökning

Materialet skickas/lämnas

Inlämningsställe
V-berg 5:våning Forensiska sektionen

Syftet med undersökningen

Syftet med undersökningen (särskilda frågeställningar)
Finns brandfarlig vätska i duken som gjort att bilarna börjat brinna.

Beställning av forensisk undersökning

Uppdragsgivare
Polismyndigheten
Box 29
432 21 VARBERG

NFC:s dnr
2019006567

Driftställe
Nationellt NFC (Linköping)

Inkom
2019-03-25 10:33

Uppdragsgivarens beteckning
5000-K346905-19

Uppdragsgivare

Enhet:	Forensik 8 Rgn Väst Varberg
Ärendeansvarig / handläggare:	Mats Nordling, tel 010-5660137
Beställare:	
Utredare:	Leif Simlund, tel 010-5660179
Förundersökningsledare:	Jan Nicklasson, tel 010-5660128

Ärende

Brottskod:	1211 - Skadegörelse
Brottsdatum:	2019-03-24
Anknytning till ärende:	
Komplettering till ärende:	
Övriga referenser:	5505/12829-19

Förtur: Nej

Datum för åtal:

Undersökningsmaterial

Beslagsnummer	Beteckning	Materialbeskrivning Platsbeskrivning	Begärda undersökn.	Jämför med material	Referensnummer
2019-5000-BG32109-1	5505/12829-19/G001	Duk - På instrumentpanel i pb	B21		5000-K346905-19

Materialet önskas åter? Ja

Undersökningens ändamål och kompletterande information

I en av flera brandskadade bilar har ett tygstycke anträffats.

Polismyndigheten
Forensik 8 Rgn Väst Varberg
Mats Nordling
Box 29
432 21 VARBERG

Uppdragsgivare

Polismyndigheten

Allmän information om NFC:s sakkunnigutlåtanden

Återgivande av sakkunnigutlåtande

Vid återgivande av denna redovisning ska detta i normalfallet göras i sin helhet. Om utdrag ur redovisningen återges i annat dokument ska detta följas av en tydlig hänvisning till ursprungsdokumentet.

Standardförfarande och metoder

Standardförfarande och metoder som har använts anges med dokumentbeteckning. Standardförfarande och metoder som ingår i laboratoriets ackreditering enligt ISO/IEC 17025 är markerade med asterisk (*). För förklaring av dokumentbeteckningar hänvisas till laboratoriets hemsida på IntraPolis eller Internet. Önskas mer information kontakta ärendeansvarig.

Utlåtandeskala

För information om utlåtandeskalan, se näst sista sidan.

Material, metodik och materialhantering

Beteckning	Undersökningsmaterial
2019-5000-BG32109-1	**Duk** **På instrumentpanel i pb** Beslagsnr: 2019-5000-BG32109-1 Uppdragsgivarens beteckning: 5505/12829-19/G001 Forums materialnr: 201900656701 Materialhantering: Materialet återgår Metodik: 883*, 768*, 772*

Ändamål

Ändamålet är att undersöka om det i materialet 2019-5000-BG32109-1 förekommer brandfarlig vätska.

Undersökning och slutsats

2019-5000-BG32109-1	Duk. På instrumentpanel i pb *Forums materialnr: 201900656701*
Brandfarlig vätska	I materialet, som inkom förpackat i brandpåse, påvisades flyktiga ämnen vilkas ursprung inte med säkerhet har kunnat fastställas. **Slutsats** Resultaten talar varken för eller emot att det i materialet förekommer brandfarlig vätska (*Grad 0*).

Handläggning

Undersökning	Handläggare
Brandfarlig vätska	forensikern Carina Högberg (ansvarig handläggare) forensikern Linda Hellman

Frågor riktas i första hand till forensikern Carina Högberg (ärendeansvarig), direkttelefon 010-562 83 36. Eventuell kallelse till rättegång ställs till den ansvarige handläggaren för berörd undersökningstyp.

Carina Högberg
Forensiker

Utlåtandeskala

Utlåtandeskalan är särskilt utarbetad för NFC:s resultatvärdering som baseras på det logiska angreppssättet. För mer information se www.nfc.polisen.se/tjanster/utlatandeskala.

Grad +4 Resultaten talar extremt starkt för att ...
Det bedöms vara extremt mycket mer sannolikt att få dessa resultat om huvudhypotesen är sann än om den alternativa hypotesen är sann.

Grad +3 Resultaten talar starkt för att ...
Det bedöms vara mycket mer sannolikt att få dessa resultat om huvudhypotesen är sann än om den alternativa hypotesen är sann.

Grad +2 Resultaten talar för att ...
Det bedöms vara mer sannolikt att få dessa resultat om huvudhypotesen är sann än om den alternativa hypotesen är sann.

Grad +1 Resultaten talar i någon mån för att ...
Det bedöms vara något mer sannolikt att få dessa resultat om huvudhypotesen är sann än om den alternativa hypotesen är sann.

Grad 0 Resultaten talar varken för eller emot att ...
Det bedöms vara ungefär lika sannolikt att få de erhållna resultaten om huvudhypotesen är sann som om den alternativa hypotesen är sann.

Grad -1 Resultaten talar i någon mån för att ... inte ...
Det bedöms vara något mer sannolikt att få dessa resultat om den alternativa hypotesen är sann än om huvudhypotesen är sann.

Grad -2 Resultaten talar för att ... inte ...
Det bedöms vara mer sannolikt att få dessa resultat om den alternativa hypotesen är sann än om huvudhypotesen är sann.

Grad -3 Resultaten talar starkt för att ... inte ...
Det bedöms vara mycket mer sannolikt att få dessa resultat om den alternativa hypotesen är sann än om huvudhypotesen är sann.

Grad -4 Resultaten talar extremt starkt för att ... inte ...
Det bedöms vara extremt mycket mer sannolikt att få dessa resultat om den alternativa hypotesen är sann än om huvudhypotesen är sann.

I de fall en av hypoteserna kan uteslutas används andra uttryckssätt såsom ”är”, ”är inte” eller ”kan uteslutas att”, i stället för den graderade skalan.

Protokoll från NFC

Nationellt forensiskt centrum (NFC) innefattar det centrala laboratoriet i Linköping (tidigare Statens kriminaltekniska laboratorium – SKL) samt laboratorierna i Stockholm, Göteborg och Malmö. NFC är en gemensam organisatorisk avdelning inom Polismyndigheten men det kommer under en övergångsperiod vara skillnader i utseende och omfattning i de utlåtanden och protokoll som skickas från respektive laboratorium inom NFC. Vi arbetar för att ensa utformning av utlåtandena och protokollen. Detta är dock ett arbete som behöver processas under en tid inom respektive ämnesområde.

För de ämnesområden inom NFC som utförs på flera platser i Sverige kommer även undersökningsförfarandet att harmoniseras successivt.

Kvalitetsarbete och ackreditering

NFC arbetar med att ta fram ett gemensamt ledningssystem för kvalitetsarbetet, men fram till att detta är klart tillämpar vi olika styrdokument för den laborativa verksamheten beroende på geografisk placering i Sverige.

Ackreditering är en tredje parts bedömning av ledningssystem tillsammans med metoder och standardförfaranden. Bedömningen sker mot ISO/IEC 17025 eller ISO/IEC 17020. I Sverige utförs denna bedömning av Swedac som är Sveriges ackrediteringsorgan. Laboratoriet i Linköping har en ackreditering som omfattar frekvent använda metoder och standardförfaranden, vilket medför att en stor del av den laborativa verksamheten ingår. Laboratorierna i Stockholm, Göteborg och Malmö är ackrediterade för framkallning och identifiering av fingeravtryck.

Eftersom omfattningen av ackreditering varierar mellan laboratorierna inom NFC kommer det att markeras i utlåtanden och protokoll om undersökningen utförts inom ackreditering. Alla utlåtanden och protokoll ska dock vara av adekvat kvalitet. Målet för NFC är att all laborativ verksamhet som utförs frekvent ska vara ackrediterad, dock kommer det att dröja några år tills detta är uppnått.

Polismyndigheten
Forensik 8 Rgn Väst Varberg
Mats Nordling
Box 29
432 21 VARBERG

Uppdragsgivare

Polismyndigheten

Ändamål

Ändamålet är att undersöka nedanstående material med avseende på DNA-förekomst samt att söka och registrera eventuella DNA-resultat i spår- och DNA-registren. Eventuella sökresultat redovisas separat.

Övriga undersökningar har redovisats i Delredovisning 1, daterad 2019-04-08.

Undersökningsmaterial och resultat

Material
Beskrivning: **Duk. På instrumentpanel i pb**
Uppdragsgivarens beteckning: **5505/12829-19/G001**.
Beslagsnummer: **2019-5000-BG32109-1**.
Beteckning: **2019-5000-BG32109-1**.
Forums materialnr: **201900656701**.
Metodik: 852*, 666*, 869*, 744*, 727*, 736*, 859*

Materialet återgår.

Resultat	*Ja*	*Nej**	*Anmärkning*
DNA-resultat erhölls:		x	
Registrering utförd:			

För att tillgodose författningsenliga krav på rättssäkerhet och registerkvalitet, skall den uppdragsgivare som begärt DNA-analysen meddela NFC när ej längre relevanta DNA-resultat skall gallras ur spårregistret.

Standardförfarande och metoder som har använts anges med dokumentbeteckning.
Standardförfarande och metoder som ingår i laboratoriets ackreditering enligt ISO/IEC 17025 är markerade med asterisk (*). För förklaring av dokumentbeteckningar hänvisas till laboratoriets hemsida på IntraPolis eller Internet. Önskas mer information kontakta ärendeansvarig.

** Ett "Nej" i resultatrutan ovan innebär något av följande tre alternativa resultat:
1) Att något spår lämpligt för DNA-analys inte har påvisats. Metodiken avbryts efter 852, alternativt 859, och 666.
2) Att ett spår innehåller för liten mängd DNA för NFC:s standardmetod. Metoden 736 utförs ej.
3) Att ett DNA-resultat har erhållits men att resultatet inte kan utvärderas. Komplett metodik har använts (se "Metodik" för aktuellt material).

Handläggning

Frågor riktas i första hand till forensikern Carina Högberg (ärendeansvarig), direkttelefon 010-562 83 36. Frågor angående den aktuella DNA-undersökningen hänvisas till laboranten Josefine Agerås (ansvarig handläggare), direkttelefon 010-562 81 33. Eventuell kallelse till rättegång ställs till den ansvarige handläggaren för berörd undersökningstyp.

Josefine Agerås
Laborant

Vid återgivande av denna redovisning ska detta i normalfallet göras i sin helhet. Om utdrag ur redovisningen återges i annat dokument ska detta följas av en tydlig hänvisning till ursprungsdokumentet.

Protokoll från NFC

Nationellt forensiskt centrum (NFC) innefattar det centrala laboratoriet i Linköping (tidigare Statens kriminaltekniska laboratorium – SKL) samt laboratorierna i Stockholm, Göteborg och Malmö. NFC är en gemensam organisatorisk avdelning inom Polismyndigheten men det kommer under en övergångsperiod vara skillnader i utseende och omfattning i de utlåtanden och protokoll som skickas från respektive laboratorium inom NFC. Vi arbetar för att ensa utformning av utlåtandena och protokollen. Detta är dock ett arbete som behöver processas under en tid inom respektive ämnesområde.

För de ämnesområden inom NFC som utförs på flera platser i Sverige kommer även undersökningsförfarandet att harmoniseras successivt.

Kvalitetsarbete och ackreditering

NFC arbetar med att ta fram ett gemensamt ledningssystem för kvalitetsarbetet, men fram till att detta är klart tillämpar vi olika styrdokument för den laborativa verksamheten beroende på geografisk placering i Sverige.

Ackreditering är en tredje parts bedömning av ledningssystem tillsammans med metoder och standardförfaranden. Bedömningen sker mot ISO/IEC 17025 eller ISO/IEC 17020. I Sverige utförs denna bedömning av Swedac som är Sveriges ackrediteringsorgan. Laboratoriet i Linköping har en ackreditering som omfattar frekvent använda metoder och standardförfaranden, vilket medför att en stor del av den laborativa verksamheten ingår. Laboratorierna i Stockholm, Göteborg och Malmö är ackrediterade för framkallning och identifiering av fingeravtryck.

Eftersom omfattningen av ackreditering varierar mellan laboratorierna inom NFC kommer det att markeras i utlåtanden och protokoll om undersökningen utförts inom ackreditering. Alla utlåtanden och protokoll ska dock vara av adekvat kvalitet. Målet för NFC är att all laborativ verksamhet som utförs frekvent ska vara ackrediterad, dock kommer det att dröja några år tills detta är uppnått.

Polisen

Förhör

Signerat av

Signerat datum

Enhet	Diarienr
Polisregion Väst, Utredning 1 LPO Varberg	5000-K346905-19

Hörd person	Personnummer
Borrbring, Sakawjai	

Den hörde är	ID Styrkt	Sätt	Ställning till misstänkt - målsägande - vittne
Målsägande	Ja	Egna trovärdiga uppgifter	

Tolk	Språk

Brottsmisstanke / Anledning till förhöret
Skadegörelse genom brand på Skånegatan i Varberg den 24 mars 2019.

Underrättad om misstanke	Underrättad om rätt till försvarare (best i FUK 12§ iakttagna)	
Försvarare/ombud önskas	**Försvarare/ombud närvarande**	**Godtar den försvarare som rätten förordnar**

Förhörsledare	Förhörsdatum	Förhör påbörjat	Förhör avslutat
Annika Ekerstedt	2019-03-29	09:05	09:33

Förhörsplats	Typ av förhör	Förhörssätt
	RB 23:6	Telefonförhör

Förhörsvittne	Utskrivet av

Berättelse

Sakawjai informeras om att det är ett förhör som ska hållas. Hon säger att hon kan tala ostört en stund.

Sakawjai s säger att hennes bil blev skadad genom att sidospegel på högra sidan blev helt nedsmält och lite nedsmält i lacken runt den spegeln och högra framlyktan nedsmält och det var som om det hade regnat sotflagor på högra sidan av bilen. Hon vet inte om däcken är skadade. Sakawjai säger att registreringsnumret på hennes bil är ALH094.
Hon säger att de tre bilarna till höger om hennes bil och de tre bilarna framför blev ordentligt brandskadade. Hon säger att hon tror att det var i en stor handikappskåpbil som branden startade för det har hon läst i någon tidning att det ska ha varit i en skåpbil som branden startade.

Sakawjai säger att det är bara hon och hennes sambo Axel Malmgren som använder bilen.

Sakawjai säger att hennes bil stod parkerad på Skånegatan på den första parkeringen till vänster. Hon säger att hon ställde bilen där i lördags den 23 mars omkring klockan 19. Hon säger att hon parkerar oftast på denna parkeringen men är det fullt där så ställer hon bilen på parkeringen Skånegatan första parkeringen till höger. Hon säger att det är inga förhyrda eller märkta platser och det är utomhus.

Sakawjai säger att hennes sambo krockade med bilen någon gång förra sommaren. Hon säger att de lagade den då på Gerts bilfirma i Falkenberg.

Sakawjai säger att de hade inget särskilt brandfarligt material i bilen.

Sakawjai säger att hon har bilen helförsäkrad i Folksam.

Sakawjai säger att hon har inte sett något i samband med branden. Hon säger att hon är med i Facebook-gruppen "Håsten Varberg" och läste om det där när hon vaknade på morgonen. Hon säger att hon tror att vem som helst kan gå med i denna gruppen.

Sakawjai säger att hon det står en del i Facebook-gruppen och det finns de som tror att det är småkillar som springer runt och tänder på. Hon säger att det är bara rykten på Facebook, ingen person som hon vet som har sagt detta direkt till henne.

Sakawjai säger att hon vet inte att någon är särskilt ute efter henne eller hennes bil eller hennes sambo. Hon säger att Axel är från Falkenberg och känner inte så många i Varberg utom hennes vänner.

Sakawjai tillfrågas om hon har någon annan tanke. Hon säger att det har hon inte.

Sakawjai fick mailadress till handläggande polis för att maila in sina ersättningsanspråk innan den 26 april.

Uppläst och godkänt.

Polisen

Förhör

Signerat av

Signerat datum

Enhet	Diarienr
Polisregion Väst, Utredning 1 LPO Varberg	5000-K346905-19

Hörd person	Personnummer
Svensson, Berit	

Den hörde är	ID Styrkt	Ställning till misstänkt - målsägande - vittne
Målsägande	Nej	

Tolk	Språk

Brottsmisstanke / Anledning till förhöret
Brand, Skånegatan

Underrättad om misstanke	Underrättad om rätt till försvarare (best i FUK 12§ iakttagna)	

Försvarare/ombud önskas	Försvarare/ombud närvarande	Godtar den försvarare som rätten förordnar

Förhörsledare	Förhörsdatum	Förhör påbörjat	Förhör avslutat
Helena Silverlund	2019-03-29	14:38	14:50

Förhörsplats	Typ av förhör	Förhörssätt
Telefon, Polishuset Varberg	RB 23:6	Telefonförhör

Förhörsvittne	Utskrivet av

Berättelse

Berit rings upp av förhörsledare.

Berit var ägare till pb UZX708 som blev drabbad av branden.
Hennes bil stod parkerad närmst sophuset och stod intill dotterns bil, där branden verkar ha startat.

Det är en allmän parkering, alltså ingen som är förhyrd.
Hennes bil blev skadad skärmen vänster fram, men när hon hade den på skadecenter så bedömde de det som att den var så skadad i elektroniken så att de håller på med en process om att lösa in den.

Berit har inga iakttagelser alls från branden.
Bilen har inte heller vart inne på någon service eller liknande i närtid.
Hon har heller aldrig fått sin bil skadad eller behövt känna sig otrygg i området.

Polisen

Förhör

Signerat av

Signerat datum

Enhet	Diarienr
Polisregion Väst, Utredning 1 LPO Varberg	5000-K346905-19

Hörd person	Personnummer
Svensson, Susanna	

Den hörde är	ID Styrkt	Sätt	Ställning till misstänkt - målsägande - vittne
Målsägande	Ja	Egna trov'rdiga uppgifter	

Tolk	Språk

Brottsmisstanke / Anledning till förhöret
skadegörelse genom bilbrand

Underrättad om misstanke	Underrättad om rätt till försvarare (best i FUK 12§ iakttagna)	
Försvarare/ombud önskas	**Försvarare/ombud närvarande**	**Godtar den försvarare som rätten förordnar**

Förhörsledare	Förhörsdatum	Förhör påbörjat	Förhör avslutat
Annika Lindegren	2019-04-02	08:24	08:43

Förhörsplats	Typ av förhör	Förhörssätt
polistationen Varberg	RB 23:6	Telefonförhör

Förhörsvittne	Utskrivet av

Berättelse

Sanna informeras om att det är ett förhör med henne som målsägare med anledning av branden i hennes bil.

Sanna äger en Audi A3 med Reg. nr TCR419.
Sanna berättar att den är totalförstörd och i fredags stod den på Toveks bil vid rasta men den kan vara skrotad nu.
Bilen är av årsmodell 01 eller 02

Det är bara Sanna som brukar fordonet och det är bara hon som har nycklar till fordonet.
Bilen stod på första parkeringen på vänster sida på Skånegatan näst längts in på parkeringen ner mot sophuset. Mittemot handikapplatserna.
Sanna parkerade bilen där vid 16 tiden på lördagseftermiddagen 23/3. Parkeringen är inte privat eller förhyrd utan man tar den som är ledig när man kommer. Det föll sig så denna gång att det blev den platsen hon parkerade på.
Sanna har uppfattat det som att branden började i bilen som stod mittemot hennes, det har hon förstått via tidningar. Bilen som stod mittemot hennes stod med fronten mot hennes bil.
Hon uppfattar branden på hennes bil som sekundär.

Sanna berättar att hon inte har haft några problem med bilen, den har inte varit på verkstad i närtid. Det är den första problemfria bil hon haft.

I bagaget på bilen hade Sanna en dunk motorolja och någon rumsrengöring men bagaget brann inte. I övrigt hade hon inga brandfarliga vätskor eller annat lättantändligt.

Bilen är helförsäkrad i Folksam

Sanna berättar att hon låg hemma och sov när det brann. Hennes sambo väckte henne vid 7-7:30 på söndagsmorgonen och berättade att det hade brunnit i hennes bil. Sannas mamma Berit Svensson hade då försökt ringa henne flera gånger.
Det var Berit som fått tag på Sannas sambo. Berits bil brann också.
På fråga om Sanna gjorde några iakttagelser innan eller efter branden säger hon att det var en del nyfikna personer på söndagen. Hon kan inga namn på dem men det är boende i området.

Sanna har hört att det kan handla om en uppgörelse mellan två släkter eller drogrelaterat eller en pyroman. Det går mycket rykten men Sanna lägger ingen vikt vid det.

Sanna har ingen tanke om varför det kan ha drabbat hennes bil, hon har inga konflikter eller annat som hon tänker kan ha föranlett det. Hon har bott där sedan 95 och har inte känt sig otrygg. Något sånt här har inte hänt innan.

Sanna informeras om hur han ska gå till väga för att inkomma med ersättningsanspråk.

Uppläst och godkänt.

Polisen

Förhör

Signerat av

Signerat datum

Enhet	Diarienr
Polisregion Väst, Utredning 1 LPO Varberg	5000-K346905-19

Hörd person	Personnummer
Yusein, Sezay	

Den hörde är	ID Styrkt	Sätt	Ställning till misstänkt - målsägande - vittne
Målsägande	Ja	Egna trovärdiga uppgifter.	

Tolk	Språk

Brottsmisstanke / Anledning till förhöret
Skadegörelse genom brand

Underrättad om misstanke	Underrättad om rätt till försvarare (best i FUK 12§ iakttagna)	
Försvarare/ombud önskas	**Försvarare/ombud närvarande**	**Godtar den försvarare som rätten förordnar**

Förhörsledare	Förhörsdatum	Förhör påbörjat	Förhör avslutat
Annika Lindegren	2019-04-02	09:22	09:44

Förhörsplats	Typ av förhör	Förhörssätt
Polisen Varberg	RB 23:6	Telefonförhör

Förhörsvittne	Utskrivet av

Berättelse

S berättar att han äger två bilar som blev utsatta för branden.
En skåpbil Renault master KHP059 samt en XEL176 en Renault Megan.

Skåpbilen är mer eller mindre totaltförstörd. Motorhuset samt hela framsätet är totaltförstörd.
Renault Megan är skadad på förarsidan både på insidan och på utsidan. Den är skrotad av verkstaden bildepån Varberg.

Skåpbilen framförs endast av S. Den är helt handikappanpassad då han har två barn i rullstol.
Renault Megane framförs endast av S då hans fru inte har körkort.

Skåpbilen stod på första parkeringen vänster sidan på handikapp parkeringen. Ner mot sopphuset.
Renault Mégane stod också på handikapparkeringen.
Deras bilar står alltid på dessa parkeringar. Det finns 3 handikapparkeringar totalt.

S säger att det inte verkar som om branden har startat i någon av hans bilar då det var andra bilar som var helt utbrända.

Det har inte varit några problem med bilarna som föranlett något besök på verkstaden.

S hade inget brandfarligt i någon av bilarna.

Båda bilarna var helförsäkrade i Renault försäkring.
S har varit i kontakt med försäkringsbolaget och de kommer betala ut, dock en summa som S inte är nöjd med då det krävs mycket för att handikappanpassa bilarna.

S fick kännedom veta att det hade brunnit kl. 9 på söndagsmorgonen. En granne knackade på och berättade att deras bilar hade brunnit. S vet inte vad denna granne heter.

S har inte hört något om vem som kan ha startat branden eller sett något.
S tror att det är någon professionell som gör detta. Han tror inte att det är ungdomar. Han tror att det kan vara på grund av att det bor många invandrare i området.

S informeras om hur han ska gå till väga för att inkomma med ersättningsanspråk.

Uppläst och godkänt.

Polisen

Förhör

Signerat av

Signerat datum

Enhet	Diarienr
Polisregion Väst, Utredning 1 LPO Varberg	5000-K346905-19

Hörd person	Personnummer
Bainca, Lulzim	

Den hörde är	ID Styrkt	Sätt	Ställning till misstänkt - målsägande - vittne
Målsägande	Ja	Egna trovärdiga uppgifter	

Tolk	Språk

Brottsmisstanke / Anledning till förhöret
Skadegörelse genom brand den 24 mars 2019 på Skånegatan i Varberg.

Underrättad om misstanke	Underrättad om rätt till försvarare (best i FUK 12§ iakttagna)	
Försvarare/ombud önskas	**Försvarare/ombud närvarande**	**Godtar den försvarare som rätten förordnar**

Förhörsledare	Förhörsdatum	Förhör påbörjat	Förhör avslutat
Annika Ekerstedt	2019-04-11	08:31	08:52

Förhörsplats	Typ av förhör	Förhörssätt
	RB 23:6	

Förhörsvittne	Utskrivet av

Berättelse

Lulzim informeras om att det är ett förhör som ska hållas. Han säger att han är på jobbet men har rast och kan tala ostört en stund.

Han säger att hans bil som skadades var en mercedez med registreringsnummer OWY279. Han säger att försäkringsbolaget bedömde att bilen var skadad till 80% och hela motorn. Han säger att han har fått ersättning från Länsförsäkringar där han hade bilen helförsäkrad.

Lulzim säger att det är bara han som kör den för hans fru har inget körkort och hans barn är för små för att köra bil.

Lulzin säger att bilen stod parkerad på Skånegatan på den första parkeringen till vänster nära soprummet. Han säger att framför hans bil var två handikapplatser och bilarna som stod där brann också. Han säger att någon polis hade sagt att det var i skåpbilen som stod framför hans bil som branden hade startat.

Lulzim säger att han brukar parkera ungefär på samma ställe och det är utomhus på fri parkering.

Lulzim säger att han har inte haft några problem med sin bil och inte haft den på verkstad.

Lulzin tillfrågas om han hade något brandfarligt i bilen. Han säger att det hade han inte.

Lulzim tillfrågas om han har gjort några iakttagelser i samband med branden. Han säger att det har han inte.

Lulzim tillfrågas om han har hört någon prata om händelsen efteråt om vem som kan ha

startat branden. Han säger att det har han inte.

Lulzim tillfrågas om han har någon tanke om varför hans bil drabbades. Han säger att han har inge ovänner vad han vet.

Lulzim tillfrågas om han har några frågor. Han säger att det har han inte.

Uppläst och godkänt.

Polisen

Förhör

Signerat av

Signerat datum

Enhet	Diarienr
Polisregion Väst, Utredning 1 LPO Varberg	5000-K346905-19

Hörd person	Personnummer
Friedlaender Ryberg, Ana Maria	

Den hörde är	ID Styrkt	Sätt	Ställning till misstänkt - målsägande - vittne
Målsägande	Ja	Egna trovärdiga uppgifter	

Tolk	Språk

Brottsmisstanke / Anledning till förhöret
Skadegörelse genom brand den 24 mars 2019 på Skånegatan i Varberg.

Underrättad om misstanke	Underrättad om rätt till försvarare (best i FUK 12§ iakttagna)	
Försvarare/ombud önskas	**Försvarare/ombud närvarande**	**Godtar den försvarare som rätten förordnar**

Förhörsledare	Förhörsdatum	Förhör påbörjat	Förhör avslutat
Annika Ekerstedt	2019-04-11	10:25	10:37

Förhörsplats	Typ av förhör	Förhörssätt
	RB 23:6	Telefonförhör

Förhörsvittne	Utskrivet av

Berättelse

Ana Maria informeras om att det är ett förhör som ska hållas. Hon säger att hon är hemma och kan tala ostört.

Ana Maria säger att deras bil var en Volvo med registreingsnummerRWB822. Hon säger att fronten och underredet på bilen var värmeskadat. Hon säger att de hade bilen helförsäkrad hos Folksam som nu har löst in den för 20.000:-

Ana Maria säger att det är mest hennes maken som har haft bilen till jobbet. Hon säger att de har en Renault Clio som han får köra nu istället.

Ana Maria säger att Volvon stod parkerad vid handikappsparkeringen vid soprummet på Skånegatans parkering den första på vänster sida. Hon säger att de brukar parkera där.

Ana Maria säger att branden måste ha startat i handikappsbussen som stod intill deras bil för bussen var väldigt skadad.

Ana Maria säger att de har haft bilen på service och bytt kamrem hos Sjöbergs Bilservice i Vare.

Ana Maria tillfrågas om de hade något särskilt brandfarligt i bilen. Hon säger att det hade de inte.

Ana Maria tillfrågas om hon har gjort några iakttagelser i samband med branden. Hon säger att hon vaknade av en explosion på natten och när hon gick ut så var både polis och brandkår på platsen.

Ana Maria tillfrågas om hon har hört något efteråt om vem som skulle kunnat startat branden. Hon säger att det har hon inte. Hon säger att det skulle hon ha anmält direkt i så fall.

Ana Maria tillfrågas om hon har någon tanke om varför hennes bil skadades. Hon säger att det var nog inte meningen utan den stod bara nära den bilen som brann.

Ana Maria tillfrågas om hon har några frågor. Hon säger att det har hon inte hon är bara ledsen över allt som händer i området.

Uppläst och godkänt.

Polisen

Ersättningsanspråk

Självrisk

Signerat av

Signerat datum

Enhet	Diarienr
Polisregion Väst, Utredning 3 LPO Varberg	5000-K346905-19

Person som yrkar ersättning	Personnummer/Orgnr	Roll
Bainca, Lulzim		Målsägande

Övertagare av anspråk

Brott som föranlett yrkandet		Datum
Mordbrand		2019-08-08

Övriga	Personnummer/Orgnr	Roll
Bainca, Lulzim		Uppgiftslämnare

Talan önskas förd av åklagare

Ja

Ersättningsyrkande i kronor

3000

Preciserat yrkande

Avser den självrisk som drogs av från försäkringsbolagets ersättning.

Tillfrågad men önskar ej sitt anspråk riktat mot vårdnadshavare.

Polisen

Ersättningsanspråk

Självrisk

Signerat av

Signerat datum

Enhet	Diarienr
Polisregion Väst, Utredning 3 LPO Varberg	5000-K346905-19

Person som yrkar ersättning	Personnummer/Orgnr	Roll
Borrbring, Sakawjai		Målsägande

Övertagare av anspråk

Brott som föranlett yrkandet		Datum
Mordbrand		2019-08-08

Övriga	Personnummer/Orgnr	Roll
Borrbring, Sakawjai		Uppgiftslämnare

Talan önskas förd av åklagare

Ja

Ersättningsyrkande i kronor

750

Preciserat yrkande

Avser den självrisk som målsägande betalade till försäkringsbolaget Folksam.

Tillfrågad och vill att anspråket även riktas mot vårdnadshavare.

Polisen

Ersättningsanspråk

Självrisk

Signerat av

Signerat datum

Enhet	Diarienr
Polisregion Väst, Utredning 3 LPO Varberg	5000-K346905-19

Person som yrkar ersättning	Personnummer/Orgnr	Roll
Friedlaender Ryberg, Ana Maria		Målsägande

Övertagare av anspråk

Brott som föranlett yrkandet		Datum
Mordbrand		2019-08-08

Övriga	Personnummer/Orgnr	Roll
Friedlaender Ryberg, Ana Maria		Uppgiftslämnare

Talan önskas förd av åklagare

Ja

Ersättningsyrkande i kronor

1500

Preciserat yrkande

Avser den självrisk som målsägande betalade till försäkringsbolaget Folksam.

Tillfrågad men riktar ej ersättningsanspråk mot vårdnadshavare.

Polisen

Ersättningsanspråk

Självrisk samt mellanskillnad

Signerat av

Signerat datum

Enhet	Diarienr
Polisregion Väst, Utredning 3 LPO Varberg	5000-K346905-19

Person som yrkar ersättning	Personnummer/Orgnr	Roll
Svensson, Susanna		Målsägande

Övertagare av anspråk

Brott som föranlett yrkandet		Datum
Mordbrand		2019-08-08

Övriga	Personnummer/Orgnr	Roll
Svensson, Susanna		Uppgiftslämnare

Talan önskas förd av åklagare

Nej

Ersättningsyrkande i kronor

14800

Preciserat yrkande

Avser den självrisk (1500kr) som målsägande betalade till försäkringsbolaget Folksam, samt mellanskillnad för att köpa ny likvärdig bil 13300. Enligt målsägande betalades inte tillräcklig ersättning ut för att ersätta den skadade bilen.

Målsägaren riktar sitt ersättningsanspråk även mot vårdnadshavare.

Polisen

PM

Värde på kringliggande byggnader

Signerad av

Signerad datum

Enhet	Diarienr
Polisregion Väst, Utredning 3 LPO Varberg	5000-K346905-19

Uppgiftslämnare	Datum	Tid
Lindbärg, Björn	2019-08-30	16:55

Beslag verkställt	Material för analys
Nej	Nej

Mottaget	Mottaget datum	Tid

Sätt på vilket uppgift lämnats

Upprättad av
Björn Lindbärg

Uppgiften avser
Värde på kringliggande byggnader

Uppgift

Undertecknad tog kontakt med Varbergs bostad för att få uppgifter om värde på byggnader som riskerade att skadas i branden. I räddningstjänsten spridningsutlåtande förelåg det spridningsrisk till flera byggnader på parkeringen som ägs av Varbergs bostad. Följande uppgifter mottogs från Anne Sjösten, chef bostadsförvaltningen (Se bilaga).

2019-08-30

Värde byggnader brand, Håsten

	Värde på byggnader	Kostnad för att ersätta byggnader
Skånegatan 47, brand nr 5		
Miljöhus	200.000 kr	500.000 kr
Lägenhetsförråd LF14	590.000 kr	1.000.000 kr
Garage	2.064.800 kr	4.950.000 kr
Skånegatan 237, brand 1,3,4,6,7,8		
Miljöhus	200.000 kr	500.000 kr
Lägenhetsförråd LF12	490.000 kr	900.000 kr
Garage	3.034.900 kr	6.075.000 kr

Totalt värde på byggnader: 6.579.700 kr
Kostnad för att ersätta byggnader: 13.925.000 kr

Polisen

Ersättningsanspråk

Signerat av

Signerat datum

Enhet	Diarienr
Polisregion Väst, Utredning 3 LPO Varberg	5000-K346905-19

Person som yrkar ersättning	Personnummer/Orgnr	Roll
Yusein, Sezay		Målsägande

Övertagare av anspråk

Brott som föranlett yrkandet	Datum
Mordbrand	2019-09-10

Övriga	Personnummer/Orgnr	Roll
Yusein, Sezay		Uppgiftslämnare

Talan önskas förd av åklagare
Ja

Ersättningsyrkande i kronor
1200

Preciserat yrkande
1200kr som avser självrisk Volvia för fordon XEL176.

Målsägande riktar ersättningsyrkandet även mot vårdnadshavarna.

Polisen

Ersättningsanspråk

Signerat av

Signerat datum

Enhet	Diarienr
Polisregion Väst, Utredning 3 LPO Varberg	5000-K346905-19

Person som yrkar ersättning	Personnummer/Orgnr	Roll
Yusein, Sezay		Målsägande

Övertagare av anspråk

Brott som föranlett yrkandet	Datum
Mordbrand	2019-09-10

Övriga	Personnummer/Orgnr	Roll
Yusein, Sezay		Uppgiftslämnare

Talan önskas förd av åklagare
Ja

Ersättningsyrkande i kronor
322400

Preciserat yrkande

Målsägande yrkar ersättning för självrisk Volvia på 1200kr samt mellanskillnad 321 200kr mellan den nya handikappsanpassade bil som de behövt att köpa för 510 000kr och de 188 800kr som de fått ut på försäkringen.

Målsägande riktar även ersättningsyrkandet mot vårdnadshavarna.

[redacted]

Mobilina Anpassning AB

Orderbekräftelse
Ordernummer 7666

Sezay Yusein
Skånegatan 83
43230 VARBERG

Kundnr	4091
Orderdatum	2019-04-12
Er referens	Sezay
Vår referens	Rebecca Söderlund
Bet villkor	14 dagar netto
Dröjsmålsränta	Vid betalning efter förfallodagen debiteras ränta enligt räntelagen.

Art.nr	Benämning	Antal	Enhet	À-pris	Summa
3034	Ford Transit Custom L2H2 130 hk Automat 2019	1,00	st	408 000,00	408 000,00

Vid frågor är du välkommen att kontakta mig via mail eller telefon. Rebecca 0735 007 740 Martin 0737 007 700

Vi tackar för ordern och att vi fått nöjet att ha Er som kund hos oss!

Leveransdatum kan avvika pga påskdagarna vilket påverkar öppningstider på besiktning samt transportstyrelsen. Troligtvis inom tidsramen 20190426-20190502

Namnteckning, ort och datum

.....

Planerat leveransdatum 2019-04-26

Exkl. moms	408 000,00
Moms (25 %)	102 000,00
Avrundning	0,00
Totalbelopp	**510 000,00**

Adress
Mobilina Anpassning AB
Herrestadsgatan 1A
21749 Malmö

Telefon
0735007700

E-post/Webbplats
mp@mobilina.se
www.mobilina.se

Organisationsnr
559022-4233
Godkänd för F-skatt

[redacted]

Polisen

Ersättningsanspråk

Signerat av

Signerat datum

Enhet	Diarienr
Polisregion Väst, Utredning 3 LPO Varberg	5000-K346905-19

Person som yrkar ersättning	Personnummer/Orgnr	Roll
Folksam Ömsesidig Sakförsäkring	16502006-1619	Målsägande

Övertagare av anspråk

Brott som föranlett yrkandet	Datum
Mordbrand	2019-09-12

Talan önskas förd av åklagare

Nej

Ersättningsyrkande i kronor

80823

Preciserat yrkande

Ersättningsanspråket avser följande utbetalningar:

Pb. ALH094: 42 489kr.

Pb. RWB822: 20 885kr.

Pb. TCR419: 17 449kr.

Målsägande riktar ersättningsanspråket även mot vårdnadshavare.

Se bilagor.

-Utbetalning

de id O2923218 Status Betald

dlingsdatum

ningsunderlag har skickats ut Nej

lrader

akringsfallsmoment	Försäkring	Försäkringsobjekt	Ersättningstyp	Skadeobjekt		Belopp att utbetala	Ersättningsbelopp	Avdragen självrisk	Skattebelopp
il	Bilförsäkring Toyota	Motor	Avbrottsersättning			3 150,00 kr	3 150,00 kr	0,00 kr	0,00 kr
					Summa	3 150,00 kr	3 150,00 kr	0,00 kr	0,00 kr

förings info

lningsuppgifter

atum 2019-04-18

lningsmottagare

ingsmottagare SAKAWJAI BORRBRING

nr/orgnr

nn	SAKAWJAI	Efternamn	BORRBRING
		Gatuadress	SKÅNEG 135
	43239	Ort	VARBERG
	SWE		

lningssätt

ingssätt SUS

nummer

elande avbrottsersättning

odisk info

odisk utbetalning Nej Id

al månader

ALH094 Avbrottsersättning, 2019-09-12 10:23 diarienr: 5000-K346905-19

ASSISTANCEKÅREN

Utfört av
S.S Bärgaren AB 1304
Varberg Tel:0340-17700

Faktura

Fakturadatum	Betalning oss tillhanda senast	Sida
2019-03-28	2019-04-27	1av 1

Fakturamottagare
Folksam
FE774
10777 Stockholm
SE

BORRBRING, SAKAWJAI
SKÅNEGATAN 135
43239 VARBERG
SE

Ert org-/momsregistreringsnr 502006-1619

Faktura-/OCR-nummer:	228383022
Kundnummer:	90
Uppdragsnummer:	11449638

Specifikation

Reg nr	ALH094		
Transportdag	2019-03-24		
Objekt	Personbil	Larmorder nr	9340091
Fabrikat	TOYOTA E15UT(A) TOYOTA AUR	Startposition	Kardanvägen 6, Varberg
Skadeorsak	Brand	Bärgning till	Gert Johanssons Bilfirma | Oktanväg
Hjälpen avser	Bärgning/vinschning	Bärgning till ort	Falkenberg
Påbörjad kl.	07:36	Bärgning från, ort	Varberg
Använd tid, tim	0,00	Bärgning från/Skadeplats	Skånegatan 135
Total körsträcka, km	68	Mätarställning	

DEBITERING	Antal	Enhet	Pris per styck	Rabattprocent	Belopp netto
Enhetstaxa	1,00	Stk	885,00		885,00
Kilometertillägg	43,00	Km	18,00		774,00

Övrigt .

Summa Netto	Fakt-avg.	Momspl. belopp	Moms %	Moms kr	Självrisk kontant	Självrisk fakturerad	Att betala
1 659,00	0,00	1 659,00	25	414,75	0,00	0,00	2 074,00 SEK

Öresutjämning tillämpas. Betalningsvillkor: 30 Dagar netto. Vid försenad betalning debiteras dröjsmålsränta med 1.5% per månad. Ev. anmärkningar göres inom 8 dagar.

Betalning ska ske till bankgiro 733-1838. Vid betalning, ange Faktura-/OCR-nummer: 228383022

UTSKRIFT AV E-FAKTURA

MOTORSKADA

Fakturadatum	Fakturanummer
2019-04-15	268655

Fakturautställare	Fakturamottagare
5167040440	FOLKSAM ÖMSESIDIG SAKFÖRSÄKRING
311 33 FALKENBERG	10660 Stockholm

Kontrollerad mot skadesvar	Fakturan granskad och godkänd
Dokumentnr(SAP)	4510022001
Utskriftsdatum	2019-09-06
Försäkringsfallsnummer	FF042668525S
Er referens	1-SE-ALH094-736891138630595314-4
Verkstadsnr	2131303
Försäkringstagare	BORRBRING, SAKAWJAI SKÅNEGATAN 135, 432 39, VARBERG
Alternativ fakturamottagare vagnskadegaranti	
Försäkringstagare momsredovisningsskyldig	Nej
Fordonets registreringsnr	ALH094
Fordonets märke	TOYOTA
Fordonets modell	AURIS 1.6 5-D MAN
Fordonets årsmodell	2014
Fordonets modellmånad	
Mätarställning mil/km	97698 km
Datum när fordonet lämnades på verkstad	2019-03-25
Startdatum för reparation	2019-04-03
Slutdatum för reparation	2019-04-12
Total reparationskostnad exklusive moms	SEK 23105,35
Momsbelopp 25%	5 776,34
Självriskavdrag	750,00
Summa att betala	SEK 28132,00

UTSKRIFT AV E-FAKTURA

MOTORSKADA

Fakturadatum	Fakturanummer
2019-05-22	269769

Fakturautställare	Fakturamottagare
5167040440	FOLKSAM ÖMSESIDIG SAKFÖRSÄKRING
311 33 FALKENBERG	10660 Stockholm

Kontrollerad mot skadesvar	Fakturan granskad och godkänd
Dokumentnr(SAP)	4712682001
Utskriftsdatum	2019-09-06
Försäkringsfallsnummer	FF042668525S
Er referens	1-SE-ALH094-736917931224481554-3
Verkstadsnr	2131303
Försäkringstagare	BORRBRING, SAKAWJAI SKÅNEGATAN 135, 432 39, VARBERG
Alternativ fakturamottagare vagnskadegaranti	
Försäkringstagare momsredovisningsskyldig	Nej
Fordonets registreringsnr	ALH094
Fordonets märke	TOYOTA
Fordonets modell	AURIS 1.6 5-D MAN
Fordonets årsmodell	2014
Fordonets modellmånad	
Mätarställning mil/km	98328 km
Datum när fordonet lämnades på verkstad	2019-04-25
Startdatum för reparation	2019-04-25
Slutdatum för reparation	2019-05-01
Total reparationskostnad exklusive moms	SEK 7306,31
Momsbelopp 25%	1 826,58
Självriskavdrag	
Summa att betala	SEK 9133,00

ASSISTANCEKÅREN

Utfört av
S.S Bärgaren AB 1304
Varberg Tel:0340-17700

Faktura

Fakturadatum	Betalning oss tillhanda senast	Sida
2019-03-28	2019-04-27	lav 1

Fakturamottagare
Folksam
FE774
10777 Stockholm
SE

FRIEDLAENDER RYBERG, ANA M
SKÅNEGATAN 11
43239 VARBERG
SE

Ert org-/momsregistreringsnr 502006-1619

Faktura-/OCR-nummer:	228383030
Kundnummer:	90
Uppdragsnummer:	11449692

Specifikation

Reg nr	RWB822		
Transportdag	2019-03-24		
Objekt	Personbil	Larmorder nr	9340273
Fabrikat	VOLVO S + V70	Startposition	Kardanvägen 6, Varberg
Skadeorsak	Brand	Bärgning till	Varberg Bil-Depot AB (PC) | Susvi
Hjälpen avser	Bärgning/vinschning	Bärgning till ort	Varberg
Påbörjad kl.	11:04	Bärgning från, ort	Varberg
Använd tid, tim	0,00	Bärgning från/Skadeplats	Skånegatan 11
Total körsträcka, km	5	Mätarställning	

DEBITERING	Antal	Enhet	Pris per styck	Rabattprocent	Belopp netto
Enhetstaxa	1,00	Stk	885,00		885,00

Summa Netto	Fakt-avg.	Momspl. belopp	Moms %	Moms kr	Självrisk kontant	Självrisk fakturerad	Att betala
885,00	0,00	885,00	25	221,25	0,00	0,00	1 106,00 SEK

Öresutjämning tillämpas. Betalningsvillkor: 30 Dagar netto. Vid försenad betalning debiteras dröjsmålsränta med 1.5% per månad. Ev. anmärkningar göres inom 8 dagar.

Betalning ska ske till bankgiro 733-1838. Vid betalning, ange Faktura-/OCR-nummer: 228383030

20190412.03.1.010220

Folksam

2019-04-08

Avsändare, avdelning, telefonnr, e-post:
Eva Nordström
Motor Inlösen
021-190787
motorinlosen@folksam.se

ANA MARIA FRIEDLAENDER RYBERG

SKÅNEG 11
43239 VARBERG

Bekräftelse för fordon RWB822 försäkringsfall FF042669291S

Vi bekräftar vår muntliga överenskommelse angående det skadade fordonet. Folksam ersätter i ett för allt enligt nedanstående.

BETALD
20190408 dN

Fordonets värde före skadan	21500 kronor
Från ovanstående avgår	
Självrisk	1500 kronor
Folksam betalar	**20000 kronor**

Övrig information och upplysningar
- Eventuell outnyttjad fordonsskatt utbetalas av Transportstyrelsen till dig.
- Du har gett Folksam fullmakt att sälja det skadade fordonet för demontering.
- Ersättningen tillfalller Folksam.

Vänliga hälsningar
Folksam Motorskador

ASSISTANCEKÅREN

Utfört av
S.S Bärgaren AB 1304
Varberg Tel:0340-17700

Faktura

Fakturadatum	Betalning oss tillhanda senast	Sida
2019-03-28	2019-04-27	lav 1

SVENSSON, SUSANNA GUNILLA
SKÅNEGATAN 73
43239 VARBERG
SE

Fakturamottagare
Folksam
FE774
10777 Stockholm
SE

Ert org-/momsregistreringsnr 502006-1619

Faktura-/OCR-nummer:	228383055
Kundnummer:	90
Uppdragsnummer:	11449745

Specifikation

Reg nr	TCR419		
Transportdag	2019-03-24		
Objekt	Personbil	Larmorder nr	9340430
Fabrikat	AUDI A3 1,6	Startposition	Kardanvägen 6, Varberg
Skadeorsak	Brand	Bärgning till	Toveks Bil i Varberg AB (har hyrbil)
Hjälpen avser	Bärgning/vinschning	Bärgning till ort	Varberg
Påbörjad kl.	12:24	Bärgning från, ort	Varberg
Använd tid, tim	0,00	Bärgning från/Skadeplats	Skånegatan 73
Total körsträcka, km	13	Mätarställning	

DEBITERING	Antal	Enhet	Pris per styck	Rabattprocent	Belopp netto
Enhetstaxa	1,00	Stk	885,00		885,00

Summa Netto	Fakt-avg.	Momspl. belopp	Moms %	Moms kr	Självrisk kontant	Självrisk fakturerad	Att betala
885,00	0,00	885,00	25	221,25	0,00	0,00	1 106,00 SEK

Öresutjämning tillämpas. Betalningsvillkor: 30 Dagar netto. Vid försenad betalning debiteras dröjsmålsränta med 1.5% per månad. Ev. anmärkningar göres inom 8 dagar.

Betalning ska ske till bankgiro 733-1838. Vid betalning, ange Faktura-/OCR-nummer: 228383055

E-post skapad av:
magnus.engstrom@folksam.se

Angående försäkringsfallsnr: FF042669663S

Bekräftelse för fordon TCR419 försäkringsfall FF042669663S

Vi bekräftar vår muntliga överenskommelse angående det skadade fordonet. Folksam ersätter i ett för allt enligt nedanstående.

Fordonets värde före skadan	17000 kronor
Tillkommer övrigt	bensin Barnstol 1064 kronor
Från ovanstående avgår	
Självrisk	1500 kronor
Folksam betalar	**16564 kronor**

Övrig information och upplysningar
- Eventuell outnyttjad fordonsskatt utbetalas av Transportstyrelsen till dig.
- Du har gett Folksam fullmakt att sälja det skadade fordonet för demontering.
- Ersättningen tillfalller Folksam.

Vänliga hälsningar
Folksam Motorskador

Polisen

Ersättningsanspråk

Signerat av

Signerat datum

Enhet
Polisregion Väst, Utredning 3 LPO Varberg

Diarienr
5000-K346905-19

Person som yrkar ersättning	Personnummer/Orgnr	Roll
If Skadeförsäkring Ab (publ)	16516401-8102	Målsägande

Övertagare av anspråk

Brott som föranlett yrkandet	Datum
Mordbrand	2019-09-12

Talan önskas förd av åklagare
Nej

Ersättningsyrkande i kronor
456144

Preciserat yrkande
Ersättningsanspråket avser följande utbetalningar:

Pb. KHP059: 336 181kr
Pb. XEL179: 26 881kr
Pb. UZX708: 93 082kr

Se bilagor.

Målsägande riktar ersättningsanspråket även mot vårdnadshavare.

FAKTURA

Betalningsmottagare: Mobilina Anpassning

Fakturanr:
Fakturadatum: 2019-04-16

Momsregnr:
F-skattesedel finns

Betalare: If Skadeförsäkring/Renault FörsäkringV400, 10680 Stockholm
Org.nr: 516401-8102
Skadenummer: KHP059-190324

Kostnad exkl moms	116.960
Momsbelopp	29.240
Summa	146.200
Självrisk	0
Att betala	146.200

Stilletid: -

FAKTURA

Betalningsmottagare:	YUSEIN, SEZAY ALYAETIN SKÅNEGATAN 83 43239 VARBERG	Fakturanr:	
		Fakturadatum:	2019-04-09

Momsregnr:
F-skattesedel finns

Betalare:	If Skadeförsäkring/Renault FörsäkringV400, 10680 Stockholm
Org.nr:	516401-8102
Skadenummer:	KHP059-190324

Kostnad exkl moms	152.000
Momsbelopp	38.000
Summa	190.000
Självrisk	1.200
Att betala	188.800

Stilletid: -

Renault Försäkring

Vår referens: KHP059-190324

2019-09-06
H460248810M

SKADESTÅNDSYRKANDE

Brottsdatum: 24 mars 2019
Brott: Brand

K-nr/BDÅ-nr: K346905-19

Misstänkt: ?

Försäkringstagare: Yusein, Sezay Alyaetin
Försäkringsersättning: 336 681
- Inlösen: 335 000
- Bärgning: 1681

Avgår skrotvärde: 500 kr

Vårt yrkande: 336 181 kr. Ränta yrkas enl 6 paragrafen räntelagen.

Vi är tacksamma om åklagaren för vår talan i samband med brottmålsrättegången. Om ytterligare underlag för försäkringsbolagets yrkande erfordras eller tvist uppstår om det yrkade beloppet, - var vänlig kontakta ovan angiven handläggare.

Försäkringsbeståndet för Renault Försäkring ägs av If skadeförsäkring AB, org nr 516401-8102, vilket innebär att det är If som kräver skadestånd.

Vid korrespondens skall allt vara utställt på If skadeförsäkring AB, c/o Renault Försäkring, adress enligt nedan, ange även vårt skadenummer KHP059-190324.

Underlag bifogas.

Vänliga hälsningar

Rasmus Bergqvist
Renault Försäkring
Skadeservice

Skadan handläggs av: Ulla Setterberg
Telefon: 031-3456978
E-post: skadeservice@renaultforsakring.se

```
RENAULT    Ö V R I G T            UZX708 - 190324  19/09/06   10:57:10
T1D1H2 PVG=JA
SANDERO    16 DS2            MOM: BR  ATTHANDL: F038  BETLÄGE: BETALD
                                                      BETDAT : 190611
MOTTAG:  9000 FAKTNR:     293776 BTYP: UTB BETORS: SE BETSÄTT: BG

BELOPP      :    1345     BEVAKNING RE-KRA:
MOMS        :     336     MOMS PÅ GA UTB. :    (GÄLLER EJ FÖRSKOTT PÅ GA)
SJÄLVRISK   :
ERS./KRAV   :    1681                              FAKTURAOCR:

MP REGNR:        MP SKADENR:                      MP VÅLLANDE:     MP MALL:

ANT HYRB.DGR:      KÖRDA KM:        TYP AV HYRBIL:         KONT ERS:     DGR

FAKTURATEXT:                                PLUSGIRO:
                                            BANKGIRO:    3036720
                                           BANKKONTO:
NAMN      : FALCK BG                           OCRNR:
ADRESS    :
POSTNR    :       POSTSTN:

KOMMANDO:    IDENTIFIKATION:                 BÖR VARA KUNDEN TILLHANDA 190611
```

FAKTURA

Betalningsmottagare:	SVENSSON, BERIT ELISABET SUSAN SKÅNEGATAN 17 43239 VARBERG	Fakturanr:	
		Fakturadatum:	2019-04-02

Momsregnr:
F-skattesedel finns

Betalare:	If Skadeförsäkring/Renault FörsäkringV400, 10680 Stockholm
Org.nr:	516401-8102
Skadenummer:	UZX708-190324

Kostnad exkl moms	22.014
Momsbelopp	5.504
Summa	27.518
Självrisk	0
Att betala	27.518

Stilletid: -

FAKTURA

Betalningsmottagare:	Varbergs Bildepot Lastbil Susvindsvägen 23 Varberg	Fakturanr: Fakturadatum:	 2019-04-02

Momsregnr:
F-skattesedel finns

Betalare:	If Skadeförsäkring/Renault FörsäkringV400, 10680 Stockholm
Org.nr:	516401-8102
Skadenummer:	UZX708-190324

Kostnad exkl moms	57.986
Momsbelopp	14.497
Summa	72.483
Självrisk	0
Att betala	72.483

Stilletid: -

Renault Försäkring

Vår referens: UZX708-190324

2019-09-06
H460255874M

SKADESTÅNDSYRKANDE

Brottsdatum: 24 mars 2019
Brott: Brand

K-nr/BDÅ-nr: K346905-19

Misstänkt: ?

Försäkringstagare: Svensson, Berit Elisabet Susan
Försäkringsersättning: 101 682

- Inlösen: 100 001 kr
- Bärgning: 1681

Avgår skrotvärde: 8600 kr.

Vårt yrkande: 93 082. Ränta yrkas enl 6 paragrafen räntelagen.

Vi är tacksamma om åklagaren för vår talan i samband med brottmålsrättegången. Om ytterligare underlag för försäkringsbolagets yrkande erfordras eller tvist uppstår om det yrkade beloppet, - var vänlig kontakta ovan angiven handläggare.

Försäkringsbeståndet för Renault Försäkring ägs av If skadeförsäkring AB, org nr 516401-8102, vilket innebär att det är If som kräver skadestånd.

Vid korrespondens skall allt vara utställt på If skadeförsäkring AB, c/o Renault Försäkring, adress enligt nedan, ange även vårt skadenummer UZX708-190324.

Underlag bifogas.

Vänliga hälsningar

Rasmus Bergqvist
Renault Försäkring
Skadeservice

Skadan handläggs av: Ulla Setterberg
Telefon: 031-3456978
E-post: skadeservice@renaultforsakring.se

```
RENAULT    Ö V R I G T            XEL176 - 190324  19/09/06   10:51:54
T1D1V1 PVG=NEJ
MEGANE 2,0 06 RMK            MOM: BR  ATTHANDL: F038  BETLÄGE: BETALD
                                                      BETDAT : 190529
MOTTAG:  9000 FAKTNR:     293778 BTYP: UTB BETORS: SE BETSÄTT: BG
                                                       VFB-KORT: 0675110438016
BELOPP      :    1345     BEVAKNING RE-KRA:
MOMS        :     336     MOMS PÅ GA UTB. :    (GÄLLER EJ FÖRSKOTT PÅ GA)
SJÄLVRISK   :
ERS./KRAV   :    1681                                FAKTURAOCR:

MP REGNR:        MP SKADENR:                       MP VÅLLANDE:     MP MALL:

ANT HYRB.DGR:      KÖRDA KM:        TYP AV HYRBIL:         KONT ERS:     DGR

FAKTURATEXT:                                  PLUSGIRO:
                                              BANKGIRO:    3036720
                                             BANKKONTO:
NAMN      : FALCK BG                             OCRNR:
ADRESS    :
POSTNR    :       POSTSTN:

KOMMANDO:    IDENTIFIKATION:                 BÖR VARA KUNDEN TILLHANDA 190529
```

FAKTURA

Betalningsmottagare:	YUSEIN, SEZAY ALYAETIN SKÅNEGATAN 83 43239 VARBERG	Fakturanr:	
		Fakturadatum:	2019-04-08

Momsregnr:
F-skattesedel finns

Betalare:	If Skadeförsäkring/Renault FörsäkringV400, 10680 Stockholm
Org.nr:	516401-8102
Skadenummer:	XEL176-190324

Kostnad exkl moms	21.600
Momsbelopp	5.400
Summa	27.000
Självrisk	1.200
Att betala	25.800

Stilletid: -

Renault Försäkring

Vår referens: XEL176-190324

2019-09-06
H460254063M

SKADESTÅNDSYRKANDE

Brottsdatum: 24 mars 2019
Brott: Brand

K-nr/BDÅ-nr: K346905-19

Misstänkt: ?

Försäkringstagare: Yusein, Sezay Alyaetin
Försäkringsersättning: 27 481
- Inlösen: 25 800 kr
- Bärgning: 1681 kr

Avgår skrotvärde: 600 kr.

Vårt yrkande: 26 881. Ränta yrkas enl 6 paragrafen räntelagen.

Vi är tacksamma om åklagaren för vår talan i samband med brottmålsrättegången. Om ytterligare underlag för försäkringsbolagets yrkande erfordras eller tvist uppstår om det yrkade beloppet, - var vänlig kontakta ovan angiven handläggare.

Försäkringsbeståndet för Renault Försäkring ägs av If skadeförsäkring AB, org nr 516401-8102, vilket innebär att det är If som kräver skadestånd.

Vid korrespondens skall allt vara utställt på If skadeförsäkring AB, c/o Renault Försäkring, adress enligt nedan, ange även vårt skadenummer XEL176-190324.

Underlag bifogas.

Vänliga hälsningar

Rasmus Bergqvist
Renault Försäkring
Skadeservice

Skadan handläggs av: Ulla Setterberg
Telefon: 031-3456978
E-post: skadeservice@renaultforsakring.se

Polisen

Ersättningsanspråk

Signerat av

Signerat datum

Enhet	Diarienr
Polisregion Väst, Utredning 3 LPO Varberg	5000-K346905-19

Person som yrkar ersättning	Personnummer/Orgnr	Roll
Länsförsäkringar Halland	16549202-0028	Målsägande

Övertagare av anspråk

Brott som föranlett yrkandet	Datum
Mordbrand	2019-09-12

Talan önskas förd av åklagare

Nej

Ersättningsyrkande i kronor

124693

Preciserat yrkande

Ersättningsanspråk avser utbetalningar gällande pb. OWY279.

Se bilagor.

Målsägande riktar ersättningsanspråk även mot vårdnadshavare.

Länsförsäkringar Halland
Bank & Försäkring

2019-03-27

8dedb495-c1ae-4fe1-83f2-50ec10a8099b

Box 518
301 80 Halmstad

Bainca, Lulzim
Skånegatan 101
432 39 Varberg

Skadenummer	11-802248-19 0LB
Skadedatum	2019-03-23
Registreringsnummer	OWY279

Godkännande av skadeersättning

För skadan på ovanstående fordon accepteras följande ersättning.

Specifikation av ersättningen

Fordonsvärde före skadan	125 000 kr
Avgår självrisk	-1 800 kr
Summa ersättning	**123 200 kr**

Länsförsäkringar övertar rätten att för min/vår räkning sälja det skadade fordonet. Eventuellt restvärde ingår i ovanstående ersättning. Underteckna ett exemplar av detta brev och återsänd det till oss. Samtidigt intygas att det inte finns avbetalningskontrakt eller andra skulder på fordonet.

Datum_____Namnteckning_____

Vill ni att vi sätter in beloppet på ert bankkonto eller giro, så notera bank, clearingnummer samt kontonummer eller ange bank- eller plusgironummer. I annat fall betalar vi med utbetalningsavi.

Bankens namn_____Clearingnr_____Kontonr_____

Beroende på de rutiner som banker och andra tillämpar kan det dröja upp till 5 arbetsdagar innan pengarna finns tillgängliga.

Vår frisvarsadress finns på baksidan av brevet. Brevet kan vikas så att det passar i svarskuvert med fönster.

Med vänlig hälsning

Länsförsäkringar Halland

Vid frågor kontakta: Linus Bexander
Telefonnummer: 035-152334

Länsförsäkringar Halland
Bank & Försäkring

Box 518
301 80 Halmstad

Länsförsäkringar Halland
Kundnummer 300 074 100
308 00 Halmstad

ASSISTANCEKÅREN
Sweden AB

Som övertagit denna fordran från
S.S Bärgaren AB
Varberg

1304
Tel:0340-17700

Faktura

Fakturadatum	Betalning oss tillhanda senast	Sida
2019-03-28	2019-04-27	1av 1

Fakturamottagare
Länsförsäkringar Halland
Box 518
30180 HALMSTAD
SE

BAINCA, LULZIM
SKÅNEGATAN 101
43239 VARBERG
SE

Ert org-/momsregistreringsnr

Faktura-/OCR-nummer:	228383063
Kundnummer:	8-11
Uppdragsnummer:	11449759

Specifikation

Reg nr	OWY279		
Transportdag	2019-03-24		
Objekt	Personbil	Larmorder nr	9340486
Fabrikat	MERCEDES-BENZ 204 K C 220 CDI	Startposition	Kardanvägen 6, Varberg
Skadeorsak	Skadegörelse	Bärgning till	Varberg Bil-Depot AB (PC) | Susvi
Hjälpen avser	Bärgning/vinschning	Bärgning till ort	Varberg
Påbörjad kl.	12:55	Bärgning från, ort	Varberg
Använd tid, tim	0,00	Bärgning från/Skadeplats	Skånegatan 101
Total körsträcka, km	5	Mätarställning	

DEBITERING	Antal	Enhet	Pris per styck	Rabattprocent	Belopp netto
Enhetstaxa	1,00	Stk	1 194,00		1 194,00

Summa Netto	Fakt-avg.	Momspl. belopp	Moms %	Moms kr	Självrisk kontant	Självrisk fakturerad	Att betala
1 194,00	0,00	1 194,00	25	298,50	0,00	0,00	1 493,00 SEK

Öresutjämning tillämpas. Betalningsvillkor: 30 Dagar netto. Vid försenad betalning debiteras dröjsmålsränta med 1.5% per månad. Ev. anmärkningar göres inom 8 dagar.

Betalning ska ske till bankgiro 733-1838. Vid betalning, ange Faktura-/OCR-nummer: 228383063

Länsförsäkringar Halland
Bank & Försäkring

Diarienummer 5000-K346905-19

Skadeståndsyrkande

Länsförsäkringar Halland, 549202-0028, är försäkringsgivare för målsäganden Lulzim Bainca genom en bilförsäkring.

Med anledning av brand som inträffade 2019-03-24 regleras skadan genom bilförsäkringen med vårt skadenummer 1180224819 NJA.

Länsförsäkringar Halland yrkar ersättning med totalt **124 693 kronor** motsvarande sina kostnader enligt följande:

- Ersättning till skadelidande för skada på bil 123 200 kronor
- Kostnad för bärgning 1 493 kronor

Målsägandes självrisk 1 800 kronor är avräknad.

Ränta yrkas enligt Räntelagen från sista betalningsdagen 2019-04-10.
Försäkringsbolaget har ingen avdragsrätt för moms.
Talan önskas förd av åklagaren.

Bifogas:
1. Ersättningsbrev till målsäganden
2. Faktura från Assistancekåren

Halmstad

Cecilia Hägglöf
Utredare
Länsförsäkringar Halland
Tfn 035-151087

Polisen

Förhör

Signerat av

Signerat datum

Enhet	Diarienr
Polisregion Väst, BF-IGV 2 LPO Varberg	5000-K346905-19

Hörd person	Personnummer
Persson, Therese	

Den hörde är	ID Styrkt	Sätt	Ställning till misstänkt - målsägande - vittne
Vittne	Ja	Genom passfoto efter slagning i datasystemet RES.	

Tolk	Språk

Brottsmisstanke / Anledning till förhöret
Hörs som vittne angående Skadegörelse genom brand, Skånegatan i Varberg 2019-03-24.

Underrättad om misstanke	Underrättad om rätt till försvarare (best i FUK 12§ iakttagna)	
Försvarare/ombud önskas	**Försvarare/ombud närvarande**	**Godtar den försvarare som rätten förordnar**

Förhörsledare	Förhörsdatum	Förhör påbörjat	Förhör avslutat
Fredrik Rasmussen	2019-03-24	02:44	03:05

Förhörsplats	Typ av förhör	Förhörssätt
Skånegatan Varberg	RB 23:3	Konceptförhör

Förhörsvittne	Utskrivet av

Berättelse

Förhörsledarens anteckningar samt frågor skriv i kursiv stil.

Therese informeras om att ett förhör kommer att genomföras.

Therese berättade att hon gick ut från sin bostad på Skånegatan 216 ut mot gångbanan som nästan går parallellt med Österleden. Therese gick på gångbanan i riktning mot Trädlyckevägen och när hon var förbi "sin egna fastighet" tittade hon ned mot Skånegatan och såg då två personer komma gående.

Therese tyckte att personerna såg berusade ut då de nästan gick och vinglade. Therese ville inte möta de två personerna så hon gick ut på gångbanan som går precis intill Österleden. Efter ett litet tag så hörde hon en smäll och såg att det kom rök och eld från parkeringen nere vid Skånegatan.

Therese vände då och började gå tillbaka mot sin bostad. När hon kom runt hörnet till sin fastighet så mötte hon de två personerna igen. Personerna hoppade då in i buskaget intill gångbanan och stod där som att de inte ville bli sedda varpå Therese snabbt gick in i sin lägenhet.

Hur såg personerna ut?

Jag tror att det var två män. Den ena var grövre än den andra som var lite smalare och såg yngre ut, kanske i 25 års åldern. Båda var cirka 175-180 centimeter lång. Båda var helt svartklädda och hade svarta mössor.

När Therese sedan kommit in i sin lägenhet så tittade hon ut mot gångbanan som går parallellt med Österleden och såg då att de två personerna gick på gångbanan mot Trädlyckevägen.

Uppläst och godkänt.

Therese ritade snabbt upp en skiss för förhörsledaren över var hon sett männen. En karta över Thereses skiss är skapad av förhörsledaren och bifogad som bilaga till detta förhör.

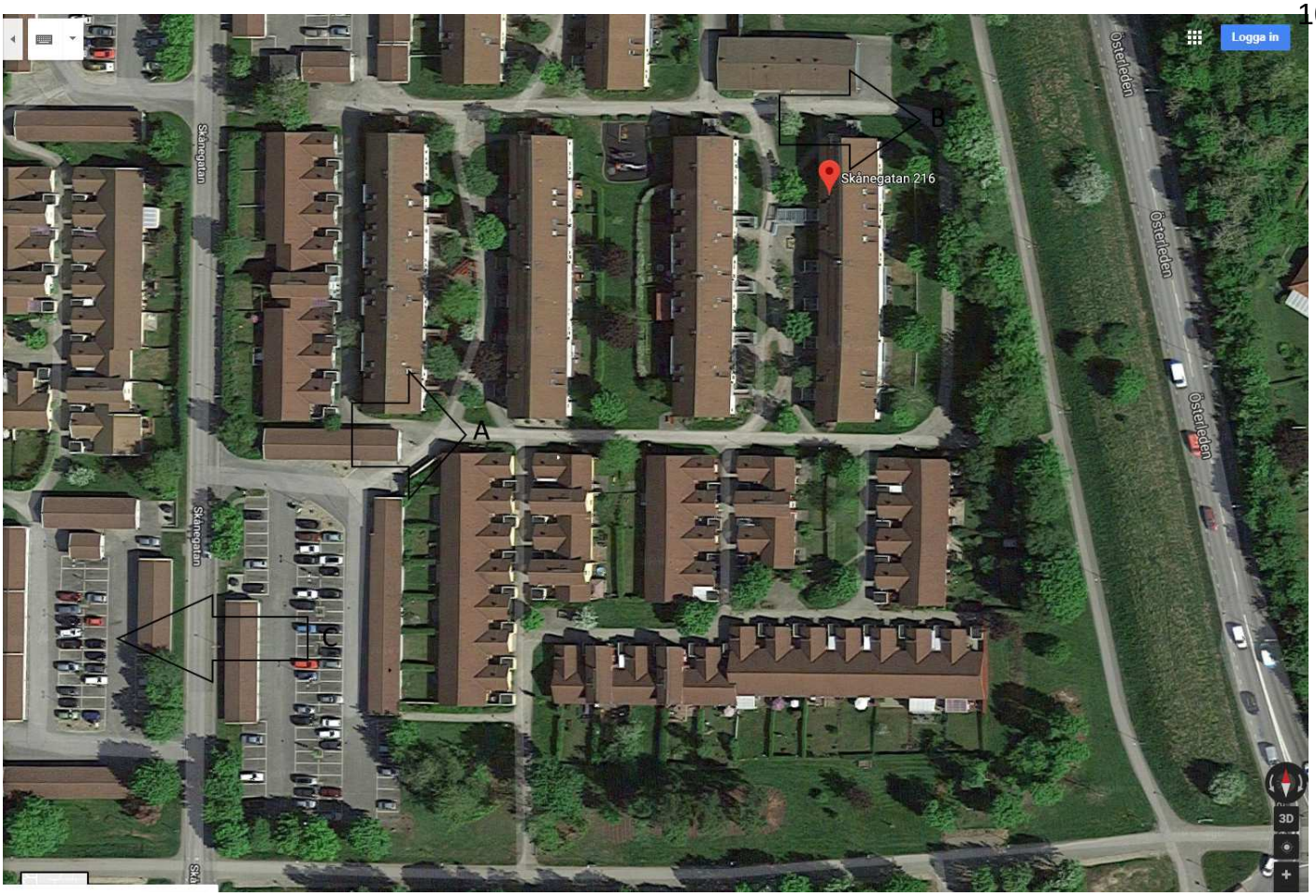
Logga in
Skånegatan
Skånegatan
Skånegatan
Skånegatan 216
Österleden
Österleden
Österleden
A
B
C
3D

Polisen

Förhör

Signerat av

Signerat datum

Enhet	Diarienr
Polisregion Väst, Utredning 1 LPO Varberg	5000-K346905-19

Hörd person	Personnummer
Åberg, Christoffer	

Den hörde är	ID Styrkt	Sätt	Ställning till misstänkt - målsägande - vittne
Vittne	Ja	Egna trovärdiga uppgifter	

Tolk	Språk

Brottsmisstanke / Anledning till förhöret
Skadegörelse, bilbrand den 24 mars 2019 på Skånegatan i Varberg.

Underrättad om misstanke	Underrättad om rätt till försvarare (best i FUK 12§ iakttagna)	
Försvarare/ombud önskas	**Försvarare/ombud närvarande**	**Godtar den försvarare som rätten förordnar**

Förhörsledare	Förhörsdatum	Förhör påbörjat	Förhör avslutat
Annika Ekerstedt	2019-03-31	11:30	11:40

Förhörsplats	Typ av förhör	Förhörssätt
	RB 23:6	Telefonförhör

Förhörsvittne	Utskrivet av

Berättelse

Christoffer informeras om att det är ett förhör som ska hållas. Han säger att han är hemma och kan tala ostört en stund.

Christoffer säger att han hörde en explosion när det brann. Han säger att han bor med sin tjej på Skånegatan 264 och det är mitt emot där det brann. Han säger att han var vaken när smällen hördes. Han säger att han såg ingenting. Han säger att de ser inte parkeringen från bostaden och han gick inte ut.

Christoffer säger att han har två kompisar som har varit ute på natten och kan ha sett något. Han säger att det är två arbetskollegor från Arbetscentrum på Kardanvägen i Varberg. Christoffer säger att det är Daniel Josefsson och Bengt Josefsson. Han säger att Daniel bor i ett boende på Ölandsgatan och Bengt bor med sin pappa på Skånegatan 77.

Christoffer tillfrågas om det är något annat han har hört eller sett gällande bränderna. Han säger att det är det inte.

Uppläst och godkänt.

Polisen

Förhör

Signerat av

Signerat datum

Enhet	Diarienr
Polisregion Väst, Utredning 1 LPO Varberg	5000-K346905-19

Hörd person	Personnummer
Josefsson, Bengt	

Den hörde är	ID Styrkt	Sätt	Ställning till misstänkt - målsägande - vittne
Vittne	Ja	Egna trovärdiga uppgifter	

Tolk	Språk

Brottsmisstanke / Anledning till förhöret
Skadegörelse, bilbrand den 24 mars 2019 på Skånegatan i Varberg.

Underrättad om misstanke	Underrättad om rätt till försvarare (best i FUK 12§ iakttagna)	
Försvarare/ombud önskas	**Försvarare/ombud närvarande**	**Godtar den försvarare som rätten förordnar**

Förhörsledare	Förhörsdatum	Förhör påbörjat	Förhör avslutat
Annika Ekerstedt	2019-04-03	14:16	14:28

Förhörsplats	Typ av förhör	Förhörssätt
	RB 23:6	Telefonförhör

Förhörsvittne	Utskrivet av

Berättelse

Bengt informeras om att det är ett förhör som ska hållas. Han säger att han är hemma och kan prata en stund.

Bengt säger att det var för två lördagar sedan som han satt och spelade TV-spel sent. Han säger att bor tillsamman smed sin pappa på Skånegatan 77 och denna helgen var också hans bror Daniel hemma hos dem. Han säger att Daniel låg i soffan.

Vidare säger Bengt att han hörde en hög smäll och tittade ut genom fönstret och kunde då se eldslågor. Han säger att han ringde 112 men såg sedan att brandkåren redan var på platsen. Han säger att han och Daniel gick ut och tittade på branden.

Bengt tillfrågas om han har hört eller sett något i övrigt gällande bränderna på Håsten. Han säger att det har han inte utom att det har kört en svart BMW i området med väldigt högt motorljud.

Uppläst och godkänt.

Polisen

Förhör

Signerat av

Signerat datum

Enhet	Diarienr
Polisregion Väst, Utredning 1 LPO Varberg	5000-K346905-19

Hörd person	Personnummer
Josefsson, Daniel	

Den hörde är	ID Styrkt	Sätt	Ställning till misstänkt - målsägande - vittne
Vittne	Ja	Egna trovärdiga uppgifter	

Tolk	Språk

Brottsmisstanke / Anledning till förhöret
Skadegörelse, bilbrand den 24 mars 2019 på Skånegatan i Varberg.

Underrättad om misstanke	Underrättad om rätt till försvarare (best i FUK 12§ iakttagna)	
Försvarare/ombud önskas	**Försvarare/ombud närvarande**	**Godtar den försvarare som rätten förordnar**

Förhörsledare	Förhörsdatum	Förhör påbörjat	Förhör avslutat
Annika Ekerstedt	2019-04-04	13:37	13:48

Förhörsplats	Typ av förhör	Förhörssätt
	RB 23:6	Telefonförhör

Förhörsvittne	Utskrivet av

Berättelse

Daniel informeras om att det är ett förhör som ska hållas. Han säger att han kan tala ostört en stund.

Daniel säger att han var hemma hos sin pappa på Skånegatan 77. Han säger att han vilade i soffan när han vaknade till av att hans bror Bengt ropade att det brinner. Daniel säger att han hörde två smällar.

Vidare säger Daniel att han gick ut tillsammans med Bengt och deras pappa Rolf och pappans kompis Angelica för att titta till de andra parkeringarna runt omkring.

Daniel säger att branden var på första parkeringen till vänster på Skånegatan. Han säger att de kollade de andra parkeringarna på Skånegatan men såg inget särskilt där utom en mörk BMW som körde iväg i hög hastighet. Han säger att det var tre utländska killar i bilen och den hade väldigt högt motorljud. Han säger att han skulle inte känna igen dessa killar om han såg dem igen. Han säger att bilen kördes längst ned på Skånegatan och vändes där och körde därifrån i hög hastighet. Han säger att han hann inte att ta registreringsnumret.

Han säger att de gick förbi lokalen gamla Mittpunkten och där stod det fyra killar med luvtröjor och luvorna uppdragna över huvudena. Han säger att han tror att de var i tjugoårsåldern men han skulle inte känna igen dem om han fick se dem igen.

Daniel tillfrågas om han har hört eller sett något annat som har med bränderna på Håsten att göra. Han säger att det har han inte.

Uppläst och godkänt.

Polisen

Förhör

Signerat av

Signerat datum

Enhet	Diarienr
Polisregion Väst, Utredning 1 LPO Varberg	5000-K346905-19

Hörd person	Personnummer
Börjesson, Fanny	

Den hörde är	ID Styrkt	Sätt	Ställning till misstänkt - målsägande - vittne
Vittne	Ja	Svenskt körkort	

Tolk	Språk

Brottsmisstanke / Anledning till förhöret
Skadegörelse, bilbrand klockan 02.29 den 24 mars 2019 på Skånegatan i Varberg.

Underrättad om misstanke	Underrättad om rätt till försvarare (best i FUK 12§ iakttagna)	
Försvarare/ombud önskas	**Försvarare/ombud närvarande**	**Godtar den försvarare som rätten förordnar**

Förhörsledare	Förhörsdatum	Förhör påbörjat	Förhör avslutat
Annika Ekerstedt	2019-04-05	15:40	15:55

Förhörsplats	Typ av förhör	Förhörssätt
Polishuset i Varberg	RB 23:6	

Förhörsvittne	Utskrivet av

Berättelse

Fanny informeras om att det är ett förhör som ska hållas för att hon var på brandplatsen och kan ha sett något som polisen kan ha nytta av i utredningen.

Fanny säger att hon och hennes kompis Nicole var utanför Max hamburgerrestaurang. Hon säger att de har nog öppet till klockan 04 på fredagar och lördagar.

Fanny säger att Nicoles pojkvän Faton Cimili ringde Nicole och sa att det brann på Skånegatan. Fanny säger att de åkte dit av ren nyfikenhet. Hon säger att hon och Nicole åkte i Fannys bil och det var bara de två i bilen. Hon säger att hon körde från Max via Österleden och sedan Trädlyckevägen in på Skånegatan. Fanny säger att hon parkerade på andra parkeringsplatsen till vänster på Skånegatan. Hon säger att sedan gick hon och Nicole till fots på Skånegatan till branden som var på första parkeringen till vänster på Skånegatan.

Fanny tillfrågas om hon har varit på flera brandplatser i Varberg. Hon säger att det har hon inte.

Fanny tillfrågas om hon såg någon röd bil i samband med att de var vid brandplatsen. Hon säger satt det gjorde hon inte.

Fanny tillfrågas om hon känner Anton Zwavormir Roslund. Hon säger att hon vet vem det är och att de mötte hon om i bilen när de körde ifrån Skånegatan. Hon säger att det var senare när branden var släckt och han körde en blåsvart BMW. Hon säger att Zwavormir har haft en röd Volvo men den har hon inte sett honom köra på länge.

Fanny tillfrågas om vilken bil hon och Nicole åkte i. Hon säger att det var hennes silvergrå BMW.

Fanny tillfrågas om hon har hört eller sett något annat som har med bränderna att göra som hon vill berätta. Hon säger att hon har inte hört eller sett något mer om dessa.

Uppläst och godkänt.

Fanny Börjesson,

Polisen

Förhör

Signerat av

Signerat datum

Enhet	Diarienr
Polisregion Väst, Utredning 1 LPO Varberg	5000-K346905-19

Hörd person	Personnummer
Månsten Danilovic, Nicole	

Den hörde är	ID Styrkt	Sätt	Ställning till misstänkt - målsägande - vittne
Vittne	Ja	Svenskt id-kort	

Tolk	Språk

Brottsmisstanke / Anledning till förhöret
Skadegörelse, bilbrand klockan 02.29 den 24 mars 2019 på Skånegatan i Varberg.

Underrättad om misstanke	Underrättad om rätt till försvarare (best i FUK 12§ iakttagna)	
Försvarare/ombud önskas	**Försvarare/ombud närvarande**	**Godtar den försvarare som rätten förordnar**

Förhörsledare	Förhörsdatum	Förhör påbörjat	Förhör avslutat
Annika Ekerstedt	2019-04-05	15:56	16:15

Förhörsplats	Typ av förhör	Förhörssätt
Polishuset i Varberg	RB 23:6	Telefonförhör

Förhörsvittne	Utskrivet av

Berättelse

Nicole informeras om att det är ett förhör som ska hållas för att hon var på brandplatsen och kan ha sett något som polisen kan ha nytta av.

Nicole säger att hon och Fanny var på Max när Nicoles pojkvän Faton ringde och sa att det brann på Skånegatan. Hon säger att hon och Fanny åkte med Fannys bil till Skånegatan. Hon säger att det hade brunnit förut och de var nyfikna på att se branden. Hon säger att de åkte från Max till Skånegatan och de åkte på Österleden dit. Hon säger att hon har några sekunder film från mobilen då de kör efter brandbilen in på Skånegatan. Vidare säger Nicole att Fanny parkerade bilen på andra parkeringsplatsen på vänster sida på Skånegatan och sedan gick de tillbaka på Skånegatan till branden son var på första parkeringen till vänster.

Nicole tillfrågas om hon har varit på fler brandplatser i Varberg. Hon säger att var på platsen när hennes pojkväns firmabil brann. Hon säger att hon minns inte när det var men det var firman Prima Måleris bil och det är ett familjeföretag. Hon säger att hon har ett foto på bilen när branden var släckt. Hon säger att hon kan skicka bilden till polisen.

Nicole tillfrågas om har sett någon röd bil i samband med någon av bränderna. Hon säger att det har hon inte.

Nicole tillfrågas om hon känner till Anton Zwavormir Roslund. Hon säger att det gör hon inte. Hon säger att det finns en kille som kallas Zwavormir men hon tror att han heter Fredrik i förnamn och Blod i efternamn och att hans fostermamma ska heta Agneta Pettersson. Nicole säger att hon vet det för hon hade Agneta som lärare i skolan.

Nicole tillfrågas om hon har sett eller hört något annat som kan vara till hjälp för polisen i samband med bränderna. Hon säger att det har hon inte.

Uppläst och godkänt.

Nicole Danilovic,

Polisen

Förhör

Signerat av

Signerat datum

Enhet	Diarienr
Polisregion Väst, Utredning 1 LPO Varberg	5000-K346905-19

Hörd person	Personnummer
Cimilji, Fidan	

Den hörde är	ID Styrkt	Sätt	Ställning till misstänkt - målsägande - vittne
Vittne	Ja	RES / Magnus Bartholdsson	

Tolk	Språk

Brottsmisstanke / Anledning till förhöret
Mordbrand

Underrättad om misstanke	Underrättad om rätt till försvarare (best i FUK 12§ iakttagna)	

Försvarare/ombud önskas	Försvarare/ombud närvarande	Godtar den försvarare som rätten förordnar

Förhörsledare	Förhörsdatum	Förhör påbörjat	Förhör avslutat
Magnus Bartholdsson	2019-04-05	16:15	16:22

Förhörsplats	Typ av förhör	Förhörssätt
Polishuset Varberg	RB 23:6	Telefonförhör

Förhörsvittne	Utskrivet av
	MaBa

Berättelse

Fidan informeras om att det är ett förhör med anledning av att han befann sig på brandplatsen.

Fidan uppgav att han och några kamrater var ute och körde runt. Det var han och Faton Cimili, de körde i en mblå/mgrå Jeep, och så var det Fanny Börjesson och Nicole Danilovic som körde en grå BMW.

De körde från Håstenshallen och när de körde förbi Skånegatan såg de att det brann så de bestämde sig för att stanna och titta. Det var den första parkeringsplatsen på vänster sida.

Fidan har inte varit på några fler brandplatser.

Fidan såg ingenting han tyckte var konstigt på vägen fram eller på platsen.

Han har inte iakttaget någon röd bil.

Fidan vet inte vem A Z Roslund är.

Uppläst och godkänt.

Bilaga: Kartbild över Håsten.

Fidan Cimili,

Polisen

Förhör

Signerat av

Signerat datum

Enhet	Diarienr
Polisregion Väst, Utredning 1 LPO Varberg	5000-K346905-19

Hörd person				Personnummer
Cimili, Faton				
Den hörde är	ID Styrkt	Sätt	Ställning till misstänkt - målsägande - vittne	
Vittne	Ja	Känd av M Bartholdsson		
Tolk			Språk	

Brottsmisstanke / Anledning till förhöret		
Mordbrand.		
Underrättad om misstanke	Underrättad om rätt till försvarare (best i FUK 12§ iakttagna)	
Försvarare/ombud önskas	Försvarare/ombud närvarande	Godtar den försvarare som rätten förordnar

Förhörsledare	Förhörsdatum	Förhör påbörjat	Förhör avslutat
Magnus Bartholdsson	2019-04-05	16:15	16:47
Förhörsplats	Typ av förhör	Förhörssätt	
	RB 23:6	Telefonförhör	
Förhörsvittne	Utskrivet av		
	MaBa		

Berättelse

Faton informeras om att det är ett förhör med anledning av att han befann sig på brandplatsen.

Faton uppgav att han och Fidan körde på Trädlyckevägen, från Håstensrondellen, när de upptäckte att det brann inne på Skånegatan. Han fortsatte förbi Skånegatan, körde runt i rondellen vid Österleden och körde tillbaka till Skånegatan.

Branden var på den första parkeringen på vänster sida. Faton parkerade på Skånegatan, framför en polisbil och sedan gick de och tittade. Faton ringde sin flickvän, Nicole Danilovic, och hon och en kamrat, Fanny Börjesson, kom dit.

Faton reagerade inte på att någonting verkade konstigt under tiden han var på platsen.

Han har varit på platsen för ytterligare en brand, det var när deras företagsbil, tillhörande Prima Måleri, brann. Han blev då uppringd av en släkting som berättade att deras bil brann och han åkte då till platsen.

Han har inte lagt märke till någon röd bil och han vet inte vem A Z Roslund är.

På fråga om han sett någonting annat som verkade underligt så berättade Faton att dagen efter hans företagsbil brunnit så körde han till Håsten för att kolla rent allmänt. På den mittersta parkeringen på vänster sida såg han två eller tre personer. Personerna gick åt hans håll men när de upptäckte Faton så vände de direkt och gick tillbaka in mot området, mot fotbollsplanen.

Faton kommer inte ihåg vad klockan var men det var mörkt. Han såg inte deras ansikten eller

om de bar på någonting och han kände inte igen någon.

Uppläst och godkänt.

Bilaga. Kartbild

Faton, Cimili.

Polisen

Förhör

Signerat av

Signerat datum

Enhet	Diarienr
Polisregion Väst, Utredning 1 LPO Varberg	5000-K346905-19

Hörd person	Personnummer
Jensen, Ronnie	

Den hörde är	ID Styrkt	Sätt	Ställning till misstänkt - målsägande - vittne
Vittne	Ja	M Bartholdsson	

Tolk	Språk

Brottsmisstanke / Anledning till förhöret
Mordbrand.

Underrättad om misstanke	Underrättad om rätt till försvarare (best i FUK 12§ iakttagna)	

Försvarare/ombud önskas	Försvarare/ombud närvarande	Godtar den försvarare som rätten förordnar

Förhörsledare	Förhörsdatum	Förhör påbörjat	Förhör avslutat
Magnus Bartholdsson	2019-04-05	17:36	17:54

Förhörsplats	Typ av förhör	Förhörssätt
	RB 23:6	Telefonförhör

Förhörsvittne	Utskrivet av

Berättelse

Ronnie uppgav att han blev väckt av att två kamrater, Bengt och Daniel Josefsson, kom och knackade på. Klockan var runt 01.30. De sa att det brann så Ronnie klädde på sig och gick med ut.

Ronnie tog sin cykel och cyklade de tre parkeringarna på höger sida, korsade Skånegatan längst ned, och cyklade sedan via parkeringarna upp till brandplatsen. Han stannade på en gräsmatta på höger sida och pratade med några poliser.

Strax efter kl 03.00 kom fyra killar i mörka kläder, en hade grå huva, gående på parkeringen där det brann. Killarna kom från området, det nedre vänstra hörnet sett från Trädlyckevägen. De gick mellan miljöstationen och garaget och över Skånegatan.

Cirka fem minuter senare kom en svart eller grå BMW körande. Den körde förbi brandplatsen och vände längst ned på Skånegatan. Bilen stannade på gatan, bakom en brandbil. Det satt två killar fram, föraren såg svensk ut och hade en vit keps på sig. Killarna filmade branden och åkte sedan iväg. Bilen kom tillbaka när Räddningstjänsten hade åkt och stannade återigen och filmade.

Ronnie beskriver bilen som en BMW M3 eller M5 av tidig modell, trimmad och "Streetmoddad". Bilen är utrustad med neonljus i kupén. Bilen dånar när den körs. Ronnie har inte sett bilen tidigare men efter branden har han sett den både på Håsten och på Sörse.

Vid kl 03.30 cyklade Ronnie tillbaka till sin lägenhet. De fyra killarna som han observerade tidigare stod då utanför hans lägenhet och pratade, de pratade troligtvis albanska. När de såg

Ronnie sprang de mot Bockstenskolehållet.

Ronnie har inte varit på fler brandplatser.

Ronnie har inte observerat någon röd bil och han vet inte vem A Z Roslund är.

När Ronnie var och tittade på brandplatsen så observerade han att metallen i en stolpe bubblat, vilket tyder på att det måste ha varit väldigt varmt. Stolpen stod mellan en svart van som var helt utbränd och en svart Volvo.

Uppläst och godkänt.

Bilaga: Kartbild

Ronnie Jensen,

Polisen

Förhör

Signerat av

Signerat datum

Enhet	Diarienr
Polisregion Väst, Utredning 1 LPO Varberg	5000-K346905-19

Hörd person	Personnummer
Johansson, Viktor	

Den hörde är	ID Styrkt	Sätt	Ställning till misstänkt - målsägande - vittne
Vittne	Ja	Egna trovärdiga uppgifter	

Tolk	Språk

Brottsmisstanke / Anledning till förhöret
Skadegörelse, bilbrand klockan 02.29 den 24 mars 2019 på Skånegatan i Varberg.

Underrättad om misstanke	Underrättad om rätt till försvarare (best i FUK 12§ iakttagna)	
Försvarare/ombud önskas	**Försvarare/ombud närvarande**	**Godtar den försvarare som rätten förordnar**

Förhörsledare	Förhörsdatum	Förhör påbörjat	Förhör avslutat
Annika Ekerstedt	2019-04-05	19:45	20:00

Förhörsplats	Typ av förhör	Förhörssätt
Västgötagatan 189, Varberg	RB 23:6	

Förhörsvittne	Utskrivet av

Berättelse

Viktor hörs hemma i bostaden och mamma Eva-Lotta informeras om att det är ett förhör som ska hållas med Viktor.

Viktor informeras också om att det är ett förhör som ska hållas för att han var på brandplatsen och kan ha sett något som polisen kan ha nytta av.

Viktor berättar att han och några kompisar var i Trönninge BK:s klubbstuga vid Håstens idrottsplats och spelade tv-spel. Han säger att när de gick hemåt på natten så kände de brandrök och genom Håstensområdet tills de kom till branden.

Viktor tillfrågas om vilka kompisar han gick till branden tillsammans med. Han säger att det var Valmir Sahity och Albin Maxhuni. Viktor säger att Valmirs familj har fått tre bilar uppbrända som har stått parkerade på andra parkeringen på vänster sida av Skånegatan.

Viktor tillfrågas om han har varit på några andra brandplatser. Han säger att det har han inte.

Viktor tillfrågas om han han såg någon röd bil i närheten av branden. Han säger att det gjorde han inte.

Viktor tillfrågas om han känner Anton Zwavormir Roslund. Han säger att det gör han inte.

Viktor tillfrågas om han hört något annat i samband med bränderna i Varberg. Han säger att det har han inte.

Uppläst och godkänt.

Viktor Johansson,

Polisen

Förhör

Signerat av

Signerat datum

Enhet	Diarienr
Polisregion Väst, Utredning 1 LPO Varberg	5000-K346905-19

Hörd person	Personnummer
Maxhuni, Albin	

Den hörde är	ID Styrkt	Sätt	Ställning till misstänkt - målsägande - vittne
Vittne	Ja	Egna trovärdiga uppgifter	

Tolk	Språk

Brottsmisstanke / Anledning till förhöret
Skadegörelse, bilbrand klockan 02.29 den 24 mars 2019 på Skånegatan i Varberg.

Underrättad om misstanke	Underrättad om rätt till försvarare (best i FUK 12§ iakttagna)	
Försvarare/ombud önskas	**Försvarare/ombud närvarande**	**Godtar den försvarare som rätten förordnar**

Förhörsledare	Förhörsdatum	Förhör påbörjat	Förhör avslutat
Annika Ekerstedt	2019-04-06	12:05	12:15

Förhörsplats	Typ av förhör	Förhörssätt
	RB 23:6	Telefonförhör

Förhörsvittne	Utskrivet av

Berättelse

Vid besök hemma hos Albin 2109-04-05 så informerades hans föräldrar Imrane och Afrim om att polisen ska förhöra Albin som vittne gällande en bilbrand. Albin var inte hemma men via telefon bestämdes att han skulle höras dagen därpå.

Albin informeras om att det är ett förhör som ska hållas för att han var på brandplatsen och kan ha sett något som polisen kan ha nytta av.

Albin berättar att han var i Trönning BK:s klubbstuga vid Håstens idrottsplats och lanade med kompisar. Han säger att det var Viktor Johansson, Damir Algoric och Osam Hallaby. Vidare säger Albin att när de gick hem på natten så hörde de knakande ljud och gick för att kolla och såg branden. Han säger att de gick från klubbstuga och ner mellan koloniområdet och Bocksten och kom ut vid Västgötagatan och sedan gick de genom Håstensområdet till Skånegatan.

Han säger att han gick förbi en annan brandplats när han hade varit på fest för ett tag sedan när han hade varit på fest. Han säger att det var den platsen där det har brunnit två gånger. Albin tillfrågas om han har sett någon röd bil i samband med bränderna. Han säger att det har han inte.

Albin tillfrågas om han vet vem Anton Zwavormir Roslund är. Han säger att det gör han inte.

Albin tillfrågas om har hört eller sett något annat i samband med bränderna i Varberg. Han säger att det har han inte.

Uppläst och godkänt.

Albin Maxhuni,

Polisen

Förhör

Signerat av

Signerat datum

Enhet	Diarienr
Polisregion Väst, Utredning 1 LPO Varberg	5000-K346905-19

Hörd person	Personnummer
Agovic, Damir	

Den hörde är	ID Styrkt	Sätt	Ställning till misstänkt - målsägande - vittne
Vittne	Ja	Vårdnadshavare / M Bartholdsson	

Tolk	Språk

Brottsmisstanke / Anledning till förhöret
Mordbrand.

Underrättad om misstanke	Underrättad om rätt till försvarare (best i FUK 12§ iakttagna)	
Försvarare/ombud önskas	Försvarare/ombud närvarande	Godtar den försvarare som rätten förordnar

Förhörsledare	Förhörsdatum	Förhör påbörjat	Förhör avslutat
Magnus Bartholdsson	2019-04-06	14:04	14:14

Förhörsplats	Typ av förhör	Förhörssätt
	RB 23:6	Telefonförhör

Förhörsvittne	Utskrivet av
	MaBa

Berättelse

Vid besök hemma hos Damir 2109-04-05 så informerades hans föräldrar om att polisen ska förhöra Damir som vittne gällande en bilbrand. Damir var inte hemma men via telefon bestämdes att han skulle höras dagen därpå.

Damir informerad om att förhöret hålls eftersom han befunnit sig på brandplatsen.

Damir uppgav att han var i Trönninge BK:s klubbstuga och spelade dataspel med några kompisar.

Han fick skjuts hem av en kamrat och blev avsläppt på andra parkeringen till vänster. Han gick hem, kollade Snapchat och åt lite. Efter en liten stund, kanske tio minuter, såg han på Snapchat att det brann på Skånegatan.

Han tittade ut och såg några kamrater utanför, det var Valmir A, Albin Maxhuni och Viktor Johansson. Damir tror att Polisen har pratat med hans kamrater redan.

Han gick ut och tillsammans gick de ut till den andra parkeringen, där såg de en brandbil och sedan gick de på Skånegatan till den första parkeringen och tittade på branden.

Damir såg bland annat Fidan, Faton, Fatons flickvän och en kamrat till denna, vid brandplatsen.

Damir var på platsen när hans kamrat Valmirs bilar brann.

Damir har inte sett någonting utmärkande vid brandplatserna. Tidigare på dagen den 23 mars

så såg han en konstig man. Han beskriver mannen som 30-40 år av svensk härkomst och cirka 175 cm lång. Mannen var ute och gick med en liten, svart hund. Damir såg mannen vid gamla Mittpunkten. Damir har inte sett mannen eller hunden tidigare.

Damir har inte lagt märke till någon röd bil.

Damir känner inte A Z Roslund. Han har hört namnet Zwavormir tidigare men han vet inte vem det är.

Damir har inte hört något speciellt när det pratats om branden.

Uppläst och godkänt.

Bilaga: Karta

Damir Agovic,

Polisen

Förhör

Signerat av

Signerat datum

Enhet	Diarienr
Polisregion Väst, Utredning 3 LPO Varberg	5000-K346905-19

Hörd person	Personnummer
Pinter, Janine	

Den hörde är	ID Styrkt	Sätt	Ställning till misstänkt - målsägande - vittne
Vittne	Ja	Svenskt körkort	

Tolk	Språk

Brottsmisstanke / Anledning till förhöret

Hörs som vittne gällande vad hon känner till om branden på Skånegatan den 24 mars 2019. Janine är mamma till Melvin.

Underrättad om misstanke	Underrättad om rätt till försvarare (best i FUK 12§ iakttagna)	
Försvarare/ombud önskas	**Försvarare/ombud närvarande**	**Godtar den försvarare som rätten förordnar**

Förhörsledare	Förhörsdatum	Förhör påbörjat	Förhör avslutat
Jessica Horrdin	2019-06-14	11:10	11:12

Förhörsplats	Typ av förhör	Förhörssätt
Förhörsrum polisstationen varberg	RB 23:6	

Förhörsvittne	Utskrivet av

Berättelse

Janine informeras om att ett förhör kommer hållas med henne då hon är mamma till Melvin som är häktad misstänkt för grov skadegörelse på Skånegatan den 24 mars 2019

Janine informeras om att hon är nära anhörig till misstänkt och har därmed ingen skyldighet att vittna vid en eventuell rättegång.

Janine ombeds berätta vad hon känner till om en grov skadegörelse genom brand på flera motorfordon på Skånegatan Varberg den 24 mars 2019 tom kl. 02.29
Janine berättar att hon inte känner till något om det mer än om det stod något i tidningen om det för då kan de ha pratat om det.

Janine tillfrågas om hon vet vart Melvin befann sig aktuell tidpunkt för branden
Janine tittar i sin konversation med Melvin och där framgår inte om han sov någon annanstans den natten.
Janine har inget ytterligare att tillägga i förhöret.

Uppläst och godkänt.

Polisen

Förhör

Signerat av

Signerat datum

Enhet	Diarienr
Polisregion Väst, Utredning 3 LPO Varberg	5000-K346905-19

Hörd person	Personnummer
Pinter, Edward	

Den hörde är	ID Styrkt	Sätt	Ställning till misstänkt - målsägande - vittne
Vittne	Ja	Svenskt körkort	

Tolk	Språk

Brottsmisstanke / Anledning till förhöret

Hörs som vittne gällande vad han känner till om branden på Skånegatan den 24 mars 2019. Edward är pappa till Melvin.

Underrättad om misstanke	Underrättad om rätt till försvarare (best i FUK 12§ iakttagna)	
Försvarare/ombud önskas	**Försvarare/ombud närvarande**	**Godtar den försvarare som rätten förordnar**

Förhörsledare	Förhörsdatum	Förhör påbörjat	Förhör avslutat
Jessica Horrdin	2019-06-14	12:42	12:44

Förhörsplats	Typ av förhör	Förhörssätt
Förhörsrum polisstationen Varberg	RB 23:6	

Förhörsvittne	Utskrivet av

Berättelse

Edward informeras om att ett förhör kommer hållas med honom då han är pappa till Melvin som är häktad misstänkt för grov skadegörelse på Skånegatan den 24 mars 2019

Edward informeras om att han är nära anhörig till misstänkt och har därmed ingen skyldighet att vittna vid en eventuell rättegång.

Edward ombeds berätta vad han känner till om en grov skadegörelse genom brand på flera motorfordon på Skånegatan Varberg den 24 mars 2019 tom kl. 02.29
Edward svarar nej inte mer än att de kan ha pratat om det ifall det stod i tidningen dagen efter.

Edward tillfrågas om han vet vart Melvin befann sig aktuell tidpunkt för branden
Edward svarar nej det kan han inte säga men enligt sms-konversationen i telefonen så sover Melvin hemma-
Edward har inget ytterligare att tillägga i förhöret.

Uppläst och godkänt.

Polisen

Förhör

Signerat av

Signerat datum

Enhet	Diarienr
Polisregion Väst, Utredning 3 LPO Varberg	5000-K346905-19

Hörd person			Personnummer
Karlsson, Jaana			
Den hörde är	ID Styrkt	Sätt	Ställning till misstänkt - målsägande - vittne
Vittne	Ja	Svenskt körkort	
Tolk			Språk

Brottsmisstanke / Anledning till förhöret

Hörs som vittne gällande vad hon känner till om branden på Skånegatan den 24 mars 2019. Jaana är mamma till Julian

Underrättad om misstanke	Underrättad om rätt till försvarare (best i FUK 12§ iakttagna)	
Försvarare/ombud önskas	Försvarare/ombud närvarande	Godtar den försvarare som rätten förordnar

Förhörsledare	Förhörsdatum	Förhör påbörjat	Förhör avslutat
Jessica Horrdin	2019-06-16	11:28	11:31
Förhörsplats	Typ av förhör	Förhörssätt	
Förhörsrum Polisstationen Varberg	RB 23:6		
Förhörsvittne	Utskrivet av		

Berättelse

Jaana informeras om att ett förhör kommer hållas med henne då hon är mamma till Julian som är häktad misstänkt för grov skadegörelse på Skånegatan den 24 mars 2019

Jaana informeras om att hon är nära anhörig till misstänkt och har därmed ingen skyldighet att vittna vid en eventuell rättegång.

Jaana ombeds berätta vad hon känner till om en grov skadegörelse genom brand på flera motorfordon på Skånegatan Varberg den 24 mars 2019 tom kl. 02.29
Jaana svarar nej hon vet ingenting.

Jaana tillfrågas om hon vet vart Julian befann sig aktuell tidpunkt för branden
Melvin var inte hemma hos dem i alla fall och hon tror Julian var hemma och sov.
Jaana har inget mer att tillägga i förhöret

Jaana ombes kolla i sin telefon om hon har någon konversation med Julian dessa dagar för att se om det kan framgå vad han gjort och om det gör att hon kommer på något mer gällande händelsen.

Uppläst och godkänt.

Polisen

Förhör

Signerat av

Signerat datum

Enhet	Diarienr
Polisregion Väst, Utredning 3 LPO Varberg	5000-K346905-19

Hörd person	Personnummer
Karlsson, Michael	

Den hörde är	ID Styrkt	Sätt	Ställning till misstänkt - målsägande - vittne
Vittne	Ja	Svenskt körkort	

Tolk	Språk

Brottsmisstanke / Anledning till förhöret

Hörs som vittne gällande vad han känner till om branden på Skånegatan den 24 mars 2019. Michael är pappa till Julian

Underrättad om misstanke	Underrättad om rätt till försvarare (best i FUK 12§ iakttagna)	
Försvarare/ombud önskas	**Försvarare/ombud närvarande**	**Godtar den försvarare som rätten förordnar**

Förhörsledare	Förhörsdatum	Förhör påbörjat	Förhör avslutat
Jessica Horrdin	2019-06-16	13:10	13:12

Förhörsplats	Typ av förhör	Förhörssätt
Förhörsrum polisstationen Varberg	RB 23:6	

Förhörsvittne	Utskrivet av

Berättelse

Michael informeras om att ett förhör kommer hållas med honom då han är pappa till Julian som är häktad misstänkt för grov skadegörelse på Skånegatan den 24 mars 2019

Michael informeras om att han är nära anhörig till misstänkt och har därmed ingen skyldighet att vittna vid en eventuell rättegång.

Michael ombeds berätta vad han känner till om en grov skadegörelse genom brand på flera motorfordon på Skånegatan Varberg den 24 mars 2019 tom kl. 02.29
Michael svarar att han inte vet någonting

Michael tillfrågas om han vet vart Julian befann sig aktuell tidpunkt för branden
Michael kan bara utgå från att Julian sovit i sin säng. Om Julian är sig själv så skulle han aldrig göra något sådant här.
Michael har inget att tillägga i förhöret.
Michal har inga konversationer sparade i sin telefon med Julian, vilket han visat upp för förhörsledaren. Han raderar alltid alla sms han får för han vill inte att det upptar minnet i telefonen.

Uppläst och godkänt.

Polisen

Förhör

Signerat av

Signerat datum

Enhet	Diarienr
Polisregion Väst, Utredning 3 LPO Varberg	5000-K346905-19

Hörd person	Personnummer
Bruun Gamboa, Lene	

Den hörde är	ID Styrkt	Sätt	Ställning till misstänkt - målsägande - vittne
Vittne	Ja	Trovärdiga uppgifter	

Tolk	Språk

Brottsmisstanke / Anledning till förhöret
Höras som vittne till mordbrand på Skånegatan den 24 mars 2019

Underrättad om misstanke	Underrättad om rätt till försvarare (best i FUK 12§ iakttagna)	
Försvarare/ombud önskas	**Försvarare/ombud närvarande**	**Godtar den försvarare som rätten förordnar**

Förhörsledare	Förhörsdatum	Förhör påbörjat	Förhör avslutat
Jessica Horrdin	2019-09-06	11:33	11:55

Förhörsplats	Typ av förhör	Förhörssätt
	RB 23:6	Telefonförhör

Förhörsvittne	Utskrivet av

Berättelse

Lene informeras om att ett förhör behöver hållas med henne som vittne med anledning av att hon har ringt SOS den 24 mars 2019 kl. 02.26.01 med anledning av en brand på Skånegatan i Varberg.

Lene ombeds berätta vad hon känner till om branden den 24 mars på Skånegatan
Lene berättar att hon kom på Österleden, hon minns inte vad klockan var men hon hade jobbat i Halmstad och när hon kom till Bockstensskolan så kom det en svart och röd bil från den vägen och den svarta bilen körde bara rakt ut så hon fick bromsa och sen kör hon vidare och den röda bilen svänger ut bakom henne och kör efter den svarta bilen ner mot 153:an. När Lene kommer till Skånegatan och är vid första parkeringen till vänster, så ser hon att det lyser på parkeringen och då stannar hon och ser att det brinner från en bil. Hon ser inga personer på platsen. Hon ringer 112 för att höra om någon annan ringt men de på SOS sa att hon var först, ingen annan hade ringt.

Lene tillfrågas varifrån bilarna hon såg kommer ifrån
Lene berättar att de svänger ut från Ölandsgatan som är gatan som går in till Bockstensskolan. De kör vänster ut på Österleden mot Värnamoleden. Hon kom från rondellen vid Värnamoleden så hon fick bromsa för att inte köra på den svarta bilen. Hon såg inte vad det var för modell på den svarta bilen men den röda var en Volvo kombi äldre modell. Lene såg inget registreringsnummer för det gick så fort. Lene tänkte inte på hur många personer det var i bilarna eller vad det var för personer utan det var först efteråt när hon såg branden som hon tänkte på de här två bilarna och att de kom ut från den gatan vid Bockstensskolan.

Lene tillfrågas om hon gör några andra iakttagelser från Ölandsgatan tills att hon kommer till Skånegatan
Lene svarar nej hon gjorde andra iakttagelser och såg inga andra personer.

Lene tillfrågas vart bilen stod som hon såg brinna
Lene berättar att bilen stod på den första vänstra parkeringen närmast förråden och längst ner på parkeringen mot Bockstensskolan.

Lene tillfrågas vad det var för bil som brann
Lene svarar att hon inte tänkte på det var för bil men då var det bara en bil och den hade inte brunnit sådär länge.

Lene tillfrågas om hur hon vet att den inte brunnit så länge
Lene berättar att det inte var så mycket flammor utan det var mest under bilen och det hade inte spritt sig till något annat.

Lene tillfrågas hur länge hon var kvar på platsen
Lene berättar att hon var kvar på platsen till räddningstjänsten kom och det tog ca 5-6 minuter innan de kom. Polisen kom också och Lena pratade med dem och sa att hon hade ringt och frågade om hon skulle vara kvar men de sa att de inte behövde prata med henne just då.

Lene tillfrågas om hon såg några andra personer under tiden hon är på platsen
Lene berättar att det kom en gammal ljus raggarbil och de gick ur bilen och började filma och var kvar till polisen kom också.

Lene tillfrågas vad det var för ålder på de personerna
Lene berättar att de var ca 50-55år, det var två män. Lene pratade ingenting med dem. När polisen kom var den en kille som kom och sa att hans flickvän hade sett två killar springa och han hade försökt springa efter dem men hann inte ifatt. Men den killen följde med polisen för att åka runt och se om han kunde hitta dem.

Lene tillfrågas om hon vet vem den killen var som pratade med polisen
Lene svarar nej men hon vet att han bor längre ner på Skånegatan. Hon tror han är ca 24-30 år gammal, men det var lite mörkt på platsen och svårt att se. Men han hade sin tjej med och de hade en schäferhund med sig.

Lene tillfrågas om hon gör några iakttagelser om hur branden kan ha startat.
Lene berättar att hon tyckte det såg ut som något legat under bilen för det var där det brann mest men hon är inte säker. Lene kunde inte se något under bilen.

Lene tillfrågas hur ljusförhållandena var på platsen
Lene berättar att hon stod på Skånegatan och inne på parkeringen fanns en lampa vid bilen som brann. Det var även en lampa utmed Skånegatan.

Lene tillfrågas hur långt ifrån hon stod själva branden
Lene berättar att hon stod ca 10-15 meter ifrån branden.

Lene informeras om att det varit ett antal bränder på Håsten och tillfrågas om hon gjort några andra iakttagelser eller hört om bränderna på annat sätt
Lene svarar nej. Hon bodde på mitten parkeringen innan på Skånegatan och där har det brunnit men hon har bara sett det när det väl har brunnit.

Lene tillfrågas om hon känner någon annan som gjort iakttagelser av några bränder
Lene svarar nej

Lene tillfrågas om hon hörde något mer vad killen sa till polisen
Lene berättar att hon hörde att han sa att det var två killar som sprungit förbi hans flickvän i rasande fart. Lene vet inte vart den tjejen hade sett killarna. Lene hörde inget annat signalement på killarna.

Lene tillfrågas om hon har något annat att tillägga i förhöret
Lene svarar nej inte vad hon kan komma på.

Förhörsledaren läser upp det som står skrivet i förhöret. Lene tillfrågas om det stämmer det som förhörsledaren läst upp
Lene svarar ja

Uppläst och godkänt

Polisen

Förhör

Signerat av

Signerat datum

Enhet	Diarienr
Polisregion Väst, Utredning 3 LPO Varberg	5000-K346905-19

Hörd person			Personnummer
Josefsson, Bengt			
Den hörde är	ID Styrkt	Sätt	Ställning till misstänkt - målsägande - vittne
Vittne	Ja	Kontrollfrågor	
Tolk			Språk

Brottsmisstanke / Anledning till förhöret		
Höras som vittne till mordbrand på Skånegatan den 24 mars 2019		
Underrättad om misstanke	Underrättad om rätt till försvarare (best i FUK 12§ iakttagna)	
Försvarare/ombud önskas	Försvarare/ombud närvarande	Godtar den försvarare som rätten förordnar

Förhörsledare	Förhörsdatum	Förhör påbörjat	Förhör avslutat
Jessica Horrdin	2019-09-06	14:24	14:33
Förhörsplats	Typ av förhör	Förhörssätt	
	RB 23:6		
Förhörsvittne	Utskrivet av		

Berättelse

Bengt informeras om att ett förhör behöver hållas med honom som vittne med anledning av att han har ringt SOS den 24 mars 2019 kl. 02.31.48 med anledning av en brand på Skånegatan i Varberg.

Bengt ombeds berätta om händelsen
Bengt berättar att han hade persiennerna neddragna och så öppnade han upp dem och kollade ut och då såg han att det brann på parkeringen och då ringde han SOS. Han tror det var flera som ringde dit.

Bengt tillfrågas hur långt avståndet var från där han stod till branden
Bengt svarar att det är en liten bit, men han kan inte uppskatta avståndet.

Bengt tillfrågas vad han ser när han tittar ut genom fönstret
Bengt berättar att han ser att det brinner i några bilar på parkeringen.

Bengt tillfrågas om han såg några personer på platsen för branden
Bengt svarar nej. Han gick ut med sin pappa och då var brandbilen där och höll på att släcka.

Bengt tillfrågas om han såg eller hörde någon annorlunda innan han såg att det brann
Bengt berättar att han hörde en smäll men han minns inte när i tid det var i förhållande till att han såg branden. Han tror det var att något däck som smällde.

Bengt tillfrågas om han gjort några andra iakttagelser eller hört något om bränderna som varit i Varberg under våren 2019
Bengt svarar nej.

Bengt tillfrågas om han har något annat att tillägga
Bengt svarar nej inte vad han kommer på

Förhörsledaren läser upp det som står skrivet i förhöret. Bengt tillfrågas om det stämmer det som förhörsledaren läst upp
Bengt svarar ja

Uppläst och godkänt

Polisen

Förhör

Signerat av

Signerat datum

Enhet	Diarienr
Polisregion Väst, Utredning 3 LPO Varberg	5000-K346905-19

Hörd person	Personnummer
Larsson Sandlund, Inger	

Den hörde är	ID Styrkt	Ställning till misstänkt - målsägande - vittne
Vittne	Nej	

Tolk	Språk

Brottsmisstanke / Anledning till förhöret
Höras som vittne till mordbrand på Skånegatan den 24 mars 2019

Underrättad om misstanke	Underrättad om rätt till försvarare (best i FUK 12§ iakttagna)	
Försvarare/ombud önskas	**Försvarare/ombud närvarande**	**Godtar den försvarare som rätten förordnar**

Förhörsledare	Förhörsdatum	Förhör påbörjat	Förhör avslutat
Jessica Horrdin	2019-09-06	14:53	15:09

Förhörsplats	Typ av förhör	Förhörssätt
	RB 23:6	Telefonförhör

Förhörsvittne	Utskrivet av

Berättelse

Inger informeras om att ett förhör behöver hållas med honom som vittne med anledning av att han har ringt SOS den 24 mars 2019 kl. 02.30.49 med anledning av en brand på Skånegatan i Varberg.

Inger ombeds berätta om händelsen
Inger berättade att hon låg och sov på natten och så hörde hon att ett billarm gick igång. Hon reagerade inte direkt utan låg kvar men sen hörde hon hur det smäller till ganska högt. Då det hade det brunnit några gånger på Håsten tidigare så hon flög upp ur sängen och då såg hon genom persiennen att lågorna gick över deras garage. Hon ringde då SOS och hon tror att det var några andra som ringde ungefär samtidigt. Hon visste inte om det brann inne i garaget eller vart det brann och då hon bara bor fem meter från garaget så blev var orolig. Hon var kvar med operatören i luren och då sa operatören efter en stund att det inte brann i garaget utan att det var i bilar på parkeringen som brann. Hon tror att det var något däck som small när hon hörde den höga smällen men hon vet inte säkert. Hon såg inget annat än att det var stora lågor.

Inger tillfrågas om hon såg några personer på platsen för branden
Inger svarar nej hon såg bara garaget framför sig. Hon såg inte att brandkåren kom eller någonting

Inger tillfrågas om hon gjorde några andra iakttagelser den natten
Inger berättar att hon gick ut och tittade på det som hänt för hon mådde ganska dåligt över händelsen. Hon tittade sig omkring men orkade inte var kvar så länge så hon gick in ganska snabbt. Hon reagerade inte över något anmärkningsvärt förutom att en polis sprang ner i riktning mot Håsten

Inger tillfrågas om hon gjort några andra iakttagelser eller hört något om några andra bränder
Inger berättar att någon morgon efter den 24 mars några så cyklade hon till jobbet vid 07-tiden och då var vaktmästarna på platsen för då hade det brunnit på den andra parkeringen på Skånegatan (*Det var branden den 27 mars K360433-19, förhörsledarens anteckning)* . På platsen för branden slänger Inger ögat upp på taket och där ligger en petflaska, en trasa och en påse och då sa hon till vaktmästarna att det kan ju vara bevis. Ingen ville ringa till polisen om det så hon ringde polisen när hon kom till jobbet och hon pratade med dem några gånger den förmiddagen och polisen åkte ut till platsen och sa att de hittade vad hon sett. Inger vet inte vad de gjorde med det eller vad som hänt sen.

Inger ombeds beskriva det som låg på garagetaket
Inger berättar att det var en PET-flaska, hon så ingen etikett på flaskan, en röd trasa och en plastpåse från typ ICA eller konsum. Hon fick en känsla av att någon hivat upp påsen för att bli av med saker för de låg precis vid struprännan och hon tror inte den legat där så länge *(finns ett PM om sakerna i K K360433-19, förhörsledarens anteckning).*

Inger tillfrågas om hon sett några andra iakttagelser i samband med några andra bränder
Inger svarar nej.

Inger tillfrågas om hon har något ytterligare att tillägga i förhöret
Inger svarar nej

Förhörsledaren läser upp det som står skrivet i förhöret. Inger tillfrågas om det stämmer det som förhörsledaren läst upp
Inger svarar ja

Förhöret uppläst och godkänt

Polisen

Förhör

Signerat av

Signerat datum

Enhet	Diarienr
Polisregion Väst, Utredning 3 LPO Varberg	5000-K346905-19

Hörd person	Personnummer
Persson, Boris	

Den hörde är	ID Styrkt	Sätt	Ställning till misstänkt - målsägande - vittne
Vittne	Ja	Trovärdiga uppgifter	

Tolk	Språk

Brottsmisstanke / Anledning till förhöret
Höras som vittne till mordbrand på Skånegatan den 24 mars 2019

Underrättad om misstanke	Underrättad om rätt till försvarare (best i FUK 12§ iakttagna)	
Försvarare/ombud önskas	**Försvarare/ombud närvarande**	**Godtar den försvarare som rätten förordnar**

Förhörsledare	Förhörsdatum	Förhör påbörjat	Förhör avslutat
Jessica Horrdin	2019-09-06	15:33	15:41

Förhörsplats	Typ av förhör	Förhörssätt
	RB 23:6	Telefonförhör

Förhörsvittne	Utskrivet av

Berättelse

Boris informeras om att ett förhör behöver hållas med honom som vittne med anledning av att han har ringt SOS den 24 mars 2019 kl. 02.34.53 med anledning av en brand på Skånegatan i Varberg.

Boris ombeds berätta om händelsen
Boris berättar att det var ganska sent och hans fru vaknade av att det small, antagligen av ett däck. Han tittade ut och såg lågor men då var det någon annan som ringt för brandkåren var nästan där. De gick ut för de var oroliga att deras bil var hade brunnit och de var ute ca 20minter och under den tiden kom även polisen till platsen.

Boris tillfrågas om han såg någon på platsen när han såg att det brann
Boris berättar att han såg bara lågor han såg inga bilar. När han kom ut så var det bara grannar på platsen, det var ingen okänd.

Boris tillfrågas om det var någon som uppträdde märkligt eller annorlunda
Boris svarar nej det var bara allmän irritation.

Boris tillfrågas hur långt det är till brandplatsen från där han stod och såg att det brann
Boris svarar att det är ca 60 meter, det är några hustak och ett sophus i vägen.

Boris tillfrågas om han gjort några andra iakttagelser eller hört något i samband med någon annan brand
Boris berättar att han såg branden som var på motsatt sida parkering från där han bor och då såg han också lågor. Det var tidigare i datum än branden den 24 mars. Vid det tillfället gjorde han inga iakttagelser och ringde inte till SOS. Han har hört en del rykten men det är bara en massa teorier som går.

Boris tillfrågas om han har något ytterligare att tillföra i förhöret
Boris svarar nej

Förhörsledaren läser upp det som står skrivet i förhöret. Boris tillfrågas om det stämmer det som förhörsledaren läst upp
Boris svarar ja

Polisen

Förhör

Signerat av

Signerat datum

Enhet	Diarienr
Polisregion Väst, Utredning 3 LPO Varberg	5000-K346905-19

Hörd person	Personnummer
Pinter, Melvin Edward	20020407-2672

Den hörde är	ID Styrkt	Sätt	Ställning till misstänkt - målsägande - vittne
Misstänkt	Ja	Känd av polisman Pa horrdin	

Delgiven information om att förenklad delgivning vid ett personligt möte genom att skriftlig information överlämnas.
2019-06-06 Jessica Horrdin

Tolk	Språk

Målsägande/misstänkt under 18 år	Vårdnadshavare underrättad	Socialnämnden underrättad om mt	Socialtjänsten underrättad om tid för förhör
Ja	Ja	Ja	Ja

Föräldrar/Vårdnadshavare/Annan underrättad

Brottsmisstanke / Anledning till förhöret
Se förhör

Underrättad om misstanke	Underrättad om rätt till försvarare (best i FUK 12§ iakttagna)
Ja	

Försvarare/ombud önskas	Försvarare/ombud närvarande	Godtar den försvarare som rätten förordnar
Anna Heurlin	Ja	

Förhörsledare	Förhörsdatum	Förhör påbörjat	Förhör avslutat
Jessica Horrdin	2019-06-06	10:13	11:31

Förhörsplats	Typ av förhör	Förhörssätt
Förhörsrum arresten Varberg	RB 23:6	

Förhörsvittne	Utskrivet av

Berättelse

Närvarande vid förhöret är biträdande förhörsledare Ulrica Strömkvist. Socialtjänsten i Varberg är informerade om förhöret men hade ingen möjlighet att närvara. Föräldrarna är underrättade om att ett förhör kommer hållas men efter beslut från åklagaren får de inte närvara vid förhöret då det kan vara till men för utredningen.

Melvin är införstådd med att det är ett förhör som kommer hållas. Han har sin försvarare Anna Heurlin närvarande.

Melvin informeras om att han nu kommer delges ytterligare en misstanke.

Melvin informeras om att han har rätt att inte yttra sig gällande misstanken

Melvin delges misstanke om grov skadegörelse genom att tillsammans och i samförstånd med annan anlägga brand på motorfordon på Skånegatan Varberg den 24 mars 2019 tom kl. 02.29 genom att på okänt sätt tända eld på en eller flera parkerada personbilar. Elden spred sig till sammanlagt 7 bilar. Fordonen är skadade och skadegörelsen har på det sättet lidit men för målsägaren

Melvin tillfrågas om han förstått misstanken
Melvin svarar ja

Melvin ombeds fritt berätta om misstänken som är riktad emot honom
Melvin berättar att han tyvärr inte minns något, annars hade han sagt det.

Melvin tillfrågas om han på något sätt kan hänga upp datumen på något
Melvin svarar nej det kan han inte.

Melvin ombeds berätta vad han gjorde natten mellan lördagen den 23 mars till söndagen den 24 mars 2019
Melvin svarar att han inte minns.

Melvin tillfrågas om han kan relatera datumet till om han och Julian sovit över hos varandra vid aktuellt datum
Melvin svarar att han inte minns, det borde i så fall förekomma i hans mobil.

Melvin informeras om att han i förhör i går uppgav att han varit ute och sett när en brand var släckt när han sov hos Julian
Melvin svarar att det stämmer. Det var ett tillfälle på Västgötagatan och då hade det brunnit en bil och tagit eld i förråd. Melvin tror har han bilder på det i sin telefon. Melvin berättar att han har sett att det brunnit på Skånegatan vid ett tillfälle men han minns inte exakt detta tillfälle

Melvin ombeds berätta om vad han såg på Skånegatan
Melvin berättar att han vid flera gånger åkt förbi och sett bilar som brunnit för de har koll i tidningar och Julian har bra koll eftersom han bor där det varit mycket bränder.

Melvin tillfrågas när på dygnet detta har varit
Melvin berättar att det oftast varit tidiga morgnar. Julian har skrivit att det brunnit på morgonen och så har Melvin åkt dit för att kolla vart det brunnit.

Melvin tillfrågas om det då är bränder som är släckta eller bränder som pågår
Melvin svarar att det är bränder som varit släckta.

Melvin informeras om att i masttömningen från branden kopplar hans telefonnummer upp mot masten som täcker brottsplatsen kl. 02.19 det vill säga bara några minuter innan branden. Melvin tillfrågas vad han har att säga om det
Melvin svarar att antagligen har han varit på platsen, antingen att han sovit hos Julian eller att han åkt dit för att träffa Julian. De har tagit promenader där i området. De har tagit bilen mellan Skånegatan och Västgötagatan för att se om de sett några bränder. Flera gånger ca två eller tre gånger har de blivit stoppade av polisen och det finns säkert registrerat. Polisen har inte tagit leg på Melvin men kollat Julians körkort och gjort alkoholtest. De har även åkt över till Karlberg och Nedregården och tittat efter bränderna. De har åkt i området många gånger på nätterna för att se om de ser något misstänksamt eftersom Julians föräldrar har sin bil där och det är många som blivit skrämda och vill få stopp bränderna.

Biträdande förhörsledaren frågar Melvin hur många gånger de varit ute på natten i syfte att leta efter bränder
Melvin svarar att syftet aldrig har varit att gå ut och kolla efter bränder men det har blivit så när de varit ute och åkt det är ett bra antal gånger. Han har tidigare sagt 5 gånger men det är mer åt 10gånger som de varit ute på natten. Han tror att de började åka runt förra sommaren. I början ville han testa om han blev påkommen av sina föräldrar och det blev han inte och då blev det spännande att åka ut på natten. Han har alltid varit ute med Julian, aldrig själv det är han för feg för. När bränderna började ske och det var en gång i veckan då åkte började de

åka runt i området och kolla. Vid ett tillfälle såg de ungdomar som var mörkt klädda med luvor uppdragna vid Bockstensskolan och då läste de dagen efter att de krossat rutor på Bockstensskolan men då tror Melvin inte att någon brand hade skett

Biträdande förhörsledare frågar Melvin vad det spännande varit med att var ute på nätterna
Melvin svarar att det är spännande att vara ute på natten, ut och äta. Han har alltid kunna gå till skolan dagen efter. De har kollat när Julians pappa jobbar, han är busschaufför, så han inte börjar jobba kl. 04.00 för då har de inte haft tillräcklig med tid att var ute på natten. Därför har de inte varit ute så mycket på helgerna för då har Julians pappa arbetat.

Melvin tillfrågas om han har ett intresse av bränder
Melvin berättar att han är intresserad av naturen och vara ute i skogen för att göra eld, för att grilla och det har mest skett vintertid vid en sjö där han bor. Vid två tillfällen har han varit med Julian och eldat i skogen och det har inte varit vid någon ordnad grillplats men de har haft vatten och så med sig och det har aldrig varit torrt i marken. Melvin har inget intresse av att tända eld på några fastigheter. Att han filmat händelser är att vid stena så ville han visa sina föräldrar och vid passaten var det första gången som han såg en brand och det tyckte han var lite spännande.
Melvin informeras om att i samma tömning kopplar hans telefonnummer upp mot samma mast kl. 03.20. Melvin tillfrågas vad han har att säga om det
Melvin svarar att antagligen var han i området, men han minns inte specifikt denna händelse. Melvin berättar att han kom på att han såg en brand på mittenparkeringen på Skånegatan, det var en skåpbil som brann och då tänkte han ringa brandkåren men då hörde de sirenerna så han ringde inte. Då har han inte filmat eller tagit några kort. De åkte då också runt i området och kollade.

Melvin tillfrågas om hur många bilar som brann vid det tillfället
Melvin berättar att det var en bil som brann, men det var i början av branden och sen läste de dagen efter att det var flera bilar som brunnit. De gick på cykelvägen med österleden och då hörde de en smäll och så såg de en rökpelare och då gick de dit och såg skåpbilen brinna.

Melvin tillfrågas när på dygnet det hände
Melvin svarar att det var natt och natt för honom är kl. 24 till kl. 06.00.

Melvin tillfrågas vad det var för årstid
Melvin svarar att han inte tror det var snö då. Vid ett tillfälle åkte han med sin pappa och kollade på en brand som var släckt och det var branden som var på Västgötagatan men då var det snö. Hans pappa tyckte det inte var så fascinerade.

Melvin tillfrågas om han ser några personer i samband med branden av skåpbilen
Melvin berättar att det var en person med en cykel och en annan person i bil som stannat och han tror det var de som ringde polisen

Biträdande förhörsledare frågar Melvin om de någon gång ringt polisen vid någon brand
Melvin svarar nej. Om han hade sett något misstänkt hade han självklart ringt.

Melvin tillfrågas om de gett sig till känna till räddningstjänst eller polis på plats
Melvin svarar nej. Julian har gått fram och frågat om vad som hänt. Han är mer nyfiken än Melvin

Melvin informeras om det är samtal till Julian vid båda tillfällena som gör att hans

telefon kopplar upp. Melvin ombeds berätta om samtalen
Melvin berättar att det måste varit att de efter vissa tillfällen när de sett en brand så har de gått runt åt varsitt håll för att leta och att det därför ringt varandra. Ibland har han åkt runt med sin moped och Julian med föräldrarnas bil i syfte för att leta.

Melvin informeras om att i hans telefon har en konversation hittats mellan honom och Julian på kvällen den 23/3 kl. 20.57, alltså innan branden sker, där Melvin skrivit kom till Julian. Melvin ombeds berätta om sms:et
Melvin svarar att då måste Julian kommit för att hälsa på honom för Melvins pappa tar morfintabletter och somnar inte innan kl. 00 och att de sen kanske sovit hos Julian. Melvin är inte säker för det var längesedan men det är det enda logiska han kan komma på

Melvin informeras om att i samma konversation skriver Julian till Melvin den 24/3 kl. 02.50, alltså efter branden, kommer du. Melvin ombeds berätta om sms:et
Melvin svarar att det måste vara att de varit på skilda håll och letat efter något misstänkt men det låter märkligt för då ofta brukar de ringa varandra.

Melvin tillfrågas om han känner igen konversationen
Melvin svarar att de skrivit till varandra mycket och han har skrivit flera gånger kommer du till Julian men Melvin säger att det låter bekant. Om han skrivit det igår hade han kommit ihåg det. Det kan ha varit så att Melvin var på väg till Julian och Julian kan har varit otålig och skrivit så till Melvin vid detta tillfälle.

Melvin informeras om att i samma konversation skriver Julian till Melvin den 24/3 kl. 10.18 att det var sju bilar som förstördes varpå Melvin svarar med ett förslag på historia att det är en 13åring som setts vid branden om någon frågar. Melvin ombeds berätta om sms:en
Melvin berättar att Julian hade säkert ringt honom innan och sagt att han pratat med grannar som hade sagt att de sett två trettonåringar som de känt igen på natten i samband med branden. Det var därför de inte ringt in och tipsat om det eftersom de själva fått reda på det genom grannar till Julian. Det är Julian som hört detta av sina grannar så det är inget Melvin hört. Melvin berättade det även för sina föräldrar.

Melvin tillfrågas om förhörsledaren uppfattat det rätt att Julian informerat honom om grannarnas iakttagelser genom ett samtal innan sms-konversationen
Melvin berättar att han inte vet om det var ett samtal eller om han träffade Julian personligen och sov över där och då berättade Julian det. Grannen hade sett personerna springa runt på natten

Biträdande förhörsledare frågar Melvin att Julian då borde veta vem grannen är som hade berättat om detta för Julian
Melvin svarar att han inte vet om Julian vet vem grannen är för det finns många och det var ingen nära granne. Men han borde minnas att grannen sagt det till honom

Melvin tillfrågas om varför det är han som skriver om en 13-åring när det är Julian som fått informationen från början
Melvin svarar att det låter konstigt men han kanske skrev det så att Julian inte skulle glömma det.
Melvin informeras om att samma konversation som ovan skriver Julian till Melvin på kvällen den 24 mars, det är någon som sett oss, varpå Melvin svarar sluta, vad menar du. Julian svarar branden inatt, sitter i vardagsrummet med mamma och pappa. Melvin svarar Vadå, har någon sagt våra namn, eller vad, mannen, svara. Melvin ombeds berätta om konversationen

Melvin berättar att Julian skrev så för att skrämma Melvin att någon tipsat om att det var de som skulle gjort något. Melvin berättar att Julian har varit väldigt orolig på nätterna när de varit ute att folk ska tro att det är de som gjort saker och antaglien ville han skrämma Melvin nu. Melvin minns denna konversation.

Melvin tillfrågas varför Julian skulle vilja skrämma sin bästa kompis
Melvin svarar att det är väl ganska vanligt att man skrämmer varandra i en kompisrelation.

Melvin tillfrågas vad syftet var att Julian skulle skriva så till honom
Melvin svarar att det var för att skrämmas. Melvin berättar att när Julian varit på väg till honom på nätter så har Melvin ringt honom för att skrämma honom att hans föräldrar ringer.

Biträdande förhörsledare frågar Melvin om Julian inte ser att det är Melvin som ringer
Melvin svarar jo men Julian sitter med musik när han kör och han har telefonen uppkopplad mot bilen så när någon ringer pausas musiken och då ser Julian att någon ringer men först inte något nummer. Julian blir skrämd för att han förväntar sig inte att någon ska ringa.

Melvin tillfrågas hur han tycker det låter den sista konversationen som förhörsledaren läste upp för honom
Melvin svarar att det låter konstigt men det är deras sätt att skämta. De har gjort så vid flera tillfällen. Melvin har sagt till Julian att Melvins klasskompisar sagt att det är Julian som tänt på eftersom han bor där. Då har Julian blivit nervös. Melvin vet inte om han ringt, skrivit eller sagt det till Julian personligen att klasskompisarna sagt så om Julian

Melvin tillfrågas om han har någon inblandning i branden
Melvin svarar nej verkligen inte.
Melvin tillfrågas om Julian har någon inblandning i branden
Melvin svarar nej inte som han vet

Melvin tillfrågas om han vet någon som har inblandning i branden
Melvin svarar att de enda han kan tänka sig är de 13-åringarna som Julians grannar sett eller ungdomarna med luvtröja på Bockstensskolan som de såg men det var inte samma natt.

Melvin tillfrågas om sin inställning till misstanken grov skadegörelse
Melvin förnekar misstanken.

Melvin tillfrågas om han har något ytterligare att tillägga i förhöret
Melvin svarar nej inte för tillfället.

Melvin informeras muntligen om förenklad delgivning och säger att han har förstått innerbörden av det

Försvararen tillfrågas om hon har någon fråga i förhöret
Försvararen frågar hur lång räckvidd masten har
Förhörsledaren svarar att i nuläget kan inte den frågan besvaras men det kommer att framkomma i utredningen.

Förhörsledaren läser upp det som står skrivet i förhöret. Melvin tillfrågas om det stämmer det som förhörsledaren läst upp
Melvin svarar ja men han vill tillägga en sak. Melvin berättar att vid ett tillfälle när de hört en smäll när han sov hos Julian då kunde Julian inte sova men det ville Melvin och då gick Julian ut själv. Det har hänt vid två eller tre tillfällen att Julian gått ut själv. Vid ett tillfälle hade det varit en brand just den natten och på morgonen gick de och kollade på det

tillsammans. Melvin misstänkter inte Julian för att ha tänt på för Julian luktade inte rök eller så när han kom tillbaka efter den gången när Julian var ute då det brann.

Försvararen tillfrågas om Melvin varit vaken när Julian gått ut
Melvin svarar att han har varit vaken när Julian gått men sen somna för att sedan vakna när Julian kommit hem. Julian har varit ute ganska länge när han varit ute.

Försvararen tillfrågar Melvin om det kan vara därför de ringt varandra enligt masttömningen
Melvin svarar ja

Biträdande förhörsledare frågar Melvin hur Melvin bemött klasskompisar som sagt att det är Julian som tänt på saker
Melvin berättar att klasskompisarna sagt det på ett skämtsamt sätt och Melvin har svarat på ett skämtsamt sätt. Melvin har två klasskompisar som bor på Håsten. *Biträdande förhörsledare antecknar namnen på dessa två personer.*

Biträdande förhörsledare frågar Melvin vart de äter när de är ute på nätterna
Melvin svarar att på helgerna har Max i Varberg öppet till kl. 04.00 och sen är det Cirkel K på Varberg Nord som de varit. Oftast är det dricka och snacks som de köper inga stora måltider. Om de haft tid har de åkt till Mc Donalds i Falkenberg och även på 4Gott i Falkenberg men där har de bara varit en gång.

Förhörsledaren läser upp det sista i förhöret som tidigare inte varit uppläst. Melvin tillfrågas om det stämmer det som ha lästs upp
Melvin svarar ja

Förhöret uppläst och godkänt.

Extraktionsrapport

Apple iPhone

Tidslinje (41)

#	Typ	Orientering	Bilagor	Platser	Tidstämpel	Part	Beskrivning	Raderad
1	Snabbmeddelanden				2019-03-23 18:44:21(UTC+1) [Tidstämpel]	**Från:** From: +46701693930 Julian Karlsson **Deltagare:** From: +46701693930 Julian Karlsson, From: +46705858120 Melvin Pinter	B **Källhämtning:** Logisk (3)	
2	Snabbmeddelanden	Inkommande			2019-03-23 18:44:21(UTC+1) [Tidstämpel]	**Från:** From: +46701693930 Julian Karlsson **Deltagare:** +46705858120 Melvin Pinter (owner), +46701693930 Julian Karlsson	B **Källhämtning:** Logisk (3)	
3	Snabbmeddelanden	Inkommande			2019-03-23 18:44:21(UTC+1) [Tidstämpel]	**Från:** From: +46701693930 Julian Karlsson **Deltagare:** +46705858120 Melvin Pinter (owner), +46701693930 Julian Karlsson	B **Källhämtning:** Avancerad logisk	
4	Snabbmeddelanden				2019-03-23 18:44:27(UTC+1) [Tidstämpel]	**Från:** From: +46705858120 Melvin Pinter **Till:** To: +46701693930 Julian Karlsson	Ja mannen **Källhämtning:** Logisk (3)	
5	Snabbmeddelanden				2019-03-23 18:44:36(UTC+1) [Tidstämpel]	**Från:** From: +46701693930 Julian Karlsson **Deltagare:** From: +46701693930 Julian Karlsson, From: +46705858120 Melvin Pinter	Görs? **Källhämtning:** Logisk (3)	
6	Snabbmeddelanden	Inkommande			2019-03-23 18:44:36(UTC+1) [Tidstämpel]	**Från:** From: +46701693930 Julian Karlsson **Deltagare:** +46705858120 Melvin Pinter (owner), +46701693930 Julian Karlsson	Görs? **Källhämtning:** Logisk (3)	
7	Snabbmeddelanden	Inkommande			2019-03-23 18:44:36(UTC+1) [Tidstämpel]	**Från:** From: +46701693930 Julian Karlsson **Deltagare:** +46705858120 Melvin Pinter (owner), +46701693930 Julian Karlsson	Görs? **Källhämtning:** Avancerad logisk	
8	Snabbmeddelanden				2019-03-23 18:44:41(UTC+1) [Tidstämpel]	**Från:** From: +46705858120 Melvin Pinter **Till:** To: +46701693930 Julian Karlsson	Käkar **Källhämtning:** Logisk (3)	
9	Snabbmeddelanden				2019-03-23 18:44:42(UTC+1) [Tidstämpel]	**Från:** From: +46705858120 Melvin Pinter **Till:** To: +46701693930 Julian Karlsson	Du då **Källhämtning:** Logisk (3)	
10	Snabbmeddelanden				2019-03-23 18:44:53(UTC+1) [Tidstämpel]	**Från:** From: +46701693930 Julian Karlsson **Deltagare:** From: +46701693930 Julian Karlsson, From: +46705858120 Melvin Pinter	Inget **Källhämtning:** Logisk (3)	
11	Snabbmeddelanden	Inkommande			2019-03-23 18:44:53(UTC+1) [Tidstämpel]	**Från:** From: +46701693930 Julian Karlsson **Deltagare:** +46705858120 Melvin Pinter (owner), +46701693930 Julian Karlsson	Inget **Källhämtning:** Logisk (3)	

12					[Tidstämpel]	Karlsson **Deltagare:** +46705858120 Melvin Pinter (owner), +46701693930 Julian Karlsson		
13	Snabbmed delanden				2019-03-23 18:46:35(UTC+1) [Tidstämpel]	**Från:** From: +46701693930 Julian Karlsson **Deltagare:** From: +46701693930 Julian Karlsson, From: +46705858120 Melvin Pinter	Kommer du sen eller? **Källhämtning:** Logisk (3)	
14	Snabbmed delanden	Inkommande			2019-03-23 18:46:35(UTC+1) [Tidstämpel]	**Från:** From: +46701693930 Julian Karlsson **Deltagare:** +46705858120 Melvin Pinter (owner), +46701693930 Julian Karlsson	Kommer du sen eller? **Källhämtning:** Logisk (3)	
15	Snabbmed delanden	Inkommande			2019-03-23 18:46:35(UTC+1) [Tidstämpel]	**Från:** From: +46701693930 Julian Karlsson **Deltagare:** +46705858120 Melvin Pinter (owner), +46701693930 Julian Karlsson	Kommer du sen eller? **Källhämtning:** Avancerad logisk	
16	Snabbmed delanden				2019-03-23 18:51:02(UTC+1) [Tidstämpel]	**Från:** From: +46705858120 Melvin Pinter **Till:** To: +46701693930 Julian Karlsson	Lätt **Källhämtning:** Logisk (3)	
17	Snabbmed delanden				2019-03-23 18:52:50(UTC+1) [Tidstämpel]	**Från:** From: +46705858120 Melvin Pinter **Till:** To: +46701693930 Julian Karlsson	Är sjukt tagg **Källhämtning:** Logisk (3)	
18	Snabbmed delanden				2019-03-23 19:02:53(UTC+1) [Tidstämpel]	**Från:** From: +46701693930 Julian Karlsson **Deltagare:** To: +46701693930 Julian Karlsson, From: +46705858120 Melvin Pinter	När? **Källhämtning:** Logisk (3)	
19	Snabbmed delanden	Inkommande			2019-03-23 19:02:53(UTC+1) [Tidstämpel]	**Från:** From: +46701693930 Julian Karlsson **Deltagare:** +46705858120 Melvin Pinter (owner), +46701693930 Julian Karlsson	När? **Källhämtning:** Logisk (3)	
20	Snabbmed delanden	Inkommande			2019-03-23 19:02:53(UTC+1) [Tidstämpel]	**Från:** From: +46701693930 Julian Karlsson **Deltagare:** +46705858120 Melvin Pinter (owner), +46701693930 Julian Karlsson	När? **Källhämtning:** Avancerad logisk	
21	Snabbmed delanden				2019-03-23 19:06:05(UTC+1) [Tidstämpel]	**Från:** From: +46705858120 Melvin Pinter **Till:** To: +46701693930 Julian Karlsson	Senare **Källhämtning:** Logisk (3)	
22	Snabbmed delanden				2019-03-23 19:06:16(UTC+1) [Tidstämpel]	**Från:** From: +46701693930 Julian Karlsson **Deltagare:** To: +46701693930 Julian Karlsson, From: +46705858120 Melvin Pinter	När ungefär? **Källhämtning:** Logisk (3)	
23	Snabbmed delanden	Inkommande			2019-03-23 19:06:16(UTC+1) [Tidstämpel]	**Från:** From: +46701693930 Julian Karlsson **Deltagare:** +46705858120 Melvin Pinter (owner), +46701693930 Julian Karlsson	När ungefär? **Källhämtning:** Logisk (3)	
24	Snabbmed delanden	Inkommande			2019-03-23 19:06:16(UTC+1) [Tidstämpel]	**Från:** From: +46701693930 Julian Karlsson **Deltagare:** +46705858120 Melvin Pinter (owner), +46701693930 Julian Karlsson	När ungefär? **Källhämtning:** Avancerad logisk	
25	Snabbmed delanden				2019-03-23 19:10:30(UTC+1) [Tidstämpel]	**Från:** From: +46705858120 Melvin Pinter **Till:** To: +46701693930 Julian Karlsson	Hurså **Källhämtning:** Logisk (3)	

26					[Tidstämpel]	Pinter **Till:** To: +46701693930 Julian Karlsson		
27	Snabbmeddelanden				2019-03-23 19:10:59(UTC+1) [Tidstämpel]	**Från:** From: +46701693930 Julian Karlsson **Deltagare:** To: +46701693930 Julian Karlsson, From: +46705858120 Melvin Pinter	Undra ba **Källhämtning:** Logisk (3)	
28	Snabbmeddelanden	Inkommande			2019-03-23 19:10:59(UTC+1) [Tidstämpel]	**Från:** From: +46701693930 Julian Karlsson **Deltagare:** +46705858120 Melvin Pinter (owner), +46701693930 Julian Karlsson	Undra ba **Källhämtning:** Logisk (3)	
29	Snabbmeddelanden	Inkommande			2019-03-23 19:10:59(UTC+1) [Tidstämpel]	**Från:** From: +46701693930 Julian Karlsson **Deltagare:** +46705858120 Melvin Pinter (owner), +46701693930 Julian Karlsson	Undra ba **Källhämtning:** Avancerad logisk	
30	Snabbmeddelanden				2019-03-23 20:57:26(UTC+1) [Tidstämpel]	**Från:** From: +46701693930 Julian Karlsson	? **Källhämtning:** Logisk (3)	
31	Snabbmeddelanden	Inkommande			2019-03-23 20:57:26(UTC+1) [Tidstämpel]	**Från:** From: +46701693930 Julian Karlsson **Deltagare:** +46705858120 Melvin Pinter (owner), +46701693930 Julian Karlsson	? **Källhämtning:** Logisk (3)	
32	Snabbmeddelanden	Inkommande			2019-03-23 20:57:26(UTC+1) [Tidstämpel]	**Från:** From: +46701693930 Julian Karlsson **Deltagare:** +46705858120 Melvin Pinter (owner), +46701693930 Julian Karlsson	? **Källhämtning:** Avancerad logisk	
33	Snabbmeddelanden				2019-03-23 21:13:39(UTC+1) [Tidstämpel]	**Från:** From: +46705858120 Melvin Pinter **Till:** To: +46701693930 Julian Karlsson	Kom **Källhämtning:** Logisk (3)	
34	Snabbmeddelanden				2019-03-23 22:11:09(UTC+1) [Tidstämpel]	**Från:** From: +46701693930 Julian Karlsson **Deltagare:** From: +46701693930 Julian Karlsson, From: +46705858120 Melvin Pinter	B **Källhämtning:** Logisk (3)	
35	Snabbmeddelanden	Inkommande			2019-03-23 22:11:09(UTC+1) [Tidstämpel]	**Från:** From: +46701693930 Julian Karlsson **Deltagare:** +46705858120 Melvin Pinter (owner), +46701693930 Julian Karlsson	B **Källhämtning:** Logisk (3)	
36	Snabbmeddelanden	Inkommande			2019-03-23 22:11:09(UTC+1) [Tidstämpel]	**Från:** From: +46701693930 Julian Karlsson **Deltagare:** +46705858120 Melvin Pinter (owner), +46701693930 Julian Karlsson	B **Källhämtning:** Avancerad logisk	
37	Snabbmeddelanden				2019-03-23 22:11:19(UTC+1) [Tidstämpel]	**Från:** From: +46705858120 Melvin Pinter **Till:** To: +46701693930 Julian Karlsson	A **Källhämtning:** Logisk (3)	
38	Snabbmeddelanden				2019-03-23 22:11:20(UTC+1) [Tidstämpel]	**Från:** From: +46701693930 Julian Karlsson **Deltagare:** From: +46701693930 Julian Karlsson, From: +46705858120 Melvin Pinter	Jag tror att Kajsa har varit eller är hos Anton **Källhämtning:** Logisk (3)	
39	Snabbmeddelanden	Inkommande			2019-03-23 22:11:20(UTC+1) [Tidstämpel]	**Från:** From: +46701693930 Julian Karlsson **Deltagare:** +46705858120 Melvin Pinter (owner), +46701693930 Julian Karlsson	Jag tror att Kajsa har varit eller är hos Anton **Källhämtning:** Logisk (3)	

40					[Tidstämpel]	Karlsson **Deltagare:** +46705858120 Melvin Pinter (owner), +46701693930 Julian Karlsson		152
41	Snabbmed delanden				2019-03-23 22:11:28(UTC+1) [Tidstämpel]	**Från:** From: +46705858120 Melvin Pinter **Till:** To: +46701693930 Julian Karlsson	Nej va **Källhämtning:** Logisk (3)	

Extraktionsrapport

Apple iPhone

Tidslinje (50)

#	Typ	Orientering	Bilagor	Platser	Tidstämpel	Part	Beskrivning	Raderad
1	Snabbmeddelanden				2019-03-24 02:50:23(UTC+1) [Tidstämpel]	**Från:** From: +46701693930 Julian Karlsson	Kommer du? **Källhämtning:** Logisk (3)	
2	Snabbmeddelanden	Inkommande			2019-03-24 02:50:23(UTC+1) [Tidstämpel]	**Från:** From: +46701693930 Julian Karlsson **Deltagare:** +46705858120 Melvin Pinter (owner), +46701693930 Julian Karlsson	Kommer du? **Källhämtning:** Avancerad logisk	
3	Snabbmeddelanden				2019-03-24 10:18:29(UTC+1) [Tidstämpel]	**Från:** From: +46705858120 Melvin Pinter **Till:** To: +46701693930 Julian Karlsson	B **Källhämtning:** Logisk (3)	
4	Snabbmeddelanden				2019-03-24 10:18:37(UTC+1) [Tidstämpel]	**Från:** From: +46701693930 Julian Karlsson **Deltagare:** To: +46701693930 Julian Karlsson, From: +46705858120 Melvin Pinter	Aa **Källhämtning:** Logisk (3)	
5	Snabbmeddelanden	Inkommande			2019-03-24 10:18:37(UTC+1) [Tidstämpel]	**Från:** From: +46701693930 Julian Karlsson **Deltagare:** +46705858120 Melvin Pinter (owner), +46701693930 Julian Karlsson	Aa **Källhämtning:** Avancerad logisk	
6	Snabbmeddelanden				2019-03-24 10:18:52(UTC+1) [Tidstämpel]	**Från:** From: +46701693930 Julian Karlsson **Deltagare:** To: +46701693930 Julian Karlsson, From: +46705858120 Melvin Pinter	Det var sju bilar som förstördes **Källhämtning:** Logisk (3)	
7	Snabbmeddelanden	Inkommande			2019-03-24 10:18:52(UTC+1) [Tidstämpel]	**Från:** From: +46701693930 Julian Karlsson **Deltagare:** +46705858120 Melvin Pinter (owner), +46701693930 Julian Karlsson	Det var sju bilar som förstördes **Källhämtning:** Avancerad logisk	
8	Snabbmeddelanden				2019-03-24 10:19:16(UTC+1) [Tidstämpel]	**Från:** From: +46705858120 Melvin Pinter **Till:** To: +46701693930 Julian Karlsson	Ja sa t mamma att de va en polis när ja åkte å mkt folk så ja stanna å kolla å sa t mamma att nån sa att de va typ 13 åringar dem sett **Källhämtning:** Logisk (3)	
9	Snabbmeddelanden				2019-03-24 10:19:23(UTC+1) [Tidstämpel]	**Från:** From: +46705858120 Melvin Pinter **Till:** To: +46701693930 Julian Karlsson	Säg till din mamma att ja sa de **Källhämtning:** Logisk (3)	
10	Snabbmeddelanden				2019-03-24 10:19:28(UTC+1) [Tidstämpel]	**Från:** From: +46701693930 Julian Karlsson **Deltagare:** To: +46701693930 Julian Karlsson, From: +46705858120 Melvin Pinter	Aa **Källhämtning:** Logisk (3)	
11	Snabbmeddelanden	Inkommande			2019-03-24 10:19:28(UTC+1) [Tidstämpel]	**Från:** From: +46701693930 Julian Karlsson **Deltagare:** +46705858120 Melvin Pinter (owner), +46701693930 Julian Karlsson	Aa **Källhämtning:** Avancerad logisk	
12	Snabbmeddelanden				2019-03-24 10:19:33(UTC+1) [Tidstämpel]	**Från:** From: +46705858120 Melvin Pinter **Till:** To: +46701693930 Julian Karlsson	Att jag såg de när ja åkte å snackade med dem **Källhämtning:** Logisk (3)	

13					[Tidstämpel]	Pinter **Till:** To: +46701693930 Julian Karlsson		
14	Snabbmed delanden				2019-03-24 10:23:38(UTC+1) [Tidstämpel]	**Från:** From: +46701693930 Julian Karlsson **Deltagare:** To: +46701693930 Julian Karlsson, From: +46705858120 Melvin Pinter	Mamma sa att hon nt såg något när hon åkte i morse **Källhämtning:** Logisk (3)	
15	Snabbmed delanden	Inkommande			2019-03-24 10:23:38(UTC+1) [Tidstämpel]	**Från:** From: +46701693930 Julian Karlsson **Deltagare:** +46705858120 Melvin Pinter (owner), +46701693930 Julian Karlsson	Mamma sa att hon nt såg något när hon åkte i morse **Källhämtning:** Avancerad logisk	
16	Snabbmed delanden				2019-03-24 11:16:17(UTC+1) [Tidstämpel]	**Från:** From: +46705858120 Melvin Pinter **Till:** To: +46701693930 Julian Karlsson	**Källhämtning:** Logisk (3)	
17	Snabbmed delanden				2019-03-24 16:01:35(UTC+1) [Tidstämpel]	**Från:** From: +46701693930 Julian Karlsson	B **Källhämtning:** Logisk (3)	
18	Snabbmed delanden	Inkommande			2019-03-24 16:01:35(UTC+1) [Tidstämpel]	**Från:** From: +46701693930 Julian Karlsson **Deltagare:** +46705858120 Melvin Pinter (owner), +46701693930 Julian Karlsson	B **Källhämtning:** Avancerad logisk	
19	Snabbmed delanden				2019-03-24 18:34:22(UTC+1) [Tidstämpel]	**Från:** From: +46705858120 Melvin Pinter **Till:** To: +46701693930 Julian Karlsson	Whaaa **Källhämtning:** Logisk (3)	
20	Snabbmed delanden				2019-03-24 18:34:25(UTC+1) [Tidstämpel]	**Från:** From: +46705858120 Melvin Pinter **Till:** To: +46701693930 Julian Karlsson	Vaknade nu **Källhämtning:** Logisk (3)	
21	Snabbmed delanden				2019-03-24 18:34:29(UTC+1) [Tidstämpel]	**Från:** From: +46705858120 Melvin Pinter **Till:** To: +46701693930 Julian Karlsson	Sov nästan 6 h **Källhämtning:** Logisk (3)	
22	Snabbmed delanden				2019-03-24 18:34:42(UTC+1) [Tidstämpel]	**Från:** From: +46701693930 Julian Karlsson **Deltagare:** To: +46701693930 Julian Karlsson, From: +46705858120 Melvin Pinter	Shit b **Källhämtning:** Logisk (3)	
23	Snabbmed delanden	Inkommande			2019-03-24 18:34:42(UTC+1) [Tidstämpel]	**Från:** From: +46701693930 Julian Karlsson **Deltagare:** +46705858120 Melvin Pinter (owner), +46701693930 Julian Karlsson	Shit b **Källhämtning:** Avancerad logisk	
24	Snabbmed delanden				2019-03-24 19:12:49(UTC+1) [Tidstämpel]	**Från:** From: +46701693930 Julian Karlsson	B **Källhämtning:** Logisk (3)	
25	Snabbmed delanden	Inkommande			2019-03-24 19:12:49(UTC+1) [Tidstämpel]	**Från:** From: +46701693930 Julian Karlsson **Deltagare:** +46705858120 Melvin Pinter (owner), +46701693930 Julian Karlsson	B **Källhämtning:** Avancerad logisk	
26	Snabbmed delanden				2019-03-24 20:05:33(UTC+1) [Tidstämpel]	**Från:** From: +46705858120 Melvin Pinter **Till:** To: +46701693930 Julian Karlsson	Ja mannen **Källhämtning:** Logisk (3)	
27	Snabbmed delanden				2019-03-24 20:07:00(UTC+1) [Tidstämpel]	**Från:** From: +46701693930 Julian Karlsson **Deltagare:** From: +46701693930 Julian Karlsson, From: +46705858120 Melvin Pinter	Det är någon som har sett oss **Källhämtning:** Logisk (3)	
28	Snabbmed delanden	Inkommande			2019-03-24 20:07:00(UTC+1) [Tidstämpel]	**Från:** From: +46701693930 Julian Karlsson **Deltagare:** +46705858120 Melvin Pinter (owner), +46701693930 Julian Karlsson	Det är någon som har sett oss **Källhämtning:** Avancerad logisk	

29					[Tidstämpel]	Pinter **Till:** To: +46701693930 Julian Karlsson		
30	Snabbmed delanden				2019-03-24 20:07:11(UTC+1) [Tidstämpel]	**Från:** From: +46705858120 Melvin Pinter **Till:** To: +46701693930 Julian Karlsson	Va menar du **Källhämtning:** Logisk (3)	
31	Snabbmed delanden				2019-03-24 20:07:22(UTC+1) [Tidstämpel]	**Från:** From: +46701693930 Julian Karlsson **Deltagare:** From: +46701693930 Julian Karlsson, From: +46705858120 Melvin Pinter	Branden inatt **Källhämtning:** Logisk (3)	
32	Snabbmed delanden	Inkommande			2019-03-24 20:07:22(UTC+1) [Tidstämpel]	**Från:** From: +46701693930 Julian Karlsson **Deltagare:** +46705858120 Melvin Pinter (owner), +46701693930 Julian Karlsson	Branden inatt **Källhämtning:** Avancerad logisk	
33	Snabbmed delanden				2019-03-24 20:07:42(UTC+1) [Tidstämpel]	**Från:** From: +46701693930 Julian Karlsson **Deltagare:** From: +46701693930 Julian Karlsson, From: +46705858120 Melvin Pinter	Sitter i vardagsrummet med mamma och pappa **Källhämtning:** Logisk (3)	
34	Snabbmed delanden	Inkommande			2019-03-24 20:07:42(UTC+1) [Tidstämpel]	**Från:** From: +46701693930 Julian Karlsson **Deltagare:** +46705858120 Melvin Pinter (owner), +46701693930 Julian Karlsson	Sitter i vardagsrummet med mamma och pappa **Källhämtning:** Avancerad logisk	
35	Snabbmed delanden				2019-03-24 20:07:48(UTC+1) [Tidstämpel]	**Från:** From: +46705858120 Melvin Pinter **Till:** To: +46701693930 Julian Karlsson	Vadå **Källhämtning:** Logisk (3)	
36	Snabbmed delanden				2019-03-24 20:07:54(UTC+1) [Tidstämpel]	**Från:** From: +46705858120 Melvin Pinter **Till:** To: +46701693930 Julian Karlsson	Har nån sagt våra namn **Källhämtning:** Logisk (3)	
37	Snabbmed delanden				2019-03-24 20:07:56(UTC+1) [Tidstämpel]	**Från:** From: +46705858120 Melvin Pinter **Till:** To: +46701693930 Julian Karlsson	Eller va **Källhämtning:** Logisk (3)	
38	Snabbmed delanden				2019-03-24 20:08:08(UTC+1) [Tidstämpel]	**Från:** From: +46705858120 Melvin Pinter **Till:** To: +46701693930 Julian Karlsson	Mannen **Källhämtning:** Logisk (3)	
39	Snabbmed delanden				2019-03-24 20:08:16(UTC+1) [Tidstämpel]	**Från:** From: +46705858120 Melvin Pinter **Till:** To: +46701693930 Julian Karlsson	Svara **Källhämtning:** Logisk (3)	
40	Snabbmed delanden				2019-03-24 20:27:05(UTC+1) [Tidstämpel]	**Från:** From: +46701693930 Julian Karlsson **Deltagare:** From: +46701693930 Julian Karlsson, From: +46705858120 Melvin Pinter	http://www.svt.se/nyheter/lokalt/halland/annu-en-bilbrand-pa-hasten-i-natt **Källhämtning:** Logisk (3)	
41	Snabbmed delanden	Inkommande	2		2019-03-24 20:27:05(UTC+1) [Tidstämpel]	**Från:** From: +46701693930 Julian Karlsson **Deltagare:** +46705858120 Melvin Pinter (owner), +46701693930 Julian Karlsson	http://www.svt.se/nyheter/lokalt/halland/annu-en-bilbrand-pa-hasten-i-natt E88885C2-D69B-43B0-8ED3-BF97FFB25DA6.pluginPayloadAttachment 9C596C3F-73FA-4B01-8DFE-7A59C1423CA3.pluginPayloadAttachment **Källhämtning:** Avancerad logisk	
42	Snabbmed delanden				2019-03-24 20:29:28(UTC+1) [Tidstämpel]	**Från:** From: +46705858120 Melvin Pinter **Till:** To: +46701693930 Julian Karlsson	Ehaaa **Källhämtning:** Logisk (3)	
43	Snabbmed delanden				2019-03-24 20:29:31(UTC+1) [Tidstämpel]	**Från:** From: +46705858120 Melvin Pinter **Till:** To: +46701693930 Julian Karlsson	Whaa **Källhämtning:** Logisk (3)	

44					[Tidstämpel]	Karlsson **Deltagare:** From: +46701693930 Julian Karlsson, From: +46705858120 Melvin Pinter	**Källhämtning:** Logisk (3)	
45	Snabbmeddelanden	Inkommande			2019-03-24 20:29:57(UTC+1) [Tidstämpel]	**Från:** From: +46701693930 Julian Karlsson **Deltagare:** +46705858120 Melvin Pinter (owner), +46701693930 Julian Karlsson	**Källhämtning:** Avancerad logisk	
46	Snabbmeddelanden				2019-03-24 20:30:12(UTC+1) [Tidstämpel]	**Från:** From: +46701693930 Julian Karlsson **Deltagare:** From: +46701693930 Julian Karlsson, From: +46705858120 Melvin Pinter	**Källhämtning:** Logisk (3)	
47	Snabbmeddelanden	Inkommande			2019-03-24 20:30:12(UTC+1) [Tidstämpel]	**Från:** From: +46701693930 Julian Karlsson **Deltagare:** +46705858120 Melvin Pinter (owner), +46701693930 Julian Karlsson	**Källhämtning:** Avancerad logisk	
48	Snabbmeddelanden				2019-03-24 20:30:31(UTC+1) [Tidstämpel]	**Från:** From: +46701693930 Julian Karlsson **Deltagare:** From: +46701693930 Julian Karlsson, From: +46705858120 Melvin Pinter	**Källhämtning:** Logisk (3)	
49	Snabbmeddelanden	Inkommande			2019-03-24 20:30:31(UTC+1) [Tidstämpel]	**Från:** From: +46701693930 Julian Karlsson **Deltagare:** +46705858120 Melvin Pinter (owner), +46701693930 Julian Karlsson	**Källhämtning:** Avancerad logisk	
50	Snabbmeddelanden				2019-03-24 23:15:57(UTC+1) [Tidstämpel]	**Från:** From: +46705858120 Melvin Pinter **Till:** To: +46701693930 Julian Karlsson	**Källhämtning:** Logisk (3)	

Polisen

Förhör

Signerat av

Signerat datum

Enhet	Diarienr
Polisregion Väst, Utredning 3 LPO Varberg	5000-K346905-19

Hörd person	Personnummer
Pinter, Melvin Edward	20020407-2672

Den hörde är	ID Styrkt	Sätt	Ställning till misstänkt - målsägande - vittne
Misstänkt	Ja	Känd av polisman	

Tolk	Språk

Målsägande/misstänkt under 18 år	Vårdnadshavare underrättad	Socialnämnden underrättad om mt	Socialtjänsten underrättad om tid för förhör
Ja	Ja	Ja	Ja

Föräldrar/Vårdnadshavare/Annan underrättad

Brottsmisstanke / Anledning till förhöret
Kompletterande förhör

Underrättad om misstanke	Underrättad om rätt till försvarare (best i FUK 12§ iakttagna)

Försvarare/ombud önskas	Försvarare/ombud närvarande	Godtar den försvarare som rätten förordnar
Anna Heurlin	Ja	

Förhörsledare	Förhörsdatum	Förhör påbörjat	Förhör avslutat
Jessica Horrdin	2019-06-17	15:31	15:32

Förhörsplats	Typ av förhör	Förhörssätt
Föröhrsrum häktet plan 6 EFP Göteborg	RB 23:6	

Förhörsvittne	Utskrivet av

Berättelse

Närvarade vid förhöret är biträdande förhörsledare Ulrica Strömkvist, offentlig försvarare Anna Heurlin och socialsekreterare Lesley Walsh Ytterholm. Melvins föräldrar är underrättade om att ett förhör kommer hållas men efter beslut från åklagaren får de inte närvara vid förhöret då det kan vara till men för utredningen.

Melvin informeras om att misstanken gällande grov skadegörelse genom brand på flera motorfordon på Skånegatan Varberg på natten den 24 mars 2019 kvarstår

Melvin informeras om att han har rätt att inte yttra sig gällande misstanken under förhöret

Melvin tillfrågas om han har något att tillägga från tidigare förhör
Melvin svarar nej

Förhörsledaren läser upp det som står skrivet i förhöret. Melvin tillfrågas om det stämmer det som förhörsledaren läst upp
Melvin svarar ja.

Polisen

Förhör

Signerat av

Signerat datum

Enhet	Diarienr
Polisregion Väst, Utredning 3 LPO Varberg	5000-K346905-19

Hörd person	Personnummer
Pinter, Melvin Edward	20020407-2672

Den hörde är	ID Styrkt	Sätt	Ställning till misstänkt - målsägande - vittne
Misstänkt	Ja	Känd av förhörsledare	

Tolk	Språk

Målsägande/misstänkt under 18 år	Vårdnadshavare underrättad	Socialnämnden underrättad om mt	Socialtjänsten underrättad om tid för förhör
Ja	Ja	Ja	Ja

Föräldrar/Vårdnadshavare/Annan underrättad

Brottsmisstanke / Anledning till förhöret
Se förhör

Underrättad om misstanke	Underrättad om rätt till försvarare (best i FUK 12§ iakttagna)
Ja	

Försvarare/ombud önskas	Försvarare/ombud närvarande	Godtar den försvarare som rätten förordnar
Abraham Zeito	Ja	

Förhörsledare	Förhörsdatum	Förhör påbörjat	Förhör avslutat
Jessica Horrdin	2019-07-03	14:39	14:39

Förhörsplats	Typ av förhör	Förhörssätt
Förhörsrum häktet plan 6 EFP Göteborg	RB 23:6	

Förhörsvittne	Utskrivet av

Berättelse

Närvarade vid förhöret är biträdande förhörsledare Björn Lindbärg och offentlig försvarare Abraham Zeito samt Nils Dahlin Larsson från Socialtjänsten. Melvins föräldrar är underrättade om att ett förhör kommer hållas men efter beslut från åklagaren får de inte närvara vid förhöret då det kan vara till men för utredningen.

Melvin informeras om att misstanken gällande grov skadegörelse genom brand på flera motorfordon på Skånegatan Varberg på natten den 24 mars 2019 kvarstår

Melvin informeras om att han har rätt att inte yttra sig gällande misstanken under förhöret

Melvin tillfrågas om han har något att tillägga från tidigare förhör
Melvin svarar att han inte vill yttra sig.

Förhörsledaren läser upp det som står skrivet i förhöret. Melvin tillfrågas om det stämmer det som förhörsledaren läst upp
Melvin svarar ja

Polisen

Förhör

Signerat av

Signerat datum

Enhet	Diarienr
Polisregion Väst, Utredning 3 LPO Varberg	5000-K346905-19

Hörd person	Personnummer
Pinter, Melvin Edward	20020407-2672

Den hörde är	ID Styrkt	Sätt	Ställning till misstänkt - målsägande - vittne
Misstänkt	Ja	Känd av förhörsledare	

Tolk	Språk

Målsägande/misstänkt under 18 år	Vårdnadshavare underrättad	Socialnämnden underrättad om mt	Socialtjänsten underrättad om tid för förhör
Ja	Ja	Ja	Ja

Föräldrar/Vårdnadshavare/Annan underrättad

Brottsmisstanke / Anledning till förhöret
Grov skadegörelse Skånegatan Varberg, på natten den 24 mars 2019.

Underrättad om misstanke	Underrättad om rätt till försvarare (best i FUK 12§ iakttagna)	
Försvarare/ombud önskas	**Försvarare/ombud närvarande**	**Godtar den försvarare som rätten förordnar**
	Ja	

Förhörsledare	Förhörsdatum	Förhör påbörjat	Förhör avslutat
Björn Lindbärg	2019-07-16	10:09	10:10

Förhörsplats	Typ av förhör	Förhörssätt
EFP	RB 23:6	

Förhörsvittne	Utskrivet av
	BL

Berättelse

Närvarande vid förhöret är biträdande förhörsledare Jessica Horrdin, offentlig försvarare Anna Svennenfors samt socialsekreterare Andreas Gill. Melvins vårdnadshavare är informerade om att förhör kommer att hållas, efter beslut av åklagare får de inte närvara vid förhöret då det kan vara till men för utredningen.

Melvin informeras om att misstanken gällande grov skadegörelse Skånegatan Varberg, på natten den 24 mars 2019 kvarstår.

Melvin informeras om att han har rätt att inte yttra sig gällande misstanken under förhöret.

Melvin tillfrågas om han har något ytterligare att tillägga från tidigare förhör.
Melvin vill inte yttra sig.

Förhörsledaren läser upp det som är skrivet i förhöret och Melvin tillfrågas om det som är skrivet stämmer.
Melvin svarar att det stämmer.

Polisen

Förhör

Signerat av

Signerat datum

Enhet	Diarienr
Polisregion Väst, Utredning 3 LPO Varberg	5000-K346905-19

Hörd person	Personnummer
Pinter, Melvin Edward	20020407-2672

Den hörde är	ID Styrkt	Sätt	Ställning till misstänkt - målsägande - vittne
Misstänkt	Ja	Känd av förhörsledare.	

Tolk	Språk

Brottsmisstanke / Anledning till förhöret
Se förhör.

Underrättad om misstanke	Underrättad om rätt till försvarare (best i FUK 12§ iakttagna)	
Ja		
Försvarare/ombud önskas	**Försvarare/ombud närvarande**	**Godtar den försvarare som rätten förordnar**
	Ja	

Förhörsledare	Förhörsdatum	Förhör påbörjat	Förhör avslutat
Björn Lindbärg	2019-09-05	13:43	13:54

Förhörsplats	Typ av förhör	Förhörssätt
Förhörszonen, EFP, Göteborg	RB 23:6	

Förhörsvittne	Utskrivet av
	BL

Berättelse

Förhörsledarens frågor och kommentarer skrivs med kursiv stil.

Närvarande under förhöret är biträdande förhörsledare Jessica Horrdin, offentlig försvarare Abraham Zeito samt socialsekreterare Christina Langenbach. Melvins vårdnadshavare är informerade om att förhöret hålls. Åklagare har tagit beslut om att vårdnadshavarna ej ska närvara under förhöret då det kan vara till men för utredningen.

Melvin informeras om sin rätt att inte yttra sig om misstanken eller i övrigt under förhöret.

Melvin delges misstanke om mordbrand genom att tillsammans och i samförstånd med annan anlägga brand på motorfordon på Skånegatan Varberg den 24 mars 2019 tom kl. 02.29 genom att på okänt sätt tända eld på en eller flera parkerade personbilar. Elden spred sig till minst 7 bilar och spridningsrisk till omkringliggande byggnader av betydande värde förelåg. Fordonen är skadade och mordbranden har på det sättet lidit men för målsägaren.

Melvin tillfrågas om han förstår formuleringen av misstanken.

Melvin svarar att han förstår.

Melvin tillfrågas om sin inställning till misstanken.

Melvin svarar att han förnekar.

Melvin tillfrågas om han har något att tillägga till tidigare förhör.

Melvin svarar nej.

Melvin informeras om att det i hans telefon har hittats en sms-konversation med Julian från den 23 mars 2019. I konversationen skriver Melvin kl. 18.52 "Är sjukt tagg". Julian svarar kl. 19.02 "När". Kl. 19.06 skriver Melvin "Senare" varpå Julian svarar "När ungefär?". Kl. 19.10skriver Melvin "Hurså", samt "Vet ej b". Julian skriver kl. 19.10 "Undra ba". Melvin tillfrågas vad den här konversationen handlade om och vad de planerade att göra.

Melvin svarar att han inte vill yttra sig.

Melvin informeras om att det framgår av masttömningarna att Melvin ringer ett samtal till Julian som varar i 39 sekunder kl. 02.19. Båda telefonerna kopplar upp mot den mast som täcker Julians bostad samt adressen för branden. Kl. 02.26 inkommer larm till SOS om brand vid Skånegatan 47. Melvin tillfrågas om hur det kommer sig att de ringde varandra vid den här tidpunkten samt vad de gjorde efter samtalet.

Melvin svarar att han inte vill yttra sig.

Förhörsledaren informerar Melvin om att det i webhistoriken i hans telefon finns en sökning på räddningstjänst väst kl. 02.47. Kl. 02.50 skickas ett sms till Melvin från Julian där Julian skriver "Kommer du?". Melvin tillfrågas om vad han vet om den här branden samt hur det kommer sig att han gör den här sökningen vid den här tiden.

Melvin svarar att han inte vill yttra sig.

Melvin tillfrågas av vilken anledning han och Julian försökte nå varandra.

Melvin svarar att han inte vill yttra sig.

Melvin informeras om att både han och Julian kopplar upp mot samma mast som tidigare kl. 03.20. Melvin tillfrågas vad de gjorde i området vid den här tiden och varför de försökte nå varandra.

Melvin svarar att han inte vill yttra sig.

Melvin informeras om att det i sökhistoriken på hans mobiltelefon finns sökningar på räddningstjänsten väst kl. 02.47 och 03.33 den 24 mars 2019. Melvin tillfrågas om hur det kommer sig att han gör de här sökningarna de här tiderna.

Melvin svarar att han inte vill yttra sig.

Melvin informeras om att det i sökhistoriken på hans mobiltelefon finns sökningar på 24 Varberg och besök på websidan 24varberg.se/blaljus från den 24 mars 2019. Sökningarna och besöken på websidan görs mellan 03.33 och 03.34. Det görs även lika dana sökningar 08.50. Melvin tillfrågas om hur det kommer sig att han gör de här sökningarna just de här tiderna.

Melvin svarar att han inte vill yttra sig.

Biträdande förhörsledare tillfrågas om ytterligare frågor.

Julian uppger i förhör att Melvin och Julian är ute och tillsammans under den här aktuella natten, Melvin ombeds att berätta om det här.

Melvin svarar att han inte vill yttra sig.

Melvin tillfrågas om han iakttar någon brand den aktuella natten.

Melvin svarar att han inte vill yttra sig.

Försvarare tillfrågas om ytterligare frågor.

Abraham svarar nej.

Socialtjänst tillfrågas om ytterligare frågor.
Christina svarar nej.

Förhörsledaren läser upp förhöret och Melvin tillfrågas om det som står skrivet i förhöret stämmer.

Melvin svarar att det stämmer.

Extraktionsrapport

Apple iPhone

Tidslinje (41)

#	Typ	Orientering	Bilagor	Platser	Tidstämpel	Part	Beskrivning	Raderad
1	Snabbmeddelanden				2019-03-23 18:44:21(UTC+1) [Tidstämpel]	**Från:** From: +46701693930 Julian Karlsson **Deltagare:** From: +46701693930 Julian Karlsson, From: +46705858120 Melvin Pinter	B **Källhämtning:** Logisk (3)	
2	Snabbmeddelanden	Inkommande			2019-03-23 18:44:21(UTC+1) [Tidstämpel]	**Från:** From: +46701693930 Julian Karlsson **Deltagare:** +46705858120 Melvin Pinter (owner), +46701693930 Julian Karlsson	B **Källhämtning:** Logisk (3)	
3	Snabbmeddelanden	Inkommande			2019-03-23 18:44:21(UTC+1) [Tidstämpel]	**Från:** From: +46701693930 Julian Karlsson **Deltagare:** +46705858120 Melvin Pinter (owner), +46701693930 Julian Karlsson	B **Källhämtning:** Avancerad logisk	
4	Snabbmeddelanden				2019-03-23 18:44:27(UTC+1) [Tidstämpel]	**Från:** From: +46705858120 Melvin Pinter **Till:** To: +46701693930 Julian Karlsson	Ja mannen **Källhämtning:** Logisk (3)	
5	Snabbmeddelanden				2019-03-23 18:44:36(UTC+1) [Tidstämpel]	**Från:** From: +46701693930 Julian Karlsson **Deltagare:** From: +46701693930 Julian Karlsson, From: +46705858120 Melvin Pinter	Görs? **Källhämtning:** Logisk (3)	
6	Snabbmeddelanden	Inkommande			2019-03-23 18:44:36(UTC+1) [Tidstämpel]	**Från:** From: +46701693930 Julian Karlsson **Deltagare:** +46705858120 Melvin Pinter (owner), +46701693930 Julian Karlsson	Görs? **Källhämtning:** Logisk (3)	
7	Snabbmeddelanden	Inkommande			2019-03-23 18:44:36(UTC+1) [Tidstämpel]	**Från:** From: +46701693930 Julian Karlsson **Deltagare:** +46705858120 Melvin Pinter (owner), +46701693930 Julian Karlsson	Görs? **Källhämtning:** Avancerad logisk	
8	Snabbmeddelanden				2019-03-23 18:44:41(UTC+1) [Tidstämpel]	**Från:** From: +46705858120 Melvin Pinter **Till:** To: +46701693930 Julian Karlsson	Käkar **Källhämtning:** Logisk (3)	
9	Snabbmeddelanden				2019-03-23 18:44:42(UTC+1) [Tidstämpel]	**Från:** From: +46705858120 Melvin Pinter **Till:** To: +46701693930 Julian Karlsson	Du då **Källhämtning:** Logisk (3)	
10	Snabbmeddelanden				2019-03-23 18:44:53(UTC+1) [Tidstämpel]	**Från:** From: +46701693930 Julian Karlsson **Deltagare:** From: +46701693930 Julian Karlsson, From: +46705858120 Melvin Pinter	Inget **Källhämtning:** Logisk (3)	
11	Snabbmeddelanden	Inkommande			2019-03-23 18:44:53(UTC+1) [Tidstämpel]	**Från:** From: +46701693930 Julian Karlsson **Deltagare:** +46705858120 Melvin Pinter (owner), +46701693930 Julian Karlsson	Inget **Källhämtning:** Logisk (3)	

12					[Tidstämpel]	Karlsson **Deltagare:** +46705858120 Melvin Pinter (owner), +46701693930 Julian Karlsson		
13	Snabbmeddelanden				2019-03-23 18:46:35(UTC+1) [Tidstämpel]	**Från:** From: +46701693930 Julian Karlsson **Deltagare:** From: +46701693930 Julian Karlsson, From: +46705858120 Melvin Pinter	Kommer du sen eller? **Källhämtning:** Logisk (3)	
14	Snabbmeddelanden	Inkommande			2019-03-23 18:46:35(UTC+1) [Tidstämpel]	**Från:** From: +46701693930 Julian Karlsson **Deltagare:** +46705858120 Melvin Pinter (owner), +46701693930 Julian Karlsson	Kommer du sen eller? **Källhämtning:** Logisk (3)	
15	Snabbmeddelanden	Inkommande			2019-03-23 18:46:35(UTC+1) [Tidstämpel]	**Från:** From: +46701693930 Julian Karlsson **Deltagare:** +46705858120 Melvin Pinter (owner), +46701693930 Julian Karlsson	Kommer du sen eller? **Källhämtning:** Avancerad logisk	
16	Snabbmeddelanden				2019-03-23 18:51:02(UTC+1) [Tidstämpel]	**Från:** From: +46705858120 Melvin Pinter **Till:** To: +46701693930 Julian Karlsson	Lätt **Källhämtning:** Logisk (3)	
17	Snabbmeddelanden				2019-03-23 18:52:50(UTC+1) [Tidstämpel]	**Från:** From: +46705858120 Melvin Pinter **Till:** To: +46701693930 Julian Karlsson	Är sjukt tagg **Källhämtning:** Logisk (3)	
18	Snabbmeddelanden				2019-03-23 19:02:53(UTC+1) [Tidstämpel]	**Från:** From: +46701693930 Julian Karlsson **Deltagare:** To: +46701693930 Julian Karlsson, From: +46705858120 Melvin Pinter	När? **Källhämtning:** Logisk (3)	
19	Snabbmeddelanden	Inkommande			2019-03-23 19:02:53(UTC+1) [Tidstämpel]	**Från:** From: +46701693930 Julian Karlsson **Deltagare:** +46705858120 Melvin Pinter (owner), +46701693930 Julian Karlsson	När? **Källhämtning:** Logisk (3)	
20	Snabbmeddelanden	Inkommande			2019-03-23 19:02:53(UTC+1) [Tidstämpel]	**Från:** From: +46701693930 Julian Karlsson **Deltagare:** +46705858120 Melvin Pinter (owner), +46701693930 Julian Karlsson	När? **Källhämtning:** Avancerad logisk	
21	Snabbmeddelanden				2019-03-23 19:06:05(UTC+1) [Tidstämpel]	**Från:** From: +46705858120 Melvin Pinter **Till:** To: +46701693930 Julian Karlsson	Senare **Källhämtning:** Logisk (3)	
22	Snabbmeddelanden				2019-03-23 19:06:16(UTC+1) [Tidstämpel]	**Från:** From: +46701693930 Julian Karlsson **Deltagare:** To: +46701693930 Julian Karlsson, From: +46705858120 Melvin Pinter	När ungefär? **Källhämtning:** Logisk (3)	
23	Snabbmeddelanden	Inkommande			2019-03-23 19:06:16(UTC+1) [Tidstämpel]	**Från:** From: +46701693930 Julian Karlsson **Deltagare:** +46705858120 Melvin Pinter (owner), +46701693930 Julian Karlsson	När ungefär? **Källhämtning:** Logisk (3)	
24	Snabbmeddelanden	Inkommande			2019-03-23 19:06:16(UTC+1) [Tidstämpel]	**Från:** From: +46701693930 Julian Karlsson **Deltagare:** +46705858120 Melvin Pinter (owner), +46701693930 Julian Karlsson	När ungefär? **Källhämtning:** Avancerad logisk	
25	Snabbmeddelanden				2019-03-23 19:10:30(UTC+1) [Tidstämpel]	**Från:** From: +46705858120 Melvin Pinter **Till:** To: +46701693930 Julian Karlsson	Hurså **Källhämtning:** Logisk (3)	

26					[Tidstämpel]	Pinter **Till:** To: +46701693930 Julian Karlsson		
27	Snabbmeddelanden				2019-03-23 19:10:59(UTC+1) [Tidstämpel]	**Från:** From: +46701693930 Julian Karlsson **Deltagare:** To: +46701693930 Julian Karlsson, From: +46705858120 Melvin Pinter	Undra ba **Källhämtning:** Logisk (3)	
28	Snabbmeddelanden	Inkommande			2019-03-23 19:10:59(UTC+1) [Tidstämpel]	**Från:** From: +46701693930 Julian Karlsson **Deltagare:** +46705858120 Melvin Pinter (owner), +46701693930 Julian Karlsson	Undra ba **Källhämtning:** Logisk (3)	
29	Snabbmeddelanden	Inkommande			2019-03-23 19:10:59(UTC+1) [Tidstämpel]	**Från:** From: +46701693930 Julian Karlsson **Deltagare:** +46705858120 Melvin Pinter (owner), +46701693930 Julian Karlsson	Undra ba **Källhämtning:** Avancerad logisk	
30	Snabbmeddelanden				2019-03-23 20:57:26(UTC+1) [Tidstämpel]	**Från:** From: +46701693930 Julian Karlsson	? **Källhämtning:** Logisk (3)	
31	Snabbmeddelanden	Inkommande			2019-03-23 20:57:26(UTC+1) [Tidstämpel]	**Från:** From: +46701693930 Julian Karlsson **Deltagare:** +46705858120 Melvin Pinter (owner), +46701693930 Julian Karlsson	? **Källhämtning:** Logisk (3)	
32	Snabbmeddelanden	Inkommande			2019-03-23 20:57:26(UTC+1) [Tidstämpel]	**Från:** From: +46701693930 Julian Karlsson **Deltagare:** +46705858120 Melvin Pinter (owner), +46701693930 Julian Karlsson	? **Källhämtning:** Avancerad logisk	
33	Snabbmeddelanden				2019-03-23 21:13:39(UTC+1) [Tidstämpel]	**Från:** From: +46705858120 Melvin Pinter **Till:** To: +46701693930 Julian Karlsson	Kom **Källhämtning:** Logisk (3)	
34	Snabbmeddelanden				2019-03-23 22:11:09(UTC+1) [Tidstämpel]	**Från:** From: +46701693930 Julian Karlsson **Deltagare:** From: +46701693930 Julian Karlsson, From: +46705858120 Melvin Pinter	B **Källhämtning:** Logisk (3)	
35	Snabbmeddelanden	Inkommande			2019-03-23 22:11:09(UTC+1) [Tidstämpel]	**Från:** From: +46701693930 Julian Karlsson **Deltagare:** +46705858120 Melvin Pinter (owner), +46701693930 Julian Karlsson	B **Källhämtning:** Logisk (3)	
36	Snabbmeddelanden	Inkommande			2019-03-23 22:11:09(UTC+1) [Tidstämpel]	**Från:** From: +46701693930 Julian Karlsson **Deltagare:** +46705858120 Melvin Pinter (owner), +46701693930 Julian Karlsson	B **Källhämtning:** Avancerad logisk	
37	Snabbmeddelanden				2019-03-23 22:11:19(UTC+1) [Tidstämpel]	**Från:** From: +46705858120 Melvin Pinter **Till:** To: +46701693930 Julian Karlsson	A **Källhämtning:** Logisk (3)	
38	Snabbmeddelanden				2019-03-23 22:11:20(UTC+1) [Tidstämpel]	**Från:** From: +46701693930 Julian Karlsson **Deltagare:** From: +46701693930 Julian Karlsson, From: +46705858120 Melvin Pinter	Jag tror att Kajsa har varit eller är hos Anton **Källhämtning:** Logisk (3)	
39	Snabbmeddelanden	Inkommande			2019-03-23 22:11:20(UTC+1) [Tidstämpel]	**Från:** From: +46701693930 Julian Karlsson **Deltagare:** +46705858120 Melvin Pinter (owner), +46701693930 Julian Karlsson	Jag tror att Kajsa har varit eller är hos Anton **Källhämtning:** Logisk (3)	

40					[Tidstämpel]	Karlsson **Deltagare:** +46705858120 Melvin Pinter (owner), +46701693930 Julian Karlsson		
41	Snabbmed delanden				2019-03-23 22:11:28(UTC+1) [Tidstämpel]	**Från:** From: +46705858120 Melvin Pinter **Till:** To: +46701693930 Julian Karlsson	Nej va **Källhämtning:** Logisk (3)	

Polisen

Förhör

Signerat av

Signerat datum

Enhet	Diarienr
Polisregion Väst, Utredning 3 LPO Varberg	5000-K346905-19

Hörd person	Personnummer
Karlsson, Michael Julian Fredric	19991111-4537

Den hörde är	ID Styrkt	Sätt	Ställning till misstänkt - målsägande - vittne
Misstänkt	Ja	Känd av polisman pa Horrdin	

Delgiven information om att förenklad delgivning vid ett personligt möte genom att skriftlig information överlämnas.
2019-06-06 Jessica Horrdin

Tolk	Språk

Brottsmisstanke / Anledning till förhöret
Se förhör

Underrättad om misstanke	Underrättad om rätt till försvarare (best i FUK 12§ iakttagna)	
Ja		
Försvarare/ombud önskas	**Försvarare/ombud närvarande**	**Godtar den försvarare som rätten förordnar**
Magnus Clausson	Ja	

Förhörsledare	Förhörsdatum	Förhör påbörjat	Förhör avslutat
Jessica Horrdin	2019-06-06	12:05	12:36

Förhörsplats	Typ av förhör	Förhörssätt
Förhörsrum arresten Varberg	RB 23:6	

Förhörsvittne	Utskrivet av

Berättelse

Närvarande vid förhöret är biträdande förhörsledare Ulrica Strömkvist.

Julian är införstådd med att det är ett förhör som kommer hållas. Han har sin försvarare Magnus Clausson närvarande.

Julian tillfrågas om han har något ytterligare att tillägga från förhören igår
Julian svarar nej

Julian informeras om att han nu kommer delges ytterligare en misstanke.

Julian informeras om att han har rätt att inte yttra sig gällande misstanken

Julian delges misstanke om grov skadegörelse genom att tillsammans och i samförstånd med annan anlägga brand på motorfordon på Skånegatan Varberg den 24 mars 2019 tom kl. 02.29 genom att på okänt sätt tända eld på en eller flera parkerade personbilar. Elden spred sig till minst 7 bilar. Fordonen är skadade och skadegörelsen har på det sättet lidit men för målsägaren

Julian tillfrågas om han förstått misstanken
Julian svarar ja

Julian ombeds fritt berätta om misstänken som är riktad emot honom
Julian svarar att han inte känner till något om händelsen

Julian ombeds berätta vad han gjorde natten mellan lördagen den 23 mars till söndagen den 24 mars 2019
Julian svarar att han inte minns.

Julian tillfrågas om han kan hänga upp datumet på någonting
Julian svarar nej.

Julian tillfrågas om det är något han känner igen att sju bilar brunnit på Skånegatan
Julian svarar nej.

Julian tillfrågas om han sett någon annan brand på Skånegatan förutom den branden han pratade igår om i förhör från den 13april 2019
Julian svarar nej.

Julian informeras om att i masttömningen från branden kopplar hans telefonnummer upp mot masten som täcker brottsplatsen kl. 02.19 det vill säga bara några minuter innan branden. Julian tillfrågas vad han har att säga om det
Julian svarar att han har ingenting att säga om det.

Julian tillfrågas vad han menar med ingenting
Julian svarar att han har ingenting med det att göra.

Julian informeras om att i samma tömning kopplar hans telefonnummer upp mot samma mast kl. 03.20. Julian tillfrågas vad han har att säga om det
Julian svarar att han har ingenting att säga om det.

Julian tillfrågas varför hans telefon kopplar upp masten
Julian svarar att han inte vet.

Julian informeras om det är samtal till Melvin vid båda tillfällena som gör att hans telefon kopplar upp. Julian ombeds berätta om samtalen
Julian svarar att det kan han inte svara på.

Julian tillfrågas om han var med Melvin aktuell natt
Julian svarar att han inte kommer ihåg det.

Julian informeras om att i Melvins telefon har en konversation hittats mellan honom och Melvin på kvällen den 23/3 kl. 20.57, alltså innan branden sker, där Melvin skrivit kom till Julian. Julian ombeds berätta om sms:et
Julian berättar att han inte kommer ihåg att Melvin skrivit så.

Julian tillfrågas om de brukar skriva så till varandra
Julian svarar ibland.

Julian tillfrågas i vilket sammanhang han skriver kom
Julian svarar att han inte vet det var ett tag sedan han gjorde det.

Julian informeras om att i samma konversation skriver Julian till Melvin den 24/3 kl. 02.50, alltså efter branden, kommer du. Julian ombeds berätta om sms:et
Julian berättar att han minns inte att han skrivit så

Julian tillfrågas om han känner igen konversationen överhuvudtaget

Julian svarar nej.

Julian informeras om att i samma konversation skriver Julian till Melvin den 24/3 kl. 10.18 att det var sju bilar som förstördes varpå Melvin svarar med ett förslag på historia att det är en 13åring som setts vid branden om någon frågar. Julian ombeds berätta om sms:en
Julian berättar att han inte minns något av sms:en

Julian tillfrågas vad det är som gör att han inte minns
Julian berättar att han inte kommer ihåg vad han skrivit.

Julian tillfrågas om han känner igen konversationen
Julian svarar nej.

Julian informeras om att Melvin har uppgett i förhör att Julian ska ha pratat med en granne som ska ha sett några trettonårigar på natten i samband med en brand
Julian berättar att han hört att de sett några unga personer.

Julian tillfrågas vilka han hört det ifrån
Julian berättar att han inte vet vem det är det är bara några Julian och Melvin mötte. De mötte två killar på natten en gång när de var ute och de sa att två trettonåringar varit ute.

Julian tillfrågas om det var någon speciell händelse den natten
Julian svarar att det kommer han inte ihåg.

Julian tillfrågas när i tid de träffade killarna
Julian svarar att det var på natten men han kom inte ihåg datum.

Julian tillfrågas vad killarna berättat om trettonåringarna
Julian berättar att det var att killarna hade hört att någon hade sett ett gäng på natten men Julian vet inte om det var i samband med en brand.

Julian informeras om att samma konversation som ovan skriver Julian till Melvin på kvällen den 24 mars, det är någon som sett oss, varpå Melvin svarar sluta, vad menar du. Julian svarar branden inatt, sitter i vardagsrummet med mamma och pappa. Melvin svarar Vadå, har någon sagt våra namn, eller vad, mannen, svara. Julian ombeds berätta om konversationen
Julian berättar att det är ingenting han minns att han skrivit.

Julian tillfrågas om han känner igen det Melvin skriver
Julian svarar nej

Julian tillfrågas om han är helt säker på att han inte känner igen konversationen
Julian svarar ja.

Julian tillfrågas hur han tycker det låter det som förhörsledaren läst upp för honom
Julian tycker det låter konstigt. Han kan inte förklara närmare om varför han tycker det låter konstigt.

Julian tillfrågas om det händer att de skriver liknande sms till varandra
Julian svarar ja. Julian berättar att de tycker om att skoja med varandra.

Julian tillfrågas varför de gör så

Julian svarar att han inte vet, de tycker bara det är kul.

Julian informeras om att han själv bor på Skånegatan och tillfrågas om han reagerat på branden
Julian svarar nej

Julian tillfrågas om han hört någon som kan varit delaktig i branden
Julian svarar nej

Julian tillfrågas om Melvin är delaktig i branden
Julian svarar nej det är han säker på han känner Melvin väl.

Julian tillfrågas om sin inställning till misstanken grov skadegörelse
Julian svarar att det är konstigt, han förnekar

Julian tillfrågas om han har något ytterligare att tillägga i förhöret
Julian svarar nej

Julian informeras muntligen om förenklad delgivning och säger att han har förstått innerbörden av det

Försvararen tillfrågas om hon har någon fråga i förhöret
Försvararen svarar nej.

Biträdande förhörsledaren frågar vad Julian brukar köra för bil
Julian svarar att det är föräldrarnas röda bil och innan körde han morfars gråa Kia

Biträdande förhörsledare frågar Julian vad syftet är att vara ute på natten
Julian berättar att han tycker det är skönt att komma ut och lyssna på musik

Biträdande förhörsledare frågar Julian hur ofta det sker att han är ute på natten
Julian svarar att det kan vara en gång i veckan och ibland mindre.

Biträdande förhörsledare frågar Julian när han började vara ute på nätterna
Julian svarar att det är i mars 2019 någon gång. Han fick sitt körkort i november 2018 och då var han inte ute på nätterna.

Biträdande förhörsledare frågar Julian vad de gör när de åker runt
Julian berättar att de åker runt och lyssnar på musik och pratar. De åker ibland till Cirkel K i Varberg Nord och handlar och sitter där. Julian berättar att han har en timanställning men att han kunnat jobba som vanligt om han varit ute på natten.

Förhörsledaren läser upp det som står skrivet i förhöret. Julian tillfrågas om det stämmer det som förhörsledaren läst upp
Julian svarar ja.
Förhöret uppläst och godkänt.

Extraktionsrapport

Apple iPhone

Tidslinje (41)

#	Typ	Orientering	Bilagor	Platser	Tidstämpel	Part	Beskrivning	Raderad
1	Snabbmeddelanden				2019-03-23 18:44:21(UTC+1) [Tidstämpel]	**Från:** From: +46701693930 Julian Karlsson **Deltagare:** From: +46701693930 Julian Karlsson, From: +46705858120 Melvin Pinter	B **Källhämtning:** Logisk (3)	
2	Snabbmeddelanden	Inkommande			2019-03-23 18:44:21(UTC+1) [Tidstämpel]	**Från:** From: +46701693930 Julian Karlsson **Deltagare:** +46705858120 Melvin Pinter (owner), +46701693930 Julian Karlsson	B **Källhämtning:** Logisk (3)	
3	Snabbmeddelanden	Inkommande			2019-03-23 18:44:21(UTC+1) [Tidstämpel]	**Från:** From: +46701693930 Julian Karlsson **Deltagare:** +46705858120 Melvin Pinter (owner), +46701693930 Julian Karlsson	B **Källhämtning:** Avancerad logisk	
4	Snabbmeddelanden				2019-03-23 18:44:27(UTC+1) [Tidstämpel]	**Från:** From: +46705858120 Melvin Pinter **Till:** To: +46701693930 Julian Karlsson	Ja mannen **Källhämtning:** Logisk (3)	
5	Snabbmeddelanden				2019-03-23 18:44:36(UTC+1) [Tidstämpel]	**Från:** From: +46701693930 Julian Karlsson **Deltagare:** From: +46701693930 Julian Karlsson, From: +46705858120 Melvin Pinter	Görs? **Källhämtning:** Logisk (3)	
6	Snabbmeddelanden	Inkommande			2019-03-23 18:44:36(UTC+1) [Tidstämpel]	**Från:** From: +46701693930 Julian Karlsson **Deltagare:** +46705858120 Melvin Pinter (owner), +46701693930 Julian Karlsson	Görs? **Källhämtning:** Logisk (3)	
7	Snabbmeddelanden	Inkommande			2019-03-23 18:44:36(UTC+1) [Tidstämpel]	**Från:** From: +46701693930 Julian Karlsson **Deltagare:** +46705858120 Melvin Pinter (owner), +46701693930 Julian Karlsson	Görs? **Källhämtning:** Avancerad logisk	
8	Snabbmeddelanden				2019-03-23 18:44:41(UTC+1) [Tidstämpel]	**Från:** From: +46705858120 Melvin Pinter **Till:** To: +46701693930 Julian Karlsson	Käkar **Källhämtning:** Logisk (3)	
9	Snabbmeddelanden				2019-03-23 18:44:42(UTC+1) [Tidstämpel]	**Från:** From: +46705858120 Melvin Pinter **Till:** To: +46701693930 Julian Karlsson	Du då **Källhämtning:** Logisk (3)	
10	Snabbmeddelanden				2019-03-23 18:44:53(UTC+1) [Tidstämpel]	**Från:** From: +46701693930 Julian Karlsson **Deltagare:** From: +46701693930 Julian Karlsson, From: +46705858120 Melvin Pinter	Inget **Källhämtning:** Logisk (3)	
11	Snabbmeddelanden	Inkommande			2019-03-23 18:44:53(UTC+1) [Tidstämpel]	**Från:** From: +46701693930 Julian Karlsson **Deltagare:** +46705858120 Melvin Pinter (owner), +46701693930 Julian Karlsson	Inget **Källhämtning:** Logisk (3)	

12					[Tidstämpel]	Karlsson **Deltagare:** +46705858120 Melvin Pinter (owner), +46701693930 Julian Karlsson		
13	Snabbmed delanden				2019-03-23 18:46:35(UTC+1) [Tidstämpel]	**Från:** From: +46701693930 Julian Karlsson **Deltagare:** From: +46701693930 Julian Karlsson, From: +46705858120 Melvin Pinter	Kommer du sen eller? **Källhämtning:** Logisk (3)	
14	Snabbmed delanden	Inkommande			2019-03-23 18:46:35(UTC+1) [Tidstämpel]	**Från:** From: +46701693930 Julian Karlsson **Deltagare:** +46705858120 Melvin Pinter (owner), +46701693930 Julian Karlsson	Kommer du sen eller? **Källhämtning:** Logisk (3)	
15	Snabbmed delanden	Inkommande			2019-03-23 18:46:35(UTC+1) [Tidstämpel]	**Från:** From: +46701693930 Julian Karlsson **Deltagare:** +46705858120 Melvin Pinter (owner), +46701693930 Julian Karlsson	Kommer du sen eller? **Källhämtning:** Avancerad logisk	
16	Snabbmed delanden				2019-03-23 18:51:02(UTC+1) [Tidstämpel]	**Från:** From: +46705858120 Melvin Pinter **Till:** To: +46701693930 Julian Karlsson	Lätt **Källhämtning:** Logisk (3)	
17	Snabbmed delanden				2019-03-23 18:52:50(UTC+1) [Tidstämpel]	**Från:** From: +46705858120 Melvin Pinter **Till:** To: +46701693930 Julian Karlsson	Är sjukt tagg **Källhämtning:** Logisk (3)	
18	Snabbmed delanden				2019-03-23 19:02:53(UTC+1) [Tidstämpel]	**Från:** From: +46701693930 Julian Karlsson **Deltagare:** To: +46701693930 Julian Karlsson, From: +46705858120 Melvin Pinter	När? **Källhämtning:** Logisk (3)	
19	Snabbmed delanden	Inkommande			2019-03-23 19:02:53(UTC+1) [Tidstämpel]	**Från:** From: +46701693930 Julian Karlsson **Deltagare:** +46705858120 Melvin Pinter (owner), +46701693930 Julian Karlsson	När? **Källhämtning:** Logisk (3)	
20	Snabbmed delanden	Inkommande			2019-03-23 19:02:53(UTC+1) [Tidstämpel]	**Från:** From: +46701693930 Julian Karlsson **Deltagare:** +46705858120 Melvin Pinter (owner), +46701693930 Julian Karlsson	När? **Källhämtning:** Avancerad logisk	
21	Snabbmed delanden				2019-03-23 19:06:05(UTC+1) [Tidstämpel]	**Från:** From: +46705858120 Melvin Pinter **Till:** To: +46701693930 Julian Karlsson	Senare **Källhämtning:** Logisk (3)	
22	Snabbmed delanden				2019-03-23 19:06:16(UTC+1) [Tidstämpel]	**Från:** From: +46701693930 Julian Karlsson **Deltagare:** To: +46701693930 Julian Karlsson, From: +46705858120 Melvin Pinter	När ungefär? **Källhämtning:** Logisk (3)	
23	Snabbmed delanden	Inkommande			2019-03-23 19:06:16(UTC+1) [Tidstämpel]	**Från:** From: +46701693930 Julian Karlsson **Deltagare:** +46705858120 Melvin Pinter (owner), +46701693930 Julian Karlsson	När ungefär? **Källhämtning:** Logisk (3)	
24	Snabbmed delanden	Inkommande			2019-03-23 19:06:16(UTC+1) [Tidstämpel]	**Från:** From: +46701693930 Julian Karlsson **Deltagare:** +46705858120 Melvin Pinter (owner), +46701693930 Julian Karlsson	När ungefär? **Källhämtning:** Avancerad logisk	
25	Snabbmed delanden				2019-03-23 19:10:30(UTC+1) [Tidstämpel]	**Från:** From: +46705858120 Melvin Pinter **Till:** To: +46701693930 Julian Karlsson	Hurså **Källhämtning:** Logisk (3)	

26					[Tidstämpel]	Pinter **Till:** To: +46701693930 Julian Karlsson		
27	Snabbmeddelanden				2019-03-23 19:10:59(UTC+1) [Tidstämpel]	**Från:** From: +46701693930 Julian Karlsson **Deltagare:** To: +46701693930 Julian Karlsson, From: +46705858120 Melvin Pinter	Undra ba **Källhämtning:** Logisk (3)	
28	Snabbmeddelanden	Inkommande			2019-03-23 19:10:59(UTC+1) [Tidstämpel]	**Från:** From: +46701693930 Julian Karlsson **Deltagare:** +46705858120 Melvin Pinter (owner), +46701693930 Julian Karlsson	Undra ba **Källhämtning:** Logisk (3)	
29	Snabbmeddelanden	Inkommande			2019-03-23 19:10:59(UTC+1) [Tidstämpel]	**Från:** From: +46701693930 Julian Karlsson **Deltagare:** +46705858120 Melvin Pinter (owner), +46701693930 Julian Karlsson	Undra ba **Källhämtning:** Avancerad logisk	
30	Snabbmeddelanden				2019-03-23 20:57:26(UTC+1) [Tidstämpel]	**Från:** From: +46701693930 Julian Karlsson	? **Källhämtning:** Logisk (3)	
31	Snabbmeddelanden	Inkommande			2019-03-23 20:57:26(UTC+1) [Tidstämpel]	**Från:** From: +46701693930 Julian Karlsson **Deltagare:** +46705858120 Melvin Pinter (owner), +46701693930 Julian Karlsson	? **Källhämtning:** Logisk (3)	
32	Snabbmeddelanden	Inkommande			2019-03-23 20:57:26(UTC+1) [Tidstämpel]	**Från:** From: +46701693930 Julian Karlsson **Deltagare:** +46705858120 Melvin Pinter (owner), +46701693930 Julian Karlsson	? **Källhämtning:** Avancerad logisk	
33	Snabbmeddelanden				2019-03-23 21:13:39(UTC+1) [Tidstämpel]	**Från:** From: +46705858120 Melvin Pinter **Till:** To: +46701693930 Julian Karlsson	Kom **Källhämtning:** Logisk (3)	
34	Snabbmeddelanden				2019-03-23 22:11:09(UTC+1) [Tidstämpel]	**Från:** From: +46701693930 Julian Karlsson **Deltagare:** From: +46701693930 Julian Karlsson, From: +46705858120 Melvin Pinter	B **Källhämtning:** Logisk (3)	
35	Snabbmeddelanden	Inkommande			2019-03-23 22:11:09(UTC+1) [Tidstämpel]	**Från:** From: +46701693930 Julian Karlsson **Deltagare:** +46705858120 Melvin Pinter (owner), +46701693930 Julian Karlsson	B **Källhämtning:** Logisk (3)	
36	Snabbmeddelanden	Inkommande			2019-03-23 22:11:09(UTC+1) [Tidstämpel]	**Från:** From: +46701693930 Julian Karlsson **Deltagare:** +46705858120 Melvin Pinter (owner), +46701693930 Julian Karlsson	B **Källhämtning:** Avancerad logisk	
37	Snabbmeddelanden				2019-03-23 22:11:19(UTC+1) [Tidstämpel]	**Från:** From: +46705858120 Melvin Pinter **Till:** To: +46701693930 Julian Karlsson	A **Källhämtning:** Logisk (3)	
38	Snabbmeddelanden				2019-03-23 22:11:20(UTC+1) [Tidstämpel]	**Från:** From: +46701693930 Julian Karlsson **Deltagare:** From: +46701693930 Julian Karlsson, From: +46705858120 Melvin Pinter	Jag tror att Kajsa har varit eller är hos Anton **Källhämtning:** Logisk (3)	
39	Snabbmeddelanden	Inkommande			2019-03-23 22:11:20(UTC+1) [Tidstämpel]	**Från:** From: +46701693930 Julian Karlsson **Deltagare:** +46705858120 Melvin Pinter (owner), +46701693930 Julian Karlsson	Jag tror att Kajsa har varit eller är hos Anton **Källhämtning:** Logisk (3)	

40					[Tidstämpel]	Karlsson **Deltagare:** +46705858120 Melvin Pinter (owner), +46701693930 Julian Karlsson		
41	Snabbmed delanden				2019-03-23 22:11:28(UTC+1) [Tidstämpel]	**Från:** From: +46705858120 Melvin Pinter **Till:** To: +46701693930 Julian Karlsson	Nej va **Källhämtning:** Logisk (3)	

Extraktionsrapport

Apple iPhone

Tidslinje (50)

#	Typ	Orientering	Bilagor	Platser	Tidstämpel	Part	Beskrivning	Raderad
1	Snabbmeddelanden				2019-03-24 02:50:23(UTC+1) [Tidstämpel]	**Från:** From: +46701693930 Julian Karlsson	Kommer du? **Källhämtning:** Logisk (3)	
2	Snabbmeddelanden	Inkommande			2019-03-24 02:50:23(UTC+1) [Tidstämpel]	**Från:** From: +46701693930 Julian Karlsson **Deltagare:** +46705858120 Melvin Pinter (owner), +46701693930 Julian Karlsson	Kommer du? **Källhämtning:** Avancerad logisk	
3	Snabbmeddelanden				2019-03-24 10:18:29(UTC+1) [Tidstämpel]	**Från:** From: +46705858120 Melvin Pinter **Till:** To: +46701693930 Julian Karlsson	B **Källhämtning:** Logisk (3)	
4	Snabbmeddelanden				2019-03-24 10:18:37(UTC+1) [Tidstämpel]	**Från:** From: +46701693930 Julian Karlsson **Deltagare:** To: +46701693930 Julian Karlsson, From: +46705858120 Melvin Pinter	Aa **Källhämtning:** Logisk (3)	
5	Snabbmeddelanden	Inkommande			2019-03-24 10:18:37(UTC+1) [Tidstämpel]	**Från:** From: +46701693930 Julian Karlsson **Deltagare:** +46705858120 Melvin Pinter (owner), +46701693930 Julian Karlsson	Aa **Källhämtning:** Avancerad logisk	
6	Snabbmeddelanden				2019-03-24 10:18:52(UTC+1) [Tidstämpel]	**Från:** From: +46701693930 Julian Karlsson **Deltagare:** To: +46701693930 Julian Karlsson, From: +46705858120 Melvin Pinter	Det var sju bilar som förstördes **Källhämtning:** Logisk (3)	
7	Snabbmeddelanden	Inkommande			2019-03-24 10:18:52(UTC+1) [Tidstämpel]	**Från:** From: +46701693930 Julian Karlsson **Deltagare:** +46705858120 Melvin Pinter (owner), +46701693930 Julian Karlsson	Det var sju bilar som förstördes **Källhämtning:** Avancerad logisk	
8	Snabbmeddelanden				2019-03-24 10:19:16(UTC+1) [Tidstämpel]	**Från:** From: +46705858120 Melvin Pinter **Till:** To: +46701693930 Julian Karlsson	Ja sa t mamma att de va en polis när ja åkte å mkt folk så ja stanna å kolla å sa t mamma att nån sa att de va typ 13 åringar dem sett **Källhämtning:** Logisk (3)	
9	Snabbmeddelanden				2019-03-24 10:19:23(UTC+1) [Tidstämpel]	**Från:** From: +46705858120 Melvin Pinter **Till:** To: +46701693930 Julian Karlsson	Säg till din mamma att ja sa de **Källhämtning:** Logisk (3)	
10	Snabbmeddelanden				2019-03-24 10:19:28(UTC+1) [Tidstämpel]	**Från:** From: +46701693930 Julian Karlsson **Deltagare:** To: +46701693930 Julian Karlsson, From: +46705858120 Melvin Pinter	Aa **Källhämtning:** Logisk (3)	
11	Snabbmeddelanden	Inkommande			2019-03-24 10:19:28(UTC+1) [Tidstämpel]	**Från:** From: +46701693930 Julian Karlsson **Deltagare:** +46705858120 Melvin Pinter (owner), +46701693930 Julian Karlsson	Aa **Källhämtning:** Avancerad logisk	
12	Snabbmeddelanden				2019-03-24 10:19:33(UTC+1) [Tidstämpel]	**Från:** From: +46705858120 Melvin Pinter **Till:** To: +46701693930 Julian Karlsson	Att jag såg de när ja åkte å snackade med dem **Källhämtning:** Logisk (3)	

13					[Tidstämpel]	Pinter **Till:** To: +46701693930 Julian Karlsson		
14	Snabbmed delanden				2019-03-24 10:23:38(UTC+1) [Tidstämpel]	**Från:** From: +46701693930 Julian Karlsson **Deltagare:** To: +46701693930 Julian Karlsson, From: +46705858120 Melvin Pinter	Mamma sa att hon nt såg något när hon åkte i morse **Källhämtning:** Logisk (3)	
15	Snabbmed delanden	Inkommande			2019-03-24 10:23:38(UTC+1) [Tidstämpel]	**Från:** From: +46701693930 Julian Karlsson **Deltagare:** +46705858120 Melvin Pinter (owner), +46701693930 Julian Karlsson	Mamma sa att hon nt såg något när hon åkte i morse **Källhämtning:** Avancerad logisk	
16	Snabbmed delanden				2019-03-24 11:16:17(UTC+1) [Tidstämpel]	**Från:** From: +46705858120 Melvin Pinter **Till:** To: +46701693930 Julian Karlsson	**Källhämtning:** Logisk (3)	
17	Snabbmed delanden				2019-03-24 16:01:35(UTC+1) [Tidstämpel]	**Från:** From: +46701693930 Julian Karlsson	B **Källhämtning:** Logisk (3)	
18	Snabbmed delanden	Inkommande			2019-03-24 16:01:35(UTC+1) [Tidstämpel]	**Från:** From: +46701693930 Julian Karlsson **Deltagare:** +46705858120 Melvin Pinter (owner), +46701693930 Julian Karlsson	B **Källhämtning:** Avancerad logisk	
19	Snabbmed delanden				2019-03-24 18:34:22(UTC+1) [Tidstämpel]	**Från:** From: +46705858120 Melvin Pinter **Till:** To: +46701693930 Julian Karlsson	Whaaa **Källhämtning:** Logisk (3)	
20	Snabbmed delanden				2019-03-24 18:34:25(UTC+1) [Tidstämpel]	**Från:** From: +46705858120 Melvin Pinter **Till:** To: +46701693930 Julian Karlsson	Vaknade nu **Källhämtning:** Logisk (3)	
21	Snabbmed delanden				2019-03-24 18:34:29(UTC+1) [Tidstämpel]	**Från:** From: +46705858120 Melvin Pinter **Till:** To: +46701693930 Julian Karlsson	Sov nästan 6 h **Källhämtning:** Logisk (3)	
22	Snabbmed delanden				2019-03-24 18:34:42(UTC+1) [Tidstämpel]	**Från:** From: +46701693930 Julian Karlsson **Deltagare:** To: +46701693930 Julian Karlsson, From: +46705858120 Melvin Pinter	Shit b **Källhämtning:** Logisk (3)	
23	Snabbmed delanden	Inkommande			2019-03-24 18:34:42(UTC+1) [Tidstämpel]	**Från:** From: +46701693930 Julian Karlsson **Deltagare:** +46705858120 Melvin Pinter (owner), +46701693930 Julian Karlsson	Shit b **Källhämtning:** Avancerad logisk	
24	Snabbmed delanden				2019-03-24 19:12:49(UTC+1) [Tidstämpel]	**Från:** From: +46701693930 Julian Karlsson	B **Källhämtning:** Logisk (3)	
25	Snabbmed delanden	Inkommande			2019-03-24 19:12:49(UTC+1) [Tidstämpel]	**Från:** From: +46701693930 Julian Karlsson **Deltagare:** +46705858120 Melvin Pinter (owner), +46701693930 Julian Karlsson	B **Källhämtning:** Avancerad logisk	
26	Snabbmed delanden				2019-03-24 20:05:33(UTC+1) [Tidstämpel]	**Från:** From: +46705858120 Melvin Pinter **Till:** To: +46701693930 Julian Karlsson	Ja mannen **Källhämtning:** Logisk (3)	
27	Snabbmed delanden				2019-03-24 20:07:00(UTC+1) [Tidstämpel]	**Från:** From: +46701693930 Julian Karlsson **Deltagare:** From: +46701693930 Julian Karlsson, From: +46705858120 Melvin Pinter	Det är någon som har sett oss **Källhämtning:** Logisk (3)	
28	Snabbmed delanden	Inkommande			2019-03-24 20:07:00(UTC+1) [Tidstämpel]	**Från:** From: +46701693930 Julian Karlsson **Deltagare:** +46705858120 Melvin Pinter (owner), +46701693930 Julian Karlsson	Det är någon som har sett oss **Källhämtning:** Avancerad logisk	

29					[Tidstämpel]	Pinter **Till:** To: +46701693930 Julian Karlsson		
30	Snabbmed delanden				2019-03-24 20:07:11(UTC+1) [Tidstämpel]	**Från:** From: +46705858120 Melvin Pinter **Till:** To: +46701693930 Julian Karlsson	Va menar du **Källhämtning:** Logisk (3)	
31	Snabbmed delanden				2019-03-24 20:07:22(UTC+1) [Tidstämpel]	**Från:** From: +46701693930 Julian Karlsson **Deltagare:** From: +46701693930 Julian Karlsson, From: +46705858120 Melvin Pinter	Branden inatt **Källhämtning:** Logisk (3)	
32	Snabbmed delanden	Inkommande			2019-03-24 20:07:22(UTC+1) [Tidstämpel]	**Från:** From: +46701693930 Julian Karlsson **Deltagare:** +46705858120 Melvin Pinter (owner), +46701693930 Julian Karlsson	Branden inatt **Källhämtning:** Avancerad logisk	
33	Snabbmed delanden				2019-03-24 20:07:42(UTC+1) [Tidstämpel]	**Från:** From: +46701693930 Julian Karlsson **Deltagare:** From: +46701693930 Julian Karlsson, From: +46705858120 Melvin Pinter	Sitter i vardagsrummet med mamma och pappa **Källhämtning:** Logisk (3)	
34	Snabbmed delanden	Inkommande			2019-03-24 20:07:42(UTC+1) [Tidstämpel]	**Från:** From: +46701693930 Julian Karlsson **Deltagare:** +46705858120 Melvin Pinter (owner), +46701693930 Julian Karlsson	Sitter i vardagsrummet med mamma och pappa **Källhämtning:** Avancerad logisk	
35	Snabbmed delanden				2019-03-24 20:07:48(UTC+1) [Tidstämpel]	**Från:** From: +46705858120 Melvin Pinter **Till:** To: +46701693930 Julian Karlsson	Vadå **Källhämtning:** Logisk (3)	
36	Snabbmed delanden				2019-03-24 20:07:54(UTC+1) [Tidstämpel]	**Från:** From: +46705858120 Melvin Pinter **Till:** To: +46701693930 Julian Karlsson	Har nån sagt våra namn **Källhämtning:** Logisk (3)	
37	Snabbmed delanden				2019-03-24 20:07:56(UTC+1) [Tidstämpel]	**Från:** From: +46705858120 Melvin Pinter **Till:** To: +46701693930 Julian Karlsson	Eller va **Källhämtning:** Logisk (3)	
38	Snabbmed delanden				2019-03-24 20:08:08(UTC+1) [Tidstämpel]	**Från:** From: +46705858120 Melvin Pinter **Till:** To: +46701693930 Julian Karlsson	Mannen **Källhämtning:** Logisk (3)	
39	Snabbmed delanden				2019-03-24 20:08:16(UTC+1) [Tidstämpel]	**Från:** From: +46705858120 Melvin Pinter **Till:** To: +46701693930 Julian Karlsson	Svara **Källhämtning:** Logisk (3)	
40	Snabbmed delanden				2019-03-24 20:27:05(UTC+1) [Tidstämpel]	**Från:** From: +46701693930 Julian Karlsson **Deltagare:** From: +46701693930 Julian Karlsson, From: +46705858120 Melvin Pinter	http://www.svt.se/nyheter/lokalt/halland/annu-en-bilbrand-pa-hasten-i-natt **Källhämtning:** Logisk (3)	
41	Snabbmed delanden	Inkommande	2		2019-03-24 20:27:05(UTC+1) [Tidstämpel]	**Från:** From: +46701693930 Julian Karlsson **Deltagare:** +46705858120 Melvin Pinter (owner), +46701693930 Julian Karlsson	http://www.svt.se/nyheter/lokalt/halland/annu-en-bilbrand-pa-hasten-i-natt E88885C2-D69B-43B0-8ED3-BF97FFB25DA6.pluginPayloadAttachment 9C596C3F-73FA-4B01-8DFE-7A59C1423CA3.pluginPayloadAttachment **Källhämtning:** Avancerad logisk	
42	Snabbmed delanden				2019-03-24 20:29:28(UTC+1) [Tidstämpel]	**Från:** From: +46705858120 Melvin Pinter **Till:** To: +46701693930 Julian Karlsson	Ehaaa **Källhämtning:** Logisk (3)	
43	Snabbmed delanden				2019-03-24 20:29:31(UTC+1) [Tidstämpel]	**Från:** From: +46705858120 Melvin Pinter **Till:** To: +46701693930 Julian Karlsson	Whaa **Källhämtning:** Logisk (3)	

44					[Tidstämpel]	Karlsson **Deltagare:** From: +46701693930 Julian Karlsson, From: +46705858120 Melvin Pinter	**Källhämtning:** Logisk (3)	
45	Snabbmeddelanden	Inkommande			2019-03-24 20:29:57(UTC+1) [Tidstämpel]	**Från:** From: +46701693930 Julian Karlsson **Deltagare:** +46705858120 Melvin Pinter (owner), +46701693930 Julian Karlsson	**Källhämtning:** Avancerad logisk	
46	Snabbmeddelanden				2019-03-24 20:30:12(UTC+1) [Tidstämpel]	**Från:** From: +46701693930 Julian Karlsson **Deltagare:** From: +46701693930 Julian Karlsson, From: +46705858120 Melvin Pinter	**Källhämtning:** Logisk (3)	
47	Snabbmeddelanden	Inkommande			2019-03-24 20:30:12(UTC+1) [Tidstämpel]	**Från:** From: +46701693930 Julian Karlsson **Deltagare:** +46705858120 Melvin Pinter (owner), +46701693930 Julian Karlsson	**Källhämtning:** Avancerad logisk	
48	Snabbmeddelanden				2019-03-24 20:30:31(UTC+1) [Tidstämpel]	**Från:** From: +46701693930 Julian Karlsson **Deltagare:** From: +46701693930 Julian Karlsson, From: +46705858120 Melvin Pinter	**Källhämtning:** Logisk (3)	
49	Snabbmeddelanden	Inkommande			2019-03-24 20:30:31(UTC+1) [Tidstämpel]	**Från:** From: +46701693930 Julian Karlsson **Deltagare:** +46705858120 Melvin Pinter (owner), +46701693930 Julian Karlsson	**Källhämtning:** Avancerad logisk	
50	Snabbmeddelanden				2019-03-24 23:15:57(UTC+1) [Tidstämpel]	**Från:** From: +46705858120 Melvin Pinter **Till:** To: +46701693930 Julian Karlsson	**Källhämtning:** Logisk (3)	

Polisen

Förhör

Signerat av

Signerat datum

Enhet	Diarienr
Polisregion Väst, Utredning 3 LPO Varberg	5000-K346905-19

Hörd person	Personnummer
Karlsson, Michael Julian Fredric	19991111-4537

Den hörde är	ID Styrkt	Sätt	Ställning till misstänkt - målsägande - vittne
Misstänkt	Ja	Känd av förhörsledare	

Tolk	Språk

Brottsmisstanke / Anledning till förhöret
Kompletterande förhör

Underrättad om misstanke	Underrättad om rätt till försvarare (best i FUK 12§ iakttagna)	

Försvarare/ombud önskas	Försvarare/ombud närvarande	Godtar den försvarare som rätten förordnar
Magnus Clausson	Ja	

Förhörsledare	Förhörsdatum	Förhör påbörjat	Förhör avslutat
Jessica Horrdin	2019-06-18	15:30	15:32

Förhörsplats	Typ av förhör	Förhörssätt
Förhörsrum häktet plan 6 EFP Göteborg	RB 23:6	

Förhörsvittne	Utskrivet av

Berättelse

Närvarade vid förhöret är biträdande förhörsledare Ulrica Strömkvist, offentlig försvarare Magnus Clausson

Julian informeras om att misstanken gällande grov skadegörelse genom brand på flera motorfordon på Skånegatan Varberg på natten den 24 mars 2019 kvarstår

Julian informeras om att han har rätt att inte yttra sig gällande misstanken under förhöret

Julian tillfrågas om han har något att tillägga från tidigare förhör
Julian svarar nej

Förhörsledaren läser upp det som står skrivet i förhöret. Julian tillfrågas om det stämmer det som förhörsledaren läst upp
Julian svarar ja

Polisen

Förhör

Signerat av

Signerat datum

Enhet	Diarienr
Polisregion Väst, Utredning 3 LPO Varberg	5000-K346905-19

Hörd person	Personnummer
Karlsson, Michael Julian Fredric	19991111-4537

Den hörde är	ID Styrkt	Sätt	Ställning till misstänkt - målsägande - vittne
Misstänkt	Ja	Känd av förhörsledare	

Tolk	Språk

Brottsmisstanke / Anledning till förhöret
Se förhör

Underrättad om misstanke	Underrättad om rätt till försvarare (best i FUK 12§ iakttagna)	

Försvarare/ombud önskas	Försvarare/ombud närvarande	Godtar den försvarare som rätten förordnar
Magnus Clausson	Ja	

Förhörsledare	Förhörsdatum	Förhör påbörjat	Förhör avslutat
Jessica Horrdin	2019-07-03	09:55	09:56

Förhörsplats	Typ av förhör	Förhörssätt
Förhörsrum häktet plan 6 EFP Göteborg	RB 23:6	

Förhörsvittne	Utskrivet av

Berättelse

Närvarade vid förhöret är biträdande förhörsledare Björn Lindbärg och offentlig försvarare Magnus Clausson

Julian informeras om att misstanken gällande grov skadegörelse genom brand på flera motorfordon på Skånegatan Varberg på natten den 24 mars 2019 kvarstår

Julian informeras om att han har rätt att inte yttra sig gällande misstanken under förhöret

Julian tillfrågas om han har något att tillägga från tidigare förhör
Julian svarar nej

Julian tillfrågas om han har något ytterligare han vill prata om
Julian svarar nej

Förhörsledaren läser upp det som står skrivet i förhöret. Julian tillfrågas om det stämmer det som förhörsledaren läst upp
Julian svarar ja

Polisen

Förhör

Signerat av

Signerat datum

Enhet	Diarienr
Polisregion Väst, Utredning 3 LPO Varberg	5000-K346905-19

Hörd person	Personnummer
Karlsson, Michael Julian Fredric	19991111-4537

Den hörde är	ID Styrkt	Sätt	Ställning till misstänkt - målsägande - vittne
Misstänkt	Ja	Känd av förhörsledare	

Tolk	Språk

Brottsmisstanke / Anledning till förhöret
grov skadegörelse Skånegatan Varberg, på natten den 24 mars 2019.

Underrättad om misstanke	Underrättad om rätt till försvarare (best i FUK 12§ iakttagna)	
Försvarare/ombud önskas	**Försvarare/ombud närvarande**	**Godtar den försvarare som rätten förordnar**
	Ja	

Förhörsledare	Förhörsdatum	Förhör påbörjat	Förhör avslutat
Björn Lindbärg	2019-07-22	11:49	11:51

Förhörsplats	Typ av förhör	Förhörssätt
EFP	RB 23:6	

Förhörsvittne	Utskrivet av
	BL

Berättelse

Närvarande vid förhöret är biträdande förhörsledare Helena Silverlund och offentlig försvarare Magnus Claesson.

Julian informeras om att misstanken gällande grov skadegörelse Skånegatan Varberg, på natten den 24 mars 2019 kvarstår.

Julian informeras om att han har rätt att inte yttra sig gällande misstanken under förhöret.

Julian tillfrågas om han har något ytterligare att tillägga från tidigare förhör.
Julian har inget att tillägga och säger att han står fast vid det han har sagt.

Förhörsledaren läser upp det som är skrivet i förhöret och Julian tillfrågas om det som är skrivet stämmer.
Julian säger att det stämmer.

Polisen

Förhör

Signerat av

Signerat datum

Enhet	Diarienr
Polisregion Väst, Utredning 3 LPO Varberg	5000-K346905-19

Hörd person	Personnummer
Karlsson, Michael Julian Fredric	19991111-4537

Den hörde är	ID Styrkt	Sätt	Ställning till misstänkt - målsägande - vittne
Misstänkt	Ja	Känd av förhörsledaren.	

Tolk	Språk

Brottsmisstanke / Anledning till förhöret
Se förhör.

Underrättad om misstanke	Underrättad om rätt till försvarare (best i FUK 12§ iakttagna)	
Ja		
Försvarare/ombud önskas	**Försvarare/ombud närvarande**	**Godtar den försvarare som rätten förordnar**
	Ja	

Förhörsledare	Förhörsdatum	Förhör påbörjat	Förhör avslutat
Björn Lindbärg	2019-09-05	09:43	10:17

Förhörsplats	Typ av förhör	Förhörssätt
Förhörszonen, EFP, Göteborg	RB 23:6	

Förhörsvittne	Utskrivet av
	BL

Berättelse

Förhörsledarens frågor och kommentarer skrivs med kursiv stil.

Närvarande under förhöret är biträdande förhörsledare Jessica Horrdin samt offentlig försvarare Magnus Clausson.

Julian informeras om sin rätt att inte yttra sig om misstanken eller i övrigt under förhöret.

Julian delges misstanke om mordbrand genom att tillsammans och i samförstånd med annan anlägga brand på motorfordon på Skånegatan Varberg den 24 mars 2019 tom kl. 02.29 genom att på okänt sätt tända eld på en eller flera parkerade personbilar. Elden spred sig till minst 7 bilar och spridningsrisk till omkringliggande byggnader av betydande värde förelåg. Fordonen är skadade och skadegörelsen har på det sättet lidit men för målsägaren.

Julian tillfrågas om han förstår formuleringen av misstanken.

Julian svarar ja.

Julian tillfrågas om hans inställning till misstanken.

Julian svarar att han fortfarande förnekar.

Julian informeras om att det i hans telefon har hittats en sms-konversation med Melvin från den 23 mars 2019. I konversationen skriver Melvin kl. 18.52 "Är sjukt tagg". Julian svarar kl. 19.02 "När". Kl. 19.06 skriver Melvin "Senare" varpå Julian svarar "När ungefär?". Kl. 19.10 skriver Melvin "Hurså", samt "Vet ej b". Julian skriver kl. 19.10 "Undra ba". Julian tillfrågas vad den här konversationen handlade om och vad de planerade att göra.

Julian uppger att det säkert handlade om att det skulle dra ut på natten. Han säger att Melvin tycker om att vara ute på nätterna och att det säkert är det han menade. Anledningen till att de frågar om när, beror på att de brukar dra ut på olika tider.

Julian informeras om att det framgår av masttömningarna att Melvin ringer ett samtal till Julian som varar i 39 sekunder kl. 02.19. Båda telefonerna kopplar upp mot den mast som täcker Julians bostad samt adressen för branden. Kl. 02.26 inkommer larm till SOS om brand vid Skånegatan 47. Julian tillfrågas hur det kommer sig att de ringde varandra vid den här tidpunkten samt vad de gjorde efter samtalet.

Julian uppger att han inte vet varför. Melvin kan ha råkat ringa Julian. De har gått runt på nätterna i området för att kolla om någon är ute, det har då gått runt med tanke på att det har brunnit där.

Julian tillfrågas om han och Melvin är tillsammans hela den här tiden.

Julian uppger att de alltid är tillsammans och att de aldrig går själva.

Julian tillfrågas hur det kommer sig att de har ett samtal som pågår i 39 sekunder om han och Melvin nu varit tillsammans hela tiden.

Julian uppger att de kan ha kommit åt telefonerna i fickan och vet inte varför samtalet är gjort.

Förhörsledaren informerar Julian att det kl. 02.50 skickas ett sms till Melvin från Julian där Julian skriver "Kommer du?". Julian tillfrågas om vad han och Melvin gjorde vid den här tidpunkten samt vad han vet om den här branden.

Julian uppger att de var hemma hos Julian och att Melvin var på toaletten eller något.

Julian tillfrågas om hans föräldrar visste om att de var där.

Julian uppger att de inte visste om att de var ute.

Julian tillfrågas om hans föräldrar vaknade av att ni var där.

Julian säger att de inte gjorde det och att de kunde varit vem som helst som var på toaletten t.ex. han.

Julian informeras om att både han och Melvin kopplar upp mot samma mast som tidigare kl. 03.20. Julian tillfrågas vad de gjorde i området vid den här tiden och varför de försökte nå varandra.

Julian uppger att han inte vet varför.

Biträdande förhörsledare tillfrågas om ytterligare frågor.

Julian tillfrågas hur han och Melvin rörde sig i området.

Julian uppger att de gick runt i området, de gick och snackade. De gick på cykelvägarna och gångbanorna inne på Håsten. De gick åt det hållet som coop ligger på Håsten.

Julian tillfrågas vilken tid han och Melvin lämnar bostaden och går ut på natten.

Julian uppger att han inte minns vad klockan var då.

Julian informeras om att det inte går många minuter mellan det första samtalet och när larmet kommer in om brand. Julian tillfrågas om han gör några iakttagelser under den här tiden.

Julian svarar att han inte vet om han gjorde några iakttagelser.

Julian tillfrågas hur det kommer sig att han inte har gjort några iakttagelser av branden när han minns så mycket annat från den här natten. Med tanke på att de varit i området precis vid den här tiden.

Julian uppger att han inte minns.

Julian informeras om att han uppgett att det har hänt att de är ute i området på Håsten med anledning av vad som har hänt där. Julian ombeds utveckla detta.

Ibland har det hänt, de har då kört runt på Skånegatan och Västgötagatan.

Julian tillfrågas om det handlar om ett eller två siffrigt antal gånger.

Julian uppger att han inte minns, men det är några gånger.

Julian tillfrågas om han gjort några iakttagelser när han varit runt i området.

Det har hänt att Julian har sett något när han vaknat mitt i natten och gått på toaletten, då har han sett hur det blinkar blått och hur det ryker. Julian uppger att han alltid har varit hemma när han har gjort iakttagelser, han har aldrig gjort några iakttagelser när han varit ute på nätterna. Den natten då Julian gick upp på toaletten och såg hur det blinkade blått samt hur det rök så sov Melvin hos honom. Julian väckte då Melvin och sedan gick de o lade sig igen. Men detta var inte den 24 mars.

Julian tillfrågas om han kommer ihåg när de var han gjorde dem iakttagelserna.

Julian säger att han inte minns.

Julian tillfrågas om, oavsett om han inte har sett någon brand när de varit ute på håsten, om han eller de sett något annat anmärkningsvärt när ni varit ute.

Julian uppger att de har sett ungdomar som har varit ute. Men ingenting som han har anmärkt på som konstigt.

Försvarare tillfrågas om ytterligare frågor.

Magnus svarar nej.

Förhörsledaren läser upp förhöret och Julian tillfrågas om det som står skrivet i förhöret stämmer.

Julian svarar att det stämmer.

Extraktionsrapport

Apple iPhone

Tidslinje (41)

#	Typ	Orientering	Bilagor	Platser	Tidstämpel	Part	Beskrivning	Raderad
1	Snabbmeddelanden				2019-03-23 18:44:21(UTC+1) [Tidstämpel]	**Från:** From: +46701693930 Julian Karlsson **Deltagare:** From: +46701693930 Julian Karlsson, From: +46705858120 Melvin Pinter	B **Källhämtning:** Logisk (3)	
2	Snabbmeddelanden	Inkommande			2019-03-23 18:44:21(UTC+1) [Tidstämpel]	**Från:** From: +46701693930 Julian Karlsson **Deltagare:** +46705858120 Melvin Pinter (owner), +46701693930 Julian Karlsson	B **Källhämtning:** Logisk (3)	
3	Snabbmeddelanden	Inkommande			2019-03-23 18:44:21(UTC+1) [Tidstämpel]	**Från:** From: +46701693930 Julian Karlsson **Deltagare:** +46705858120 Melvin Pinter (owner), +46701693930 Julian Karlsson	B **Källhämtning:** Avancerad logisk	
4	Snabbmeddelanden				2019-03-23 18:44:27(UTC+1) [Tidstämpel]	**Från:** From: +46705858120 Melvin Pinter **Till:** To: +46701693930 Julian Karlsson	Ja mannen **Källhämtning:** Logisk (3)	
5	Snabbmeddelanden				2019-03-23 18:44:36(UTC+1) [Tidstämpel]	**Från:** From: +46701693930 Julian Karlsson **Deltagare:** From: +46701693930 Julian Karlsson, From: +46705858120 Melvin Pinter	Görs? **Källhämtning:** Logisk (3)	
6	Snabbmeddelanden	Inkommande			2019-03-23 18:44:36(UTC+1) [Tidstämpel]	**Från:** From: +46701693930 Julian Karlsson **Deltagare:** +46705858120 Melvin Pinter (owner), +46701693930 Julian Karlsson	Görs? **Källhämtning:** Logisk (3)	
7	Snabbmeddelanden	Inkommande			2019-03-23 18:44:36(UTC+1) [Tidstämpel]	**Från:** From: +46701693930 Julian Karlsson **Deltagare:** +46705858120 Melvin Pinter (owner), +46701693930 Julian Karlsson	Görs? **Källhämtning:** Avancerad logisk	
8	Snabbmeddelanden				2019-03-23 18:44:41(UTC+1) [Tidstämpel]	**Från:** From: +46705858120 Melvin Pinter **Till:** To: +46701693930 Julian Karlsson	Käkar **Källhämtning:** Logisk (3)	
9	Snabbmeddelanden				2019-03-23 18:44:42(UTC+1) [Tidstämpel]	**Från:** From: +46705858120 Melvin Pinter **Till:** To: +46701693930 Julian Karlsson	Du då **Källhämtning:** Logisk (3)	
10	Snabbmeddelanden				2019-03-23 18:44:53(UTC+1) [Tidstämpel]	**Från:** From: +46701693930 Julian Karlsson **Deltagare:** From: +46701693930 Julian Karlsson, From: +46705858120 Melvin Pinter	Inget **Källhämtning:** Logisk (3)	
11	Snabbmeddelanden	Inkommande			2019-03-23 18:44:53(UTC+1) [Tidstämpel]	**Från:** From: +46701693930 Julian Karlsson **Deltagare:** +46705858120 Melvin Pinter (owner), +46701693930 Julian Karlsson	Inget **Källhämtning:** Logisk (3)	

12					[Tidstämpel]	Karlsson **Deltagare:** +46705858120 Melvin Pinter (owner), +46701693930 Julian Karlsson		
13	Snabbmed delanden				2019-03-23 18:46:35(UTC+1) [Tidstämpel]	**Från:** From: +46701693930 Julian Karlsson **Deltagare:** From: +46701693930 Julian Karlsson, From: +46705858120 Melvin Pinter	Kommer du sen eller? **Källhämtning:** Logisk (3)	
14	Snabbmed delanden	Inkommande			2019-03-23 18:46:35(UTC+1) [Tidstämpel]	**Från:** From: +46701693930 Julian Karlsson **Deltagare:** +46705858120 Melvin Pinter (owner), +46701693930 Julian Karlsson	Kommer du sen eller? **Källhämtning:** Logisk (3)	
15	Snabbmed delanden	Inkommande			2019-03-23 18:46:35(UTC+1) [Tidstämpel]	**Från:** From: +46701693930 Julian Karlsson **Deltagare:** +46705858120 Melvin Pinter (owner), +46701693930 Julian Karlsson	Kommer du sen eller? **Källhämtning:** Avancerad logisk	
16	Snabbmed delanden				2019-03-23 18:51:02(UTC+1) [Tidstämpel]	**Från:** From: +46705858120 Melvin Pinter **Till:** To: +46701693930 Julian Karlsson	Lätt **Källhämtning:** Logisk (3)	
17	Snabbmed delanden				2019-03-23 18:52:50(UTC+1) [Tidstämpel]	**Från:** From: +46705858120 Melvin Pinter **Till:** To: +46701693930 Julian Karlsson	Är sjukt tagg **Källhämtning:** Logisk (3)	
18	Snabbmed delanden				2019-03-23 19:02:53(UTC+1) [Tidstämpel]	**Från:** From: +46701693930 Julian Karlsson **Deltagare:** To: +46701693930 Julian Karlsson, From: +46705858120 Melvin Pinter	När? **Källhämtning:** Logisk (3)	
19	Snabbmed delanden	Inkommande			2019-03-23 19:02:53(UTC+1) [Tidstämpel]	**Från:** From: +46701693930 Julian Karlsson **Deltagare:** +46705858120 Melvin Pinter (owner), +46701693930 Julian Karlsson	När? **Källhämtning:** Logisk (3)	
20	Snabbmed delanden	Inkommande			2019-03-23 19:02:53(UTC+1) [Tidstämpel]	**Från:** From: +46701693930 Julian Karlsson **Deltagare:** +46705858120 Melvin Pinter (owner), +46701693930 Julian Karlsson	När? **Källhämtning:** Avancerad logisk	
21	Snabbmed delanden				2019-03-23 19:06:05(UTC+1) [Tidstämpel]	**Från:** From: +46705858120 Melvin Pinter **Till:** To: +46701693930 Julian Karlsson	Senare **Källhämtning:** Logisk (3)	
22	Snabbmed delanden				2019-03-23 19:06:16(UTC+1) [Tidstämpel]	**Från:** From: +46701693930 Julian Karlsson **Deltagare:** To: +46701693930 Julian Karlsson, From: +46705858120 Melvin Pinter	När ungefär? **Källhämtning:** Logisk (3)	
23	Snabbmed delanden	Inkommande			2019-03-23 19:06:16(UTC+1) [Tidstämpel]	**Från:** From: +46701693930 Julian Karlsson **Deltagare:** +46705858120 Melvin Pinter (owner), +46701693930 Julian Karlsson	När ungefär? **Källhämtning:** Logisk (3)	
24	Snabbmed delanden	Inkommande			2019-03-23 19:06:16(UTC+1) [Tidstämpel]	**Från:** From: +46701693930 Julian Karlsson **Deltagare:** +46705858120 Melvin Pinter (owner), +46701693930 Julian Karlsson	När ungefär? **Källhämtning:** Avancerad logisk	
25	Snabbmed delanden				2019-03-23 19:10:30(UTC+1) [Tidstämpel]	**Från:** From: +46705858120 Melvin Pinter **Till:** To: +46701693930 Julian Karlsson	Hurså **Källhämtning:** Logisk (3)	

26					[Tidstämpel]	Pinter **Till:** To: +46701693930 Julian Karlsson		
27	Snabbmeddelanden				2019-03-23 19:10:59(UTC+1) [Tidstämpel]	**Från:** From: +46701693930 Julian Karlsson **Deltagare:** To: +46701693930 Julian Karlsson, From: +46705858120 Melvin Pinter	Undra ba **Källhämtning:** Logisk (3)	
28	Snabbmeddelanden	Inkommande			2019-03-23 19:10:59(UTC+1) [Tidstämpel]	**Från:** From: +46701693930 Julian Karlsson **Deltagare:** +46705858120 Melvin Pinter (owner), +46701693930 Julian Karlsson	Undra ba **Källhämtning:** Logisk (3)	
29	Snabbmeddelanden	Inkommande			2019-03-23 19:10:59(UTC+1) [Tidstämpel]	**Från:** From: +46701693930 Julian Karlsson **Deltagare:** +46705858120 Melvin Pinter (owner), +46701693930 Julian Karlsson	Undra ba **Källhämtning:** Avancerad logisk	
30	Snabbmeddelanden				2019-03-23 20:57:26(UTC+1) [Tidstämpel]	**Från:** From: +46701693930 Julian Karlsson	? **Källhämtning:** Logisk (3)	
31	Snabbmeddelanden	Inkommande			2019-03-23 20:57:26(UTC+1) [Tidstämpel]	**Från:** From: +46701693930 Julian Karlsson **Deltagare:** +46705858120 Melvin Pinter (owner), +46701693930 Julian Karlsson	? **Källhämtning:** Logisk (3)	
32	Snabbmeddelanden	Inkommande			2019-03-23 20:57:26(UTC+1) [Tidstämpel]	**Från:** From: +46701693930 Julian Karlsson **Deltagare:** +46705858120 Melvin Pinter (owner), +46701693930 Julian Karlsson	? **Källhämtning:** Avancerad logisk	
33	Snabbmeddelanden				2019-03-23 21:13:39(UTC+1) [Tidstämpel]	**Från:** From: +46705858120 Melvin Pinter **Till:** To: +46701693930 Julian Karlsson	Kom **Källhämtning:** Logisk (3)	
34	Snabbmeddelanden				2019-03-23 22:11:09(UTC+1) [Tidstämpel]	**Från:** From: +46701693930 Julian Karlsson **Deltagare:** From: +46701693930 Julian Karlsson, From: +46705858120 Melvin Pinter	B **Källhämtning:** Logisk (3)	
35	Snabbmeddelanden	Inkommande			2019-03-23 22:11:09(UTC+1) [Tidstämpel]	**Från:** From: +46701693930 Julian Karlsson **Deltagare:** +46705858120 Melvin Pinter (owner), +46701693930 Julian Karlsson	B **Källhämtning:** Logisk (3)	
36	Snabbmeddelanden	Inkommande			2019-03-23 22:11:09(UTC+1) [Tidstämpel]	**Från:** From: +46701693930 Julian Karlsson **Deltagare:** +46705858120 Melvin Pinter (owner), +46701693930 Julian Karlsson	B **Källhämtning:** Avancerad logisk	
37	Snabbmeddelanden				2019-03-23 22:11:19(UTC+1) [Tidstämpel]	**Från:** From: +46705858120 Melvin Pinter **Till:** To: +46701693930 Julian Karlsson	A **Källhämtning:** Logisk (3)	
38	Snabbmeddelanden				2019-03-23 22:11:20(UTC+1) [Tidstämpel]	**Från:** From: +46701693930 Julian Karlsson **Deltagare:** From: +46701693930 Julian Karlsson, From: +46705858120 Melvin Pinter	Jag tror att Kajsa har varit eller är hos Anton **Källhämtning:** Logisk (3)	
39	Snabbmeddelanden	Inkommande			2019-03-23 22:11:20(UTC+1) [Tidstämpel]	**Från:** From: +46701693930 Julian Karlsson **Deltagare:** +46705858120 Melvin Pinter (owner), +46701693930 Julian Karlsson	Jag tror att Kajsa har varit eller är hos Anton **Källhämtning:** Logisk (3)	

40					[Tidstämpel]	Karlsson **Deltagare:** +46705858120 Melvin Pinter (owner), +46701693930 Julian Karlsson		188
41	Snabbmed delanden				2019-03-23 22:11:28(UTC+1) [Tidstämpel]	**Från:** From: +46705858120 Melvin Pinter **Till:** To: +46701693930 Julian Karlsson	Nej va **Källhämtning:** Logisk (3)	

Polisen

Bilaga - Skäligen misstänkt

Enhet	Diarienr
Polisregion Väst, Utredning 3 LPO Varberg	5000-K346905-19

Skäligen misstänkt person	Personnr
Karlsson, Michael Julian Fredric	19991111-4537

Identifierad	Kontrollsätt	Kommentar
Ja	Relationsslagningar	

Misstankeuppgift

Rubricering	Händelse inträffad	Brottskod(Misstanke)
	- - : - 2019-03-24 02:29	

Brottsplatsadress	Områdeskod
SKÅNEGATAN	135H040083830007

Brottsmisstankenr	Diarienr
POD50-BM2019-704346475-31	5000-K346905-19

Status	Brottskod	Brottsbeskrivning
FU/Utredning pågår	1301	Mordbrand

Delgiven information om förenklad delgivning vid ett personligt möte genom att skriftlig information överlämnats
2019-06-06 Jessica Horrdin

Underrättelse om misstanke
2019-06-06

Beslutsdatum misstankebeslut	Beslutsfattare misstankebeslut
2019-06-05	Strömkvist, Ulrica

Polisen

Personalia och dagsbotsuppgift

Utskriftsdatum
2019-10-30

Namn	Personnummer
Karlsson, Michael Julian Fredric	19991111-4537

Tilltalsnamn	Kallas för	Öknamn	Kön
Julian			Man

Födelseförsamling	Födelselän	Födelseort utland
Varberg	Hallands län	

Medborgarskap	Hemvistland	Telefonnr
Sverige		0701693930: Mobiltelefon

Adress
Skånegatan 257
432 39 Varberg

Folkbokföringsort	Senast kontrollerad mot folkbokföring
Varberg	2019-10-28

Föräldrars/Vårdnadshavares namn och adress (beträffande den som inte fyllt 20 år)

Utbildning

Yrke / Titel

Arbetsgivare	Telefonnr

Anställning (nuvarande och tidigare)

Arbetsförhet och hälsotillstånd

Kompletterande uppgifter

Uppgiven inkomst	Bidrag	Hemmavarande barn under 18 år
70000	0	0

Försörjningsplikt	Skulder
Nej	0

Förmögenhet
0

Kontroll utförd

Taxerad inkomst	Taxeringsår
76300	2018

Taxeringskontroll utförd av	Datum
Pa. Linnéa Andreasson	2019-06-03

Polisen

Bilaga - Skäligen misstänkt

Enhet	Diarienr
Polisregion Väst, Utredning 3 LPO Varberg	5000-K346905-19

Skäligen misstänkt person	Personnr
Pinter, Melvin Edward	20020407-2672

Identifierad	Kontrollsätt	Kommentar
Ja	Am-körkort	

Misstankeuppgift

Rubricering	Händelse inträffad	Brottskod(Misstanke)
	- - : - 2019-03-24 02:29	

Brottsplatsadress	Områdeskod
SKÅNEGATAN	135H040083830007

Brottsmisstankenr	Diarienr
POD50-BM2019-704346850-3X	5000-K346905-19

Status	Brottskod	Brottsbeskrivning
FU/Utredning pågår	1301	Mordbrand

Delgiven information om förenklad delgivning vid ett personligt möte genom att skriftlig information överlämnats
2019-06-06 Jessica Horrdin

Underrättelse om misstanke
2019-06-06

Beslutsdatum misstankebeslut	Beslutsfattare misstankebeslut
2019-06-05	Corin, Sofia

Polisen

Personalia och dagsbotsuppgift

Utskriftsdatum
2019-10-30

Namn	Personnummer
Pinter, Melvin Edward	20020407-2672

Tilltalsnamn	Kallas för	Öknamn	Kön
Melvin			Man

Födelseförsamling	Födelselän	Födelseort utland
Varberg	Hallands län	

Medborgarskap	Hemvistland	Telefonnr
Sverige		0705858120: Mobiltelefon

Adress
Visborg Attorp 47
432 95 Varberg

Folkbokföringsort	Senast kontrollerad mot folkbokföring
Varberg	2019-10-30

Föräldrars/Vårdnadshavares namn och adress (beträffande den som inte fyllt 20 år)
Föräldrar mamma Janine Pinter och pappa Edward Pinter

Utbildning

Yrke / Titel

Arbetsgivare	Telefonnr

Anställning (nuvarande och tidigare)

Arbetsförhet och hälsotillstånd

Kompletterande uppgifter

Uppgiven inkomst	Bidrag	Hemmavarande barn under 18 år
7000	1250kr/mån från CSN	0

Försörjningsplikt	Skulder
0	0

Förmögenhet
0

Kontroll utförd

Taxerad inkomst	Taxeringsår
0	2019

Taxeringskontroll utförd av	Datum
Jessica Horrdin	2019-09-12

Underrättelse/Delgivning jml RB 23:18a

Enhet
Polisregion Väst, Utredning 3 LPO Varberg

Ärende

Diarienr
5000-K346905-19

Handläggare
Horrdin, Jessica

Gärning
Mordbrand Skånegatan 47 i Varberg den 24 mars 2019

Berörd person

Personnr
19991111-4537

Efternamn
Karlsson

Förnamn
Michael Julian Fredric

Underrättelse utsänd
2019-09-24

Yttrande senast
2019-10-30

Underrättelse slutförd
2019-10-30

Delgiven info. om ev. förenklad delgivning
2019-06-06

Underrättelsesätt
Fått ta del av protokollet

Notering
Gått igenom förundersökningsprotokoll i förhörsrum på Plan 6, Häktet EFP GBG. Närvarande på slutdelgivningen är Julians offentliga försvarare. Julian och hans försvarare fick varsitt ex av protokollet.

Resultat av underrättelsen/delgivningen
Ej erinran

Försvarare

Namn
Magnus Clausson

Underrättelse utsänd
2019-09-24

Yttrande senast
2019-10-30

Underrättelse slutförd
2019-10-30

Underrättelsesätt
Fått ta del av protokollet

Notering
Gått igenom förundersökningsprotokoll i förhörsrum på Plan 6, Häktet EFP GBG. Närvarande på slutdelgivningen är Julians offentliga försvarare. Julian och hans försvarare fick varsitt ex av protokollet.

Resultat av underrättelsen/delgivningen
Ej erinran

Underrättelse/Delgivning jml RB 23:18a

Enhet
Polisregion Väst, Utredning 3 LPO Varberg

Ärende

Diarienr
5000-K346905-19

Handläggare
Horrdin, Jessica

Gärning
Mordbrand Skånegatan 47 i Varberg den 24 mars 2019

Berörd person

Personnr
20020407-2672

Efternamn
Pinter

Förnamn
Melvin Edward

Underrättelse utsänd
2019-09-25

Yttrande senast
2019-10-30

Underrättelse slutförd
2019-10-30

Delgiven info. om ev. förenklad delgivning
2019-06-06

Underrättelsesätt
Fått ta del av protokollet

Notering
Gått igenom förundersökningsprotokoll i förhörsrum på Plan 6, Häktet EFP GBG. Närvarande på slutdelgivningen är Melvins offentliga försvarare, hans vårdnadshavare samt Socialtjänsten från Varberg. Melvin och hans försvarare fick varsitt ex av protokollet.

Resultat av underrättelsen/delgivningen
Ej erinran

Försvarare

Namn
Abraham Zeito

Underrättelse utsänd
2019-09-25

Yttrande senast
2019-10-30

Underrättelse slutförd
2019-10-30

Underrättelsesätt
Fått ta del av protokollet

Notering
Gått igenom förundersökningsprotokoll i förhörsrum på Plan 6, Häktet EFP GBG. Närvarande på slutdelgivningen är Melvins offentliga försvarare, hans vårdnadshavare samt Socialtjänsten från Varberg. Melvin och hans försvarare fick varsitt ex av protokollet.

Resultat av underrättelsen/delgivningen
Ej erinran