Polisen

Förundersökningsprotokoll

Åklnr
AM-77987-19

Signerat av
Jessica Horrdin

Signerat datum
2019-10-30 17:20

Datum
2019-10-30

VARBERGS TINGSRÄTT
INKOM: 2019-10-31
MÅL NR: B 1326-19
AKTBIL: 138

Arkiv/Åkl. ex

Enhet
Polisregion Väst, Utredning 3 LPO Varberg

Handläggare (Protokollförare)
Jessica Horrdin

Bitr. handläggare
Ulrica Strömkvist

Undersökningsledare
Gisela Sjövall

Polisens diarienummer
5000-K442325-19

Personer i ärendet

Målsägande	Målsägandebiträde/Stödperson/Särskild företrädare
Ekholm, Sebastian	

Förtursmål	Beslag	Målsägande vill bli underrättad om tidpunkt för huvudförhandlingen
Målsägande/misstänkt under 18 år		Ja

Ersättningsyrkanden	Tolk krävs
Finns ej	

Misstänkt (Efternamn och förnamn)	Personnummer
Pinter, Melvin Edward	20020407-2672

Brott
Mordbrand

Delgiven information om förenklad delgivning vid ett personligt möte genom att skriftlig information överlämnats
2019-06-05 Jessica Horrdin

Underrättelse om utredning enligt RB 23:18a Underrättelsesätt, misstänkt	Underrättelse utsänd	Yttrande senast	Underrättelse slutförd
Fått ta del av protokollet	2019-09-25	2019-10-30	2019-10-30
Försvarare Abraham Zeito, förordnad 2019-06-27	2019-09-25	2019-10-30	2019-10-30

Underrättelsesätt, försvarare	Resultat av underrättelse mt	Resultat av underrättelse försv
Fått ta del av protokollet	Ej erinran	Erinran, 2019-10-11

Misstänkt (Efternamn och förnamn)	Personnummer
Karlsson, Michael Julian Fredric	19991111-4537

Brott
Mordbrand

Delgiven information om förenklad delgivning vid ett personligt möte genom att skriftlig information överlämnats
2019-06-05 Jessica Horrdin

Underrättelse om utredning enligt RB 23:18a Underrättelsesätt, misstänkt	Underrättelse utsänd	Yttrande senast	Underrättelse slutförd
Fått ta del av protolkoll	2019-09-24	2019-10-30	2019-10-30
Försvarare Magnus Clausson, förordnad 2019-06-04	2019-09-24	2019-10-30	2019-10-30

Underrättelsesätt, försvarare	Resultat av underrättelse mt	Resultat av underrättelse försv
Fått ta del av protokoll	Ej erinran	Ej erinran

Brott i ärendet

Brottsbeskrivning
Mordbrand

Brottsplatsadress	Händelse inträffad	Händelse inträffad mellan
SKÅNEGATAN	- - :	2019-04-13 - 2019-04-13

Aktör	Roll
Bunse, Moa Maria Christina	Vittne
Darwiche, Mona Katrin	Vittne
Delgado, Alexander	Vittne

Aktör	Roll
Delgado Fonseca, Arcelly	Vittne
Ekholm, Bertil Greg Sebastian	Målsägande
Gamboa, Simon Jose Brandt	Vittne
Grönberg, Göran Marcus Emanuel	Vittne
Grönberg, Rebecka Andréa	Vittne
Hourani, Haytham	Vittne
Johansson, Anita Sandra Caroline	Vittne
Johansson, Elsie Mariann	Vittne
Karlsson, Jaana-Marita	Vittne
Karlsson, Kent Michael	Vittne
Karlsson, Michael Julian Fredric	Misstänkt person
Karlsson, Thord Mikael	Vittne
Ludvigsson, Hanna Anneli	Vittne
Magnusson, Ann-Charlott Elisabet	Vittne
Marks, Anna Cornelia	Vittne
Pinter, Edward Josef	Vittne
Pinter, Janine	Vittne
Pinter, Melvin Edward	Misstänkt person
Reale, Nina Victoria	Vittne

Notering

Ärendeanalys samt tillhörande bilagor inklusive hök finns till ärendet.
Sidomaterial finns i ärendet.

Innehållsförteckning

Diarienr	Uppgiftstyp	Sida
	Anmälan	
5000-K442325-19	Anmälan Skadegörelse genom brand 2019-04-13 Vbg	1
	Bilaga: Ursprunglig anmälan	
	Karta karta över brottsplatsen	3
	Händelserapport HR	4
	Fordonsuppgift, XCJ922	6
	Avrapporterings-PM	
	PM	7
	PM Kontakt med personer som ringt 112	8
	Uppgifter från räddningstjänsten	
	HR från räddningstjänsten från brandplatsen	9
	Resursrapport från Räddningstjänsten	11
	Fotografi(er) Bilder från räddningstjänsten från brandplatsen	12
	Sakkunnigutlåtande Från räddningstjänsten	22
	Externa dokument	
	Fotografi(er) Från brottsplats fyra sidor per bild	25
	Fotografi(er) Från brottsplatsundersökning fyra bilder per sida	28
	Fotografi(er) Foton från brandplats från vittnet Marcus Grönberg	31
	Analyser	
	Teknisk begäran	35
	Sammanställning av undersökning	36
	Förhör målsägande	
	Förhör med målsägande, Ekholm, Bertil Greg Sebastian	37
	Ersättningsanspråk	
	PM Värdering el-central, Skånegatan	39
	PM Värde omkringliggande byggnader	40
	Bilaga: Värde fastigheter	
	Tjänsteanteckning Ersättningsanspråk Sebastian Ekholm	42
	Förhör vittne	
	Förhör med vittne, Gamboa, Simon Jose Brandt	43
	Förhör med vittne, Pinter, Janine	44
	Förhör med vittne, Pinter, Edward Josef	45
	Förhör med vittne, Karlsson, Kent Michael	46
	Förhör med vittne, Karlsson, Jaana-Marita	47

Förhör med vittne, Johansson, Elsie Mariann 48
Förhör med vittne, Magnusson, Ann-Charlott Elisabet 50
Förhör med vittne, Hourani, Haytham 52
Förhör med vittne, Reale, Nina Victoria 54
Förhör med vittne, Johansson, Anita Sandra Caroline 56
Förhör med vittne, Darwiche, Mona Katrin 58
Förhör med vittne, Karlsson, Thord Mikael 60
Förhör med vittne, Delgado, Alexander 62
Förhör med vittne, Grönberg, Rebecka Andréa 63
Förhör med vittne, Delgado Fonseca, Arcelly 65
Förhör med vittne, Grönberg, Göran Marcus Emanuel 67
Förhör med vittne, Ludvigsson, Hanna Anneli 69
Förhör med vittne, Marks, Anna Cornelia 70

Förhör misstänkt Melvin

Förhör med misstänkt, Pinter, Melvin Edward 72
Förhör med misstänkt, Pinter, Melvin Edward 76
Förhör med misstänkt, Pinter, Melvin Edward 77
Förhör med misstänkt, Pinter, Melvin Edward 78
Förhör med misstänkt, Pinter, Melvin Edward 79
Förhör med misstänkt, Pinter, Melvin Edward 80
Förhör med misstänkt, Pinter, Melvin Edward 81
Bilaga: sms-konversation 2019-04-12, 2019-04-13

Förhör misstänkt Julian

Förhör med misstänkt, Karlsson, Michael Julian Fredric 102
Förhör med misstänkt, Karlsson, Michael Julian Fredric 106
Förhör med misstänkt, Karlsson, Michael Julian Fredric 107
Förhör med misstänkt, Karlsson, Michael Julian Fredric 108
Förhör med misstänkt, Karlsson, Michael Julian Fredric 109
Bilaga: sms-konversation 2019-04.12, 2019-04-13

Tvångsmedel

Avspärrning, ...131

Personalia

Bilaga skäligen misstänkt, Karlsson, Michael Julian Fredric.....132
Personalia, Karlsson, Michael Julian Fredric.....133
Bilaga skäligen misstänkt, Pinter, Melvin Edward.....134
Personalia, Pinter, Melvin Edward.....135

Huvudanmälan

5000-K442325-19

Anmälningsuppgifter

Anmälningsdatum: 2019-04-13 01:17 Enhet: 550560IG2, BF-IGV 2 LPO Varberg
Anmälningssätt: Telefon Anmälningsansvarig: Rasmussen, Fredrik

Rubrik: Skadegörelse genom brand 2019-04-13 Vbg

Brott/Händelse

Skadegörelse, bilbrand el. brand på annat motorfordon (ej mordbrand) Brottskod 1211
SKÅNEGATAN, VARBERG Områdeskod 135H040083830007

Fr.o.m Lördag 2019-04-13 00:30 t.o.m Lördag 2019-04-13 01:17
Ekholm, Bertil Greg Sebastian Målsägande

Fritext

INLEDNING

Patrull 55-5110 blev av RLC 2019-04-13 klockan 01.23 beordrade att åka till parkeringen vid Skånegatan 171 på grund av en brand i en personbil.

BROTTET

Okänd gärningsman har skadat målsägarens personbil genom att tända eld på personbilen så att personbilen har börjat brinna.

SKADOR

Personbilen var helt utbränd.

TVÅNGSMEDEL

Beslut om avspärrning av brottsplatsen 2019-04-13 klockan 01.35 av Kom. Jan-Inge Persson.

ERSÄTTNINGSANSPRÅK

Finns och preciseras senare.

ÖVRIGT

Se bilder i FILIP.

Se separat tjänsteanteckning samt skiss över aktuell parkering där personbilen var parkerad.

Spridningsrisk fanns till intilliggande fordon enligt räddningsledare Andreas Hagerström. Två fordon flyttades för att undvika skador. Vid anmälningsupptagning var inga andra bilar skadade.

Fordon

Registreringsnummer: XCJ922
Chassinummer/Ramnummer/Tillverkningsnummer: WVWZZZ3CZ6E082007
Fordonsslag: Personbil
Fabrikat/modell: Vw passat 2,0 fsi var.
Färg: Silver
Nationalitet: Sverige
Fordonsår: 2005

Beslut om förundersökning

Datum: 2019-04-13 Beslut av: Persson, Jan-Inge R
Förundersökning inleds
Det finns anledning att anta att brott som hör under allmänt åtal har förövats.

K442325-19
Skånegatan 171
SOS-samtal
190413 KL
01:08:12
0
30
60m

-

KC-POLIS

Händelserapport: **5501-20190413-0071 (AVSLUTAD)**

2019-04-13 01:17:27	9015, BRAND	5501-20190413-0071 / 5501	SOS AB	GRUND
Prio.:(2) 2 SKYNDSAMT	HALL RAPS 6	VARBERG	Ansvarig tjg nr:027291	
Operatör:5FRKA	Operatör:5JAND	550560 (6337379,1286914)	-RLC55-104	

Adressinformation	
SKÅNEGATAN 171, HÅSTEN, VARBERG, 43239	
Platsinfo:	[X] Adressvaliderad

Åtgärdskod
ANMÄLAN

Anmälarinformation
HALMSTAD [?] Media [N] Kontakta anmälaren
Notes:

Datum/tid		
Påbörjad HR	2019-04-13	01:17:27
Parkerad	2019-04-13	01:17:38
Registrerad	2019-04-13	01:17:50
Beordrad	2019-04-13	01:23:34
Påbörjat uppdrag	2019-04-13	01:23:50
Klar på plats	2019-04-13	02:24:02
Klar	2019-04-13	03:26:24
Åtgärdskodad	2019-04-13	02:24:02
Avslutad	2019-04-13	03:26:24

Patrullaktivitet					
55-5110	2019-04-13	01:23:34	027291	033446	Beordrad
	SKÅNEGATAN 171, HÅSTEN, VARBERG				
55-5130	2019-04-13	01:23:48	008948	046184	Beordrad
	SKÅNEGATAN 171, HÅSTEN, VARBERG				
55-5110	2019-04-13	01:23:50	027291	033446	Påbörjat uppdrag
	SKÅNEGATAN 171, HÅSTEN, VARBERG				
55-5130	2019-04-13	01:23:51	008948	046184	Påbörjat uppdrag
	SKÅNEGATAN 171, HÅSTEN, VARBERG				
55-5130	2019-04-13	02:12:03	008948	046184	Ledig
55-5110	2019-04-13	02:24:02	027291	033446	Klar_på_plats
	SKÅNEGATAN 171, HÅSTEN, VARBERG				
55-5110	2019-04-13	02:24:13	027291	033446	Klar_på_plats
	>>AVRAPP				
55-5110	2019-04-13	03:26:25	027291	033446	Ledig
	>>AVRAPP				

Relation:

FORDON - BRAND	XCJ922 S			
Fritext				
BIL BRINNER TROLIGTVIS BARA EN	2019-04-13	01:18:05	RLC55-104	5FRKA
55-5110 BEORDRAD VIA DRAG/SLÄPP	2019-04-13	01:23:34	RLC55-124	5JAND
55-5130 BEORDRAD VIA DRAG/SLÄPP	2019-04-13	01:23:48	RLC55-124	5JAND
55-5110 Påbörjat uppdrag	2019-04-13	01:23:50	RLC55-124	5JAND
55-5130 Påbörjat uppdrag	2019-04-13	01:23:51	RLC55-124	5JAND
PATRULLVARNING FÖRLÄNGD: 55-5130	2019-04-13	02:12:02	RLC55-124	5JAND
55-5130 Ledig	2019-04-13	02:12:02	RLC55-124	5JAND
---	2019-04-13	02:21:59	RLC55-114	5CAKR
Färg:SILVER Fabrikat:VW Modell:PASSAT Landskod:S Typ:PB	2019-04-13	02:22:40	RLC55-114	5CAKR
Färg:SILVER Fabrikat:VW Modell:PASSAT Landskod:S Typ:PB	2019-04-13	02:22:47	RLC55-114	5CAKR
BRAND XCJ922 S	2019-04-13	02:22:48	RLC55-114	5CAKR
---	2019-04-13	02:22:51	RLC55-114	5CAKR
RTJ KLARADE ANDRA BILAR	2019-04-13	02:23:37	RLC55-114	5CAKR
--	2019-04-13	02:23:39	RLC55-114	5CAKR
OVAN BIL SKADEGÖRELSE GENOM BRAND	2019-04-13	02:23:47	RLC55-114	5CAKR
---	2019-04-13	02:23:49	RLC55-114	5CAKR
Åtgärdskod: 101	2019-04-13	02:24:02	RLC55-114	5CAKR
(LKC)	2019-04-13	02:24:02	RLC55-114	5CAKR
Gripna Omhä Övr.fb.	2019-04-13	03:26:24	RLC55-124	5JAND
5501-20190413-0071 AVSLUTAD	2019-04-13	03:26:24	RLC55-124	5JAND

Polismyndigheten
Tänk på sekretess vid utlämnande
TÄNK PÅ SEKRETESSEN INNAN DU LÄMNAR UT HR TILL ALLMÄNHETEN

Polisen

Fordonsuppgift

XCJ922

Signerad av

Signerad datum

Enhet
Polisregion Väst, BF-IGV 2 LPO Varberg

Diarienr
5000-K442325-19

Fordonsuppgifter

Registreringsnummer	Chassinummer/Ramnummer/Tillverkningsnummer	Fordonsår
XCJ922	WVWZZZ3CZ6E082007	2005
Fordonsslag	**Fabrikat/modell**	**Färg**
Personbil	Vw passat 2,0 fsi var.	Silver
Nationalitet	**Försäkringsbolag**	
Sverige	Folksm	
Datum hämtat från Vägtrafikregistret	**Personlig skylt**	
2019-04-13 02:39		

Personer kopplade till fordonet

Namn	Koppling till fordon	Roll
Ekholm, Bertil Greg Sebastian	Ägare	Målsägande

Polisen

PM

Signerad av

Signerad datum

Enhet	Diarienr
Polisregion Väst, LPO Varberg	5000-K442325-19

Uppgiftslämnare	Datum	Tid
Karlsson, Martin	2019-04-13	17:57

Beslag verkställt	Material för analys
Nej	Nej

Mottaget	Mottaget datum	Tid

Sätt på vilket uppgift lämnats

Upprättad av
Martin Karlsson

Uppgiften avser

Uppgift

I samband med att patrull är ute och går på Håsten kommer det fram en cyklist som jobbar för VTD.

Andreas som mannen heter berättar att när han cyklade till jobbet såg han två bilar som stod parkerade vid Bockstensskolans parkering. I och omkring bilarna rörde det sig flera ungdomar, både killar och tjejer. Andreas säger att han inte vet om det har något med branden som var under kvällen men han vill i alla fall berätta det.

Andreas beskriver den ena bilen som en mörkröd Volvo V70. Den ska vara stylad och sänkt. Den andra bilen kommer han inte ihåg hur den ser ut.

Polisen

PM

Kontakt med personer som ringt 112

Signerad av

Signerad datum

Enhet	Diarienr
Polisregion Väst, Utredning 3 LPO Varberg	5000-K442325-19

Uppgiftslämnare	Datum	Tid
Horrdin, Jessica	2019-09-16	21:29

Beslag verkställt	Material för analys
Nej	Nej

Mottaget	Mottaget datum	Tid

Sätt på vilket uppgift lämnats

Upprättad av
Jessica Horrdin

Uppgiften avser
Kontakt med personer som ringt 112

Uppgift
Undertecknad tillsammans med kollegor har kontaktat de 16 personer som vi fått uppgifter från SOS att de ringt 112 i samband med branden. 13 av personerna har vi fått kontakt med och genomfört förhör med angående deras iakttagelser. En av de personerna hade ringt in till SOS två gånger. Två personer har vi inte fått tag. Jag har ringt tre olika dagar och även skickat sms om att kontakt önskas men jag har inte hört något från personerna. Den ena personen ringde in till SOS som trettonde person kl. 01.13.28 den 13april 2019. Den andre personen ringde in till SOS som sextonde och sista person kl. 01.31.04.

I tjänsten
Jessica Horrdin

HÄNDELSERAPPORT

ALLMÄNT

Nummer	**2019000365**
Status	**Klar**
Ansvarig	**Andreas Hagelberg**
	LÅST

ÄRENDE, HÄNDELSE, PLATS

Ärendetyp	**Räddningstjänst**
Automatlarm	**Nej**
SOS Ärendenummer	**17.2450637.2**
Förmodad händelse	**Brand ute - fordon**
Anrop till SOS	**2019-04-13 01:08:12**
Besvarat av SOS	**2019-04-13 01:08:12**
Förlarm till rtj	**2019-04-13 01:09:18**
Huvudlarm till rtj	**2019-04-13 01:10:37**
Utlösande händelse	**Brand fordon/fartyg**
I eller i anslutning till byggnad	**Nej**
Typ/utemiljö	**Parkeringsplats**
Kommun	**Varberg**
Adress, plats, vägnr	**Skånegatan 171**
Koordinat (nord, ost)	**6333246, 335738**

FÖRE ANKOMST

Orsaker och händelseförlopp före ankomst	Branden har startat i bilens bakända och brann kraftigt vid framkomst.

SKADA

Egendomskada	**Ja**
Egendomsskada, beskr	Utbrunnen bil WW passat XCJ 922 (osäker på sista siffran bilden blev dålig, polisen dokumenterade även de regnr.)
Allmänheten försökte begränsa skador eller rädda människor	**Okänt**

RESURSER

Ambulans på plats	**Nej**
Polis på plats	**Ja**
Resursbeskrivning	Polis, två patruller. Bra kommunikation mellan org.
Resursrapport	**se bilaga: Resursrapport**

BRAND

Allmänheten gjorde släckningsförsök	**Okänt**
Startobjekt	**Okänt**
Värmekälla	**Okänd**
Branden uppstod under färd	**Nej**

HÄNDELSERAPPORT

Branden pågick vid ankomst	**Ja**
Åtgärder	**Vatten (mellantryck), Handbrandsläckare (pulver), >3000 liter vatten, Vatten från brandpost användes** **Andningsapparat användes** **Rökdykning (AFS), egendomsskydd: 0.25 pt** **Rökdykning (ej AFS), egenskydd: 0.75 pt**
FORDON	
	Personbil, xcj 922, WW, passat, branddrabbat
ORSAK	
Förmodad huvudorsak	**Mänsklig handling**
Avsikt	**Utan avsikt**
LSO	
LSO 1:2	**Kriterier för räddningstjänst enl LSO 1:2 uppfyllda**
Räddningstjänst avslutad	**2019-04-13 02:18**
BESKRIVNING	
Händelseförlopp efter ankomst	Branden började bekämpas med två slangar förhöjt lågtryck, med inriktning att skydda omkringstående fordon samt att släcka ned den brinnande bilen. Branden dämpades snabbt till en början, men sedan brast drivmedelstanken och brandens intensitet eskalerade. Vi försökte få bukt med branden i drivmedlet med pulver, men lyckades inte (miljömässigt var det nog fördelaktigt att bränslet brann upp istället för att rinna ut i dagvattenbrunnar). Vi fick hjälp utav polisen och tillsammans flyttade vi tre bilar som stod närmast den brinnande bilen. Vi jobbade med att kyla intilliggande bilar samtidigt som vi höll ner intensiteten på branden i det brinnande fordonet. Inga synliga skador på fler bilar än den som totalförstördes. Till sist tog drivmedlet i tanken slut och vi kunde släcka av det som fortfarande brann.
Arbetsmiljörisker	Framkörning. Giftiga brandgaser. Exploderande däck, gasdämpare och airbags.
Egen utvärdering	Insatsen gick bra med tanke på hur svårsläckt bilen var (läckande bränsletank), inga synliga skador på de fordon som stod runt den brinnande bilen.
BILAGDA FILER	
Bilagda filer	**IMG_2637.JPG, IMG_2642.JPG, IMG_2643.JPG, IMG_2646.JPG, IMG_2648.JPG, IMG_2649.JPG, IMG_2650.JPG, IMG_2651.JPG, IMG_2652.JPG, IMG_2653.JPG, IMG_2654.JPG, IMG_2657.JPG, IMG_2659.JPG, IMG_2660.JPG, IMG_2662.JPG, IMG_2663.JPG, IMG_2665.JPG, IMG_2667.JPG**

HÄNDELSERAPPORT, RESURSRAPPORT
2019-04-18
Sida 1 av 1
Nr 2019000365

HÄNDELSERAPPORT, Bilaga RESURSRAPPORT

Beteckning/Namn	Start	Kvittens	Framme	Klar	Slut	Pax	Ber	Upg
NHILL (1380)	01:15:23	01:15:33	01:15:33	01:15	02:43	1	H	INS
255-4010	01:10:35	01:12:03	01:15:30	02:18	02:18	5	H	INS
AMA: Markeby, Andreas	01:10:35	01:12:03	01:15:30	02:18	02:18		H	INS
MME: Melby, Morgan	01:10:35	01:12:03	01:15:30	02:18	02:18		H	INS
RER: Eriksson, Raymond	01:10:35	01:12:03	01:15:30	02:18	02:18		H	INS
AHA: Hagelberg, Andreas	01:10:35	01:12:03	01:15:30	02:18	02:18		H	INS
MLJ: Ljunggren, Malin	01:10:35	01:12:03	01:15:30	02:18	02:18		H	INS
255-4110	01:25:00	01:36:34	01:40:02	01:50	02:45	5	D	INS
4047: Larsson, Jonas	01:25:00	01:36:34	01:40:02	01:50	02:45		D	INS
4036: Abrahamsson, Emil	01:25:00	01:36:34	01:40:02	01:50	02:45		D	INS
4035: Carlsson, Bengt-Håkan	01:25:00	01:36:34	01:40:02	01:50	02:45		D	INS
4032: Johansson, Sebastian	01:25:00	01:36:34	01:40:02	01:50	02:45		D	INS
4057: Johansson, Janne	01:25:00	01:36:34	01:40:02	01:50	02:45		D	INS

XCJ 92

BGR 173

OYR 996

Utlåtande

Diarienummer
2019-000519

Utskriftsdatum
2019-06-11

Ert diarienummer

Postadress
Polismyndigheten
Helena Silverlund
Box 29
432 21 Varberg

Sakkunnigutlåtande angående brand på Skånegatan 171, Varberg, 2019-04-13.

Anledning till utlåtande:

På begäran från Helena Silverlund, utredare vid lokalpolisområde Varberg angående risk för brand- och rökspridning samt risk för farlig miljö för människor att vistas i.

Objektsbeskrivning:

Brand i fordon på en parkeringsplats i ett bostadsområde med kringliggande byggnader så som garage, el-central, miljöhus och lägenhetsförråd.

Larm till räddningstjänsten:

2019-04-13 kl. 01:10.

Larmet löd:

Brand ute - fordon. Personbil.

Skånegatan 171. Varberg

Brandens omfattning vid räddningstjänstens framkomst:

En bil drabbade av brand.

Brann kraftigt i bilens bakända.

Bilar som står bredvid kan vara skadade.

Utlåtande

Räddningstjänstens åtgärder:

Skyddar och kyler omkringstående fordon.

Den branddrabbade bilens bränsletank går sönder och brinnande bränsle rinner ut.

Branden begränsas och släcks ner.

Tre bilar flyttas i samarbete med polisen.

Faktiska brand och rökskador:

En bil utbrunnen.

Brandskador på asfalt.

Faktiska personskador:

Inga kända personskador.

Risk för brand – och rökspridning samt risk för uppkomst av farlig miljö för människor att vistas i:

Om ingen upptäckt branden eller gjort någon åtgärd för att förhindra ytterligare brand, så hade det funnits risk för brandspridning och rökspridning.

Branden i fordonet kunde spridit sig till omkringstående fordon via lågor, rök och värmestrålning.

Branden kunde även ha spridit sig till närliggande garage och miljöhus genom att rök, värme och lågor tagit sig in i byggnaden via takfotsventilationen och även för att utrunnet brinnande bränsle kunde spridit branden.

Branden kunde därefter även ha spridit sig till lägenhetsförråden och el-centralen.

Risk för uppkomst av farlig miljö för människor att vistas i förelåg.

RÄDDNINGSTJÄNSTEN VÄST
Stormhallsvägen 1, 432 32 Varberg
rvast@rvast.se
Tfn 010-219 30 00
Fax 0340-156 02

Utlåtande

Samlad bedömning:

Risk för brandspridning och rökspridning från fordonet som brann, inledningsvis till de övriga fordonen, även till de närliggande garagen och miljöhuset.

Avslutningsvis till lägenhetsförråden och el-centralen.

Risk för uppkomst av farlig miljö för människor att vistas i förelåg.

Underlag för utlåtandet:

Samtal med räddningstjänstens räddningsledare/styrkeledare.

Räddningstjänstens händelserapport.

Bilder som tagits av räddningstjänsten i samband med räddningsinsatsen.

Eget besök på plats.

Sakkunnigutlåtandet har upprättats av brandorsaksutredare Berndt Karlsson, Räddningstjänsten Väst.

För Räddningstjänsten Väst

Berndt Karlsson

Handläggare: Berndt Karlsson

2019-06-11
Underskriftsdatum

Telefon: 010-219 30 59
E-post: berndt.karlsson@rvast.se

Sändlista

Polismyndigheten, Helena Silverlund, Box 29, 432 21 Varberg (Original)

Polisen

Datum
2019-09-12

Diarienummer
5000-K442325-19

Bildbilaga

ANTECKNINGAR

Foton tagna på brottsplatsen av Pa F. Rasmussen den 13 april 2019 kl. 01.50

Närbild aktuell personbil.

Översiktsbild när intilliggande bilar flyttats.

Närbild aktuell personbil.

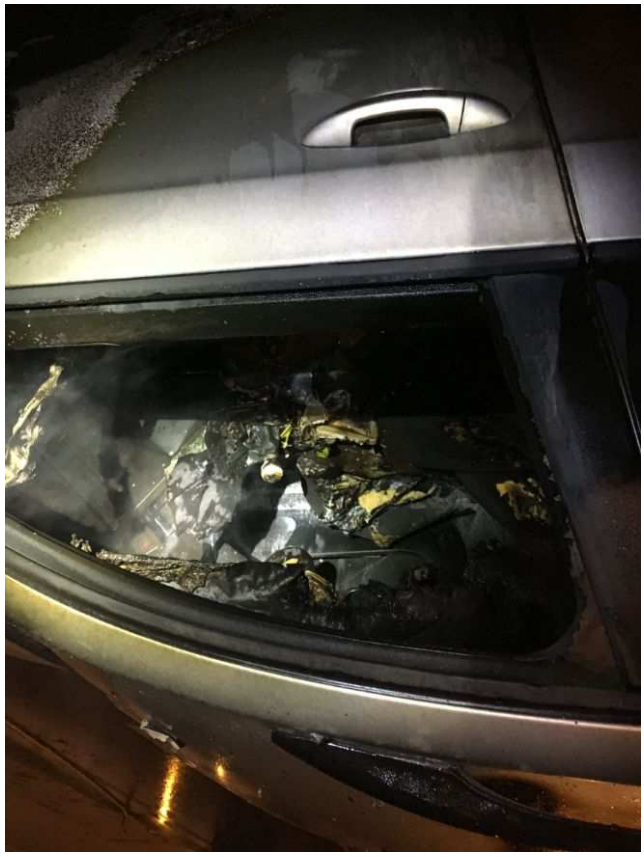

Närbild aktuell personbil.

Översiktsbild när intilliggande bilar flyttats.

Polisen

Datum
2019-09-12

Diarienummer
5000-K442325-19

Bildbilaga

ANTECKNINGAR

Foton från brottsplatsundersökning från den 13 april 2019 kl. 12.04. Foton tagna av kriminaltekniker Lars Åhlander.

Skånegatan,Varberg

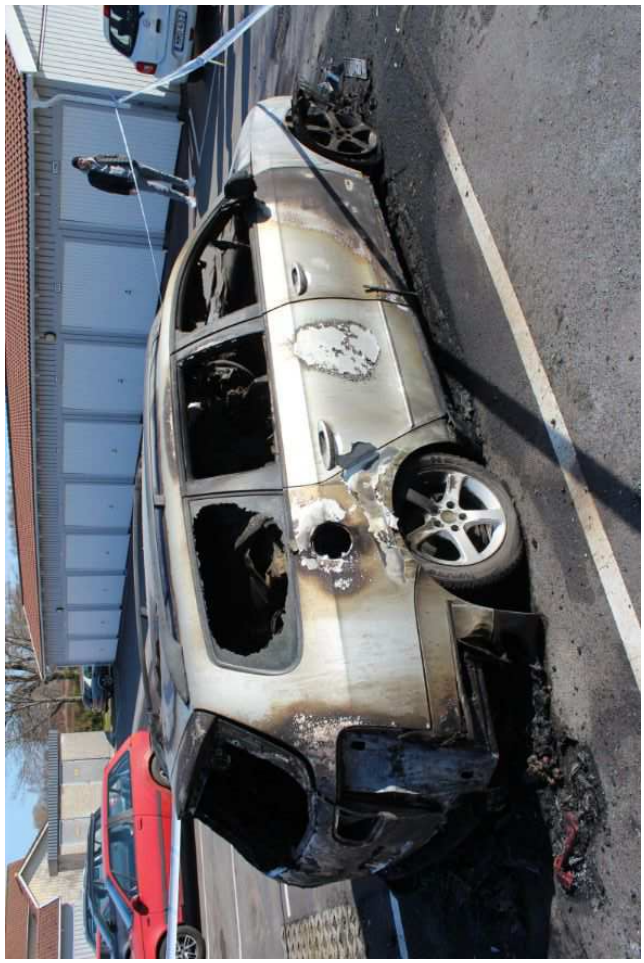

Skånegatan,Varberg

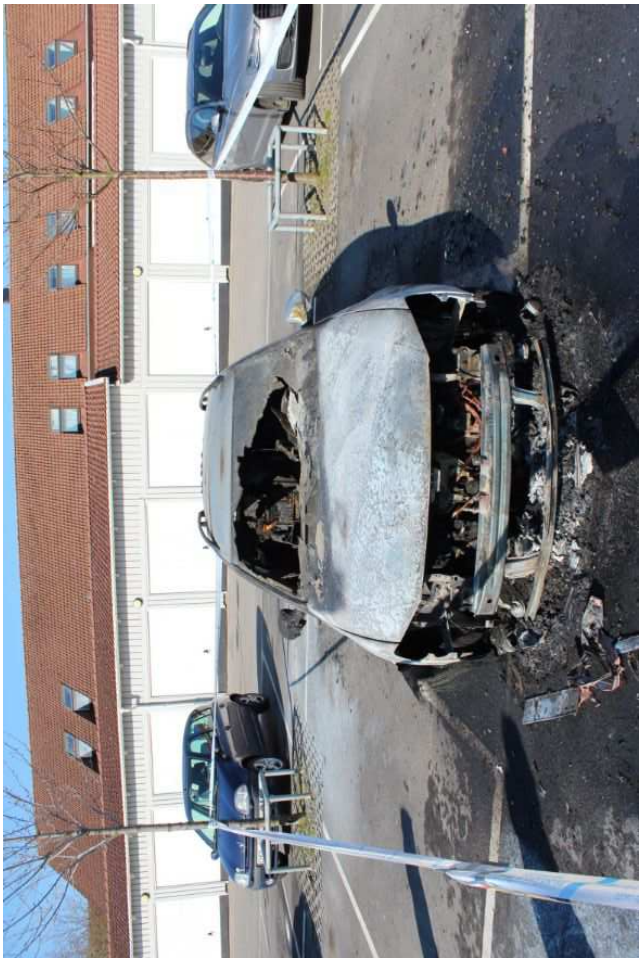

Skånegatan,Varberg

Skånegatan,Varberg

Skånegatan,Varberg

Skånegatan,Varberg

Skånegatan,Varberg

Polisen

Datum
2019-09-10

Diarienummer
5000-K442325-19

Bildbilaga

ANTECKNINGAR

Foton som vittnet Marcus Grönberg tagit i samband med branden den 13 april 2019

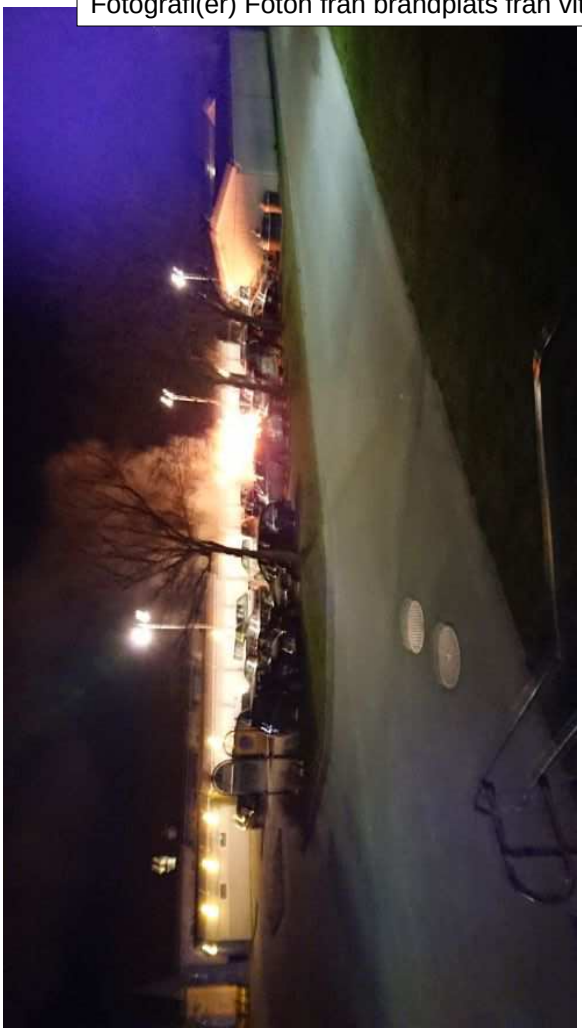

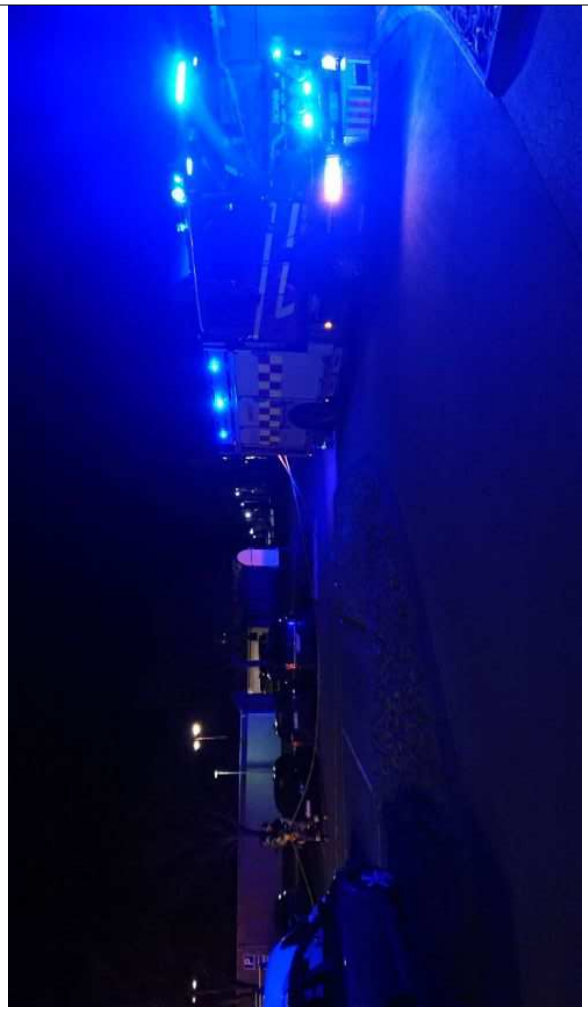

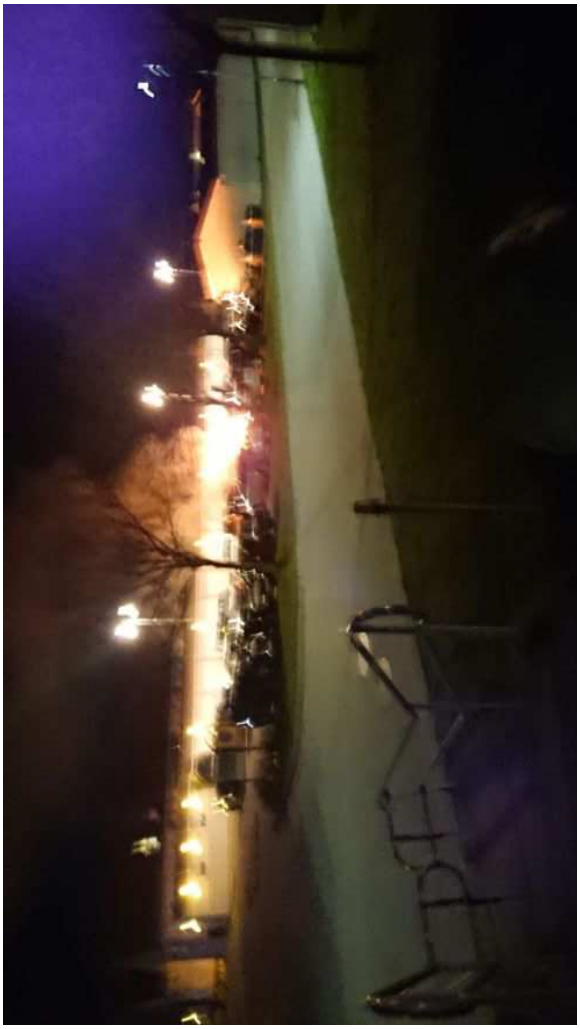

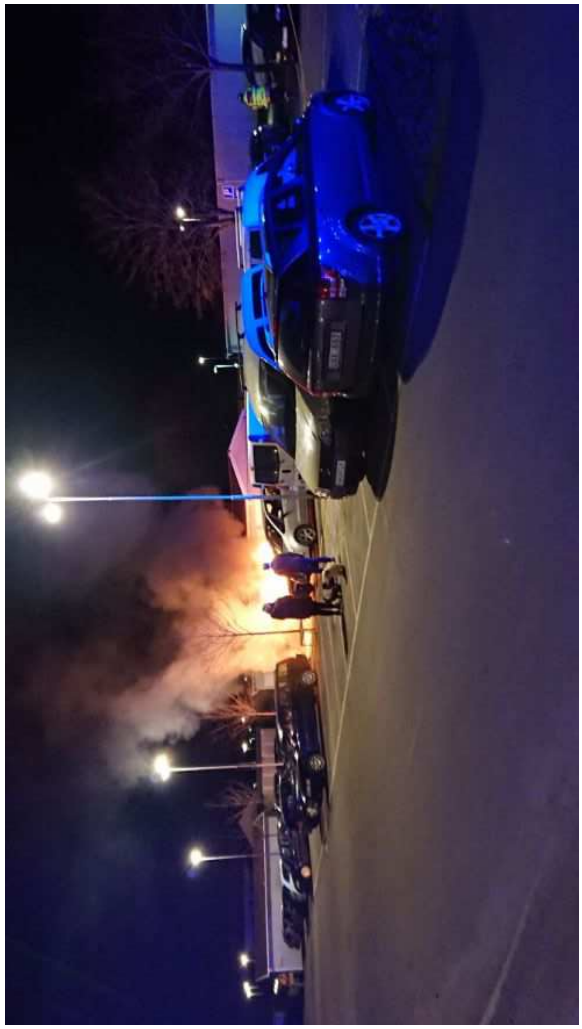

Fotografi(er) Foton från brandplats från vittnet Marcus Grönberg, 2019-09-10 15:35 diarienr: 5000-K442325-19

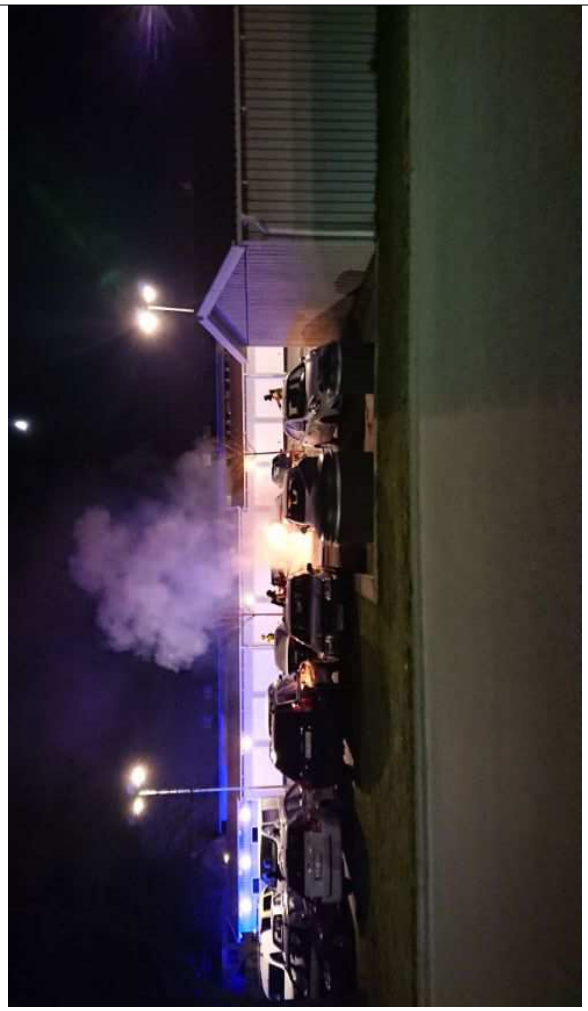

Begäran om kriminalteknisk undersökning

5500: Väst; 5505: Halland
Tekniska undersökningar

TekNr

Ärendeuppgifter

Inskickad datum	Myndighetskod	Referensnummer
2019-04-13	5000	K442325-19
Datum för brottet/händelsen	Adress och ort för brottet/händelsen	
2019-04-13	Skånegatan, Varberg	
Brottskod (grövsta)	Brottsrubricering	
1211	Skadegörelse genom brand	

Kontaktuppgifter

Begäran upprättad av, enhet	Telefonanknytning
Martin Karlsson, Lpo Varberg	11414
Förundersökningsledare/uppdragsgivare, enhet	Telefonanknytning
Jan-Inge Persson, Krimjour	11414
Utredare, enhet	Telefonanknytning

Undersökningar

Undersökningstyp	Undersökningsförklaring
Brandorsaksundersökning	

Brandorsaksundersökning

Kontaktperson, telefon, eventuella nycklar, portkod	
Beslut om avspärrning	Datum, tid
Jan-Inge Persson	2019-04-13, 01:35
Beslut om husrannsakan	Datum, tid
...	
Beslut om avspärrning kan hävas efter undersökning	Datum, tid

Syftet med undersökningen

Syftet med undersökningen (särskilda frågeställningar)
Leta spår efter brandorsak och gärningsman

Kompletterande information

Kompletterande information, eventuell avvikande materialhantering
...

Polisen

Region Väst
Forensiska sektionen - Varberg
Box 29
432 21 VARBERG

Datum
2019-04-16

Diarienummer
K442325-19
5505/16290-19

Sammanställning över undersökningar

Övergripande uppgifter

Ärendeansvarig: Lars Åhlander

Övrig information:
Vid undersökningen av fordonet XCJ922 så kunde det konstateras att hela bilen var utbränd. Några spår efter gärningsmannen/männen kunde inte säkras på platsen.

Bilder inlagda i Filip.

Undersökningar

Nr	Undersökningstyp	Handläggare
U001	Brandorsaksundersökning	Lars Åhlander

Materialförteckning

Gods

Inga gods förtecknade.

Jämförelseprov

Inga jämförelseprov förtecknade.

Spår

Inga spår förtecknade.

Lars Åhlander
Lokal brottsplatsundersökare

Polisen

Förhör

Signerat av

Signerat datum

Enhet	Diarienr
Polisregion Väst, LPO Varberg	5000-K442325-19

Hörd person	Personnummer
Ekholm, Sebastian	

Den hörde är	ID Styrkt	Sätt	Ställning till misstänkt - målsägande - vittne
Målsägande	Ja	Egna trovärdiga uppgifter	

Tolk	Språk

Brottsmisstanke / Anledning till förhöret
Med anledning av att hans bil har brunnit i natt.

Underrättad om misstanke	Underrättad om rätt till försvarare (best i FUK 12§ iakttagna)	
Försvarare/ombud önskas	**Försvarare/ombud närvarande**	**Godtar den försvarare som rätten förordnar**

Förhörsledare	Förhörsdatum	Förhör påbörjat	Förhör avslutat
Ida Apelqvist	2019-04-13	10:22	10:34

Förhörsplats	Typ av förhör	Förhörssätt
Polishuset i Varberg	RB 23:6	Telefonförhör

Förhörsvittne	Utskrivet av

Berättelse

Sebastian är informerad om att detta är ett telefonförhör. Han informeras om att hans bil har brunnit i natt. Sebastian säger att han inte visste om att hans bil har brunnit.

Det är Sebastians passat som har brunnit. Han vet inte hur bilen ser ur då han inte visste om att den brunnit.

Det är bara Sebastian som använder bilen. Bilen stod parkerad på Skånegatan den andra parkeringen på vänster sida. Bilen har stått där i några dagar. Han ställde den där i veckan. Han brukar ställa bilen där i princip varje gång då han bor vid den parkeringen. Han har ingen hyrd parkering utan det är en fri parkeringsplats utomhus.

Det brukar stå mycket bilar på den parkeringen han vet inte hur det såg ut i natt för han parkerade för några dagar sedan.

Sebastian har lackat bilen och fixat en plåtskada. Någon hade skadat den på något sätt troligtvis kört in i den. Det var någon månad sedan. Det var Toveks som han lämnade in bilen på.

Sebastian står som ägare och försäkringen står på honom. Han har helförsäkring hos Folksam.

Sebastian vet inte om han hade något brandfarligt i bilen men han tror inte det.

Sebastian har inte gjort några iakttagelser då han inte visste om att bilen brunnit. Han har inte hört något om branden han säger att han nästan precis vaknat av sitt alarm.

Sebastian har ingen aning om varför hans bil har brunnit. Han säger det brinner ju en massa

bilar på Håsten. Han säger att han har haft tur innan också. Med det menar han att det har brunnit mycket på parkeringarna. Hans bil har tidigare stått på samma parkering där bilar brunnit. Han vet inte hur många gånger det har varit så det har ju brunnit så mycket.

Sebastian har inga andra funderingar om detta.

Uppläst och godkänt via telefon.

Sebastian ombeds att höra av sig till polisen om han skulle höra något om branden, förhörsledarens egna anteckningar.

Polisen

PM

Värdering el-central, Skånegatan

Signerad av

Signerad datum

Enhet	Diarienr
Polisregion Väst, Utredning 3 LPO Varberg	5000-K442325-19

Uppgiftslämnare	Datum	Tid
Lindbärg, Björn	2019-08-12	14:20

Beslag verkställt	Material för analys
Nej	Nej

Mottaget	Mottaget datum	Tid

Sätt på vilket uppgift lämnats

Upprättad av
Björn Lindbärg

Uppgiften avser
Spridningsrisk till el-central,, Skånegatan

Uppgift
Undertecknad har varit i kontakt med Jan-Inge på Varbergsenergi angående värdering av el-central.

I räddningstjänstens utlåtande förelåg spridningsrisk till el-centralen.

Jan-Inges uppskattning är att el-centralen intill miljöhuset är värd ca. 200 000kr i material och utrustning.
Vidare uppger Jan-Inge att vid en omfattande brand som skulle kräva byte av el-centralen, skulle de samlade kostnaderna för material och arbete ligga på runt 500 000kr.

För närmare beskrivning av värde samt kostnader kan Hans Ljungström eller Per -Ola Karlsson på Varbergsenergi kontaktas.

Polisen

PM

Värde omkringliggande byggnader

Signerad av

Signerad datum

Enhet	Diarienr
Polisregion Väst, Utredning 3 LPO Varberg	5000-K442325-19

Uppgiftslämnare	Datum	Tid
Lindbärg, Björn	2019-09-02	14:02

Beslag verkställt	Material för analys
Nej	Nej

Mottaget	Mottaget datum	Tid

Sätt på vilket uppgift lämnats

Upprättad av
Björn Lindbärg

Uppgiften avser
Värde omkringliggande byggnader

Uppgift
Undertecknad tog kontakt med Varbergs bostad för att få uppgifter om värde på byggnader som riskerade att skadas i branden. I räddningstjänsten spridningsutlåtande förelåg det spridningsrisk till flera byggnader på parkeringen som ägs av Varbergs bostad. Följande uppgifter mottogs från Anne Sjösten, chef bostadsförvaltningen (se bilaga).

2019-08-30

Värde byggnader brand, Håsten

	Värde på byggnader	Kostnad för att ersätta byggnader
Skånegatan 47, brand nr 5		
Miljöhus	200.000 kr	500.000 kr
Lägenhetsförråd LF14	590.000 kr	1.000.000 kr
Garage	2.064.800 kr	4.950.000 kr
Skånegatan 237, brand 1,3,4,6,7,8		
Miljöhus	200.000 kr	500.000 kr
Lägenhetsförråd LF12	490.000 kr	900.000 kr
Garage	3.034.900 kr	6.075.000 kr

Totalt värde på byggnader: 6.579.700 kr
Kostnad för att ersätta byggnader: 13.925.000 kr

Polisen

Tjänsteanteckning

Ersättningsanspråk Sebastian Ekholm

Signerad av

Signerad datum

Enhet	Diarienr
Polisregion Väst, Utredning 3 LPO Varberg	5000-K442325-19

Uppgiftslämnare	Datum	Tid
Lindbärg, Björn	2019-08-19	10:04

Beslag verkställt	Material för analys
Nej	Nej

Mottaget	Mottaget datum	Tid

Sätt på vilket uppgift lämnats

Upprättad av
Björn Lindbärg

Uppgiften avser
Ersättningsanspråk Sebastian Ekholm

Uppgift
Undertecknad tog kontakt med målsägande Sebastian Ekholm som uppger att han ännu inte fått någon ersättning från sitt försäkringsbolag. Sebastian kunde inte lämna något ersättningsanspråk vid tillfället för kontakten. Vidare tog undertecknad kontakt med försäkringsbolaget Folksam, som uppger att saken ännu inte är avgjord då Sebastian inte godtagit summan som Folksam bedömt ersättningen till. Folksam inväntar svar från Sebastian för att kunna betala ut ersättningen.

Undertecknad har sökt Sebastian på nytt utan svar.

Polisen

Förhör

Signerat av

Signerat datum

Enhet	Diarienr
Polisregion Väst, Utredning 1 LPO Varberg	5000-K442325-19

Hörd person	Personnummer
Gamboa, Simon	

Den hörde är	ID Styrkt	Ställning till misstänkt - målsägande - vittne
Vittne	Nej	

Tolk	Språk

Brottsmisstanke / Anledning till förhöret
Vittnesuppgifter kring branddatum 190413

Underrättad om misstanke	Underrättad om rätt till försvarare (best i FUK 12§ iakttagna)	
Försvarare/ombud önskas	**Försvarare/ombud närvarande**	**Godtar den försvarare som rätten förordnar**

Förhörsledare	Förhörsdatum	Förhör påbörjat	Förhör avslutat
Helena Silverlund	2019-04-16	17:00	17:10

Förhörsplats	Typ av förhör	Förhörssätt
Polishuset Varberg	RB 23:6	Telefonförhör

Förhörsvittne	Utskrivet av

Berättelse

Simon rings upp av förhörsledare, pga ett inlägg som Simon postat i en Facebookgrupp gällande Håsten, och bränderna som varit.

Simon bekräftar att det är han som har skrivit inlägget, *(ligger som externt dokument, fhl notering)*
Simon uppger att han under kvällen hade vart på bio, och kom hem vid ca 23:30 och då parkerade dem på parkeringen längst in till höger på Skånegatan.
På den vänstra parkeringen så ser han en svart Audi, som till synes hade "rullat ur parkeringsrutan" och stod nu mitt på parkeringen.
Han tog registreringsnumret TUH088 och skickade ett sms till transportstyrelsen, i hopp om att få fram en ägare som han kunde ringa, och åtgärda bilen. Bilen tillhörde en Lennart från Landvetter.

Då kommer det en man som yrar omkring på parkeringen. Simon trodde först att han pratade i telefon, eftersom han gick och pratade. Men han ser att han varken har telefon eller lurar, utan går mer och pratar för sig själv. Enligt Simon så "talade han i tungor".
Mannen beter sig mycket avvikande och är noga med att inte visa sitt ansikte för Simon.
Simon säger till honom om bilen, och han mumlar nåt tillbaka i stil med "Det löser sig, det är bra, det är bra…" Mannen sätter sig sedan i den aktuella bilen och åker från platsen.

Simon uppger att mannen var mellan 30-40 år, svenskt utseende, ev mörkgrön vårjacka, ljusare färg på huvan, mörkblå tröja och eventuellt mysbyxor.
Han pratade tydlig göteborgska, och säger att eftersom han fick fram åldern på ägaren (60 år) så kunde han säg att det här var inte ägaren, för han var mellan 30-40 år.

Uppläst och godkänt.

Polisen

Förhör

Signerat av

Signerat datum

Enhet	Diarienr
Polisregion Väst, Utredning 3 LPO Varberg	5000-K442325-19

Hörd person	Personnummer
Pinter, Janine	

Den hörde är	ID Styrkt	Ställning till misstänkt - målsägande - vittne
Vittne	Nej	

Tolk	Språk

Brottsmisstanke / Anledning till förhöret

Hörs som vittne gällande vad hon känner till om branden Skånegatan den 13april 2019. Janine är mamma till Melvin.

Underrättad om misstanke	Underrättad om rätt till försvarare (best i FUK 12§ iakttagna)	
Försvarare/ombud önskas	**Försvarare/ombud närvarande**	**Godtar den försvarare som rätten förordnar**

Förhörsledare	Förhörsdatum	Förhör påbörjat	Förhör avslutat
Jessica Horrdin	2019-06-14	11:14	11:16

Förhörsplats	Typ av förhör	Förhörssätt
Förhörsrum polisstationen Varberg	RB 23:6	

Förhörsvittne	Utskrivet av

Berättelse

Janine informeras om att ett förhör kommer hållas med henne då hon är mamma till Melvin som är häktad misstänkt för grov skadegörelse på Skånegatan den 13 april 2019

Janine informeras om att hon är nära anhörig till misstänkt och har därmed ingen skyldighet att vittna vid en eventuell rättegång.

Janine ombeds berätta vad hon känner till om en grov skadegörelse genom brand på ett motorfordon på Skånegatan 171 Varberg den 13 april mellan kl. 00:30-01:17
Janine berättar att hon inte känner till något om det mer än om det stod något i tidningen om det för då kan de ha pratat om det.

Janine tillfrågas om hon vet vart Melvin befann sig aktuell tidpunkt för branden
Janine berättar att Melvin sov hemma den natten enligt hennes konversation med melvin.
Janine har inte reagerat över något som hände den natten. Inte pratat mer än om det som stått i tidningen.
Janine har inget ytterligare att tillägga i förhöret.
Uppläst och godkänt

Polisen

Förhör

Signerat av

Signerat datum

Enhet	Diarienr
Polisregion Väst, Utredning 3 LPO Varberg	5000-K442325-19

Hörd person	Personnummer
Pinter, Edward	

Den hörde är	ID Styrkt	Sätt	Ställning till misstänkt - målsägande - vittne
Vittne	Ja	Svenskt körkort	

Tolk	Språk

Brottsmisstanke / Anledning till förhöret

Hörs som vittne gällande vad han känner till om branden på Skånegatan den 13 april 2019. Edward är pappa till Melvin.

Underrättad om misstanke	Underrättad om rätt till försvarare (best i FUK 12§ iakttagna)	
Försvarare/ombud önskas	**Försvarare/ombud närvarande**	**Godtar den försvarare som rätten förordnar**

Förhörsledare	Förhörsdatum	Förhör påbörjat	Förhör avslutat
Jessica Horrdin	2019-06-15	12:46	12:48

Förhörsplats	Typ av förhör	Förhörssätt
Förhörsrum Polisen Varberg	RB 23:6	

Förhörsvittne	Utskrivet av

Berättelse

Edward informeras om att ett förhör kommer hållas med honom då han är pappa till Melvin som är häktad misstänkt för grov skadegörelse på Skånegatan den 13 april 2019

Edward informeras om att han är nära anhörig till misstänkt och har därmed ingen skyldighet att vittna vid en eventuell rättegång.

Edward ombeds berätta vad han känner till om en grov skadegörelse genom brand på ett motorfordon på Skånegatan 171 Varberg den 13 april mellan kl. 00:30-01:17
Edward svarar att han inte vet någonting om händelsen

Edward tillfrågas om han vet vart Melvin befann sig aktuell tidpunkt för branden
Edward berättar att han i sms-konversationen ser att Melvin skriver kl. 21 den 12 april till Edward och då är Melvin på väg hem och han har skickat en bild att han nästan är hemma så såvitt de vet så sover Melvin hemma den natten
Edward har inget ytterligare att tillägga i förhöret

Uppläst och godkänt.

Polisen

Förhör

Signerat av

Signerat datum

Enhet	Diarienr
Polisregion Väst, Utredning 3 LPO Varberg	5000-K442325-19

Hörd person	Personnummer
Karlsson, Michael	

Den hörde är	ID Styrkt	Sätt	Ställning till misstänkt - målsägande - vittne
Vittne	Ja	Svenskt körkort	

Tolk	Språk

Brottsmisstanke / Anledning till förhöret

Hörs som vittne gällande vad han känner till om branden på Skånegatan den 13 april 2019.Michael är pappa till Julian

Underrättad om misstanke	Underrättad om rätt till försvarare (best i FUK 12§ iakttagna)	
Försvarare/ombud önskas	**Försvarare/ombud närvarande**	**Godtar den försvarare som rätten förordnar**

Förhörsledare	Förhörsdatum	Förhör påbörjat	Förhör avslutat
Jessica Horrdin	2019-06-16	13:15	13:17

Förhörsplats	Typ av förhör	Förhörssätt
Förhörsrum Varberg Polisstation	RB 23:6	

Förhörsvittne	Utskrivet av

Berättelse

Michael informeras om att ett förhör kommer hållas med honom då han är pappa till Julian som är häktad misstänkt för grov skadegörelse på Skånegatan den 13 april 2019

Michael informeras om att han är nära anhörig till misstänkt och har därmed ingen skyldighet att vittna vid en eventuell rättegång.

Michael ombeds berätta vad han känner till om en grov skadegörelse genom brand på ett motorfordon på Skånegatan 171 Varberg den 13 april mellan kl. 00:30-01:17
Michael berättar att han vet ingenting

Michael tillfrågas om han vet vart Julian befann sig aktuell tidpunkt för branden
Michael svarar att han tror Julian låg hemma och sov

Michael har inga konversationer sparade i sin telefon med Julian, vilket han visat upp för förhörsledaren. Han raderar alltid alla sms han får för han vill inte att det upptar minnet i telefonen.
Uppläst och godkänt.

Polisen

Förhör

Signerat av

Signerat datum

Enhet	Diarienr
Polisregion Väst, Utredning 3 LPO Varberg	5000-K442325-19

Hörd person	Personnummer
Karlsson, Jaana	

Den hörde är	ID Styrkt	Sätt	Ställning till misstänkt - målsägande - vittne
Vittne	Ja	Svenskt körkort	

Tolk	Språk

Brottsmisstanke / Anledning till förhöret

Hörs som vittne gällande vad hon känner till om branden Skånegatan den 13april 2019. Jaana är mamma till Julian

Underrättad om misstanke	Underrättad om rätt till försvarare (best i FUK 12§ iakttagna)	
Försvarare/ombud önskas	**Försvarare/ombud närvarande**	**Godtar den försvarare som rätten förordnar**

Förhörsledare	Förhörsdatum	Förhör påbörjat	Förhör avslutat
Jessica Horrdin	2019-06-16	11:33	11:36

Förhörsplats	Typ av förhör	Förhörssätt
Förhörsrum polisstationen Varberg	RB 23:6	

Förhörsvittne	Utskrivet av

Berättelse

Jaana informeras om att ett förhör kommer hållas med henne då hon är mamma till Julian som är häktad misstänkt för grov skadegörelse på Skånegatan den 13 april 2019

Jaana informeras om att hon är nära anhörig till misstänkt och har därmed ingen skyldighet att vittna vid en eventuell rättegång.

Jaana ombeds berätta vad hon känner till om en grov skadegörelse genom brand på ett motorfordon på Skånegatan 171 Varberg den 13 april mellan kl. 00:30-01:17
Jaana berättar att hon inte känner till något om det

Jaana tillfrågas om hon vet vart Julian befann sig aktuell tidpunkt för branden
Jaana svarar att hon tror han var hemma. Det finns droger i området och någon kan ha något otalt med någon.
Jaana har inget att tillägga i förhöret

Jaana ombes kolla i sin telefon om hon har någon konversation med Julian dessa dagar för att se om det kan framgå vad han gjort och om det gör att hon kommer på något mer gällande händelsen.
Uppläst och godkänt.

Polisen

Förhör

Signerat av

Signerat datum

Enhet	Diarienr
Polisregion Väst, Utredning 3 LPO Varberg	5000-K442325-19

Hörd person	Personnummer
Johansson, Elsie	

Den hörde är	ID Styrkt	Sätt	Ställning till misstänkt - målsägande - vittne
Vittne	Ja	Trovärdiga uppgifter	

Tolk	Språk

Brottsmisstanke / Anledning till förhöret
Iakttagelser gällande mordbrand på Skånegatan 13/4

Underrättad om misstanke	Underrättad om rätt till försvarare (best i FUK 12§ iakttagna)	
Försvarare/ombud önskas	**Försvarare/ombud närvarande**	**Godtar den försvarare som rätten förordnar**

Förhörsledare	Förhörsdatum	Förhör påbörjat	Förhör avslutat
Jessica Horrdin	2019-09-09	10:49	11:03

Förhörsplats	Typ av förhör	Förhörssätt
	RB 23:6	Telefonförhör

Förhörsvittne	Utskrivet av

Berättelse

Elsie informeras om att ett förhör behöver hållas med henne som vittne med anledning av att hon har ringt SOS den 13 april 2019 kl. 01.09.27 med anledning av en brand på Skånegatan i Varberg.

Elsie ombeds berätta om vad hon känner till om händelsen
Elsie berättar att hon tror hon var ute och kastade sopor och det är ute vid gatan. Hon hörde hur det small till och sen kom det en kvinna springande, kvinnan hade rastat sina hundar. Kvinnan ropade "min bil, min bil, larma polisen". Elsie hade precis då ringt polisen och pratade med dem och sa att de tänt eld på en bil på andra parkeringen på vänster sida. Polisen sa då att andra personer också hade ringt. Det kom andra personer utspringande. Elsie såg inget misstänkt i samband med branden för det hade ju redan hänt.

Elsie tillfrågas hur långt hon är ifrån när hon såg branden
Elsie berättar att hon stod utanför sin trädgård och hon har svårt att bedöma avstånden men det är inte så långt för det var rakt över parkeringen.

Elsie tillfrågas vad hon såg
Elsie berättar att hon ser en rökpelare och eldsflammor från vad hon tror är en bil.

Elsie tillfrågas hur lång tid det gick mellan att hon hörde en smäll tills att hon såg bilen
Elsie svarar att det gick väldigt fort.

Elsie ombeds berätta vad det är för smäll
Elsie berättar att det var en ganska hög smäll men hon kan inte närmare beskriva den.

Elsie tillfrågas om hon såg några personer vid bilen

Elsie svarar att hon inte var så nära så hon kunde inte se det. Elsie berättar att hon gick neråt gatan sen men då var det mycket folk i rörelse. Elsie såg inget annorlunda eller misstänkt, men det var bara kaos.

Elsie ombeds berätta om kvinnan som kom springandes
Elsie berättar att hon inte vet något om kvinnan. Kvinnan hade tre små hundar och hade tydligen sin bil på den parkeringen där det brann. Elsie tror att kvinnans bil klarade sig.

Elsie tillfrågas om hon gjort andra iakttagelser vid några andra bränder
Elsie svarar nej. Hon har hört några andra liknande smällar och då gått ut och sett att bilar brunnit men hon har aldrig sett något misstänkt eller liknande. Elsie vet inte hur många gånger det hänt att hon hört en hög en smäll och därefter sett en bil som brunnit. Elsie säger att det är skönt att det slutat brinna i området.

Elsie tillfrågas om hon vet någon annan som kan ha uppgifter att lämnat gällande bränderna
Elsie svarar nej.

Elsie tillfrågas om hon har något ytterligare att tillägga i förhöret
Elsie svarar nej

Förhörsledaren läser upp det som står skrivet i förhöret. Elsie tillfrågas om det stämmer det som förhörsledaren läst upp
Elsie svarar ja.

Uppläst och godkänt.

Polisen

Förhör

Signerat av

Signerat datum

Enhet	Diarienr
Polisregion Väst, Utredning 3 LPO Varberg	5000-K442325-19

Hörd person	Personnummer
Magnusson, Ann-Charlott	

Den hörde är	ID Styrkt	Sätt	Ställning till misstänkt - målsägande - vittne
Vittne	Ja	Egna trovärdiga uppgifter	

Tolk	Språk

Brottsmisstanke / Anledning till förhöret
Mordbrand, Skånegatan

Underrättad om misstanke	Underrättad om rätt till försvarare (best i FUK 12§ iakttagna)	
Försvarare/ombud önskas	**Försvarare/ombud närvarande**	**Godtar den försvarare som rätten förordnar**

Förhörsledare	Förhörsdatum	Förhör påbörjat	Förhör avslutat
Oskar Blom	2019-09-09	11:32	11:40

Förhörsplats	Typ av förhör	Förhörssätt
Telefonförhör	RB 23:6	Telefonförhör

Förhörsvittne	Utskrivet av

Berättelse

Ann-Charlott informeras om att det är ett förhör angående branden på Skånegatan den 13 april 2019.

Hon informeras om att förhöret sker med anledning av att hon ringde till 112 kl. 01.09.51 och rapporterade om branden.

Hon tillfrågas vad hon gjorde för iakttagelser.
Elsie bor på andra våning på Skånegatan och från sitt sovrumsfönster ser hon ut mot parkeringen det brann. Hon låg och sov under natten men vaknade till av en hög smäll. Hon gick upp och tittade ut genom fönstret men såg ingenting varpå hon gick och lade sig igen. När hon försökte somna om såg hon hur det flammade in genom fönstret. Hon reste sig därför upp igen och förstod att det brann eftersom det brunnit tidigare.

Hon gick till fönstret och tittade ut och såg att det brann på parkeringen där det brann. Hon ringde till 112 med en gång. Operatören på SOS sade att de redan fått samtal och att de var på väg. Ann-Charlott stannade sedan inne och tittade på till dess att brandkåren kom.

På frågan om hon såg någon person i närheten av där det brann svarar hon nej.

Hon uppskattar att det tog 20-30 sekunder från det att hon hörde smällen till dess att hon såg att det var flammor, det gick mycket fort.

Hon ombeds beskriva smällen och säger att det var en hög smäll som gjorde att hon vaknade till med ett ryck.

Ann-Charlott gjorde inga övriga iakttagelser och har inte hört något i efterhand om vad som

kan ha orsakat branden.

Uppläst och godkänt.

Polisen

Förhör

Signerat av

Signerat datum

Enhet	Diarienr
Polisregion Väst, Utredning 3 LPO Varberg	5000-K442325-19

Hörd person				Personnummer
Hourani, Haytham				
Den hörde är	ID Styrkt	Sätt	Ställning till misstänkt - målsägande - vittne	
Vittne	Ja	Egna troväridga uppgifter		
Tolk			Språk	

Brottsmisstanke / Anledning till förhöret		
Bilbrand Skånegatan.		
Underrättad om misstanke	Underrättad om rätt till försvarare (best i FUK 12§ iakttagna)	
Försvarare/ombud önskas	Försvarare/ombud närvarande	Godtar den försvarare som rätten förordnar

Förhörsledare	Förhörsdatum	Förhör påbörjat	Förhör avslutat
Oskar Blom	2019-09-09	11:55	12:05
Förhörsplats	Typ av förhör	Förhörssätt	
Telefonförhör	RB 23:6	Telefonförhör	
Förhörsvittne	Utskrivet av		

Berättelse

Haytham informeras om att det är ett förhör angående branden på Skånegatan den 13 april 2019.

Han informeras om att förhöret sker med anledning av att han ringde till 112 kl. 01.12.13 och rapporterade om branden.

Han tillfrågas vad han gjorde för iakttagelser och säger att han hörde en smäll. Han gick till fönstret på ovanvåningen och såg ut att det brann i en bil. Det var mycket eld och brann rejält. Han ringde till 112 som sade att de redan var på väg. Han uppger att det inte tog lång tid från det att han ringde tills det att brandkåren kom.

På fråga om hur lång ifrån han var när han såg att det brann svarar han att han bor ungefär 20 meter från parkeringen. Han såg inga personer i samband med att det brann eller något annat som han reagerade på.

Haytham säger att det tog 40 minuter för brandkåren att släcka eftersom det brann från alla håll.

Han har inte hört något i efterhand om branden men han vet att det brunnit mycket och på fler ställen på Håsten.

Haytham ombeds beskriva smällen som han hörde. Han kommer inte ihåg hur den lät men han vet att det var en smäll.

Uppläst och godkänt.

Polisen

Förhör

Signerat av

Signerat datum

Enhet	Diarienr
Polisregion Väst, Utredning 3 LPO Varberg	5000-K442325-19

Hörd person	Personnummer
Reale, Nina	

Den hörde är	ID Styrkt	Sätt	Ställning till misstänkt - målsägande - vittne
Vittne	Ja	Trovärdiga uppgifter	

Tolk	Språk

Brottsmisstanke / Anledning till förhöret
Iakttagelser gällande mordbrand på Skånegatan 13/4

Underrättad om misstanke	Underrättad om rätt till försvarare (best i FUK 12§ iakttagna)	
Försvarare/ombud önskas	**Försvarare/ombud närvarande**	**Godtar den försvarare som rätten förordnar**

Förhörsledare	Förhörsdatum	Förhör påbörjat	Förhör avslutat
Jessica Horrdin	2019-09-09	11:46	11:55

Förhörsplats	Typ av förhör	Förhörssätt
	RB 23:6	Telefonförhör

Förhörsvittne	Utskrivet av

Berättelse

Nina informeras om att ett förhör behöver hållas med henne som vittne med anledning av att hon har ringt SOS den 13 april 2019 kl. 01.11.15 med anledning av en brand på Skånegatan i Varberg.

Nina ombeds berätta vilka iakttagelser hon gjort i samband med branden
Nina berättar att hon låg och sov men hon vaknade av att det smällde väldigt högt. Hon kollade ut genom sitt sovrumsfönster, hon har fönster ut mot parkeringen. Hon såg att det brann kraftigt från en bil. Hon ringde 112 och sa att det smällt och att det brann. Henne bil stod på parkeringen så hon fick lite panik. Efter hon ringt gick hon ut och då hade brandkåren och polisen kommit. Hennes bil hade inte tagit någon skada. Sen gick hon hem och la sig. När hon tittade ut så har det precis smällt och det brann extremt mycket.

Nina ombeds beskriva smällen
Nina berättar att det lät som en hög smällare, som att någonting exploderade.

Nina tillfrågas hur lång tid det tog från att hon hörde smällen till att hon såg att det brann
Nina berättar att det var bara någon minut, hon vet inte exakt.

Nina tillfrågas om hon såg några personer på platsen
Nina berättar att hon såg några väktare och personer som kommit ut från sina lägenheter. Det var ingen hon tänkte extra på.

Nina tillfrågas hur långt avståndet är från hennes fönster till bilen där det brann
Nina berättar att det är ca 100 meter. Utanför hennes fönster är det först en parkering och sedan vägen och därefter kommer parkeringen som det brann på.

Nina tillfrågas om hon gjort några andra iakttagelser i samband med att det brunnit på Håsten vid några andra tillfällen
Nina berättar att hon sett ett ungdomsgäng på kvällar vid flera tillfällen men inte samband med någon brand.

Nina tillfrågas om hon kan identifiera vilka ungdomar hon sett
Nina svarar nej, de har varit svartklädda med svarta hoodies och byxor. Det har dock aldrig varit i samband med någon brand att hon sett dessa personer. De har varit fem till sex personer.

Nina tillfrågas om hon vet någon annan som vet något om bränderna
Nina svarar nej.

Nina tillfrågas om hon har något annat att tillägga i förhöret
Nina berättar att hon är bara glad att det är upphört att brinna.

Förhörsledaren läser upp det som står skrivet i förhöret. Nina tillfrågas om det stämmer det som förhörsledaren läst upp
Nina svarar ja.

Uppläst och godkänt.

Polisen

Förhör

Signerat av

Signerat datum

Enhet	Diarienr
Polisregion Väst, Utredning 3 LPO Varberg	5000-K442325-19

Hörd person	Personnummer
Johansson, Caroline	

Den hörde är	ID Styrkt	Ställning till misstänkt - målsägande - vittne
Vittne	Nej	

Tolk	Språk

Brottsmisstanke / Anledning till förhöret
Brand Skånegatan

Underrättad om misstanke	Underrättad om rätt till försvarare (best i FUK 12§ iakttagna)	

Försvarare/ombud önskas	Försvarare/ombud närvarande	Godtar den försvarare som rätten förordnar

Förhörsledare	Förhörsdatum	Förhör påbörjat	Förhör avslutat
Oskar Blom	2019-09-09	12:05	12:22

Förhörsplats	Typ av förhör	Förhörssätt
Telefonförhör	RB 23:6	Telefonförhör

Förhörsvittne	Utskrivet av

Berättelse

Caroline informeras om att det är ett förhör angående branden på Skånegatan den 13 april 2019.

Hon informeras om att förhöret sker med anledning av att hon ringde till 112 kl. 01.12.42 och rapporterade om branden.

Hon tillfrågas vad hon gjorde för iakttagelser.
Caroline säger att hon inte såg så mycket. Hon hade precis gått och lagt sig och hörde hur det lät konstigt utifrån. Hon kollade ut och såg rök som steg bakom en förrådsbyggnad. Hon öppnade dörren och kände lukten av rök. Hon ringde då till 112.

Hon gjorde inga iakttagelser och såg heller inga personer eftersom det är en förrådsbyggnad mellan hennes fönster och parkeringen.

Har du hört något i efterhand kring bränderna?
Caroline säger att hon hört mycket rykten. Det har varit tal om att folk har sprungit hit och dit. Hon ombeds utveckla vad hon menar och svarar att en gång berättade en man för henne att han skulle parkera sin bil på Skånegatan. När han körde in på parkeringen såg han hur två ungdomar stod med en bensindunk bredvid en bil. När de såg honom komma körandes sprang de in mot skogen och Håstensskolan. Caroline tror att han sade att de var invandrare. Anledningen till att det kom på tal var att det brann mycket på Håsten och kunden sade att det var hemskt.

Caroline vet inte vem mannen är men uppger att det är en kund till henne. Hon arbetar på Axfood Snabbgross och de säljer matvaror till företag. Hon kommer inte ihåg mer vad han sade. Caroline tror att det kan vara ägaren till I Want Pizza men hon är osäker.

En annan grej som Caroline hört är efter ICA-branden. Hon har hört att det skall ha varit en person som heter Julian och hans kompis som är skyldiga. Caroline har hört mycket rykten om Julian och är därför inte förvånad. På fråga om vad för rykten svarar hon att hon hört att Julians bror tidigare repat bilar, varit bråkig och stökig. Det är enbart rykten och inget som Caroline har upplevt själv.

Caroline har en väninna som heter Annelie Berglund som också bor på Skånegatan. Annelies barn går i samma klass som Julians lillasyster. En gång träffade Annelie Julians mamma på simstadion. Julians mamma frågade Annelie om hon hört något om Julian och att han aldrig skulle göra något sådant. Annelie sade då att de inte behövde prata om det där och då.

Uppläst och godkänt.

Polisen

Förhör

Signerat av

Signerat datum

Enhet	Diarienr
Polisregion Väst, Utredning 3 LPO Varberg	5000-K442325-19

Hörd person	Personnummer
Darwiche, Katrin	

Den hörde är	ID Styrkt	Sätt	Ställning till misstänkt - målsägande - vittne
Vittne	Ja	Trovärdiga uppgifter	

Tolk	Språk

Brottsmisstanke / Anledning till förhöret
Iakttagelser gällande mordbrand på Skånegatan 13/4

Underrättad om misstanke	Underrättad om rätt till försvarare (best i FUK 12§ iakttagna)	
Försvarare/ombud önskas	**Försvarare/ombud närvarande**	**Godtar den försvarare som rätten förordnar**

Förhörsledare	Förhörsdatum	Förhör påbörjat	Förhör avslutat
Jessica Horrdin	2019-09-09	12:29	12:52

Förhörsplats	Typ av förhör	Förhörssätt
	RB 23:6	Telefonförhör

Förhörsvittne	Utskrivet av

Berättelse

Katrin informeras om att ett förhör behöver hållas med henne som vittne med anledning av att hon har ringt SOS den 13 april 2019 kl. 01.08.12 med anledning av en brand på Skånegatan i Varberg.

Katrin ombeds berätta vad hon känner till om händelsen
Katrin berättar att hon ringt in till polisen flera gånger och en gång ringde hon innan det hänt något för då var det en kille som stod på deras parkering och tittade rakt in i deras strålkastare när de skulle köra in på parkeringen och han vägrade flytta på sig. De ville inte gå ut och prata med killen för de såg att han var påverkad. Killen flyttade sig till sist och stod då och dansade med sin skugga vid garaget. Sen när de skulle parkera så var det två andra killar som gick zickzack bort från parkeringen som också var påverkade så hon ringde till polisen om alla dessa tre killar. Senare på natten var det brand på parkeringen.

Katrin tillfrågas vilket datum detta hände
Katrin svarar att hon inte vet, hon har en sjukdom som gör att hon inte har något sifferminne. Men hon minns händelsen och hon tror att det var i början/mitten på när det brann som mest på Håsten.

Katrin tillfrågas vilken parkeringen hon gjorde iakttagelserna på
Katrine svarar att det är den andra parkeringen till vänster på Skånegatan.

Katrine tillfrågas hur lång tid det gick från att hon såg personerna till att det brann
Katrin svarar att det var några timmar. Hon ringde in vid kl. 17-19.00 tiden om killarna och sen brann det på natten. Hon vet att killen dansade med sin skugga så det var inte mitt på dagen som hon såg killarna.

Katrin ombeds berätta om de tre killarna hon såg
Katrin vet inte vilka killarna är. Hon har inte sett dem innan. Hon skulle inte känna dem igen. De två killarna hon såg när hon parkerat såg hon bara bakifrån.

Katrin tillfrågas om det var något hos killarna som gjorde dem misstänkta förutom att hon tyckte att det var påverkade
Katrin svarar nej. Hon har hört att två personer är misstänkta för bränder i Varberg men hon tror att det är fler men det är vad hon själv tror. Det är mycket missbruk i området och hon tror att de kan göra en sådan sak som att tända eld. Hon känner sig otrygg i området och vill flytta därifrån.

Katrin tillfrågas om hon minns händelsen specifikt den 13 april
Katrin svarar att hon ringt in flera gånger, minst 3 gånger. Hon har en sjukdom som gör att hon inte kommer ihåg siffror så hon kan inte säga någon om just den 13 april

Katrin tillfrågas om vilka iakttagelser hon gjort i samband med bränder
Katrin berättar att hon hört att det exploderat och det har varit däck som exploderat och sen har det kommit eldgnistor och rök från bilar

Katrin tillfrågas om vilka parkeringar hon sett bränder på
Katrin att det är andra parkeringen till vänster på Skånegatan

Katrin tillfrågas om hon gjort några iakttagelser i samband med att hon sett en brand
Katrin svarar nej .

Uppläst och godkänt.

Katrin tillfrågas om hon gjort några iakttagelser i samband med någon annan brand förutom den 13 april
Katrin svarar nej.

Katrin tillfrågas om hon känner till någon annan person som kan lämna upplysning om bränderna i Varberg som var under vintern/våren 2019
Katrin svarar nej.

Katrin tillfrågas om hon har någon uppfattning om hur bränderna startat
Katrine svarar nej

Katrin tillfrågas om hon har något ytterligaer att tillägga i förhöret
Katrine svarar att hon önskade mer civilpoliser för det är mycket droger i området.

Förhörsledaren läser upp det som står skrivet i förhöret. Katrin tillfrågas om det stämmer det som förhörsledaren läst upp
Katrin svarar ja.

Polisen

Förhör

Signerat av

Signerat datum

Enhet	Diarienr
Polisregion Väst, Utredning 3 LPO Varberg	5000-K442325-19

Hörd person				Personnummer
Karlsson, Thord				
Den hörde är	ID Styrkt	Sätt	Ställning till misstänkt - målsägande - vittne	
Vittne	Ja	Egna trovärdiga uppgifter		
Tolk			Språk	

Brottsmisstanke / Anledning till förhöret		
Thord hörs såsom vittne då han är en av ingringare till sos branden som var 13/4.		
Underrättad om misstanke	Underrättad om rätt till försvarare (best i FUK 12§ iakttagna)	
Försvarare/ombud önskas	Försvarare/ombud närvarande	Godtar den försvarare som rätten förordnar

Förhörsledare	Förhörsdatum	Förhör påbörjat	Förhör avslutat
Annika Lindegren	2019-09-09	12:40	12:48
Förhörsplats	Typ av förhör	Förhörssätt	
	RB 23:6	Telefonförhör	
Förhörsvittne	Utskrivet av		

Berättelse

Thord hörs såsom vittne då han är en av inringare till sos kl. 01.10.18 om branden som var 13/4.

Thord berättar att han vaknade, som vid alla bränderna, att han hörde smällen från första bildäcket. Han rusade upp och sprang till fönstret och såg den bilen som brann och han tyckte att den brann på ett annat sätt. De andra har brunnit i fronten men denna direkt antändes med en gång. Thord gick och det var fler folk som kom ut och flyttade sina bilar. Han har funderat på varför denna bil brann så kraftigt. Det var inte som de andra bränderna. Bara den första branden var lika hastig men det var målargrejer i bilen som brann då så det var inte så konstigt.

När bilen brann 13/4 var han ute på platsen och han såg då en av de misstänkta. Han visste inte då att det var det men han har hört ryktesvägen att det är det. Han har sagt till sin fru vid något tillfälle att det som tänder på måste bo i närheten för de försvinner alldeles för fort och det gör dem antagligen tror han.

Personen som han såg var den som är äldst av de två. Han vet inte vad han heter men han vet var han bor. Han bor 50-60 meter ner mot Bockstensskolan. Han har inte sett honom sedan det inträffade. Han tycker det är tråkigt om det är dem för de var skötsamma, de var frireligiösa och åkte till Jehovas på söndagar. Men det kan tydligen vara sådana också.

Det var inte förrän han fick höra vem som var misstänkt som han reflekterade över att den personen var på brandplatsen. Han gjorde inget som utmärkte sig. Det var mycket folk ute. Säkert 10 personer.

Thord har vaknat av smällar från de bränderna som varit på parkeringen som är andra vänster

på Skånegatan.
Uppläst och godkänt.

Polisen

Förhör

Signerat av

Signerat datum

Enhet	Diarienr
Polisregion Väst, Utredning 3 LPO Varberg	5000-K442325-19

Hörd person	Personnummer
Delgado, Alexander	

Den hörde är	ID Styrkt	Sätt	Ställning till misstänkt - målsägande - vittne
Vittne	Ja	Egna trovärdiga uppgifter	

Tolk	Språk

Brottsmisstanke / Anledning till förhöret
Bilbrand Skånegatan

Underrättad om misstanke	Underrättad om rätt till försvarare (best i FUK 12§ iakttagna)	
Försvarare/ombud önskas	**Försvarare/ombud närvarande**	**Godtar den försvarare som rätten förordnar**

Förhörsledare	Förhörsdatum	Förhör påbörjat	Förhör avslutat
Oskar Blom	2019-09-09	14:15	17:26

Förhörsplats	Typ av förhör	Förhörssätt
Telefonförhör	RB 23:6	Telefonförhör

Förhörsvittne	Utskrivet av

Berättelse

Alexander informeras om att det är ett förhör och att han hörs som vittne gällande en bilbrand på Skånegatan den 2019-04-13. Han ombeds berätta vad han gjorde för iakttagelser.

Alexander och hans kompis skulle ut och fiska under natten. De åkte till Håsten för att Alexanders mamma bor där. De skulle hämta fiskespön i ett förråd som finns där. De kände hur det luktade bränt gummi. De ringde till polisen och sade att det luktade bränt gummi. Polisen skickade ut någon bil som fanns i närheten. När de var klara och kom ut med fiskespöna kände de hur det luktade rök och det var rök över hela Håsten i princip. Polisen kom ganska fort och körde runt och kollade på Håsten om det var någon som sprang. Då såg Alexander bara rök, ingen eld eftersom han befann sig på Västgötagatan.

Han körde in på Skånegatan för att kolla vad som hänt. Det stod mycket folk ute och filmade. Det brann mycket i bilen. Han körde längst ner på Skånegatan för att vända. Då var det en bil som gjorde samma sak. Den vände och körde sedan därifrån i full fart. Han har för sig att det var en vit bil men kommer inte ihåg. Det är svårt för honom att säga. Han hann inte reagera för det gick så fort. Han såg inte personen som körde eller hur många det var i bilen. Bilen körde ut på Trädlyckevägen till vänster mot rondellen och Österleden.

Han är inte säker på att det var en vit bil, han säger att han kan ha helt fel.

Tillfrågas om han hört något i efterhand om branden. Han säger att hans mamma som bor på Håsten vet mer än honom. Hon har sagt att det varit någon mer brand men jag vet inte.

Uppläst och godkänt.

Polisen

Förhör

Signerat av

Signerat datum

Enhet	Diarienr
Polisregion Väst, Utredning 3 LPO Varberg	5000-K442325-19

Hörd person	Personnummer
Grönberg, Rebecka	

Den hörde är	ID Styrkt	Sätt	Ställning till misstänkt - målsägande - vittne
Vittne	Ja	trovärdiga uppgifter	

Tolk	Språk

Brottsmisstanke / Anledning till förhöret
Iakttagelser gällande mordbrand på Skånegatan 13/4

Underrättad om misstanke	Underrättad om rätt till försvarare (best i FUK 12§ iakttagna)	
Försvarare/ombud önskas	**Försvarare/ombud närvarande**	**Godtar den försvarare som rätten förordnar**

Förhörsledare	Förhörsdatum	Förhör påbörjat	Förhör avslutat
Jessica Horrdin	2019-09-09	14:36	14:45

Förhörsplats	Typ av förhör	Förhörssätt
	RB 23:6	Telefonförhör

Förhörsvittne	Utskrivet av

Berättelse

Rebecka informeras om att ett förhör behöver hållas med henne som vittne med anledning av att hon har ringt SOS den 13 april 2019 kl. 01.09.58 med anledning av en brand på Skånegatan i Varberg.
Rebecka ombeds berätta om händelsen
Rebecka berättar att hon låg i sängen tillsammans med sin man som hade hörlurar på sig. Helt plötsligt kommer en jättekraftig smäll och då sa hon till mannen att han skulle springa ut. Mannen sprang ut och hon ringde 112. Rebecka tror att hennes man var först på plats efter att smällen skedde. Rebecka sprang ut en stund efteråt.

Rebecka tillfrågas vad hennes man gjorde för iakttagelser
Rebecka svarar att det är bättre att prata med honom istället så hon säger rätt. Han ska också ha tagit lite bilder som hon tror att han skickat till polisen.

Rebecka tillfrågas vad hon ser när hon kommer ut
Rebecca berättar att det är panik, alla kommer ut från sina lägenheter. Rebecka har varit ute flera gånger när det brunnit så hon kommer inte ihåg hur många bilar som brann just vid detta tillfälle..

Rebecka tillfrågas om hon gjort iakttagelser i samband med några andra bränder
Rebecka berättar att hon sett fler bränder men hon har inte gjort några specifika iakttagelser vid någon brand. Hon har hört att det smällt och sen sett att det brunnit. Det har alltid kommit ut mycket folk när det smällt. Alla grannar har börjat misstänka varandra.

Rebecka tillfrågas om hon vet någon annan person som känner till någon om bränderna
Rebecka berättar att hon tänker att alla grannar kan ha iakttagelser men det är ingen som hon pratat med som sett vem som kan ha gjort något eller hur bränderna har startat.

Rebecka tillfrågas om hon har något annat att tillägga i förhöret
Rebecka svarar nej.

Förhörsledaren läser upp det som står skrivet i förhöret. Rebecka tillfrågas om det stämmer det som förhörsledaren läst upp
Rebecka svarar ja.
Uppläst och godkänt.

Polisen

Förhör

Signerat av

Signerat datum

Enhet	Diarienr
Polisregion Väst, Utredning 3 LPO Varberg	5000-K442325-19

Hörd person	Personnummer
Delgado Fonseca, Arcelly	

Den hörde är	ID Styrkt	Sätt	Ställning till misstänkt - målsägande - vittne
Vittne	Ja	Trovärdiga uppgifter	

Tolk	Språk

Brottsmisstanke / Anledning till förhöret
Iakttagelser gällande mordbrand på Skånegatan 13/4

Underrättad om misstanke	Underrättad om rätt till försvarare (best i FUK 12§ iakttagna)	
Försvarare/ombud önskas	**Försvarare/ombud närvarande**	**Godtar den försvarare som rätten förordnar**

Förhörsledare	Förhörsdatum	Förhör påbörjat	Förhör avslutat
Jessica Horrdin	2019-09-09	15:20	15:27

Förhörsplats	Typ av förhör	Förhörssätt
	RB 23:6	Telefonförhör

Förhörsvittne	Utskrivet av

Berättelse

Arcelly informeras om att ett förhör behöver hållas med henne som vittne med anledning av att hon har ringt SOS den 13 april 2019 kl. 01.29.21 med anledning av en brand på Skånegatan i Varberg.

Arcelly ombeds berätta om händelsen
Arcelly berättar att hon låg och sov och hon vaknade av att det luktade bränt i lägenheten. Hon sprang runt i lägenheten men hittade ingenting i lägenheten. Hon ringde och larmade för hon trodde att det brann hos någon granne. När hon pratade med 112 så sa de att det var en brand på Skånegatan och då tittade hon ut genom fönstret och såg att det rök från en parkering.

Arvelly tillfrågas hur långt parkeringen är från hennes fönster
Arcelly tror det är ca 100meter mellan och hon såg bara rök men såg inte vad det var som brann.

Arcelly tillfrågas om hon såg något på parkeringen som var annorlunda eller konstigt
Arcelly svarar nej. Hon blev irriterad för det hade varit så många bränder då och hon tänkte att nästa gång kanske det är en lägenhet som brinner. Hon kände sig rädd.

Arcelly tillfrågas om hon gjort några andra iakttagelser vid de andra bränderna som varit
Arcelly svarar nej

Arcelly tillfrågas om hon vet någon annan person som känner till något om bränderna
Arcelly berättar att alla hon pratat med säger att det är tråkigt det som hänt men ingen har sett någonting om hur bränderna börjat eller vem som gjort det.

Arcelly tillfrågas om hon vill tillägga något i förhöret
Arcelly svarar nej. Hon tycker det är skönare nu när det har varit lugnare och det inte har skett några bränder.

Förhörsledaren läser upp det som står skrivet i förhöret. Arcelly tillfrågas om det stämmer det som förhörsledaren läst upp
Arcelly svarar ja.

Uppläst och godkänt.

Polisen

Förhör

Signerat av

Signerat datum

Enhet	Diarienr
Polisregion Väst, Utredning 3 LPO Varberg	5000-K442325-19

Hörd person	Personnummer
Grönberg, Marcus	

Den hörde är	ID Styrkt	Sätt	Ställning till misstänkt - målsägande - vittne
Vittne	Ja	Trovärdiga uppgifter	

Tolk	Språk

Brottsmisstanke / Anledning till förhöret
Iakttagelser gällande mordbrand på Skånegatan 13/4

Underrättad om misstanke	Underrättad om rätt till försvarare (best i FUK 12§ iakttagna)	
Försvarare/ombud önskas	**Försvarare/ombud närvarande**	**Godtar den försvarare som rätten förordnar**

Förhörsledare	Förhörsdatum	Förhör påbörjat	Förhör avslutat
Jessica Horrdin	2019-09-10	14:31	14:42

Förhörsplats	Typ av förhör	Förhörssätt
	RB 23:6	Telefonförhör

Förhörsvittne	Utskrivet av

Berättelse

Marcus informeras om att ett förhör behöver hållas med honom som vittne med anledning av att hans fru Rebecka omnämnt honom i förhör att han kan ha upplysningar att lämna gällande branden den 13 april 2019 på Skånegatan i Varberg.

Marcus ombeds berätta vad han känner till om branden
Marcus berättar att han var uppe och satt vid datorn runt kl. 00.30. Precis när han skulle lägga sig så hörde hans fru en smäll och då tittade de ut genom balkongdörren mot parkeringen och då såg han att det lystes upp i ett träd av flamsken och då klädde han på sig och gick ut till parkeringen som är på andra sidan där de bor. Han mötte en thailändsk familj som bor på gaveln som också hade gått ut och de gick tillsammans till parkeringen där en bil stod i lågor.

De stod där på avstånd och kollade på branden och sen kom ägaren till bilen och sen tog det ca 10minuter till 15 minuter innan brandkåren var där.
Marcus såg inget misstänkt och han tog lite bilder som han skickade till en polisman på plats.

Marcus tillfrågas om han ser några andra än den thailändska familjen när han går från lägenheten till parkeringen
Marcus svarar nej det har han inget minne av. När brandkåren kommer är det ganska mycket folk på platsen.

Marcus tillfrågas vad han ser från fönstret initialt
Marcus berättar att de inte ser parkeringen då de har ett garage i vägen men de såg att ett träd som står på deras parkering lystes upp av flammor.

Marcus tillfrågas hur många bilar det är som brinner när han kommer till parkeringen
Marcus svarar att det var en bil och den var övertänd i stort sett.

Marcus tillfrågas om han gjort några andra iakttagelser i samband med andra bränder som varit i Varberg under vintern/våren 2019
Marcus svarar nej men en gång var det en halvbrunnen marschall under hans ena bildäck och han tror det var i januari men då kopplade han inte den till något men den låg precis vid däcket. Efter att branden var den 13 april gick han ner och pratade med polisen och berättade om informationen gällande marschallen till polisen. Det upprättades ingen anmälan,

Marcus tillfrågas om han vet någon annan person som vet eller sett något gällande bränderna
Marcus svarar att det skulle väl vara den thailändska familjen som är deras grannar men han tror inte de såg mer än vad han gjorde den 13 april.

Marcus tillfrågas om han vill tillägga något annat i förhöret
Marcus svarar nej.

Förhörsledaren läser upp det som står skrivet i förhöret. Marcus tillfrågas om det stämmer det som förhörsledaren läst upp
Marcus svarar ja.

Uppläst och godkänt.

Polisen

Förhör

Signerat av

Signerat datum

Enhet	Diarienr
Polisregion Väst, Utredning 3 LPO Varberg	5000-K442325-19

Hörd person	Personnummer
Ludvigsson, Hanna	

Den hörde är	ID Styrkt	Sätt	Ställning till misstänkt - målsägande - vittne
Vittne	Ja	Trovärdiga uppgifter	

Tolk	Språk

Brottsmisstanke / Anledning till förhöret
Iakttagelser i samband med brand på Skånegatan den 13 april 2019

Underrättad om misstanke	Underrättad om rätt till försvarare (best i FUK 12§ iakttagna)	
Försvarare/ombud önskas	**Försvarare/ombud närvarande**	**Godtar den försvarare som rätten förordnar**

Förhörsledare	Förhörsdatum	Förhör påbörjat	Förhör avslutat
Jessica Horrdin	2019-09-11	09:26	09:33

Förhörsplats	Typ av förhör	Förhörssätt
	RB 23:6	Telefonförhör

Förhörsvittne	Utskrivet av

Berättelse

Hanna informeras om att ett förhör behöver hållas med henne som vittne med anledning av att hennes dotter som är 14 år har ringt SOS den 13 april 2019 kl. 01.08.59 med anledning av en brand på Skånegatan i Varberg.

Hanna ombeds berätta vad hon känner till om händelsen
Hanna berättar att hennes dotter Ebba vaknade av en smäll och när hon tittade ut såg hon flammor från parkeringen. Ebba sprang ner till Hanna som sov på nedervåningen och väckte henne och berättade vad som hade hänt. De ringde 112 från Ebbas telefon. Hanna eller hennes dotter var aldrig ute och hennes dotter såg ingenting förutom flammor när hon tittade ut genom fönstret och innan dess vaknade dottern av en smäll.

Hanna tillfrågas om hon gjort några iakttagelser i samband med någon av de andra bränderna som varit i Varberg
Hanna svarar nej. Deras bil blev utsatt för en brand i början av alla bränder. Hon tror det var den andra branden som var och det var då på deras parkering. De gjorde inga iakttagelser i samband med den branden heller.

Hanna tillfrågas om hon vet någon annan som har upplysningar att lämna gällande bränderna
Hanna svarar nej

Förhörsledaren läser upp det som står skrivet i förhöret. Hanna tillfrågas om det stämmer det som förhörsledaren läst upp
Hanna svarar ja

Uppläst och godkänt.

Polisen

Förhör

Signerat av

Signerat datum

Enhet	Diarienr
Polisregion Väst, Utredning 3 LPO Varberg	5000-K442325-19

Hörd person	Personnummer
Marks, Cornelia	

Den hörde är	ID Styrkt	Sätt	Ställning till misstänkt - målsägande - vittne
Vittne	Ja	Egna trovärdiga uppgifter.	

Tolk	Språk

Brottsmisstanke / Anledning till förhöret
Gällande observationer i samband med SOS samtal kl. 01.09 den 13 april 2019.

Underrättad om misstanke	Underrättad om rätt till försvarare (best i FUK 12§ iakttagna)	
Försvarare/ombud önskas	**Försvarare/ombud närvarande**	**Godtar den försvarare som rätten förordnar**

Förhörsledare	Förhörsdatum	Förhör påbörjat	Förhör avslutat
Björn Lindbärg	2019-09-16	19:06	19:35

Förhörsplats	Typ av förhör	Förhörssätt
Polisstationen Varberg	RB 23:6	Telefonförhör

Förhörsvittne	Utskrivet av
	BL

Berättelse

Cornelia informeras om att ett vittnesförhör kommer att hållas med anledning av att hon kan ha uppgifter att lämna som kan vara av betydelse för utredningen.

Cornelia ombeds berätta om när hon ringde 112 den aktuella natten.

Cornelia uppger att det har hänt många liknande händelser i området, därför minns hon inte vilken av alla gånger det var som hon ringde. När hon jobbar kväll så kommer hon hem ca. 00:40. En kväll satt hon vid köksbordet och hörde en smäll men tänkte inte så mycket på det precis då, efter en liten stund så såg hon hur det reflekterade något mot garageväggen. Hon sprang då ut och såg att det var bilar som brann. Cornelia ville inte komma för nära så hon hade svårt att se hur många bilar som brann, men hon uppskattar det till en till två bilar.

Cornelia tillfrågas om vad hon gjorde för observationer i samband med samtalet.

Det hände mycket runt omkring i området vid den här tiden, så hon minns inte vilken av de här gångerna som det var hon ringde. När Cornelia hade jobbat kväll så lade hon märke till att det hände mycket i området vid denna tid. Det var stressande att så mycket hände just där hon bor och hon kände sig inte trygg med allt som hände. Den här känslan har hängt kvar och Cornelia reagerar ibland på när någon smäller igen en bildörr eller liknande.

Cornelia ombeds beskriva smällen hon hörde närmare.

Cornelia beskriver det som en ihållig stor smäll och sedan fler dovare smällar.

Cornelia tillfrågas om hon lagt märke till något särskilt i samband med någon av de här

händelserna.

En dag när Cornelia skulle jobba förmiddag så reagerade hon på att det var andra personer ute, det var tidigt på morgonen, klockan 05. Det brukar aldrig vara någon annan ute vid den här tiden när Cornelia är ute. Cornelia skulle bli hämtad av sin kollega och kan därför hänga upp tiden på det. Det var två män som stod vid förrådet precis där det small ca 20 min senare. De var i 20-30års åldern, någon kanske var yngre. Cornelia gick ut och stod på ena sidan av parkeringen och såg personerna längst ner på parkeringen precis vid förrådsbyggnaden. Cornelia berättar att det är den parkeringen som hon bor vid, och beskriver den som andra parkeringen till vänster om man kör in från Trädlyckevägen. Cornelia uppger att de två personerna hade avslappnade kläder och stod och rökte, som att de stod och hängde. Det kom sedan en till person gående från riktningen från Österleden. Det såg ut att vara en yngre person, Cornelia ville inte att de skulle se henne så hon såg dem inte något närmare. Senare under dagen läste Cornelia att det hade hänt något, en smäll och brand på just den parkeringen. Cornelia gick dit senare på dagen och såg att det var utbrunna bilar där, även väggen vid förrådet hade skadats. Cornelia anmärkte på tiden som hon läste om, och att det var så nära i tid då hon hade vart där. Smällen och de utbrunna bilarna hade varit precis där de personerna hon såg hade stått ca 20 min tidigare. Efter detta har Cornelia inte lagt märke till någon eller något anmärkningsvärt. Hon har inte anmärkt på att någon varit ute så tidigt på morgonen efter detta, trots att hon efter detta tillfället varit mer observant på personer i området. Cornelia minns inte exakt vilket datum det här var men tillägger att det borde vara lätt att hitta då det är enda gången det hänt så tidigt på morgonen vad hon vet.

Uppläst och godkänt.

Polisen

Förhör

Signerat av

Signerat datum

Enhet	Diarienr
Polisregion Väst, Utredning 3 LPO Varberg	5000-K442325-19

Hörd person	Personnummer
Pinter, Melvin Edward	20020407-2672

Den hörde är	ID Styrkt	Sätt	Ställning till misstänkt - målsägande - vittne
Misstänkt	Ja	AM-körkort	

Delgiven information om att förenklad delgivning vid ett personligt möte genom att skriftlig information överlämnas.
2019-06-05 Jessica Horrdin

Tolk	Språk

Målsägande/misstänkt under 18 år	Vårdnadshavare underrättad	Socialnämnden underrättad om mt	Socialtjänsten underrättad om tid för förhör
Ja	Ja	Ja	Ja

Föräldrar/Vårdnadshavare/Annan underrättad

Brottsmisstanke / Anledning till förhöret
Se förhör

Underrättad om misstanke	Underrättad om rätt till försvarare (best i FUK 12§ iakttagna)
Ja	

Försvarare/ombud önskas	Försvarare/ombud närvarande	Godtar den försvarare som rätten förordnar
Anna Heurlin360433-19	Ja	

Förhörsledare	Förhörsdatum	Förhör påbörjat	Förhör avslutat
Jessica Horrdin	2019-06-05	11:44	12:19

Förhörsplats	Typ av förhör	Förhörssätt
Förhörsrum polisstationen Varberg	RB 23:6	

Förhörsvittne	Utskrivet av

Berättelse

Närvarande vid förhöret är biträdande förhörsledare Helena Silverlund samt Socialtjänsten från Varberg representerat av Helene Andreasson. Föräldrarna är underrättade om att ett förhör kommer hållas men efter beslut från åklagaren får de inte närvara vid förhöret då det kan vara till men för utredningen.

Melvin är införstådd med att det är ett förhör som kommer hållas. Han har sin försvarare Anna Heurlin närvarande.

Melvin informeras om att han nu kommer delges ytterligare en misstanke.

Melvin informeras om att han har rätt att inte yttra sig gällande misstanken

Melvin delges misstanke om skadegörelse genom att tillsammans och i samförstånd med annan anlägga brand i motorfordon på Skånegatan 171 Varberg 20190413 mellan kl. 00:30-01:17. Fordonet är utbränt och skadegörelsen har på det sättet lidit men för målsägaren.

Melvin tillfrågas om han förstått misstanken som är riktad emot honom
Melvin svarar ja.

Melvin ombeds helt fritt berätta om misstanken som är riktad emot honom
Melvin svarar att han inte minns något om händelsen, det han minns är att han fyllde år den 7 april.

Melvin informeras om att det är en passat som brunnit och det har han tidigare nämnt i förhör i K360433-19
Melvin berättar att han inte var i stan då han var i Trönninge eller Lugnet på väg till Julian och då ringde Julian och sa att han hört en smäll när han var på väg ut på parkeringen mittemot där han bor.

Melvin ombeds berätta mer om passaten
Melvin berättar att han inte kan säga något om färg eller så för den var helt utbränd. Men det brann extremt mycket och det var två brandbilar på platsen som hade svårt att släcka elden.

Melvin tillfrågas hur lång tid det tog från att Julian ringde till att Melvin var på platsen
Melvin berättar att det inte tog lång tid. Han tog vänster vid lugnetrondellen på 153:an och efter trafikljusen svängde han höger i nästa rondell mot Håsten och därefter höger vid nästa rondell och direkt in till Skånegatan, alltså den naturliga vägen vid Håsten

Melvin tillfrågas vad han ser när han kommer fram till platsen
Melvin svarar att brandbilar var där och det brann. Han är inte helt säker på om Julian var där redan eller om han kom och mötte upp Melvin på vägen för att de därefter skulle köra gemensamt dit.

Melvin tillfrågas om Julian sagt att han gjort några iakttagelser
Melvin berättar att Julian sagt att han hörde en smäll och att det sedan brann. Julian såg inga personer på platsen har han sagt till Melvin

Melvin tillfrågas vilket nummer Julian bor på
Melvin svarar att det är något på 300, det är längst ner mot sista parkeringen.

Melvin tillfrågas om han och Julian haft någon kontakt innan han ger sig iväg till Julian
Melvin svarar ja de skulle ju träffas.

Melvin tillfrågas varför de skulle träffas
Melvin berättar att de skulle ut och äta på Cirkel K. De tycker det är trevligt att vara ute på natten det är väldigt lugnt.

Melvin tillfrågas om hur de kommunicerade med varandra
Melvin svarar att han inte vet men han tror det var samtal för det brukar vara samtal.

Melvin tillfrågas om de gav sig till känna på platsen
Melvin berättar att han pratade med en av brandmännen och berömde dem för deras jobb, men de tog ingen legitimation på honom. Han pratade inte med någon polis. Melvin vet inte vad Julian gjorde innan han kom till platsen

Melvin tillfrågas om han vet vems bil som brann
Melvin svarar nej

Melvin tillfrågas om förhörsledaren uppfattat det rätt att han filmat händelsen
Melvin svarar ja

Melvin tillfrågas vad syftet var med det

Melvin svarar att han brukar filma allt som händer, så var det även på Stena branden

Melvin informeras om att polisen i hans telefon hittat en konversation mellan honom och Julian Karlsson där de skriver sent på kvällen den 12:e att de ska ut i natt och att de inte får somna. Melvin skriver att han är nervös. Melvin ombeds berätta om konversationen han hade med Julian
Melvin berättar att hans föräldrar inte tillåter han att vara ute på natten och han var nervös att de skulle vakna när han gick ut. Han har gått bakom deras rygg.

Melvin tillfrågas om förhörsledaren uppfattat det rätt att han inte får vara ute på nätterna för sina föräldrar
Melvin svarar ja han får inte var ute för sina föräldrar

Melvin tillfrågas om vad de menar när de skriver att de ska ut i natt
Melvin berättar att det är att ses, äta ta en dricka eller någonting.

Melvin tillfrågas om han minns något mer av konversationen nu när han blivit delgiven en del
Melvin svarar nej han minns inte.

Melvin informeras om att polisen i hans telefon i samma konversation som ovan med Julian hittat att de kollar att alla föräldrar sover innan de går ut. Melvin ombeds berätta varför de kollar att alla föräldrar sover
Melvin berättar att det var det han sa innan att han inte får gå ut. Han har dåligt samvete för att han gjort så. Både han och Julian tycker det är spännande att var ute på nätterna när det är lugnt och så.

Melvin tillfrågas om Julian får vara ute på natten
Melvin svarar nej det får han inte. Det är därför han också ska kolla så alla sover. Julian får alltid låna bilen så länge den är ledig men han får nog inte ha den på natten tror Melvin

Melvin tillfrågas om det hänt att de blivit påkomna att de är ute på natten av Melvin eller Julians föräldrar
Melvin svarar nej.

Melvin tillfrågas om det även gäller Julian att han inte blivit påkommen av sina föräldrar
Melvin svarar ja då skulle Julian sagt det till honom. Melvin berättar att det var ett tillfälle för inte så länge sedan när han skulle iväg på natten så hörde hans pappa mopedbilen och kom ut och då kom Melvin med en bortförklaring och sa att han skulle parkera om mopedbilen och det köpte hans pappa. När Melvin tänker efter så är det nog mer än fem gånger som han varit ute på natten tillsammans med Julian. Melvin har aldrig varit ute själv utan Julian på natten.

Melvin informeras om att i hans telefon finns en film från en brand på Håsten som är från klockan 01:35. Melvin tillfrågas om det är filmen han tidigare pratat om
Melvin svarar ja det stämmer.

Melvin tillfrågas om han har någon inblandning i branden
Melvin svarar nej verkligen inte

Melvin tillfrågas om han vet någon som har någon inblandning i branden
Melvin svarar nej

Biträdande förhörsledare informerar om att Melvin tidigare sagt i förhör i K408327-19 att den naturliga vägen är vänster vid rondellen vid Trönninge och ut på 153:an och nu körde han genom lugnet
Melvin berättar att det naturliga vägen till skolan då kör han rakt fram genom lugnet men han tar alltid olika vägar. När han kör till sin flickväns svänger han vänster i Trönninge och ut på 153.an för det är den närmsta vägen. Den han menade med den naturliga vägen är att han alltid kör via Lindberg och inte via 41:.an och sen tar han olika vägar i Trönninge. Melvin berättar att han vet vid ett eller något fler tillfälle på natten så körde han 41:an med mopeden

Biträdande förhörsledaren informerar om att Melvin i förhör under gårdagen i K678431-19 sagt att tändaren som Julian hade på sig skulle vara i Melvins moped
Melvin svarar att han trodde Julian lagt den i mopeden men han är inte säker. Melvin tror att Julian då haft den på sig.

Melvin tillfrågas hur tändaren ser ut
Melvin berättar att det är en svart tändare med lock som ger dubbla strålar och det är ett motiv på den med Barack Obama. Den är köpt i Tyskland.

Melvin tillfrågas om förhörsledaren uppfattat det rätt att han inte vet vart tändaren är nu
Melvin svarar att han inte vet eftersom den inte ligger i mopeden enligt polisen.

Melvin tillfrågas om sin inställning till skadegörelse på Skånegatan den 13 april
Melvin svarar att han förnekar.

Melvin informeras muntligen om förenklad delgivning och säger sig ha förstått innerbörden av det

Melvins försvarare tillfrågas om hon har någon fråga
Försvararen svarar nej

Förhörsledaren läser upp det som står skrivet i förhöret. Melvin tillfrågas om det stämmer det som förhörsledaren läst upp.
Melvin svarar ja.

Förhöret uppläst och godkänt.

Polisen

Förhör

Signerat av

Signerat datum

Enhet	Diarienr
Polisregion Väst, Utredning 3 LPO Varberg	5000-K442325-19

Hörd person	Personnummer
Pinter, Melvin Edward	20020407-2672

Den hörde är	ID Styrkt	Sätt	Ställning till misstänkt - målsägande - vittne
Misstänkt	Ja	Känd av polisman	

Tolk	Språk

Målsägande/misstänkt under 18 år	Vårdnadshavare underrättad	Socialnämnden underrättad om mt	Socialtjänsten underrättad om tid för förhör
Ja	Ja	Ja	Ja

Föräldrar/Vårdnadshavare/Annan underrättad

Brottsmisstanke / Anledning till förhöret
Omrubricering av brottsmisstanke

Underrättad om misstanke	Underrättad om rätt till försvarare (best i FUK 12§ iakttagna)
Ja	

Försvarare/ombud önskas	Försvarare/ombud närvarande	Godtar den försvarare som rätten förordnar
Anna Heurlin		

Förhörsledare	Förhörsdatum	Förhör påbörjat	Förhör avslutat
Jessica Horrdin	2019-06-06	08:41	08:42

Förhörsplats	Typ av förhör	Förhörssätt
Mt cell arresten Varberg	RB 23:6	

Förhörsvittne	Utskrivet av

Berättelse

Försvarare Anna Heurlin är informerad om att förhör kommer hållas med Melvin och vad det gäller. Hon har pratat med Melvin om det och att hon inte kommer närvara vid förhöret vilket Melvin godkänt

Melvin informerades om att den misstanke om skadegörelse som han delgavs igår onsdag den 5/6 är ändrad till grov skadegörelse istället för skadegörelse av normalgraden.

Melvin delges misstanke om grov skadegörelse genom att tillsammans och i samförstånd med annan anlägga brand i motorfordon på Skånegatan 171 Varberg 20190413 mellan kl. 00:30-01:17. Fordonet är utbränt och skadegörelsen har på det sättet lidit men för målsägaren

Melvin tillfrågas om han förstått den nya misstanken
Melvin svarar ja

Melvin tillfrågas om sin inställning till misstanken
Melvin svarar att han förnekar precis som igår.

Förhöret avslutat.

Polisen

Förhör

Signerat av

Signerat datum

Enhet	Diarienr
Polisregion Väst, Utredning 3 LPO Varberg	5000-K442325-19

Hörd person	Personnummer
Pinter, Melvin Edward	20020407-2672

Den hörde är	ID Styrkt	Sätt	Ställning till misstänkt - målsägande - vittne
Misstänkt	Ja	Känd av polisman pa Horrdin	

Tolk	Språk

Målsägande/misstänkt under 18 år	Vårdnadshavare underrättad	Socialnämnden underrättad om mt	Socialtjänsten underrättad om tid för förhör
Ja	Ja	Ja	Ja

Föräldrar/Vårdnadshavare/Annan underrättad

Brottsmisstanke / Anledning till förhöret
Kompletterande förhör initierat av misstänkt

Underrättad om misstanke	Underrättad om rätt till försvarare (best i FUK 12§ iakttagna)

Försvarare/ombud önskas	Försvarare/ombud närvarande	Godtar den försvarare som rätten förordnar
Anna Heurlin.	Ja	

Förhörsledare	Förhörsdatum	Förhör påbörjat	Förhör avslutat
Jessica Horrdin	2019-06-06	10:07	10:13

Förhörsplats	Typ av förhör	Förhörssätt
Förhörsrum arresten varberg	RB 23:6	

Förhörsvittne	Utskrivet av

Berättelse

I samband med att förhör ska hållas i ärende K346905-19 vill Melvin förtydliga några saker från förhör som hölls med honom igår. Närvarande vid förhöret är hans försvarare Anna Heurlin och biträdande förhörsledare Ulrica Stömkvist
Melvin tillfrågas vad han vill tillägga i förhöret från igår
Melvin vill tillägga att han inte körde mopeden den 13 april utan han körde då sin mopedbil. Han parkerade den vid lugnet, det var där Julian ringde och sa att det brann och där mötte Julian upp honom och så åkte de gemensamt bort till branden i Julians föräldrars bil. Mopedbilen var kvar på lugnet. Melvin säger han helt glömt bort detta och vill förtydliga det idag.

Melvin berättar att hans normala skolväg är via Lindberg och lugnet men på nätterna så kan han inte ta den vägen för det är en brant backe där och då hade hans föräldrar vaknat så han brukar rulla mopeden en liten bit innan han startar den så då har han alltid kört via 41:an och kört vänster vid Lindohovsrondellen in mot Trönninge. När han åkte hem på nätterna så har han tagit den vanliga skolvägen.

Förhörsledaren läser upp det som står antecknat i förhöret. Melvin tillfrågas om det stämmer det som förhörsledaren läst upp.
Melvin svarar ja

Polisen

Förhör

Signerat av

Signerat datum

Enhet	Diarienr
Polisregion Väst, Utredning 3 LPO Varberg	5000-K442325-19

Hörd person	Personnummer
Pinter, Melvin Edward	20020407-2672

Den hörde är	ID Styrkt	Sätt	Ställning till misstänkt - målsägande - vittne
Misstänkt	Ja	Känd av förhörsledare	

Tolk	Språk

Målsägande/misstänkt under 18 år	Vårdnadshavare underrättad	Socialnämnden underrättad om mt	Socialtjänsten underrättad om tid för förhör
Ja	Ja	Ja	Ja

Föräldrar/Vårdnadshavare/Annan underrättad

Brottsmisstanke / Anledning till förhöret
Kompletterande förhör

Underrättad om misstanke	Underrättad om rätt till försvarare (best i FUK 12§ iakttagna)

Försvarare/ombud önskas	Försvarare/ombud närvarande	Godtar den försvarare som rätten förordnar
Anna Heurlin	Ja	

Förhörsledare	Förhörsdatum	Förhör påbörjat	Förhör avslutat
Jessica Horrdin	2019-06-17	15:35	15:36

Förhörsplats	Typ av förhör	Förhörssätt
Förhörsrum häktet plan 6 EFP Göteborg	RB 23:6	

Förhörsvittne	Utskrivet av

Berättelse

Närvarade vid förhöret är biträdande förhörsledare Ulrica Strömkvist, offentlig försvarare Anna Heurlin och socialsekreterare Lesley Walsh Ytterholm. Melvins föräldrar är underrättade om att ett förhör kommer hållas men efter beslut från åklagaren får de inte närvara vid förhöret då det kan vara till men för utredningen.

Melvin informeras om att misstanken gällande grov skadegörelse genom brand i ett motorfordon på Skånegatan Varberg på natten den 13 april 2019 kvarstår

Melvin informeras om att han har rätt att inte yttra sig gällande misstanken under förhöret
Melvin tillfrågas om han har något att tillägga från tidigare förhör
Melvin svarar nej

Förhörsledaren läser upp det som står skrivet i förhöret. Melvin tillfrågas om det stämmer det som förhörsledaren läst upp
Melvin svarar ja

Polisen

Förhör

Signerat av

Signerat datum

Enhet	Diarienr
Polisregion Väst, Utredning 3 LPO Varberg	5000-K442325-19

Hörd person	Personnummer
Pinter, Melvin Edward	20020407-2672

Den hörde är	ID Styrkt	Sätt	Ställning till misstänkt - målsägande - vittne
Misstänkt	Ja	Känd av förhörsledare	

Tolk	Språk

Målsägande/misstänkt under 18 år	Vårdnadshavare underrättad	Socialnämnden underrättad om mt	Socialtjänsten underrättad om tid för förhör
Ja	Ja	Ja	Ja

Föräldrar/Vårdnadshavare/Annan underrättad

Brottsmisstanke / Anledning till förhöret
Se förhör

Underrättad om misstanke	Underrättad om rätt till försvarare (best i FUK 12§ iakttagna)

Försvarare/ombud önskas	Försvarare/ombud närvarande	Godtar den försvarare som rätten förordnar
Abraham Zeito	Ja	

Förhörsledare	Förhörsdatum	Förhör påbörjat	Förhör avslutat
Jessica Horrdin	2019-07-03	14:39	14:40

Förhörsplats	Typ av förhör	Förhörssätt
Förhörsrum häktet plan 6 EFP Göteborg	RB 23:6	

Förhörsvittne	Utskrivet av

Berättelse

Närvarade vid förhöret är biträdande förhörsledare Björn Lindbärg och offentlig försvarare Abraham Zeito samt Nils Dahlin Larsson från Socialtjänsten . Melvins föräldrar är underrättade om att ett förhör kommer hållas men efter beslut från åklagaren får de inte närvara vid förhöret då det kan vara till men för utredningen.

Melvin informeras om att misstanken gällande grov skadegörelse genom brand i ett motorfordon på Skånegatan Varberg på natten den 13 april 2019 kvarstår

Melvin informeras om att han har rätt att inte yttra sig gällande misstanken under förhöret

Melvin tillfrågas om han har något att tillägga från tidigare förhör
Melvin svarar att han inte vill yttra sig.

Förhörsledaren läser upp det som står skrivet i förhöret. Melvin tillfrågas om det stämmer det som förhörsledaren läst upp
Melvin svarar ja

Polisen

Förhör

Signerat av

Signerat datum

Enhet	Diarienr
Polisregion Väst, Utredning 3 LPO Varberg	5000-K442325-19

Hörd person	Personnummer
Pinter, Melvin Edward	20020407-2672

Den hörde är	ID Styrkt	Sätt	Ställning till misstänkt - målsägande - vittne
Misstänkt	Ja	Känd av förhörsledare	

Tolk	Språk

Målsägande/misstänkt under 18 år	Vårdnadshavare underrättad	Socialnämnden underrättad om mt	Socialtjänsten underrättad om tid för förhör
Ja	Ja	Ja	Ja

Föräldrar/Vårdnadshavare/Annan underrättad

Brottsmisstanke / Anledning till förhöret
Grov skadegörelse Skånegatan Varberg på natten den 13 april 2019.

Underrättad om misstanke	Underrättad om rätt till försvarare (best i FUK 12§ iakttagna)	
Försvarare/ombud önskas	**Försvarare/ombud närvarande**	**Godtar den försvarare som rätten förordnar**

Förhörsledare	Förhörsdatum	Förhör påbörjat	Förhör avslutat
Björn Lindbärg	2019-07-16	10:11	10:12

Förhörsplats	Typ av förhör	Förhörssätt
EFP	RB 23:6	

Förhörsvittne	Utskrivet av
	BL

Berättelse

Närvarande vid förhöret är biträdande förhörsledare Jessica Horrdin, offentlig försvarare Anna Svennenfors samt socialsekreterare Andreas Gill. Melvins vårdnadshavare är informerade om att förhör kommer att hållas, efter beslut av åklagare får de inte närvara vid förhöret då det kan vara till men för utredningen.

Melvin informeras om att misstanken gällande grov skadegörelse Skånegatan Varberg på natten den 13 april 2019 kvarstår.

Melvin informeras om att han har rätt att inte yttra sig gällande misstanken under förhöret.

Melvin tillfrågas om han har något ytterligare att tillägga från tidigare förhör.

Melvin har inget att tillägga.

Förhörsledaren läser upp det som är skrivet i förhöret och Melvin tillfrågas om det som är skrivet stämmer.

Melvin svarar att det stämmer.

Polisen

Förhör

Signerat av

Signerat datum

Enhet	Diarienr
Polisregion Väst, Utredning 3 LPO Varberg	5000-K442325-19

Hörd person	Personnummer
Pinter, Melvin Edward	20020407-2672

Den hörde är	ID Styrkt	Sätt	Ställning till misstänkt - målsägande - vittne
Misstänkt	Ja	Känd av förhörsledaren.	

Tolk	Språk

Brottsmisstanke / Anledning till förhöret
Se förhör.

Underrättad om misstanke	Underrättad om rätt till försvarare (best i FUK 12§ iakttagna)	
Ja		
Försvarare/ombud önskas	**Försvarare/ombud närvarande**	**Godtar den försvarare som rätten förordnar**
	Ja	

Förhörsledare	Förhörsdatum	Förhör påbörjat	Förhör avslutat
Björn Lindbärg	2019-09-05	14:14	14:25

Förhörsplats	Typ av förhör	Förhörssätt
Förhörszonen, EFP, Göteborg	RB 23:6	

Förhörsvittne	Utskrivet av
	BL

Berättelse

Förhörsledarens frågor och kommentarer skrivs med kursiv stil.

Närvarande under förhöret är biträdande förhörsledare Jessica Horrdin, offentlig försvarare Abraham Zeito samt socialsekreterare Christina Langenbach. Melvins vårdnadshavare är informerade om att förhöret hålls men har inte beretts möjlighet att närvara under förhöret efter beslut av åklagaren. Detta då det anses kunna vara till men för utredningen.

Melvin informeras om sin rätt att inte yttra sig om misstanken eller i övrigt under förhöret.

Melvin delges misstanke om mordbrand genom att tillsammans och i samförstånd med annan anlägga brand i motorfordon på Skånegatan 171 Varberg 20190413 mellan kl. 00:30-01:17. Fordonet är utbränt och mordbranden har på det sättet lidit men för målsägaren. Spridningsrisk till omkringliggande byggnader med betydande värde förelåg.

Melvin tillfrågas om han förstår formuleringen av misstanken.

Melvin svarar att han förstår.

Melvin tillfrågas om hans inställning till misstanken.

Melvin svarar att han förnekar.

Melvin informeras om att följande framgår i en sms-konversation från den 12 april till 13 april 2019 mellan Julian och Melvin. Kl. 23.19 skriver Melvin "Vill du ut". Julian svarar kl. 23.20 "Aa". Kl. 23.45 skriver Melvin "Vil du ut". Julian svarar kl. 23.46 "jag vill ut". Kl. 00.38 skriver Melvin "Ja drar nu b". Julian svarar kl. 00.38 "Yes". Melvin ombeds berätta om

den här konversationen och vad de skulle göra.

Melvin svarar att han inte vill yttra sig.

Melvin informeras om att det i webhistoriken i hans mobiltelefon har hittats sökningar på räddningstjänsten väst från denna natt kl. 01.17. Melvin tillfrågas hur det kommer sig att han gör de här sökningarna vid den här tiden.

Melvin svarar att han inte vill yttra sig.

Melvin informeras om att första larmet om brand på Skånegatan inkom till SOS kl. 01.08. Melvin tillfrågas hur det kommer sig att han söker på räddningstjänsten väst så kort tid efter att larmet inkom.

Melvin svarar att han inte vill yttra sig.

Melvin informeras om att det har hittats en film i hans mobiltelefon som visar när räddningstjänsten släcker branden på Skånegatan kl. 01.35. Melvin tillfrågas vad han gjorde fram till denna tidpunkt och om han var med Julian då.

Melvin svarar att han inte vill yttra sig.

Melvin förevisas filmen från 2019-04-13 kl. 01.35..

Melvin svarar att han inte vill yttra sig.

Melvin tillfrågas om hur det kommer sig att den här filmen är inspelad på hans telefon.

Melvin svarar att han inte vill yttra sig.

Melvin informeras om att det i kontohistoriken på hans kontokort finns ett köp gjort på Max i Varberg kl. 03.58 aktuell natt. Melvin tillfrågas vad han gjorde efter detta.

Melvin svarar att han inte vill yttra sig.

Melvin ombeds markera på karta hur han och Julian körde från restaurangen Max vid 03.58 och var de körde samt hur de rörde sig senare under natten.

Melvin svarar att han inte kommer visa något.

Melvin informeras om att det i webhistoriken i hans mobiltelefon finns sökningar på räddningstjänsten väst kl. 04.07 aktuell natt. Melvin tillfrågas hur det kommer sig att han gör de här sökningarna vid den här tiden.

Melvin svarar att han inte vill yttra sig.

Melvin informeras att det inkom larm om bilbrand på Egils gränd, kl. 04.09 den här natten. Melvin tillfrågas vad han vet om den här branden.

Melvin svarar att han inte vill yttra sig.

Melvin tillfrågas hur det kommer sig att han söker på räddningstjänsten väst två minuter

innan larmet om branden inkommer till SOS.

Melvin svarar att han inte vill yttra sig.

Biträdande förhörsledare tillfrågas om ytterligare frågor.

Jessica svarar nej.

Försvarare tillfrågas om ytterligare frågor.

Abraham svarar nej.

Socialtjänst tillfrågas om ytterligare frågor.

Christina svarar nej.

Förhörsledaren läser upp förhöret och Melvin tillfrågas om det som står skrivet i förhöret stämmer.

Melvin svarar att det stämmer.

Extraktionsrapport

Apple iPhone

Deltagare

+46705858120
Melvin Pinter* (ägare)

+46701693930
Julian Karlsson*

Konversation - Snabbmeddelanden (100)

+46705858120 Melvin Pinter

Vill du ut

Status: Avsänt
Levererad: 2019-04-12 23:19:23(UTC+2)
Läst: 2019-04-12 23:19:48(UTC+2)

2019-04-12 23:19:23(UTC+2)

Källhämtning:
Avancerad logisk

+46701693930 Julian Karlsson

Aa

Status: Läst
Läst: 2019-04-12 23:20:47(UTC+2)

2019-04-12 23:19:53(UTC+2)

Källhämtning:
Avancerad logisk

+46705858120 Melvin Pinter

Gltt b

Status: Avsänt
Levererad: 2019-04-12 23:21:01(UTC+2)
Läst: 2019-04-12 23:22:26(UTC+2)

2019-04-12 23:20:51(UTC+2)

Källhämtning:
Avancerad logisk

+46705858120 Melvin Pinter

Druckit?

Status: Avsänt
Levererad: 2019-04-12 23:21:02(UTC+2)
Läst: 2019-04-12 23:22:26(UTC+2)

2019-04-12 23:20:53(UTC+2)

Källhämtning:
Avancerad logisk

+46701693930 Julian Karlsson

Aa

Status: Läst
Läst: 2019-04-12 23:21:17(UTC+2)

2019-04-12 23:21:06(UTC+2)

Källhämtning:
Avancerad logisk

+46701693930 Julian Karlsson

Mm

Status: Läst
Läst: 2019-04-12 23:21:17(UTC+2)

2019-04-12 23:21:07(UTC+2)

Källhämtning:
Avancerad logisk

+46705858120 Melvin Pinter

Hur mkt

Status: Avsänt
Levererad: 2019-04-12 23:22:19(UTC+2)
Läst: 2019-04-12 23:22:26(UTC+2)

2019-04-12 23:21:20(UTC+2)

Källhämtning:
Avancerad logisk

+46705858120 Melvin Pinter

Ey

Status: Avsänt
Levererad: 2019-04-12 23:22:19(UTC+2)
Läst: 2019-04-12 23:22:26(UTC+2)

2019-04-12 23:21:22(UTC+2)

Källhämtning:
Avancerad logisk

+46705858120 Melvin Pinter

Har dem lagt sig

Status: Avsänt
Levererad: 2019-04-12 23:22:19(UTC+2)
Läst: 2019-04-12 23:22:26(UTC+2)

2019-04-12 23:21:25(UTC+2)

Källhämtning:
Avancerad logisk

+46705858120 Melvin Pinter

B

Status: Avsänt
Levererad: 2019-04-12 23:22:19(UTC+2)
Läst: 2019-04-12 23:22:26(UTC+2)

2019-04-12 23:22:00(UTC+2)

Källhämtning:
Avancerad logisk

+46701693930 Julian Karlsson

Har nt druckit och kommer nt göra det

Status: Läst
Läst: 2019-04-12 23:23:13(UTC+2)

2019-04-12 23:22:43(UTC+2)

Källhämtning:
Avancerad logisk

+46701693930 Julian Karlsson

Ingen har lagt sig

Status: Läst
Läst: 2019-04-12 23:23:13(UTC+2)

2019-04-12 23:22:48(UTC+2)

Källhämtning:
Avancerad logisk

+46705858120 Melvin Pinter

Fuck

Status: Avsänt
Levererad: 2019-04-12 23:23:17(UTC+2)
Läst: 2019-04-12 23:23:54(UTC+2)

2019-04-12 23:23:17(UTC+2)

Källhämtning:
Avancerad logisk

+46705858120 Melvin Pinter

Tror du han lägger sig snart

Status: Avsänt
Levererad: 2019-04-12 23:23:25(UTC+2)
Läst: 2019-04-12 23:23:54(UTC+2)

2019-04-12 23:23:25(UTC+2)

Källhämtning:
Avancerad logisk

+46701693930 Julian Karlsson

Snart

Status: Läst
Läst: 2019-04-12 23:28:02(UTC+2)

2019-04-12 23:24:00(UTC+2)

Källhämtning:
Avancerad logisk

+46705858120 Melvin Pinter

B

Status: Avsänt
Levererad: 2019-04-12 23:28:24(UTC+2)
Läst: 2019-04-12 23:28:42(UTC+2)

2019-04-12 23:28:05(UTC+2)

Källhämtning:
Avancerad logisk

+46705858120 Melvin Pinter

Ring mig

Status: Avsänt
Levererad: 2019-04-12 23:28:25(UTC+2)
Läst: 2019-04-12 23:28:42(UTC+2)

2019-04-12 23:28:06(UTC+2)

Källhämtning:
Avancerad logisk

+46701693930 Julian Karlsson

Vänta lite

Status: Läst
Läst: 2019-04-12 23:29:22(UTC+2)

2019-04-12 23:28:47(UTC+2)

Källhämtning:
Avancerad logisk

+46705858120 Melvin Pinter

Vill prata

Status: Avsänt
Levererad: 2019-04-12 23:30:14(UTC+2)
Läst: 2019-04-12 23:30:36(UTC+2)

2019-04-12 23:29:26(UTC+2)

Källhämtning:
Avancerad logisk

+46701693930 Julian Karlsson

Mats har dragit

Status: Läst
Läst: 2019-04-12 23:41:52(UTC+2)

2019-04-12 23:41:45(UTC+2)

Källhämtning:
Avancerad logisk

+46705858120 Melvin Pinter

Sooooft

Status: Avsänt
Levererad: 2019-04-12 23:41:55(UTC+2)
Läst: 2019-04-12 23:41:58(UTC+2)

2019-04-12 23:41:55(UTC+2)

Källhämtning:
Avancerad logisk

+46705858120 Melvin Pinter

Ska dem sova

Status: Avsänt
Levererad: 2019-04-12 23:42:03(UTC+2)
Läst: 2019-04-12 23:42:03(UTC+2)

2019-04-12 23:42:03(UTC+2)

Källhämtning:
Avancerad logisk

+46701693930 Julian Karlsson

Dom andra håller på att lägga sig

Status: Läst
Läst: 2019-04-12 23:45:25(UTC+2)

2019-04-12 23:42:11(UTC+2)

Källhämtning:
Avancerad logisk

+46705858120 Melvin Pinter

Soft

Status: Avsänt
Levererad: 2019-04-12 23:45:31(UTC+2)
Läst: 2019-04-12 23:45:33(UTC+2)

2019-04-12 23:45:28(UTC+2)

Källhämtning:
Avancerad logisk

+46705858120 Melvin Pinter

Ställ klockan

Status: Avsänt
Levererad: 2019-04-12 23:45:32(UTC+2)
Läst: 2019-04-12 23:45:33(UTC+2)

2019-04-12 23:45:32(UTC+2)

Källhämtning:
Avancerad logisk

+46705858120 Melvin Pinter

Du får nt somna

Status: Avsänt
Levererad: 2019-04-12 23:45:36(UTC+2)
Läst: 2019-04-12 23:45:37(UTC+2)

2019-04-12 23:45:36(UTC+2)

Källhämtning:
Avancerad logisk

+46701693930 Julian Karlsson

Mm

Status: Läst
Läst: 2019-04-12 23:45:45(UTC+2)

2019-04-12 23:45:36(UTC+2)

Källhämtning:
Avancerad logisk

+46701693930 Julian Karlsson

Nä

Status: Läst
Läst: 2019-04-12 23:45:45(UTC+2)

2019-04-12 23:45:40(UTC+2)

Källhämtning:
Avancerad logisk

+46705858120 Melvin Pinter

Hur mår du

Status: Avsänt
Levererad: 2019-04-12 23:45:48(UTC+2)
Läst: 2019-04-12 23:45:56(UTC+2)

2019-04-12 23:45:48(UTC+2)

Källhämtning:
Avancerad logisk

+46705858120 Melvin Pinter

Vill du ut

Status: Avsänt
Levererad: 2019-04-12 23:45:53(UTC+2)
Läst: 2019-04-12 23:45:56(UTC+2)

2019-04-12 23:45:53(UTC+2)

Källhämtning:
Avancerad logisk

+46701693930 Julian Karlsson

Jag vill ut

Status: Läst
Läst: 2019-04-12 23:46:00(UTC+2)

2019-04-12 23:46:00(UTC+2)

Källhämtning:
Avancerad logisk

+46705858120 Melvin Pinter

Måste ba vänta lite så mina somna

Status: Avsänt
Levererad: 2019-04-12 23:46:01(UTC+2)
Läst: 2019-04-12 23:46:01(UTC+2)

2019-04-12 23:46:01(UTC+2)

Källhämtning:
Avancerad logisk

+46701693930 Julian Karlsson

Aa

Status: Läst
Läst: 2019-04-12 23:51:38(UTC+2)

2019-04-12 23:49:31(UTC+2)

Källhämtning:
Avancerad logisk

+46705858120 Melvin Pinter

Bbsäg när dem sover

Status: Avsänt
Levererad: 2019-04-12 23:51:44(UTC+2)
Läst: 2019-04-12 23:51:47(UTC+2)

2019-04-12 23:51:43(UTC+2)

Källhämtning:
Avancerad logisk

+46701693930 Julian Karlsson

Aa

Status: Läst
Läst: 2019-04-12 23:56:52(UTC+2)

2019-04-12 23:51:49(UTC+2)

Källhämtning:
Avancerad logisk

+46705858120 Melvin Pinter

B

Status: Avsänt
Levererad: 2019-04-12 23:58:24(UTC+2)
Läst: 2019-04-12 23:58:27(UTC+2)

2019-04-12 23:56:54(UTC+2)

Källhämtning:
Avancerad logisk

+46705858120 Melvin Pinter

Vaken??

Status: Avsänt
Levererad: 2019-04-12 23:58:25(UTC+2)
Läst: 2019-04-12 23:58:27(UTC+2)

2019-04-12 23:56:57(UTC+2)

Källhämtning:
Avancerad logisk

+46701693930 Julian Karlsson

Morsan kom in

Status: Läst
Läst: 2019-04-12 23:58:36(UTC+2)

2019-04-12 23:58:33(UTC+2)

Källhämtning:
Avancerad logisk

+46705858120 Melvin Pinter

Oj

Status: Avsänt
Levererad: 2019-04-12 23:58:38(UTC+2)
Läst: 2019-04-12 23:58:50(UTC+2)

2019-04-12 23:58:38(UTC+2)

Källhämtning:
Avancerad logisk

+46701693930 Julian Karlsson

Det var därför jag klickade

Status: Läst
Läst: 2019-04-12 23:59:23(UTC+2)

2019-04-12 23:59:01(UTC+2)

Källhämtning:
Avancerad logisk

+46705858120 Melvin Pinter

Haha fattade de

Status: Avsänt
Levererad: 2019-04-12 23:59:28(UTC+2)
Läst: 2019-04-12 23:59:37(UTC+2)

2019-04-12 23:59:28(UTC+2)

Källhämtning:
Avancerad logisk

+46701693930 Julian Karlsson

Mm

Status: Läst
Läst: 2019-04-12 23:59:46(UTC+2)

2019-04-12 23:59:39(UTC+2)

Källhämtning:
Avancerad logisk

+46705858120 Melvin Pinter

Trodde dem la sig

Status: Avsänt
Levererad: 2019-04-12 23:59:53(UTC+2)
Läst: 2019-04-12 23:59:59(UTC+2)

2019-04-12 23:59:52(UTC+2)

Källhämtning:
Avancerad logisk

+46701693930 Julian Karlsson

Morsan är fortfarande vaken

Status: Läst
Läst: 2019-04-13 00:00:14(UTC+2)

2019-04-13 00:00:08(UTC+2)

Källhämtning:
Avancerad logisk

+46705858120 Melvin Pinter

Fy

Status: Avsänt
Levererad: 2019-04-13 00:00:15(UTC+2)
Läst: 2019-04-13 00:00:28(UTC+2)

2019-04-13 00:00:15(UTC+2)

Källhämtning:
Avancerad logisk

+46701693930 Julian Karlsson

Mm

Status: Läst
Läst: 2019-04-13 00:16:51(UTC+2)

2019-04-13 00:00:40(UTC+2)

Källhämtning:
Avancerad logisk

+46701693930 Julian Karlsson

Vi tar nt bilen denna natt

Status: Läst
Läst: 2019-04-13 00:23:28(UTC+2)

2019-04-13 00:23:18(UTC+2)

Källhämtning:
Avancerad logisk

+46705858120 Melvin Pinter

Mm

Status: Avsänt
Levererad: 2019-04-13 00:23:30(UTC+2)
Läst: 2019-04-13 00:24:10(UTC+2)

2019-04-13 00:23:29(UTC+2)

Källhämtning:
Avancerad logisk

+46705858120 Melvin Pinter

Men ey

Status: Avsänt
Levererad: 2019-04-13 00:23:35(UTC+2)
Läst: 2019-04-13 00:24:10(UTC+2)

2019-04-13 00:23:34(UTC+2)

Källhämtning:
Avancerad logisk

+46701693930 Julian Karlsson

Morsan är packad som fan så hon däckade på bordet

Status: Läst
Läst: 2019-04-13 00:23:36(UTC+2)

2019-04-13 00:23:35(UTC+2)

Källhämtning:
Avancerad logisk

+46705858120 Melvin Pinter

Va

Status: Avsänt
Levererad: 2019-04-13 00:23:45(UTC+2)
Läst: 2019-04-13 00:24:10(UTC+2)

2019-04-13 00:23:45(UTC+2)

Källhämtning:
Avancerad logisk

+46705858120 Melvin Pinter

Men dka vi nt dra ut

Status: Avsänt
Levererad: 2019-04-13 00:23:51(UTC+2)
Läst: 2019-04-13 00:24:10(UTC+2)

2019-04-13 00:23:51(UTC+2)

Källhämtning:
Avancerad logisk

+46701693930 Julian Karlsson

Jo vi ska ut

Status: Läst
Läst: 2019-04-13 00:24:24(UTC+2)

2019-04-13 00:24:18(UTC+2)

Källhämtning:
Avancerad logisk

+46705858120 Melvin Pinter

Men hon e ju i köket

Status: Avsänt
Levererad: 2019-04-13 00:24:33(UTC+2)
Läst: 2019-04-13 00:24:50(UTC+2)

2019-04-13 00:24:32(UTC+2)

Källhämtning:
Avancerad logisk

+46701693930 Julian Karlsson

Ska lösa det

Status: Läst
Läst: 2019-04-13 00:24:58(UTC+2)

2019-04-13 00:24:55(UTC+2)

Källhämtning:
Avancerad logisk

+46701693930 Julian Karlsson

Aa sant

Status: Läst
Läst: 2019-04-13 00:30:22(UTC+2)

2019-04-13 00:30:15(UTC+2)

Källhämtning:
Avancerad logisk

+46705858120 Melvin Pinter

Ta nyckeln b

Status: Avsänt
Levererad: 2019-04-13 00:30:27(UTC+2)
Läst: 2019-04-13 00:30:27(UTC+2)

2019-04-13 00:30:27(UTC+2)

Källhämtning:
Avancerad logisk

+46705858120 Melvin Pinter

Å väck henne

Status: Avsänt
Levererad: 2019-04-13 00:30:31(UTC+2)
Läst: 2019-04-13 00:30:31(UTC+2)

2019-04-13 00:30:30(UTC+2)

Källhämtning:
Avancerad logisk

+46701693930 Julian Karlsson

Men ska du ta moppedbilen in

Status: Läst
Läst: 2019-04-13 00:30:39(UTC+2)

2019-04-13 00:30:35(UTC+2)

Källhämtning:
Avancerad logisk

+46705858120 Melvin Pinter

Ja

Status: Avsänt
Levererad: 2019-04-13 00:30:41(UTC+2)
Läst: 2019-04-13 00:30:41(UTC+2)

2019-04-13 00:30:40(UTC+2)

Källhämtning:
Avancerad logisk

+46701693930 Julian Karlsson

Hon har gått upp

Status: Läst
Läst: 2019-04-13 00:30:42(UTC+2)

2019-04-13 00:30:42(UTC+2)

Källhämtning:
Avancerad logisk

+46701693930 Julian Karlsson

Hon är svin packad

Status: Läst
Läst: 2019-04-13 00:30:53(UTC+2)

2019-04-13 00:30:52(UTC+2)

Källhämtning:
Avancerad logisk

+46705858120 Melvin Pinter

Men däcken slits så vi får nog ta mazdan

Status: Avsänt
Levererad: 2019-04-13 00:31:09(UTC+2)
Läst: 2019-04-13 00:31:17(UTC+2)

2019-04-13 00:31:09(UTC+2)

Källhämtning:
Avancerad logisk

+46701693930 Julian Karlsson

Okej

Status: Läst
Läst: 2019-04-13 00:31:34(UTC+2)

2019-04-13 00:31:23(UTC+2)

Källhämtning:
Avancerad logisk

+46701693930 Julian Karlsson

Men när åker du

Status: Läst
Läst: 2019-04-13 00:31:34(UTC+2)

2019-04-13 00:31:27(UTC+2)

Källhämtning:
Avancerad logisk

+46705858120 Melvin Pinter

När du vill

Status: Avsänt
Levererad: 2019-04-13 00:31:38(UTC+2)
Läst: 2019-04-13 00:31:38(UTC+2)

2019-04-13 00:31:38(UTC+2)

Källhämtning:
Avancerad logisk

+46701693930 Julian Karlsson

Okej

Status: Läst
Läst: 2019-04-13 00:32:43(UTC+2)

2019-04-13 00:32:08(UTC+2)

Källhämtning:
Avancerad logisk

+46705858120 Melvin Pinter

B

Status: Avsänt
Levererad: 2019-04-13 00:32:45(UTC+2)
Läst: 2019-04-13 00:32:50(UTC+2)

2019-04-13 00:32:44(UTC+2)

Källhämtning:
Avancerad logisk

+46705858120 Melvin Pinter

När dka ja åka

Status: Avsänt
Levererad: 2019-04-13 00:32:49(UTC+2)
Läst: 2019-04-13 00:32:50(UTC+2)

2019-04-13 00:32:48(UTC+2)

Källhämtning:
Avancerad logisk

+46701693930 Julian Karlsson

Snart

Status: Läst
Läst: 2019-04-13 00:33:19(UTC+2)

2019-04-13 00:32:56(UTC+2)

Källhämtning:
Avancerad logisk

+46705858120 Melvin Pinter

Dka dra upp å kolla om dem sover

Status: Avsänt
Levererad: 2019-04-13 00:33:28(UTC+2)
Läst: 2019-04-13 00:33:38(UTC+2)

2019-04-13 00:33:28(UTC+2)

Källhämtning:
Avancerad logisk

+46701693930 Julian Karlsson

Gör så

Status: Läst
Läst: 2019-04-13 00:37:36(UTC+2)

2019-04-13 00:33:40(UTC+2)

Källhämtning:
Avancerad logisk

+46705858120 Melvin Pinter

Ja drar nu b

Status: Avsänt
Levererad: 2019-04-13 00:38:23(UTC+2)
Läst: 2019-04-13 00:38:26(UTC+2)

2019-04-13 00:38:23(UTC+2)

Källhämtning:
Avancerad logisk

+46701693930 Julian Karlsson

Yes

Status: Läst
Läst: 2019-04-13 00:38:35(UTC+2)

2019-04-13 00:38:27(UTC+2)

Källhämtning:
Avancerad logisk

+46705858120 Melvin Pinter

Somna fan nt

Status: Avsänt
Levererad: 2019-04-13 00:38:38(UTC+2)
Läst: 2019-04-13 00:38:40(UTC+2)

2019-04-13 00:38:38(UTC+2)

Källhämtning:
Avancerad logisk

+46705858120 Melvin Pinter

Då japp ja dig i sömnens

Status: Avsänt
Levererad: 2019-04-13 00:38:43(UTC+2)
Läst: 2019-04-13 00:38:43(UTC+2)

2019-04-13 00:38:43(UTC+2)

Källhämtning:
Avancerad logisk

+46701693930 Julian Karlsson

Nej, sitter i sängen

Status: Läst
Läst: 2019-04-13 00:40:15(UTC+2)

2019-04-13 00:38:50(UTC+2)

Källhämtning:
Avancerad logisk

+46701693930 Julian Karlsson

Hahahahaha

Status: Läst
Läst: 2019-04-13 00:40:15(UTC+2)

2019-04-13 00:38:52(UTC+2)

Källhämtning:
Avancerad logisk

+46705858120 Melvin Pinter

Nervös pallar nt att papp kommer på mig

Status: Avsänt
Levererad: 2019-04-13 00:40:24(UTC+2)
Läst: 2019-04-13 00:40:28(UTC+2)

2019-04-13 00:40:24(UTC+2)

Källhämtning:
Avancerad logisk

+46705858120 Melvin Pinter

Segt å rulla en bil

Status: Avsänt
Levererad: 2019-04-13 00:40:30(UTC+2)
Läst: 2019-04-13 00:40:30(UTC+2)

2019-04-13 00:40:30(UTC+2)

Källhämtning:
Avancerad logisk

+46701693930 Julian Karlsson

Förstå

Status: Läst
Läst: 2019-04-13 00:41:03(UTC+2)

2019-04-13 00:40:38(UTC+2)

Källhämtning:
Avancerad logisk

+46705858120 Melvin Pinter

Nu gitt ja ut

Status: Avsänt
Levererad: 2019-04-13 00:41:08(UTC+2)
Läst: 2019-04-13 00:41:10(UTC+2)

2019-04-13 00:41:07(UTC+2)

Källhämtning:
Avancerad logisk

+46701693930 Julian Karlsson

Gött

Status: Läst
Läst: 2019-04-13 00:41:50(UTC+2)

2019-04-13 00:41:12(UTC+2)

Källhämtning:
Avancerad logisk

+46705858120 Melvin Pinter

Bilagor:

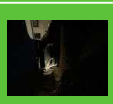

Storlek: 1466616
Filnamn: 57680171416__FAAB9129-83D0-4DFA-BD89-A4B2621CFBA3.JPG
57680171416__FAAB9129-83D0-4DFA-BD89-A4B2621CFBA3.JPG

Status: Avsänt
Levererad: 2019-04-13 00:42:04(UTC+2)
Läst: 2019-04-13 00:45:31(UTC+2)

2019-04-13 00:42:02(UTC+2)

Källhämtning:
Avancerad logisk

+46701693930 Julian Karlsson

Vart har du mopedbilen?

Status: Läst
Läst: 2019-04-13 00:46:05(UTC+2)

2019-04-13 00:45:46(UTC+2)

Källhämtning:
Avancerad logisk

+46705858120 Melvin Pinter

Rullar nu

Status: Avsänt
Levererad: 2019-04-13 00:46:51(UTC+2)
Läst: 2019-04-13 00:47:58(UTC+2)

2019-04-13 00:46:50(UTC+2)

Källhämtning:
Avancerad logisk

+46705858120 Melvin Pinter

Den asså

Status: Avsänt
Levererad: 2019-04-13 00:46:53(UTC+2)
Läst: 2019-04-13 00:47:58(UTC+2)

2019-04-13 00:46:53(UTC+2)

Källhämtning:
Avancerad logisk

+46705858120 Melvin Pinter

Ring

Status: Avsänt
Levererad: 2019-04-13 00:46:55(UTC+2)
Läst: 2019-04-13 00:47:58(UTC+2)

2019-04-13 00:46:55(UTC+2)

Källhämtning:
Avancerad logisk

+46705858120 Melvin Pinter

Mannen

Status: Avsänt
Levererad: 2019-04-13 05:27:13(UTC+2)
Läst: 2019-04-13 05:27:17(UTC+2)

2019-04-13 05:27:12(UTC+2)

Källhämtning:
Avancerad logisk

+46705858120 Melvin Pinter

Ring

Status: Avsänt
Levererad: 2019-04-13 05:27:13(UTC+2)
Läst: 2019-04-13 05:27:17(UTC+2)

2019-04-13 05:27:13(UTC+2)

Källhämtning:
Avancerad logisk

+46701693930 Julian Karlsson

Vänta

Status: Läst
Läst: 2019-04-13 05:27:29(UTC+2)

2019-04-13 05:27:20(UTC+2)

Källhämtning:
Avancerad logisk

+46705858120 Melvin Pinter

Va

Status: Avsänt
Levererad: 2019-04-13 05:27:30(UTC+2)
Läst: 2019-04-13 05:28:05(UTC+2)

2019-04-13 05:27:30(UTC+2)

Källhämtning:
Avancerad logisk

+46705858120 Melvin Pinter

Har d hänt nåt

Status: Avsänt
Levererad: 2019-04-13 05:27:33(UTC+2)
Läst: 2019-04-13 05:28:05(UTC+2)

2019-04-13 05:27:33(UTC+2)

Källhämtning:
Avancerad logisk

+46701693930 Julian Karlsson

Morsan var i köket

Status: Läst
Läst: 2019-04-13 05:28:17(UTC+2)

2019-04-13 05:28:12(UTC+2)

Källhämtning:
Avancerad logisk

+46705858120 Melvin Pinter

Kom hon på sig

Status: Avsänt
Levererad: 2019-04-13 05:28:21(UTC+2)
Läst: 2019-04-13 05:30:09(UTC+2)

2019-04-13 05:28:21(UTC+2)

Källhämtning:
Avancerad logisk

+46701693930 Julian Karlsson

Kan jag ringa upp om en stund?

Status: Läst
Läst: 2019-04-13 05:29:21(UTC+2)

2019-04-13 05:29:13(UTC+2)

Källhämtning:
Avancerad logisk

+46701693930 Julian Karlsson

Ringer snart

Status: Läst
Läst: 2019-04-13 05:30:17(UTC+2)

2019-04-13 05:30:13(UTC+2)

Källhämtning:
Avancerad logisk

+46705858120 Melvin Pinter

Göt de

Status: Avsänt
Levererad: 2019-04-13 05:31:26(UTC+2)
Läst: 2019-04-13 05:31:55(UTC+2)

2019-04-13 05:30:19(UTC+2)

Källhämtning:
Avancerad logisk

+46705858120 Melvin Pinter

Ring då

Status: Avsänt
Levererad: 2019-04-13 05:35:15(UTC+2)
Läst: 2019-04-13 06:45:23(UTC+2)

2019-04-13 05:35:15(UTC+2)

Källhämtning:
Avancerad logisk

101

+46705858120 Melvin Pinter

Eller skriv

Status: Avsänt
Levererad: 2019-04-13 05:35:17(UTC+2)
Läst: 2019-04-13 06:45:23(UTC+2)

2019-04-13 05:35:17(UTC+2)

Källhämtning:
Avancerad logisk

Polisen

Förhör

Signerat av

Signerat datum

Enhet	Diarienr
Polisregion Väst, Utredning 3 LPO Varberg	5000-K442325-19

Hörd person	Personnummer
Karlsson, Michael Julian Fredric	19991111-4537

Den hörde är	ID Styrkt	Sätt	Ställning till misstänkt - målsägande - vittne
Misstänkt	Ja	Trovärdiga uppgifter	

Delgiven information om att förenklad delgivning vid ett personligt möte genom att skriftlig information överlämnas.
2019-06-05 Jessica Horrdin

Tolk	Språk

Brottsmisstanke / Anledning till förhöret
Se förhör

Underrättad om misstanke	Underrättad om rätt till försvarare (best i FUK 12§ iakttagna)	
Ja		
Försvarare/ombud önskas	**Försvarare/ombud närvarande**	**Godtar den försvarare som rätten förordnar**
Magnus Clausson	Ja	

Förhörsledare	Förhörsdatum	Förhör påbörjat	Förhör avslutat
Jessica Horrdin	2019-06-05	16:05	16:31

Förhörsplats	Typ av förhör	Förhörssätt
Förhörsrum arresten varberg	RB 23:6	

Förhörsvittne	Utskrivet av

Berättelse

Närvarande vid förhöret är biträdande förhörsledare Helena Silverlund.

Julian är införstådd med att det är ett förhör som kommer hållas. Han har sin försvarare Magnus Clausson närvarande.

Julian informeras om att han nu kommer delges ytterligare en misstanke.

Julian informeras om att han har rätt att inte yttra sig gällande misstanken

Julian delges misstanke om grov skadegörelse genom att tillsammans och i samförstånd med annan anlägga brand i motorfordon på Skånegatan 171 Varberg 20190413 mellan kl. 00:30-01:17. Fordonet är utbränt och skadegörelsen har på det sättet lidit men för målsägaren.

Julian tillfrågas om han förstått misstanken som är riktad emot honom
Julian svarar ja.

Julian ombeds helt fritt berätta om den misstanken som är riktade emot honom
Julian berättar att han snackade med Melvin i telefon för de skulle träffas och Melvin skulle komma in i sin moppebil och Julian pratade med honom när Melvin var på väg in. Julian stod på parkeringen längst ner mot Bockstensskolan, den som är till vänster på Skånegatan för det var där Melvin skulle komma. Julian hör något på som lät så han går ut på vägen och kollar och då ser han att det ryker därifrån och då säger han till Melvin i telefon att det ryker. Julian tog föräldrarnas bil och åkte och kollade. Då ser han att det brinner i fronten på bilen,

ingenting mer än det. Julian åker och möter upp Melvin på ett annat ställe.

Julian tillfrågas vart han hör ljud ifrån
Julian berättar att det är på den parkeringen han står som han hör ljudet. Det låter som något dovt ljud och sedan hör han ingenting mer.

Julian tillfrågas om det är någon mer person på platsen
Julian svarar nej han ser ingen annan. Julian gick ut på själva bilvägen och då ser han att det ryker från parkeringen som är i mitten på Skånegatan.

Julian tillfrågas om han ser någon person på den parkeringen där det ryker
Julian svarar nej

Julian tillfrågas vad klockan är när han är på parkeringen
Julian svarar att han inte minns men att det kan ha varit vid 00-tiden.

Julian tillfrågas om hur lång tid det tar från det att han hör ljudet till att han ser röken
Julian berättar att det går snabbt.

Julian tillfrågas om han vet vems bilen är som brinner
Julian svararar att han inte vet

Julian tillfrågas om han gör någon åtgärd när han ser att det brinner
Julian berättar att han fick panik och så fick han möta upp Melvin på ett annat ställe.

Julian tillfrågas om varför han behövde möta upp Melvin på ett annat ställe
Julian berättar att Melvin hade en ny moppebil och han blev rädd när det brann så han parkerade den på ett annat ställe.

Julian tillfrågas om han larmade någon
Julian svarar nej

Julian tillfrågas hur det kommer sig att han inte larmade någon
Julian svarar att han inte vet.

Julian tillfrågas om det kommer några räddningsfordon till platsen
Julian berättar att de ser det sedan när han hämtat Melvin att det kommer till platsen.

Julian tillfrågas om de pratade med räddningsfordonen
Julian berättar att polisen stoppade honom i en rutinkontroll senare på natten när han åkte.

Julian tillfrågas vad han åkte för bil
Julian berättar att det var föräldrarnas bil. Melvin var med i bilen då också. Julian pratade inte med något räddningsfordon på platsen.

Julian informeras om att polisen i Melvins telefon hittat en konversation mellan honom och Melvin där de skriver sent på kvällen den 12:e att de ska ut i natt och att de inte får somna. Melvin skriver att han är nervös. Julian ombeds berätta om konversationen han hade med Melvin
Julian berättar att Melvins föräldrar ibland nästan märkt att han gått ut. Julian vet inte varlfr han blir nervös men han har sagt så att han blir nervös om hans föräldrar skulle märka det.

Julian tillfrågas om vad de menar när de skriver att de ska ut i natt
Julian berättar att det betyder att de ska ut och åka, att det vara ska vara med varandra

Julian tillfrågas om han haft kontakt med sina föräldrar när han kommit hem på natten någon gång
Julian svarar nej, de har legat och sovit.

Julian tillfrågas om det aldrig har hänt
Julian svarar nej de har alltid legat och sovit.

Julian informeras om att polisen i Melvins telefon i samma konversation som ovan med Melvin hittat att de kollar att alla föräldrar sover innan de går ut. Julian ombeds berätta varför de kollar att alla föräldrar sover
Julian berättar att de bara vill veta om de sover för annars kanske de märker att de går ut.

Julian informeras om att han tidigare sagt att han får göra vad han vill för sina föräldrar
Julian berättar att de sagt att det inte är bra att vara ute på nätterna så därför vill han kolla så det inte märker att han går ut.

Julian tillfrågas om branden dokumenterades på något sätt
Julian svarar att han inte vet.

Julian informeras om att i Melvins telefon finns en film från en brand på Håsten som är från klockan 01:35. Julian tillfrågas vad han har att säga om det
Julian svarar att han inte minns det.

Julian tillfrågas hur lång ifrån han bor där branden var
Julian berättar att det bara är några meter till mittenparkeringen från honom. Det tar ca två minuter att gå.

Julian tillfrågas om han gör några iakttagelser
Julian svarar nej. Han gick bara ut för att vänta på Melvin. Han var kvar där ca 20 minuter innan han åkte och mötte Melvin.

Julian tillfrågas om han har någon inblandning i branden
Julian svarar nej

Julian tillfrågas om han vet någon som har någon inblandning i branden
Julian svarar nej

Julian tillfrågas varför han tar bilen till platsen när han är så nära
Julian berättar att han tänkte det går snabbast och så kan han åka vidare och möta Melvin.

Julian tillfrågas om sin inställning till grov skadegörelse på Skånegatan den 13 april
Julian svarar att han förnekar misstanken.

Julian tillfrågas om han har något ytterligare att tillägga i förhöret
Julian svarar nej

Julian informeras muntligen om förenklad delgivning och säger sig ha förstått innerbörden av det

Julian försvarare tillfrågas om han har någon fråga
Försvararen svarar nej.

Förhörsledaren läser upp det som står skrivet i förhöret. Melvin tillfrågas om det stämmer det som förhörsledaren läst upp.
Julian svarar ja.

Förhöret uppläst och godkänt

Polisen

Förhör

Signerat av

Signerat datum

Enhet	Diarienr
Polisregion Väst, Utredning 3 LPO Varberg	5000-K442325-19

Hörd person	Personnummer
Karlsson, Michael Julian Fredric	19991111-4537

Den hörde är	ID Styrkt	Sätt	Ställning till misstänkt - målsägande - vittne
Misstänkt	Ja	Känd av förhörsledare	

Tolk	Språk

Brottsmisstanke / Anledning till förhöret
Kompletterande förhör

Underrättad om misstanke	Underrättad om rätt till försvarare (best i FUK 12§ iakttagna)	

Försvarare/ombud önskas	Försvarare/ombud närvarande	Godtar den försvarare som rätten förordnar
Magnus Clausson	Ja	

Förhörsledare	Förhörsdatum	Förhör påbörjat	Förhör avslutat
Jessica Horrdin	2019-06-18	15:34	15:36

Förhörsplats	Typ av förhör	Förhörssätt
Förhörsrum plan 6 häktet, EFP Göteborg	RB 23:6	

Förhörsvittne	Utskrivet av

Berättelse

Närvarade vid förhöret är biträdande förhörsledare Ulrica Strömkvist, offentlig försvarare Magnus Clausson

Julian informeras om att misstanken gällande grov skadegörelse genom brand i ett motorfordon på Skånegatan Varberg på natten den 13 april 2019 kvarstår

Julian informeras om att han har rätt att inte yttra sig gällande misstanken under förhöret

Julian tillfrågas om han har något att tillägga från tidigare förhör
Julian svarar nej

Förhörsledaren läser upp det som står skrivet i förhöret. Julian tillfrågas om det stämmer det som förhörsledaren läst upp
Julian svarar ja.

Polisen

Förhör

Signerat av

Signerat datum

Enhet	Diarienr
Polisregion Väst, Utredning 3 LPO Varberg	5000-K442325-19

Hörd person	Personnummer
Karlsson, Michael Julian Fredric	19991111-4537

Den hörde är	ID Styrkt	Sätt	Ställning till misstänkt - målsägande - vittne
Misstänkt	Ja	Känd av förhörsledare	

Tolk	Språk

Brottsmisstanke / Anledning till förhöret
Se förhör

Underrättad om misstanke	Underrättad om rätt till försvarare (best i FUK 12§ iakttagna)	

Försvarare/ombud önskas	Försvarare/ombud närvarande	Godtar den försvarare som rätten förordnar
Magnus Clausson	Ja	

Förhörsledare	Förhörsdatum	Förhör påbörjat	Förhör avslutat
Jessica Horrdin	2019-07-03	09:57	09:57

Förhörsplats	Typ av förhör	Förhörssätt
Förhörsrum häktet plan 6 EFP Göteborg	RB 23:6	

Förhörsvittne	Utskrivet av

Berättelse

Närvarade vid förhöret är biträdande förhörsledare Björn Lindbärg och offentlig försvarare Magnus Clausson

Julian informeras om att misstanken gällande grov skadegörelse genom brand i ett motorfordon på Skånegatan Varberg på natten den 13 april 2019 kvarstår

Julian informeras om att han har rätt att inte yttra sig gällande misstanken under förhöret

Julian tillfrågas om han har något att tillägga från tidigare förhör
Julian svarar nej

Julian tillfrågas om han har något ytterligare han vill prata om
Julian svarar nej

Förhörsledaren läser upp det som står skrivet i förhöret. Julian tillfrågas om det stämmer det som förhörsledaren läst upp
Julian svarar ja

Polisen

Förhör

Signerat av

Signerat datum

Enhet	Diarienr
Polisregion Väst, Utredning 3 LPO Varberg	5000-K442325-19

Hörd person	Personnummer
Karlsson, Michael Julian Fredric	19991111-4537

Den hörde är	ID Styrkt	Sätt	Ställning till misstänkt - målsägande - vittne
Misstänkt	Ja	Känd av förhörsledare	

Tolk	Språk

Brottsmisstanke / Anledning till förhöret
Grov skadegörelse Skånegatan Varberg på natten den 13 april 2019

Underrättad om misstanke	Underrättad om rätt till försvarare (best i FUK 12§ iakttagna)	
Försvarare/ombud önskas	**Försvarare/ombud närvarande**	**Godtar den försvarare som rätten förordnar**

Förhörsledare	Förhörsdatum	Förhör påbörjat	Förhör avslutat
Björn Lindbärg	2019-07-22	11:52	11:53

Förhörsplats	Typ av förhör	Förhörssätt
EFP	RB 23:6	

Förhörsvittne	Utskrivet av
	BL

Berättelse

Närvarande vid förhöret är biträdande förhörsledare Helena Silverlund, offentlig försvarare Magnus Claesson.

Julian informeras om att misstanken gällande grov skadegörelse Skånegatan Varberg på natten den 13 april 2019 kvarstår.

Julian informeras om att han har rätt att inte yttra sig gällande misstanken under förhöret.

Julian tillfrågas om han har något ytterligare att tillägga från tidigare förhör.
Julian svarar nej han står fast vid det han har sagt.

Förhörsledaren läser upp det som är skrivet i förhöret och Julian tillfrågas om det som är skrivet stämmer.
Julian svarar att det stämmer.

Polisen

Förhör

Signerat av

Signerat datum

Enhet	Diarienr
Polisregion Väst, Utredning 3 LPO Varberg	5000-K442325-19

Hörd person	Personnummer
Karlsson, Michael Julian Fredric	19991111-4537

Den hörde är	ID Styrkt	Sätt	Ställning till misstänkt - målsägande - vittne
Misstänkt	Ja	Känd av förhörsledaren.	

Tolk	Språk

Brottsmisstanke / Anledning till förhöret
Se info.

Underrättad om misstanke	Underrättad om rätt till försvarare (best i FUK 12§ iakttagna)	
Ja		
Försvarare/ombud önskas	**Försvarare/ombud närvarande**	**Godtar den försvarare som rätten förordnar**
	Ja	

Förhörsledare	Förhörsdatum	Förhör påbörjat	Förhör avslutat
Jessica Horrdin	2019-09-11	12:37	13:02

Förhörsplats	Typ av förhör	Förhörssätt
Förhörsrum häktet plan 6 EFP Göteborg	RB 23:6	

Förhörsvittne	Utskrivet av

Berättelse

Förhörsledarens frågor och kommentarer skrivs med kursiv stil.

Närvarande under förhöret är biträdande förhörsledare Helena Silverlund samt offentlig försvarare Magnus Clausson.

Julian informeras om sin rätt att inte yttra sig om misstanken eller i övrigt under förhöret.

Julian informeras om att misstanken förändrats från grov skadegörelse till mordbrand. Julian delges misstanke om mordbrand genom att tillsammans och i samförstånd med annan anlägga brand i motorfordon på Skånegatan 171 Varberg 20190413 mellan kl. 00:30-01:17. Fordonet är utbränt och mordbranden har på det sättet lidit men för målsägaren. Spridningsrisk till omkringliggande byggnader med betydande värde förelåg.

Julian tillfrågas om han förstår omformuleringen av misstanken
Julian svarar ja.

Julian informeras om att följande framgår i en sms-konversation från den 12 april mellan Julian och Melvin. Kl. 23.19 skriver Melvin "Vill du ut". Julian svarar kl. 23.20 "Aa". Kl. 23.45 skriver Melvin "Vil du ut". Julian svarar kl. 23.46 "jag vill ut". Kl. 00.38 skriver Melvin "Ja drar nu b". Julian svarar kl. 00.38 "Yes". Julian ombeds berätta om den här konversationen
Julian svarar att han inte vill yttra sig.

Julian tillfrågas om han har något ytterligare att tillägga från tidigare förhör
Julian svarar nej.

Julian tillfrågas vad de skulle göra aktuell natt
Julian svarar ingen kommentar.

Julian informeras om att hans telefon kopplar upp mot ett trådlöst nätverk tillhörande Circle K kl. 00.39 den 13 april 2019. Julian tillfrågas vilket Circle K han var vid den här tiden.
Julian svarar ingen kommentar

Julian informeras om att det finns gps-uppgifter i Julian och Melvins telefoner som visar att de befinner sig på samma plats senare under natten. Julian tillfrågas om de var tillsammans vid Circle K 00.39
Julian svarar ingen kommentar.

Julian tillfrågas vad som sker efter att han har varit på Cirkel K
Julian svarar ingen kommentar.

Julian informeras om att det i webhistoriken i Melvins mobiltelefon har hittats sökningar på räddningstjänsten väst från denna natt kl. 01.17. Julian tillfrågas hur det kommer sig att Melvin gör de här sökningarna vid den här tiden
Julian svarar ingen kommentar.

Julian informeras om att larm om brand på Skånegatan inkom till SOS kl. 01.08. Julian tillfrågas vad han känner till om den här branden
Julian svarar ingen kommentar.

Julian tillfrågas om han var på platsen för branden
Julian svarar ingen kommentar.

Julian informeras om att kl. 01.35 filmar Melvin branden med sin mobiltelefon. Julian tillfrågas om han var med Melvin då
Julian svarar ingen kommentar.

Förhörsledaren visar Julian film IMG _1237.mov från Melvins telefon den 13 april kl. 01.35 Julian ombeds berätta om filmen
Julian svarar ingen kommentar.

Julian informeras om att han i tidigare förhör sagt att han var på platsen vid branden. Julian tillfrågas om han fortfarande står fast vid det.
Julian svarar ja.

Julian tillfrågas vad han vill berätta om det
Julian svarar ingen kommentar

Julian ombeds berätta vad de gjorde i området vid den här tiden.
Julian svarar ingen kommentar.

Julian informeras om att det i webhistoriken i hans mobiltelefon har hittats en sökning på räddningstjänsten väst, den här natten kl. 02.26. Julian tillfrågas om hur det kommer sig att han gör den här sökningen vid den här tiden.
Julian svarar ingen kommentar.

Julian informeras om att det i kontohistoriken på hans kontokort finns ett köp gjort på Tanka, Värnamovägen kl. 03.27. Julian tillfrågas vad han kan berätta om det köpet
Julian svarar ingen kommentar

Julian tillfrågas om Melvin var med honom då
Julian svarar ingen kommentar .

Kl. 03.58 gör Melvin ett kortköp på Max. Julian tillfrågas om han var med Melvin på Max
Julian svarar ingen kommentar.

Julian tillfrågas vad han gör efter att han varit på Tanka.
Julian svarar ingen kommentar.

Julian ombeds markera på karta hur han körde efter tanka
Julian svarar att han inte vill visa på karta.

Julian tillfrågas vad han gjorde resten av natten
Julian svarar ingen kommentar

Julian tillfrågas vad Melvin gjorde resten av natten
Julian svarar ingen kommentar,

Julian informeras om att i Melvins telefon i webhistoriken finns sökningar på räddningstjänsten väst kl. 04.07 aktuell natt. Julian tillfrågas hur det kommer sig att Melvin gör de här sökningarna vid den här tiden.
Julian svarar ingen kommentar.

Julian informeras att det inkom larm till SOS om bilbrand på Egils gränd, kl. 04.09 den här natten. Julian tillfrågas vad han vet om den här branden.
Julian svarar ingen kommentar

Julian informeras om att det var en bil som blev totalt utbrunnen och han tillfrågas om det är något han känner till
Julian svarar ingen kommentar.

Julian tillfrågas om melvin varit på branden vid egils gränd
Julian svarar ingen kommentar.

Julian tillfrågas om han har någon koppling till Egils gränd
Julian svarar nej.

Julian tillfrågas om han varit på Egils gränd någon gång
Julian svarar ja.

Julian tillfrågas när i tid det var
Julian svarar att det var två år sedan.

Julian tillfrågas vad han gjorde där då
Julian svarar att han jobbade där på Varbergs bostad.

Julian tillfrågas om han varit där från det han var där för två år sedan när han jobbade fram till nu
Julian svarar nej

Julian tillfrågas om han vet vem eller vad som låg bakom orsaken till bränderna den 13 april 2019 på Skånegatan samt Egils gränd.

Julian svarar nej.

Julian tillfrågas om han har något ytterligare att tillägga i förhöret
Julian svarar nej.

Julian tillfrågas om sin inställning till brottsmisstanken.
Julian svarar att den är konstig och han förnekar.

Julian tillfrågas hur det kommer sig att han väljer att inte svara på huvuddelen av frågorna när han i tidigare förhör har pratat och gett sin historia
Julian svarar att han inte har med detta att göra och han har sagt det i ett annat förhör så varför ska han svara.

Biträdande förhörsledare tillfrågas om hon har några ytterligare frågor.
Biträdande förhörsledare frågar Julian om han har fått dagens frågor innan
Julian svarar ja

Förhörsledaren informerar om att flera frågor bland annat gällande webbhistorik, kontoutdrag, sms samt vad de gör senare på natten är han inte tillfrågad om tidigare
Julian svarar jo det är samma frågor.

Försvarare tillfrågas om han har några ytterligare frågor.
Försvararen svarar nej.

Förhörsledaren läser upp förhöret och Julian tillfrågas om det som står skrivet i förhöret stämmer.
Julian svarar ja

Förhöret uppläst och godkänt.

Extraktionsrapport

Apple iPhone

Deltagare

+46705858120
Melvin Pinter* (ägare)

+46701693930
Julian Karlsson*

Konversation - Snabbmeddelanden (100)

+46705858120 Melvin Pinter

Vill du ut

Status: Avsänt
Levererad: 2019-04-12 23:19:23(UTC+2)
Läst: 2019-04-12 23:19:48(UTC+2)

2019-04-12 23:19:23(UTC+2)

Källhämtning:
Avancerad logisk

+46701693930 Julian Karlsson

Aa

Status: Läst
Läst: 2019-04-12 23:20:47(UTC+2)

2019-04-12 23:19:53(UTC+2)

Källhämtning:
Avancerad logisk

+46705858120 Melvin Pinter

Gltt b

Status: Avsänt
Levererad: 2019-04-12 23:21:01(UTC+2)
Läst: 2019-04-12 23:22:26(UTC+2)

2019-04-12 23:20:51(UTC+2)

Källhämtning:
Avancerad logisk

+46705858120 Melvin Pinter

Druckit?

Status: Avsänt
Levererad: 2019-04-12 23:21:02(UTC+2)
Läst: 2019-04-12 23:22:26(UTC+2)

2019-04-12 23:20:53(UTC+2)

Källhämtning:
Avancerad logisk

+46701693930 Julian Karlsson

Aa

Status: Läst
Läst: 2019-04-12 23:21:17(UTC+2)

2019-04-12 23:21:06(UTC+2)

Källhämtning:
Avancerad logisk

+46701693930 Julian Karlsson

Mm

Status: Läst
Läst: 2019-04-12 23:21:17(UTC+2)

2019-04-12 23:21:07(UTC+2)

Källhämtning:
Avancerad logisk

+46705858120 Melvin Pinter

Hur mkt

Status: Avsänt
Levererad: 2019-04-12 23:22:19(UTC+2)
Läst: 2019-04-12 23:22:26(UTC+2)

2019-04-12 23:21:20(UTC+2)

Källhämtning:
Avancerad logisk

+46705858120 Melvin Pinter

Ey

Status: Avsänt
Levererad: 2019-04-12 23:22:19(UTC+2)
Läst: 2019-04-12 23:22:26(UTC+2)

2019-04-12 23:21:22(UTC+2)

Källhämtning:
Avancerad logisk

+46705858120 Melvin Pinter

Har dem lagt sig

Status: Avsänt
Levererad: 2019-04-12 23:22:19(UTC+2)
Läst: 2019-04-12 23:22:26(UTC+2)

2019-04-12 23:21:25(UTC+2)

Källhämtning:
Avancerad logisk

+46705858120 Melvin Pinter

B

Status: Avsänt
Levererad: 2019-04-12 23:22:19(UTC+2)
Läst: 2019-04-12 23:22:26(UTC+2)

2019-04-12 23:22:00(UTC+2)

Källhämtning:
Avancerad logisk

+46701693930 Julian Karlsson

Har nt druckit och kommer nt göra det

Status: Läst
Läst: 2019-04-12 23:23:13(UTC+2)

2019-04-12 23:22:43(UTC+2)

Källhämtning:
Avancerad logisk

+46701693930 Julian Karlsson

Ingen har lagt sig

Status: Läst
Läst: 2019-04-12 23:23:13(UTC+2)

2019-04-12 23:22:48(UTC+2)

Källhämtning:
Avancerad logisk

+46705858120 Melvin Pinter

Fuck

Status: Avsänt
Levererad: 2019-04-12 23:23:17(UTC+2)
Läst: 2019-04-12 23:23:54(UTC+2)

2019-04-12 23:23:17(UTC+2)

Källhämtning:
Avancerad logisk

+46705858120 Melvin Pinter

Tror du han lägger sig snart

Status: Avsänt
Levererad: 2019-04-12 23:23:25(UTC+2)
Läst: 2019-04-12 23:23:54(UTC+2)

2019-04-12 23:23:25(UTC+2)

Källhämtning:
Avancerad logisk

+46701693930 Julian Karlsson

Snart

Status: Läst
Läst: 2019-04-12 23:28:02(UTC+2)

2019-04-12 23:24:00(UTC+2)

Källhämtning:
Avancerad logisk

+46705858120 Melvin Pinter

B

Status: Avsänt
Levererad: 2019-04-12 23:28:24(UTC+2)
Läst: 2019-04-12 23:28:42(UTC+2)

2019-04-12 23:28:05(UTC+2)

Källhämtning:
Avancerad logisk

+46705858120 Melvin Pinter

Ring mig

Status: Avsänt
Levererad: 2019-04-12 23:28:25(UTC+2)
Läst: 2019-04-12 23:28:42(UTC+2)

2019-04-12 23:28:06(UTC+2)

Källhämtning:
Avancerad logisk

+46701693930 Julian Karlsson

Vänta lite

Status: Läst
Läst: 2019-04-12 23:29:22(UTC+2)

2019-04-12 23:28:47(UTC+2)

Källhämtning:
Avancerad logisk

+46705858120 Melvin Pinter

Vill prata

Status: Avsänt
Levererad: 2019-04-12 23:30:14(UTC+2)
Läst: 2019-04-12 23:30:36(UTC+2)

2019-04-12 23:29:26(UTC+2)

Källhämtning:
Avancerad logisk

+46701693930 Julian Karlsson

Mats har dragit

Status: Läst
Läst: 2019-04-12 23:41:52(UTC+2)

2019-04-12 23:41:45(UTC+2)

Källhämtning:
Avancerad logisk

+46705858120 Melvin Pinter

Sooooft

Status: Avsänt
Levererad: 2019-04-12 23:41:55(UTC+2)
Läst: 2019-04-12 23:41:58(UTC+2)

2019-04-12 23:41:55(UTC+2)

Källhämtning:
Avancerad logisk

+46705858120 Melvin Pinter

Ska dem sova

Status: Avsänt
Levererad: 2019-04-12 23:42:03(UTC+2)
Läst: 2019-04-12 23:42:03(UTC+2)

2019-04-12 23:42:03(UTC+2)

Källhämtning:
Avancerad logisk

+46701693930 Julian Karlsson

Dom andra håller på att lägga sig

Status: Läst
Läst: 2019-04-12 23:45:25(UTC+2)

2019-04-12 23:42:11(UTC+2)

Källhämtning:
Avancerad logisk

+46705858120 Melvin Pinter

Soft

Status: Avsänt
Levererad: 2019-04-12 23:45:31(UTC+2)
Läst: 2019-04-12 23:45:33(UTC+2)

2019-04-12 23:45:28(UTC+2)

Källhämtning:
Avancerad logisk

+46705858120 Melvin Pinter

Ställ klockan

Status: Avsänt
Levererad: 2019-04-12 23:45:32(UTC+2)
Läst: 2019-04-12 23:45:33(UTC+2)

2019-04-12 23:45:32(UTC+2)

Källhämtning:
Avancerad logisk

+46705858120 Melvin Pinter

Du får nt somna

Status: Avsänt
Levererad: 2019-04-12 23:45:36(UTC+2)
Läst: 2019-04-12 23:45:37(UTC+2)

2019-04-12 23:45:36(UTC+2)

Källhämtning:
Avancerad logisk

+46701693930 Julian Karlsson

Mm

Status: Läst
Läst: 2019-04-12 23:45:45(UTC+2)

2019-04-12 23:45:36(UTC+2)

Källhämtning:
Avancerad logisk

+46701693930 Julian Karlsson

Nä

Status: Läst
Läst: 2019-04-12 23:45:45(UTC+2)

2019-04-12 23:45:40(UTC+2)

Källhämtning:
Avancerad logisk

+46705858120 Melvin Pinter

Hur mår du

Status: Avsänt
Levererad: 2019-04-12 23:45:48(UTC+2)
Läst: 2019-04-12 23:45:56(UTC+2)

2019-04-12 23:45:48(UTC+2)

Källhämtning:
Avancerad logisk

+46705858120 Melvin Pinter

Vill du ut

Status: Avsänt
Levererad: 2019-04-12 23:45:53(UTC+2)
Läst: 2019-04-12 23:45:56(UTC+2)

2019-04-12 23:45:53(UTC+2)

Källhämtning:
Avancerad logisk

+46701693930 Julian Karlsson

Jag vill ut

Status: Läst
Läst: 2019-04-12 23:46:00(UTC+2)

2019-04-12 23:46:00(UTC+2)

Källhämtning:
Avancerad logisk

+46705858120 Melvin Pinter

Måste ba vänta lite så mina somna

Status: Avsänt
Levererad: 2019-04-12 23:46:01(UTC+2)
Läst: 2019-04-12 23:46:01(UTC+2)

2019-04-12 23:46:01(UTC+2)

Källhämtning:
Avancerad logisk

+46701693930 Julian Karlsson

Aa

Status: Läst
Läst: 2019-04-12 23:51:38(UTC+2)

2019-04-12 23:49:31(UTC+2)

Källhämtning:
Avancerad logisk

+46705858120 Melvin Pinter

Bbsäg när dem sover

Status: Avsänt
Levererad: 2019-04-12 23:51:44(UTC+2)
Läst: 2019-04-12 23:51:47(UTC+2)

2019-04-12 23:51:43(UTC+2)

Källhämtning:
Avancerad logisk

+46701693930 Julian Karlsson

Aa

Status: Läst
Läst: 2019-04-12 23:56:52(UTC+2)

2019-04-12 23:51:49(UTC+2)

Källhämtning:
Avancerad logisk

+46705858120 Melvin Pinter

B

Status: Avsänt
Levererad: 2019-04-12 23:58:24(UTC+2)
Läst: 2019-04-12 23:58:27(UTC+2)

2019-04-12 23:56:54(UTC+2)

Källhämtning:
Avancerad logisk

+46705858120 Melvin Pinter

Vaken??

Status: Avsänt
Levererad: 2019-04-12 23:58:25(UTC+2)
Läst: 2019-04-12 23:58:27(UTC+2)

2019-04-12 23:56:57(UTC+2)

Källhämtning:
Avancerad logisk

+46701693930 Julian Karlsson

Morsan kom in

Status: Läst
Läst: 2019-04-12 23:58:36(UTC+2)

2019-04-12 23:58:33(UTC+2)

Källhämtning:
Avancerad logisk

+46705858120 Melvin Pinter

Oj

Status: Avsänt
Levererad: 2019-04-12 23:58:38(UTC+2)
Läst: 2019-04-12 23:58:50(UTC+2)

2019-04-12 23:58:38(UTC+2)

Källhämtning:
Avancerad logisk

+46701693930 Julian Karlsson

Det var därför jag klickade

Status: Läst
Läst: 2019-04-12 23:59:23(UTC+2)

2019-04-12 23:59:01(UTC+2)

Källhämtning:
Avancerad logisk

+46705858120 Melvin Pinter

Haha fattade de

Status: Avsänt
Levererad: 2019-04-12 23:59:28(UTC+2)
Läst: 2019-04-12 23:59:37(UTC+2)

2019-04-12 23:59:28(UTC+2)

Källhämtning:
Avancerad logisk

+46701693930 Julian Karlsson

Mm

Status: Läst
Läst: 2019-04-12 23:59:46(UTC+2)

2019-04-12 23:59:39(UTC+2)

Källhämtning:
Avancerad logisk

+46705858120 Melvin Pinter

Trodde dem la sig

Status: Avsänt
Levererad: 2019-04-12 23:59:53(UTC+2)
Läst: 2019-04-12 23:59:59(UTC+2)

2019-04-12 23:59:52(UTC+2)

Källhämtning:
Avancerad logisk

+46701693930 Julian Karlsson

Morsan är fortfarande vaken

Status: Läst
Läst: 2019-04-13 00:00:14(UTC+2)

2019-04-13 00:00:08(UTC+2)

Källhämtning:
Avancerad logisk

+46705858120 Melvin Pinter

Fy

Status: Avsänt
Levererad: 2019-04-13 00:00:15(UTC+2)
Läst: 2019-04-13 00:00:28(UTC+2)

2019-04-13 00:00:15(UTC+2)

Källhämtning:
Avancerad logisk

+46701693930 Julian Karlsson

Mm

Status: Läst
Läst: 2019-04-13 00:16:51(UTC+2)

2019-04-13 00:00:40(UTC+2)

Källhämtning:
Avancerad logisk

+46701693930 Julian Karlsson

Vi tar nt bilen denna natt

Status: Läst
Läst: 2019-04-13 00:23:28(UTC+2)

2019-04-13 00:23:18(UTC+2)

Källhämtning:
Avancerad logisk

+46705858120 Melvin Pinter

Mm

Status: Avsänt
Levererad: 2019-04-13 00:23:30(UTC+2)
Läst: 2019-04-13 00:24:10(UTC+2)

2019-04-13 00:23:29(UTC+2)

Källhämtning:
Avancerad logisk

+46705858120 Melvin Pinter

Men ey

Status: Avsänt
Levererad: 2019-04-13 00:23:35(UTC+2)
Läst: 2019-04-13 00:24:10(UTC+2)

2019-04-13 00:23:34(UTC+2)

Källhämtning:
Avancerad logisk

+46701693930 Julian Karlsson

Morsan är packad som fan så hon däckade på bordet

Status: Läst
Läst: 2019-04-13 00:23:36(UTC+2)

2019-04-13 00:23:35(UTC+2)

Källhämtning:
Avancerad logisk

+46705858120 Melvin Pinter

Va

Status: Avsänt
Levererad: 2019-04-13 00:23:45(UTC+2)
Läst: 2019-04-13 00:24:10(UTC+2)

2019-04-13 00:23:45(UTC+2)

Källhämtning:
Avancerad logisk

+46705858120 Melvin Pinter

Men dka vi nt dra ut

Status: Avsänt
Levererad: 2019-04-13 00:23:51(UTC+2)
Läst: 2019-04-13 00:24:10(UTC+2)

2019-04-13 00:23:51(UTC+2)

Källhämtning:
Avancerad logisk

+46701693930 Julian Karlsson

Jo vi ska ut

Status: Läst
Läst: 2019-04-13 00:24:24(UTC+2)

2019-04-13 00:24:18(UTC+2)

Källhämtning:
Avancerad logisk

+46705858120 Melvin Pinter

Men hon e ju i köket

Status: Avsänt
Levererad: 2019-04-13 00:24:33(UTC+2)
Läst: 2019-04-13 00:24:50(UTC+2)

2019-04-13 00:24:32(UTC+2)

Källhämtning:
Avancerad logisk

+46701693930 Julian Karlsson

Ska lösa det

Status: Läst
Läst: 2019-04-13 00:24:58(UTC+2)

2019-04-13 00:24:55(UTC+2)

Källhämtning:
Avancerad logisk

+46701693930 Julian Karlsson

Aa sant

Status: Läst
Läst: 2019-04-13 00:30:22(UTC+2)

2019-04-13 00:30:15(UTC+2)

Källhämtning:
Avancerad logisk

+46705858120 Melvin Pinter

Ta nyckeln b

Status: Avsänt
Levererad: 2019-04-13 00:30:27(UTC+2)
Läst: 2019-04-13 00:30:27(UTC+2)

2019-04-13 00:30:27(UTC+2)

Källhämtning:
Avancerad logisk

+46705858120 Melvin Pinter

Å väck henne

Status: Avsänt
Levererad: 2019-04-13 00:30:31(UTC+2)
Läst: 2019-04-13 00:30:31(UTC+2)

2019-04-13 00:30:30(UTC+2)

Källhämtning:
Avancerad logisk

+46701693930 Julian Karlsson

Men ska du ta moppedbilen in

Status: Läst
Läst: 2019-04-13 00:30:39(UTC+2)

2019-04-13 00:30:35(UTC+2)

Källhämtning:
Avancerad logisk

+46705858120 Melvin Pinter

Ja

Status: Avsänt
Levererad: 2019-04-13 00:30:41(UTC+2)
Läst: 2019-04-13 00:30:41(UTC+2)

2019-04-13 00:30:40(UTC+2)

Källhämtning:
Avancerad logisk

+46701693930 Julian Karlsson

Hon har gått upp

Status: Läst
Läst: 2019-04-13 00:30:42(UTC+2)

2019-04-13 00:30:42(UTC+2)

Källhämtning:
Avancerad logisk

+46701693930 Julian Karlsson

Hon är svin packad

Status: Läst
Läst: 2019-04-13 00:30:53(UTC+2)

2019-04-13 00:30:52(UTC+2)

Källhämtning:
Avancerad logisk

+46705858120 Melvin Pinter

Men däcken slits så vi får nog ta mazdan

Status: Avsänt
Levererad: 2019-04-13 00:31:09(UTC+2)
Läst: 2019-04-13 00:31:17(UTC+2)

2019-04-13 00:31:09(UTC+2)

Källhämtning:
Avancerad logisk

+46701693930 Julian Karlsson

Okej

Status: Läst
Läst: 2019-04-13 00:31:34(UTC+2)

2019-04-13 00:31:23(UTC+2)

Källhämtning:
Avancerad logisk

+46701693930 Julian Karlsson

Men när åker du

Status: Läst
Läst: 2019-04-13 00:31:34(UTC+2)

2019-04-13 00:31:27(UTC+2)

Källhämtning:
Avancerad logisk

+46705858120 Melvin Pinter

När du vill

Status: Avsänt
Levererad: 2019-04-13 00:31:38(UTC+2)
Läst: 2019-04-13 00:31:38(UTC+2)

2019-04-13 00:31:38(UTC+2)

Källhämtning:
Avancerad logisk

+46701693930 Julian Karlsson

Okej

Status: Läst
Läst: 2019-04-13 00:32:43(UTC+2)

2019-04-13 00:32:08(UTC+2)

Källhämtning:
Avancerad logisk

+46705858120 Melvin Pinter

B

Status: Avsänt
Levererad: 2019-04-13 00:32:45(UTC+2)
Läst: 2019-04-13 00:32:50(UTC+2)

2019-04-13 00:32:44(UTC+2)

Källhämtning:
Avancerad logisk

+46705858120 Melvin Pinter

När dka ja åka

Status: Avsänt
Levererad: 2019-04-13 00:32:49(UTC+2)
Läst: 2019-04-13 00:32:50(UTC+2)

2019-04-13 00:32:48(UTC+2)

Källhämtning:
Avancerad logisk

+46701693930 Julian Karlsson

Snart

Status: Läst
Läst: 2019-04-13 00:33:19(UTC+2)

2019-04-13 00:32:56(UTC+2)

Källhämtning:
Avancerad logisk

+46705858120 Melvin Pinter

Dka dra upp å kolla om dem sover

Status: Avsänt
Levererad: 2019-04-13 00:33:28(UTC+2)
Läst: 2019-04-13 00:33:38(UTC+2)

2019-04-13 00:33:28(UTC+2)

Källhämtning:
Avancerad logisk

+46701693930 Julian Karlsson

Gör så

Status: Läst
Läst: 2019-04-13 00:37:36(UTC+2)

2019-04-13 00:33:40(UTC+2)

Källhämtning:
Avancerad logisk

+46705858120 Melvin Pinter

Ja drar nu b

Status: Avsänt
Levererad: 2019-04-13 00:38:23(UTC+2)
Läst: 2019-04-13 00:38:26(UTC+2)

2019-04-13 00:38:23(UTC+2)

Källhämtning:
Avancerad logisk

+46701693930 Julian Karlsson

Yes

Status: Läst
Läst: 2019-04-13 00:38:35(UTC+2)

2019-04-13 00:38:27(UTC+2)

Källhämtning:
Avancerad logisk

+46705858120 Melvin Pinter

Somna fan nt

Status: Avsänt
Levererad: 2019-04-13 00:38:38(UTC+2)
Läst: 2019-04-13 00:38:40(UTC+2)

2019-04-13 00:38:38(UTC+2)

Källhämtning:
Avancerad logisk

+46705858120 Melvin Pinter

Då japp ja dig i sömnens

Status: Avsänt
Levererad: 2019-04-13 00:38:43(UTC+2)
Läst: 2019-04-13 00:38:43(UTC+2)

2019-04-13 00:38:43(UTC+2)

Källhämtning:
Avancerad logisk

+46701693930 Julian Karlsson

Nej, sitter i sängen

Status: Läst
Läst: 2019-04-13 00:40:15(UTC+2)

2019-04-13 00:38:50(UTC+2)

Källhämtning:
Avancerad logisk

+46701693930 Julian Karlsson

Hahahahaha

Status: Läst
Läst: 2019-04-13 00:40:15(UTC+2)

2019-04-13 00:38:52(UTC+2)

Källhämtning:
Avancerad logisk

+46705858120 Melvin Pinter

Nervös pallar nt att papp kommer på mig

Status: Avsänt
Levererad: 2019-04-13 00:40:24(UTC+2)
Läst: 2019-04-13 00:40:28(UTC+2)

2019-04-13 00:40:24(UTC+2)

Källhämtning:
Avancerad logisk

+46705858120 Melvin Pinter

Segt å rulla en bil

Status: Avsänt
Levererad: 2019-04-13 00:40:30(UTC+2)
Läst: 2019-04-13 00:40:30(UTC+2)

2019-04-13 00:40:30(UTC+2)

Källhämtning:
Avancerad logisk

+46701693930 Julian Karlsson

Förstå

Status: Läst
Läst: 2019-04-13 00:41:03(UTC+2)

2019-04-13 00:40:38(UTC+2)

Källhämtning:
Avancerad logisk

+46705858120 Melvin Pinter

Nu gitt ja ut

Status: Avsänt
Levererad: 2019-04-13 00:41:08(UTC+2)
Läst: 2019-04-13 00:41:10(UTC+2)

2019-04-13 00:41:07(UTC+2)

Källhämtning:
Avancerad logisk

+46701693930 Julian Karlsson

Gött

Status: Läst
Läst: 2019-04-13 00:41:50(UTC+2)

2019-04-13 00:41:12(UTC+2)

Källhämtning:
Avancerad logisk

+46705858120 Melvin Pinter

Bilagor:

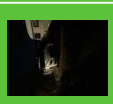

Storlek: 1466616
Filnamn: 57680171416__FAAB9129-83D0-4DFA-BD89-A4B2621CFBA3.JPG
57680171416__FAAB9129-83D0-4DFA-BD89-A4B2621CFBA3.JPG

Status: Avsänt
Levererad: 2019-04-13 00:42:04(UTC+2)
Läst: 2019-04-13 00:45:31(UTC+2)

2019-04-13 00:42:02(UTC+2)

Källhämtning:
Avancerad logisk

+46701693930 Julian Karlsson

Vart har du mopedbilen?

Status: Läst
Läst: 2019-04-13 00:46:05(UTC+2)

2019-04-13 00:45:46(UTC+2)

Källhämtning:
Avancerad logisk

+46705858120 Melvin Pinter

Rullar nu

Status: Avsänt
Levererad: 2019-04-13 00:46:51(UTC+2)
Läst: 2019-04-13 00:47:58(UTC+2)

2019-04-13 00:46:50(UTC+2)

Källhämtning:
Avancerad logisk

+46705858120 Melvin Pinter

Den asså

Status: Avsänt
Levererad: 2019-04-13 00:46:53(UTC+2)
Läst: 2019-04-13 00:47:58(UTC+2)

2019-04-13 00:46:53(UTC+2)

Källhämtning:
Avancerad logisk

+46705858120 Melvin Pinter

Ring

Status: Avsänt
Levererad: 2019-04-13 00:46:55(UTC+2)
Läst: 2019-04-13 00:47:58(UTC+2)

2019-04-13 00:46:55(UTC+2)

Källhämtning:
Avancerad logisk

+46705858120 Melvin Pinter

Mannen

Status: Avsänt
Levererad: 2019-04-13 05:27:13(UTC+2)
Läst: 2019-04-13 05:27:17(UTC+2)

2019-04-13 05:27:12(UTC+2)

Källhämtning:
Avancerad logisk

+46705858120 Melvin Pinter

Ring

Status: Avsänt
Levererad: 2019-04-13 05:27:13(UTC+2)
Läst: 2019-04-13 05:27:17(UTC+2)

2019-04-13 05:27:13(UTC+2)

Källhämtning:
Avancerad logisk

+46701693930 Julian Karlsson

Vänta

Status: Läst
Läst: 2019-04-13 05:27:29(UTC+2)

2019-04-13 05:27:20(UTC+2)

Källhämtning:
Avancerad logisk

+46705858120 Melvin Pinter

Va

Status: Avsänt
Levererad: 2019-04-13 05:27:30(UTC+2)
Läst: 2019-04-13 05:28:05(UTC+2)

2019-04-13 05:27:30(UTC+2)

Källhämtning:
Avancerad logisk

+46705858120 Melvin Pinter

Har d hänt nåt

Status: Avsänt
Levererad: 2019-04-13 05:27:33(UTC+2)
Läst: 2019-04-13 05:28:05(UTC+2)

2019-04-13 05:27:33(UTC+2)

Källhämtning:
Avancerad logisk

+46701693930 Julian Karlsson

Morsan var i köket

Status: Läst
Läst: 2019-04-13 05:28:17(UTC+2)

2019-04-13 05:28:12(UTC+2)

Källhämtning:
Avancerad logisk

+46705858120 Melvin Pinter

Kom hon på sig

Status: Avsänt
Levererad: 2019-04-13 05:28:21(UTC+2)
Läst: 2019-04-13 05:30:09(UTC+2)

2019-04-13 05:28:21(UTC+2)

Källhämtning:
Avancerad logisk

+46701693930 Julian Karlsson

Kan jag ringa upp om en stund?

Status: Läst
Läst: 2019-04-13 05:29:21(UTC+2)

2019-04-13 05:29:13(UTC+2)

Källhämtning:
Avancerad logisk

+46701693930 Julian Karlsson

Ringer snart

Status: Läst
Läst: 2019-04-13 05:30:17(UTC+2)

2019-04-13 05:30:13(UTC+2)

Källhämtning:
Avancerad logisk

+46705858120 Melvin Pinter

Göt de

Status: Avsänt
Levererad: 2019-04-13 05:31:26(UTC+2)
Läst: 2019-04-13 05:31:55(UTC+2)

2019-04-13 05:30:19(UTC+2)

Källhämtning:
Avancerad logisk

+46705858120 Melvin Pinter

Ring då

Status: Avsänt
Levererad: 2019-04-13 05:35:15(UTC+2)
Läst: 2019-04-13 06:45:23(UTC+2)

2019-04-13 05:35:15(UTC+2)

Källhämtning:
Avancerad logisk

130

+46705858120 Melvin Pinter

Eller skriv

Status: Avsänt
Levererad: 2019-04-13 05:35:17(UTC+2)
Läst: 2019-04-13 06:45:23(UTC+2)

2019-04-13 05:35:17(UTC+2)

Källhämtning:
Avancerad logisk

Polisen

Protokoll över avspärrning

Signerat av
Martin Karlsson
Signerat datum
2019-04-13

Enhet
Polisregion Väst, BF-IGV 2 LPO Varberg

Diarienummer
5000-K442325-19

Aktuell status
Avspärrning hävd

Grunduppgifter för tvångsmedlet

Datum och tid för beslut	Beslutsfattare	
2019-04-13 01:35	Persson, Jan-Inge R	
Plats för avspärrning	**Verkställt av**	**Datum och tid för verkställighet**
Mittenparkering ojämna nummer , SKÅNEGATAN , VARBERG	Rasmussen, Fredrik Karlsson, Martin	2019-04-13 02:10

Brott
1211 - Skadegörelse, bilbrand el. brand på annat motorfordon (ej mordbrand)

Ändamål med åtgärden
- Kan antagas ha betydelse för utredningen av brott

Omfattning/Direktiv
Avspärrat för teknisk undersökning

Övriga närvarande vid åtgärden	Övriga uppgifter om verkställigheten

Beslut

Typ	Datum och tid	Beslutsfattare
Avspärrning	2019-04-13 01:35	Persson, Jan-Inge R
Häva	2019-04-16 09:30	Strömkvist, Ulrica

Polisen

Bilaga - Skäligen misstänkt

Enhet	Diarienr
Polisregion Väst, Utredning 3 LPO Varberg	5000-K442325-19

Skäligen misstänkt person	Personnr
Karlsson, Michael Julian Fredric	19991111-4537

Identifierad	Kontrollsätt	Kommentar
Ja	Relationsslagningar	

Misstankeuppgift

Rubricering	Händelse inträffad	Brottskod(Misstanke)
	2019-04-13 00:30 - 2019-04-13 01:17	

Brottsplatsadress	Områdeskod
SKÅNEGATAN	135H040083830007

Brottsmisstankenr	Diarienr
POD50-BM2019-703582707-38	5000-K442325-19

Status	Brottskod	Brottsbeskrivning
FU/Utredning pågår	1301	Mordbrand

Delgiven information om förenklad delgivning vid ett personligt möte genom att skriftlig information överlämnats
2019-06-05 Jessica Horrdin

Underrättelse om misstanke
2019-06-05

Beslutsdatum misstankebeslut	Beslutsfattare misstankebeslut
2019-06-04	Corin, Sofia

Polisen

Personalia och dagsbotsuppgift

Utskriftsdatum
2019-10-30

Namn	Personnummer
Karlsson, Michael Julian Fredric	19991111-4537

Tilltalsnamn	Kallas för	Öknamn	Kön
Julian			Man

Födelseförsamling	Födelselän	Födelseort utland
Varberg	Hallands län	

Medborgarskap	Hemvistland	Telefonnr
Sverige		0701693930: Mobiltelefon

Adress
Skånegatan 257
432 39 Varberg

Folkbokföringsort	Senast kontrollerad mot folkbokföring
Varberg	2019-10-28

Föräldrars/Vårdnadshavares namn och adress (beträffande den som inte fyllt 20 år)

Utbildning

Yrke / Titel

Arbetsgivare	Telefonnr

Anställning (nuvarande och tidigare)

Arbetsförhet och hälsotillstånd

Kompletterande uppgifter

Uppgiven inkomst	Bidrag	Hemmavarande barn under 18 år
70000	0	0

Försörjningsplikt	Skulder
Nej	0

Förmögenhet
0

Kontroll utförd

Taxerad inkomst	Taxeringsår
76300	2018

Taxeringskontroll utförd av	Datum
Pa. Linnéa Andreasson	2019-06-03

Polisen

Bilaga - Skäligen misstänkt

Enhet	Diarienr
Polisregion Väst, Utredning 3 LPO Varberg	5000-K442325-19

Skäligen misstänkt person	Personnr
Pinter, Melvin Edward	20020407-2672

Identifierad	Kontrollsätt	Kommentar
Ja	AM-körkort	

Misstankeuppgift

Rubricering	Händelse inträffad	Brottskod(Misstanke)
	2019-04-13 00:30 - 2019-04-13 01:17	

Brottsplatsadress	Områdeskod
SKÅNEGATAN	135H040083830007

Brottsmisstankenr	Diarienr
POD50-BM2019-703584216-3Z	5000-K442325-19

Status	Brottskod	Brottsbeskrivning
FU/Utredning pågår	1301	Mordbrand

Delgiven information om förenklad delgivning vid ett personligt möte genom att skriftlig information överlämnats
2019-06-05 Jessica Horrdin

Underrättelse om misstanke
2019-06-05

Beslutsdatum misstankebeslut	Beslutsfattare misstankebeslut
2019-06-04	Corin, Sofia

Polisen

Personalia och dagsbotsuppgift

Utskriftsdatum
2019-10-30

Namn	Personnummer
Pinter, Melvin Edward	20020407-2672

Tilltalsnamn	Kallas för	Öknamn	Kön
Melvin			Man

Födelseförsamling	Födelselän	Födelseort utland
Varberg	Hallands län	

Medborgarskap	Hemvistland	Telefonnr
Sverige		0705858120: Mobiltelefon

Adress
Visborg Attorp 47
432 95 Varberg

Folkbokföringsort	Senast kontrollerad mot folkbokföring
Varberg	2019-10-30

Föräldrars/Vårdnadshavares namn och adress (beträffande den som inte fyllt 20 år)
Föräldrar mamma Janine Pinter och pappa Edward Pinter

Utbildning

Yrke / Titel

Arbetsgivare	Telefonnr

Anställning (nuvarande och tidigare)

Arbetsförhet och hälsotillstånd

Kompletterande uppgifter

Uppgiven inkomst	Bidrag	Hemmavarande barn under 18 år
7000	1250kr/mån från CSN	0

Försörjningsplikt	Skulder
0	0

Förmögenhet
0

Kontroll utförd

Taxerad inkomst	Taxeringsår
0	2019

Taxeringskontroll utförd av	Datum
Jessica Horrdin	2019-09-12

Underrättelse/Delgivning jml RB 23:18a

Enhet
Polisregion Väst, Utredning 3 LPO Varberg

Ärende

Diarienr
5000-K442325-19

Handläggare
Horrdin, Jessica

Gärning
Mordbrand Skånegatan 171 Varbergs kommun den 13 april 2019

Berörd person

Personnr	Efternamn	Förnamn
19991111-4537	Karlsson	Michael Julian Fredric

Underrättelse utsänd	Yttrande senast	Underrättelse slutförd	Delgiven info. om ev. förenklad delgivning
2019-09-24	2019-10-30	2019-10-30	2019-06-05

Underrättelsesätt
Fått ta del av protolkoll

Notering
Gått igenom förundersökningsprotokoll i förhörsrum på Plan 6, Häktet EFP GBG. Närvarande på slutdelgivningen är Julians offentliga försvarare. Julian och hans försvarare fick varsitt ex av protokollet.

Resultat av underrättelsen/delgivningen
Ej erinran

Försvarare

Namn
Magnus Clausson

Underrättelse utsänd	Yttrande senast	Underrättelse slutförd
2019-09-24	2019-10-30	2019-10-30

Underrättelsesätt
Fått ta del av protokoll

Notering
Gått igenom förundersökningsprotokoll i förhörsrum på Plan 6, Häktet EFP GBG. Närvarande på slutdelgivningen är Julians offentliga försvarare. Julian och hans försvarare fick varsitt ex av protokollet.

Resultat av underrättelsen/delgivningen
Ej erinran

Underrättelse/Delgivning jml RB 23:18a

Enhet
Polisregion Väst, Utredning 3 LPO Varberg

Ärende

Diarienr
5000-K442325-19

Handläggare
Horrdin, Jessica

Gärning
Mordbrand Skånegatan 171 Varbergs kommun den 13 april 2019

Berörd person

Personnr	Efternamn	Förnamn
20020407-2672	Pinter	Melvin Edward

Underrättelse utsänd	Yttrande senast	Underrättelse slutförd	Delgiven info. om ev. förenklad delgivning
2019-09-25	2019-10-30	2019-10-30	2019-06-05

Underrättelsesätt
Fått ta del av protokollet

Notering
Gått igenom förundersökningsprotokoll i förhörsrum på Plan 6, Häktet EFP GBG. Närvarande på slutdelgivningen är Melvins offentliga försvarare, hans vårdnadshavare samt Socialtjänsten från Varberg. Melvin och hans försvarare fick varsitt ex av protokollet.

Resultat av underrättelsen/delgivningen
Ej erinran

Försvarare

Namn
Abraham Zeito

Underrättelse utsänd	Yttrande senast	Underrättelse slutförd
2019-09-25	2019-10-30	2019-10-30

Underrättelsesätt
Fått ta del av protokollet

Notering
Gått igenom förundersökningsprotokoll i förhörsrum på Plan 6, Häktet EFP GBG. Närvarande på slutdelgivningen är Melvins offentliga försvarare, hans vårdnadshavare samt Socialtjänsten från Varberg. Melvin och hans försvarare fick varsitt ex av protokollet.

Datum
2019-10-11

Erinran
Vill att samtalslistan från SOS där det framgår när och vilka som har ringt 112 i samband med branden som låg i sidomaterialet är med i förundersökningen.