

# SEKRETESS

2026-02-06

VÄRMLANDS TINGSRÄTT

B 3609-25

s 197-198, 765-785 (bilder från övervakningskamera och protokoll över rättsmedicinsk obduktion)



Polisen

# Förundersökningsprotokoll

SEKRETESS

1

Aklnr  
AM-109024-25

Signerat av  
Ulrika Boman

Signerat datum  
2026-02-03 09:11

Datum: 2026-02-06  
2025-12-17  
AKTBIL: 104

Enhet  
Polisregion Bergslagen, Grova brott 1 PO Värmland

Arkiv/Åkl. ex

Handläggare (Protokollförare)  
Ulrika Boman

Bitr. handläggare  
Christina Johansson

Undersökningsledare  
Cecilia Aronsson

Polisens diarienummer  
5000-K768844-25

## Personer i ärendet

Målsägande	Företrädare	
Josefsson, Anton		
Josefsson, Anette	Ronéus, Sara, förordnad 2025-07-28	
Josefsson, Stefan		
Förtursmål	Beslag	Målsägande vill bli underrättad om tidpunkt för huvudförhandlingen
Nej		Nej
Ersättningsyrkanden		Tolk krävs

Misstänkt (Efternamn och förnamn)	Personnummer
Bucht, Peter	19871206-6235
Brott	Förhandsgodkännande enligt RB 48:10
Mord	Nej

Misstänkt har delgivits information om att förenklad delgivning kan komma att användas av polis och tingsrätt (skriftligt överlämnad vid ett personligt sammanträffande).

Misstänkt har delgivits information om att tillgänglighetsdelgivning kan komma att användas av tingsrätt (skriftligt överlämnad vid ett personligt sammanträffande).

Underrättad om slutförd förundersökning / utredning enligt RB 23:18a	Yttrande senast (rådrum)
2025-12-19, underrättelse genom vanlig delgivning	
	Resultat av slutunderrättelse
	Ingen erinran

Försvare	
Johansen, Johan, förordnad 2025-09-18	
Underrättad om slutförd förundersökning / utredning	Yttrande senast (rådrum)
2025-12-19, underrättelse genom vanlig delgivning	
	Resultat av slutunderrättelse
	Ingen erinran

## Brott i ärendet

Brottsbeskrivning		
Mord		
Brottsplatsadress	Händelse inträffad	Händelse inträffad mellan
Långgatan 58, Karlstad	- - -	- - - 2025-07-13
Aktör		Roll
Abubakir, Karwan Mohammad		Vittne
Adolfsson, Karl Christer		Vittne
Ahlbom, Carl Bror Ludwig		Vittne
Alakangas, Eila Martina Elisabeth		Vittne
Alakangas, Eila Rebecca Elisabeth		Vittne
Ali, Emhammed		Vittne
Almström, Jan Erik Daniel		Vittne
Andersson, Jennie Maria Yvonne		Vittne
Andersson, Leif Mats Alexander		Vittne

Aktör	Roll
Andersson, Mirja Christine	Vittne
Anttonen, Leif Richard	Vittne
Ardenstedt, Anneli Ingrid	Vittne
Asplund, Lars Sigurd	Vittne
Axelsson, Novalie	Vittne
Bennetoft, Anna Sofie	Vittne
Berg, Julius Jan-Erik Juhani	Vittne
Bergqvist-Vesterlund, Dennis Birger Tobias	Vittne
Berlin, Maria Helena	Vittne
Blomqvist, Michelle Monica Eva Helén	Vittne
Borgström, Lars Johan	Vittne
Bräck, Christian Lars Johan	Vittne
Bucht, Peter	Misstänkt
Bucht, Peter	Vittne
Cedenhag, Björn Karl Gunnar	Vittne
Ceylan, Ayse Gül	Vittne
Dam, Peder Christian	Vittne
Danielsson, Nicklas Mikael	Vittne
De Smits, Danielle Maria Olivia	Vittne
Edström, Johan Anders	Vittne
Eilertsen, Jon Magnus	Vittne
Ekegren, Lily Inger Helena	Vittne
Enemark, Andreas	Vittne
Engström, Anna Malin Silvia	Vittne
Engström, Lukas Per	Vittne
Eriksson, Erik Michael Navid	Vittne
Eriksson, Lars Simon	Vittne
Essegren, Meja Therése	Vittne
Fagerström, Britt-Inger	Vittne
Filipsson, Tim Olof Rikard	Vittne
Fransson, Engla Helena	Vittne
Fredriksson, Johanna Emmy	Vittne
Frej, Tina Evelina	Vittne
Friberg, Lars Urban	Vittne
Frisk, Oliver Karl Sixten Emanuel	Vittne
Górnicka, Agnieszka Anna	Vittne
Gryth, Pär Hannes	Vittne
Gustafsson, Kidh Anders	Vittne
Gustafsson, Martin Henrik	Vittne
Hagenaar, Niek Christiaan	Vittne
Hagstrand, Maud Eva	Vittne
Hajduk, Katarzyna	Vittne
Hammarström, Berth Joakim	Vittne
Hansen, Fatima Jenny	Vittne
Hansson, Robin Pierre	Vittne
Hansson, Ulf Ingvar	Vittne
Hassad, Adam	Vittne
Hassan, Alexander Valentin	Vittne
Hedberg, Karl-Olov Anders	Vittne
Hedlund, Roger Jerry	Vittne
Holmberg, Saga Linnéa	Vittne
Holmgren, Jan-Olof	Vittne
Högosta, Linn Anja	Vittne
Höök, Helene Katrin Birgitta	Vittne
Ivarsson, Britt-Marie Elisabet Lillan	Vittne
Jansson, Lars Gabriel Þór	Vittne
Jansson, Marcus Per	Vittne
Jansson, Stephanie Jonna Maria	Vittne
Johansson, Anders Morgan	Vittne
Johansson, Hanna Emelie	Vittne
Johansson, Jennifer Therese	Vittne
Johansson, Madelene Petra	Vittne
Johansson, Per Gabriel	Vittne
Johansson, Tobias Michael	Vittne
Josefsson, Anton Erik	Målsägande
Josefsson, Kerstin Anette	Målsägande
Josefsson, Marcus Stefan	Vittne
Josefsson, Stefan Ingmar	Målsägande
Julnes-Dalsjö, David	Vittne
Karlsson, Björn Johan Fredrik	Vittne
Karlsson, Nils Tim Alexander	Vittne
Karlsson, Stefan Peter Jonathan	Vittne
Karlsson, Tomas Peter	Vittne

Aktör	Roll
Karlsson, Ulf Patrik	Vittne
Kotsuwan, Wanna	Vittne
Kristiansen-Seterlund, Villy Markus	Vittne
Krus, Jonas Olof	Vittne
Lang, Andreas Mikael	Vittne
Larsson, Bengt Sven-Olof	Vittne
Larsson, Joel Kristoffer	Vittne
Larsson, Olof Niklas Daniel	Vittne
Larsson, Per Fredrik	Vittne
Larsson, Rebecka Marie	Vittne
Larsson, Ulf Åke Peter	Vittne
Leandersson, Per Anders Artur	Vittne
Lekiqi, Ulla Veronica	Vittne
Liljebjörn, Jan Anders	Vittne
Lindqvist, Klas Anders	Vittne
Lorczak, Oksana Maria	Vittne
Lundberg, Jimmi Ulf	Vittne
Lång, Michael Eiwe	Vittne
Magnusson, Kerstin Margareta Elisabet	Vittne
Magnusson, Leif Valfrid	Vittne
Maxe, Kjell Johnny	Vittne
Maxe, Mikael Henry Håkan Granberg	Vittne
Melin, Marcus Carl Robert	Vittne
Midborn, Emma Samira	Vittne
Moberg, Pelle Olof	Vittne
Mård, Catarina	Vittne
Möller, Emilia	Vittne
Newton, Jesper	Vittne
Newton, Nina Marlene	Vittne
Nilsen, Stephanie	Vittne
Nilsson, Urban Nils Håkan	Vittne
Nordin, Erik Jakob Joy	Vittne
Norén, Emma-Smangele	Vittne
Nybråten, Kasper	Vittne
Olofsson, Jesper Andreas	Vittne
Olsson, Karl Fredrik	Vittne
Oregran, Marita Christina Marianne	Vittne
Ottosson, Joakim Mikael	Vittne
Pavlac, Anna	Vittne
Pedersen, Robin Christoffer	Vittne
Persson, Carl-Johan	Vittne
Persson, Emil Henrik	Vittne
Persson, Leif Svante	Vittne
Persson, Sandra Irene Marie	Vittne
Persson, Tim Ralf Joakim	Vittne
Pettersson, Anita Marie	Vittne
Pettersson, Carl Eric Pontus	Vittne
Pettersson, Erik Mattias	Vittne
Pålsson, Andréa	Vittne
Ramadan, Muhammad Khowasti	Vittne
Razai, Hamid	Vittne
Renström, Hilda Elisabeth	Vittne
Rønninge Billingsø, Simen	Vittne
Salander, Emanuel Genesis Keemrhen	Vittne
Sandström, Johan Alexander	Vittne
Sandström, Nheo	Vittne
Sivebro, Per Andreas	Vittne
Sjöberg, Carl	Vittne
Sjöström, Henrik Ozzy	Vittne
Sjöström, Ninni Cecilia	Vittne
Sohl, Sonny Viking	Vittne
Stensson, Amanda Emma Maria	Vittne
Sundell, Peter Eskil Jonatan	Vittne
Svanberg, Leif Michael	Vittne
Svensson, Ida Christine	Vittne
Svärd, Lea Candra Helena	Vittne
Szczepanski, Jan Markus	Vittne
Szymczyk, Martyna	Vittne
Talsi, Johan Oskar	Vittne
Tevell, Lina Ellen Signe	Vittne
Tidén Jonsson, Anders Lukas	Vittne
Tolén, Torbjörn	Vittne
Uhlin, Liam Per	Vittne

---

Aktör	Roll
Varg, Sven Johan	Vittne
Wallqvist, Niclas Lulle	Vittne
Ward, Noel	Vittne
Weinander, Emma Laura Elisabeth	Vittne
Wictorson, Johan Curth	Vittne
Wigforss, Fredrik Mikael	Vittne
Zetterling, Hilma Gunhild Linnéa	Vittne
Åberg, Sten Bertil	Vittne
Åhs, Kjell-Ove Robert	Vittne
Åhs, Marcus	Vittne

---

## Notering

Hemliga tvångsmedel har förevarit i ärendet i form av HÖK, HAK, HRA och HKÖ.

## Innehållsförteckning

Diariernr	Uppgiftstyp	Sida
	<b>Initiala utredningsåtgärder</b>	
	<i><b>Anmälan/Initiala åtgärder</b></i>	
5000-K768844-25	Anmälan Mord K768844-25.....	11
	<i>Bilaga: Ursprunglig anmälan</i>	
	Händelserapport Maskad.....	14
	Händelserapport Maskat HR Husis+BPU.....	58
	Ambulansjournal (HR) Maskad.....	94
	Larmcentralen, SOS Maskat.....	95
	Lamsamtal, sjukvårdens larmcentral Maskat.....	96
	Avrapporteringspm Patrull 22-9120 - först på plats.....	103
	Avrapporteringspm Första patrull på plats.....	105
	Avrapporteringspm Patrull 22-9200 - ansluter tillsammans med 22-1430.....	106
	Avrapporteringspm Patrull 22-1430 - ansluter tillsammans med 22-9200.....	108
	PM Anton Josefssons tillhörigheter.....	109
	PM Visitation av den avlidna personen.....	110
	Fotografi(er) Antons tröja.....	111
	Fotografi(er) Fotografier BG84818-5,6,11 Antons tillhörigheter.....	115
	PM Nyckelspårning.....	117
	PM Patrull 22-4130.....	118
	PM Övergripande PM patrull 22-4120.....	119
	PM Omständigheter kring sök på Maxim. MASKAD.....	121
	PM Sök efter bilar runt om Herrhagen.....	123
	PM Soptunna bakom Maxim.....	124
	Fotografi(er) Bildbilaga bilder soptunna innergård, Bergslagsg.....	125
	Avrapporteringspm Dokumentation samt taksök på brottsplatsen av UAS.....	127
	Fotografi(er) UAS foto 2025-07-13 klockan 07:18.....	128
	<b><i>Brottsplatsundersökning</i></b>	
	Kriminaltekniskt pm.....	130
	Hundinsats BPU med hund.....	133
	Undersökningsprotokoll BPU med hund.....	134
	Protokoll Brottsplatsundersökning Långgatan 58.....	147
	<b><i>Hundinsats</i></b>	
	Karta Karta över sökt område (Hund).....	163
	Hundinsats .....	165
	<i>Bilaga: Bild/Foto</i>	
	Hundinsats Sök.....	167
	Karta Karta över sök.....	168

**Kroppskameror**

PM KROPPSKAMERA först på plats.....	169
PM Granskning kroppskamera första patrull på plats.....	170

*Bilaga: Övrigt*

**Upphittad halskedja på Bergslagsgatan 6**

PM Upphittad halskedja MASKAD.....	173
Fotografi(er) Bilder ( upphittad halskedja) BG 847 36.....	174
Fotografi(er) Halskedja BG84736-1.....	178
Fotografi(er) Anton Josefsson 2025-07-12.....	186

**Övervakningskamera Långgatan 56**

Fotografi(er) Övervakningskamera Långgatan 56, Karlstad.....	188
PM Kontroll tidsstämpel Långgatan.....	193
PM Övervakningsfilm från Långgatan 56.....	194
PM Granskning: Långgatan 56 kl 20:15-0600.....	195

*Bilaga: Granskning film Långgatan 56*

Fotografi(er) Skärmsklipp från övervakningsfilm Långgatan 56.....	197
---	-----

**Iakttagelse av polisanställd 2025-07-13**

PM Iakttagelse på Lambergets Thai, Karlstad.....	199
--	-----

*Bilaga: Jennifer Johansson och Peter Bucht*

*Bilaga: Patrik Karlsson*

*Bilaga: Stephanie Nilsen*

**Kriminaltekniska undersökningar**

Fordonsuppgift, XZM216.....	206
Maskat protokoll fordonsundersökning XZM216.....	207
Hundinsats Hundsök i bil.....	215

**Fortsatta utredningsåtgärder****Maxim**

Fotografi(er) Maxim.....	217
--------------------------	-----

**Hundinsats**

Hundinsats .....	225
------------------	-----

*Bilaga: Hundsök*

Hundinsats .....	227
------------------	-----

*Bilaga: Bild/Foto*

Hundinsats .....	230
------------------	-----

*Bilaga: Karta över sök*

Hundinsats .....	232
------------------	-----

<i>Bilaga: Kartbild över sökt område</i>	
Hundinsats .....	234
<i>Bilaga: Hundsök</i>	
Hundinsats .....	236
<i>Bilaga: Kartbilaga</i>	
Hundinsats .....	238
<i>Bilaga: Hundsök</i>	
Hundinsats .....	240
<i>Bilaga: Hundsök</i>	
Hundinsats .....	243
<i>Bilaga: Karta över sök</i>	
Hundinsats .....	246
<i>Bilaga: Kartbilaga</i>	
<b>Sök efter kniv/mobiltelefon</b>	
Promemoria dagvattenbrunnar.....	248
PM Om genomsökta dagvattenbrunnar 251014.....	255
<b>Dyk/sök i Klarälven</b>	
Protokoll Dykprotokoll.....	256
<b>Kartläggning av Anton 12-13 juli 2025</b>	
Antons resor mellan KD och Sthlm.....	260
PM Beträffande De Smits möte med Anton Josefsson 12/7.....	274
<i>Bilaga: Kartbild - Danielle De Smits utsaga om rutt</i>	
PM Granskning ÖVK Buss 600.....	277
<i>Bilaga: ÖVK Buss 600</i>	
PM ÖVK - Henrik Sjöström, Forshaga.....	282
<i>Bilaga: ÖVK Henrik Sjöström</i>	
PM Granskning: ÖVK Pub Luna Forshaga.....	285
<i>Bilaga: Gransknings-PM</i>	
Maskad Gransknings PM ÖVK OKQ8, Forshaga.....	288
PM Avstämning Nobina.....	291
PM Kollegas observationer.....	292
PM Polisingripande på buss 660.....	293
PM Gransknings PM Övervakningsfilm värmlandstrafik.....	294
<i>Bilaga: Granskning ÖVK Värmlandstrafik linje 660</i>	
Kartläggning - Anton (Stora torget Karlstad).....	301
PM Uppmätt tid att gå mellan Långgatan 46 till 58.....	311
<i>Bilaga: Siktförhållanden på Långgatan</i>	

**PM*****Anton Josefsson***

PM Spårning av Antons GEGE nyckel.....	314
<i>Bilaga: Antons GEGE nyckel som han bar på sig</i>	
PM Bussresor 2025.....	316
<i>Bilaga: Bussresor 2025</i>	
PM Beträffande Anton i socialtjänstens journaler.....	318
PM HR Stockholm Anton Josefsson.....	320
Tjänsteanteckning Kontroll med hittegods, Antons mobil.....	321

***Misstänkt Peter Bucht***

Protokoll SpaningsPM 250713.....	322
Maskat PM Spyderco knivar m.m. Tradera Peter B.....	324
PM Iakttagelser i samband med vittnesförhör.....	350
Promemoria beträffande pansarlänkar.....	351
Maskat PM Slussvakten.....	354
PM Identifiering av nycklar tillhörandes Peter Bucht.....	356
<i>Bilaga: Foton på nycklar</i>	
PM Buchts inköp på nätet (Tradera, HomeDefence 24).....	358
<i>Bilaga: Bilder/printscreens 1 på artiklarna fr Safety Sweden</i>	
<i>Bilaga: Bilder/printscreens 2 på artiklarna fr Safety Sweden</i>	
<i>Bilaga: Bilder/printscreens 3 på artiklarna fr Safety Sweden</i>	
PM Tidigare domar, Peter Bucht.....	365
PM Komplettering tidigare domar, Peter Bucht.....	367
PM beträffande Bucht & Hells Angels.....	368

***Övrigt***

Maskat PM Erik Nordin.....	374
Maskat Alexanders hantering av mobiltelefoner.....	375
PM Uppgifter om mordvapnet.....	379
Artikel NWT.....	380
<i>Bilaga: Artikel NWT</i>	
Maskad PM swish för inträde till Maxim 12-13 juli.....	385

**Granskning ÖVK**

PM Iakttagelser av målsägande och misstänkt.....	389
<i>Bilaga: Stillbilder från film från polisens övk.</i>	
PM Granskning: ÖVK Nöjesfabriken mm.....	404
<i>Bilaga: Granskning: ÖVK Nöjesfabriken mm</i>	
PM Granskning: ÖVK Magasinsgatan 13 juli.....	406
<i>Bilaga: Granskning av film Magasinsgatan</i>	
PM Långgatan 65 kl 03:45-04:10.....	410

PM Antons väg till Långgatan.....	411
-----------------------------------	-----

### **Operativ analys**

Maskat Ärendeanalys.....	412
Tjänsteanteckning Anton Josefssons senaste mobildataanvändning.....	477
Antons uppkopplingar mot basstation 12 -13 juli.....	478
Maskat Svar från D-link.....	485
Maskad Antons kontakter 12 - 13 juli samtalslista.....	488
Maskad Ryderesor i området Herrhagen natt 13 juli.....	497
Maskad Ryde-resor 13 juli Alexander och Niklas.....	509
PM Beträffande Snapchat-ID "rs7neww".....	522
Maskad Delrapport områdesförfrågan Herrhagen.....	523

### **Finansiell utredning**

#### ***Anton Josefsson***

PM Swish till Antons konto i april.....	554
Finansiell utredning Finansiell utredning- Anton Josefsson.....	555
<i>Bilaga: 1. Bilaga 1 swishtransaktioner Swedbank</i>	
<i>Bilaga: 2. Bilaga 2 Swishtransaktioner Marginalen</i>	
PM Swish till Antons konto.....	622

#### ***Tidigare misstänkta***

#### ***Alexander Andersson***

PM Överföring Revolut 250713.....	623
-----------------------------------	-----

#### ***Misstänkt, Peter Bucht***

Finansiell utredning- Peter Bucht.....	624
PM PM Peter Bucht kontotransaktioner juni-augusti -25.....	629
<i>Bilaga: Bilaga kontotransaktioner juni-aug Peter Bucht</i>	

### **Redovisning forensiska undersökningar, NFC**

Träffrapport DNA.....	635
Sakkunnigutlåtande Maskat NFC huvtröja, ring m.m.....	638
NFC redovisning (DNA) 2025-10-08_1 underskriven, NFC redovisning.....	659
kniv BG86907-1 (DNA).....	
Sakkunnigutlåtande Maskat NFC -.gods,spår + ev sekret från bil.....	667
Sakkunnigutlåtande Maskat NFC Flaska,bikini,miljöspår m.m.....	678

Sakkunnigutlåtande Maskat NFC.nagelskrap,ev.sekret,snusprilla.....	688
NFC redovisning (fingeravtrycksframkallning) 2025-08-15 underskriven,....	698
NFC redovisning kniv (fingeravtrycksframkallning).....	
NFC redovisning (textila material/fibrer) 2025-08-15 underskriven, NFC.....	700
redovisning kniv (textila material/fibrer).....	
Sakkunnigutlåtande Maskat NFC - gods & spår från platsen + kniv + DNA...	702
Sakkunnigutlåtande Maskat NFC - DNA - flaska, nagelskrap m.m.....	718
NFC redovisning (vävnad) 2025-10-24 underskriven, NFC redovisning kniv	729
BG86907-1 (vävnad).....	
Sakkunnigutlåtande Maskat NFC Jacka, väskor (BG116929).....	736
Förtydligande från NFC, Analysresultat, Maskat.....	746
Undersökningsprotokoll Protokoll över klädundersökning - byxor.....	747
NFC redovisning (DNA) 2025-12-05.DOCX underskriven.....	750
NFC redovisning (textila material/fibrer) 2025-12-15.DOCX underskriven..	760
NFC redovisning (drog) 2025-12-10.DOCX underskriven.....	762

## **RMV**

Analys svar: Slutgiltigt dödsfallsutlåtande.....	765
--	-----

## **Personalia**

Bilaga skäligen misstänkt, Bucht, Peter.....	786
Personalia, Bucht, Peter.....	787



**Polisen**

**SEKRETESS**

11

# Huvudanmälan

Diariern  
5000-K768844-25

Involverad personal

Marcus Karlsson

Funktion

Anmälningsansvarig



**Polisen**

SEKRETESS

12

5000-K768844-25

## Anmälningssuppgifter

Anmälningsdatum: 2025-07-13 05:41

Enhet: 570120, LPO Karlstad

Anmälningssätt: Polisanställd i tjänst

---

## Brott/Händelse

Brott/Benämning: Mord

Variant: Mord

Brottsform: Fullbordat

Rubricering: Mord

Långgatan 58, Karlstad

t.o.m Söndag 2025-07-13 04:34

## Misstänkta personer:

### Övriga aktörer:

Josefsson, Anton Erik	Målsägande
Ekegren, Lily Inger Helena	Vittne
Gustavsson, Folke Magnus	Vårdnadshavare
Ekegren, Gun Tanja Charlotta	Vårdnadshavare
Essegren, Meja Therése	Vittne
Essegren, Lena Kristina	Vårdnadshavare
Essegren, Patrick Alf-Fredrik	Vårdnadshavare
Möller, Emilia	Vittne

---

## Fritext

### INLEDNING

Flertalet patruller blir beordrade av RLC till Långgatan i Karlstad med anledning av en man som ligger livlös på marken.

### BROTT

Okänd gärningsperson har berövat målsägande livet.

### TVÅNGSMEDEL

Avspärning 04:41, beslut YB Persson 2025-07-13.

ÖVRIGT

Pm

Förhör

Fotografier

2025-07-13 04:33:48 (0301) MORD/DRÅP Nivå 4 :KARLSTAD  
Prioritet : (1) 1 OMEDELBART Anmälningssätt:SVLC Områdeskod:570120 (6586753,1370214)  
Åtgärdskod (1 - 6): / / / / /  
Operatörs Tjg.nr :066318 Scenario:GRUND -RLC57-325  
Operatörs Tjg.nr :083971 -RLC57-325  
Ansvarig patrull:22-9300 Tjg.nr 1:

---- Adressinformation ----

LÅNGGATAN 58, HERRHAGEN, KARLSTAD, 65219 Plats/Info:INS21/INT/RAPS04  
[X] Aktuellt Adressregister:

---- Anmälare, detaljer ----

Efternamn/Förnamn: LILLY, , [REDACTED] [ ] Kontakta  
Adress : , [?] Media

----Datum/tid information ----

Påbörjad HR 2025-07-13 04:33:48  
Parkerad 2025-07-13 04:34:05  
Registrerad 2025-07-13 04:34:10  
Knuten  
Beordrad 2025-07-13 04:34:57  
Påbörjat uppdrag 2025-07-13 04:38:44  
Klar på plats 2025-07-13 07:20:09  
Frihetsberövad  
Arbete pågår  
Återöppnad  
Klar 2025-07-13 10:55:15  
Åtgärdskodad  
Avslutad

---- Kommentarer ----

MAN SOM HAR ETT HÅL I PANNAN SOM DET BLÖDER 2025-07-13 04:34:18 7HEEN RLC57-325 KOMMENTAR  
FRÅN  
' 2025-07-13 04:34:18 7HEEN RLC57-325 KOMMENTAR  
KAN INTE SE OM HAN ANDAS 2025-07-13 04:34:24 7HEEN RLC57-325 KOMMENTAR  
' 2025-07-13 04:34:24 7HEEN RLC57-325 KOMMENTAR  
\*\*\* 2025-07-13 04:34:27 7LOBE RLC57-333 KOMMENTAR  
SKA VARA EN STOR BLÖDNING 2025-07-13 04:34:46 7HEEN RLC57-325 KOMMENTAR  
' 2025-07-13 04:34:46 7HEEN RLC57-325 KOMMENTAR  
22-9300 BEORDRAD VIA DRAG/SLÄPP 2025-07-13 04:34:57 7LOBE RLC57-333 SYSTEM  
22-9120 BEORDRAD VIA DRAG/SLÄPP 2025-07-13 04:35:01 7LOBE RLC57-333 SYSTEM  
VERKAR INTE SOM HAN ANDAS 2025-07-13 04:35:01 7HEEN RLC57-325 KOMMENTAR  
' 2025-07-13 04:35:11 7HEEN RLC57-325 KOMMENTAR  
INTE HÖRT NGN SMÅLL 2025-07-13 04:35:15 7HEEN RLC57-325 KOMMENTAR  
' 2025-07-13 04:35:16 7HEEN RLC57-325 KOMMENTAR  
MEDDELA SJUKVÅRD, INHÄMTA RAPS 2025-07-13 04:35:24 4LIMA RLC57-320 NOTIS  
' 2025-07-13 04:35:27 7HEEN RLC57-325 KOMMENTAR  
RAPS 93 2025-07-13 04:35:35 7HEEN RLC57-325 KOMMENTAR  
' 2025-07-13 04:35:36 7HEEN RLC57-325 KOMMENTAR  
MANNEN ÄR VIT I ANSIKTET 2025-07-13 04:35:46 7HEEN RLC57-325 KOMMENTAR  
' 2025-07-13 04:35:46 7HEEN RLC57-325 KOMMENTAR  
22-9300 PERSSON LEDER 2025-07-13 04:35:52 4LIMA RLC57-320 NOTIS  
\*\* 2025-07-13 04:36:16 7LOBE RLC57-333 KOMMENTAR  
INR UPPGER ATT DET SER UT SOM ETT SKOTTHÅLL I 2025-07-13 04:36:21 7HEEN RLC57-325 KOMMENTAR  
PANNAN PÅ MANNEN  
' 2025-07-13 04:36:21 7HEEN RLC57-325 KOMMENTAR  
22-1430 BEORDRAD VIA DRAG/SLÄPP 2025-07-13 04:36:45 7JUKR RLC57-331 SYSTEM  
MANNEN LIGGER PÅ GATAN. PÅ BILVÄGEN 2025-07-13 04:36:50 7HEEN RLC57-325 KOMMENTAR  
' 2025-07-13 04:36:50 7HEEN RLC57-325 KOMMENTAR  
22-9300: KROPPSKAMEROR PÅ 2025-07-13 04:36:54 7LOBE RLC57-333 KOMMENTAR  
' 2025-07-13 04:37:09 7HEEN RLC57-325 KOMMENTAR  
CHATT FLAGGA SATT 2025-07-13 04:37:17 7MAOB RLC57-322 FLAGGA  
\*\* 2025-07-13 04:37:20 7MAOB RLC57-322 KOMMENTAR

SEKRETESS

FÖRSTA AMB HAR 5 MINUTER FRAM	2025-07-13	04:37:26	7HEEN	RLC57-325	KOMMENTAR
'	2025-07-13	04:37:26	7HEEN	RLC57-325	KOMMENTAR
@7LOBE	2025-07-13	04:38:14	7LOBE	RLC57-333	KOMMENTAR
SKA VARA TRE TJEJER SOM ÄR FRAMME VID MANNEN, VARAV EN ÄR INR LILLY	2025-07-13	04:38:16	7HEEN	RLC57-325	KOMMENTAR
'	2025-07-13	04:38:16	7HEEN	RLC57-325	KOMMENTAR
@7OLAK	2025-07-13	04:38:21	7OLAK	RLC57-301	KOMMENTAR
*	2025-07-13	04:38:22	7OLAK	RLC57-301	KOMMENTAR
@7ROKH	2025-07-13	04:38:39	7ROKH	RLC57-323	KOMMENTAR
**	2025-07-13	04:38:40	7ROKH	RLC57-323	KOMMENTAR
22-9120 Påbörjat uppdrag	2025-07-13	04:38:44	7LOBE	RLC57-333	SYSTEM
MYCKET BLOD FRÅN PANNAN OCH ÄVEN NER ÖVER BÅLEN OCH BUKEN	2025-07-13	04:38:47	7HEEN	RLC57-325	KOMMENTAR
'	2025-07-13	04:38:48	7HEEN	RLC57-325	KOMMENTAR
**	2025-07-13	04:38:50	7LOBE	RLC57-333	KOMMENTAR
22-9120: FRAMME PP. MANNEN LIGGER PÅ GATAN	2025-07-13	04:38:56	7LOBE	RLC57-333	KOMMENTAR
**	2025-07-13	04:38:57	7LOBE	RLC57-333	KOMMENTAR
22-1430 Påbörjat uppdrag	2025-07-13	04:39:45	7MAOB	RLC57-322	SYSTEM
22-9300 Påbörjat uppdrag	2025-07-13	04:40:08	7LOBE	RLC57-333	SYSTEM
**	2025-07-13	04:40:11	7LOBE	RLC57-333	KOMMENTAR
ENLIGT AMB, PERSON KNIVHUGGEN, STICKSÅR I BRÖSTET	2025-07-13	04:40:22	7LOBE	RLC57-333	KOMMENTAR
**	2025-07-13	04:40:22	7LOBE	RLC57-333	KOMMENTAR
TROLIGEN AVLIDEN	2025-07-13	04:40:24	7LOBE	RLC57-333	KOMMENTAR
**	2025-07-13	04:40:25	7LOBE	RLC57-333	KOMMENTAR
MANNEN KNIVHUGGEN BRÖST OCH HUVUDET	2025-07-13	04:40:45	7LOBE	RLC57-333	KOMMENTAR
**	2025-07-13	04:40:45	7LOBE	RLC57-333	KOMMENTAR
ÅTKOMSTSKYDDAT HR: AV RLC	2025-07-13	04:41:02	7ROHA	RLC57-332	SYSTEM
*	2025-07-13	04:41:04	7ROHA	RLC57-332	KOMMENTAR
Personnr: [REDACTED] - [REDACTED] Kön:M	2025-07-13	04:41:23	7LOBE	RLC57-333	KOMMENTAR
MÅLSÄGANDE ANTON JOSEFSSON	2025-07-13	04:41:23	7LOBE	RLC57-333	KOMMENTAR
**	2025-07-13	04:41:25	7LOBE	RLC57-333	KOMMENTAR
22-4120 BEORDRAD VIA DRAG/SLÄPP	2025-07-13	04:41:52	7ROKH	RLC57-323	SYSTEM
AMB BACKAR UN DAN,	2025-07-13	04:41:58	7LOBE	RLC57-333	KOMMENTAR
22-5210 BEORDRAD VIA DRAG/SLÄPP	2025-07-13	04:41:58	7ROKH	RLC57-323	SYSTEM
**	2025-07-13	04:41:59	7LOBE	RLC57-333	KOMMENTAR
**	2025-07-13	04:42:00	7ROKH	RLC57-323	KOMMENTAR
RÄTTSLÄGE: MORD	2025-07-13	04:42:13	7LOBE	RLC57-333	KOMMENTAR
**	2025-07-13	04:42:14	7LOBE	RLC57-333	KOMMENTAR
OP RINGER CSK OM EV PAT INKOMMIT MED EV SKADOR I HÄNDER UNDER NATTEN	2025-07-13	04:42:20	7ROHA	RLC57-332	KOMMENTAR
*	2025-07-13	04:42:23	7ROHA	RLC57-332	KOMMENTAR
22-9120: STÅR MED INR, HÅLLER FÖRHÖR	2025-07-13	04:42:38	7LOBE	RLC57-333	KOMMENTAR
**	2025-07-13	04:42:38	7LOBE	RLC57-333	KOMMENTAR
22-9300: TAR KONTAKT MED JB	2025-07-13	04:42:48	7LOBE	RLC57-333	KOMMENTAR
**	2025-07-13	04:42:49	7LOBE	RLC57-333	KOMMENTAR
@058249	2025-07-13	04:42:49	058249	SYSGENWSTN	KOMMENTAR
JB INFORMERAD	2025-07-13	04:43:02	7OLAK	RLC57-301	NOTIS
*	2025-07-13	04:43:03	7OLAK	RLC57-301	NOTIS
CSK ÅTERKOMMER, EV EN PERSON MED SÅRSKADA I HAND PÅ AKUTEN	2025-07-13	04:43:09	7ROHA	RLC57-332	KOMMENTAR
*	2025-07-13	04:43:11	7ROHA	RLC57-332	KOMMENTAR
TITTAT UNDER KNAPPEN HISTORIK LÅNGGATAN 58	2025-07-13	04:43:52	7DALU	RLC57-330	SYSTEM
[REDACTED]	2025-07-13	04:44:12	7LOBE	RLC57-333	KOMMENTAR
**	2025-07-13	04:44:12	7LOBE	RLC57-333	KOMMENTAR
SAMTLIGA KAMERA I KARLSTAD C ÄR BLOCKERADE	2025-07-13	04:45:29	7LOBE	RLC57-333	KAMERA
**	2025-07-13	04:45:30	7LOBE	RLC57-333	KAMERA
22-9120: STYR MOT CSK.	2025-07-13	04:46:39	7LOBE	RLC57-333	KOMMENTAR
***	2025-07-13	04:46:40	7LOBE	RLC57-333	KOMMENTAR
INGEN AV VITTNERNA SKA SETT NÅGONTING, INGET SIGN ELLER LIKNADE.	2025-07-13	04:47:47	7LOBE	RLC57-333	KOMMENTAR
***	2025-07-13	04:47:48	7LOBE	RLC57-333	KOMMENTAR
CSK RINGER. LÄKAREN KAN EJ YTTRA SIG OM PERSONENS SKADOR. DEN PERSONEN FINNS KVAR PÅ AKUTEN	2025-07-13	04:48:10	7ROKH	RLC57-323	NOTIS
**	2025-07-13	04:48:14	7ROKH	RLC57-323	KOMMENTAR
22-9160 BEORDRAD VIA DRAG/SLÄPP	2025-07-13	04:48:20	7ROHA	RLC57-332	SYSTEM
YB EFTERFRÅGAR HUND	2025-07-13	04:49:01	7LOBE	RLC57-333	KOMMENTAR

Polismyndigheten  
 Tänk på sekretess vid utlämnande  
 TÄNK PÅ SEKRETESSEN INNAN DU LÄMNAR UT HR TILL ALLMÄNHETEN

**		2025-07-13	04:49:02	7LOBE	RLC57-333	KOMMENTAR
RLCOP >> CSK FÖR MER INFO GÄLLANDE SKADORNA.		2025-07-13	04:50:34	7ROKH	RLC57-323	KOMMENTAR
"DOKTORN VILL EJ SPEKULERA I VAD DET ÄR FÖR SORTS SKADOR". CSK VILL EJ GE UT PERSON NUMMER.						
**		2025-07-13	04:50:37	7ROKH	RLC57-323	KOMMENTAR
LÄKARE OSKAR TALSJI HAR FÅTT INFO OCH KOMMER STYRA MOT LÅNGGATAN 58. OSKAR HAR TEL		2025-07-13	04:50:55	7HEEN	RLC57-325	KOMMENTAR
OSKAR HAR FÅTT TEL TILL 22-9300		2025-07-13	04:51:12	7HEEN	RLC57-325	KOMMENTAR
'		2025-07-13	04:51:13	7HEEN	RLC57-325	KOMMENTAR
23-9740 BEORDRAD VIA DRAG/SLÄPP		2025-07-13	04:51:43	7DALU	RLC57-330	SYSTEM
JB MARKUS KARLSSON BESLUT OM MOBIL OCH KLÄDER I BESLAG. HUSIS PÅ HEMADRESS 04.50		2025-07-13	04:51:50	7LOBE	RLC57-333	BESLUT
**		2025-07-13	04:51:50	7LOBE	RLC57-333	BESLUT
YB ÅTERKOMMER VILKEN BOSTAD HUSIS SKA GENOMFÖRAS		2025-07-13	04:52:22	7LOBE	RLC57-333	KOMMENTAR
**		2025-07-13	04:52:22	7LOBE	RLC57-333	KOMMENTAR
22-9110 BEORDRAD VIA DRAG/SLÄPP		2025-07-13	04:53:12	7LOBE	RLC57-333	SYSTEM
UND VÄST KONTAKTADE, DE ÅTERKOMMERE PER MAIL TILL VB		2025-07-13	04:53:27	7OLAK	RLC57-301	NOTIS
*		2025-07-13	04:53:27	7OLAK	RLC57-301	NOTIS
TEKNIKER I BEREDSKAD AKTIVERADE 04:50 / JB MARCUS KARLSSON		2025-07-13	04:55:29	058249	SYSGENWSTN	BESLUT
*		2025-07-13	04:55:31	058249	SYSGENWSTN	BESLUT
22-1100: NÄMNER ATT ANTON ÄR [REDACTED], FÖREKOMMER PÅ MAXIN LÅNGGATAN 46. HAR HA-KOPPLINGAR.		2025-07-13	04:56:11	7LOBE	RLC57-333	KOMMENTAR
**		2025-07-13	04:56:12	7LOBE	RLC57-333	KOMMENTAR
MITTÅT: ÄR [REDACTED] *		2025-07-13	04:56:40	7LOBE	RLC57-333	KOMMENTAR
**		2025-07-13	04:56:41	7LOBE	RLC57-333	KOMMENTAR
22-9120: PAT PÅ CSK KÄNNS EJ AKTUELLT.		2025-07-13	04:56:55	7LOBE	RLC57-333	KOMMENTAR
**		2025-07-13	04:56:55	7LOBE	RLC57-333	KOMMENTAR
Länkad Per Händelse 5701-20250713-0214		2025-07-13	04:59:24	7LOBE	RLC57-333	SYSTEM
**		2025-07-13	04:59:31	7LOBE	RLC57-333	KOMMENTAR
22-9120: LÄMNAR CSK, STYR TILLBAKA MOT BROTTSPLAT OCH SÄKRA ELSPARK		2025-07-13	04:59:45	7LOBE	RLC57-333	KOMMENTAR
**		2025-07-13	04:59:45	7LOBE	RLC57-333	KOMMENTAR
22-5210 PATRULLEN OMPRIORITERAD		2025-07-13	04:59:53	7LOBE	RLC57-333	SYSTEM
5701-20250713-0214						
**		2025-07-13	05:00:32	7LOBE	RLC57-333	KOMMENTAR
22-9160 Påbörjat uppdrag		2025-07-13	05:01:22	7LOBE	RLC57-333	SYSTEM
**		2025-07-13	05:02:44	7LOBE	RLC57-333	KOMMENTAR
22-9300: VITTNEN HÖRDA		2025-07-13	05:02:48	7LOBE	RLC57-333	KOMMENTAR
**		2025-07-13	05:02:49	7LOBE	RLC57-333	KOMMENTAR
22-9110 Påbörjat uppdrag		2025-07-13	05:03:36	7LOBE	RLC57-333	SYSTEM
22-9110: KONTROLLERAR MAXIME. LÅNGGATAN 46.		2025-07-13	05:03:45	7LOBE	RLC57-333	KOMMENTAR
**		2025-07-13	05:03:46	7LOBE	RLC57-333	KOMMENTAR
Personnr: [REDACTED] Kön:K		2025-07-13	05:04:20	7LOBE	RLC57-333	KOMMENTAR
VITTNE MEJA ESSEGREN		2025-07-13	05:04:20	7LOBE	RLC57-333	KOMMENTAR
**		2025-07-13	05:04:21	7LOBE	RLC57-333	KOMMENTAR
Personnr: [REDACTED] Kön:K		2025-07-13	05:04:36	7LOBE	RLC57-333	KOMMENTAR
VITTNE LILY EKEGREN		2025-07-13	05:04:36	7LOBE	RLC57-333	KOMMENTAR
**		2025-07-13	05:04:38	7LOBE	RLC57-333	KOMMENTAR
22-9300 : AVSPÄRRNINGEN GÄLLER FRÅN NORRA DELEN AV LÅNGGATAN NER TILL KORSNING BERGSLAGSGATAN		2025-07-13	05:06:00	7LOBE	RLC57-333	KOMMENTAR
**		2025-07-13	05:06:00	7LOBE	RLC57-333	KOMMENTAR
JB: HÅLL AVSTÅND FRÅN KROPP, LÄGG INGET ÖVER DEN. INV TEKNIKER		2025-07-13	05:06:22	7LOBE	RLC57-333	KOMMENTAR
**		2025-07-13	05:06:22	7LOBE	RLC57-333	KOMMENTAR
OVAN DIRKETIV HAR JB FÅTT FRÅN TEKNIKER.		2025-07-13	05:08:52	7LOBE	RLC57-333	KOMMENTAR
**		2025-07-13	05:08:52	7LOBE	RLC57-333	KOMMENTAR
22-4120 Påbörjat uppdrag		2025-07-13	05:12:56	7ROHA	RLC57-332	SYSTEM
*		2025-07-13	05:13:01	7ROHA	RLC57-332	KOMMENTAR
22-5210 BEORDRAD VIA DRAG/SLÄPP		2025-07-13	05:13:03	7LOBE	RLC57-333	SYSTEM
22-5210 Påbörjat uppdrag		2025-07-13	05:13:06	7LOBE	RLC57-333	SYSTEM
**		2025-07-13	05:13:51	7LOBE	RLC57-333	KOMMENTAR
INGEN TELEFON ANTRÄFFAD PÅ ANTON.		2025-07-13	05:14:02	7LOBE	RLC57-333	KOMMENTAR

Polismyndigheten  
 Tänk på sekretess vid utlämnande  
 TÄNK PÅ SEKRETESSEN INNAN DU LÄMNAR UT HR TILL ALLMÄNHETEN

**		2025-07-13	05:14:02	7LOBE	RLC57-333	KOMMENTAR
ANTON LINDVALL DUC - JAKT - 22-1100		2025-07-13	05:14:16	7LOBE	RLC57-333	BESLUT
**		2025-07-13	05:14:16	7LOBE	RLC57-333	BESLUT
22-1430: FÅR I UPPGIFT OM DET FINNS Ö-FILM FÅR NYARE FORDON I NÄRHETET		2025-07-13	05:15:39	7LOBE	RLC57-333	KOMMENTAR
**		2025-07-13	05:15:40	7LOBE	RLC57-333	KOMMENTAR
Personnr: [REDACTED] Kön:K		2025-07-13	05:16:00	7LOBE	RLC57-333	KOMMENTAR
VITTNE EMILIA MÖLLER		2025-07-13	05:16:00	7LOBE	RLC57-333	KOMMENTAR
**		2025-07-13	05:16:02	7LOBE	RLC57-333	KOMMENTAR
EN PERSON SYNLIG FRÅN MAXIE, TITTADE UT OCH GICK IN.		2025-07-13	05:16:11	7LOBE	RLC57-333	KOMMENTAR
**		2025-07-13	05:16:12	7LOBE	RLC57-333	KOMMENTAR
22-9160: HADE MED ANTON OCH GÖRA MED FÖR NÅGRA VECKOR SEDAN. KONTROLLERAD MED ALEXANDER VALETIN HASSAN		2025-07-13	05:16:43	7LOBE	RLC57-333	KOMMENTAR
**		2025-07-13	05:16:43	7LOBE	RLC57-333	KOMMENTAR
22-9160: ÅKER MOT HOTELL FRATELLI, ANTON VARIT SYNLIG DÅR SEDAN TIDIGARE		2025-07-13	05:17:53	7LOBE	RLC57-333	KOMMENTAR
**		2025-07-13	05:17:53	7LOBE	RLC57-333	KOMMENTAR
Telefonnr: [REDACTED] Personnr: [REDACTED] Kön:M		2025-07-13	05:18:12	7LOBE	RLC57-333	KOMMENTAR
REGISTERSLAGNING ALEXANDER HASSAN		2025-07-13	05:18:13	7LOBE	RLC57-333	KOMMENTAR
**		2025-07-13	05:18:14	7LOBE	RLC57-333	KOMMENTAR
FINNS EV INFO OM ATT ANTON ANVÄNDER SIG AV PROSTUERADE.		2025-07-13	05:18:29	7LOBE	RLC57-333	KOMMENTAR
**		2025-07-13	05:18:30	7LOBE	RLC57-333	KOMMENTAR
22-4120 PATRULLEN OMPRIORITERAD 5701-20250713-0210		2025-07-13	05:21:06	7LOBE	RLC57-333	SYSTEM
Personnr: [REDACTED] Kön:M		2025-07-13	05:22:10	7LOBE	RLC57-333	KOMMENTAR
REGISTERSLAGNING ULF HANSSON		2025-07-13	05:22:10	7LOBE	RLC57-333	KOMMENTAR
HAR KAMEROR SYNLIG PÅ UTSIDA FASTIGHET		2025-07-13	05:22:10	7LOBE	RLC57-333	KOMMENTAR
***		2025-07-13	05:22:13	7LOBE	RLC57-333	KOMMENTAR
22-1430+22-9110: HÅLLER AVSPÄRRNING		2025-07-13	05:22:45	7LOBE	RLC57-333	KOMMENTAR
**		2025-07-13	05:22:46	7LOBE	RLC57-333	KOMMENTAR
22-1430: LETAT EFTER NYA FORDON, FÖR EV Ö-FILM. INGET TRÄFF. OLOVGATAN/HERRHAGSGATAN/LÅNGGATAN		2025-07-13	05:23:47	7LOBE	RLC57-333	KOMMENTAR
**		2025-07-13	05:24:30	7LOBE	RLC57-333	SYSTEM
22-5210 PATRULLEN OMPRIORITERAD 5701-20250713-0214		2025-07-13	05:24:30	7LOBE	RLC57-333	SYSTEM
**		2025-07-13	05:24:41	7LOBE	RLC57-333	KOMMENTAR
22-1100 BEORDRAD VIA DRAG/SLÄPP		2025-07-13	05:26:13	7MAOB	RLC57-322	SYSTEM
**		2025-07-13	05:26:21	7LOBE	RLC57-333	KOMMENTAR
JB: KRIMINALTEKNIKER ÅKER FRÅN STHLM.		2025-07-13	05:26:27	7LOBE	RLC57-333	KOMMENTAR
-3H FRAMKÖRNING		2025-07-13	05:26:34	7LOBE	RLC57-333	KOMMENTAR
**		2025-07-13	05:26:35	7LOBE	RLC57-333	KOMMENTAR
RLCOP >> ULF HANSSON [REDACTED] KONTAKT. SÄGER ATT KAMERORNA ENDAST NÄR HANS EGNA PRIVATA TOMT. DEN KAMERAN SOM PEKAR UT MOT GATAN TÄCKER ENDAST INFARTEN TILL HANS BOSTAD. KAMERORNA SPELAR IN VIDEO OCH FINNS TILGÄNGLIGA OM PTRL VILL HA DESSA.		2025-07-13	05:28:10	7ROKH	RLC57-323	KOMMENTAR
**		2025-07-13	05:28:12	7ROKH	RLC57-323	KOMMENTAR
22-9160: BLOD VID ENTRETRAPPAN FRATELLI		2025-07-13	05:30:59	7LOBE	RLC57-333	KOMMENTAR
**		2025-07-13	05:30:59	7LOBE	RLC57-333	KOMMENTAR
22-9160: PRATAR MED RECEPTIONEN OCH TAR GÄSTLISTA		2025-07-13	05:31:35	7LOBE	RLC57-333	KOMMENTAR
**		2025-07-13	05:31:36	7LOBE	RLC57-333	KOMMENTAR
**		2025-07-13	05:33:06	7ANNI	RLC57-391	NOTIS
RAPS 04 FÖR SAMVERKAN MED RTJ SOM SKA VARA BEHJÄLPLIGA MED BARRIÄR		2025-07-13	05:34:40	7ANNI	RLC57-391	NOTIS
*		2025-07-13	05:34:40	7ANNI	RLC57-391	NOTIS
22-9110: INNE PÅ MAXIME, PRATAR MED BEÖRDA DÄR INNE.		2025-07-13	05:35:03	7LOBE	RLC57-333	KOMMENTAR
**		2025-07-13	05:35:03	7LOBE	RLC57-333	KOMMENTAR
22-9110: FÅR KÄNSLAN ATT KVINNORNA PP ÄR NÅGOT SKÄRRADE.		2025-07-13	05:35:33	7LOBE	RLC57-333	KOMMENTAR
**		2025-07-13	05:35:33	7LOBE	RLC57-333	KOMMENTAR
**		2025-07-13	05:36:09	7ROHA	RLC57-332	KOMMENTAR

Polismyndigheten  
 Tänk på sekretess vid utlämnande  
 TÄNK PÅ SEKRETESSEN INNAN DU LÄMNAR UT HR TILL ALLMÄNHETEN

04.35	██████████	JB MARKUS	2025-07-13	05:36:11	7LOBE	RLC57-333	KOMMENTAR
KARLSSON							
**			2025-07-13	05:36:12	7LOBE	RLC57-333	KOMMENTAR
**			2025-07-13	05:36:17	7LOBE	RLC57-333	BESLUT
DÖDSFALL FÅR FASTSTÄLLAS PÅ RÄTTSMEDICIN VID SENARE SKEDE							
/JB MARKUS KARLSSON							
**			2025-07-13	05:36:38	7LOBE	RLC57-333	KOMMENTAR
**			2025-07-13	05:36:39	7LOBE	RLC57-333	KOMMENTAR
LÄKAREN INFORMERAD OM ATT RLC KOMMER RINGA ÅTER NÄR HAN KAN ÅKA UT TILL PLATSEN PÅ NYTT							
*			2025-07-13	05:37:09	7ROHA	RLC57-332	KOMMENTAR
Personnr: ██████████			2025-07-13	05:37:18	7LOBE	RLC57-333	KOMMENTAR
KONTROLLERAD EMIL HENRIK PERSSON							
MAXIM- LÅNGGATAN 46							
**			2025-07-13	05:37:18	7LOBE	RLC57-333	KOMMENTAR
**			2025-07-13	05:37:20	7LOBE	RLC57-333	KOMMENTAR
Personnr: ██████████	Kön:M		2025-07-13	05:37:56	7LOBE	RLC57-333	KOMMENTAR
KONTROLLERAD DENNIS BERGQVIST-VESTERLUND							
MAXIM - LÅNGGATAN 46							
**			2025-07-13	05:37:56	7LOBE	RLC57-333	KOMMENTAR
**			2025-07-13	05:37:57	7LOBE	RLC57-333	KOMMENTAR
22-9110: FÖRSÄTTER HANTERA MAXIM							
22-9120: SKA PÅBÖRJA MED DÖRRKNACKNING							
**			2025-07-13	05:38:29	7LOBE	RLC57-333	KOMMENTAR
**			2025-07-13	05:38:37	7LOBE	RLC57-333	KOMMENTAR
**			2025-07-13	05:38:37	7LOBE	RLC57-333	KOMMENTAR
22-9300: KOLLAR MED RJT OM DET FINNS MÖJLIGHET ATT LÅNA DRÖNARE FÖR ÖVERSIKTSBILD							
**			2025-07-13	05:40:24	7LOBE	RLC57-333	KOMMENTAR
**			2025-07-13	05:40:25	7LOBE	RLC57-333	KOMMENTAR
23-9160: KONTROLLERAT GÄSTLISTAN, INGA KÄNDBARA NAMN.							
**			2025-07-13	05:42:10	7LOBE	RLC57-333	KOMMENTAR
**			2025-07-13	05:42:10	7LOBE	RLC57-333	KOMMENTAR
23-9160: TRE MINDRE FLÄCKAR VID FRATELLI, KÄNNS NYA.							
**			2025-07-13	05:42:57	7LOBE	RLC57-333	KOMMENTAR
**			2025-07-13	05:42:58	7LOBE	RLC57-333	KOMMENTAR
MITTÅT: 22-9160							
**			2025-07-13	05:43:32	7LOBE	RLC57-333	KOMMENTAR
**			2025-07-13	05:43:33	7LOBE	RLC57-333	KOMMENTAR
22-9160: KOMMER TOPSA FLÄCKARNA OCH FOTOGRAFERA							
**			2025-07-13	05:43:39	7LOBE	RLC57-333	KOMMENTAR
**			2025-07-13	05:43:40	7LOBE	RLC57-333	KOMMENTAR
22-9160: TAR UT Ö-FILM FRÅN LOBBYN FRÅN FRATELLI.							
***			2025-07-13	05:44:28	7LOBE	RLC57-333	KOMMENTAR
**			2025-07-13	05:44:29	7LOBE	RLC57-333	KOMMENTAR
22-1100 Påbörjat uppdrag							
*			2025-07-13	05:45:29	7LOBE	RLC57-333	SYSTEM
*			2025-07-13	05:47:32	058249	SYSGENWSTN	KOMMENTAR
22-9160: SPRINGJAGIS PÅ ELSPARK							
**			2025-07-13	05:47:35	7LOBE	RLC57-333	KOMMENTAR
**			2025-07-13	05:47:36	7LOBE	RLC57-333	KOMMENTAR
5000-K768844-25			2025-07-13	05:47:40	058249	SYSGENWSTN	KOMMENTAR
*			2025-07-13	05:47:41	058249	SYSGENWSTN	KOMMENTAR
SÄKRAD VID CENTRALSTATIONEN							
***			2025-07-13	05:47:44	7LOBE	RLC57-333	KOMMENTAR
***			2025-07-13	05:47:45	7LOBE	RLC57-333	KOMMENTAR
Relation: 5000-K768844-25:SKAPAT AV OPERATÖR							
7LOBE			2025-07-13	05:48:06	7LOBE	RLC57-333	SYSTEM
***			2025-07-13	05:48:08	7LOBE	RLC57-333	KOMMENTAR
**			2025-07-13	05:48:27	7LOBE	RLC57-333	KOMMENTAR
22-1100: SOM HADE SPRINGJAGIS. KÄNNS SOM DET EJ ÄR KOPPLAT TILL ÄRENDET.							
**			2025-07-13	05:48:27	7LOBE	RLC57-333	KOMMENTAR
22-9300: BEHÖVER FÅ UT UAS							
****			2025-07-13	05:50:13	7LOBE	RLC57-333	KOMMENTAR
****			2025-07-13	05:50:14	7LOBE	RLC57-333	KOMMENTAR
22-1430: THERSE GRUNDIN DUC - BROTTSPATS							
22-1100: LINDVALL DUC- JAKG							
22-9120: DANIEL JANSSON DUC- DÖRRKNACKNING							
***			2025-07-13	05:53:25	7LOBE	RLC57-333	BESLUT
***			2025-07-13	05:53:27	7LOBE	RLC57-333	BESLUT
22-9110: MAXIM GENOMSÖKT, INGET SOM TILLKOMMIT.							
**			2025-07-13	05:55:23	7LOBE	RLC57-333	KOMMENTAR
**			2025-07-13	05:55:23	7LOBE	RLC57-333	KOMMENTAR
BESLUT OM AVSPÄRRNING 04.41 GUSTAV PERSSON							
***			2025-07-13	05:56:21	7LOBE	RLC57-333	BESLUT
***			2025-07-13	05:56:22	7LOBE	RLC57-333	BESLUT
AVLIDEN ANTON JOSEFSSON							
MORD			2025-07-13	05:59:30	7LOBE	RLC57-333	KOMMENTAR
**			2025-07-13	05:59:30	7LOBE	RLC57-333	KOMMENTAR
**			2025-07-13	05:59:32	7LOBE	RLC57-333	KOMMENTAR
22-9120: INNE HOS ULF. KAMERANA SKA TÄCKA GATAN.							
****			2025-07-13	06:02:39	7LOBE	RLC57-333	KOMMENTAR
****			2025-07-13	06:02:40	7LOBE	RLC57-333	KOMMENTAR

Polismyndigheten  
 Tänk på sekretess vid utlämnande  
 TÄNK PÅ SEKRETESSEN INNAN DU LÄMNAR UT HR TILL ALLMÄNHETEN

INFORMATION SOM FRAMKOM VID DÖDSBUD.	2025-07-13	06:03:30	7LOBE	RLC57-333	NOTIS
Senast kontakt med Anton var igår kväll ca kl 21:00. Då önskade Anton bli hämtad vid tågstationen i Karlstad. Föräldrarna hade ej möjlighet att hämta Anton.	2025-07-13	06:03:30	7LOBE	RLC57-333	NOTIS
Han åkte tåg från Stockholm.	2025-07-13	06:03:30	7LOBE	RLC57-333	NOTIS
Han ska ha flertalet skulder till personer Dock visste inte föräldrarna till vem.	2025-07-13	06:03:30	7LOBE	RLC57-333	NOTIS
De har ingen koll på hans umgängeskrets men att han umgås med personer från alla samhällsklasser.	2025-07-13	06:03:30	7LOBE	RLC57-333	NOTIS
När han är i Karlstad så bor han hos olika vänner. Föräldrarna vet ej vilka dessa är eller adresser.	2025-07-13	06:03:30	7LOBE	RLC57-333	NOTIS
Enbart hos sina föräldrar och äter när han är i Karlstad. Bor ej hos sina föräldrar.	2025-07-13	06:03:30	7LOBE	RLC57-333	NOTIS
**	2025-07-13	06:03:32	7LOBE	RLC57-333	NOTIS
OVAN KOPIERAD FRÅN CHATT - 22-5210	2025-07-13	06:04:23	7LOBE	RLC57-333	KOMMENTAR
**	2025-07-13	06:04:24	7LOBE	RLC57-333	KOMMENTAR
22-9160: KLARA PÅ FRATELLI, RINGER ÅTER TILL PTRL NÄR Ö-FILM FINNS ATT HÄMTA	2025-07-13	06:05:45	7LOBE	RLC57-333	KOMMENTAR
22-9160: STYR MOT STADSHOTELLET	2025-07-13	06:05:54	7LOBE	RLC57-333	KOMMENTAR
***	2025-07-13	06:05:55	7LOBE	RLC57-333	KOMMENTAR
22-9300: IT TEKNIKER KOMMER FÅ SÄKRA Ö-FILM FRÅN ULF KAMEROR	2025-07-13	06:06:33	7LOBE	RLC57-333	KOMMENTAR
**	2025-07-13	06:06:34	7LOBE	RLC57-333	KOMMENTAR
JB: 06.05 IT FORENSIKER AKTIVERADE.	2025-07-13	06:07:42	7LOBE	RLC57-333	KOMMENTAR
**	2025-07-13	06:07:43	7LOBE	RLC57-333	KOMMENTAR
22-4120 BEORDRAD VIA F10	2025-07-13	06:08:23	7LOBE	RLC57-333	SYSTEM
22-5210 BEORDRAD VIA F10	2025-07-13	06:08:29	7LOBE	RLC57-333	SYSTEM
**	2025-07-13	06:08:35	7LOBE	RLC57-333	KOMMENTAR
22-5210 HJÄLPER MED DÖRRKNACKNING	2025-07-13	06:08:50	7LOBE	RLC57-333	KOMMENTAR
**	2025-07-13	06:08:51	7LOBE	RLC57-333	KOMMENTAR
22-4120: UNDERSTÄLLER SIG 22-1100	2025-07-13	06:09:05	7LOBE	RLC57-333	KOMMENTAR
**	2025-07-13	06:09:05	7LOBE	RLC57-333	KOMMENTAR
23-9740 Påbörjat uppdrag	2025-07-13	06:09:47	7LOBE	RLC57-333	SYSTEM
23-9740: PÅBÖRJAR SÖK NÄROMRÅDET.	2025-07-13	06:10:20	7LOBE	RLC57-333	KOMMENTAR
**	2025-07-13	06:10:20	7LOBE	RLC57-333	KOMMENTAR
22-9110: ALLMÄNHET KOMMIT FRAM. SÄGER ATT DET STÅR EN PB MED LYSERNA PÅ HERRHAGSGATAN 60. KONTROLLERAR	2025-07-13	06:14:54	7LOBE	RLC57-333	KOMMENTAR
***	2025-07-13	06:14:54	7LOBE	RLC57-333	KOMMENTAR
22-1430: SÅG BILEN TIDIGARE.	2025-07-13	06:15:16	7LOBE	RLC57-333	KOMMENTAR
**	2025-07-13	06:15:17	7LOBE	RLC57-333	KOMMENTAR
Färg:GRÅ Fabrikat:MG Modell:MG5 Typ:PB	2025-07-13	06:15:34	7LOBE	RLC57-333	KOMMENTAR
IAKTAGET/TIPS [REDACTED]	2025-07-13	06:15:34	7LOBE	RLC57-333	KOMMENTAR
**	2025-07-13	06:15:35	7LOBE	RLC57-333	KOMMENTAR
@004401	2025-07-13	06:17:11	058249	SYSGENWSTN	KOMMENTAR
22-9120: IT UTRUSTNINGEN HOS ULF ÄR SÄKRAD I INVÄNTAND PÅ IT TEKINKER.	2025-07-13	06:17:33	7LOBE	RLC57-333	KOMMENTAR
**	2025-07-13	06:17:33	7LOBE	RLC57-333	KOMMENTAR
22-1100: ÖNSKAN ATT RINGA TILL OLIKA TAXIBOLAG FÖR EV KÖRNINGAR TILL OCH FRÅN	2025-07-13	06:19:30	7LOBE	RLC57-333	KOMMENTAR
***	2025-07-13	06:19:31	7LOBE	RLC57-333	KOMMENTAR
22-9160: KLARA PÅ STADSHOTELLET.	2025-07-13	06:19:59	7LOBE	RLC57-333	KOMMENTAR
FRATELLI KOMMER MEJLA Ö-FILM FRÅN LOBBY TILL PTRL.	2025-07-13	06:20:10	7LOBE	RLC57-333	KOMMENTAR
***	2025-07-13	06:20:10	7LOBE	RLC57-333	KOMMENTAR
22-9160: BÖRJAR TRÅLA AV HERRHAGEN, SÖDERIFRÅN.	2025-07-13	06:21:04	7LOBE	RLC57-333	KOMMENTAR
***	2025-07-13	06:21:05	7LOBE	RLC57-333	KOMMENTAR
22-4120: TRÅLAR HERRHAGEN NORRIFRÅN	2025-07-13	06:21:50	7LOBE	RLC57-333	KOMMENTAR
**	2025-07-13	06:21:51	7LOBE	RLC57-333	KOMMENTAR
23-9740: HUND MARKERAR EN TÄNDARE OCH EN SYNLIG BLODFLÄCK NÅGORA METER NORR OM KROPPEN	2025-07-13	06:22:43	7LOBE	RLC57-333	KOMMENTAR
**	2025-07-13	06:22:44	7LOBE	RLC57-333	KOMMENTAR
MITTÅT: SÖDER OM KROPPEN	2025-07-13	06:24:20	7LOBE	RLC57-333	KOMMENTAR
***	2025-07-13	06:25:13	7LOBE	RLC57-333	KOMMENTAR
UND FLAGGA SATT	2025-07-13	06:27:24	7LOBE	RLC57-333	FLAGGA

Polismyndigheten  
 Tänk på sekretess vid utlämnande  
 TÄNK PÅ SEKRETESSEN INNAN DU LÄMNAR UT HR TILL ALLMÄNHETEN

RDC FLAGGA SATT ***	2025-07-13	06:27:25	7LOBE	RLC57-333	FLAGGA
Personnr: [REDACTED] Kön:M	2025-07-13	06:27:40	7LOBE	RLC57-333	KOMMENTAR
KONTROLLERAD NIKLAS ZETTERGREN	2025-07-13	06:29:51	7LOBE	RLC57-333	KOMMENTAR
GEIJERSGATAN - 22-4120	2025-07-13	06:29:52	7LOBE	RLC57-333	KOMMENTAR
**	2025-07-13	06:29:52	7LOBE	RLC57-333	KOMMENTAR
Personnr: [REDACTED] Kön:K	2025-07-13	06:29:53	7LOBE	RLC57-333	KOMMENTAR
KONTROLLERAD JENNIE ANDERSSON	2025-07-13	06:32:03	7LOBE	RLC57-333	KOMMENTAR
GEIJERSGATAN - 22-4120	2025-07-13	06:32:04	7LOBE	RLC57-333	KOMMENTAR
***	2025-07-13	06:32:04	7LOBE	RLC57-333	KOMMENTAR
RLCOP RINGT TAXI BOLAG I KARLSTAD. ENDAST TAXI	2025-07-13	06:32:05	7LOBE	RLC57-333	KOMMENTAR
CITY KARLSTAD HADE EN KÖRNING FRÅN VASAGATAN	2025-07-13	06:32:38	7ROKH	RLC57-323	KOMMENTAR
TILL SKOGHALL KL 00:50. BOKAD AV EN NORSK MAN					
[REDACTED]					
**	2025-07-13	06:32:40	7ROKH	RLC57-323	KOMMENTAR
@7EMNI	2025-07-13	06:34:46	7LOBE	RLC57-333	KOMMENTAR
22-9160: VÄCKT UPP UAS FÖRMÅGA	2025-07-13	06:41:56	7LOBE	RLC57-333	KOMMENTAR
**	2025-07-13	06:41:57	7LOBE	RLC57-333	KOMMENTAR
22-1430: BÖRJAR SAMLAS MYCKET FOLK PÅ	2025-07-13	06:55:52	7EMNI	RLC57-323	KOMMENTAR
BALKONGER VID BROTTSPÅS					
-	2025-07-13	06:55:52	7EMNI	RLC57-323	KOMMENTAR
22-9110 KOMMER ATT LÖSA AV 22-1430 VID AVSPÄRR	2025-07-13	06:56:23	7EMNI	RLC57-323	KOMMENTAR
EFTER GENOMFÖRD DÖRRKNACKNING					
-	2025-07-13	06:56:23	7EMNI	RLC57-323	KOMMENTAR
23-9740 KLAR MED SÖK I NÄROMRÅDET, GENOMFÖR NU	2025-07-13	06:58:23	7EMNI	RLC57-323	KOMMENTAR
UTTÖKAT SÖK					
-	2025-07-13	06:58:23	7EMNI	RLC57-323	KOMMENTAR
22-9150 BEORDRAD VIA DRAG/SLÄPP	2025-07-13	06:58:39	7ISJE	RLC57-322	SYSTEM
-	2025-07-13	06:58:51	7EMNI	RLC57-323	KOMMENTAR
22-1100: RINGT ANTONS TELEFON, GÅR EJ ATT	2025-07-13	07:00:14	7EMNI	RLC57-323	KOMMENTAR
KOMMA FRAM PÅ DEN					
-	2025-07-13	07:00:14	7EMNI	RLC57-323	KOMMENTAR
[REDACTED] KOMMER ATT GENOMFÖRAS DÅ ANTON	2025-07-13	07:00:25	7EMNI	RLC57-323	KOMMENTAR
ÄR AVLIDEN					
-	2025-07-13	07:00:25	7EMNI	RLC57-323	KOMMENTAR
22-9120: PAUSAR DÖRRKNACKNING OCH STYR FÖR	2025-07-13	07:04:35	7EMNI	RLC57-323	KOMMENTAR
AVRAPP					
-	2025-07-13	07:04:36	7EMNI	RLC57-323	KOMMENTAR
ÄVEN 22-5120 STYR FÖR AVRAPP	2025-07-13	07:04:57	7EMNI	RLC57-323	KOMMENTAR
-	2025-07-13	07:04:57	7EMNI	RLC57-323	KOMMENTAR
22-9150 LÄMNAR PSTN FÖR ATT TA ÖVER AVSPÄRRNING	2025-07-13	07:05:19	7EMNI	RLC57-323	KOMMENTAR
-	2025-07-13	07:05:19	7EMNI	RLC57-323	KOMMENTAR
29-3510 BEORDRAD VIA DRAG/SLÄPP	2025-07-13	07:06:17	7EMST	RLC57-332	SYSTEM
-	2025-07-13	07:07:17	7EMNI	RLC57-323	KOMMENTAR
29-3510: TAR KONTAKT MED KRIMINALTEKNIKER VIA	2025-07-13	07:08:08	7EMNI	RLC57-323	KOMMENTAR
TEL FÖR ÖNSKEMÅL KRING DOKUMENTATION					
-	2025-07-13	07:08:09	7EMNI	RLC57-323	KOMMENTAR
22-5110 BEORDRAD VIA DRAG/SLÄPP	2025-07-13	07:14:06	7WIDE	RLC57-333	SYSTEM
-	2025-07-13	07:14:30	7EMNI	RLC57-323	KOMMENTAR
29-3510: PÅBÖRJAR FLYGNING OCH DOKUMENTATION	2025-07-13	07:18:15	7EMNI	RLC57-323	KOMMENTAR
AV BROTTSPÅS					
-	2025-07-13	07:18:15	7EMNI	RLC57-323	KOMMENTAR
FÖR K.D P4 VÄRMLAND PÅ PLATS VID BROTTSPÅS	2025-07-13	07:19:08	7EMNI	RLC57-323	KOMMENTAR
FÖR ATT FOTOGRAFERA					
-	2025-07-13	07:19:08	7EMNI	RLC57-323	KOMMENTAR
22-9160 Klar_på_plats	2025-07-13	07:20:09	7EMNI	RLC57-323	SYSTEM
22-9160 Avrapportering	2025-07-13	07:20:16	7EMNI	RLC57-323	SYSTEM
22-5210 Klar_på_plats	2025-07-13	07:20:48	7EMNI	RLC57-323	SYSTEM
22-5210 Avrapportering	2025-07-13	07:20:55	7EMNI	RLC57-323	SYSTEM
-	2025-07-13	07:21:11	7EMNI	RLC57-323	KOMMENTAR
23-9740: KLAR MED SÖK,, STYR ÅTER MOT ÖREBRO	2025-07-13	07:21:54	7EMNI	RLC57-323	KOMMENTAR
-	2025-07-13	07:21:55	7EMNI	RLC57-323	KOMMENTAR
22-9400 BEORDRAD VIA DRAG/SLÄPP	2025-07-13	07:21:55	7EMST	RLC57-332	SYSTEM
23-9740 Klar_på_plats	2025-07-13	07:22:04	7EMNI	RLC57-323	SYSTEM
23-9740 Ledig	2025-07-13	07:22:04	7EMNI	RLC57-323	SYSTEM
-	2025-07-13	07:22:07	7EMNI	RLC57-323	KOMMENTAR
@7ALNO	2025-07-13	07:23:14	7ALNO	200056899	KOMMENTAR
**	2025-07-13	07:23:15	7ALNO	200056899	KOMMENTAR

Polismyndigheten  
 Tänk på sekretess vid utlämnande  
 TÄNK PÅ SEKRETESSEN INNAN DU LÄMNAR UT HR TILL ALLMÄNHETEN

SEKRETESS

DÅ DÖRRKNACKNING ÄR PAUSAD HAR OP LYFT TANKEN MED PIC GÄLLANDE EV DIGITAL DÖRRKNACKNING AV PKC FÖR AVLASTNING - KAN ENL PIC BLI AKTUELLT VID SENARE TILLFÄLLE	2025-07-13	07:24:26	7EMNI	RLC57-323	KOMMENTAR
-	2025-07-13	07:24:27	7EMNI	RLC57-323	KOMMENTAR
22-1100 Klar_på_plats	2025-07-13	07:27:41	7EMNI	RLC57-323	SYSTEM
22-1100 Avrapportering	2025-07-13	07:27:51	7EMNI	RLC57-323	SYSTEM
-	2025-07-13	07:28:38	7TORO	RLC57-301	BESLUT
PIC DAG STEFAN FRID	2025-07-13	07:28:38	7TORO	RLC57-301	BESLUT
-	2025-07-13	07:28:43	7TORO	RLC57-301	KOMMENTAR
22-4120 Klar_på_plats	2025-07-13	07:28:57	7EMNI	RLC57-323	SYSTEM
22-4120 Avrapportering	2025-07-13	07:29:04	7EMNI	RLC57-323	SYSTEM
-	2025-07-13	07:29:22	7EMNI	RLC57-323	KOMMENTAR
29-3510 Påbörjat uppdrag	2025-07-13	07:29:37	7EMNI	RLC57-323	SYSTEM
22-9150 Påbörjat uppdrag	2025-07-13	07:29:41	7EMNI	RLC57-323	SYSTEM
-	2025-07-13	07:29:43	7EMNI	RLC57-323	KOMMENTAR
PIC KVITTERAT	2025-07-13	07:31:11	7EMNI	RLC57-323	KOMMENTAR
-	2025-07-13	07:31:11	7EMNI	RLC57-323	KOMMENTAR
22-9300 Klar_på_plats	2025-07-13	07:31:34	7EMNI	RLC57-323	SYSTEM
22-9300 Avrapportering	2025-07-13	07:31:41	7EMNI	RLC57-323	SYSTEM
-	2025-07-13	07:31:45	7EMNI	RLC57-323	KOMMENTAR
22-5110 STYR MOT AVSPÄRRNINGEN	2025-07-13	07:32:56	7EMNI	RLC57-323	KOMMENTAR
-	2025-07-13	07:32:57	7EMNI	RLC57-323	KOMMENTAR
22-9150 Klar_på_plats	2025-07-13	07:33:12	7ASJA	RLC57-331	SYSTEM
-	2025-07-13	07:34:32	7EMNI	RLC57-323	KOMMENTAR
22-9150 HAR BYTT BIL MED 22-1430	2025-07-13	07:35:05	7EMNI	RLC57-323	KOMMENTAR
-	2025-07-13	07:35:05	7EMNI	RLC57-323	KOMMENTAR
22-1430 ANVÄNDS I AVSPÄRRNINGEN FÖR ATT DÖLJA KROPPEN FRÅN ALLMÄNHET	2025-07-13	07:35:22	7ASJA	RLC57-331	KOMMENTAR
-	2025-07-13	07:35:23	7ASJA	RLC57-331	KOMMENTAR
ROBERT NIELSEN NUMERA I 22-1430 UTSEDD DUC AVSPÄRRNING	2025-07-13	07:35:35	7EMNI	RLC57-323	KOMMENTAR
-	2025-07-13	07:35:36	7EMNI	RLC57-323	KOMMENTAR
UAS KLARA MED DOKUMENTATION, HÖGT, LÅGT + OMGIVNING HERRHAGEN	2025-07-13	07:36:59	7EMNI	RLC57-323	KOMMENTAR
-	2025-07-13	07:36:59	7EMNI	RLC57-323	KOMMENTAR
23:9300 UPPMANAT UAS ATT FLYGA LÄNGS MED JÄRNVÄG FÖR EV FÖREMÅL	2025-07-13	07:38:20	7EMNI	RLC57-323	KOMMENTAR
-	2025-07-13	07:38:20	7EMNI	RLC57-323	KOMMENTAR
22-9120 Klar_på_plats	2025-07-13	07:38:46	7ASJA	RLC57-331	SYSTEM
SAMTLIGA SAMTAL I DÖRRKNACKNING DOKUMENTERAS SOM FÖRHÖR	2025-07-13	07:38:47	7EMNI	RLC57-323	KOMMENTAR
-	2025-07-13	07:38:47	7EMNI	RLC57-323	KOMMENTAR
22-9120 Avrapportering	2025-07-13	07:39:07	7ASJA	RLC57-331	SYSTEM
22-5110 Påbörjat uppdrag	2025-07-13	07:39:16	7EMNI	RLC57-323	SYSTEM
-	2025-07-13	07:39:19	7EMNI	RLC57-323	KOMMENTAR
29-3510: GENOMFÖR SAKSAK EFTER EV MORDVAPEN ELLER ANNAT SOM KAN KOPPLAS	2025-07-13	07:40:31	7EMNI	RLC57-323	KOMMENTAR
-	2025-07-13	07:40:31	7EMNI	RLC57-323	KOMMENTAR
@7ISJE	2025-07-13	07:46:11	7ISJE	RLC57-322	KOMMENTAR
-	2025-07-13	07:46:12	7ISJE	RLC57-322	KOMMENTAR
@7JELO	2025-07-13	07:46:16	7JELO	RLC57-350	KOMMENTAR
*	2025-07-13	07:46:16	7JELO	RLC57-350	KOMMENTAR
Färg:SVART Fabrikat:BLACK Modell:BOBBER Landskod:SE Typ:MC	2025-07-13	07:48:48	7EMNI	RLC57-323	KOMMENTAR
IAKTAGET/TIPS [REDACTED] SE	2025-07-13	07:48:49	7EMNI	RLC57-323	KOMMENTAR
-	2025-07-13	07:48:52	7EMNI	RLC57-323	KOMMENTAR
REGISTERSLAGNING SKYDDAD SKYDDAD	2025-07-13	07:50:05	7EMNI	RLC57-323	KOMMENTAR
ÄGARE AV MC, TROLIG FÖRARE	2025-07-13	07:50:05	7EMNI	RLC57-323	KOMMENTAR
-	2025-07-13	07:50:08	7EMNI	RLC57-323	KOMMENTAR
22-9110: OVAN MC HAR PASSERAT BROTTSPLATS OCH AVSPÄRRNING. INTE AGERAT NYFIKET MEN HAR VARIT INNE OCH SNURRAT/VÄNDT PÅ EN SIDOGATA	2025-07-13	07:50:48	7EMNI	RLC57-323	KOMMENTAR
-	2025-07-13	07:50:48	7EMNI	RLC57-323	KOMMENTAR
22-9400 Påbörjat uppdrag	2025-07-13	07:54:01	7EMNI	RLC57-323	SYSTEM
-	2025-07-13	07:54:04	7EMNI	RLC57-323	KOMMENTAR
KRIMINALTEKNIKER FRÅN STOCKHOLM PÅVÄG, PASSERAT SÖDERTÄLJE	2025-07-13	07:54:17	7EMNI	RLC57-323	KOMMENTAR

Polismyndigheten  
 Tänk på sekretess vid utlämnande  
 TÄNK PÅ SEKRETESSEN INNAN DU LÄMNAR UT HR TILL ALLMÄNHETEN

SEKRETESS

-	2025-07-13	07:54:18	7EMNI	RLC57-323	KOMMENTAR
22-9160 Ledig	2025-07-13	07:55:54	7AGAB	RLC57-391	SYSTEM
***	2025-07-13	07:56:01	7AGAB	RLC57-391	KOMMENTAR
22-9150 Avrapportering	2025-07-13	08:04:21	7EMNI	RLC57-323	SYSTEM
-	2025-07-13	08:04:25	7EMNI	RLC57-323	KOMMENTAR
@090015	2025-07-13	08:19:54	090015	SYSGENWSTN	KOMMENTAR
29-3510 Klar på plats	2025-07-13	08:20:13	7EMNI	RLC57-323	SYSTEM
29-3510 Avrapportering	2025-07-13	08:20:26	7EMNI	RLC57-323	SYSTEM
-	2025-07-13	08:25:43	7EMNI	RLC57-323	KOMMENTAR
JB ÖNSKAR BPU HUND TILL PLATSEN.	2025-07-13	08:26:30	7JELO	RLC57-350	KOMMENTAR
*	2025-07-13	08:26:31	7JELO	RLC57-350	KOMMENTAR
22-9170 BEORDRAD VIA DRAG/SLÄPP	2025-07-13	08:26:59	7EMST	RLC57-332	SYSTEM
22-9300: ÄNDRADE DIREKTIV FRÅN	2025-07-13	08:27:00	7EMNI	RLC57-323	KOMMENTAR
KRIMINALTEKNIKER: ÖNSKAR ATT KROPPEN TÄCKS MED ETT TÄLT					
-	2025-07-13	08:27:00	7EMNI	RLC57-323	KOMMENTAR
22-9170 Påbörjat uppdrag	2025-07-13	08:27:02	7EMST	RLC57-332	SYSTEM
22-9170 TILLSER ATT ETT TÄLT HÄMTAS UPP OCH FÖRS TILL BROTTSPLATS, SAMT EN HINK FÖR ATT TÄCKA ÖVER TÄNDAREN SOM ANTRÄFFATS	2025-07-13	08:28:05	7EMNI	RLC57-323	KOMMENTAR
-	2025-07-13	08:28:06	7EMNI	RLC57-323	KOMMENTAR
RLCB> HUNDBEREDSKAPEN	2025-07-13	08:28:28	7JELO	RLC57-350	KOMMENTAR
*	2025-07-13	08:28:29	7JELO	RLC57-350	KOMMENTAR
BEREDSKAPEN KOMMER ÅTERKOMMA	2025-07-13	08:29:09	7JELO	RLC57-350	KOMMENTAR
*	2025-07-13	08:29:10	7JELO	RLC57-350	KOMMENTAR
22-1430: INFORMERAT OM ATT MAN VARIT I KONTAKT MED ÄGARE AV DEN PRIVATA KAMERANS DOTTER, SOM ÄVEN HON HAR TILLGÅNG TILL DESSA. HON HAR SAGT ATT DET SOM SYNTS PÅ FILMEN ÄR ATT MÅLSÄGANDE KOMMER IN I BILD, ENSAM, SÄTTER SIG UTANFÖR OCH ATT HAN SEDAN LÄGGER SIG NER. INGEN ANNAN PERSON SOM SYNS TILL	2025-07-13	08:31:49	7EMNI	RLC57-323	KOMMENTAR
-	2025-07-13	08:31:50	7EMNI	RLC57-323	KOMMENTAR
22-1100 Ledig	2025-07-13	08:33:00	7WIDE	RLC57-333	SYSTEM
*	2025-07-13	08:33:09	7WIDE	RLC57-333	KOMMENTAR
22-1430: INVÄNTAR FILMEN FRÅN ÄGARE	2025-07-13	08:34:28	7EMNI	RLC57-323	KOMMENTAR
-	2025-07-13	08:34:28	7EMNI	RLC57-323	KOMMENTAR
BPU HUND KOMMER IN. HÖR AV SIG NÄR HON ÄR LASTAD OCH KLAR	2025-07-13	08:39:01	7JELO	RLC57-350	KOMMENTAR
*	2025-07-13	08:39:01	7JELO	RLC57-350	KOMMENTAR
22-1430: IAKKTAGET AV PTRL FRÅN FILM: MÅ HAR KOMMIT MED BRA FART I STEGET, PLÖTSLIGT VID AKTUELL KAMERA, STANNAR OCH SÄTTER SIG NER PÅ KNÄNA, RAMLAR NER, RYCKER OCH SKAKAR	2025-07-13	08:39:22	7EMNI	RLC57-323	KOMMENTAR
-	2025-07-13	08:39:23	7EMNI	RLC57-323	KOMMENTAR
22-5210 Ledig	2025-07-13	08:40:26	7VIDU	RLC57-353	SYSTEM
BESLUT OM AVSPÄRRNING AV AKTUELL ADRESS SOM INNEHAR KAMERAN SAMT REELL HUSRANNSAKAN MED SYFTE ATT SÄKRA ÖVERVAKNINGSFILM FATTAT AV JB SPÄNBO KL 08:39	2025-07-13	08:42:20	7EMNI	RLC57-323	BESLUT
-	2025-07-13	08:42:24	7EMNI	RLC57-323	KOMMENTAR
ÄVEN BESLAG AV TELEFONER TILLHÖRANDE PERSONERNA SOM INNEHAR DOKUMENTATION FRÅN KAMERAN	2025-07-13	08:43:08	7EMNI	RLC57-323	BESLUT
-	2025-07-13	08:43:09	7EMNI	RLC57-323	BESLUT
ÅTKOMSTSKYDD ÄNDRAT	2025-07-13	08:43:13	7EMST	RLC57-332	SYSTEM
23-9150 TILLAGDA I ÅTKOMSTSKYDD	2025-07-13	08:43:22	7EMST	RLC57-332	KOMMENTAR
*	2025-07-13	08:43:22	7EMST	RLC57-332	KOMMENTAR
FASTIGHET SOM INNEHAR KAMERAN SKALL VARA LÅNGGATAN 56A	2025-07-13	08:44:43	7EMNI	RLC57-323	NOTIS
-	2025-07-13	08:44:48	7EMNI	RLC57-323	KOMMENTAR
22-1430: HÅLLER FÖRHÖR MED ULF, BOENDE PÅ ADRESSEN	2025-07-13	08:45:07	7EMNI	RLC57-323	KOMMENTAR
-	2025-07-13	08:45:07	7EMNI	RLC57-323	KOMMENTAR
PÅ FILMEN VERKAR DET ENL 22-1430 SOM ATT MÅ KOMMER FRÅN MAXIM-HÅLLET, ALLTSÅ SÖDER IFRÅN PÅ LÅNGGATAN	2025-07-13	08:50:25	7EMNI	RLC57-323	KOMMENTAR
-	2025-07-13	08:50:25	7EMNI	RLC57-323	KOMMENTAR

Polismyndigheten  
 Tänk på sekretess vid utlämnande  
 TÄNK PÅ SEKRETESSEN INNAN DU LÄMNAR UT HR TILL ALLMÄNHETEN

ÅTKOMSTSKYDD ÄNDRAT	2025-07-13	08:56:34	7ASJA	RLC57-331	SYSTEM
22-9300 TILLAGD I HR	2025-07-13	08:56:49	7ASJA	RLC57-331	KOMMENTAR
-	2025-07-13	08:56:50	7ASJA	RLC57-331	KOMMENTAR
DISTRIKSLÄKARJOURNEN RINGER IN, HAR BLIVIT MEDDELAD ATT HAN BEHÖVER KOMMA TILL PLATSEN NÄR TEKNIKER ÄR KLARA. HAN GÅR AV SIN JOUR NU SÅ NÄR LÄKARE BEHÖVS FÅR MAN RINGA VÄXELN PÅ CSK	2025-07-13	08:58:49	7ASJA	RLC57-331	KOMMENTAR
-	2025-07-13	09:04:38	7EMST	RLC57-332	KOMMENTAR
23-9170: FÖRSÖKT TÄCKA KROPPEN SÅ GOTT DET GÅR. FANNS INGET TÄLT PÅ PSTN	2025-07-13	09:04:39	7EMST	RLC57-332	KOMMENTAR
*	2025-07-13	09:06:12	7ASJA	RLC57-331	SYSTEM
22-4120 Ledig	2025-07-13	09:06:56	7EMST	RLC57-332	KOMMENTAR
*	2025-07-13	09:08:56	7EMST	RLC57-332	KOMMENTAR
23-9300: ÅKER UT TILL BROTTSPLATSEN MED ETT TÄLT	2025-07-13	09:08:57	7EMST	RLC57-332	KOMMENTAR
*	2025-07-13	09:11:07	7EMST	RLC57-332	BESLUT
BESLUT OM ATT MAXIM SKALL AVSPÄRRAS KL 09:09 AV JB SPÄNBO SAMT REELLE HUSIS FÖR ATT EFTERSÖKA EV MORDVAPEN	2025-07-13	09:11:07	7EMST	RLC57-332	BESLUT
*	2025-07-13	09:11:55	7EMST	RLC57-332	SYSTEM
Relation: 5701-20250713-0248 KOPIERAD AV OPERATÖR 7EMST	2025-07-13	09:11:55	7EMST	RLC57-332	SYSTEM
-	2025-07-13	09:12:07	7ISJE	RLC57-322	KOMMENTAR
22-9170 Klar_på_plats	2025-07-13	09:12:37	7VIDU	RLC57-353	SYSTEM
22-9170 Ledig	2025-07-13	09:12:38	7VIDU	RLC57-353	SYSTEM
*	2025-07-13	09:12:41	7VIDU	RLC57-353	KOMMENTAR
22-9300 Ledig	2025-07-13	09:14:33	7ISJE	RLC57-322	SYSTEM
-	2025-07-13	09:14:56	7ISJE	RLC57-322	KOMMENTAR
22-9400 DAG YB TAR ÖVER PIC	2025-07-13	09:15:56	7ISJE	RLC57-322	BESLUT
-	2025-07-13	09:15:56	7ISJE	RLC57-322	BESLUT
22-9170 BEORDRAD VIA DRAG/SLÄPP	2025-07-13	09:16:10	7ALSU	RLC57-321	SYSTEM
22-9170 Påbörjat uppdrag	2025-07-13	09:16:20	7ALSU	RLC57-321	SYSTEM
RIKTAR SÄGER ATT DE INVÄNTAR TÄLT FÖR ATT SÄTTA ÖVER KROPPEN	2025-07-13	09:16:39	7ALSU	RLC57-321	KOMMENTAR
-	2025-07-13	09:16:39	7ALSU	RLC57-321	KOMMENTAR
Personnr: ██████████ Kön:K	2025-07-13	09:19:06	7ISJE	RLC57-322	KOMMENTAR
REGISTERSLAGNING LENA LIANG ERIKSSON	2025-07-13	09:19:06	7ISJE	RLC57-322	KOMMENTAR
BOENDE MED ULF HANSSON PÅ ADRESSEN KAMERAN FINNS	2025-07-13	09:19:06	7ISJE	RLC57-322	KOMMENTAR
-	2025-07-13	09:19:09	7ISJE	RLC57-322	KOMMENTAR
22-9400: RINGER RDC	2025-07-13	09:24:42	7ISJE	RLC57-322	KOMMENTAR
-	2025-07-13	09:24:52	7ISJE	RLC57-322	KOMMENTAR
KRIM TEKNIKER FRÅN STOCHKOLM FRAMME OM 45 MINUTER, FRID MÖTER UPP DEM	2025-07-13	09:27:24	7ISJE	RLC57-322	KOMMENTAR
-	2025-07-13	09:27:25	7ISJE	RLC57-322	KOMMENTAR
RÄTTELSE OVAN: KAMERA PLACERAD LÅNGGATAN 56B (INFO FRÅN CHATT)	2025-07-13	09:30:18	7EMNI	RLC57-323	NOTIS
-	2025-07-13	09:30:20	7EMNI	RLC57-323	NOTIS
Personnr: ██████████	2025-07-13	09:30:36	7ISJE	RLC57-322	KOMMENTAR
BERÖRD ISABELLE PERSSON	2025-07-13	09:30:36	7ISJE	RLC57-322	KOMMENTAR
EPORTERADE FILMEN TILL PTRL	2025-07-13	09:30:36	7ISJE	RLC57-322	KOMMENTAR
-	2025-07-13	09:30:39	7ISJE	RLC57-322	KOMMENTAR
22-1720 BEORDRAD VIA DRAG/SLÄPP	2025-07-13	09:32:20	7ISJE	RLC57-322	SYSTEM
22-9620 BEORDRAD VIA DRAG/SLÄPP	2025-07-13	09:32:20	7VIDU	RLC57-353	SYSTEM
PLATSUNDERSÖKNING	2025-07-13	09:32:26	7VIDU	RLC57-353	KOMMENTAR
*	2025-07-13	09:32:26	7VIDU	RLC57-353	KOMMENTAR
22-1720: DÖRRKNACKNING	2025-07-13	09:32:56	7ISJE	RLC57-322	KOMMENTAR
-	2025-07-13	09:33:01	7ISJE	RLC57-322	KOMMENTAR
22-9620 Påbörjat uppdrag	2025-07-13	09:42:58	7EMNI	RLC57-323	SYSTEM
-	2025-07-13	09:43:01	7EMNI	RLC57-323	KOMMENTAR
22-9150 Ledig	2025-07-13	09:51:59	7AGAB	RLC57-391	SYSTEM
22-9170 PATRULLEN OMPRIORITERAD	2025-07-13	09:52:42	7EMNI	RLC57-323	SYSTEM
5701-20250713-0248					
22-1720 PATRULLEN OMPRIORITERAD	2025-07-13	09:53:41	7EMNI	RLC57-323	SYSTEM
5701-20250713-0248					
-	2025-07-13	09:54:19	7EMNI	RLC57-323	KOMMENTAR
22-9170 SAMT 22-1720 KOMMER ATT HANTERA HUSIS	2025-07-13	09:54:57	7EMNI	RLC57-323	KOMMENTAR

Polismyndigheten  
 Tänk på sekretess vid utlämnande  
 TÄNK PÅ SEKRETESSEN INNAN DU LÄMNAR UT HR TILL ALLMÄNHETEN

PÅ MAXIM, SE HR-KOPIA						
-	2025-07-13	09:54:57	7EMNI	RLC57-323	KOMMENTAR	
39-6770 BEORDRAD VIA DRAG/SLÄPP	2025-07-13	09:58:33	7EMNI	RLC57-323	SYSTEM	
-	2025-07-13	09:58:36	7EMNI	RLC57-323	KOMMENTAR	
22-9120 Ledig	2025-07-13	10:01:34	7ISJE	RLC57-322	SYSTEM	
22-9400 PATRULLEN OMPRIORITERAD	2025-07-13	10:05:12	7EMNI	RLC57-323	SYSTEM	
5701-20250713-0248						
22-9110 Klar på plats	2025-07-13	10:05:35	7VIDU	RLC57-353	SYSTEM	
22-9110 Ledig	2025-07-13	10:05:37	7VIDU	RLC57-353	SYSTEM	
*	2025-07-13	10:05:43	7VIDU	RLC57-353	KOMMENTAR	
22-9620: UPPHITTAD GULDKEDJA PÅ BAKSIDAN AV MAXIM. DIREKTIV FRÅN JB ATT DOKUMENTERA PLATS FÖR ANTRÄFFANDE	2025-07-13	10:08:21	7EMNI	RLC57-323	KOMMENTAR	
-	2025-07-13	10:08:21	7EMNI	RLC57-323	KOMMENTAR	
TILLÄGG OVAN: GULDKEDJA SKALL VARA UPPHITTAD OCH HANTERAD AV ALLMÄNHET, SEDAN LÄMNAD TILL HUNDPTL	2025-07-13	10:10:22	7EMNI	RLC57-323	KOMMENTAR	
-	2025-07-13	10:10:22	7EMNI	RLC57-323	KOMMENTAR	
39-6770 Påbörjat uppdrag	2025-07-13	10:15:23	7EMNI	RLC57-323	SYSTEM	
TEKNIKER PÅBÖRJAR BPU	2025-07-13	10:15:35	7EMNI	RLC57-323	KOMMENTAR	
-	2025-07-13	10:15:35	7EMNI	RLC57-323	KOMMENTAR	
23-9920 BEORDRAD VIA DRAG/SLÄPP	2025-07-13	10:19:57	7ASJA	RLC57-331	SYSTEM	
BPU HUND ÅKER FRÅN ÖREBRO NU	2025-07-13	10:20:05	7ASJA	RLC57-331	KOMMENTAR	
-	2025-07-13	10:20:06	7ASJA	RLC57-331	KOMMENTAR	
Relation: 5701-20250713-0276 KOPIERAD AV OPERATÖR 7EMNI	2025-07-13	10:20:19	7EMNI	RLC57-323	SYSTEM	
Relation: 5701-20250713-0277 KOPIERAD AV OPERATÖR 7ISJE	2025-07-13	10:20:28	7ISJE	RLC57-322	SYSTEM	
23-9920 PATRULLEN OMPRIORITERAD	2025-07-13	10:21:09	7EMNI	RLC57-323	SYSTEM	
5701-20250713-0276						
39-6770 PATRULLEN OMPRIORITERAD	2025-07-13	10:21:57	7EMNI	RLC57-323	SYSTEM	
5701-20250713-0276						
-	2025-07-13	10:22:16	7EMNI	RLC57-323	KOMMENTAR	
BPU HANTERAS I HR-KOPIA	2025-07-13	10:22:25	7EMNI	RLC57-323	KOMMENTAR	
-	2025-07-13	10:22:25	7EMNI	RLC57-323	KOMMENTAR	
ÄVEN HUSRANNSAKAN HOS MÄ:S EX-FLICKVÄN HANTERAS I HR-KOPIA	2025-07-13	10:24:05	7EMNI	RLC57-323	KOMMENTAR	
-	2025-07-13	10:24:05	7EMNI	RLC57-323	KOMMENTAR	
Länkad Per Händelse 5701-20250713-0260	2025-07-13	10:25:40	7JELO	RLC57-350	SYSTEM	
-	2025-07-13	10:25:58	7ISJE	RLC57-322	KOMMENTAR	
Personnr: ████████ Kön:K	2025-07-13	10:26:22	7ISJE	RLC57-322	KOMMENTAR	
BERÖRD FATIMA HANSEN	2025-07-13	10:26:23	7ISJE	RLC57-322	KOMMENTAR	
EX FLICKVÄN TILL MÄ	2025-07-13	10:26:23	7ISJE	RLC57-322	KOMMENTAR	
-	2025-07-13	10:26:25	7ISJE	RLC57-322	KOMMENTAR	
Personnr: ████████ Kön:M	2025-07-13	10:26:45	7EMNI	RLC57-323	KOMMENTAR	
BERÖRD ANDERS HEDBERG	2025-07-13	10:26:46	7EMNI	RLC57-323	KOMMENTAR	
HANTERAT GULDKEDJAN	2025-07-13	10:26:46	7EMNI	RLC57-323	KOMMENTAR	
-	2025-07-13	10:27:01	7EMNI	RLC57-323	KOMMENTAR	
TELNR ANDERS ████████: SKALL VARA HANS SAMBO SOM TIDIGT IMORSE HITTAT KEDJAN OCH ÖVERLÄMNAT DENNA TILL ANDERS	2025-07-13	10:28:05	7EMNI	RLC57-323	KOMMENTAR	
-	2025-07-13	10:28:05	7EMNI	RLC57-323	KOMMENTAR	
KEDJAN NUMERA SÄKRAD AV PTRL	2025-07-13	10:28:15	7EMNI	RLC57-323	KOMMENTAR	
-	2025-07-13	10:28:16	7EMNI	RLC57-323	KOMMENTAR	
INGA TECKEN PÅ ATT PLATSEN DÄR KEDJAN ANTRÄFFATS ÄR BROTTSPATS, SKALL VARA I ANSLUTNING TILL MAXIM	2025-07-13	10:28:49	7EMNI	RLC57-323	KOMMENTAR	
-	2025-07-13	10:28:49	7EMNI	RLC57-323	KOMMENTAR	
29-3510 Ledig	2025-07-13	10:30:46	7WIDE	RLC57-333	SYSTEM	
22-9170: ANTRÄFFATS SPYA I LINJE MED DÄR DEN AVLIDNE TROLIGTVIS HAR GÅTT, EV ATT DEN TILLHÖR HONOM	2025-07-13	10:30:48	7EMNI	RLC57-323	KOMMENTAR	
-	2025-07-13	10:30:49	7EMNI	RLC57-323	KOMMENTAR	
20-2439 BEORDRAD VIA DRAG/SLÄPP	2025-07-13	10:32:39	7WIDE	RLC57-333	SYSTEM	
20-2439 KOMMER BEDRIVA DÖRRKNACKNING	2025-07-13	10:32:59	7WIDE	RLC57-333	KOMMENTAR	
*	2025-07-13	10:32:59	7WIDE	RLC57-333	KOMMENTAR	
Relation: 5701-20250713-0286 KOPIERAD AV OPERATÖR 7ISJE	2025-07-13	10:45:42	7ISJE	RLC57-322	SYSTEM	

Polismyndigheten  
 Tänk på sekretess vid utlämnande  
 TÄNK PÅ SEKRETESSEN INNAN DU LÄMNAR UT HR TILL ALLMÄNHETEN

-	2025-07-13 10:50:50	7ISJE	RLC57-322	KOMMENTAR
Personnr: ██████████ Kön:K	2025-07-13 10:51:19	7ISJE	RLC57-322	KOMMENTAR
BERÖRD MICHELLE BLOMQVIST	2025-07-13 10:51:20	7ISJE	RLC57-322	KOMMENTAR
KONTROLLERAS UTANFÖR CLUB MAXIM	2025-07-13 10:51:20	7ISJE	RLC57-322	KOMMENTAR
-	2025-07-13 10:51:22	7ISJE	RLC57-322	KOMMENTAR
MICHELLE KONTROLLERAD TIDIGARE AV 22-9170 NÄR HON KOMMER UT FRÅN CLUB MAXIM, UPPGETT ATT HON JOBBAT UNDER NATTEN, OKLART OM HON NYSS GÅTT AV ELLER SOVIT PÅ KLUBBEN	2025-07-13 10:52:02	7ISJE	RLC57-322	KOMMENTAR
-	2025-07-13 10:52:03	7ISJE	RLC57-322	KOMMENTAR
22-9170 TIDIGARE ANTRÄFFAT ETT BLÅTT PLAGG MELLAN LÅNGGATAN 57A OCH 59, EV BIKINITROSOR, TEKNIKER INFORMERADE OM DETTA	2025-07-13 10:54:42	7EMNI	RLC57-323	KOMMENTAR
-	2025-07-13 10:54:42	7EMNI	RLC57-323	KOMMENTAR
22-8540 BEORDRAD VIA DRAG/SLÄPP	2025-07-13 10:54:46	7ALSU	RLC57-321	SYSTEM
-	2025-07-13 10:54:48	7ALSU	RLC57-321	KOMMENTAR
22-8540 Ledig	2025-07-13 10:55:15	7ISJE	RLC57-322	SYSTEM
-	2025-07-13 10:55:42	7EMNI	RLC57-323	KOMMENTAR
22-8540 BEORDRAD VIA DRAG/SLÄPP	2025-07-13 11:05:17	7ISJE	RLC57-322	SYSTEM
22-8540 Påbörjat uppdrag	2025-07-13 11:05:21	7ISJE	RLC57-322	SYSTEM
-	2025-07-13 11:05:23	7ISJE	RLC57-322	KOMMENTAR
Länkad Per Händelse 5701-20250713-0303	2025-07-13 11:45:51	7ALSU	RLC57-321	SYSTEM
INHÄMTNING AV KAMERAMATERIAL FRÅN PREEM I LÄNKAT	2025-07-13 11:47:12	7EMNI	RLC57-323	KOMMENTAR
-	2025-07-13 11:47:12	7EMNI	RLC57-323	KOMMENTAR
22-8220 BEORDRAD VIA DRAG/SLÄPP	2025-07-13 11:58:35	7ISJE	RLC57-322	SYSTEM
-	2025-07-13 11:59:17	7EMNI	RLC57-323	KOMMENTAR
22-8210 BEORDRAD VIA DRAG/SLÄPP	2025-07-13 11:59:34	7ISJE	RLC57-322	SYSTEM
22-1430 ÖNSKAT YTTERLIGARE RESURS TILL NORRA ÄNDEN AV LÅNGGATAN, FÅTT UPPGIFTER GÄLLANDE YTTERLIGARE ÖVKNFILM SOM KAN VARA AV INTRESSE	2025-07-13 11:59:50	7EMNI	RLC57-323	KOMMENTAR
-	2025-07-13 11:59:50	7EMNI	RLC57-323	KOMMENTAR
22-8350 BEORDRAD VIA DRAG/SLÄPP	2025-07-13 12:00:22	7ISJE	RLC57-322	SYSTEM
22-1720 TAR SIG TILL NORRA ÄNDEN	2025-07-13 12:00:39	7EMNI	RLC57-323	KOMMENTAR
-	2025-07-13 12:00:39	7EMNI	RLC57-323	KOMMENTAR
22-1720 BEORDRAD VIA DRAG/SLÄPP	2025-07-13 12:00:56	7EMNI	RLC57-323	SYSTEM
22-1720 Påbörjat uppdrag	2025-07-13 12:01:05	7EMNI	RLC57-323	SYSTEM
-	2025-07-13 12:01:07	7EMNI	RLC57-323	KOMMENTAR
22-8340 BEORDRAD VIA DRAG/SLÄPP	2025-07-13 12:01:10	7ISJE	RLC57-322	SYSTEM
-	2025-07-13 12:01:16	7EMNI	RLC57-323	KOMMENTAR
22-1720 GÅR NER TILL AKTUELL ADRESS, BIL STÅR KVAR BERGSSLAGSGATAN VID MAXIM	2025-07-13 12:01:51	7EMNI	RLC57-323	KOMMENTAR
-	2025-07-13 12:01:51	7EMNI	RLC57-323	KOMMENTAR
22-8230 BEORDRAD VIA DRAG/SLÄPP	2025-07-13 12:02:04	7ISJE	RLC57-322	SYSTEM
-	2025-07-13 12:02:19	7EMNI	RLC57-323	KOMMENTAR
22-8540 PATRULLEN OMPRIORITERAD 5701-20250713-0306	2025-07-13 12:03:56	7EMST	RLC57-332	SYSTEM
-	2025-07-13 12:04:01	7ISJE	RLC57-322	KOMMENTAR
22-8540: UTREDNINGSAÅTGÄRDER PÅ HOTELLET I OVAN HR	2025-07-13 12:04:35	7EMST	RLC57-332	KOMMENTAR
*	2025-07-13 12:04:35	7EMST	RLC57-332	KOMMENTAR
Länkad Per Händelse 5701-20250713-0306	2025-07-13 12:04:59	7EMST	RLC57-332	SYSTEM
-	2025-07-13 12:05:26	7ISJE	RLC57-322	KOMMENTAR
22-5110 PATRULLEN OMPRIORITERAD 5701-20250713-0248	2025-07-13 12:16:20	7ISJE	RLC57-322	SYSTEM
-	2025-07-13 12:16:37	7ISJE	RLC57-322	KOMMENTAR
22-1720: VID GRANNHUSET FINNS DET EN KAMERA TILL, OM 40 MIN KOMMER EN LARMKILLE SOM KAN HJÄLPA TILL ATT GE OSS BILDEN. PTRL ÖNSKAR ETT USB MINNE TILL PLATSEN	2025-07-13 12:17:35	7ISJE	RLC57-322	KOMMENTAR
-	2025-07-13 12:17:38	7ISJE	RLC57-322	KOMMENTAR
Länkad Per Händelse 5701-20250713-0317	2025-07-13 12:27:04	7ASJA	RLC57-331	SYSTEM
-	2025-07-13 12:27:32	7ISJE	RLC57-322	KOMMENTAR
SOPHIA JIGLIND KOMMER OCH LÄMNAR USB MINNE	2025-07-13 12:27:52	7ISJE	RLC57-322	KOMMENTAR
-	2025-07-13 12:27:52	7ISJE	RLC57-322	KOMMENTAR
MITTÅT 22-9400 KOMMER ÅKA UT MED 3 USB TILL PLATSEN	2025-07-13 12:28:51	7ISJE	RLC57-322	KOMMENTAR
-	2025-07-13 12:28:52	7ISJE	RLC57-322	KOMMENTAR

Polismyndigheten  
 Tänk på sekretess vid utlämnande  
 TÄNK PÅ SEKRETESSEN INNAN DU LÄMNAR UT HR TILL ALLMÄNHETEN

22-9400 BEORDRAD VIA DRAG/SLÄPP	2025-07-13	12:33:53	7ISJE	RLC57-322	SYSTEM
22-9400 Påbörjat uppdrag	2025-07-13	12:33:58	7ISJE	RLC57-322	SYSTEM
STATUS UPPDATERAD I EFTERHAND	2025-07-13	12:34:05	7ISJE	RLC57-322	KOMMENTAR
-	2025-07-13	12:34:06	7ISJE	RLC57-322	KOMMENTAR
22-1720 MOTTAGIT USB-MINNE OCH SER TILL ATT FILM SÄKRAS, HÅLLER ÄVEN FÖRHÖR. AKTUELL ADRESS FÖR DENNA KAMERA ÄR LÅNGGATAN 58	2025-07-13	12:47:02	7EMNI	RLC57-323	KOMMENTAR
-	2025-07-13	12:47:02	7EMNI	RLC57-323	KOMMENTAR
@7WIDE	2025-07-13	12:47:20	7WIDE	RLC57-333	KOMMENTAR
-	2025-07-13	12:47:35	7EMNI	RLC57-323	KOMMENTAR
Länkad Per Händelse 5701-20250713-0332	2025-07-13	13:10:09	7ASJA	RLC57-331	SYSTEM
20-2439 Påbörjat uppdrag	2025-07-13	13:11:21	7EMNI	RLC57-323	SYSTEM
22-8210 Påbörjat uppdrag	2025-07-13	13:11:35	7EMNI	RLC57-323	SYSTEM
22-8220 Påbörjat uppdrag	2025-07-13	13:11:36	7EMNI	RLC57-323	SYSTEM
22-8230 Påbörjat uppdrag	2025-07-13	13:11:36	7EMNI	RLC57-323	SYSTEM
22-8340 Påbörjat uppdrag	2025-07-13	13:11:37	7EMNI	RLC57-323	SYSTEM
22-8350 Påbörjat uppdrag	2025-07-13	13:11:38	7EMNI	RLC57-323	SYSTEM
STATUS UPPDATERAD I EFTERHAND	2025-07-13	13:11:45	7EMNI	RLC57-323	KOMMENTAR
-	2025-07-13	13:11:45	7EMNI	RLC57-323	KOMMENTAR
22-9150 BEORDRAD VIA DRAG/SLÄPP	2025-07-13	13:15:31	7VIDU	RLC57-353	SYSTEM
22-9110 BEORDRAD VIA DRAG/SLÄPP	2025-07-13	13:19:37	7WIDE	RLC57-333	SYSTEM
22-9150 Påbörjat uppdrag	2025-07-13	13:19:42	SYSTEM	SYSAWSRV	RAKEL
Länkad Per Händelse 5701-20250713-0338	2025-07-13	13:28:25	7JELO	RLC57-350	SYSTEM
Länkad Per Händelse 5701-20250713-0341	2025-07-13	13:33:44	7EMST	RLC57-332	SYSTEM
-	2025-07-13	13:36:36	7EMNI	RLC57-323	KOMMENTAR
I SAMRÅD MED JB ÄR DELAR AV AVSPÄRRNING PÅ LÅNGGATAN ÄR HÄVD, KVARSTÅR I NORRA DELEN SAMT MAXIM	2025-07-13	13:37:26	7EMNI	RLC57-323	BESLUT
-	2025-07-13	13:37:29	7EMNI	RLC57-323	KOMMENTAR
22-9110 Påbörjat uppdrag	2025-07-13	13:37:46	7EMNI	RLC57-323	SYSTEM
-	2025-07-13	13:37:48	7EMNI	RLC57-323	KOMMENTAR
22-1720 Klar_på_plats	2025-07-13	13:42:14	7ISJE	RLC57-322	SYSTEM
-	2025-07-13	13:42:33	7ISJE	RLC57-322	KOMMENTAR
22-9110: HAR NYCKEL TILL MAXIM	2025-07-13	13:44:07	7ISJE	RLC57-322	KOMMENTAR
-	2025-07-13	13:47:08	7EMNI	RLC57-323	KOMMENTAR
INS21/INT I SAMRÅD MED PIC	2025-07-13	13:50:59	7EMNI	RLC57-323	NOTIS
-	2025-07-13	13:50:59	7EMNI	RLC57-323	NOTIS
INS21/INT I SAMRÅD MED PIC	2025-07-13	13:51:57	7EMNI	RLC57-323	NOTIS
-	2025-07-13	13:52:15	7EMNI	RLC57-323	KOMMENTAR
RIKTAR OM YTTERLIGARE UTREDNINGSAÅTGÄRDER, TVÅNGSMEDEL ELLER BESLUT SKALL LOGGAS	2025-07-13	13:52:59	7EMNI	RLC57-323	KOMMENTAR
-	2025-07-13	13:52:59	7EMNI	RLC57-323	KOMMENTAR
PIC ÖSKAT ATT PLOTT UTVIDGAS, 7ASJA TILLSER ATT DETTA GENOMFÖRS	2025-07-13	13:53:43	7EMNI	RLC57-323	NOTIS
-	2025-07-13	13:53:43	7EMNI	RLC57-323	NOTIS
@7ASJA	2025-07-13	13:54:38	7ASJA	RLC57-331	KOMMENTAR
-	2025-07-13	13:54:42	7ASJA	RLC57-331	KOMMENTAR
MITTÅT: 7VIDU FORTSÄTTER MED PLOTTEN	2025-07-13	14:01:24	7ASJA	RLC57-331	KOMMENTAR
-	2025-07-13	14:01:25	7ASJA	RLC57-331	KOMMENTAR
ÅTKOMSTSKYDD ÄNDRAT	2025-07-13	15:08:37	7KLAE	RLC57-323	SYSTEM
22-1430 VILLE BLI TILLAGD	2025-07-13	15:09:06	7KLAE	RLC57-323	KOMMENTAR
*	2025-07-13	15:09:06	7KLAE	RLC57-323	KOMMENTAR
22-1720 Ledig	2025-07-13	15:13:47	7ALWH	RLC57-321	SYSTEM
*	2025-07-13	15:14:04	7ALWH	RLC57-321	KOMMENTAR
Länkad Per Händelse 5701-20250713-0365	2025-07-13	15:14:53	7ALWH	RLC57-321	SYSTEM
*	2025-07-13	15:15:49	7ALWH	RLC57-321	KOMMENTAR
Utskriftsorsak:FÖR FU	2025-07-13	15:25:02	053419	200002278	SYSTEM

---- Relationer ----

HÄNDELSE -	5701-20250713-0248	KOPIERAD AV OPERATÖR	7EMST
HÄNDELSE -	5701-20250713-0276	KOPIERAD AV OPERATÖR	7EMNI
HÄNDELSE -	5701-20250713-0277	KOPIERAD AV OPERATÖR	7ISJE
HÄNDELSE -	5701-20250713-0286	KOPIERAD AV OPERATÖR	7ISJE
HÄNDELSE -	5701-20250713-0214	LÄNKADE AV OPERATÖR:	7LOBE
HÄNDELSE -	5701-20250713-0260	LÄNKADE AV OPERATÖR:	7JELO
HÄNDELSE -	5701-20250713-0303	LÄNKADE AV OPERATÖR:	7ALSU
HÄNDELSE -	5701-20250713-0306	LÄNKADE AV OPERATÖR:	7EMST
HÄNDELSE -	5701-20250713-0317	LÄNKADE AV OPERATÖR:	7ASJA

Polismyndigheten  
 Tänk på sekretess vid utlämnande  
 TÄNK PÅ SEKRETESSEN INNAN DU LÄMNAR UT HR TILL ALLMÄNHETEN



HÄNDELSE - 5701-20250713-0332 LÄNKADE AV OPERATÖR: 7ASJA  
 HÄNDELSE - 5701-20250713-0338 LÄNKADE AV OPERATÖR: 7JELO  
 HÄNDELSE - 5701-20250713-0341 LÄNKADE AV OPERATÖR: 7EMST  
 HÄNDELSE - 5701-20250713-0365 LÄNKADE AV OPERATÖR: 7ALWH  
 K-NUMMER - REL. TILL HÄNDE 5000-K768844-25:SKAPAT AV OPERATÖR 7LOBE  
 PERSON - KONTROLLERAD NIKLAS ZETTERGREN  
 GEIJERSGATAN - 22-4120  
 PERSON - KONTROLLERAD JENNIE ANDERSSON  
 GEIJERSGATAN - 22-4120  
 PERSON - KONTROLLERAD EMIL HENRIK PERSSON  
 MAXIM- LÅNGGATAN 46  
 PERSON - KONTROLLERAD DENNIS BERGQVIST-VESTERLUND  
 MAXIM - LÅNGGATAN 46  
 PERSON - AVLIDEN ANTON JOSEFSSON  
 MORD  
 PERSON - BERÖRD FATIMA HANSEN  
 EX FLICKVÄN TILL MÅ  
 PERSON - BERÖRD ISABELLE PERSSON  
 EPORTERADE FILMEN TILL PTRL  
 PERSON - BERÖRD ANDERS HEDBERG  
 HANTERAT GULDKEDJAN  
 PERSON - BERÖRD MICHELLE BLOMQVIST  
 KONTROLLERAS UTANFÖR CLUB MAXIM  
 PERSON - REGISTERSLAGNING ULF HANSSON  
 HAR KAMEROR SYNLIIG PÅ UTSIDA FASTIGHET  
 PERSON - REGISTERSLAGNING ALEXANDER HASSAN  
 PERSON - REGISTERSLAGNING ██████████  
 LENA LIANG ERIKSSON  
 BOENDE MED ULF HANSSON PÅ ADRESSEN KAMERAN FINNS  
 PERSON - REGISTERSLAGNING SKYDDAD SKYDDAD  
 ÅGARE AV MC, TROLIG FÖRARE  
 PERSON - VITTNE EMILIA MÖLLER  
 PERSON - VITTNE MEJA ESSEGREN  
 PERSON - VITTNE LILY EKEGREN  
 FORDON - IAKTTAGET/TIPS ██████████  
 MG MG5 PB GRÅ  
 FORDON - IAKTTAGET/TIPS ██████████ SE  
 BLACK BOBBER MC SVART

---- Patrullaktiviteter ----

22-9300 2025-07-13 04:34:57 042475 Beordrad  
 LÅNGGATAN 58, HERRHAGEN, KARLSTAD  
 22-9300 2025-07-13 04:34:58 042475 Beordrad  
 MEDDELANDE SÄNT LÅNGGATAN 58, HERRHAGEN, KARLSTAD; MISSHA  
 22-9300 2025-07-13 04:34:58 042475 Beordrad  
 MEDDELANDE SÄNT 042475 PERSSON LÅNGGATAN 58, HERRHAGEN, KAR  
 22-9120 2025-07-13 04:35:01 081377 073814 Beordrad  
 LÅNGGATAN 58, HERRHAGEN, KARLSTAD  
 22-9120 2025-07-13 04:35:02 081377 073814 Beordrad  
 MEDDELANDE SÄNT 073814 JANSSON LÅNGGATAN 58, HERRHAGEN, KAR  
 22-9120 2025-07-13 04:35:02 081377 073814 Beordrad  
 MEDDELANDE SÄNT 081377 ELIASSON LÅNGGATAN 58, HERRHAGEN, KA  
 22-9120 2025-07-13 04:35:02 081377 073814 Beordrad  
 MEDDELANDE SÄNT LÅNGGATAN 58, HERRHAGEN, KARLSTAD; MISSHA  
 22-9120 2025-07-13 04:35:10 081377 073814 Beordrad  
 MEDDELANDE SÄNT LÅNGGATAN 58, HERRHAGEN, KARLSTAD; MISSHA  
 22-1430 2025-07-13 04:36:45 056619 058040 Beordrad  
 LÅNGGATAN 58, HERRHAGEN, KARLSTAD  
 22-1430 2025-07-13 04:36:45 056619 058040 Beordrad  
 MEDDELANDE SÄNT 090680 SJÖSTEDT LÅNGGATAN 58, HERRHAGEN, KA  
 22-1430 2025-07-13 04:36:45 056619 058040 Beordrad  
 MEDDELANDE SÄNT 056619 RÅDSTRÖM LÅNGGATAN 58, HERRHAGEN, KA  
 22-1430 2025-07-13 04:36:45 056619 058040 Beordrad  
 MEDDELANDE SÄNT 058040 GRUNDIN LÅNGGATAN 58, HERRHAGEN, KAR  
 22-1430 2025-07-13 04:36:45 056619 058040 Beordrad  
 MEDDELANDE SÄNT LÅNGGATAN 58, HERRHAGEN, KARLSTAD; MISSHA  
 22-9120 2025-07-13 04:38:43 081377 073814 Påbörjat uppdrag  
 LÅNGGATAN 58, HERRHAGEN, KARLSTAD

Polismyndigheten  
 Tänk på sekretess vid utlämnande  
 TÄNK PÅ SEKRETESSEN INNAN DU LÄMNAR UT HR TILL ALLMÄNHETEN



22-1430	2025-07-13	04:39:45	056619	058040	Påbörjat uppdrag
	LÅNGGATAN 58, HERRHAGEN, KARLSTAD				
22-9300	2025-07-13	04:40:07	042475		Påbörjat uppdrag
	LÅNGGATAN 58, HERRHAGEN, KARLSTAD				
22-4120	2025-07-13	04:41:52	065593	085299	Beordrad
	LÅNGGATAN 58, HERRHAGEN, KARLSTAD				
22-4120	2025-07-13	04:41:53	065593	085299	Beordrad
	MEDDELANDE SÄNT LÅNGGATAN 58, HERRHAGEN, KARLSTAD; MISSHA				
22-4120	2025-07-13	04:41:53	065593	085299	Beordrad
	MEDDELANDE SÄNT 065593 BJÖRKLUND LÅNGGATAN 58, HERRHAGEN, K				
22-4120	2025-07-13	04:41:53	065593	085299	Beordrad
	MEDDELANDE SÄNT 085299 AXELSSON LÅNGGATAN 58, HERRHAGEN, KA				
22-5210	2025-07-13	04:41:58	005739	089629	Beordrad
	LÅNGGATAN 58, HERRHAGEN, KARLSTAD				
22-5210	2025-07-13	04:42:00	005739	089629	Beordrad
	MEDDELANDE SÄNT 005739 NÄS LÅNGGATAN 58, HERRHAGEN, KARLSTA				
22-5210	2025-07-13	04:42:00	005739	089629	Beordrad
	MEDDELANDE SÄNT 089629 JONSSON LÅNGGATAN 58, HERRHAGEN, KAR				
22-5210	2025-07-13	04:42:00	005739	089629	Beordrad
	MEDDELANDE SÄNT LÅNGGATAN 58, HERRHAGEN, KARLSTAD; MISSHA				
22-5210	2025-07-13	04:42:29	005739	089629	Beordrad
	LÅNGGATAN 58, HERRHAGEN, KARLSTAD				
22-4120	2025-07-13	04:42:29	065593	085299	Beordrad
	LÅNGGATAN 58, HERRHAGEN, KARLSTAD				
22-9300	2025-07-13	04:42:29	042475		Påbörjat uppdrag
	LÅNGGATAN 58, HERRHAGEN, KARLSTAD				
22-9120	2025-07-13	04:42:29	081377	073814	Påbörjat uppdrag
	LÅNGGATAN 58, HERRHAGEN, KARLSTAD				
22-1430	2025-07-13	04:42:29	056619	058040	Påbörjat uppdrag
	LÅNGGATAN 58, HERRHAGEN, KARLSTAD				
22-9160	2025-07-13	04:48:20	068340		Beordrad
	LÅNGGATAN 58, HERRHAGEN, KARLSTAD				
22-9160	2025-07-13	04:48:23	068340		Beordrad
	MEDDELANDE SÄNT 068340 LAMBERTSSON LÅNGGATAN 58, HERRHAGEN,				
22-9160	2025-07-13	04:48:23	068340		Beordrad
	MEDDELANDE SÄNT LÅNGGATAN 58, HERRHAGEN, KARLSTAD; MORD/D				
23-9740	2025-07-13	04:51:43	054089		Beordrad
	LÅNGGATAN 58, HERRHAGEN, KARLSTAD				
23-9740	2025-07-13	04:51:44	054089		Beordrad
	MEDDELANDE SÄNT 054089 ERIKSSON LÅNGGATAN 58, HERRHAGEN, KA				
22-9110	2025-07-13	04:53:12	079482	085243	Beordrad
	LÅNGGATAN 58, HERRHAGEN, KARLSTAD				
22-9110	2025-07-13	04:53:15	079482	085243	Beordrad
	MEDDELANDE SÄNT 079482 GUSTAFSSON LÅNGGATAN 58, HERRHAGEN,				
22-9110	2025-07-13	04:53:15	079482	085243	Beordrad
	MEDDELANDE SÄNT 085243 SJÖBERG LÅNGGATAN 58, HERRHAGEN, KAR				
22-9110	2025-07-13	04:55:20	079482	085243	Beordrad
	MEDDELANDE SÄNT LÅNGGATAN 58, HERRHAGEN, KARLSTAD; MORD/D				
22-9110	2025-07-13	04:55:20	079482	085243	Beordrad
	MEDDELANDE SÄNT 079482 GUSTAFSSON LÅNGGATAN 58, HERRHAGEN,				
22-9110	2025-07-13	04:55:20	079482	085243	Beordrad
	MEDDELANDE SÄNT 085243 SJÖBERG LÅNGGATAN 58, HERRHAGEN, KAR				
22-9110	2025-07-13	04:55:21	079482	085243	Beordrad
	LÅNGGATAN 58, HERRHAGEN, KARLSTAD				
22-9110	2025-07-13	04:55:27	079482	085243	Beordrad
	LÅNGGATAN 58, HERRHAGEN, KARLSTAD				
22-9110	2025-07-13	04:55:30	079482	085243	Beordrad
	MEDDELANDE SÄNT LÅNGGATAN 58, HERRHAGEN, KARLSTAD; MORD/D				
22-9110	2025-07-13	04:55:30	079482	085243	Beordrad
	MEDDELANDE SÄNT 079482 GUSTAFSSON LÅNGGATAN 58, HERRHAGEN,				
22-9110	2025-07-13	04:55:30	079482	085243	Beordrad
	MEDDELANDE SÄNT 085243 SJÖBERG LÅNGGATAN 58, HERRHAGEN, KAR				
22-9110	2025-07-13	04:55:30	079482	085243	Beordrad
	LÅNGGATAN 58, HERRHAGEN, KARLSTAD				
22-9160	2025-07-13	04:55:36	068340		Beordrad
	LÅNGGATAN 58, HERRHAGEN, KARLSTAD				
22-5210	2025-07-13	04:59:52	005739	089629	Knuten till HR
	SKALL KNYTNING GÖRAS MOT AKTUELL HÄNDELSE?				

Polismyndigheten  
 Tänk på sekretess vid utlämnande  
 TÄNK PÅ SEKRETESSEN INNAN DU LÄMNAR UT HR TILL ALLMÄNHETEN



22-5210	2025-07-13	04:59:52	005739	089629	Ledig
	PATRULLEN HAR TAGITS BORT 5701-20250713-0209				
22-5210	2025-07-13	04:59:52	005739	089629	Ledig
	PATRULLEN OMPRIORITERAD5701-20250713-0214 5701-20250713-0209				
22-9160	2025-07-13	05:01:22	068340		Påbörjat uppdrag
	LÅNGGATAN 58, HERRHAGEN, KARLSTAD				
22-9110	2025-07-13	05:03:36	079482	085243	Påbörjat uppdrag
	LÅNGGATAN 58, HERRHAGEN, KARLSTAD				
22-4120	2025-07-13	05:12:56	065593	085299	Påbörjat uppdrag
	LÅNGGATAN 58, HERRHAGEN, KARLSTAD				
22-5210	2025-07-13	05:13:03	005739	089629	Beordrad
	LÅNGGATAN 58, HERRHAGEN, KARLSTAD				
22-5210	2025-07-13	05:13:04	005739	089629	Beordrad
	MEDDELANDE SÄNT 005739 NÄS LÅNGGATAN 58, HERRHAGEN, KARLSTA				
22-5210	2025-07-13	05:13:04	005739	089629	Beordrad
	MEDDELANDE SÄNT 089629 JONSSON LÅNGGATAN 58, HERRHAGEN, KAR				
22-5210	2025-07-13	05:13:04	005739	089629	Beordrad
	MEDDELANDE SÄNT LÅNGGATAN 58, HERRHAGEN, KARLSTAD; MORD/D				
22-5210	2025-07-13	05:13:06	005739	089629	Påbörjat uppdrag
	LÅNGGATAN 58, HERRHAGEN, KARLSTAD				
22-4120	2025-07-13	05:13:26	065593	085299	Påbörjat uppdrag
	157859 VARNINGEN SATT TILL 2025-07-13 05:53:26				
22-4120	2025-07-13	05:21:06	065593	085299	Knuten till HR
	SKALL KNYTNING GÖRAS MOT AKTUELL HÄNDELSE?				
22-4120	2025-07-13	05:21:06	065593	085299	Ledig
	PATRULLEN HAR TAGITS BORT 5701-20250713-0209				
22-4120	2025-07-13	05:21:06	065593	085299	Ledig
	PATRULLEN OMPRIORITERAD5701-20250713-0210 5701-20250713-0209				
23-9740	2025-07-13	05:22:39	054089		Beordrad
	MEDDELANDE SÄNT LÅNGGATAN 58, HERRHAGEN, KARLSTAD; MORD/D				
22-5210	2025-07-13	05:24:30	005739	089629	Ledig
	PATRULLEN HAR TAGITS BORT 5701-20250713-0209				
22-5210	2025-07-13	05:24:30	005739	089629	Ledig
	PATRULLEN OMPRIORITERAD5701-20250713-0214 5701-20250713-0209				
22-1100	2025-07-13	05:26:13	055476	042018	Beordrad
	LÅNGGATAN 58, HERRHAGEN, KARLSTAD				
22-1100	2025-07-13	05:26:38	055476	042018	Beordrad
	DUC JAKT				
22-1100	2025-07-13	05:45:29	055476	042018	Påbörjat uppdrag
	DUC JAKT				
22-4120	2025-07-13	06:08:23	065593	085299	Påbörjat uppdrag
	LÅNGGATAN 58, HERRHAGEN, KARLSTAD				
22-4120	2025-07-13	06:08:25	065593	085299	Påbörjat uppdrag
	MEDDELANDE SÄNT LÅNGGATAN 58, HERRHAGEN, KARLSTAD; MORD/D				
22-4120	2025-07-13	06:08:25	065593	085299	Påbörjat uppdrag
	MEDDELANDE SÄNT 065593 BJÖRKLUND LÅNGGATAN 58, HERRHAGEN, K				
22-4120	2025-07-13	06:08:25	065593	085299	Påbörjat uppdrag
	MEDDELANDE SÄNT 085299 AXELSSON LÅNGGATAN 58, HERRHAGEN, KA				
22-5210	2025-07-13	06:08:29	005739	089629	Påbörjat uppdrag
	LÅNGGATAN 58, HERRHAGEN, KARLSTAD				
22-5210	2025-07-13	06:08:31	005739	089629	Påbörjat uppdrag
	MEDDELANDE SÄNT 005739 NÄS LÅNGGATAN 58, HERRHAGEN, KARLSTA				
22-5210	2025-07-13	06:08:31	005739	089629	Påbörjat uppdrag
	MEDDELANDE SÄNT 089629 JONSSON LÅNGGATAN 58, HERRHAGEN, KAR				
22-5210	2025-07-13	06:08:31	005739	089629	Påbörjat uppdrag
	MEDDELANDE SÄNT LÅNGGATAN 58, HERRHAGEN, KARLSTAD; MORD/D				
22-1430	2025-07-13	06:09:20	056619	058040	Påbörjat uppdrag
	DUC BROTTSPLOTS				
22-9120	2025-07-13	06:09:28	081377	073814	Påbörjat uppdrag
	DUC DÖRRKNACKNING				
22-9120	2025-07-13	06:09:28	081377	073814	Påbörjat uppdrag
	DUC DÖRRKNACKNING				
23-9740	2025-07-13	06:09:47	054089		Påbörjat uppdrag
	LÅNGGATAN 58, HERRHAGEN, KARLSTAD				
22-9150	2025-07-13	06:58:39	032963	045094	Beordrad
	LÅNGGATAN 58, HERRHAGEN, KARLSTAD				
22-9150	2025-07-13	06:58:40	032963	045094	Beordrad
	MEDDELANDE SÄNT 045094 HEDELIN LÅNGGATAN 58, HERRHAGEN, KAR				

Polismyndigheten  
 Tänk på sekretess vid utlämnande  
 TÄNK PÅ SEKRETESSEN INNAN DU LÄMNAR UT HR TILL ALLMÄNHETEN

22-9150	2025-07-13	06:58:40	032963	045094	Beordrad
	MEDDELANDE SÄNT 032963 NIELSEN LÅNGGATAN 58, HERRHAGEN, KAR				
22-9150	2025-07-13	06:58:40	032963	045094	Beordrad
	MEDDELANDE SÄNT LÅNGGATAN 58, HERRHAGEN, KARLSTAD; MORD/D				
29-3510	2025-07-13	07:06:17	033951	041908	Beordrad
	LÅNGGATAN 58, HERRHAGEN, KARLSTAD				
29-3510	2025-07-13	07:06:19	033951	041908	Beordrad
	MEDDELANDE SÄNT LÅNGGATAN 58, HERRHAGEN, KARLSTAD; MORD/D				
29-3510	2025-07-13	07:06:19	033951	041908	Beordrad
	MEDDELANDE SÄNT 033951 KUNG LÅNGGATAN 58, HERRHAGEN, KARLST				
29-3510	2025-07-13	07:06:19	033951	041908	Beordrad
	MEDDELANDE SÄNT 041908 LIDHOLM LÅNGGATAN 58, HERRHAGEN, KAR				
22-9150	2025-07-13	07:10:55	032963	045094	Beordrad
	LÅNGGATAN 58, HERRHAGEN, KARLSTAD				
22-9150	2025-07-13	07:11:08	032963	045094	Beordrad
	LÅNGGATAN 58, HERRHAGEN, KARLSTAD				
22-5110	2025-07-13	07:14:06	073805	068357	Beordrad
	LÅNGGATAN 58, HERRHAGEN, KARLSTAD				
22-5110	2025-07-13	07:14:08	073805	068357	Beordrad
	MEDDELANDE SÄNT 068357 SVENSSON LÅNGGATAN 58, HERRHAGEN, KA				
22-5110	2025-07-13	07:14:08	073805	068357	Beordrad
	MEDDELANDE SÄNT 073805 DANIELSSON LÅNGGATAN 58, HERRHAGEN,				
22-5110	2025-07-13	07:18:50	073805	068357	Beordrad
	LÅNGGATAN 58, HERRHAGEN, KARLSTAD				
22-5110	2025-07-13	07:18:56	073805	068357	Beordrad
	LÅNGGATAN 58, HERRHAGEN, KARLSTAD				
22-5110	2025-07-13	07:19:16	073805	068357	Beordrad
	MEDDELANDE SÄNT LÅNGGATAN 58, HERRHAGEN, KARLSTAD; MORD/D				
22-9160	2025-07-13	07:20:09	068340	073216	Klar_på_plats
	LÅNGGATAN 58, HERRHAGEN, KARLSTAD				
22-9160	2025-07-13	07:20:16	068340	073216	Avrapportering
	LÅNGGATAN 58, HERRHAGEN, KARLSTAD				
22-5210	2025-07-13	07:20:48	005739	089629	Klar_på_plats
	LÅNGGATAN 58, HERRHAGEN, KARLSTAD				
22-5210	2025-07-13	07:20:55	005739	089629	Avrapportering
	LÅNGGATAN 58, HERRHAGEN, KARLSTAD				
22-5210	2025-07-13	07:21:04	005739	089629	Avrapportering
	PSTN KRISTINEHAMN				
22-9400	2025-07-13	07:21:55	019344		Beordrad
	LÅNGGATAN 58, HERRHAGEN, KARLSTAD				
22-9400	2025-07-13	07:21:57	019344		Beordrad
	MEDDELANDE SÄNT 019344 FRID LÅNGGATAN 58, HERRHAGEN, KARLST				
22-9400	2025-07-13	07:21:57	019344		Beordrad
	MEDDELANDE SÄNT LÅNGGATAN 58, HERRHAGEN, KARLSTAD; MORD/D				
23-9740	2025-07-13	07:22:03	054089		Klar_på_plats
	LÅNGGATAN 58, HERRHAGEN, KARLSTAD				
23-9740	2025-07-13	07:22:04	054089		Ledig
22-1100	2025-07-13	07:27:41	055476	042018	Klar_på_plats
	DUC JAKT				
22-1100	2025-07-13	07:27:51	055476	042018	Avrapportering
	DUC JAKT				
22-4120	2025-07-13	07:28:57	065593	085299	Klar_på_plats
	LÅNGGATAN 58, HERRHAGEN, KARLSTAD				
22-4120	2025-07-13	07:29:04	065593	085299	Avrapportering
	LÅNGGATAN 58, HERRHAGEN, KARLSTAD				
29-3510	2025-07-13	07:29:37	033951	041908	Påbörjat uppdrag
	LÅNGGATAN 58, HERRHAGEN, KARLSTAD				
22-9150	2025-07-13	07:29:41	032963	045094	Påbörjat uppdrag
	LÅNGGATAN 58, HERRHAGEN, KARLSTAD				
22-9300	2025-07-13	07:31:34	042475		Klar_på_plats
	LÅNGGATAN 58, HERRHAGEN, KARLSTAD				
22-9300	2025-07-13	07:31:40	042475		Avrapportering
	LÅNGGATAN 58, HERRHAGEN, KARLSTAD				
22-9150	2025-07-13	07:32:59	056619	058040	Påbörjat uppdrag
	LÅNGGATAN 58, HERRHAGEN, KARLSTAD				
22-9150	2025-07-13	07:33:12	056619	058040	Klar_på_plats
	LÅNGGATAN 58, HERRHAGEN, KARLSTAD				
22-1430	2025-07-13	07:34:15	032963	045094	Påbörjat uppdrag

Polismyndigheten  
 Tänk på sekretess vid utlämnande  
 TÄNK PÅ SEKRETESSEN INNAN DU LÄMNAR UT HR TILL ALLMÄNHETEN

22-1430	DUC BROTTSPLOTS 2025-07-13 07:34:29	032963	045094	Påbörjat uppdrag
22-9120	DUC BROTTSPLOTS 2025-07-13 07:38:46	081377	073814	Klar_på_plats
22-9120	DUC DÖRRKNACKNING 2025-07-13 07:39:07	081377	073814	Avrapportering
22-5110	DUC DÖRRKNACKNING 2025-07-13 07:39:16	073805	068357	Påbörjat uppdrag
22-9120	LÅNGGATAN 58, HERRHAGEN, KARLSTAD 2025-07-13 07:39:18	081377	073814	Avrapportering
22-9400	STÄLLER NER 2025-07-13 07:54:01	019344		Påbörjat uppdrag
22-9160	LÅNGGATAN 58, HERRHAGEN, KARLSTAD 2025-07-13 07:55:54	068340	073216	Ledig
22-9150	2025-07-13 08:04:21	056619	058040	Avrapportering
22-1430	LÅNGGATAN 58, HERRHAGEN, KARLSTAD 2025-07-13 08:05:15	032963	045094	Påbörjat uppdrag
29-3510	DUC BROTTSPLOTS 2025-07-13 08:20:13	033951	041908	Klar_på_plats
29-3510	LÅNGGATAN 58, HERRHAGEN, KARLSTAD 2025-07-13 08:20:26	033951	041908	Avrapportering
22-9170	LÅNGGATAN 58, HERRHAGEN, KARLSTAD 2025-07-13 08:26:59	022477	060880	Beordrad
22-9170	LÅNGGATAN 58, HERRHAGEN, KARLSTAD 2025-07-13 08:26:59	022477	060880	Beordrad
22-9170	MEDDELANDE SÄNT 060880 HAGQUIST LÅNGGATAN 58, HERRHAGEN, KA 2025-07-13 08:26:59	022477	060880	Beordrad
22-9170	MEDDELANDE SÄNT LÅNGGATAN 58, HERRHAGEN, KARLSTAD; MORD/D 2025-07-13 08:26:59	022477	060880	Beordrad
22-9170	MEDDELANDE SÄNT 022477 OHLSSON WINTHERSTAR LÅNGGATAN 58, HE 2025-07-13 08:27:02	022477	060880	Påbörjat uppdrag
22-1100	LÅNGGATAN 58, HERRHAGEN, KARLSTAD 2025-07-13 08:33:00	055476	042018	Ledig
22-9150	2025-07-13 08:37:14	056619	058040	Avrapportering
22-5210	LÅNGGATAN 58, HERRHAGEN, KARLSTAD 2025-07-13 08:40:26	005739		Ledig
22-4120	2025-07-13 09:06:12	065593		Ledig
22-9170	2025-07-13 09:12:37	022477	060880	Klar_på_plats
22-9170	LÅNGGATAN 58, HERRHAGEN, KARLSTAD 2025-07-13 09:12:38	022477	060880	Ledig
22-9300	2025-07-13 09:14:33	042475		Ledig
22-9170	2025-07-13 09:16:10	022477	060880	Beordrad
22-9170	LÅNGGATAN 58, HERRHAGEN, KARLSTAD 2025-07-13 09:16:11	022477	060880	Beordrad
22-9170	MEDDELANDE SÄNT 060880 HAGQUIST LÅNGGATAN 58, HERRHAGEN, KA 2025-07-13 09:16:11	022477	060880	Beordrad
22-9170	MEDDELANDE SÄNT LÅNGGATAN 58, HERRHAGEN, KARLSTAD; MORD/D 2025-07-13 09:16:11	022477	060880	Beordrad
22-9170	MEDDELANDE SÄNT 022477 OHLSSON WINTHERSTAR LÅNGGATAN 58, HE 2025-07-13 09:16:20	022477	060880	Påbörjat uppdrag
22-9400	LÅNGGATAN 58, HERRHAGEN, KARLSTAD 2025-07-13 09:24:42	019344		Påbörjat uppdrag
22-1720	RINGER RDC 2025-07-13 09:32:20	081370	025976	Beordrad
22-9620	LÅNGGATAN 58, HERRHAGEN, KARLSTAD 2025-07-13 09:32:20	034537		Beordrad
22-1720	LÅNGGATAN 58, HERRHAGEN, KARLSTAD 2025-07-13 09:32:23	081370	025976	Beordrad
22-1720	MEDDELANDE SÄNT LÅNGGATAN 58, HERRHAGEN, KARLSTAD; MORD/D 2025-07-13 09:32:23	081370	025976	Beordrad
22-1720	MEDDELANDE SÄNT 081370 MALMSTEN LÅNGGATAN 58, HERRHAGEN, KA 2025-07-13 09:32:23	081370	025976	Beordrad
22-1720	MEDDELANDE SÄNT 025976 PERSSON LÅNGGATAN 58, HERRHAGEN, KAR 2025-07-13 09:32:42	081370	025976	Beordrad
22-1720	LÅNGGATAN 58, HERRHAGEN, KARLSTAD 2025-07-13 09:32:56	081370	025976	Beordrad
22-1720	DÖRRKNACKNING 2025-07-13 09:33:10	081370	025976	Beordrad

Polismyndigheten  
 Tänk på sekretess vid utlämnande  
 TÄNK PÅ SEKRETESSEN INNAN DU LÄMNAR UT HR TILL ALLMÄNHETEN

22-9620	LÅNGGATAN 58, HERRHAGEN, KARLSTAD	2025-07-13	09:42:58	034537		Påbörjat uppdrag
22-9150	LÅNGGATAN 58, HERRHAGEN, KARLSTAD	2025-07-13	09:51:59	056619	058040	Ledig
22-9170	LÅNGGATAN 58, HERRHAGEN, KARLSTAD	2025-07-13	09:52:40	022477	060880	Ledig
22-9170	PATRULLEN HAR TAGITS BORT 5701-20250713-0209	2025-07-13	09:52:40	022477	060880	Ledig
22-1720	PATRULLEN OMPRIORITERAD5701-20250713-0248 5701-20250713-0209	2025-07-13	09:53:39	081370	025976	Ledig
22-1720	PATRULLEN HAR TAGITS BORT 5701-20250713-0209	2025-07-13	09:53:39	081370	025976	Ledig
39-6770	PATRULLEN OMPRIORITERAD5701-20250713-0248 5701-20250713-0209	2025-07-13	09:58:33	010844	020093	Beordrad
39-6770	LÅNGGATAN 58, HERRHAGEN, KARLSTAD	2025-07-13	09:58:35	010844	020093	Beordrad
39-6770	MEDDELANDE SÄNT LÅNGGATAN 58, HERRHAGEN, KARLSTAD; MORD/D	2025-07-13	09:58:35	010844	020093	Beordrad
22-9120	MEDDELANDE SÄNT 010844 JANSSON LÅNGGATAN 58, HERRHAGEN, KAR	2025-07-13	10:01:34	081377	073814	Ledig
22-9400	LÅNGGATAN 58, HERRHAGEN, KARLSTAD	2025-07-13	10:05:10	019344		Ledig
22-9400	PATRULLEN HAR TAGITS BORT 5701-20250713-0209	2025-07-13	10:05:11	019344		Ledig
22-9110	PATRULLEN OMPRIORITERAD5701-20250713-0248 5701-20250713-0209	2025-07-13	10:05:35	079482	085243	Klar_på_plats
22-9110	LÅNGGATAN 58, HERRHAGEN, KARLSTAD	2025-07-13	10:05:37	079482	085243	Ledig
39-6770	LÅNGGATAN 58, HERRHAGEN, KARLSTAD	2025-07-13	10:15:22	010844	020093	Påbörjat uppdrag
23-9920	LÅNGGATAN 58, HERRHAGEN, KARLSTAD	2025-07-13	10:19:57	008921		Beordrad
23-9920	LÅNGGATAN 58, HERRHAGEN, KARLSTAD	2025-07-13	10:20:01	008921		Beordrad
23-9920	MEDDELANDE SÄNT 008921 ÖSTMAN HÖGSTRÖM LÅNGGATAN 58, HERRHA	2025-07-13	10:20:01	008921		Beordrad
23-9920	MEDDELANDE SÄNT LÅNGGATAN 58, HERRHAGEN, KARLSTAD; MORD/D	2025-07-13	10:21:08	008921		Ledig
23-9920	PATRULLEN HAR TAGITS BORT 5701-20250713-0209	2025-07-13	10:21:08	008921		Ledig
39-6770	PATRULLEN OMPRIORITERAD5701-20250713-0276 5701-20250713-0209	2025-07-13	10:21:56	010844	020093	Ledig
39-6770	PATRULLEN HAR TAGITS BORT 5701-20250713-0209	2025-07-13	10:21:56	010844	020093	Ledig
29-3510	PATRULLEN OMPRIORITERAD5701-20250713-0276 5701-20250713-0209	2025-07-13	10:30:46	033951	041908	Ledig
20-2439	LÅNGGATAN 58, HERRHAGEN, KARLSTAD	2025-07-13	10:32:39	089628	013540	Beordrad
20-2439	LÅNGGATAN 58, HERRHAGEN, KARLSTAD	2025-07-13	10:32:42	089628	013540	Beordrad
22-8540	MEDDELANDE SÄNT 089628 COOPER LÅNGGATAN 58, HERRHAGEN, KARL	2025-07-13	10:54:46	068343	007081	Beordrad
22-8540	LÅNGGATAN 58, HERRHAGEN, KARLSTAD	2025-07-13	10:54:49	068343	007081	Beordrad
22-8540	MEDDELANDE SÄNT LÅNGGATAN 58, HERRHAGEN, KARLSTAD; MORD/D	2025-07-13	10:54:49	068343	007081	Beordrad
22-8540	MEDDELANDE SÄNT 068343 LINDSTRÖM LÅNGGATAN 58, HERRHAGEN, K	2025-07-13	10:55:15	068343	007081	Ledig
22-8540	LÅNGGATAN 58, HERRHAGEN, KARLSTAD	2025-07-13	11:05:17	068343	007081	Beordrad
22-8540	LÅNGGATAN 58, HERRHAGEN, KARLSTAD	2025-07-13	11:05:19	068343	007081	Beordrad
22-8540	MEDDELANDE SÄNT LÅNGGATAN 58, HERRHAGEN, KARLSTAD; MORD/D	2025-07-13	11:05:19	068343	007081	Beordrad
22-8540	MEDDELANDE SÄNT 068343 LINDSTRÖM LÅNGGATAN 58, HERRHAGEN, K	2025-07-13	11:05:21	068343	007081	Påbörjat uppdrag
22-8220	LÅNGGATAN 58, HERRHAGEN, KARLSTAD	2025-07-13	11:58:35	012876		Beordrad
22-8210	LÅNGGATAN 58, HERRHAGEN, KARLSTAD	2025-07-13	11:59:34	058572		Beordrad
22-8350	LÅNGGATAN 58, HERRHAGEN, KARLSTAD	2025-07-13	12:00:22	021411		Beordrad
	LÅNGGATAN 58, HERRHAGEN, KARLSTAD					

Polismyndigheten  
 Tänk på sekretess vid utlämnande  
 TÄNK PÅ SEKRETESSEN INNAN DU LÄMNAR UT HR TILL ALLMÄNHETEN

22-1720	2025-07-13	12:00:56	081370	025976	Beordrad
	LÅNGGATAN 58, HERRHAGEN, KARLSTAD				
22-1720	2025-07-13	12:00:57	081370	025976	Beordrad
	MEDDELANDE SÄNT LÅNGGATAN 58, HERRHAGEN, KARLSTAD; MORD/D				
22-1720	2025-07-13	12:00:57	081370	025976	Beordrad
	MEDDELANDE SÄNT 081370 MALMSTEN LÅNGGATAN 58, HERRHAGEN, KA				
22-1720	2025-07-13	12:00:57	081370	025976	Beordrad
	MEDDELANDE SÄNT 025976 PERSSON LÅNGGATAN 58, HERRHAGEN, KAR				
22-1720	2025-07-13	12:01:05	081370	025976	Påbörjat uppdrag
	LÅNGGATAN 58, HERRHAGEN, KARLSTAD				
22-8340	2025-07-13	12:01:10	075571		Beordrad
	LÅNGGATAN 58, HERRHAGEN, KARLSTAD				
22-8230	2025-07-13	12:02:04	079321		Beordrad
	LÅNGGATAN 58, HERRHAGEN, KARLSTAD				
22-8230	2025-07-13	12:02:05	079321		Beordrad
	MEDDELANDE SÄNT LÅNGGATAN 58, HERRHAGEN, KARLSTAD; MORD/D				
22-8540	2025-07-13	12:03:56	068343	007081	Ledig
	PATRULLEN HAR TAGITS BORT 5701-20250713-0209				
22-8540	2025-07-13	12:03:56	068343	007081	Ledig
	PATRULLEN OMPRIORITERAD5701-20250713-0306 5701-20250713-0209				
22-5110	2025-07-13	12:16:19	073805	068357	Ledig
	PATRULLEN HAR TAGITS BORT 5701-20250713-0209				
22-5110	2025-07-13	12:16:19	073805	068357	Ledig
	PATRULLEN OMPRIORITERAD5701-20250713-0248 5701-20250713-0209				
22-1720	2025-07-13	12:17:35	081370	025976	Påbörjat uppdrag
	VID GRANNHUSET FINNS DET EN KAMERA TILL, OM 40 MIN KOMMER...				
22-9400	2025-07-13	12:33:53	019344		Beordrad
	LÅNGGATAN 58, HERRHAGEN, KARLSTAD				
22-9400	2025-07-13	12:33:56	019344		Beordrad
	MEDDELANDE SÄNT 019344 FRID LÅNGGATAN 58, HERRHAGEN, KARLST				
22-9400	2025-07-13	12:33:56	019344		Beordrad
	MEDDELANDE SÄNT LÅNGGATAN 58, HERRHAGEN, KARLSTAD; MORD/D				
22-9400	2025-07-13	12:33:58	019344		Påbörjat uppdrag
	LÅNGGATAN 58, HERRHAGEN, KARLSTAD				
20-2439	2025-07-13	13:11:21	089628	013540	Påbörjat uppdrag
	LÅNGGATAN 58, HERRHAGEN, KARLSTAD				
22-8210	2025-07-13	13:11:34	058572		Påbörjat uppdrag
	LÅNGGATAN 58, HERRHAGEN, KARLSTAD				
22-8220	2025-07-13	13:11:36	012876		Påbörjat uppdrag
	LÅNGGATAN 58, HERRHAGEN, KARLSTAD				
22-8230	2025-07-13	13:11:36	079321		Påbörjat uppdrag
	LÅNGGATAN 58, HERRHAGEN, KARLSTAD				
22-8340	2025-07-13	13:11:37	075571		Påbörjat uppdrag
	LÅNGGATAN 58, HERRHAGEN, KARLSTAD				
22-8350	2025-07-13	13:11:38	021411		Påbörjat uppdrag
	LÅNGGATAN 58, HERRHAGEN, KARLSTAD				
22-9150	2025-07-13	13:15:31	081417	089494	Beordrad
	LÅNGGATAN 58, HERRHAGEN, KARLSTAD				
22-9150	2025-07-13	13:15:31	081417	089494	Beordrad
	MEDDELANDE SÄNT 081417 REINELING LÅNGGATAN 58, HERRHAGEN, K				
22-9150	2025-07-13	13:15:31	081417	089494	Beordrad
	MEDDELANDE SÄNT 089494 HEDIN LÅNGGATAN 58, HERRHAGEN, KARLS				
22-9150	2025-07-13	13:15:31	081417	089494	Beordrad
	MEDDELANDE SÄNT LÅNGGATAN 58, HERRHAGEN, KARLSTAD; MORD/D				
22-9110	2025-07-13	13:19:37	073492	079506	Beordrad
	LÅNGGATAN 58, HERRHAGEN, KARLSTAD				
22-9110	2025-07-13	13:19:39	073492	079506	Beordrad
	MEDDELANDE SÄNT 073492 ANGEL LÅNGGATAN 58, HERRHAGEN, KARLS				
22-9110	2025-07-13	13:19:39	073492	079506	Beordrad
	MEDDELANDE SÄNT 079506 ANDERSSON LÅNGGATAN 58, HERRHAGEN, K				
22-9110	2025-07-13	13:19:39	073492	079506	Beordrad
	MEDDELANDE SÄNT LÅNGGATAN 58, HERRHAGEN, KARLSTAD; MORD/D				
22-9150	2025-07-13	13:19:42	081417	089494	Påbörjat uppdrag
	116807				
22-9110	2025-07-13	13:37:45	073492	079506	Påbörjat uppdrag
	LÅNGGATAN 58, HERRHAGEN, KARLSTAD				
22-1720	2025-07-13	13:42:14	081370	025976	Klar_på_plats
	LÅNGGATAN 58, HERRHAGEN, KARLSTAD				

Polismyndigheten  
 Tänk på sekretess vid utlämnande  
 TÄNK PÅ SEKRETESSEN INNAN DU LÄMNAR UT HR TILL ALLMÄNHETEN

Efterfrågad av : 053419Händelserapport / 5701-20250713-0209 / SYS-2025-0117757

Arbetsplats : 200002278

---

22-9110	2025-07-13	13:44:07	073492	079506	Påbörjat uppdrag
	HAR NYCKEL TILL MAXIM				
22-1720	2025-07-13	15:13:33	081370	025976	Klar_på_plats
	MEDDELANDE SÄNT LÅNGGATAN 58, HERRHAGEN, KARLSTAD; MORD/D				
22-1720	2025-07-13	15:13:47	081370	068343	Ledig

---

Polismyndigheten

Tänk på sekretess vid utlämnande

TÄNK PÅ SEKRETESSEN INNAN DU LÄMNAR UT HR TILL ALLMÄNHETEN

SEKRETESS

2025-07-13 04:59:14 (6000) UTREDNINGSGRUPP Nivå 4 :KARLSTAD  
Prioritet : (7) EGET HR Anmälningssätt: EGET Områdeskod: 570120 (6589039,1371908)  
Åtgärdskod (1 - 6): 123/R300/ / / /  
Operatörs Tjg.nr : 083971 Scenario: GRUND -RLC57-333  
Operatörs Tjg.nr : 083971 -RLC57-333  
Ansvarig patrull: 22-5210 Tjg.nr 1: 005739

---- Adressinformation ----

[REDACTED], KARLSTAD, 65468 Plats/Info: INS21  
[X] Aktuellt Adressregister:

---- Anmälare, detaljer ----

Efternamn/Förnamn: [REDACTED] [ ] Kontakta  
Adress: [REDACTED] [?] Media

---- Datum/tid information ----

Påbörjad HR	2025-07-13	04:59:14
Parkerad	2025-07-13	04:59:18
Registrerad	2025-07-13	04:59:22
Knuten	2025-07-13	05:12:55
Beordrad	2025-07-13	04:59:52
Påbörjat uppdrag	2025-07-13	05:05:42
Klar på plats	2025-07-13	06:08:18
Frihetsberövad		
Arbete pågår		
Återöppnad		
Klar	2025-07-13	06:08:25
Åtgärdskodad	2025-07-13	06:08:32
Avslutad	2025-07-13	06:09:15

---- Kommentarer ----

Länkad Till Händelse 5701-20250713-0209	2025-07-13	04:59:24	7LOBE	RLC57-333	SYSTEM
22-5210 BEORDRAD VIA DRAG/SLÄPP	2025-07-13	04:59:53	7LOBE	RLC57-333	SYSTEM
**	2025-07-13	04:59:58	7LOBE	RLC57-333	KOMMENTAR
MEDDELA DÖDSBUD, SAMT KONTROLLERA OM ANTON BOR	2025-07-13	05:00:13	7LOBE	RLC57-333	KOMMENTAR
PÅ ADRESSEN OCH ISF GÖRA HUSRANNSAKAN I HANS RUM					
**	2025-07-13	05:00:13	7LOBE	RLC57-333	KOMMENTAR
22-5210 Påbörjat uppdrag	2025-07-13	05:05:42	SYSTEM	SYSASVRV	RAKEL
22-5210 Knuten till HR	2025-07-13	05:12:55	7LOBE	RLC57-333	SYSTEM
22-5210 PATRULLEN OMPRIORITERAD	2025-07-13	05:13:03	7LOBE	RLC57-333	SYSTEM
5701-20250713-0209					
22-5210 BEORDRAD VIA F10	2025-07-13	05:24:30	7LOBE	RLC57-333	SYSTEM
22-4120 Knuten till HR	2025-07-13	05:24:36	7LOBE	RLC57-333	SYSTEM
22-4120 BEORDRAD VIA F10	2025-07-13	05:29:27	7LOBE	RLC57-333	SYSTEM
22-4120 Påbörjat uppdrag	2025-07-13	05:40:28	7LOBE	RLC57-333	SYSTEM
22-5210 Påbörjat uppdrag	2025-07-13	05:40:28	7LOBE	RLC57-333	SYSTEM
**	2025-07-13	05:40:33	7LOBE	RLC57-333	KOMMENTAR
Personnr: [REDACTED] Kön: K	2025-07-13	05:41:12	7LOBE	RLC57-333	KOMMENTAR
BERÖRD ANETTE JOSEFSSON	2025-07-13	05:41:12	7LOBE	RLC57-333	KOMMENTAR
MAMMA TILL AVLIDEN	2025-07-13	05:41:12	7LOBE	RLC57-333	KOMMENTAR
**	2025-07-13	05:41:14	7LOBE	RLC57-333	KOMMENTAR
Personnr: [REDACTED] Kön: M	2025-07-13	05:41:35	7LOBE	RLC57-333	KOMMENTAR
BERÖRD STEFAN JOSEFSSON	2025-07-13	05:41:36	7LOBE	RLC57-333	KOMMENTAR
PAPPA TILL AVLIDEN	2025-07-13	05:41:36	7LOBE	RLC57-333	KOMMENTAR
**	2025-07-13	05:41:37	7LOBE	RLC57-333	KOMMENTAR
22-4120 Klar på plats	2025-07-13	06:08:18	7LOBE	RLC57-333	SYSTEM
22-4120 Ledig	2025-07-13	06:08:19	7LOBE	RLC57-333	SYSTEM
22-5210 Klar på plats	2025-07-13	06:08:24	7LOBE	RLC57-333	SYSTEM
22-5210 Ledig	2025-07-13	06:08:25	7LOBE	RLC57-333	SYSTEM
Åtgärdskod: 123, R300	2025-07-13	06:08:32	7LOBE	RLC57-333	ÅTGÄRDSKOD
(RLC)	2025-07-13	06:08:32	7LOBE	RLC57-333	SYSTEM
Brott Ej Brott -	2025-07-13	06:09:15	4LIMA	RLC57-320	ÅTGÄRDSKOD

Polismyndigheten  
Tänk på sekretess vid utlämnande  
TÄNK PÅ SEKRETESSEN INNAN DU LÄMNAR UT HR TILL ALLMÄNHETEN

SEKRETESS

5701-20250713-0214 AVSLUTAD 2025-07-13 06:09:15 4LIMA RLC57-320 ÅTGÄRDSKOD  
Utskriftsorsak:FÖR FU 2025-07-13 15:25:02 053419 200002278 SYSTEM

---- Relationer ----

- 5701-20250713-0209 LÄNKADE AV OPERATÖR: 7LOBE
- BERÖRD ANETTE JOSEFSSON
- BERÖRD MAMMA TILL AVLIDEN
- BERÖRD STEFAN JOSEFSSON
- BERÖRD PAPPA TILL AVLIDEN

---- Patrullaktiviteter ----

22-5210	2025-07-13	04:59:52	005739	089629	Beordrad
22-5210	2025-07-13	05:05:42	005739	089629	Påbörjat uppdrag
22-5210	2025-07-13	05:12:55	005739	089629	Knuten till HR
22-5210	2025-07-13	05:13:01	005739	089629	Knuten till HR
22-5210	2025-07-13	05:13:01	005739	089629	Ledig
22-5210	2025-07-13	05:13:02	005739	089629	Ledig
22-5210	2025-07-13	05:24:30	005739	089629	Beordrad
22-4120	2025-07-13	05:24:36	065593	085299	Knuten till HR
22-4120	2025-07-13	05:29:27	065593	085299	Beordrad
22-4120	2025-07-13	05:40:28	065593	085299	Påbörjat uppdrag
22-5210	2025-07-13	05:40:28	005739	089629	Påbörjat uppdrag
22-4120	2025-07-13	06:08:18	065593	085299	Klar_på_plats
22-4120	2025-07-13	06:08:19	065593	085299	Ledig
22-5210	2025-07-13	06:08:24	005739	089629	Klar_på_plats
22-5210	2025-07-13	06:08:25	005739	089629	Ledig

Polismyndigheten  
Tänk på sekretess vid utlämnande  
TÄNK PÅ SEKRETESSEN INNAN DU LÄMNAR UT HR TILL ALLMÄNHETEN

SEKRETESS

2025-07-13 09:11:55 (6000) UTREDNINGSGRUPP / HUSIS + BPU Nivå 4 :KARLSTAD  
Prioritet : (7) EGET HR Anmälningssätt:SVLC Områdeskod:570120 (6586592,1370159)  
Åtgärdskod (1 - 6): / / / / /  
Operatörs Tjg.nr :094890 Scenario:GRUND -RLC57-332  
Operatörs Tjg.nr :097901 -RLC57-332  
Ansvarig patrull:22-9170 Tjg.nr 1:

---- Adressinformation ----  
CLUB MAXIM  
LÅNGGATAN 46A, HERRHAGEN, KARLSTAD, 65222  
Plats/Info:INS21/EMNI  
[X] Aktuellt Adressregister:

---- Anmälare, detaljer ----  
Efternamn/Förnamn: LILLY, , ██████████ [ ] Kontakta  
Adress : , [?] Media  
, ,

----Datum/tid information ----  
Påbörjad HR 2025-07-13 09:11:55  
Parkerad 2025-07-13 09:11:55  
Registrerad 2025-07-13 09:11:55  
Knuten  
Beordrad 2025-07-13 09:52:42  
Påbörjat uppdrag 2025-07-13 10:02:21  
Klar på plats 2025-07-13 10:39:29  
Frihetsberövad  
Arbete pågår  
Återöppnad  
Klar  
Åtgärdskodad  
Avslutad

---- Kommentarer ----  
Relation: 5701-20250713-0209 KOPIERAD AV 2025-07-13 09:11:55 7EMST RLC57-332 SYSTEM  
OPERATÖR 7EMST  
ÅTKOMSTSKYDDAT HR: AV RLC 2025-07-13 09:11:55 7EMST RLC57-332 SYSTEM  
\* 2025-07-13 09:12:00 7EMST RLC57-332 KOMMENTAR  
HUSIS SAMT AVSPÄRRNING 2025-07-13 09:12:12 7EMST RLC57-332 KOMMENTAR  
\* 2025-07-13 09:12:12 7EMST RLC57-332 KOMMENTAR  
BESLUT FINNS I LÄNKAT HR 2025-07-13 09:12:23 7EMST RLC57-332 KOMMENTAR  
\* 2025-07-13 09:12:23 7EMST RLC57-332 KOMMENTAR  
22-9170 BEORDRAD VIA DRAG/SLÄPP 2025-07-13 09:52:42 7EMNI RLC57-323 SYSTEM  
22-1720 BEORDRAD VIA DRAG/SLÄPP 2025-07-13 09:53:41 7EMNI RLC57-323 SYSTEM  
- 2025-07-13 09:53:42 7EMNI RLC57-323 KOMMENTAR  
RELL HUSRANNSAKAN SAMT FÖRHÖR MED PERSONER SOM 2025-07-13 09:54:08 7EMNI RLC57-323 KOMMENTAR  
BEFINNER SIG PÅ MAXIM  
- 2025-07-13 09:54:08 7EMNI RLC57-323 KOMMENTAR  
22-1720 Påbörjat uppdrag 2025-07-13 10:02:21 7EMNI RLC57-323 SYSTEM  
22-9170 Påbörjat uppdrag 2025-07-13 10:02:21 7EMNI RLC57-323 SYSTEM  
- 2025-07-13 10:02:24 7EMNI RLC57-323 KOMMENTAR  
HUSIS PÅBÖRJAD 2025-07-13 10:04:55 7EMNI RLC57-323 KOMMENTAR  
- 2025-07-13 10:04:55 7EMNI RLC57-323 KOMMENTAR  
22-9400 BEORDRAD VIA DRAG/SLÄPP 2025-07-13 10:05:12 7EMNI RLC57-323 SYSTEM  
22-9400 Påbörjat uppdrag 2025-07-13 10:05:14 7EMNI RLC57-323 SYSTEM  
- 2025-07-13 10:05:16 7EMNI RLC57-323 KOMMENTAR  
22-9170 Klar\_på\_plats 2025-07-13 10:39:29 7ISJE RLC57-322 SYSTEM  
22-9170 Ledig 2025-07-13 10:39:29 7ISJE RLC57-322 SYSTEM  
- 2025-07-13 10:39:37 7EMNI RLC57-323 KOMMENTAR  
INGET UTMÄRKANDE SO SYNTS TILL MED BLOTTA ÖGAT 2025-07-13 10:40:19 7EMNI RLC57-323 KOMMENTAR  
AV PATRULLER, TANKEN ÄR ATT DET SKALL  
GENOMFÖRAS EN BPU AV TEKNIKER + BPUHUND PÅ  
MAXIM  
- 2025-07-13 10:40:19 7EMNI RLC57-323 KOMMENTAR  
LOKALEN ÄR AVSPÄRRAD 2025-07-13 10:40:47 7EMNI RLC57-323 KOMMENTAR  
- 2025-07-13 10:40:47 7EMNI RLC57-323 KOMMENTAR

Polismyndigheten  
Tänk på sekretess vid utlämnande  
TÄNK PÅ SEKRETESSEN INNAN DU LÄMNAR UT HR TILL ALLMÄNHETEN

FINNS ÖVK KAMEROR PÅ PLATS, OKLART OM DOM FILMAR I REALTID ELLER EJ	2025-07-13	10:41:31	7EMNI	RLC57-323	KOMMENTAR
-	2025-07-13	10:41:32	7EMNI	RLC57-323	KOMMENTAR
Personnr: ██████████ Kön:K	2025-07-13	10:44:34	7EMNI	RLC57-323	KOMMENTAR
KONTROLLERAD MICHELLE BLOMQVIST	2025-07-13	10:44:35	7EMNI	RLC57-323	KOMMENTAR
KOMMIT UT FRÅN MAXIM - TELNR ██████████	2025-07-13	10:44:35	7EMNI	RLC57-323	KOMMENTAR
-	2025-07-13	10:44:37	7EMNI	RLC57-323	KOMMENTAR
OVAN TIDIGARE KONTROLLERAD AV 22-9170 DÅ HON KOMMIT UT FRÅN MAXIM. UPPGETT ATT HON JOBBAT UNDER NATTEN, OKLART OM HON NYSS GÅTT AV ELLER OM HON SOVIT PÅ KLUBBEN	2025-07-13	10:45:25	7EMNI	RLC57-323	KOMMENTAR
-	2025-07-13	10:45:25	7EMNI	RLC57-323	KOMMENTAR
OVNA INFO GÄLLANDE KONTROLLERAD I FEL HR*****	2025-07-13	10:48:54	7EMNI	RLC57-323	KOMMENTAR
-	2025-07-13	10:48:54	7EMNI	RLC57-323	KOMMENTAR
PERSON KONTROLLERAD MICHELLE BLOMQVIST RELATION RADERAD	2025-07-13	10:49:14	7EMNI	RLC57-323	SYSTEM
-	2025-07-13	10:49:22	7EMNI	RLC57-323	KOMMENTAR
22-9170 BEORDRAD VIA DRAG/SLÄPP	2025-07-13	11:03:13	7EMNI	RLC57-323	SYSTEM
22-9170 Påbörjat uppdrag	2025-07-13	11:03:15	7EMNI	RLC57-323	SYSTEM
-	2025-07-13	11:03:19	7EMNI	RLC57-323	KOMMENTAR
22-9170: HÅLLER AVSPÄRR SÅ ATT 22-1720 KAN FORTSÄTTA DÖRRKNACKNING	2025-07-13	11:03:46	7EMNI	RLC57-323	KOMMENTAR
-	2025-07-13	11:03:46	7EMNI	RLC57-323	KOMMENTAR
22-5110 KOMMER ATT LÖSGÖRA 22-9170	2025-07-13	11:15:35	7EMNI	RLC57-323	KOMMENTAR
-	2025-07-13	11:15:35	7EMNI	RLC57-323	KOMMENTAR
22-9170 Klar på plats	2025-07-13	11:18:12	7EMNI	RLC57-323	SYSTEM
22-9170 Ledig	2025-07-13	11:18:12	7EMNI	RLC57-323	SYSTEM
-	2025-07-13	11:18:15	7EMNI	RLC57-323	KOMMENTAR
22-1720 PATRULLEN OMPRIORITERAD 5701-20250713-0209	2025-07-13	12:00:56	7EMNI	RLC57-323	SYSTEM
22-5110 BEORDRAD VIA DRAG/SLÄPP	2025-07-13	12:16:20	7ISJE	RLC57-322	SYSTEM
22-5110 Påbörjat uppdrag	2025-07-13	12:16:23	7ISJE	RLC57-322	SYSTEM
-	2025-07-13	12:16:25	7ISJE	RLC57-322	KOMMENTAR
STATUS UPPDATERAD I EFTERHNAD	2025-07-13	12:16:31	7ISJE	RLC57-322	KOMMENTAR
22-9400 PATRULLEN OMPRIORITERAD 5701-20250713-0209	2025-07-13	12:33:53	7ISJE	RLC57-322	SYSTEM
-	2025-07-13	13:01:09	7EMNI	RLC57-323	KOMMENTAR
23-9920 BEORDRAD VIA DRAG/SLÄPP	2025-07-13	13:18:43	7EMNI	RLC57-323	SYSTEM
23-9920 Påbörjat uppdrag	2025-07-13	13:18:46	7EMNI	RLC57-323	SYSTEM
-	2025-07-13	13:18:49	7EMNI	RLC57-323	KOMMENTAR
23-9920: HUND GJORT MARKERINGAR PÅ INNEGÅRDEN VID MAXIM, PÅ SAMMA STÄLLE SOM HALSKEDJAN ANTRÄFFATS	2025-07-13	13:19:29	7EMNI	RLC57-323	KOMMENTAR
-	2025-07-13	13:19:30	7EMNI	RLC57-323	KOMMENTAR
39-6770 BEORDRAD VIA DRAG/SLÄPP	2025-07-13	13:20:36	7EMNI	RLC57-323	SYSTEM
39-6770 Påbörjat uppdrag	2025-07-13	13:20:39	7EMNI	RLC57-323	SYSTEM
-	2025-07-13	13:20:42	7EMNI	RLC57-323	KOMMENTAR
39-6770 PATRULLEN OMPRIORITERAD 5701-20250713-0276	2025-07-13	13:29:52	7EMNI	RLC57-323	SYSTEM
39-6770 Knuten till HR	2025-07-13	13:31:39	7EMNI	RLC57-323	SYSTEM
FEL OVAN, TEKNIKER EJ PÅBÖRJAT BPU PÅ MAXIM ÄN	2025-07-13	13:31:58	7EMNI	RLC57-323	KOMMENTAR
-	2025-07-13	13:31:58	7EMNI	RLC57-323	KOMMENTAR
GÄLLANDE OVAN FYND SÅ SKA HALSKEDJA SAMT YTTERLIGARE FYND VARA GJORDA PÅ BERGSLAGSGATAN 8 - FINNS INGEN SÅDAN ADRESS VAD OP KAN HITTA	2025-07-13	13:34:09	7EMNI	RLC57-323	KOMMENTAR
-	2025-07-13	13:34:09	7EMNI	RLC57-323	KOMMENTAR
22-9110 HAR NYCKEL TILL MAXIM	2025-07-13	13:44:22	7ISJE	RLC57-322	KOMMENTAR
-	2025-07-13	13:44:25	7ISJE	RLC57-322	KOMMENTAR
23-9920 Klar på plats	2025-07-13	14:16:56	7EMST	RLC57-332	SYSTEM
23-9920 Ledig	2025-07-13	14:16:56	7EMST	RLC57-332	SYSTEM
23-9920: FEM MARKERINGAR FRÅN HUNDEN. PTRL KOMMER SKRIVA ETT PROTOKOLL PÅ DETTA	2025-07-13	14:17:55	7EMST	RLC57-332	KOMMENTAR
*	2025-07-13	14:17:55	7EMST	RLC57-332	KOMMENTAR
ÅTKOMSTSKYDD ÄNDRAT	2025-07-13	14:18:26	7EMST	RLC57-332	SYSTEM
23-9920 INLAGD I ÅTKOMSTSKYDDET	2025-07-13	14:18:37	7EMST	RLC57-332	KOMMENTAR
*	2025-07-13	14:18:37	7EMST	RLC57-332	KOMMENTAR
Utskriftsorsak:FÖR FU	2025-07-13	15:25:02	053419	200002278	SYSTEM

---- Relationer ----

5701-20250713-0209 KOPIERAD AV OPERATÖR 7EMST

---- Patrullaktiviteter ----

22-9170	2025-07-13	09:52:42	022477	060880	Beordrad
	CLUB MAXIM, LÅNGGATAN 46A,		HERRHAGEN, KARLSTAD		
22-1720	2025-07-13	09:53:41	081370	025976	Beordrad
	CLUB MAXIM, LÅNGGATAN 46A,		HERRHAGEN, KARLSTAD		
22-1720	2025-07-13	10:02:21	081370	025976	Påbörjat uppdrag
	CLUB MAXIM, LÅNGGATAN 46A,		HERRHAGEN, KARLSTAD		
22-9170	2025-07-13	10:02:21	022477	060880	Påbörjat uppdrag
	CLUB MAXIM, LÅNGGATAN 46A,		HERRHAGEN, KARLSTAD		
22-9400	2025-07-13	10:05:12	019344		Beordrad
	CLUB MAXIM, LÅNGGATAN 46A,		HERRHAGEN, KARLSTAD		
22-9400	2025-07-13	10:05:14	019344		Påbörjat uppdrag
	CLUB MAXIM, LÅNGGATAN 46A,		HERRHAGEN, KARLSTAD		
22-9170	2025-07-13	10:39:29	022477	060880	Klar_på_plats
	CLUB MAXIM, LÅNGGATAN 46A,		HERRHAGEN, KARLSTAD		
22-9170	2025-07-13	10:39:29	022477	060880	Ledig
22-9170	2025-07-13	11:03:13	022477	060880	Beordrad
	CLUB MAXIM, LÅNGGATAN 46A,		HERRHAGEN, KARLSTAD		
22-9170	2025-07-13	11:03:15	022477	060880	Påbörjat uppdrag
	CLUB MAXIM, LÅNGGATAN 46A,		HERRHAGEN, KARLSTAD		
22-9170	2025-07-13	11:18:12	022477	060880	Klar_på_plats
	CLUB MAXIM, LÅNGGATAN 46A,		HERRHAGEN, KARLSTAD		
22-9170	2025-07-13	11:18:12	022477	060880	Ledig
22-1720	2025-07-13	12:00:55	081370	025976	Ledig
	PATRULLEN HAR TAGITS BORT 5701-20250713-0248				
22-1720	2025-07-13	12:00:55	081370	025976	Ledig
	PATRULLEN OMPRIORITERAD5701-20250713-0209 5701-20250713-0248				
22-5110	2025-07-13	12:16:20	073805	068357	Beordrad
	CLUB MAXIM, LÅNGGATAN 46A,		HERRHAGEN, KARLSTAD		
22-5110	2025-07-13	12:16:23	073805	068357	Påbörjat uppdrag
	CLUB MAXIM, LÅNGGATAN 46A,		HERRHAGEN, KARLSTAD		
22-9400	2025-07-13	12:33:52	019344		Ledig
	PATRULLEN HAR TAGITS BORT 5701-20250713-0248				
22-9400	2025-07-13	12:33:52	019344		Ledig
	PATRULLEN OMPRIORITERAD5701-20250713-0209 5701-20250713-0248				
23-9920	2025-07-13	13:18:43	008921		Beordrad
	CLUB MAXIM, LÅNGGATAN 46A,		HERRHAGEN, KARLSTAD		
23-9920	2025-07-13	13:18:46	008921		Påbörjat uppdrag
	CLUB MAXIM, LÅNGGATAN 46A,		HERRHAGEN, KARLSTAD		
39-6770	2025-07-13	13:20:36	010844	020093	Beordrad
	CLUB MAXIM, LÅNGGATAN 46A,		HERRHAGEN, KARLSTAD		
39-6770	2025-07-13	13:20:39	010844	020093	Påbörjat uppdrag
	CLUB MAXIM, LÅNGGATAN 46A,		HERRHAGEN, KARLSTAD		
39-6770	2025-07-13	13:29:46	010844	020093	Ledig
	PATRULLEN HAR TAGITS BORT 5701-20250713-0248				
39-6770	2025-07-13	13:29:46	010844	020093	Ledig
	PATRULLEN OMPRIORITERAD5701-20250713-0276 5701-20250713-0248				
39-6770	2025-07-13	13:31:39	010844	020093	Knuten till HR
	CLUB MAXIM, Långgatan 46a, Herrhagen, Karlstad				
23-9920	2025-07-13	14:16:53	008921		Påbörjat uppdrag
	CLUB MAXIM, LÅNGGATAN 46A,		HERRHAGEN, KARLSTAD		
23-9920	2025-07-13	14:16:56	008921		Klar_på_plats
	CLUB MAXIM, LÅNGGATAN 46A,		HERRHAGEN, KARLSTAD		
23-9920	2025-07-13	14:16:56	008921		Ledig

Polismyndigheten  
 Tänk på sekretess vid utlämnande  
 TÄNK PÅ SEKRETESSEN INNAN DU LÄMNAR UT HR TILL ALLMÄNHETEN

2025-07-13 09:41:43 (4000) SPECIALSTRAFFRÄTT/ÖVRIGA BROTT Nivå 4 :KRISTINEH  
Prioritet : (3) 3 NÄRTID Anmälningssätt:NTV Områdeskod:570140 (6577917,1402595)  
Åtgärds kod (1 - 6):131/R300/ / / /  
Operatörs Tjg.nr :094890 Scenario:GRUND -RLC57-332  
Operatörs Tjg.nr : -RLC57-332  
Ansvarig patrull: Tjg.nr 1:094890

---- Adressinformation ----  
KRISTINEHAMNS GÄSTHAMN  
[REDACTED] BROÄNGEN, KRISTINEHAMN, 68130  
Plats/Info:  
[X] Aktuellt Adressregister:

---- Anmälare, detaljer ----  
Efternamn/Förnamn: GÖRAN, , [REDACTED] [ ] Kontakta  
Adress : , [?] Media  
, ,

----Datum/tid information ----  
Påbörjad HR 2025-07-13 09:41:43  
Parkerad 2025-07-13 09:41:56  
Registrerad 2025-07-13 09:42:08  
Knuten  
Beordrad  
Påbörjat uppdrag  
Klar på plats  
Frihetsberövad  
Arbete pågår  
Återöppnad  
Klar  
Åtgärds kodad 2025-07-13 10:23:46  
Avslutad 2025-07-13 10:26:10

---- Kommentarer ----  
EN DANSK KILLE RINGER IN 2025-07-13 09:41:50 7EMST RLC57-332 KOMMENTAR  
\* 2025-07-13 09:41:50 7EMST RLC57-332 KOMMENTAR  
RINGER ANG MORDET I KARLSTAD 2025-07-13 09:42:43 7EMST RLC57-332 KOMMENTAR  
\* 2025-07-13 09:42:44 7EMST RLC57-332 KOMMENTAR  
SETT EN BLODFLÄCK INTILL EN STEN I GÄSTHAMNEN 2025-07-13 09:46:06 7EMST RLC57-332 KOMMENTAR  
VILLE GE INFON TILL POLISEN IFALL DETT SKULLE 2025-07-13 09:46:45 7EMST RLC57-332 KOMMENTAR  
HA NÅGOT MED MORDET ATT GÖRA SOM HAN HÖRT PÅ  
RADION OM ATT EN PERSON BLIVIT ALLVARLIGT  
SKADAD  
\* 2025-07-13 09:46:45 7EMST RLC57-332 KOMMENTAR  
LÅG ÄVEN PAPPER VID PLATSEN 2025-07-13 09:46:52 7EMST RLC57-332 KOMMENTAR  
\* 2025-07-13 09:46:52 7EMST RLC57-332 KOMMENTAR  
ANM TROR ATT NÅGON EV KAN RAMLAT IN I STENEN 2025-07-13 09:47:09 7EMST RLC57-332 KOMMENTAR  
OCH DÄRFÖR BLÖTT PÅ PLATSEN  
\* 2025-07-13 09:47:10 7EMST RLC57-332 KOMMENTAR  
TITTAT UNDER KNAPPEN HISTORIK HAMNVÄGEN 9 2025-07-13 09:47:26 7EMST RLC57-332 SYSTEM  
4561938738  
\* 2025-07-13 09:47:28 7EMST RLC57-332 KOMMENTAR  
INGEN LEDIG PTRL I OMRÅDET. EV NÅGON SOM 2025-07-13 10:23:44 7EMST RLC57-332 KOMMENTAR  
RAMLAT OCH SLAGIT SIG PÅ STENEN SOM ANM  
NÄMNER. LIGGER ÄVEN PAPPER PÅ PLATSEN MED  
TORKAT BLOD PÅ  
Åtgärds kod: 131, R300 2025-07-13 10:23:46 7EMST RLC57-332 ÅTGÄRDSKOD  
(RLC) 2025-07-13 10:23:47 7EMST RLC57-332 SYSTEM  
Länkad Till Händelse 5701-20250713-0209 2025-07-13 10:25:40 7JELO RLC57-350 SYSTEM  
\* 2025-07-13 10:25:43 7JELO RLC57-350 KOMMENTAR  
Brott Ej Brott - 2025-07-13 10:26:10 7JELO RLC57-350 ÅTGÄRDSKOD  
BEDÖMS EJ HA NÅGOT SAMBAND 2025-07-13 10:26:10 7JELO RLC57-350 ÅTGÄRDSKOD  
5701-20250713-0260 AVSLUTAD 2025-07-13 10:26:10 7JELO RLC57-350 ÅTGÄRDSKOD  
Utskriftsorsak:FÖR FU 2025-07-13 15:25:02 053419 200002278 SYSTEM

---- Relationer ----

Polismyndigheten  
Tänk på sekretess vid utlämnande  
TÄNK PÅ SEKRETESSEN INNAN DU LÄMNAR UT HR TILL ALLMÄNHETEN

15:25 | Händelserapport Maskad, 2025-10-17 10:41 diariernr: 5000-K768844-25

41

Efterfrågad av : 053419Händelserapport / 5701-20250713-0260 / SYS-2025-0117808

Arbetsplats : 200002278

SEKRETESS

-

5701-20250713-0209 LÄNKADE AV OPERATÖR: 7JELO

Polismyndigheten

Tänk på sekretess vid utlämnande

TÄNK PÅ SEKRETESSEN INNAN DU LÄMNAR UT HR TILL ALLMÄNHETEN

SEKRETESS

2025-07-13 10:20:19 (6000) UTREDNINGSGÄLLSARBETE / BPU Nivå 4 :KARLSTAD  
Prioritet : (7) EGET HR Anmälningssätt:SVLC Områdeskod:570120 (6586753,1370214)  
Åtgärds kod (1 - 6): / / / / /  
Operatörs Tjg.nr :097901 Scenario:GRUND -RLC57-323  
Operatörs Tjg.nr :097901 -RLC57-323  
Ansvarig patrull:39-6770 Tjg.nr 1:

---- Adressinformation ----

LÅNGGATAN 58, HERRHAGEN, KARLSTAD, 65219 Plats/Info:INS21/EMNI/ RAPS04  
[X] Aktuellt Adressregister:

---- Anmälare, detaljer ----

Efternamn/Förnamn: LILLY, , [REDACTED] [ ] Kontakta  
Adress : , [?] Media

---- Datum/tid information ----

Påbörjad HR 2025-07-13 10:20:19  
Parkerad 2025-07-13 10:20:19  
Registrerad 2025-07-13 10:20:19  
Knuten  
Beordrad 2025-07-13 10:21:09  
Påbörjat uppdrag 2025-07-13 10:22:06  
Klar på plats 2025-07-13 13:20:00  
Frihetsberövad  
Arbete pågår  
Återöppnad  
Klar 2025-07-13 13:20:00  
Åtgärds kodad  
Avslutad

---- Kommentarer ----

Relation: 5701-20250713-0209 KOPIERAD AV 2025-07-13 10:20:19 7EMNI RLC57-323 SYSTEM  
OPERATÖR 7EMNI  
ÅTKOMSTSKYDDAT HR: AV RLC 2025-07-13 10:20:19 7EMNI RLC57-323 SYSTEM  
- 2025-07-13 10:20:35 7EMNI RLC57-323 KOMMENTAR  
BPU 2025-07-13 10:20:37 7EMNI RLC57-323 KOMMENTAR  
- 2025-07-13 10:20:37 7EMNI RLC57-323 KOMMENTAR  
23-9920 BEORDRAD VIA DRAG/SLÄPP 2025-07-13 10:21:09 7EMNI RLC57-323 SYSTEM  
39-6770 BEORDRAD VIA DRAG/SLÄPP 2025-07-13 10:21:57 7EMNI RLC57-323 SYSTEM  
- 2025-07-13 10:21:59 7EMNI RLC57-323 KOMMENTAR  
39-6770 Påbörjat uppdrag 2025-07-13 10:22:06 7EMNI RLC57-323 SYSTEM  
23-9920 Påbörjat uppdrag 2025-07-13 11:40:35 SYSTEM SYSAWSRV RAKEL  
- 2025-07-13 11:43:04 7EMNI RLC57-323 KOMMENTAR  
23-9920 PATRULLEN OMPRIORITERAD 2025-07-13 13:18:43 7EMNI RLC57-323 SYSTEM  
5701-20250713-0248  
39-6770 Klar på plats 2025-07-13 13:20:00 7EMNI RLC57-323 SYSTEM  
39-6770 Ledig 2025-07-13 13:20:00 7EMNI RLC57-323 SYSTEM  
- 2025-07-13 13:20:03 7EMNI RLC57-323 KOMMENTAR  
39-6770 BEORDRAD VIA DRAG/SLÄPP 2025-07-13 13:29:52 7EMNI RLC57-323 SYSTEM  
39-6770 Påbörjat uppdrag 2025-07-13 13:29:58 7EMNI RLC57-323 SYSTEM  
- 2025-07-13 13:30:00 7EMNI RLC57-323 KOMMENTAR  
FELAKTIGT BORTPLOCKADE 2025-07-13 13:30:08 7EMNI RLC57-323 KOMMENTAR  
- 2025-07-13 13:30:08 7EMNI RLC57-323 KOMMENTAR  
Utskriftsorsak:FÖR FU 2025-07-13 15:25:02 053419 200002278 SYSTEM

---- Relationer ----

- 5701-20250713-0209 KOPIERAD AV OPERATÖR 7EMNI

---- Patrullaktiviteter ----

23-9920 2025-07-13 10:21:09 008921 Beordrad  
LÅNGGATAN 58, HERRHAGEN, KARLSTAD  
39-6770 2025-07-13 10:21:57 010844 020093 Beordrad  
LÅNGGATAN 58, HERRHAGEN, KARLSTAD

Polismyndigheten  
Tänk på sekretess vid utlämnande  
TÄNK PÅ SEKRETESSEN INNAN DU LÄMNAR UT HR TILL ALLMÄNHETEN

Efterfrågad av : 053419Händelserapport / 5701-20250713-0276 / SYS-2025-0117824  
Arbetsplats : 200002278

---

39-6770	2025-07-13	10:22:06	010844	020093	Påbörjat uppdrag
	LÅNGGATAN 58, HERRHAGEN, KARLSTAD				
23-9920	2025-07-13	11:40:35	008921		Påbörjat uppdrag
	120756				
23-9920	2025-07-13	13:18:42	008921		Ledig
	PATRULLEN HAR TAGITS BORT 5701-20250713-0276				
23-9920	2025-07-13	13:18:42	008921		Ledig
	PATRULLEN OMPRIORITERAD5701-20250713-0248 5701-20250713-0276				
39-6770	2025-07-13	13:20:00	010844	020093	Klar_på_plats
	LÅNGGATAN 58, HERRHAGEN, KARLSTAD				
39-6770	2025-07-13	13:20:00	010844	020093	Ledig
39-6770	2025-07-13	13:29:52	010844	020093	Beordrad
	LÅNGGATAN 58, HERRHAGEN, KARLSTAD				
39-6770	2025-07-13	13:29:58	010844	020093	Påbörjat uppdrag
	LÅNGGATAN 58, HERRHAGEN, KARLSTAD				

---

Polismyndigheten

Tänk på sekretess vid utlämnande  
TÄNK PÅ SEKRETESSEN INNAN DU LÄMNAR UT HR TILL ALLMÄNHETEN

SEKRETESS

2025-07-13 10:20:28 (6000) UTREDNINGSGÄLLSARBETE / HUSIS Nivå 4 :KARLSTAD  
Prioritet : (7) EGET HR Anmälningssätt:SVLC Områdeskod:570120 (6586050,1369816)  
Åtgärdskod (1 - 6):123/R300/107/ / /  
Operatörs Tjg.nr :101104 Scenario:GRUND -RLC57-322  
Operatörs Tjg.nr :101104 -RLC57-322  
Ansvarig patrull:22-9170 Tjg.nr 1:022477

---- Adressinformation ----

██████████ HERRHAGEN, KARLSTAD, 65223 Plats/Info:INS 21/EMNI  
[X] Aktuellt Adressregister:

---- Anmälare, detaljer ----

Efternamn/Förnamn: LILLY, , ██████████ [ ] Kontakta  
Adress : , [?] Media

----Datum/tid information ----

Påbörjad HR	2025-07-13	10:20:28
Parkerad	2025-07-13	10:20:28
Registrerad	2025-07-13	10:20:28
Knuten		
Beordrad	2025-07-13	10:39:43
Påbörjat uppdrag	2025-07-13	10:48:02
Klar på plats	2025-07-13	11:02:40
Frihetsberövad		
Arbete pågår		
Återöppnad	2025-07-13	11:04:15
Klar	2025-07-13	11:04:15
Åtgärdskodad	2025-07-13	11:06:05
Avslutad	2025-07-13	11:08:43

---- Kommentarer ----

Relation: 5701-20250713-0209 KOPIERAD AV	2025-07-13	10:20:28	7ISJE	RLC57-322	SYSTEM
OPERATÖR 7ISJE					
ÅTKOMSTSKYDDAT HR: AV RLC	2025-07-13	10:20:28	7ISJE	RLC57-322	SYSTEM
-	2025-07-13	10:20:55	7ISJE	RLC57-322	KOMMENTAR
Personnr: ██████████ Kön:K	2025-07-13	10:21:56	7ISJE	RLC57-322	KOMMENTAR
BERÖRD FATIMA HANSEN	2025-07-13	10:21:56	7ISJE	RLC57-322	KOMMENTAR
BOENDE PÅ ADRESSEN	2025-07-13	10:21:56	7ISJE	RLC57-322	KOMMENTAR
-	2025-07-13	10:21:58	7ISJE	RLC57-322	KOMMENTAR
FATIMA ÄR MÅ EX FLICKVÄN	2025-07-13	10:23:09	7ISJE	RLC57-322	KOMMENTAR
-	2025-07-13	10:23:10	7ISJE	RLC57-322	KOMMENTAR
BESLUT OM AVSPÄRRNING SAMT HUSRANNSAKAN FÖR	2025-07-13	10:24:08	7ISJE	RLC57-322	BESLUT
ATT EFTERSÖKA BROTTSPÅSÖKAN. OCH EV TILLHYGGE,					
FATTAT AV JB SPÅNBO 10:14					
-	2025-07-13	10:24:09	7ISJE	RLC57-322	BESLUT
22-9170 KOMMER ROPA PÅ SIG OCH GÖRA	2025-07-13	10:38:53	7ISJE	RLC57-322	KOMMENTAR
HUSRANNSAKAN MED UTREDARE					
-	2025-07-13	10:38:54	7ISJE	RLC57-322	KOMMENTAR
22-9170 BEORDRAD VIA DRAG/SLÄPP	2025-07-13	10:39:43	7ISJE	RLC57-322	SYSTEM
-	2025-07-13	10:39:47	7ISJE	RLC57-322	KOMMENTAR
22-9170 Påbörjat uppdrag	2025-07-13	10:48:02	7EMNI	RLC57-323	SYSTEM
-	2025-07-13	10:48:04	7EMNI	RLC57-323	KOMMENTAR
HUSIS PÅBÖRJAD, FATIMA EJ PÅ PLATS	2025-07-13	10:48:20	7EMNI	RLC57-323	KOMMENTAR
-	2025-07-13	10:48:20	7EMNI	RLC57-323	KOMMENTAR
INGA TECKEN PÅ ATT DET SKALL VARA BROTTSPÅSÖKAN	2025-07-13	10:48:26	7EMNI	RLC57-323	KOMMENTAR
-	2025-07-13	10:48:27	7EMNI	RLC57-323	KOMMENTAR
PTRL GENOMFÖRT OKULÄRBESIKTNING, INGET SOM	2025-07-13	10:51:33	7EMNI	RLC57-323	KOMMENTAR
TYDER PÅ ATT ETT BROTT SKALL HA BEGÅTTS I LGH					
-	2025-07-13	10:51:34	7EMNI	RLC57-323	KOMMENTAR
KOMMER ATT FOTODOKUMENTERA PLATSEN, UTRED	2025-07-13	10:51:58	7EMNI	RLC57-323	KOMMENTAR
PÅVÄG UT TILL PLATSEN					
-	2025-07-13	10:51:58	7EMNI	RLC57-323	KOMMENTAR
22-8540 BEORDRAD VIA DRAG/SLÄPP	2025-07-13	10:55:21	7ISJE	RLC57-322	SYSTEM

Polismyndigheten  
Tänk på sekretess vid utlämnande  
TÄNK PÅ SEKRETESSEN INNAN DU LÄMNAR UT HR TILL ALLMÄNHETEN

22-9170 Klar_på_plats	2025-07-13	11:02:40	7EMNI	RLC57-323	SYSTEM
22-9170 Ledig	2025-07-13	11:02:40	7EMNI	RLC57-323	SYSTEM
-	2025-07-13	11:02:42	7EMNI	RLC57-323	KOMMENTAR
22-8540 NÄR PTRL KOMMER DIT SÅ FINNS DET INGEN FATIMA DÄR ELLER ATT NÅGOT HÄNT, SÅ 8540 HÄVER AVSPÄRRING	2025-07-13	11:04:01	7ISJE	RLC57-322	KOMMENTAR
-	2025-07-13	11:04:01	7ISJE	RLC57-322	KOMMENTAR
22-8540 Ledig	2025-07-13	11:04:15	7ISJE	RLC57-322	SYSTEM
-	2025-07-13	11:04:44	7ISJE	RLC57-322	KOMMENTAR
AVSPÄRRNING HÄVD AV 22-8540	2025-07-13	11:05:01	7ISJE	RLC57-322	BESLUT
-	2025-07-13	11:05:02	7ISJE	RLC57-322	BESLUT
Åtgärdskod: 115, R300	2025-07-13	11:06:05	7ISJE	RLC57-322	ÅTGÄRDSKOD
(RLC)	2025-07-13	11:06:05	7ISJE	RLC57-322	SYSTEM
Brott Ej Brott -	2025-07-13	11:08:43	7JELO	RLC57-350	ÅTGÄRDSKOD
Åtgärdskod: 123, R300, 107	2025-07-13	11:08:43	7JELO	RLC57-350	ÅTGÄRDSKOD
5701-20250713-0277 AVSLUTAD	2025-07-13	11:08:43	7JELO	RLC57-350	ÅTGÄRDSKOD
Utskriftsorsak:FÖR FU	2025-07-13	15:25:02	053419	200002278	SYSTEM

## ---- Relationer ----

- 5701-20250713-0209 KOPIERAD AV OPERATÖR 7ISJE  
- BERÖRD FATIMA HANSEN  
BOENDE PÅ ADRESSEN

## ---- Patrullaktiviteter ----

22-9170	2025-07-13	10:39:43	022477	060880	Beordrad
22-9170	2025-07-13	10:48:02	022477	060880	Påbörjat uppdrag
22-8540	2025-07-13	10:55:21	068343	007081	Beordrad
22-9170	2025-07-13	11:02:40	022477	060880	Klar_på_plats
22-9170	2025-07-13	11:02:40	022477	060880	Ledig
22-8540	2025-07-13	11:04:12	068343	007081	Ledig

PATRULLEN HAR TAGITS BORT 5701-20250713-0277

Polismyndigheten

Tänk på sekretess vid utlämnande

TÄNK PÅ SEKRETESSEN INNAN DU LÄMNAR UT HR TILL ALLMÄNHETEN

SEKRETESS

2025-07-13 10:45:42 (6000) UTREDNINGSPÅBÖRJAD / FÖRHÖR Nivå 4 :KARLSTAD  
Prioritet : (7) EGET HR Anmälningssätt:SVLC Områdeskod:570120 (6589039,1371908)  
Åtgärdskod (1 - 6):123/R300/ / / /  
Operatörs Tjg.nr :101104 Scenario:GRUND -RLC57-322  
Operatörs Tjg.nr :101104 -RLC57-322  
Ansvarig patrull:20-2288 Tjg.nr 1:026516

---- Adressinformation ----

[REDACTED], [REDACTED], KARLSTAD, 65468 Plats/Info:  
[X] Aktuellt Adressregister:

---- Anmälare, detaljer ----

Efternamn/Förnamn: LILLY, [REDACTED] [ ] Kontakta  
Adress : [REDACTED] [?] Media

----Datum/tid information ----

Påbörjad HR	2025-07-13	10:45:42
Parkerad	2025-07-13	10:45:42
Registrerad	2025-07-13	10:45:42
Knuten		
Beordrad	2025-07-13	10:46:48
Påbörjat uppdrag	2025-07-13	10:52:09
Klar på plats	2025-07-13	12:56:14
Frihetsberövad		
Arbete pågår		
Återöppnad		
Klar	2025-07-13	12:56:15
Åtgärdskodad	2025-07-13	12:56:34
Avslutad	2025-07-13	14:07:34

---- Kommentarer ----

Relation: 5701-20250713-0209 KOPIERAD AV OPERATÖR 7ISJE	2025-07-13	10:45:42	7ISJE	RLC57-322	SYSTEM
ÅTKOMSTSKYDDAT HR: AV RLC	2025-07-13	10:45:42	7ISJE	RLC57-322	SYSTEM
20-2288 BEORDRAD VIA DRAG/SLÄPP	2025-07-13	10:46:48	7ISJE	RLC57-322	SYSTEM
-	2025-07-13	10:46:51	7ISJE	RLC57-322	KOMMENTAR
PTRL HÅLLER FÖRHÖR MED ANTONS FÖÄLDRAR	2025-07-13	10:47:17	7ISJE	RLC57-322	KOMMENTAR
-	2025-07-13	10:47:17	7ISJE	RLC57-322	KOMMENTAR
Personnr:[REDACTED] Kön:M	2025-07-13	10:47:34	7ISJE	RLC57-322	KOMMENTAR
BERÖRD STEFAN JOSEFSSON	2025-07-13	10:47:34	7ISJE	RLC57-322	KOMMENTAR
PAPPA TILL MÅ	2025-07-13	10:47:34	7ISJE	RLC57-322	KOMMENTAR
-	2025-07-13	10:47:36	7ISJE	RLC57-322	KOMMENTAR
Personnr:[REDACTED] Kön:K	2025-07-13	10:48:31	7ISJE	RLC57-322	KOMMENTAR
BERÖRD ANETTE JOSEFSSON	2025-07-13	10:48:32	7ISJE	RLC57-322	KOMMENTAR
-	2025-07-13	10:48:34	7ISJE	RLC57-322	KOMMENTAR
20-2288 Påbörjat uppdrag	2025-07-13	10:52:09	SYSTEM	SYSASRV	RAKEL
-	2025-07-13	12:35:22	7ISJE	RLC57-322	KOMMENTAR
OP INGEN KONTAKT MED PTRL VIA TELEFON ELLER INDIVIDANROP, OP LÅTER HR LIGGA	2025-07-13	12:36:24	7ISJE	RLC57-322	KOMMENTAR
-	2025-07-13	12:36:24	7ISJE	RLC57-322	KOMMENTAR
20-2288 Klar_på_plats	2025-07-13	12:56:14	7WIDE	RLC57-333	SYSTEM
20-2288 Ledig	2025-07-13	12:56:15	7WIDE	RLC57-333	SYSTEM
*	2025-07-13	12:56:17	7WIDE	RLC57-333	KOMMENTAR
KLARA MED FÖRHÖR MED FÖRÄLDRARNA	2025-07-13	12:56:28	7WIDE	RLC57-333	KOMMENTAR
*	2025-07-13	12:56:29	7WIDE	RLC57-333	KOMMENTAR
Åtgärdskod: 123, R300	2025-07-13	12:56:34	7WIDE	RLC57-333	ÅTGÄRDSKOD
(RLC)	2025-07-13	12:56:34	7WIDE	RLC57-333	SYSTEM
Brott Ej Brott -	2025-07-13	14:07:34	7FAJO	RLC57-320	ÅTGÄRDSKOD
5701-20250713-0286 AVSLUTAD	2025-07-13	14:07:34	7FAJO	RLC57-320	ÅTGÄRDSKOD
Utskriftsorsak:FÖR FU	2025-07-13	15:25:02	053419	200002278	SYSTEM

---- Relationer ----

- 5701-20250713-0209 KOPIERAD AV OPERATÖR 7ISJE

Polismyndigheten  
Tänk på sekretess vid utlämnande  
TÄNK PÅ SEKRETESSEN INNAN DU LÄMNAR UT HR TILL ALLMÄNHETEN

Efterfrågad av : 053419Händelserapport / 5701-20250713-0286 / SYS-2025-0117834  
Arbetsplats : 200002278

- BERÖRD ANETTE JOSEFSSON
- BERÖRD STEFAN JOSEFSSON
- PAPPA TILL MÅ

---- Patrullaktiviteter ----

20-2288	2025-07-13	10:46:48	026516	014979	Beordrad
					, KARLSTAD
20-2288	2025-07-13	10:52:09	026516	014979	Påbörjat uppdrag
					122035
20-2288	2025-07-13	12:56:14	026516	014979	Klar_på_plats
					, KARLSTAD
20-2288	2025-07-13	12:56:15	026516	014979	Ledig

Polismyndigheten

Tänk på sekretess vid utlämnande

TÄNK PÅ SEKRETESSEN INNAN DU LÄMNAR UT HR TILL ALLMÄNHETEN

SEKRETESS

2025-07-13 11:44:53 (6000) UTREDNINGSPARBETE / KAMERAINHÄMTNING Nivå 4 :KARLSTAD  
Prioritet : (7) EGET HR Anmälningssätt: EGET Områdeskod: 570120 (6586850,1370287)  
Åtgärds kod (1 - 6): 123/R300/ / / /  
Operatörs Tjg.nr : 102364 Scenario: GRUND -RLC57-321  
Operatörs Tjg.nr : 102364 -RLC57-321  
Ansvarig patrull: Tjg.nr 1: 081744

---- Adressinformation ----  
PREEM KARLSTAD  
PUMPGATAN 6, TORMESTAD, KARLSTAD, 65221  
Plats/Info: INS 21/EMNI  
[X] Aktuellt Adressregister:

---- Anmälare, detaljer ----  
Efternamn/Förnamn: [ ] Kontakta  
Adress : [?] Media  
, ,

---- Datum/tid information ----  
Påbörjad HR 2025-07-13 11:44:53  
Parkerad 2025-07-13 11:45:14  
Registrerad 2025-07-13 11:45:24  
Knuten  
Beordrad 2025-07-13 11:45:35  
Påbörjat uppdrag 2025-07-13 11:51:56  
Klar på plats  
Frihetsberövad  
Arbete pågår  
Återöppnad  
Klar  
Åtgärds kodad 2025-07-13 13:13:43  
Avslutad 2025-07-13 14:07:40

---- Kommentarer ----  
22-8530 BEORDRAD VIA DRAG/SLÄPP 2025-07-13 11:45:35 7ALSU RLC57-321 SYSTEM  
- 2025-07-13 11:45:37 7ALSU RLC57-321 KOMMENTAR  
KAMERA INHÄMTNING KOPPLAT TILL LÄNKAT 2025-07-13 11:45:45 7ALSU RLC57-321 KOMMENTAR  
- 2025-07-13 11:45:45 7ALSU RLC57-321 KOMMENTAR  
Länkad Till Händelse 5701-20250713-0209 2025-07-13 11:45:51 7ALSU RLC57-321 SYSTEM  
- 2025-07-13 11:45:53 7ALSU RLC57-321 KOMMENTAR  
22-8530 Påbörjat uppdrag 2025-07-13 11:51:56 7EMNI RLC57-323 SYSTEM  
- 2025-07-13 11:51:58 7EMNI RLC57-323 KOMMENTAR  
22-8530 PATRULLEN OMPRIORITERAD 2025-07-13 13:09:44 7ASJA RLC57-331 SYSTEM  
5701-20250713-0332  
22-8530 Knytning raderad 2025-07-13 13:13:05 7ASJA RLC57-331 SYSTEM  
Åtgärds kod: 123, R300 2025-07-13 13:13:43 7ASJA RLC57-331 ÅTGÄRDSKOD  
(RLC) 2025-07-13 13:13:43 7ASJA RLC57-331 SYSTEM  
Brott Ej Brott - 2025-07-13 14:07:40 7FAJO RLC57-320 ÅTGÄRDSKOD  
5701-20250713-0303 AVSLUTAD 2025-07-13 14:07:40 7FAJO RLC57-320 ÅTGÄRDSKOD  
Utskriftsorsak: FÖR FU 2025-07-13 15:25:02 053419 200002278 SYSTEM

---- Relationer ----  
- 5701-20250713-0209 LÄNKADE AV OPERATÖR: 7ALSU

---- Patrullaktiviteter ----  
22-8530 2025-07-13 11:45:35 081419 041218 Beordrad  
PREEM KARLSTAD, PUMPGATAN 6, TORMESTAD, KARLSTAD  
22-8530 2025-07-13 11:51:56 081419 041218 Påbörjat uppdrag  
PREEM KARLSTAD, PUMPGATAN 6, TORMESTAD, KARLSTAD  
22-8530 2025-07-13 13:09:44 081419 041218 Knuten till HR  
SKALL KNYTNING GÖRAS MOT AKTUELL HÄNDELSE?  
22-8530 2025-07-13 13:09:44 081419 041218 Ledig  
PATRULLEN HAR TAGITS BORT 5701-20250713-0303  
22-8530 2025-07-13 13:09:44 081419 041218 Ledig  
PATRULLEN OMPRIORITERAD 5701-20250713-0332 5701-20250713-0303  
22-8530 2025-07-13 13:13:00 081419 041218 Knytning raderad

Polismyndigheten  
Tänk på sekretess vid utlämnande  
TÄNK PÅ SEKRETESSEN INNAN DU LÄMNAR UT HR TILL ALLMÄNHETEN

15:25 | Händelserapport Maskad, 2025-10-17 10:41 diarienum: 5000-K768844-25

Efterfrågad av : 053419Händelserapport / 5701-20250713-0303 / SYS-2025-0117851

Arbetsplats : 200002278

SEKRETESS

---

Knytning raderad

---

Polismyndigheten

Tänk på sekretess vid utlämnande

TÄNK PÅ SEKRETESSEN INNAN DU LÄMNAR UT HR TILL ALLMÄNHETEN

2025-07-13 12:03:35 (6000) UTREDNINGSGARBETE Nivå 4 :KARLSTAD  
Prioritet : (7) EGET HR Anmälningssätt: EGET Områdeskod: 570120 (6586540,1369051)  
Åtgärdskod (1 - 6): 107/R300/ / / /  
Operatörs Tjg.nr : 094890 Scenario: GRUND -RLC57-332  
Operatörs Tjg.nr : 094890 -RLC57-332  
Ansvarig patrull: 22-8540 Tjg.nr 1: 068343

---- Adressinformation ----  
HOTELL FRATELLI  
DROTTNINGGATAN 17, TINGVALLASTADEN, KARLSTAD, 65225  
Plats/Info: INS 21/ISJE  
[X] Aktuellt Adressregister:

---- Anmälare, detaljer ----  
Efternamn/Förnamn: , [ ] Kontakta  
Adress : , [?] Media  
, ,

---- Datum/tid information ----  
Påbörjad HR 2025-07-13 12:03:35  
Parkerad 2025-07-13 12:03:42  
Registrerad 2025-07-13 12:03:46  
Knuten  
Beordrad 2025-07-13 12:03:56  
Påbörjat uppdrag 2025-07-13 12:19:23  
Klar på plats 2025-07-13 12:26:12  
Frihetsberövad  
Arbete pågår  
Återöppnad  
Klar 2025-07-13 12:26:13  
Åtgärdskodad 2025-07-13 12:26:25  
Avslutad 2025-07-13 14:07:47

---- Kommentarer ----  
22-8540 BEORDRAD VIA DRAG/SLÄPP 2025-07-13 12:03:56 7EMST RLC57-332 SYSTEM  
Länkad Till Händelse 5701-20250713-0209 2025-07-13 12:04:59 7EMST RLC57-332 SYSTEM  
\* 2025-07-13 12:05:01 7EMST RLC57-332 KOMMENTAR  
22-8540 Påbörjat uppdrag 2025-07-13 12:19:23 7ISJE RLC57-322 SYSTEM  
STATUS UPPDATERAD I EFTERHAND 2025-07-13 12:19:33 7ISJE RLC57-322 KOMMENTAR  
- 2025-07-13 12:19:34 7ISJE RLC57-322 KOMMENTAR  
22-8540 Klar\_på\_plats 2025-07-13 12:26:12 7ASJA RLC57-331 SYSTEM  
22-8540 Ledig 2025-07-13 12:26:13 7ASJA RLC57-331 SYSTEM  
Åtgärdskod: 107, R300 2025-07-13 12:26:25 7ASJA RLC57-331 ÅTGÄRDSKOD  
(RLC) 2025-07-13 12:26:25 7ASJA RLC57-331 SYSTEM  
Brott Ej Brott - 2025-07-13 14:07:47 7FAJO RLC57-320 ÅTGÄRDSKOD  
5701-20250713-0306 AVSLUTAD 2025-07-13 14:07:47 7FAJO RLC57-320 ÅTGÄRDSKOD  
Utskriftsorsak:FÖR FU 2025-07-13 15:25:02 053419 200002278 SYSTEM

---- Relationer ----  
- 5701-20250713-0209 LÄNKADE AV OPERATÖR: 7EMST

---- Patrullaktiviteter ----  
22-8540 2025-07-13 12:03:56 068343 007081 Beordrad  
HOTELL FRATELLI, DROTTNINGGATAN 17, TINGVALLASTADE  
22-8540 2025-07-13 12:05:23 068343 007081 Beordrad  
HOTELL FRATELLI, DROTTNINGGATAN 17, TINGVALLASTADE  
22-8540 2025-07-13 12:19:23 068343 007081 Påbörjat uppdrag  
HOTELL FRATELLI, DROTTNINGGATAN 17, TINGVALLASTADE  
22-8540 2025-07-13 12:26:12 068343 007081 Klar\_på\_plats  
HOTELL FRATELLI, DROTTNINGGATAN 17, TINGVALLASTADE  
22-8540 2025-07-13 12:26:13 068343 007081 Ledig

2025-07-13 12:26:32 (6000) UTREDNINGSGARBETE Nivå 4 :KARLSTAD  
 Prioritet : (7) EGET HR Anmälningssätt: EGET Områdeskod: 570120 (6586793,1369034)  
 Åtgärdskod (1 - 6): 123/R300/ / / /  
 Operatörs Tjg.nr : 081744 Scenario: GRUND -RLC57-331  
 Operatörs Tjg.nr : 081744 -RLC57-331  
 Ansvarig patrull: 22-8540 Tjg.nr 1: 068343

---- Adressinformation ----  
 ELITE STADSHOTELLET KARLSTAD  
 KUNGSGATAN 22, TINGVALLASTADEN, KARLSTAD, 65224  
 Plats/Info:  
 [X] Aktuellt Adressregister:

---- Anmälare, detaljer ----  
 Efternamn/Förnamn: , [ ] Kontakta  
 Adress : , [?] Media  
 , ,

---- Datum/tid information ----

Påbörjad HR	2025-07-13	12:26:32
Parkerad	2025-07-13	12:26:39
Registrerad	2025-07-13	12:26:46
Knuten		
Beordrad	2025-07-13	12:26:54
Påbörjat uppdrag	2025-07-13	13:08:40
Klar på plats	2025-07-13	13:08:41
Frihetsberövad		
Arbete pågår		
Återöppnad		
Klar	2025-07-13	13:08:42
Åtgärdskodad	2025-07-13	14:16:10
Avslutad	2025-07-13	14:38:05

---- Kommentarer ----

22-8540 BEORDRAD VIA F10	2025-07-13	12:26:54	7ASJA	RLC57-331	SYSTEM
Länkad Till Händelse 5701-20250713-0209	2025-07-13	12:27:04	7ASJA	RLC57-331	SYSTEM
-	2025-07-13	12:27:06	7ASJA	RLC57-331	KOMMENTAR
PTRL SKA TILL STADSHOTELLET I UTREDNINGSSYFTE	2025-07-13	12:27:29	7ASJA	RLC57-331	KOMMENTAR
EFTER GROVT VÅLDSBROTT					
-	2025-07-13	12:27:30	7ASJA	RLC57-331	KOMMENTAR
22-8540 Påbörjat uppdrag	2025-07-13	13:08:40	7ASJA	RLC57-331	SYSTEM
22-8540 Klar_på_plats	2025-07-13	13:08:41	7ASJA	RLC57-331	SYSTEM
22-8540 Ledig	2025-07-13	13:08:42	7ASJA	RLC57-331	SYSTEM
-	2025-07-13	14:15:40	7ASJA	RLC57-331	KOMMENTAR
HÖRT PERSONAL I SAMBNAD MED LÄNKAT HR	2025-07-13	14:15:57	7ASJA	RLC57-331	KOMMENTAR
-	2025-07-13	14:15:58	7ASJA	RLC57-331	KOMMENTAR
Åtgärdskod: 123, R300	2025-07-13	14:16:10	7ASJA	RLC57-331	ÅTGÄRDSKOD
(RLC)	2025-07-13	14:16:10	7ASJA	RLC57-331	SYSTEM
Brott Ej Brott -	2025-07-13	14:38:05	7FAJO	RLC57-320	ÅTGÄRDSKOD
5701-20250713-0317 AVSLUTAD	2025-07-13	14:38:05	7FAJO	RLC57-320	ÅTGÄRDSKOD
Utskriftsorsak:FÖR FU	2025-07-13	15:25:02	053419	200002278	SYSTEM

---- Relationer ----  
 - 5701-20250713-0209 LÄNKADE AV OPERATÖR: 7ASJA

---- Patrullaktiviteter ----

22-8540	2025-07-13	12:26:54	068343	007081	Beordrad
					STADSHOTELLET, HOTELL ALFRED NOBEL, TORGET 1, BOHU
22-8540	2025-07-13	13:08:40	068343	007081	Påbörjat uppdrag
					STADSHOTELLET, HOTELL ALFRED NOBEL, TORGET 1, BOHU
22-8540	2025-07-13	13:08:41	068343	007081	Klar_på_plats
					STADSHOTELLET, HOTELL ALFRED NOBEL, TORGET 1, BOHU
22-8540	2025-07-13	13:08:42	068343	007081	Ledig

SEKRETESS

2025-07-13 13:09:03 (6000) UTREDNINGSGARBETE Nivå 4 :KARLSTAD  
Prioritet : (7) EGET HR Anmälningssätt: EGET Områdeskod: 570120 (6586944,1369283)  
Åtgärdskod (1 - 6): / / / / /  
Operatörs Tjg.nr : 081744 Scenario: GRUND -RLC57-331  
Operatörs Tjg.nr : 081744 -RLC57-331  
Ansvarig patrull: 22-8530 Tjg.nr 1:

---- Adressinformation ----  
SCANDIC HOTEL WINN  
NORRA STRANDGATAN 9, TINGVALLASTADEN, KARLSTAD, 65224  
Plats/Info:  
[X] Aktuellt Adressregister:

---- Anmälare, detaljer ----  
Efternamn/Förnamn: , [ ] Kontakta  
Adress : , [?] Media  
, ,

---- Datum/tid information ----  
Påbörjad HR 2025-07-13 13:09:03  
Parkerad 2025-07-13 13:09:31  
Registrerad 2025-07-13 13:09:36  
Knuten  
Beordrad 2025-07-13 13:09:44  
Påbörjat uppdrag 2025-07-13 13:09:48  
Klar på plats  
Frihetsberövad  
Arbete pågår  
Återöppnad  
Klar  
Åtgärdskodad  
Avslutad

---- Kommentarer ----  
22-8530 BEORDRAD VIA F10 2025-07-13 13:09:44 7ASJA RLC57-331 SYSTEM  
22-8530 Påbörjat uppdrag 2025-07-13 13:09:48 7ASJA RLC57-331 SYSTEM  
- 2025-07-13 13:09:50 7ASJA RLC57-331 KOMMENTAR  
Länkad Till Händelse 5701-20250713-0209 2025-07-13 13:10:09 7ASJA RLC57-331 SYSTEM  
- 2025-07-13 13:10:11 7ASJA RLC57-331 KOMMENTAR  
Utskriftsorsak:FÖR FU 2025-07-13 15:25:02 053419 200002278 SYSTEM

---- Relationer ----  
- 5701-20250713-0209 LÄNKADE AV OPERATÖR: 7ASJA

---- Patrullaktiviteter ----  
22-8530 2025-07-13 13:09:44 081419 041218 Beordrad  
SCANDIC HOTEL WINN, NORRA STRANDGATAN 9, TINGVALLA  
22-8530 2025-07-13 13:09:48 081419 041218 Påbörjat uppdrag  
SCANDIC HOTEL WINN, NORRA STRANDGATAN 9, TINGVALLA

Polismyndigheten  
Tänk på sekretess vid utlämnande  
TÄNK PÅ SEKRETESSEN INNAN DU LÄMNAR UT HR TILL ALLMÄNHETEN

SEKRETESS

2025-07-13 13:23:04 (8001) KONTROLL PERSON/FORDON Nivå 4 :KARLSTAD  
Prioritet : (3) 3 NÄRTID Anmälningssätt:PKC Områdeskod:570120 (6589098,1373217)  
Åtgärdskod (1 - 6): / / / / /  
Operatörs Tjg.nr :102364 Scenario:GRUND -RLC57-321  
Operatörs Tjg.nr : -RLC57-321  
Ansvarig patrull: Tjg.nr 1:

---- Adressinformation ----

[REDACTED] KRONOPARKEN, KARLSTAD, 65634 Plats/Info:  
[X] Aktuellt Adressregister:

---- Anmälare, detaljer ----

Efternamn/Förnamn: SEBASTIAN, , [REDACTED] [ ] Kontakta  
Adress : , [?] Media

---- Datum/tid information ----

Påbörjad HR 2025-07-13 13:23:04  
Parkerad 2025-07-13 13:24:22  
Registrerad 2025-07-13 13:24:30  
Knuten  
Beordrad  
Påbörjat uppdrag  
Klar på plats  
Frihetsberövad  
Arbete pågår  
Återöppnad  
Klar  
Åtgärdskodad  
Avslutad

---- Kommentarer ----

PKC KARLSTAD 2025-07-13 13:23:07 7ALSU RLC57-321 KOMMENTAR  
- 2025-07-13 13:23:08 7ALSU RLC57-321 KOMMENTAR  
TIPS - SEBASTIAN RINGER IN VARTI SJUK HÄMTADE POSTEN FÖR 1 TIMME SEDAN 2025-07-13 13:23:30 7ALSU RLC57-321 KOMMENTAR  
- 2025-07-13 13:23:30 7ALSU RLC57-321 KOMMENTAR  
BLOD PÅ GOLVET I ENTREN OCH MOT POSTLÅDERNA, MOT VÄGGHEN OCH BLOD I HISSEN 2025-07-13 13:23:44 7ALSU RLC57-321 KOMMENTAR  
'- 2025-07-13 13:23:45 7ALSU RLC57-321 KOMMENTAR  
SÅG UT SOM BLOD SÄGER SEBASTIAN 2025-07-13 13:23:53 7ALSU RLC57-321 KOMMENTAR  
- 2025-07-13 13:23:54 7ALSU RLC57-321 KOMMENTAR  
SEBASTINA INTE SETT NÅGON, HAR VARIT SJUK OCH LEGAT HEMMA HÄMTADE POSTEN FÖR 1 TIMME SEDAN OCH SÅG DÅ DETTA 2025-07-13 13:25:42 7ALSU RLC57-321 KOMMENTAR  
- 2025-07-13 13:25:43 7ALSU RLC57-321 KOMMENTAR  
Länkad Till Händelse 5701-20250713-0209 2025-07-13 13:28:25 7JELO RLC57-350 SYSTEM  
\* 2025-07-13 13:28:48 7JELO RLC57-350 KOMMENTAR  
YB FÅTT INFO 2025-07-13 13:28:59 7JELO RLC57-350 KOMMENTAR  
\* 2025-07-13 13:29:00 7JELO RLC57-350 KOMMENTAR  
OP GÖR SLAGNING PÅ PERSONER BOENDE PÅ ADRESS FÖR ATT SE OM DET FINNS KOPPLIG TILL ÄRENDET HERRHAGEN KARLSTAD - RLCB INFORMERAD OM DETTA 2025-07-13 13:33:47 7ALSU RLC57-321 KOMMENTAR  
- 2025-07-13 13:33:47 7ALSU RLC57-321 KOMMENTAR  
[REDACTED] 2025-07-13 13:37:50 7ALSU RLC57-321 KOMMENTAR  
- 2025-07-13 13:37:51 7ALSU RLC57-321 KOMMENTAR  
OP>RDC 2025-07-13 13:42:51 7ALSU RLC57-321 KOMMENTAR  
- 2025-07-13 13:42:51 7ALSU RLC57-321 KOMMENTAR  
GÅR EJ ATT RINGA 2025-07-13 13:44:32 7ALSU RLC57-321 KOMMENTAR  
- 2025-07-13 13:44:32 7ALSU RLC57-321 KOMMENTAR  
RDC FLAGGA SATT 2025-07-13 13:46:18 7ALSU RLC57-321 FLAGGA  
- 2025-07-13 13:46:22 7ALSU RLC57-321 KOMMENTAR  
RDC INFO 2025-07-13 13:51:02 7ALSU RLC57-321 KOMMENTAR  
- 2025-07-13 13:51:03 7ALSU RLC57-321 KOMMENTAR

15:25 | Händelserapport Maskad, 2025-10-17 10:41 diariernr: 5000-K768844-25

54  
**SEKRETESS**

Efterfrågad av : 053419Händelserapport / 5701-20250713-0338 / SYS-2025-0117886

Arbetsplats : 200002278

---

KBC INFO	2025-07-13	15:08:54	7EBJO	RLC57-322	KOMMENTAR
-	2025-07-13	15:08:55	7EBJO	RLC57-322	KOMMENTAR
Utskriftsorsak:FÖR FU	2025-07-13	15:25:02	053419	200002278	SYSTEM

---- Relationer ----

- 5701-20250713-0209 LÄNKADE AV OPERATÖR: 7JELO

---

Polismyndigheten  
 Tänk på sekretess vid utlämnande  
 TÄNK PÅ SEKRETESSEN INNAN DU LÄMNAR UT HR TILL ALLMÄNHETEN

2025-07-13 13:32:42 (6000) UTREDNINGSPÅBÖRJAD / VITTNESFÖRHÖR Nivå 4 :KARLSTAD  
Prioritet : (7) EGET HR Anmälningssätt: EGET Områdeskod: 570120 (6603338,1368414)  
Åtgärdskod (1 - 6): 123/R300/ / / /  
Operatörs Tjg.nr : 094890 Scenario: GRUND -RLC57-332  
Operatörs Tjg.nr : 094890 -RLC57-332  
Ansvarig patrull: 22-8520 Tjg.nr 1: 086533

---- Adressinformation ----

[REDACTED], FORSHAGA CENTRUM, FORSHAGA, 66730 Plats/Info:  
[X] Aktuellt Adressregister:

---- Anmälare, detaljer ----

Efternamn/Förnamn: , [ ] Kontakta  
Adress : , [?] Media

---- Datum/tid information ----

Påbörjad HR	2025-07-13	13:32:42
Parkerad	2025-07-13	13:32:49
Registrerad	2025-07-13	13:32:53
Knuten		
Beordrad	2025-07-13	13:32:57
Påbörjat uppdrag	2025-07-13	13:53:00
Klar på plats	2025-07-13	14:27:01
Frihetsberövad		
Arbete pågår		
Återöppnad		
Klar	2025-07-13	14:27:01
Åtgärdskodad	2025-07-13	14:27:29
Avslutad	2025-07-13	14:38:13

---- Kommentarer ----

22-8520 BEORDRAD VIA DRAG/SLÄPP	2025-07-13	13:32:57	7EMST	RLC57-332	SYSTEM
*	2025-07-13	13:33:04	7EMST	RLC57-332	KOMMENTAR
PTRL SKA HÅLLA VITTNESFÖRHÖR	2025-07-13	13:33:11	7EMST	RLC57-332	KOMMENTAR
*	2025-07-13	13:33:12	7EMST	RLC57-332	KOMMENTAR
Personnr: [REDACTED] Kön: M	2025-07-13	13:33:36	7EMST	RLC57-332	KOMMENTAR
BERÖRD JIMMI LUNDBERG	2025-07-13	13:33:37	7EMST	RLC57-332	KOMMENTAR
VITTNESFÖRHÖR	2025-07-13	13:33:37	7EMST	RLC57-332	KOMMENTAR
*	2025-07-13	13:33:39	7EMST	RLC57-332	KOMMENTAR
Länkad Till Händelse 5701-20250713-0209	2025-07-13	13:33:44	7EMST	RLC57-332	SYSTEM
*	2025-07-13	13:33:46	7EMST	RLC57-332	KOMMENTAR
22-8520 Påbörjat uppdrag	2025-07-13	13:53:00	SYSTEM	SYSASVRV	RAKEL
22-8520 Klar på plats	2025-07-13	14:27:01	7WIDE	RLC57-333	SYSTEM
22-8520 Ledig	2025-07-13	14:27:01	7WIDE	RLC57-333	SYSTEM
PTRL HÅLLT FÖRHÖR MED JIMMY	2025-07-13	14:27:22	7WIDE	RLC57-333	KOMMENTAR
*	2025-07-13	14:27:23	7WIDE	RLC57-333	KOMMENTAR
Åtgärdskod: 123, R300	2025-07-13	14:27:29	7WIDE	RLC57-333	ÅTGÄRDSKOD
(RLC)	2025-07-13	14:27:29	7WIDE	RLC57-333	SYSTEM
Brott Ej Brott -	2025-07-13	14:38:13	7FAJO	RLC57-320	ÅTGÄRDSKOD
5701-20250713-0341 AVSLUTAD	2025-07-13	14:38:13	7FAJO	RLC57-320	ÅTGÄRDSKOD
Utskriftsorsak: FÖR FU	2025-07-13	15:25:02	053419	200002278	SYSTEM

---- Relationer ----

- 5701-20250713-0209 LÄNKADE AV OPERATÖR: 7EMST  
- BERÖRD JIMMI LUNDBERG  
VITTNESFÖRHÖR

---- Patrullaktiviteter ----

22-8520	2025-07-13	13:32:57	086533	088864	Beordrad
22-8520	2025-07-13	13:53:00	086533	088864	Påbörjat uppdrag
22-8520	2025-07-13	14:27:01	086533	088864	Klar på plats

Polismyndigheten  
Tänk på sekretess vid utlämnande  
TÄNK PÅ SEKRETESSEN INNAN DU LÄMNAR UT HR TILL ALLMÄNHETEN

15:25 | Händelserapport Maskad, 2025-10-17 10:41 diariernr: 5000-K768844-25

SEKRETESS

Efterfrågad av : 053419Händelserapport / 5701-20250713-0341 / SYS-2025-0117889

Arbetsplats : 200002278

---

22-8520	██████████	, FORSHAGA CENTRUM, FORSHAGA
2025-07-13	14:27:01	086533 088864 Ledig

---

Polismyndigheten

Tänk på sekretess vid utlämnande

TÄNK PÅ SEKRETESSEN INNAN DU LÄMNAR UT HR TILL ALLMÄNHETEN

SEKRETESS

2025-07-13 15:14:10 (6000) UTREDNINGSSARBETE Nivå 4 :KARLSTAD  
Prioritet : (7) EGET HR Anmälningssätt: EGET Områdeskod: 570120 (6600179,1360053)  
Åtgärdskod (1 - 6): / / / / /  
Operatörs Tjg.nr : 097897 Scenario: GRUND -RLC57-321  
Operatörs Tjg.nr : 097897 -RLC57-321  
Ansvarig patrull: 22-1720 Tjg.nr 1:

---- Adressinformation ----

LOKFÖRARVÄGEN 3, VÄSTRA STENÅSEN, KIL, 66535 Plats/Info:  
[X] Aktuellt Adressregister:

---- Anmälare, detaljer ----

Efternamn/Förnamn: , [ ] Kontakta  
Adress : , [?] Media  
, ,

---- Datum/tid information ----

Påbörjad HR 2025-07-13 15:14:10  
Parkerad 2025-07-13 15:14:15  
Registrerad 2025-07-13 15:14:21  
Knuten  
Beordrad 2025-07-13 15:14:25  
Påbörjat uppdrag  
Klar på plats  
Frihetsberövad  
Arbete pågår  
Återöppnad  
Klar  
Åtgärdskodad  
Avslutad

---- Kommentarer ----

22-1720 BEORDRAD VIA DRAG/SLÄPP 2025-07-13 15:14:25 7ALWH RLC57-321 SYSTEM  
\* 2025-07-13 15:14:28 7ALWH RLC57-321 KOMMENTAR  
Länkad Till Händelse 5701-20250713-0209 2025-07-13 15:14:53 7ALWH RLC57-321 SYSTEM  
\* 2025-07-13 15:14:55 7ALWH RLC57-321 KOMMENTAR  
UTREDNINGSSÅTGÄRDER KOPPLAT TILL LÄNKAT-HR 2025-07-13 15:15:32 7ALWH RLC57-321 KOMMENTAR  
\* 2025-07-13 15:15:33 7ALWH RLC57-321 KOMMENTAR  
Utskriftsorsak: FÖR FU 2025-07-13 15:25:02 053419 200002278 SYSTEM

---- Relationer ----

- 5701-20250713-0209 LÄNKADE AV OPERATÖR: 7ALWH

---- Patrullaktiviteter ----

22-1720 2025-07-13 15:14:24 081370 068343 Beordrad  
LOKFÖRARVÄGEN 3, VÄSTRA STENÅSEN, KIL  
22-1720 2025-07-13 15:14:53 081370 068343 Beordrad  
MEDDELANDE SÄNT LOKFÖRARVÄGEN 3, VÄSTRA STENÅSEN, KIL; UT

Polismyndigheten  
Tänk på sekretess vid utlämnande  
TÄNK PÅ SEKRETESSEN INNAN DU LÄMNAR UT HR TILL ALLMÄNHETEN

## KC-POLIS

Händelserapport:

5701-20250713-0248 (AVSLUTAD)

2025-07-13 09:11:55	6000, UTREDNINGSGÄRDE	5701-20250713-0248 / 5701	SVLC	GRUND
Prio.:(7) EGET HR	HUSIS + BPU	KARLSTAD	Ansvarig tjt nr:022477	
Operatör:7EMST	Operatör:7EMNI	570120 (6586592,1370159)	-RLC57-332	

**Adressinformation**

CLUB MAXIM

LÅNGGATAN 46A, HERRHAGEN, KARLSTAD, 65222

Platsinfo:INS21/INT

 Adressvaliderad**Åtgärdskod**

UTFÖRT

PM/ÖVRIG DOKUMENTATION

BROTTSPLATSUNDERSÖKNING

**Anmälarinformation**

LILLY, ██████████

[?] Media [N] Kontakta anmälaren

Notes:

Datum/tid		
Påbörjad HR	2025-07-13	09:11:55
Parkerad	2025-07-13	09:11:55
Registrerad	2025-07-13	09:11:55
Knuten	2025-07-13	21:04:13
Beordrad	2025-07-13	09:52:42
Påbörjat uppdrag	2025-07-13	10:02:21
Klar på plats	2025-07-13	10:39:29
Klar	2025-07-13	16:34:14
Åtgärdskodad	2025-07-13	21:06:10
Avslutad	2025-07-13	21:06:27

Patrullaktivitet					
22-9170	2025-07-13	10:39:29	022477	060880	Ledig
22-9170	2025-07-13	11:18:12	022477	060880	Ledig
22-1720	2025-07-13	12:00:55	081370	025976	Ledig
	PATRULLEN HAR TAGITS BORT 5701-20250713-0248				
22-1720	2025-07-13	12:00:55	081370	025976	Ledig
	PATRULLEN OMPRIORITERAD5701-20250713-0209 5701-20250713-0248				
22-9400	2025-07-13	12:33:52	019344		Ledig
	PATRULLEN HAR TAGITS BORT 5701-20250713-0248				
22-9400	2025-07-13	12:33:52	019344		Ledig
	PATRULLEN OMPRIORITERAD5701-20250713-0209 5701-20250713-0248				
39-6770	2025-07-13	13:29:46	010844	020093	Ledig
	PATRULLEN HAR TAGITS BORT 5701-20250713-0248				
39-6770	2025-07-13	13:29:46	010844	020093	Ledig
	PATRULLEN OMPRIORITERAD5701-20250713-0276 5701-20250713-0248				

23-9920	2025-07-13	14:16:56	008921		Ledig
22-5110	2025-07-13	16:34:14	073805	068357	Ledig
<b>Relation:</b>					
HÄNDELSE - DUP.		5701-20250713-0209 KOPIERAD AV OPERATÖR 7EMST			
<b>Fritext</b>					
Relation: 5701-20250713-0209 KOPIERAD AV OPERATÖR 7EMST	2025-07-13	09:11:55	RLC57-332	7EMST	
ÅTKOMSTSKYDDAT HR: AV RLC	2025-07-13	09:11:55	RLC57-332	7EMST	
*	2025-07-13	09:12:00	RLC57-332	7EMST	
HUSIS SAMT AVSPÄRRNING	2025-07-13	09:12:12	RLC57-332	7EMST	
*	2025-07-13	09:12:12	RLC57-332	7EMST	
BESLUT FINNS I LÄNKAT HR	2025-07-13	09:12:23	RLC57-332	7EMST	
*	2025-07-13	09:12:23	RLC57-332	7EMST	
22-9170 BEORDRAD VIA DRAG/SLÄPP	2025-07-13	09:52:42	RLC57-323	7EMNI	
22-1720 BEORDRAD VIA DRAG/SLÄPP	2025-07-13	09:53:41	RLC57-323	7EMNI	
-	2025-07-13	09:53:42	RLC57-323	7EMNI	
RELL HUSRANNSAKAN SAMT FÖRHÖR MED PERSONER SOM BEFINNER SIG PÅ MAXIM	2025-07-13	09:54:08	RLC57-323	7EMNI	
-	2025-07-13	09:54:08	RLC57-323	7EMNI	
22-1720 Påbörjat uppdrag	2025-07-13	10:02:21	RLC57-323	7EMNI	
22-9170 Påbörjat uppdrag	2025-07-13	10:02:21	RLC57-323	7EMNI	
-	2025-07-13	10:02:24	RLC57-323	7EMNI	
HUSIS PÅBÖRJAD	2025-07-13	10:04:55	RLC57-323	7EMNI	
-	2025-07-13	10:04:55	RLC57-323	7EMNI	
22-9400 BEORDRAD VIA DRAG/SLÄPP	2025-07-13	10:05:12	RLC57-323	7EMNI	
22-9400 Påbörjat uppdrag	2025-07-13	10:05:14	RLC57-323	7EMNI	
-	2025-07-13	10:05:16	RLC57-323	7EMNI	
22-9170 Klar_på_plats	2025-07-13	10:39:29	RLC57-322	7ISJE	
22-9170 Ledig	2025-07-13	10:39:29	RLC57-322	7ISJE	
-	2025-07-13	10:39:37	RLC57-323	7EMNI	
INGET UTMÄRKANDE SO SYNTS TILL MED BLOTTA ÖGAT AV PATRULLER, TANKEN ÄR ATT DET SKALL GENOMFÖRAS EN BPU AV TEKNIKER + BPUHUND PÅ MAXIM	2025-07-13	10:40:19	RLC57-323	7EMNI	
-	2025-07-13	10:40:19	RLC57-	7EMNI	

	13		323	
LOKALEN ÄR AVSPÄRRAD	2025-07-13	10:40:47	RLC57-323	7EMNI
-	2025-07-13	10:40:47	RLC57-323	7EMNI
FINNS ÖVK KAMEROR PÅ PLATS, OKLART OM DOM FILMAR I REALTID ELLER EJ	2025-07-13	10:41:31	RLC57-323	7EMNI
-	2025-07-13	10:41:32	RLC57-323	7EMNI
Personnr: [REDACTED] Kön:K	2025-07-13	10:44:34	RLC57-323	7EMNI
KONTROLLERAD MICHELLE BLOMQVIST	2025-07-13	10:44:35	RLC57-323	7EMNI
KOMMIT UT FRÅN MAXIM - TELNR [REDACTED]	2025-07-13	10:44:35	RLC57-323	7EMNI
-	2025-07-13	10:44:37	RLC57-323	7EMNI
OVAN TIDIGARE KONTROLLERAD AV 22-9170 DÅ HON KOMMIT UT FRÅN MAXIM. UPPGETT ATT HON JOBBAT UNDER NATTEN, OKLART OM HON NYSS GÅTT AV ELLER OM HON SOVIT PÅ KLUBBEN	2025-07-13	10:45:25	RLC57-323	7EMNI
-	2025-07-13	10:45:25	RLC57-323	7EMNI
OVNA INFO GÄLLANDE KONTROLLERAD I FEL HR*****	2025-07-13	10:48:54	RLC57-323	7EMNI
-	2025-07-13	10:48:54	RLC57-323	7EMNI
PERSON KONTROLLERAD MICHELLE BLOMQVIST RELATION RADERAD	2025-07-13	10:49:14	RLC57-323	7EMNI
-	2025-07-13	10:49:22	RLC57-323	7EMNI
22-9170 BEORDRAD VIA DRAG/SLÄPP	2025-07-13	11:03:13	RLC57-323	7EMNI
22-9170 Påbörjat uppdrag	2025-07-13	11:03:15	RLC57-323	7EMNI
-	2025-07-13	11:03:19	RLC57-323	7EMNI
22-9170: HÅLLER AVSPÄRR SÅ ATT 22-1720 KAN FORTSÄTTA DÖRRKNACKNING	2025-07-13	11:03:46	RLC57-323	7EMNI
-	2025-07-13	11:03:46	RLC57-323	7EMNI
22-5110 KOMMER ATT LÖSGÖRA 22-9170	2025-07-13	11:15:35	RLC57-323	7EMNI
-	2025-07-13	11:15:35	RLC57-323	7EMNI
22-9170 Klar_på_plats	2025-07-13	11:18:12	RLC57-323	7EMNI
22-9170 Ledig	2025-07-13	11:18:12	RLC57-323	7EMNI
-	2025-07-13	11:18:15	RLC57-323	7EMNI
22-1720 PATRULLEN OMPRIORITERAD 5701-20250713-0209	2025-07-13	12:00:56	RLC57-323	7EMNI
22-5110 BEORDRAD VIA DRAG/SLÄPP	2025-07-13	12:16:20	RLC57-322	7ISJE
22-5110 Påbörjat uppdrag	2025-07-13	12:16:23	RLC57-322	7ISJE
-	2025-07-13	12:16:25	RLC57-322	7ISJE
STATUS UPPDATERAD I EFTERHNAD	2025-07-	12:16:31	RLC57-	7ISJE

	13		322	
22-9400 PATRULLEN OMPRIORITERAD 5701-20250713-0209	2025-07-13	12:33:53	RLC57-322	7ISJE
-	2025-07-13	13:01:09	RLC57-323	7EMNI
23-9920 BEORDRAD VIA DRAG/SLÄPP	2025-07-13	13:18:43	RLC57-323	7EMNI
23-9920 Påbörjat uppdrag	2025-07-13	13:18:46	RLC57-323	7EMNI
-	2025-07-13	13:18:49	RLC57-323	7EMNI
23-9920: HUND GJORT MARKERINGAR PÅ INNEGÅRDEN VID MAXIM, PÅ SAMMA STÄLLE SOM HALSKEDJAN ANTRÄFFATS	2025-07-13	13:19:29	RLC57-323	7EMNI
-	2025-07-13	13:19:30	RLC57-323	7EMNI
39-6770 BEORDRAD VIA DRAG/SLÄPP	2025-07-13	13:20:36	RLC57-323	7EMNI
39-6770 Påbörjat uppdrag	2025-07-13	13:20:39	RLC57-323	7EMNI
-	2025-07-13	13:20:42	RLC57-323	7EMNI
39-6770 PATRULLEN OMPRIORITERAD 5701-20250713-0276	2025-07-13	13:29:52	RLC57-323	7EMNI
39-6770 Knuten till HR	2025-07-13	13:31:39	RLC57-323	7EMNI
FEL OVAN, TEKNIKER EJ PÅBÖRJAT BPU PÅ MAXIM ÄN	2025-07-13	13:31:58	RLC57-323	7EMNI
-	2025-07-13	13:31:58	RLC57-323	7EMNI
GÄLLANDE OVAN FYND SÅ SKA HALSKEDJA SAMT YTTERLIGARE FYND VARA GJORDA PÅ BERGSLAGSGATAN 8 - FINNS INGEN SÅDAN ADRESS VAD OP KAN HITTA	2025-07-13	13:34:09	RLC57-323	7EMNI
-	2025-07-13	13:34:09	RLC57-323	7EMNI
22-9110 HAR NYCKEL TILL MAXIM	2025-07-13	13:44:22	RLC57-322	7ISJE
-	2025-07-13	13:44:25	RLC57-322	7ISJE
23-9920 Klar_på_plats	2025-07-13	14:16:56	RLC57-332	7EMST
23-9920 Ledig	2025-07-13	14:16:56	RLC57-332	7EMST
23-9920: FEM MARKERINGAR FRÅN HUNDEN. PTRL KOMMER SKRIVA ETT PROTOKOLL PÅ DETTA	2025-07-13	14:17:55	RLC57-332	7EMST
*	2025-07-13	14:17:55	RLC57-332	7EMST
ÅTKOMSTSKYDD ÄNDRAT	2025-07-13	14:18:26	RLC57-332	7EMST
23-9920 INLAGD I ÅTKOMSTSKYDDET	2025-07-13	14:18:37	RLC57-332	7EMST
*	2025-07-13	14:18:37	RLC57-332	7EMST
22-5110 Klar_på_plats	2025-07-13	16:34:13	RLC57-321	7ALWH
22-5110 Ledig	2025-07-13	16:34:14	RLC57-321	7ALWH
*	2025-07-13	20:43:20	RLC57-321	7ALWH
39-6770 Knytning raderad	2025-07-	21:04:22	RLC57-	7FAJO

	13		320	
Åtgärds kod: 123	2025-07-13	21:05:59	RLC57-320	7FAJO
(RLC)	2025-07-13	21:05:59	RLC57-320	7FAJO
Åtgärds kod: 123, 107	2025-07-13	21:06:10	RLC57-320	7FAJO
(RLC)	2025-07-13	21:06:10	RLC57-320	7FAJO
Brott Ej Brott -	2025-07-13	21:06:27	RLC57-320	7FAJO
Åtgärds kod: 123, 107, 138	2025-07-13	21:06:27	RLC57-320	7FAJO
5701-20250713-0248 AVSLUTAD	2025-07-13	21:06:27	RLC57-320	7FAJO

Polismyndigheten  
Tänk på sekretess vid utlämnande  
TÄNK PÅ SEKRETESSEN INNAN DU LÄMNAR UT HR TILL ALLMÄNHETEN

KC-POLIS

**5701-20250713-0209 (AVSLUTAD)**

Händelserapport:

2025-07-13 04:33:48	0301, MORD/DRÅP	5701-20250713-0209 / 5701	SVLC	GRUND
Prio.:(1) 1 OMEDELBART	MORD/DRÅP	KARLSTAD	Ansvarig tjt nr:042475	
Operatör:7HEEN	Operatör:7LOBE	570120 (6586753,1370214)	-RLC57-325	

**Adressinformation**

LÅNGGATAN 58, HERRHAGEN, KARLSTAD, 65219

Platsinfo:INS21/INT/RAPS04

Adressvaliderad

**Anmälarinformation**

LILLY, [REDACTED]

[?] Media [N] Kontakta anmälaren

Notes:

**Åtgärds kod**

ANMÄLAN

PM/ÖVRIG DOKUMENTATION

BROTTSPLATSUNDERSÖKNING

CHATT/PLOTT/RITÖVERLÄGG

KLAR FÖR AVSLUT

<b>Datum/tid</b>				
Påbörjad HR	2025-07-13	04:33:48		
Parkerad	2025-07-13	04:34:05		
Registrerad	2025-07-13	04:34:10		
Beordrad	2025-07-13	04:34:57		
Påbörjat uppdrag	2025-07-13	04:38:44		
Klar på plats	2025-07-13	07:20:09		
Klar	2025-07-13	22:13:59		
Åtgärds kodad	2025-07-14	01:00:15		
Avslutad	2025-07-14	03:01:17		
<b>Patrullaktivitet</b>				
22-9300	2025-07-13	04:34:57	042475	Beordrad

	LÅNGGATAN 58, HERRHAGEN, KARLSTAD				
22-9300	2025-07-13	04:34:58	042475		Beordrad
	MEDDELANDE SÄNT LÅNGGATAN 58, HERRHAGEN, KARLSTAD; MISSHA				
22-9300	2025-07-13	04:34:58	042475		Beordrad
	MEDDELANDE SÄNT 042475 PERSSON LÅNGGATAN 58, HERRHAGEN, KAR				
22-9120	2025-07-13	04:35:01	081377	073814	Beordrad
	LÅNGGATAN 58, HERRHAGEN, KARLSTAD				
22-9120	2025-07-13	04:35:02	081377	073814	Beordrad
	MEDDELANDE SÄNT 073814 JANSSON LÅNGGATAN 58, HERRHAGEN, KAR				
22-9120	2025-07-13	04:35:02	081377	073814	Beordrad
	MEDDELANDE SÄNT 081377 ELIASSON LÅNGGATAN 58, HERRHAGEN, KA				
22-9120	2025-07-13	04:35:02	081377	073814	Beordrad
	MEDDELANDE SÄNT LÅNGGATAN 58, HERRHAGEN, KARLSTAD; MISSHA				
22-9120	2025-07-13	04:35:10	081377	073814	Beordrad
	MEDDELANDE SÄNT LÅNGGATAN 58, HERRHAGEN, KARLSTAD; MISSHA				
22-1430	2025-07-13	04:36:45	056619	058040	Beordrad
	LÅNGGATAN 58, HERRHAGEN, KARLSTAD				
22-1430	2025-07-13	04:36:45	056619	058040	Beordrad
	MEDDELANDE SÄNT 090680 SJÖSTEDT LÅNGGATAN 58, HERRHAGEN, KA				
22-1430	2025-07-13	04:36:45	056619	058040	Beordrad
	MEDDELANDE SÄNT 056619 RÅDSTRÖM LÅNGGATAN 58, HERRHAGEN, KA				
22-1430	2025-07-13	04:36:45	056619	058040	Beordrad
	MEDDELANDE SÄNT 058040 GRUNDIN LÅNGGATAN 58, HERRHAGEN, KAR				
22-1430	2025-07-13	04:36:45	056619	058040	Beordrad
	MEDDELANDE SÄNT LÅNGGATAN 58, HERRHAGEN, KARLSTAD; MISSHA				
22-9120	2025-07-13	04:38:43	081377	073814	Påbörjat uppdrag
	LÅNGGATAN 58, HERRHAGEN, KARLSTAD				
22-1430	2025-07-13	04:39:45	056619	058040	Påbörjat uppdrag
	LÅNGGATAN 58, HERRHAGEN, KARLSTAD				
22-9300	2025-07-13	04:40:07	042475		Påbörjat uppdrag
	LÅNGGATAN 58, HERRHAGEN, KARLSTAD				
22-9300	2025-07-13	04:42:29	042475		Påbörjat uppdrag
	LÅNGGATAN 58, HERRHAGEN, KARLSTAD				
22-9120	2025-07-13	04:42:29	081377	073814	Påbörjat uppdrag
	LÅNGGATAN 58, HERRHAGEN, KARLSTAD				
22-1430	2025-07-13	04:42:29	056619	058040	Påbörjat uppdrag
	LÅNGGATAN 58, HERRHAGEN, KARLSTAD				
22-5210	2025-07-13	04:59:52	005739	089629	Ledig
	PATRULLEN HAR TAGITS BORT 5701-20250713-0209				
22-5210	2025-07-13	04:59:52	005739	089629	Ledig
	PATRULLEN OMPRIORITERAD5701-20250713-0214 5701-20250713-0209				
22-4120	2025-07-13	05:21:06	065593	085299	Ledig
	PATRULLEN HAR TAGITS BORT 5701-20250713-0209				
22-4120	2025-07-13	05:21:06	065593	085299	Ledig
	PATRULLEN OMPRIORITERAD5701-20250713-0210 5701-20250713-0209				
22-5210	2025-07-13	05:24:30	005739	089629	Ledig
	PATRULLEN HAR TAGITS BORT 5701-20250713-0209				
22-5210	2025-07-13	05:24:30	005739	089629	Ledig
	PATRULLEN OMPRIORITERAD5701-20250713-0214 5701-20250713-0209				
22-1430	2025-07-13	06:09:20	056619	058040	Påbörjat uppdrag

	DUC BROTTSPLOTS				
22-9120	2025-07-13	06:09:28	081377	073814	Påbörjat uppdrag
	DUC DÖRRKNACKNING				
22-9120	2025-07-13	06:09:28	081377	073814	Påbörjat uppdrag
	DUC DÖRRKNACKNING				
29-3510	2025-07-13	07:06:17	033951	041908	Beordrad
	LÅNGGATAN 58, HERRHAGEN, KARLSTAD				
29-3510	2025-07-13	07:06:19	033951	041908	Beordrad
	MEDDELANDE SÄNT LÅNGGATAN 58, HERRHAGEN, KARLSTAD; MORD/D				
29-3510	2025-07-13	07:06:19	033951	041908	Beordrad
	MEDDELANDE SÄNT 033951 KUNG LÅNGGATAN 58, HERRHAGEN, KARLST				
29-3510	2025-07-13	07:06:19	033951	041908	Beordrad
	MEDDELANDE SÄNT 041908 LIDHOLM LÅNGGATAN 58, HERRHAGEN, KAR				
22-9400	2025-07-13	07:21:55	019344		Beordrad
	LÅNGGATAN 58, HERRHAGEN, KARLSTAD				
22-9400	2025-07-13	07:21:57	019344		Beordrad
	MEDDELANDE SÄNT 019344 FRID LÅNGGATAN 58, HERRHAGEN, KARLST				
22-9400	2025-07-13	07:21:57	019344		Beordrad
	MEDDELANDE SÄNT LÅNGGATAN 58, HERRHAGEN, KARLSTAD; MORD/D				
23-9740	2025-07-13	07:22:04	054089		Ledig
29-3510	2025-07-13	07:29:37	033951	041908	Påbörjat uppdrag
	LÅNGGATAN 58, HERRHAGEN, KARLSTAD				
22-9300	2025-07-13	07:31:34	042475		Klar_på_plats
	LÅNGGATAN 58, HERRHAGEN, KARLSTAD				
22-9300	2025-07-13	07:31:40	042475		Avrapportering
	LÅNGGATAN 58, HERRHAGEN, KARLSTAD				
22-1430	2025-07-13	07:34:15	032963	045094	Påbörjat uppdrag
	DUC BROTTSPLOTS				
22-1430	2025-07-13	07:34:29	032963	045094	Påbörjat uppdrag
	DUC BROTTSPLOTS				
22-9120	2025-07-13	07:38:46	081377	073814	Klar_på_plats
	DUC DÖRRKNACKNING				
22-9120	2025-07-13	07:39:07	081377	073814	Avrapportering
	DUC DÖRRKNACKNING				
22-9120	2025-07-13	07:39:18	081377	073814	Avrapportering
	STÄLLER NER				
22-9400	2025-07-13	07:54:01	019344		Påbörjat uppdrag
	LÅNGGATAN 58, HERRHAGEN, KARLSTAD				
22-9160	2025-07-13	07:55:54	068340	073216	Ledig
22-1430	2025-07-13	08:05:15	032963	045094	Påbörjat uppdrag
	DUC BROTTSPLOTS				
29-3510	2025-07-13	08:20:13	033951	041908	Klar_på_plats
	LÅNGGATAN 58, HERRHAGEN, KARLSTAD				
29-3510	2025-07-13	08:20:26	033951	041908	Avrapportering
	LÅNGGATAN 58, HERRHAGEN, KARLSTAD				
22-9170	2025-07-13	08:26:59	022477	060880	Beordrad
	LÅNGGATAN 58, HERRHAGEN, KARLSTAD				
22-9170	2025-07-13	08:26:59	022477	060880	Beordrad

	MEDDELANDE SÄNT 060880 HAGQUIST LÅNGGATAN 58, HERRHAGEN, KA				
22-9170	2025-07-13	08:26:59	022477	060880	Beordrad
	MEDDELANDE SÄNT LÅNGGATAN 58, HERRHAGEN, KARLSTAD; MORD/D				
22-9170	2025-07-13	08:26:59	022477	060880	Beordrad
	MEDDELANDE SÄNT 022477 OHLSSON WINTHERSTAR LÅNGGATAN 58, HE				
22-9170	2025-07-13	08:27:02	022477	060880	Påbörjat uppdrag
	LÅNGGATAN 58, HERRHAGEN, KARLSTAD				
22-1100	2025-07-13	08:33:00	055476	042018	Ledig
22-5210	2025-07-13	08:40:26	005739		Ledig
22-4120	2025-07-13	09:06:12	065593		Ledig
22-9170	2025-07-13	09:12:37	022477	060880	Klar_på_plats
	LÅNGGATAN 58, HERRHAGEN, KARLSTAD				
22-9170	2025-07-13	09:12:38	022477	060880	Ledig
22-9300	2025-07-13	09:14:33	042475		Ledig
22-9400	2025-07-13	09:24:42	019344		Påbörjat uppdrag
	RINGER RDC				
22-9150	2025-07-13	09:51:59	056619	058040	Ledig
22-9170	2025-07-13	09:52:40	022477	060880	Ledig
	PATRULLEN HAR TAGITS BORT 5701-20250713-0209				
22-9170	2025-07-13	09:52:40	022477	060880	Ledig
	PATRULLEN OMPRIORITERAD5701-20250713-0248 5701-20250713-0209				
22-1720	2025-07-13	09:53:39	081370	025976	Ledig
	PATRULLEN HAR TAGITS BORT 5701-20250713-0209				
22-1720	2025-07-13	09:53:39	081370	025976	Ledig
	PATRULLEN OMPRIORITERAD5701-20250713-0248 5701-20250713-0209				
22-9120	2025-07-13	10:01:34	081377	073814	Ledig
22-9400	2025-07-13	10:05:10	019344		Ledig
	PATRULLEN HAR TAGITS BORT 5701-20250713-0209				
22-9400	2025-07-13	10:05:11	019344		Ledig
	PATRULLEN OMPRIORITERAD5701-20250713-0248 5701-20250713-0209				
22-9110	2025-07-13	10:05:37	079482	085243	Ledig
23-9920	2025-07-13	10:21:08	008921		Ledig
	PATRULLEN HAR TAGITS BORT 5701-20250713-0209				
23-9920	2025-07-13	10:21:08	008921		Ledig
	PATRULLEN OMPRIORITERAD5701-20250713-0276 5701-20250713-0209				
39-6770	2025-07-13	10:21:56	010844	020093	Ledig
	PATRULLEN HAR TAGITS BORT 5701-20250713-0209				
39-6770	2025-07-13	10:21:56	010844	020093	Ledig
	PATRULLEN OMPRIORITERAD5701-20250713-0276 5701-20250713-0209				
29-3510	2025-07-13	10:30:46	033951	041908	Ledig
22-8540	2025-07-13	10:54:46	068343	007081	Beordrad

	LÅNGGATAN 58, HERRHAGEN, KARLSTAD				
22-8540	2025-07-13	10:54:49	068343	007081	Beordrad
	MEDDELANDE SÄNT LÅNGGATAN 58, HERRHAGEN, KARLSTAD; MORD/D				
22-8540	2025-07-13	10:54:49	068343	007081	Beordrad
	MEDDELANDE SÄNT 068343 LINDSTRÖM LÅNGGATAN 58, HERRHAGEN, K				
22-8540	2025-07-13	10:55:15	068343	007081	Ledig
22-8540	2025-07-13	12:03:56	068343	007081	Ledig
	PATRULLEN HAR TAGITS BORT 5701-20250713-0209				
22-8540	2025-07-13	12:03:56	068343	007081	Ledig
	PATRULLEN OMPRIORITERAD5701-20250713-0306 5701-20250713-0209				
22-5110	2025-07-13	12:16:19	073805	068357	Ledig
	PATRULLEN HAR TAGITS BORT 5701-20250713-0209				
22-5110	2025-07-13	12:16:19	073805	068357	Ledig
	PATRULLEN OMPRIORITERAD5701-20250713-0248 5701-20250713-0209				
22-1720	2025-07-13	15:13:47	081370	068343	Ledig
22-9110	2025-07-13	15:45:13	073492	079506	Ledig
22-1430	2025-07-13	15:46:21	045094	060880	Påbörjat uppdrag
	MEDDELANDE SÄNT LÅNGGATAN 58, HERRHAGEN, KARLSTAD; MORD/D				
22-9200	2025-07-13	16:16:41	000468		Ledig
	PATRULLEN HAR TAGITS BORT 5701-20250713-0209				
22-9200	2025-07-13	16:16:41	000468		Ledig
	PATRULLEN OMPRIORITERAD5701-20250713-0388 5701-20250713-0209				
22-1100	2025-07-13	16:57:55	073216	068340	Ledig
	PATRULLEN HAR TAGITS BORT 5701-20250713-0209				
22-1100	2025-07-13	16:57:55	073216	068340	Ledig
	PATRULLEN OMPRIORITERAD5701-20250713-0405 5701-20250713-0209				
22-9620	2025-07-13	17:37:56	034537		Ledig
20-2439	2025-07-13	17:40:03	089628	013540	Ledig
22-1430	2025-07-13	17:58:25	045094	060880	Klar_på_plats
	DUC BROTTSPLOTS				
22-1430	2025-07-13	17:58:26	045094	060880	Ledig
22-1430	2025-07-13	18:00:36	085283	060880	Beordrad
	LÅNGGATAN 58, HERRHAGEN, KARLSTAD				
22-1430	2025-07-13	18:00:39	085283	060880	Beordrad
	MEDDELANDE SÄNT 060880 HAGQUIST LÅNGGATAN 58, HERRHAGEN, KA				
22-1430	2025-07-13	18:00:39	085283	060880	Beordrad
	MEDDELANDE SÄNT LÅNGGATAN 58, HERRHAGEN, KARLSTAD; MORD/D				
22-1430	2025-07-13	18:00:39	085283	060880	Beordrad
	MEDDELANDE SÄNT 085283 FINNPERS LÅNGGATAN 58, HERRHAGEN, KA				
22-9200	2025-07-13	18:47:25	000468		Ledig
22-9150	2025-07-13	20:01:17	081417	089494	Ledig
22-9400	2025-07-13	20:04:02	019344		Ledig

22-1430	2025-07-13	21:30:32	085283	060880	Knuten till HR
	SKALL KNYTNING GÖRAS MOT AKTUELL HÄNDELSE?				
22-1430	2025-07-13	21:30:32	085283	060880	Ledig
	PATRULLEN HAR TAGITS BORT 5701-20250713-0209				
22-1430	2025-07-13	21:30:32	085283	060880	Ledig
	PATRULLEN OMPRIORITERAD 5701-20250713-0510 5701-20250713-0209				
22-8210	2025-07-13	22:13:55	058572		Ledig
22-8220	2025-07-13	22:13:56	012876		Ledig
22-8230	2025-07-13	22:13:57	079321		Ledig
22-8340	2025-07-13	22:13:58	075571		Ledig
22-8350	2025-07-13	22:13:59	021411		Ledig
<b>Relation:</b>					
HÄNDELSE - DUP.	5701-20250713-0248 KOPIERAD AV OPERATÖR 7EMST				
HÄNDELSE - DUP.	5701-20250713-0276 KOPIERAD AV OPERATÖR 7EMNI				
HÄNDELSE - DUP.	5701-20250713-0277 KOPIERAD AV OPERATÖR 7ISJE				
HÄNDELSE - DUP.	5701-20250713-0286 KOPIERAD AV OPERATÖR 7ISJE				
HÄNDELSE - REL.	5701-20250713-0214 LÄNKADE AV OPERATÖR: 7LOBE				
HÄNDELSE - REL.	5701-20250713-0260 LÄNKADE AV OPERATÖR: 7JELO				
HÄNDELSE - REL.	5701-20250713-0303 LÄNKADE AV OPERATÖR: 7ALSU				
HÄNDELSE - REL.	5701-20250713-0306 LÄNKADE AV OPERATÖR: 7EMST				
HÄNDELSE - REL.	5701-20250713-0317 LÄNKADE AV OPERATÖR: 7ASJA				
HÄNDELSE - REL.	5701-20250713-0332 LÄNKADE AV OPERATÖR: 7ASJA				
HÄNDELSE - REL.	5701-20250713-0338 LÄNKADE AV OPERATÖR: 7JELO				
HÄNDELSE - REL.	5701-20250713-0341 LÄNKADE AV OPERATÖR: 7EMST				
HÄNDELSE - REL.	5701-20250713-0365 LÄNKADE AV OPERATÖR: 7ALWH				
HÄNDELSE - REL.	5701-20250713-0381 LÄNKADE AV OPERATÖR: 7ALWH				
HÄNDELSE - REL.	5701-20250713-0472 LÄNKADE AV OPERATÖR: 7IZHE				
HÄNDELSE - REL.	5701-20250714-0189 LÄNKADE AV OPERATÖR: 7AGLA				
EXTERN KONTAKT - REL. TILL HÄNDELSE	S WIDÉNS BEGRAVNINGSBYRÅ SJUKVÅRD POLITI				
K-NUMMER - REL. TILL HÄNDELSE	5000-K768844-25:SKAPAT AV OPERATÖR 7LOBE				
PERSON - KONTROLLERAD	EMIL HENRIK PERSSON				
PERSON - KONTROLLERAD	DENNIS BERGQVIST-VESTERLUND				
PERSON - KONTROLLERAD	NIKLAS ZETTERGREN				
PERSON - KONTROLLERAD	JENNIE ANDERSSON				
PERSON - AVLIDEN	ANTON JOSEFSSON				
PERSON - BERÖRD	ISABELLE PERSSON				
PERSON - BERÖRD	FATIMA HANSEN				
PERSON - BERÖRD	ANDERS HEDBERG				
PERSON - BERÖRD	MICHELLE BLOMQVIST				
PERSON - REGISTERSLAGNING	ALEXANDER HASSAN				
PERSON - REGISTERSLAGNING	ULF HANSSON				
PERSON - REGISTERSLAGNING	SKYDDAD SKYDDAD				

PERSON - REGISTERSLAGNING	LENA LIANG ERIKSSON			
PERSON - VITTNE	MEJA ESSEGREN			
PERSON - VITTNE	LILY EKEGREN			
PERSON - VITTNE	EMILIA MÖLLER			
FORDON - IAKTTAGET/TIPS	JAK65W			
FORDON - IAKTTAGET/TIPS	BMD518 SE			
<b>Fritext</b>				
MAN SOM HAR ETT HÅL I PANNAN SOM DET BLÖDER FRÅN	2025-07-13	04:34:18	RLC57-325	7HEEN
'	2025-07-13	04:34:18	RLC57-325	7HEEN
KAN INTE SE OM HAN ANDAS	2025-07-13	04:34:24	RLC57-325	7HEEN
'	2025-07-13	04:34:24	RLC57-325	7HEEN
***	2025-07-13	04:34:27	RLC57-333	7LOBE
SKA VARA EN STOR BLÖDNING	2025-07-13	04:34:46	RLC57-325	7HEEN
'	2025-07-13	04:34:46	RLC57-325	7HEEN
22-9300 BEORDRAD VIA DRAG/SLÄPP	2025-07-13	04:34:57	RLC57-333	7LOBE
22-9120 BEORDRAD VIA DRAG/SLÄPP	2025-07-13	04:35:01	RLC57-333	7LOBE
VERKAR INTE SOM HAN ANDAS	2025-07-13	04:35:01	RLC57-325	7HEEN
'	2025-07-13	04:35:11	RLC57-325	7HEEN
INTE HÖRT NGN SMÄLL	2025-07-13	04:35:15	RLC57-325	7HEEN
'	2025-07-13	04:35:16	RLC57-325	7HEEN
MEDDELA SJUKVÅRD, INHÄMTA RAPS	2025-07-13	04:35:24	RLC57-320	4LIMA
'	2025-07-13	04:35:27	RLC57-325	7HEEN
RAPS 93	2025-07-13	04:35:35	RLC57-325	7HEEN
'	2025-07-13	04:35:36	RLC57-325	7HEEN
MANNEN ÄR VIT I ANSIKTET	2025-07-13	04:35:46	RLC57-325	7HEEN
'	2025-07-13	04:35:46	RLC57-325	7HEEN
22-9300 PERSSON LEDER	2025-07-13	04:35:52	RLC57-320	4LIMA
**	2025-07-13	04:36:16	RLC57-333	7LOBE
INR UPPGER ATT DET SER UT SOM ETT SKOTTHÅLL I PANNAN PÅ MANNEN	2025-07-13	04:36:21	RLC57-325	7HEEN
'	2025-07-13	04:36:21	RLC57-325	7HEEN
22-1430 BEORDRAD VIA DRAG/SLÄPP	2025-07-13	04:36:45	RLC57-331	7JUKR
MANNEN LIGGER PÅ GATAN. PÅ BILVÄGEN	2025-07-13	04:36:50	RLC57-325	7HEEN

'	2025-07-13	04:36:50	RLC57-325	7HEEN
22-9300: KROPPSKAMEROR PÅ	2025-07-13	04:36:54	RLC57-333	7LOBE
'	2025-07-13	04:37:09	RLC57-325	7HEEN
CHATT FLAGGA SATT	2025-07-13	04:37:17	RLC57-322	7MAOB
**	2025-07-13	04:37:20	RLC57-322	7MAOB
FÖRSTA AMB HAR 5 MINUTER FRAM	2025-07-13	04:37:26	RLC57-325	7HEEN
'	2025-07-13	04:37:26	RLC57-325	7HEEN
@7LOBE	2025-07-13	04:38:14	RLC57-333	7LOBE
SKA VARA TRE TJEJER SOM ÄR FRAMME VID MANNEN, VARAV EN ÄR INR LILLY	2025-07-13	04:38:16	RLC57-325	7HEEN
'	2025-07-13	04:38:16	RLC57-325	7HEEN
@7OLAK	2025-07-13	04:38:21	RLC57-301	7OLAK
*	2025-07-13	04:38:22	RLC57-301	7OLAK
@7ROKH	2025-07-13	04:38:39	RLC57-323	7ROKH
**	2025-07-13	04:38:40	RLC57-323	7ROKH
22-9120 Påbörjat uppdrag	2025-07-13	04:38:44	RLC57-333	7LOBE
MYCKET BLOD FRÅN PANNAN OCH ÄVEN NER ÖVER BÅLEN OCH BUKEN	2025-07-13	04:38:47	RLC57-325	7HEEN
'	2025-07-13	04:38:48	RLC57-325	7HEEN
**	2025-07-13	04:38:50	RLC57-333	7LOBE
22-9120: FRAMME PP. MANNEN LIGGER PÅ GATAN	2025-07-13	04:38:56	RLC57-333	7LOBE
**	2025-07-13	04:38:57	RLC57-333	7LOBE
22-1430 Påbörjat uppdrag	2025-07-13	04:39:45	RLC57-322	7MAOB
22-9300 Påbörjat uppdrag	2025-07-13	04:40:08	RLC57-333	7LOBE
**	2025-07-13	04:40:11	RLC57-333	7LOBE
ENLIGT AMB, PERSON KNIVHUGGEN, STICKSÅR I BRÖSTET	2025-07-13	04:40:22	RLC57-333	7LOBE
**	2025-07-13	04:40:22	RLC57-333	7LOBE
TROLIGEN AVLIDEN	2025-07-13	04:40:24	RLC57-333	7LOBE
**	2025-07-13	04:40:25	RLC57-333	7LOBE
MANNEN KNIVHUGGEN BRÖST OCH HUVUDET	2025-07-13	04:40:45	RLC57-333	7LOBE
**	2025-07-13	04:40:45	RLC57-333	7LOBE
ÅTKOMSTSKYDDAT HR: AV RLC	2025-07-	04:41:02	RLC57-332	7ROHA

	13			
*	2025-07-13	04:41:04	RLC57-332	7ROHA
Personnr: ██████████ Kön:M	2025-07-13	04:41:23	RLC57-333	7LOBE
MÅLSÄGANDE ANTON JOSEFSSON	2025-07-13	04:41:23	RLC57-333	7LOBE
**	2025-07-13	04:41:25	RLC57-333	7LOBE
22-4120 BEORDRAD VIA DRAG/SLÄPP	2025-07-13	04:41:52	RLC57-323	7ROKH
AMB BACKAR UN DAN,	2025-07-13	04:41:58	RLC57-333	7LOBE
22-5210 BEORDRAD VIA DRAG/SLÄPP	2025-07-13	04:41:58	RLC57-323	7ROKH
**	2025-07-13	04:41:59	RLC57-333	7LOBE
**	2025-07-13	04:42:00	RLC57-323	7ROKH
RÄTTSLÄGE: MORD	2025-07-13	04:42:13	RLC57-333	7LOBE
**	2025-07-13	04:42:14	RLC57-333	7LOBE
OP RINGER CSK OM EV PAT INKOMMIT MED EV SKADOR I HÄNDER UNDER NATTEN	2025-07-13	04:42:20	RLC57-332	7ROHA
*	2025-07-13	04:42:23	RLC57-332	7ROHA
22-9120: STÅR MED INR, HÅLLER FÖRHÖR	2025-07-13	04:42:38	RLC57-333	7LOBE
**	2025-07-13	04:42:38	RLC57-333	7LOBE
22-9300: TAR KONTAKT MED JB	2025-07-13	04:42:48	RLC57-333	7LOBE
**	2025-07-13	04:42:49	RLC57-333	7LOBE
@058249	2025-07-13	04:42:49	SYSGENWSTN	058249
JB INFORMERAD	2025-07-13	04:43:02	RLC57-301	7OLAK
*	2025-07-13	04:43:03	RLC57-301	7OLAK
CSK ÅTERKOMMER, EV EN PERSON MED SÅRSKADA I HAND PÅ AKUTEN	2025-07-13	04:43:09	RLC57-332	7ROHA
*	2025-07-13	04:43:11	RLC57-332	7ROHA
TITTAT UNDER KNAPPEN HISTORIK LÅNGGATAN 58 ██████████	2025-07-13	04:43:52	RLC57-330	7DALU
**	2025-07-13	04:44:12	RLC57-333	7LOBE
SAMTLIGA KAMERA I KARLSTAD C ÄR BLOCKERADE	2025-07-13	04:45:29	RLC57-333	7LOBE
**	2025-07-13	04:45:30	RLC57-333	7LOBE
22-9120: STYR MOT CSK.	2025-07-13	04:46:39	RLC57-333	7LOBE
***	2025-07-13	04:46:40	RLC57-333	7LOBE
INGEN AV VITTNERNA SKA SETT NÅGONTING, INGET SIGN ELLER LIKNADE.	2025-07-13	04:47:47	RLC57-333	7LOBE

***	2025-07-13	04:47:48	RLC57-333	7LOBE
CSK RINGER. LÄKAREN KAN EJ YTTRA SIG OM PERSONENS SKADOR. DEN PERSONEN FINNS KVAR PÅ AKUTEN	2025-07-13	04:48:10	RLC57-323	7ROKH
**	2025-07-13	04:48:14	RLC57-323	7ROKH
22-9160 BEORDRAD VIA DRAG/SLÄPP	2025-07-13	04:48:20	RLC57-332	7ROHA
YB EFTERFRÅGAR HUND	2025-07-13	04:49:01	RLC57-333	7LOBE
**	2025-07-13	04:49:02	RLC57-333	7LOBE
RLCOP >> CSK FÖR MER INFO GÄLLANDE SKADORNA. "DOKTORN VILL EJ SPEKULERA I VAD DET ÄR FÖR SORTS SKADOR". CSK VILL EJ GE UT PERSON NUMMER.	2025-07-13	04:50:34	RLC57-323	7ROKH
**	2025-07-13	04:50:37	RLC57-323	7ROKH
LÄKARE OSKAR TALSJ HAR FÅTT INFO OCH KOMMER STYRA MOT LÅNGGATAN 58. OSKAR HAR TEL [REDACTED]	2025-07-13	04:50:55	RLC57-325	7HEEN
OSKAR HAR FÅTT TEL TILL 22-9300	2025-07-13	04:51:12	RLC57-325	7HEEN
'	2025-07-13	04:51:13	RLC57-325	7HEEN
23-9740 BEORDRAD VIA DRAG/SLÄPP	2025-07-13	04:51:43	RLC57-330	7DALU
JB MARKUS KARLSSON BESLUT OM MOBIL OCH KLÄDER I BESLAG. HUSIS PÅ HEMADRESS 04.50	2025-07-13	04:51:50	RLC57-333	7LOBE
**	2025-07-13	04:51:50	RLC57-333	7LOBE
YB ÅTERKOMMER VILKEN BOSTAD HUSIS SKA GENOMFÖRAS	2025-07-13	04:52:22	RLC57-333	7LOBE
**	2025-07-13	04:52:22	RLC57-333	7LOBE
22-9110 BEORDRAD VIA DRAG/SLÄPP	2025-07-13	04:53:12	RLC57-333	7LOBE
UND VÄST KONTAKTADE, DE ÅTERKOMMERE PER MAIL TILL VB	2025-07-13	04:53:27	RLC57-301	7OLAK
*	2025-07-13	04:53:27	RLC57-301	7OLAK
TEKNIKER I BEREDSKAD AKTIVERADE 04:50 / JB MARCUS KARLSSON	2025-07-13	04:55:29	SYSGENWSTN	058249
*	2025-07-13	04:55:31	SYSGENWSTN	058249
22-1100: [REDACTED], FÖREKOMMER PÅ MAXIN LÅNGGATAN 46. HAR HA-KOPPLINGAR.	2025-07-13	04:56:11	RLC57-333	7LOBE
**	2025-07-13	04:56:12	RLC57-333	7LOBE
MITTÅT: [REDACTED]	2025-07-13	04:56:40	RLC57-333	7LOBE
**	2025-07-13	04:56:41	RLC57-333	7LOBE
22-9120: PAT PÅ CSK KÄNNES EJ AKTUELLT.	2025-07-13	04:56:55	RLC57-333	7LOBE
**	2025-07-13	04:56:55	RLC57-333	7LOBE
Länkad Per Händelse 5701-20250713-0214	2025-07-13	04:59:24	RLC57-333	7LOBE
**	2025-07-13	04:59:31	RLC57-333	7LOBE

22-9120: LÄMNAR CSK, STYR TILLBAKA MOT BROTTSPÅT OCH SÄKRA ELSPARK	2025-07-13	04:59:45	RLC57-333	7LOBE
**	2025-07-13	04:59:45	RLC57-333	7LOBE
22-5210 PATRULLEN OMPRIORITERAD 5701-20250713-0214	2025-07-13	04:59:53	RLC57-333	7LOBE
**	2025-07-13	05:00:32	RLC57-333	7LOBE
22-9160 Påbörjat uppdrag	2025-07-13	05:01:22	RLC57-333	7LOBE
**	2025-07-13	05:02:44	RLC57-333	7LOBE
22-9300: VITTNEN HÖRDA	2025-07-13	05:02:48	RLC57-333	7LOBE
**	2025-07-13	05:02:49	RLC57-333	7LOBE
22-9110 Påbörjat uppdrag	2025-07-13	05:03:36	RLC57-333	7LOBE
22-9110: KONTROLLERAR MAXIME. LÅNGGATAN 46.	2025-07-13	05:03:45	RLC57-333	7LOBE
**	2025-07-13	05:03:46	RLC57-333	7LOBE
Personnr [REDACTED] Kön:K	2025-07-13	05:04:20	RLC57-333	7LOBE
VITTNE MEJA ESSEGREN	2025-07-13	05:04:20	RLC57-333	7LOBE
**	2025-07-13	05:04:21	RLC57-333	7LOBE
Personnr [REDACTED] Kön:K	2025-07-13	05:04:36	RLC57-333	7LOBE
VITTNE LILY EKEGREN	2025-07-13	05:04:36	RLC57-333	7LOBE
**	2025-07-13	05:04:38	RLC57-333	7LOBE
22-9300 : AVSPÄRRNINGEN GÄLLER FRÅN NORRA DELEN AV LÅNGGATAN NER TILL KORSNING BERGSLAGSGATAN	2025-07-13	05:06:00	RLC57-333	7LOBE
**	2025-07-13	05:06:00	RLC57-333	7LOBE
JB: HÅLL AVSTÅND FRÅN KROPP, LÄGG INGET ÖVER DEN. INV TEKNIKER	2025-07-13	05:06:22	RLC57-333	7LOBE
**	2025-07-13	05:06:22	RLC57-333	7LOBE
OVAN DIRKETIV HAR JB FÅTT FRÅN TEKNIKER.	2025-07-13	05:08:52	RLC57-333	7LOBE
**	2025-07-13	05:08:52	RLC57-333	7LOBE
22-4120 Påbörjat uppdrag	2025-07-13	05:12:56	RLC57-332	7ROHA
*	2025-07-13	05:13:01	RLC57-332	7ROHA
22-5210 BEORDRAD VIA DRAG/SLÄPP	2025-07-13	05:13:03	RLC57-333	7LOBE
22-5210 Påbörjat uppdrag	2025-07-13	05:13:06	RLC57-333	7LOBE
**	2025-07-13	05:13:51	RLC57-333	7LOBE
INGEN TELEFON ANTRÄFFAD PÅ ANTON.	2025-07-13	05:14:02	RLC57-333	7LOBE
**	2025-07-13	05:14:02	RLC57-333	7LOBE

	13			
ANTON LINDVALL DUC - JAKT - 22-1100	2025-07-13	05:14:16	RLC57-333	7LOBE
**	2025-07-13	05:14:16	RLC57-333	7LOBE
22-1430: FÅR I UPPGIFT OM DET FINNS Ö-FILM FÅR NYARE FORDON I NÄRHETET	2025-07-13	05:15:39	RLC57-333	7LOBE
**	2025-07-13	05:15:40	RLC57-333	7LOBE
Personnr: ██████████ Kön:K	2025-07-13	05:16:00	RLC57-333	7LOBE
VITTNE EMILIA MÖLLER	2025-07-13	05:16:00	RLC57-333	7LOBE
**	2025-07-13	05:16:02	RLC57-333	7LOBE
EN PERSON SYNLIIG FRÅN MAXIE, TITTADE UT OCH GICK IN.	2025-07-13	05:16:11	RLC57-333	7LOBE
**	2025-07-13	05:16:12	RLC57-333	7LOBE
22-9160: HADE MED ANTON OCH GÖRA MED FÖR NÅGRA VECKOR SEDAN. KONTROLLERAD MED ALEXANDER VALETIN HASSAN	2025-07-13	05:16:43	RLC57-333	7LOBE
**	2025-07-13	05:16:43	RLC57-333	7LOBE
22-9160: ÅKER MOT HOTELL FRATELLI, ANTON VARIT SYNLIIG DÄR SEDAN TIDIGARE	2025-07-13	05:17:53	RLC57-333	7LOBE
**	2025-07-13	05:17:53	RLC57-333	7LOBE
Telefonnr: ██████████ Personnr: ██████████ Kön:M	2025-07-13	05:18:12	RLC57-333	7LOBE
REGISTERSLAGNING ALEXANDER HASSAN	2025-07-13	05:18:13	RLC57-333	7LOBE
**	2025-07-13	05:18:14	RLC57-333	7LOBE
FINNS EV INFO OM ATT ANTON ANVÄNDER SIG AV PROSTUERADE.	2025-07-13	05:18:29	RLC57-333	7LOBE
**	2025-07-13	05:18:30	RLC57-333	7LOBE
22-4120 PATRULLEN OMPRIORITERAD 5701-20250713-0210	2025-07-13	05:21:06	RLC57-333	7LOBE
Personnr: ██████████ Kön:M	2025-07-13	05:22:10	RLC57-333	7LOBE
REGISTERSLAGNING ULF HANSSON	2025-07-13	05:22:10	RLC57-333	7LOBE
HAR KAMEROR SYNLIIG PÅ UTSIDA FASTIGHET	2025-07-13	05:22:10	RLC57-333	7LOBE
***	2025-07-13	05:22:13	RLC57-333	7LOBE
22-1430+22-9110: HÅLLER AVSPÄRRNING	2025-07-13	05:22:45	RLC57-333	7LOBE
**	2025-07-13	05:22:46	RLC57-333	7LOBE
22-1430: LETAT EFTER NYA FORDON, FÖR EV Ö-FILM. INGET TRÄFF. OLOVGATAN/HERRHAGSGATAN/LÅNGGATAN	2025-07-13	05:23:47	RLC57-333	7LOBE
**	2025-07-13	05:23:47	RLC57-333	7LOBE
22-5210 PATRULLEN OMPRIORITERAD 5701-20250713-0214	2025-07-13	05:24:30	RLC57-333	7LOBE
**	2025-07-13	05:24:41	RLC57-333	7LOBE

22-1100 BEORDRAD VIA DRAG/SLÄPP	2025-07-13	05:26:13	RLC57-322	7MAOB
**	2025-07-13	05:26:21	RLC57-333	7LOBE
JB: KRIMINALTEKNIKER ÅKER FRÅN STHLM.	2025-07-13	05:26:27	RLC57-333	7LOBE
-3H FRAMKÖRNING	2025-07-13	05:26:34	RLC57-333	7LOBE
**	2025-07-13	05:26:35	RLC57-333	7LOBE
RLCOP >> ULF HANSSON [REDACTED]. KONTAKT. SÄGER ATT KAMERORNA ENDAST NÅR HANS EGNA PRIVATA TOMT. DEN KAMERAN SOM PEKAR UT MOT GATAN TÄCKER ENDAST INFARTEN TILL HANS BOSTAD.	2025-07-13	05:28:10	RLC57-323	7ROKH
KAMERORNA SPELAR IN VIDEO OCH FINNS TILLGÄNGLIGA OM PTRL VILL HA DESSA.	2025-07-13	05:28:10	RLC57-323	7ROKH
**	2025-07-13	05:28:12	RLC57-323	7ROKH
22-9160: BLOD VID ENTRETRAPPAN FRATELLI	2025-07-13	05:30:59	RLC57-333	7LOBE
**	2025-07-13	05:30:59	RLC57-333	7LOBE
22-9160: PRATAR MED RECEPTIONEN OCH TAR GÄSTLISTA	2025-07-13	05:31:35	RLC57-333	7LOBE
**	2025-07-13	05:31:36	RLC57-333	7LOBE
**	2025-07-13	05:33:06	RLC57-391	7ANNI
RAPS 04 FÖR SAMVERKAN MED RTJ SOM SKA VARA BEHJÄLPLIGA MED BARRIÄR	2025-07-13	05:34:40	RLC57-391	7ANNI
*	2025-07-13	05:34:40	RLC57-391	7ANNI
22-9110: INNE PÅ MAXIME, PRATAR MED BEÖRDA DÄR INNE.	2025-07-13	05:35:03	RLC57-333	7LOBE
**	2025-07-13	05:35:03	RLC57-333	7LOBE
22-9110: FÅR KÄNSLAN ATT KVINNORNA PP ÄR NÅGOT SKÄRRADE.	2025-07-13	05:35:33	RLC57-333	7LOBE
**	2025-07-13	05:35:33	RLC57-333	7LOBE
**	2025-07-13	05:36:09	RLC57-332	7ROHA
[REDACTED]	2025-07-13	05:36:11	RLC57-333	7LOBE
**	2025-07-13	05:36:12	RLC57-333	7LOBE
**	2025-07-13	05:36:17	RLC57-333	7LOBE
DÖDSFALL FÅR FASTSTÄLLAS PÅ RÄTTSMEDICIN VID SENARE SKEDE	2025-07-13	05:36:33	RLC57-333	7LOBE
/JB MARKUS KARLSSON	2025-07-13	05:36:38	RLC57-333	7LOBE
**	2025-07-13	05:36:39	RLC57-333	7LOBE
LÄKAREN INFORMERAD OM ATT RLC KOMMER RINGA ÅTER NÄR HAN KAN ÅKA UT TILL PLATSEN PÅ NYTT	2025-07-13	05:37:09	RLC57-332	7ROHA
*	2025-07-13	05:37:09	RLC57-332	7ROHA
Personnr: [REDACTED]	2025-07-	05:37:18	RLC57-333	7LOBE

	13			
KONTROLLERAD EMIL HENRIK PERSSON	2025-07-13	05:37:18	RLC57-333	7LOBE
MAXIM- LÅNGGATAN 46	2025-07-13	05:37:18	RLC57-333	7LOBE
**	2025-07-13	05:37:20	RLC57-333	7LOBE
Personnr: ██████████ Kön:M	2025-07-13	05:37:56	RLC57-333	7LOBE
KONTROLLERAD DENNIS BERGQVIST-VESTERLUND	2025-07-13	05:37:56	RLC57-333	7LOBE
MAXIM - LÅNGGATAN 46	2025-07-13	05:37:56	RLC57-333	7LOBE
**	2025-07-13	05:37:57	RLC57-333	7LOBE
22-9110: FORSÄTTER HANTERA MAXIM	2025-07-13	05:38:29	RLC57-333	7LOBE
22-9120: SKA PÅBÖRJA MED DÖRRKNACKNING	2025-07-13	05:38:37	RLC57-333	7LOBE
**	2025-07-13	05:38:37	RLC57-333	7LOBE
22-9300: KOLLAR MED RJT OM DET FINNS MÖJLIGHET ATT LÅNA DRÖNARE FÖR ÖVERSIKTSBILD	2025-07-13	05:40:24	RLC57-333	7LOBE
**	2025-07-13	05:40:25	RLC57-333	7LOBE
23-9160: KONTROLLERAT GÄSTLISTAN, INGA KÄNDBARA NAMN.	2025-07-13	05:42:10	RLC57-333	7LOBE
**	2025-07-13	05:42:10	RLC57-333	7LOBE
23-9160: TRE MINDRE FLÄCKAR VID FRATELLI, KÄNNS NYA.	2025-07-13	05:42:57	RLC57-333	7LOBE
**	2025-07-13	05:42:58	RLC57-333	7LOBE
MITTÅT: 22-9160	2025-07-13	05:43:32	RLC57-333	7LOBE
**	2025-07-13	05:43:33	RLC57-333	7LOBE
22-9160: KOMMER TOPSA FLÄCKARNA OCH FOTOGRAFERA	2025-07-13	05:43:39	RLC57-333	7LOBE
**	2025-07-13	05:43:40	RLC57-333	7LOBE
22-9160: TAR UT Ö-FILM FRÅN LOBBYN FRÅN FRATELLI.	2025-07-13	05:44:28	RLC57-333	7LOBE
***	2025-07-13	05:44:29	RLC57-333	7LOBE
22-1100 Påbörjat uppdrag	2025-07-13	05:45:29	RLC57-333	7LOBE
*	2025-07-13	05:47:32	SYSGENWSTN	058249
22-9160: SPRINGJAGIS PÅ ELSPARK	2025-07-13	05:47:35	RLC57-333	7LOBE
**	2025-07-13	05:47:36	RLC57-333	7LOBE
5000-K768844-25	2025-07-13	05:47:40	SYSGENWSTN	058249
*	2025-07-13	05:47:41	SYSGENWSTN	058249
SÄKRAD VID CENTRALSTATIONEN	2025-07-13	05:47:44	RLC57-333	7LOBE

***	2025-07-13	05:47:45	RLC57-333	7LOBE
Relation: 5000-K768844-25:SKAPAT AV OPERATÖR 7LOBE	2025-07-13	05:48:06	RLC57-333	7LOBE
***	2025-07-13	05:48:08	RLC57-333	7LOBE
22-1100: SOM HADE SPRINGJAGIS. KÄNNS SOM DET EJ ÄR KOPPLAT TILL ÄRENDET.	2025-07-13	05:48:27	RLC57-333	7LOBE
**	2025-07-13	05:48:27	RLC57-333	7LOBE
22-9300: BEHÖVER FÅ UT UAS	2025-07-13	05:50:13	RLC57-333	7LOBE
****	2025-07-13	05:50:14	RLC57-333	7LOBE
22-1430: THERSE GRUNDIN DUC - BROTTSPATS	2025-07-13	05:52:47	RLC57-333	7LOBE
22-1100: LINDVALL DUC- JAKG	2025-07-13	05:53:10	RLC57-333	7LOBE
22-9120: DANIEL JANSSON DUC- DÖRRKNACKNING	2025-07-13	05:53:25	RLC57-333	7LOBE
***	2025-07-13	05:53:27	RLC57-333	7LOBE
22-9110: MAXIM GENOMSÖKT, INGET SOM TILLKOMMIT.	2025-07-13	05:55:23	RLC57-333	7LOBE
**	2025-07-13	05:55:23	RLC57-333	7LOBE
BESLUT OM AVSPÄRRNING 04.41 GUSTAV PERSSON	2025-07-13	05:56:21	RLC57-333	7LOBE
***	2025-07-13	05:56:22	RLC57-333	7LOBE
AVLIDEN ANTON JOSEFSSON	2025-07-13	05:59:30	RLC57-333	7LOBE
MORD	2025-07-13	05:59:30	RLC57-333	7LOBE
**	2025-07-13	05:59:32	RLC57-333	7LOBE
22-9120: INNE HOS ULF. KAMERANA SKA TÄCKA GATAN.	2025-07-13	06:02:39	RLC57-333	7LOBE
****	2025-07-13	06:02:40	RLC57-333	7LOBE
INFORMATION SOM FRAMKOM VID DÖDSBUD.	2025-07-13	06:03:30	RLC57-333	7LOBE
Senast kontakt med Anton var igår kväll ca kl 21:00. Då önskade Anton bli hämtad vid tågstationen i Karlstad. Föräldrarna hade ej möjlighet att hämta Anton.	2025-07-13	06:03:30	RLC57-333	7LOBE
Han åkte tåg från Stockholm.	2025-07-13	06:03:30	RLC57-333	7LOBE
Han ska ha flertalet skulder till personer Dock visste inte föräldrarna till vem.	2025-07-13	06:03:30	RLC57-333	7LOBE
De har ingen koll på hans umgängeskrets men att han umgås med personer från alla samhällsklasser.	2025-07-13	06:03:30	RLC57-333	7LOBE
När han är i Karlstad så bor han hos olika vänner. Föräldrarna vet ej vilka dessa är eller adresser.	2025-07-13	06:03:30	RLC57-333	7LOBE
Enbart hos sina föräldrar och äter när han är i Karlstad. Bor ej hos sina föräldrar.	2025-07-13	06:03:30	RLC57-333	7LOBE
**	2025-07-13	06:03:32	RLC57-333	7LOBE
OVAN KOPIERAD FRÅN CHATT - 22-5210	2025-07-13	06:04:23	RLC57-333	7LOBE

**	2025-07-13	06:04:24	RLC57-333	7LOBE
22-9160: KLARA PÅ FRATELLI, RINGER ÅTER TILL PTRL NÄR Ö-FILM FINNS ATT HÄMTA	2025-07-13	06:05:45	RLC57-333	7LOBE
22-9160: STYR MOT STADSHOTELLET	2025-07-13	06:05:54	RLC57-333	7LOBE
***	2025-07-13	06:05:55	RLC57-333	7LOBE
22-9300: IT TEKNIKER KOMMER FÅ SÄKRA Ö-FILM FRÅN ULF KAMEROR	2025-07-13	06:06:33	RLC57-333	7LOBE
**	2025-07-13	06:06:34	RLC57-333	7LOBE
JB: 06.05 IT FORENSIKER AKTIVERADE.	2025-07-13	06:07:42	RLC57-333	7LOBE
**	2025-07-13	06:07:43	RLC57-333	7LOBE
22-4120 BEORDRAD VIA F10	2025-07-13	06:08:23	RLC57-333	7LOBE
22-5210 BEORDRAD VIA F10	2025-07-13	06:08:29	RLC57-333	7LOBE
**	2025-07-13	06:08:35	RLC57-333	7LOBE
22-5210 HJÄLPER MED DÖRRKNACKNING	2025-07-13	06:08:50	RLC57-333	7LOBE
**	2025-07-13	06:08:51	RLC57-333	7LOBE
22-4120: UNDERSTÄLLER SIG 22-1100	2025-07-13	06:09:05	RLC57-333	7LOBE
**	2025-07-13	06:09:05	RLC57-333	7LOBE
23-9740 Påbörjat uppdrag	2025-07-13	06:09:47	RLC57-333	7LOBE
23-9740: PÅBÖRJAR SÖK NÄROMRÅDET.	2025-07-13	06:10:20	RLC57-333	7LOBE
**	2025-07-13	06:10:20	RLC57-333	7LOBE
22-9110: ALLMÄNHET KOMMIT FRAM. SÄGER ATT DET STÅR EN PB MED LYSERNA PÅ HERRHAGSGATAN 60. KONTROLLERAR	2025-07-13	06:14:54	RLC57-333	7LOBE
***	2025-07-13	06:14:54	RLC57-333	7LOBE
22-1430: SÅG BILEN TIDIGARE.	2025-07-13	06:15:16	RLC57-333	7LOBE
**	2025-07-13	06:15:17	RLC57-333	7LOBE
Färg:GRÅ Fabrikat:MG Modell:MG5 Typ:PB	2025-07-13	06:15:34	RLC57-333	7LOBE
IAKTTAGET/TIPS JAK65W	2025-07-13	06:15:34	RLC57-333	7LOBE
**	2025-07-13	06:15:35	RLC57-333	7LOBE
@004401	2025-07-13	06:17:11	SYSGENWSTN	058249
22-9120: IT UTRUSTNINGEN HOS ULF ÄR SÄKRAD I INVÄNTAND PÅ IT TEKINKER.	2025-07-13	06:17:33	RLC57-333	7LOBE
**	2025-07-13	06:17:33	RLC57-333	7LOBE
22-1100: ÖNSKAN ATT RINGA TILL OLIKA TAXIBOLAG FÖR EV KÖRNINGAR TILL OCH FRÅN	2025-07-13	06:19:30	RLC57-333	7LOBE
***	2025-07-13	06:19:31	RLC57-333	7LOBE

	13			
22-9160: KLARA PÅ STADSHOTELLET.	2025-07-13	06:19:59	RLC57-333	7LOBE
FRATTELI KOMMER MEJLA Ö-FILM FRÅN LOBBY TILL PTRL.	2025-07-13	06:20:10	RLC57-333	7LOBE
***	2025-07-13	06:20:10	RLC57-333	7LOBE
22-9160: BÖRJAR TRÅLA AV HERRHAGEN, SÖDERIFRÅN.	2025-07-13	06:21:04	RLC57-333	7LOBE
***	2025-07-13	06:21:05	RLC57-333	7LOBE
22-4120: TRÅLAR HERRHAGEN NORRIFRÅN	2025-07-13	06:21:50	RLC57-333	7LOBE
**	2025-07-13	06:21:51	RLC57-333	7LOBE
23-9740: HUND MARKERAR EN TÄNDARE OCH EN SYNLIG BLODFLÄCK NÅGORA METER NORR OM KROPPEN	2025-07-13	06:22:43	RLC57-333	7LOBE
**	2025-07-13	06:22:44	RLC57-333	7LOBE
MITTÅT: SÖDER OM KROPPEN	2025-07-13	06:24:20	RLC57-333	7LOBE
***	2025-07-13	06:25:13	RLC57-333	7LOBE
UND FLAGGA SATT	2025-07-13	06:27:24	RLC57-333	7LOBE
RDC FLAGGA SATT	2025-07-13	06:27:25	RLC57-333	7LOBE
***	2025-07-13	06:27:40	RLC57-333	7LOBE
Personnr: ██████████ Kön:M	2025-07-13	06:29:51	RLC57-333	7LOBE
KONTROLLERAD NIKLAS ZETTERGREN	2025-07-13	06:29:52	RLC57-333	7LOBE
GEIJERSGATAN - 22-4120	2025-07-13	06:29:52	RLC57-333	7LOBE
**	2025-07-13	06:29:53	RLC57-333	7LOBE
Personnr: ██████████ Kön:K	2025-07-13	06:32:03	RLC57-333	7LOBE
KONTROLLERAD JENNIE ANDERSSON	2025-07-13	06:32:04	RLC57-333	7LOBE
GEIJERSGATAN - 22-4120	2025-07-13	06:32:04	RLC57-333	7LOBE
***	2025-07-13	06:32:05	RLC57-333	7LOBE
RLCOP RINGT TAXI BOLAG I KARLSTAD. ENDAST TAXI CITY KARLSTAD HADE EN KÖRNING FRÅN VASAGATAN TILL SKOGHALL KL 00:50. BOKAD AV EN NORSK MAN ██████████	2025-07-13	06:32:38	RLC57-323	7ROKH
**	2025-07-13	06:32:40	RLC57-323	7ROKH
@7EMNI	2025-07-13	06:34:46	RLC57-333	7LOBE
22-9160: VÄCKT UPP UAS FÖRMÅGA	2025-07-13	06:41:56	RLC57-333	7LOBE
**	2025-07-13	06:41:57	RLC57-333	7LOBE
22-1430: BÖRJAR SAMLAS MYCKET FOLK PÅ BALKONGER VID BROTTSPATS	2025-07-13	06:55:52	RLC57-323	7EMNI
-	2025-07-	06:55:52	RLC57-323	7EMNI

	13			
22-9110 KOMMER ATT LÖSA AV 22-1430 VID AVSPÄRR EFTER GENOMFÖRD DÖRRKNACKNING	2025-07-13	06:56:23	RLC57-323	7EMNI
-	2025-07-13	06:56:23	RLC57-323	7EMNI
23-9740 KLAR MED SÖK I NÄROMRÅDET, GENOMFÖR NU UTTÖKAT SÖK	2025-07-13	06:58:23	RLC57-323	7EMNI
-	2025-07-13	06:58:23	RLC57-323	7EMNI
22-9150 BEORDRAD VIA DRAG/SLÄPP	2025-07-13	06:58:39	RLC57-322	7ISJE
-	2025-07-13	06:58:51	RLC57-323	7EMNI
22-1100: RINGT ANTONS TELEFON, GÅR EJ ATT KOMMA FRAM PÅ DEN	2025-07-13	07:00:14	RLC57-323	7EMNI
-	2025-07-13	07:00:14	RLC57-323	7EMNI
	2025-07-13	07:00:25	RLC57-323	7EMNI
-	2025-07-13	07:00:25	RLC57-323	7EMNI
22-9120: PAUSAR DÖRRKNACKNING OCH STYR FÖR AVRAPP	2025-07-13	07:04:35	RLC57-323	7EMNI
-	2025-07-13	07:04:36	RLC57-323	7EMNI
ÄVEN 22-5120 STYR FÖR AVRAPP	2025-07-13	07:04:57	RLC57-323	7EMNI
-	2025-07-13	07:04:57	RLC57-323	7EMNI
22-9150 LÄMNAR PSTN FÖR ATT TA ÖVER AVSPÄRRNING	2025-07-13	07:05:19	RLC57-323	7EMNI
-	2025-07-13	07:05:19	RLC57-323	7EMNI
29-3510 BEORDRAD VIA DRAG/SLÄPP	2025-07-13	07:06:17	RLC57-332	7EMST
-	2025-07-13	07:07:17	RLC57-323	7EMNI
29-3510: TAR KONTAKT MED KRIMINALTEKNIKER VIA TEL FÖR ÖNSKEMÅL KRING DOKUMENTATION	2025-07-13	07:08:08	RLC57-323	7EMNI
-	2025-07-13	07:08:09	RLC57-323	7EMNI
22-5110 BEORDRAD VIA DRAG/SLÄPP	2025-07-13	07:14:06	RLC57-333	7WIDE
-	2025-07-13	07:14:30	RLC57-323	7EMNI
29-3510: PÅBÖRJAR FLYGNING OCH DOKUMENTATION AV BROTTSPÅLATS	2025-07-13	07:18:15	RLC57-323	7EMNI
-	2025-07-13	07:18:15	RLC57-323	7EMNI
FÖR K.D P4 VÄRMLAND PÅ PLATS VID BROTTSPÅLATS FÖR ATT FOTOGRAFERA	2025-07-13	07:19:08	RLC57-323	7EMNI
-	2025-07-13	07:19:08	RLC57-323	7EMNI
22-9160 Klar_på_plats	2025-07-13	07:20:09	RLC57-323	7EMNI
22-9160 Avrapportering	2025-07-13	07:20:16	RLC57-323	7EMNI
22-5210 Klar_på_plats	2025-07-13	07:20:48	RLC57-323	7EMNI

22-5210 Avrapportering	2025-07-13	07:20:55	RLC57-323	7EMNI
-	2025-07-13	07:21:11	RLC57-323	7EMNI
23-9740: KLAR MED SÖK,, STYR ÅTER MOT ÖREBRO	2025-07-13	07:21:54	RLC57-323	7EMNI
-	2025-07-13	07:21:55	RLC57-323	7EMNI
22-9400 BEORDRAD VIA DRAG/SLÄPP	2025-07-13	07:21:55	RLC57-332	7EMST
23-9740 Klar_på_plats	2025-07-13	07:22:04	RLC57-323	7EMNI
23-9740 Ledig	2025-07-13	07:22:04	RLC57-323	7EMNI
-	2025-07-13	07:22:07	RLC57-323	7EMNI
@7ALNO	2025-07-13	07:23:14	200056899	7ALNO
**	2025-07-13	07:23:15	200056899	7ALNO
DÅ DÖRRKNACKNING ÄR PAUSAD HAR OP LYFT TANKEN MED PIC GÄLLANDE EV DIGITAL DÖRRKNACKNING AV PKC FÖR AVLASTNING - KAN ENL PIC BLI AKTUELLT VID SENARE TILLFÄLLE	2025-07-13	07:24:26	RLC57-323	7EMNI
-	2025-07-13	07:24:27	RLC57-323	7EMNI
22-1100 Klar_på_plats	2025-07-13	07:27:41	RLC57-323	7EMNI
22-1100 Avrapportering	2025-07-13	07:27:51	RLC57-323	7EMNI
-	2025-07-13	07:28:38	RLC57-301	7TORO
PIC DAG STEFAN FRID	2025-07-13	07:28:38	RLC57-301	7TORO
-	2025-07-13	07:28:43	RLC57-301	7TORO
22-4120 Klar_på_plats	2025-07-13	07:28:57	RLC57-323	7EMNI
22-4120 Avrapportering	2025-07-13	07:29:04	RLC57-323	7EMNI
-	2025-07-13	07:29:22	RLC57-323	7EMNI
29-3510 Påbörjat uppdrag	2025-07-13	07:29:37	RLC57-323	7EMNI
22-9150 Påbörjat uppdrag	2025-07-13	07:29:41	RLC57-323	7EMNI
-	2025-07-13	07:29:43	RLC57-323	7EMNI
PIC KVITTERAT	2025-07-13	07:31:11	RLC57-323	7EMNI
-	2025-07-13	07:31:11	RLC57-323	7EMNI
22-9300 Klar_på_plats	2025-07-13	07:31:34	RLC57-323	7EMNI
22-9300 Avrapportering	2025-07-13	07:31:41	RLC57-323	7EMNI
-	2025-07-13	07:31:45	RLC57-323	7EMNI
22-5110 STYR MOT AVSPÄRRNINGEN	2025-07-13	07:32:56	RLC57-323	7EMNI

	13			
-	2025-07-13	07:32:57	RLC57-323	7EMNI
22-9150 Klar_på_plats	2025-07-13	07:33:12	RLC57-331	7ASJA
-	2025-07-13	07:34:32	RLC57-323	7EMNI
22-9150 HAR BYTT BIL MED 22-1430	2025-07-13	07:35:05	RLC57-323	7EMNI
-	2025-07-13	07:35:05	RLC57-323	7EMNI
22-1430 ANVÄNDS I AVSPÄRRNINGEN FÖR ATT DÖLJA KROPPEN FRÅN ALLMÄNHET	2025-07-13	07:35:22	RLC57-331	7ASJA
-	2025-07-13	07:35:23	RLC57-331	7ASJA
ROBERT NIELSEN NUMERA I 22-1430 UTSEDD DUC AVSPÄRRNING	2025-07-13	07:35:35	RLC57-323	7EMNI
-	2025-07-13	07:35:36	RLC57-323	7EMNI
UAS KLARA MED DOKUMENTATION, HÖGT, LÅGT + OMGIVNING HERRHAGEN	2025-07-13	07:36:59	RLC57-323	7EMNI
-	2025-07-13	07:36:59	RLC57-323	7EMNI
23:9300 UPPMANAT UAS ATT FLYGA LÅNGS MED JÄRNVÄG FÖR EV FÖREMÅL	2025-07-13	07:38:20	RLC57-323	7EMNI
-	2025-07-13	07:38:20	RLC57-323	7EMNI
22-9120 Klar_på_plats	2025-07-13	07:38:46	RLC57-331	7ASJA
SAMTLIGA SAMTAL I DÖRRKNACKNING DOKUMENTERAS SOM FÖRHÖR	2025-07-13	07:38:47	RLC57-323	7EMNI
-	2025-07-13	07:38:47	RLC57-323	7EMNI
22-9120 Avrapportering	2025-07-13	07:39:07	RLC57-331	7ASJA
22-5110 Påbörjat uppdrag	2025-07-13	07:39:16	RLC57-323	7EMNI
-	2025-07-13	07:39:19	RLC57-323	7EMNI
29-3510: GENOMFÖR SAKSAK EFTER EV MORDVAPEN ELLER ANNAT SOM KAN KOPPLAS	2025-07-13	07:40:31	RLC57-323	7EMNI
-	2025-07-13	07:40:31	RLC57-323	7EMNI
@7ISJE	2025-07-13	07:46:11	RLC57-322	7ISJE
-	2025-07-13	07:46:12	RLC57-322	7ISJE
@7JELO	2025-07-13	07:46:16	RLC57-350	7JELO
*	2025-07-13	07:46:16	RLC57-350	7JELO
Färg:SVART Fabrikat:BLACK Modell:BOBBER Landskod:SE Typ:MC	2025-07-13	07:48:48	RLC57-323	7EMNI
IAKTTAGET/TIPS ████████ SE	2025-07-13	07:48:49	RLC57-323	7EMNI
-	2025-07-13	07:48:52	RLC57-323	7EMNI
REGISTERSLAGNING SKYDDAD SKYDDAD	2025-07-13	07:50:05	RLC57-323	7EMNI

ÄGARE AV MC, TROLIG FÖRARE	2025-07-13	07:50:05	RLC57-323	7EMNI
-	2025-07-13	07:50:08	RLC57-323	7EMNI
22-9110: OVAN MC HAR PASSERAT BROTTSPLOTS OCH AVSPÄRRNING. INTE AGERAT NYFIKET MEN HAR VARIT INNE OCH SNURRAT/VÄNDT PÅ EN SIDOGATA	2025-07-13	07:50:48	RLC57-323	7EMNI
-	2025-07-13	07:50:48	RLC57-323	7EMNI
22-9400 Påbörjat uppdrag	2025-07-13	07:54:01	RLC57-323	7EMNI
-	2025-07-13	07:54:04	RLC57-323	7EMNI
KRIMINALTEKNIKER FRÅN STOCKHOLM PÅVÄG, PASSERAT SÖDERTÄLJE	2025-07-13	07:54:17	RLC57-323	7EMNI
-	2025-07-13	07:54:18	RLC57-323	7EMNI
22-9160 Ledig	2025-07-13	07:55:54	RLC57-391	7AGAB
***	2025-07-13	07:56:01	RLC57-391	7AGAB
22-9150 Avrapportering	2025-07-13	08:04:21	RLC57-323	7EMNI
-	2025-07-13	08:04:25	RLC57-323	7EMNI
@090015	2025-07-13	08:19:54	SYSGENWSTN	090015
29-3510 Klar_på_plats	2025-07-13	08:20:13	RLC57-323	7EMNI
29-3510 Avrapportering	2025-07-13	08:20:26	RLC57-323	7EMNI
-	2025-07-13	08:25:43	RLC57-323	7EMNI
JB ÖNSKAR BPU HUND TILL PLATSEN.	2025-07-13	08:26:30	RLC57-350	7JELO
*	2025-07-13	08:26:31	RLC57-350	7JELO
22-9170 BEORDRAD VIA DRAG/SLÄPP	2025-07-13	08:26:59	RLC57-332	7EMST
22-9300: ÄNDRADE DIREKTIV FRÅN KRIMINALTEKNIKER: ÖNSKAR ATT KROPPEN TÄCKS MED ETT TÄLT	2025-07-13	08:27:00	RLC57-323	7EMNI
-	2025-07-13	08:27:00	RLC57-323	7EMNI
22-9170 Påbörjat uppdrag	2025-07-13	08:27:02	RLC57-332	7EMST
22-9170 TILLSER ATT ETT TÄLT HÅMTAS UPP OCH FÖRS TILL BROTTSPLOTS, SAMT EN HINK FÖR ATT TÄCKA ÖVER TÄNDAREN SOM ANTRÄFFATS	2025-07-13	08:28:05	RLC57-323	7EMNI
-	2025-07-13	08:28:06	RLC57-323	7EMNI
RLCB> HUNDBEREDSKAPEN	2025-07-13	08:28:28	RLC57-350	7JELO
*	2025-07-13	08:28:29	RLC57-350	7JELO
BEREDSKAPEN KOMMER ÅTERKOMMA	2025-07-13	08:29:09	RLC57-350	7JELO
*	2025-07-13	08:29:10	RLC57-350	7JELO
	2025-07-	08:31:49	RLC57-323	7EMNI

22-1430: INFORMERAT OM ATT MAN VARIT I KONTAKT MED ÄGARE AV DEN PRIVATA KAMERANS DOTTER, SOM ÄVEN HON HAR TILLGÅNG TILL DESSA. HON HAR SAGT ATT DET SOM SYNTS PÅ FILMEN ÄR ATT	13			
MÅLSÄGANDE KOMMER IN I BILD, ENSAM, SÄTTER SIG UTANFÖR OCH ATT HAN SEDAN LÄGGER SIG NER. INGEN ANNAN PERSON SOM SYNS TILL	2025-07-13	08:31:49	RLC57-323	7EMNI
-	2025-07-13	08:31:50	RLC57-323	7EMNI
22-1100 Ledig	2025-07-13	08:33:00	RLC57-333	7WIDE
*	2025-07-13	08:33:09	RLC57-333	7WIDE
22-1430: INVÄNTAR FILMEN FRÅN ÄGARE	2025-07-13	08:34:28	RLC57-323	7EMNI
-	2025-07-13	08:34:28	RLC57-323	7EMNI
BPU HUND KOMMER IN. HÖR AV SIG NÄR HON ÄR LASTAD OCH KLAR	2025-07-13	08:39:01	RLC57-350	7JELO
*	2025-07-13	08:39:01	RLC57-350	7JELO
22-1430: IAKKTAGET AV PTRL FRÅN FILM: MÅ HAR KOMMIT MED BRA FART I STEGET, PLÖTSLIGT VID AKTUELL KAMERA, STANNAR OCH SÄTTER SIG NER PÅ KNÄNA, RAMLAR NER, RYCKER OCH SKAKAR	2025-07-13	08:39:22	RLC57-323	7EMNI
-	2025-07-13	08:39:23	RLC57-323	7EMNI
22-5210 Ledig	2025-07-13	08:40:26	RLC57-353	7VIDU
BESLUT OM AVSPÄRRNING AV AKTUELL ADRESS SOM INNEHAR KAMERAN SAMT REELL HUSRANNSAKAN MED SYFTE ATT SÄKRA ÖVERVAKNINGSFILM FATTAT AV JB SPÅNBO KL 08:39	2025-07-13	08:42:20	RLC57-323	7EMNI
-	2025-07-13	08:42:24	RLC57-323	7EMNI
ÄVEN BESLAG AV TELEFONER TILLHÖRANDE PERSONERNA SOM INNEHAR DOKUMENTATION FRÅN KAMERAN	2025-07-13	08:43:08	RLC57-323	7EMNI
-	2025-07-13	08:43:09	RLC57-323	7EMNI
ÅTKOMSTSKYDD ÄNDRAT	2025-07-13	08:43:13	RLC57-332	7EMST
23-9150 TILLAGDA I ÅTKOMSTSKYDD	2025-07-13	08:43:22	RLC57-332	7EMST
*	2025-07-13	08:43:22	RLC57-332	7EMST
FASTIGHET SOM INNEHAR KAMERAN SKALL VARA LÅNGGATAN 56A	2025-07-13	08:44:43	RLC57-323	7EMNI
-	2025-07-13	08:44:48	RLC57-323	7EMNI
22-1430: HÅLLER FÖRHÖR MED ULF, BOENDE PÅ ADRESSEN	2025-07-13	08:45:07	RLC57-323	7EMNI
-	2025-07-13	08:45:07	RLC57-323	7EMNI
PÅ FILMEN VERKAR DET ENL 22-1430 SOM ATT MÅ KOMMER FRÅN MAXIM-HÅLLET, ALLTSÅ SÖDER IFRÅN PÅ LÅNGGATAN	2025-07-13	08:50:25	RLC57-323	7EMNI
-	2025-07-13	08:50:25	RLC57-323	7EMNI
ÅTKOMSTSKYDD ÄNDRAT	2025-07-13	08:56:34	RLC57-331	7ASJA
22-9300 TILLAGD I HR	2025-07-13	08:56:49	RLC57-331	7ASJA

-	2025-07-13	08:56:50	RLC57-331	7ASJA
DISTRIKSLÄKARJOUREN RINGER IN, HAR BLIVIT MEDDELAD ATT HAN BEHÖVER KOMMA TILL PLATSEN NÄR TEKNIKER ÄR KLARA. HAN GÅR AV SIN JOUR NU SÅ NÄR LÄKARE BEHÖVS FÅR MAN RINGA VÄXELN PÅ CSK	2025-07-13	08:58:47	RLC57-331	7ASJA
-	2025-07-13	08:58:49	RLC57-331	7ASJA
23-9170: FÖRSÖKT TÄCKA KROPPEN SÅ GOTT DET GÅR. FANNS INGET TÄLT PÅ PSTN	2025-07-13	09:04:38	RLC57-332	7EMST
*	2025-07-13	09:04:39	RLC57-332	7EMST
22-4120 Ledig	2025-07-13	09:06:12	RLC57-331	7ASJA
*	2025-07-13	09:06:56	RLC57-332	7EMST
23-9300: ÅKER UT TILL BROTTSPLATSEN MED ETT TÄLT	2025-07-13	09:08:56	RLC57-332	7EMST
*	2025-07-13	09:08:57	RLC57-332	7EMST
BESLUT OM ATT MAXIM SKALL AVSPÄRRAS KL 09:09 AV JB SPÅNBO SAMT REELLE HUSIS FÖR ATT EFTERSÖKA EV MORDVAPEN	2025-07-13	09:11:07	RLC57-332	7EMST
*	2025-07-13	09:11:07	RLC57-332	7EMST
Relation: 5701-20250713-0248 KOPIERAD AV OPERATÖR 7EMST	2025-07-13	09:11:55	RLC57-332	7EMST
-	2025-07-13	09:12:07	RLC57-322	7ISJE
22-9170 Klar_på_plats	2025-07-13	09:12:37	RLC57-353	7VIDU
22-9170 Ledig	2025-07-13	09:12:38	RLC57-353	7VIDU
*	2025-07-13	09:12:41	RLC57-353	7VIDU
22-9300 Ledig	2025-07-13	09:14:33	RLC57-322	7ISJE
-	2025-07-13	09:14:56	RLC57-322	7ISJE
22-9400 DAG YB TAR ÖVER PIC	2025-07-13	09:15:56	RLC57-322	7ISJE
-	2025-07-13	09:15:56	RLC57-322	7ISJE
22-9170 BEORDRAD VIA DRAG/SLÄPP	2025-07-13	09:16:10	RLC57-321	7ALSU
22-9170 Påbörjat uppdrag	2025-07-13	09:16:20	RLC57-321	7ALSU
RIKTAR SÄGER ATT DE INVÄNTAR TÄLT FÖR ATT SÄTTA ÖVER KROPPEN	2025-07-13	09:16:39	RLC57-321	7ALSU
-	2025-07-13	09:16:39	RLC57-321	7ALSU
Personnr: ██████████ Kön:K	2025-07-13	09:19:06	RLC57-322	7ISJE
REGISTERSLAGNING LENA LIANG ERIKSSON	2025-07-13	09:19:06	RLC57-322	7ISJE
BOENDE MED ULF HANSSON PÅ ADRESSEN KAMERAN FINNS	2025-07-13	09:19:06	RLC57-322	7ISJE
-	2025-07-13	09:19:09	RLC57-322	7ISJE

22-9400: RINGER RDC	2025-07-13	09:24:42	RLC57-322	7ISJE
-	2025-07-13	09:24:52	RLC57-322	7ISJE
KRIM TEKNIKER FRÅN STOCHKOLM FRAMME OM 45 MINUTER, FRID MÖTER UPP DEM	2025-07-13	09:27:24	RLC57-322	7ISJE
-	2025-07-13	09:27:25	RLC57-322	7ISJE
RÄTTELSE OVAN: KAMERA PLACERAD LÅNGGATAN 56B (INFO FRÅN CHATT)	2025-07-13	09:30:18	RLC57-323	7EMNI
-	2025-07-13	09:30:20	RLC57-323	7EMNI
Personnr: ██████████	2025-07-13	09:30:36	RLC57-322	7ISJE
BERÖRD ISABELLE PERSSON	2025-07-13	09:30:36	RLC57-322	7ISJE
EPORTERADE FILMEN TILL PTRL	2025-07-13	09:30:36	RLC57-322	7ISJE
-	2025-07-13	09:30:39	RLC57-322	7ISJE
22-1720 BEORDRAD VIA DRAG/SLÄPP	2025-07-13	09:32:20	RLC57-322	7ISJE
22-9620 BEORDRAD VIA DRAG/SLÄPP	2025-07-13	09:32:20	RLC57-353	7VIDU
PLATSUNDERSÖKNING	2025-07-13	09:32:26	RLC57-353	7VIDU
*	2025-07-13	09:32:26	RLC57-353	7VIDU
22-1720: DÖRRKNACKNING	2025-07-13	09:32:56	RLC57-322	7ISJE
-	2025-07-13	09:33:01	RLC57-322	7ISJE
22-9620 Påbörjat uppdrag	2025-07-13	09:42:58	RLC57-323	7EMNI
-	2025-07-13	09:43:01	RLC57-323	7EMNI
22-9150 Ledig	2025-07-13	09:51:59	RLC57-391	7AGAB
22-9170 PATRULLEN OMPRIORITERAD 5701-20250713-0248	2025-07-13	09:52:42	RLC57-323	7EMNI
22-1720 PATRULLEN OMPRIORITERAD 5701-20250713-0248	2025-07-13	09:53:41	RLC57-323	7EMNI
-	2025-07-13	09:54:19	RLC57-323	7EMNI
22-9170 SAMT 22-1720 KOMMER ATT HANTERA HUSIS PÅ MAXIM, SE HR-KOPIA	2025-07-13	09:54:57	RLC57-323	7EMNI
-	2025-07-13	09:54:57	RLC57-323	7EMNI
39-6770 BEORDRAD VIA DRAG/SLÄPP	2025-07-13	09:58:33	RLC57-323	7EMNI
-	2025-07-13	09:58:36	RLC57-323	7EMNI
22-9120 Ledig	2025-07-13	10:01:34	RLC57-322	7ISJE
22-9400 PATRULLEN OMPRIORITERAD 5701-20250713-0248	2025-07-13	10:05:12	RLC57-323	7EMNI
22-9110 Klar_på_plats	2025-07-13	10:05:35	RLC57-353	7VIDU
22-9110 Ledig	2025-07-13	10:05:37	RLC57-353	7VIDU

	13			
*	2025-07-13	10:05:43	RLC57-353	7VIDU
22-9620: UPPHITTAD GULDKEDJA PÅ BAKSIDAN AV MAXIM. DIREKTIV FRÅN JB ATT DOKUMENTERA PLATS FÖR ANTRÄFFANDE	2025-07-13	10:08:21	RLC57-323	7EMNI
-	2025-07-13	10:08:21	RLC57-323	7EMNI
TILLÄGG OVAN: GULDKEDJA SKALL VARA UPPHITTAD OCH HANTERAD AV ALLMÄNHET, SEDAN LÄMNAD TILL HUNDPTRL	2025-07-13	10:10:22	RLC57-323	7EMNI
-	2025-07-13	10:10:22	RLC57-323	7EMNI
39-6770 Påbörjat uppdrag	2025-07-13	10:15:23	RLC57-323	7EMNI
TEKNIKER PÅBÖRJAR BPU	2025-07-13	10:15:35	RLC57-323	7EMNI
-	2025-07-13	10:15:35	RLC57-323	7EMNI
23-9920 BEORDRAD VIA DRAG/SLÄPP	2025-07-13	10:19:57	RLC57-331	7ASJA
BPU HUND ÅKER FRÅN ÖREBRO NU	2025-07-13	10:20:05	RLC57-331	7ASJA
-	2025-07-13	10:20:06	RLC57-331	7ASJA
Relation: 5701-20250713-0276 KOPIERAD AV OPERATÖR 7EMNI	2025-07-13	10:20:19	RLC57-323	7EMNI
Relation: 5701-20250713-0277 KOPIERAD AV OPERATÖR 7ISJE	2025-07-13	10:20:28	RLC57-322	7ISJE
23-9920 PATRULLEN OMPRIORITERAD 5701-20250713-0276	2025-07-13	10:21:09	RLC57-323	7EMNI
39-6770 PATRULLEN OMPRIORITERAD 5701-20250713-0276	2025-07-13	10:21:57	RLC57-323	7EMNI
-	2025-07-13	10:22:16	RLC57-323	7EMNI
BPU HANTERAS I HR-KOPIA	2025-07-13	10:22:25	RLC57-323	7EMNI
-	2025-07-13	10:22:25	RLC57-323	7EMNI
ÄVEN HUSRANNSAKAN HOS MÄ:S EX-FLICKVÄN HANTERAS I HR-KOPIA	2025-07-13	10:24:05	RLC57-323	7EMNI
-	2025-07-13	10:24:05	RLC57-323	7EMNI
Länkad Per Händelse 5701-20250713-0260	2025-07-13	10:25:40	RLC57-350	7JELO
-	2025-07-13	10:25:58	RLC57-322	7ISJE
Personnr: ██████████ Kön:K	2025-07-13	10:26:22	RLC57-322	7ISJE
BERÖRD FATIMA HANSEN	2025-07-13	10:26:23	RLC57-322	7ISJE
EX FLICKVÄN TILL MÄ	2025-07-13	10:26:23	RLC57-322	7ISJE
-	2025-07-13	10:26:25	RLC57-322	7ISJE
Personnr: ██████████ Kön:M	2025-07-13	10:26:45	RLC57-323	7EMNI
BERÖRD ANDERS HEDBERG	2025-07-13	10:26:46	RLC57-323	7EMNI
HANTERAT GULDKEDJAN	2025-07-13	10:26:46	RLC57-323	7EMNI

-	2025-07-13	10:27:01	RLC57-323	7EMNI
TELNR ANDERS [REDACTED] : SKALL VARA HANS SAMBO SOM TIDIGT IMORSE HITTAT KEDJAN OCH ÖVERLÄMNAT DENNA TILL ANDERS	2025-07-13	10:28:05	RLC57-323	7EMNI
-	2025-07-13	10:28:05	RLC57-323	7EMNI
KEDJAN NUMERA SÄKRAD AV PTRL	2025-07-13	10:28:15	RLC57-323	7EMNI
-	2025-07-13	10:28:16	RLC57-323	7EMNI
INGA TECKEN PÅ ATT PLATSEN DÄR KEDJAN ANTRÄFFATS ÄR BROTTSPATS, SKALL VARA I ANSLUTNING TILL MAXIM	2025-07-13	10:28:49	RLC57-323	7EMNI
-	2025-07-13	10:28:49	RLC57-323	7EMNI
29-3510 Ledig	2025-07-13	10:30:46	RLC57-333	7WIDE
22-9170: ANTRÄFFATS SPYA I LINJE MED DÄR DEN AVLIDNE TROLIGTVIS HAR GÅTT, EV ATT DEN TILLHÖR HONOM	2025-07-13	10:30:48	RLC57-323	7EMNI
-	2025-07-13	10:30:49	RLC57-323	7EMNI
20-2439 BEORDRAD VIA DRAG/SLÄPP	2025-07-13	10:32:39	RLC57-333	7WIDE
20-2439 KOMMER BEDRIVA DÖRRKNACKNING	2025-07-13	10:32:59	RLC57-333	7WIDE
*	2025-07-13	10:32:59	RLC57-333	7WIDE
Relation: 5701-20250713-0286 KOPIERAD AV OPERATÖR 7ISJE	2025-07-13	10:45:42	RLC57-322	7ISJE
-	2025-07-13	10:50:50	RLC57-322	7ISJE
Personnr: [REDACTED] Kön:K	2025-07-13	10:51:19	RLC57-322	7ISJE
BERÖRD MICHELLE BLOMQVIST	2025-07-13	10:51:20	RLC57-322	7ISJE
KONTROLLERAS UTANFÖR CLUB MAXIM	2025-07-13	10:51:20	RLC57-322	7ISJE
-	2025-07-13	10:51:22	RLC57-322	7ISJE
MICHLLE KONTROLLERAD TIDIGARE AV 22-9170 NÄR HON KOMMER UT FRÅN CLUB MAXIM, UPPGETT ATT HON JOBBAT UNDER NATTEN, OKLART OM HON NYSS GÅTT AV ELLER SOVIT PÅ KLUBBEN	2025-07-13	10:52:02	RLC57-322	7ISJE
-	2025-07-13	10:52:03	RLC57-322	7ISJE
22-9170 TIDIGARE ANTRÄFFAT ETT BLÅTT PLAGG MELLAN LÅNGGATAN 57A OCH 59, EV BIKINITROSOR, TEKNIKER INFORMERADE OM DETTA	2025-07-13	10:54:42	RLC57-323	7EMNI
-	2025-07-13	10:54:42	RLC57-323	7EMNI
22-8540 BEORDRAD VIA DRAG/SLÄPP	2025-07-13	10:54:46	RLC57-321	7ALSU
-	2025-07-13	10:54:48	RLC57-321	7ALSU
22-8540 Ledig	2025-07-13	10:55:15	RLC57-322	7ISJE
-	2025-07-13	10:55:42	RLC57-323	7EMNI
22-8540 BEORDRAD VIA DRAG/SLÄPP	2025-07-13	11:05:17	RLC57-322	7ISJE

22-8540 Påbörjat uppdrag	2025-07-13	11:05:21	RLC57-322	7ISJE
-	2025-07-13	11:05:23	RLC57-322	7ISJE
Länkad Per Händelse 5701-20250713-0303	2025-07-13	11:45:51	RLC57-321	7ALSU
INHÄMTNING AV KAMERAMATERIAL FRÅN PREEM I LÄNKAT	2025-07-13	11:47:12	RLC57-323	7EMNI
-	2025-07-13	11:47:12	RLC57-323	7EMNI
22-8220 BEORDRAD VIA DRAG/SLÄPP	2025-07-13	11:58:35	RLC57-322	7ISJE
-	2025-07-13	11:59:17	RLC57-323	7EMNI
22-8210 BEORDRAD VIA DRAG/SLÄPP	2025-07-13	11:59:34	RLC57-322	7ISJE
22-1430 ÖNSKAT YTTERLIGARE RESURS TILL NORRA ÄNDEN AV LÅNGGATAN, FÅTT UPPGIFTER GÄLLANDE YTTERLIGARE ÖVKNFILM SOM KAN VARA AV INTRESSE	2025-07-13	11:59:50	RLC57-323	7EMNI
-	2025-07-13	11:59:50	RLC57-323	7EMNI
22-8350 BEORDRAD VIA DRAG/SLÄPP	2025-07-13	12:00:22	RLC57-322	7ISJE
22-1720 TAR SIG TILL NORRA ÄNDEN	2025-07-13	12:00:39	RLC57-323	7EMNI
-	2025-07-13	12:00:39	RLC57-323	7EMNI
22-1720 BEORDRAD VIA DRAG/SLÄPP	2025-07-13	12:00:56	RLC57-323	7EMNI
22-1720 Påbörjat uppdrag	2025-07-13	12:01:05	RLC57-323	7EMNI
-	2025-07-13	12:01:07	RLC57-323	7EMNI
22-8340 BEORDRAD VIA DRAG/SLÄPP	2025-07-13	12:01:10	RLC57-322	7ISJE
-	2025-07-13	12:01:16	RLC57-323	7EMNI
22-1720 GÅR NER TILL AKTUELL ADRESS, BIL STÅR KVAR BERGSSLAGSGATAN VID MAXIM	2025-07-13	12:01:51	RLC57-323	7EMNI
-	2025-07-13	12:01:51	RLC57-323	7EMNI
22-8230 BEORDRAD VIA DRAG/SLÄPP	2025-07-13	12:02:04	RLC57-322	7ISJE
-	2025-07-13	12:02:19	RLC57-323	7EMNI
22-8540 PATRULLEN OMPRIORITERAD 5701-20250713-0306	2025-07-13	12:03:56	RLC57-332	7EMST
-	2025-07-13	12:04:01	RLC57-322	7ISJE
22-8540: UTREDNINGSÅTGÄRDER PÅ HOTELLET I OVAN HR	2025-07-13	12:04:35	RLC57-332	7EMST
*	2025-07-13	12:04:35	RLC57-332	7EMST
Länkad Per Händelse 5701-20250713-0306	2025-07-13	12:04:59	RLC57-332	7EMST
-	2025-07-13	12:05:26	RLC57-322	7ISJE
22-5110 PATRULLEN OMPRIORITERAD 5701-20250713-0248	2025-07-13	12:16:20	RLC57-322	7ISJE

-	2025-07-13	12:16:37	RLC57-322	7ISJE
22-1720: VID GRANNHUSET FINNS DET EN KAMERA TILL, OM 40 MIN KOMMER EN LARMKILLE SOM KAN HJÄLPA TILL ATT GE OSS BILDEN. PTRL ÖNSKAR ETT USB MINNE TILL PLATSSEN	2025-07-13	12:17:35	RLC57-322	7ISJE
-	2025-07-13	12:17:38	RLC57-322	7ISJE
Länkad Per Händelse 5701-20250713-0317	2025-07-13	12:27:04	RLC57-331	7ASJA
-	2025-07-13	12:27:32	RLC57-322	7ISJE
SOPHIA JIGLIND KOMMER OCH LÄMNAR USB MINNE	2025-07-13	12:27:52	RLC57-322	7ISJE
-	2025-07-13	12:27:52	RLC57-322	7ISJE
MITTÅT 22-9400 KOMMER ÅKA UT MED 3 USB TILL PLATSSEN	2025-07-13	12:28:51	RLC57-322	7ISJE
-	2025-07-13	12:28:52	RLC57-322	7ISJE
22-9400 BEORDRAD VIA DRAG/SLÄPP	2025-07-13	12:33:53	RLC57-322	7ISJE
22-9400 Påbörjat uppdrag	2025-07-13	12:33:58	RLC57-322	7ISJE
STATUS UPPDATERAD I EFTERHAND	2025-07-13	12:34:05	RLC57-322	7ISJE
-	2025-07-13	12:34:06	RLC57-322	7ISJE
22-1720 MOTTAGIT USB-MINNE OCH SER TILL ATT FILM SÄKRAS, HÅLLER ÄVEN FÖRHÖR. AKTUELL ADRESS FÖR DENNA KAMERA ÄR LÅNGGATAN 58	2025-07-13	12:47:02	RLC57-323	7EMNI
-	2025-07-13	12:47:02	RLC57-323	7EMNI
@7WIDE	2025-07-13	12:47:20	RLC57-333	7WIDE
-	2025-07-13	12:47:35	RLC57-323	7EMNI
Länkad Per Händelse 5701-20250713-0332	2025-07-13	13:10:09	RLC57-331	7ASJA
20-2439 Påbörjat uppdrag	2025-07-13	13:11:21	RLC57-323	7EMNI
22-8210 Påbörjat uppdrag	2025-07-13	13:11:35	RLC57-323	7EMNI
22-8220 Påbörjat uppdrag	2025-07-13	13:11:36	RLC57-323	7EMNI
22-8230 Påbörjat uppdrag	2025-07-13	13:11:36	RLC57-323	7EMNI
22-8340 Påbörjat uppdrag	2025-07-13	13:11:37	RLC57-323	7EMNI
22-8350 Påbörjat uppdrag	2025-07-13	13:11:38	RLC57-323	7EMNI
STATUS UPPDATERAD I EFTERHAND	2025-07-13	13:11:45	RLC57-323	7EMNI
-	2025-07-13	13:11:45	RLC57-323	7EMNI
22-9150 BEORDRAD VIA DRAG/SLÄPP	2025-07-13	13:15:31	RLC57-353	7VIDU
22-9110 BEORDRAD VIA DRAG/SLÄPP	2025-07-13	13:19:37	RLC57-333	7WIDE
22-9150 Påbörjat uppdrag	2025-07-13	13:19:42	SYSAWSRV	SYSTEM

	13			
Länkad Per Händelse 5701-20250713-0338	2025-07-13	13:28:25	RLC57-350	7JELO
Länkad Per Händelse 5701-20250713-0341	2025-07-13	13:33:44	RLC57-332	7EMST
-	2025-07-13	13:36:36	RLC57-323	7EMNI
I SAMRÅD MED JB ÄR DELAR AV AVSPÄRRNING PÅ LÅNGGATAN ÄR HÄVD, KVARSTÅR I NORRA DELEN SAMT MAXIM	2025-07-13	13:37:26	RLC57-323	7EMNI
-	2025-07-13	13:37:29	RLC57-323	7EMNI
22-9110 Påbörjat uppdrag	2025-07-13	13:37:46	RLC57-323	7EMNI
-	2025-07-13	13:37:48	RLC57-323	7EMNI
22-1720 Klar_på_plats	2025-07-13	13:42:14	RLC57-322	7ISJE
-	2025-07-13	13:42:33	RLC57-322	7ISJE
22-9110: HAR NYCKEL TILL MAXIM	2025-07-13	13:44:07	RLC57-322	7ISJE
-	2025-07-13	13:47:08	RLC57-323	7EMNI
INS21/INT I SAMRÅD MED PIC	2025-07-13	13:50:59	RLC57-323	7EMNI
-	2025-07-13	13:50:59	RLC57-323	7EMNI
INS21/INT I SAMRÅD MED PIC	2025-07-13	13:51:57	RLC57-323	7EMNI
-	2025-07-13	13:52:15	RLC57-323	7EMNI
RIKTAR OM YTTRELLIGARE UTREDNINGSGÅTGÄRDER, TVÅNGSMEDEL ELLER BESLUT SKALL LOGGAS	2025-07-13	13:52:59	RLC57-323	7EMNI
-	2025-07-13	13:52:59	RLC57-323	7EMNI
PIC ÖSKAT ATT PLOTT UTVIDGAS, 7ASJA TILLSER ATT DETTA GENOMFÖRS	2025-07-13	13:53:43	RLC57-323	7EMNI
-	2025-07-13	13:53:43	RLC57-323	7EMNI
@7ASJA	2025-07-13	13:54:38	RLC57-331	7ASJA
-	2025-07-13	13:54:42	RLC57-331	7ASJA
MITTÅT: 7VIDU FORTSÄTTER MED PLOTTEN	2025-07-13	14:01:24	RLC57-331	7ASJA
-	2025-07-13	14:01:25	RLC57-331	7ASJA
ÅTKOMSTSKYDD ÄNDRAT	2025-07-13	15:08:37	RLC57-323	7KLAE
22-1430 VILLE BLI TILLAGD	2025-07-13	15:09:06	RLC57-323	7KLAE
*	2025-07-13	15:09:06	RLC57-323	7KLAE
22-1720 Ledig	2025-07-13	15:13:47	RLC57-321	7ALWH
*	2025-07-13	15:14:04	RLC57-321	7ALWH
Länkad Per Händelse 5701-20250713-0365	2025-07-13	15:14:53	RLC57-321	7ALWH

*	2025-07-13	15:15:49	RLC57-321	7ALWH
5701-20250713-0209 Läst/skrivit ut HR200002278 -> duruvaPDF	2025-07-13	15:25:46	200002278	053419
Utskriftsorsak:FÖR FU	2025-07-13	15:25:46	200002278	053419
*	2025-07-13	15:44:32	RLC57-321	7ALWH
22-9110 Klar_på_plats	2025-07-13	15:45:10	RLC57-321	7ALWH
22-9110 Ledig	2025-07-13	15:45:13	RLC57-321	7ALWH
22-9200 BEORDRAD VIA DRAG/SLÄPP	2025-07-13	15:56:54	RLC57-323	7KLAE
*	2025-07-13	16:09:24	RLC57-321	7ALWH
Länkad Till Händelse 5701-20250713-0381	2025-07-13	16:09:32	RLC57-321	7ALWH
*	2025-07-13	16:09:35	RLC57-321	7ALWH
22-9200 PATRULLEN OMPRIORITERAD 5701-20250713-0388	2025-07-13	16:16:41	RLC57-323	7KLAE
*	2025-07-13	16:20:18	RLC57-333	7ADMA
TEKNIKER HAR CA 1 TIMME KVAR PP INNAN DE ÄR KLARA	2025-07-13	16:20:29	RLC57-333	7ADMA
*	2025-07-13	16:20:29	RLC57-333	7ADMA
ÅTKOMSTSKYDD ÄNDRAT	2025-07-13	16:32:53	RLC57-322	7EBJO
23-9920 PÅLAGD I ÅTKOMSTSKYDD	2025-07-13	16:33:09	RLC57-322	7EBJO
-	2025-07-13	16:33:15	RLC57-322	7EBJO
23-9150: TEKNIKERNÄ BÖRJAR BLI KLARA, ÖNSKAR HJÄLP MED POLITI	2025-07-13	16:37:12	RLC57-322	7EBJO
S WIDÉNS BEGRAVNINGSBYRÅ SJUKVÅRD POLITI	2025-07-13	16:42:56	RLC57-322	7EBJO
-	2025-07-13	16:43:22	RLC57-322	7EBJO
S WIDÉNS FÅTT TELEFONNR TILL PTRL	2025-07-13	16:43:42	RLC57-322	7EBJO
-	2025-07-13	16:43:43	RLC57-322	7EBJO
FÖRTYDLIGANDE: TELEFONNR TILL 22-9150 SOM MEDDELADE ATT TEKNKERNÄ BÖRJAR BLI KLARA, EJ 23-9150!	2025-07-13	16:45:04	RLC57-322	7EBJO
-	2025-07-13	16:45:04	RLC57-322	7EBJO
22-1100 BEORDRAD VIA DRAG/SLÄPP	2025-07-13	16:47:45	RLC57-321	7ALWH
22-1100 Påbörjat uppdrag	2025-07-13	16:47:47	RLC57-321	7ALWH
@7VIDU	2025-07-13	16:47:57	RLC57-353	7VIDU
*	2025-07-13	16:48:00	RLC57-353	7VIDU
PLOTT AVSLUTAD, EJ HELT FÄRDIGSTÄLLD	2025-07-13	16:48:16	RLC57-353	7VIDU
*	2025-07-13	16:48:16	RLC57-353	7VIDU

	13			
22-9400 (20-2045) MEDDELAR ATT DE LÄMNAR ÖVER PIC TILL 22-9200 BACKMAN	2025-07-13	16:54:17	RLC57-332	7MASO
*	2025-07-13	16:54:17	RLC57-332	7MASO
22-1100 PATRULLEN OMPRIORITERAD 5701-20250713-0405	2025-07-13	16:57:55	RLC57-322	7EBJO
22-9620 Klar_på_plats	2025-07-13	17:37:56	RLC57-323	7KLAE
22-9620 Ledig	2025-07-13	17:37:56	RLC57-323	7KLAE
20-2439 Klar_på_plats	2025-07-13	17:40:02	RLC57-323	7KLAE
20-2439 Ledig	2025-07-13	17:40:03	RLC57-323	7KLAE
22-1430 Klar_på_plats	2025-07-13	17:58:25	RLC57-332	7MASO
22-1430 Ledig	2025-07-13	17:58:26	RLC57-332	7MASO
22-1430 BEORDRAD VIA DRAG/SLÄPP	2025-07-13	18:00:36	RLC57-332	7MASO
22-1430 KVÄLL ÅKER UT OCH HANTERAR BEVAKNING PÅ PLATSEN	2025-07-13	18:00:57	RLC57-332	7MASO
*	2025-07-13	18:00:57	RLC57-332	7MASO
22-9200 BEORDRAD VIA DRAG/SLÄPP	2025-07-13	18:46:14	RLC57-352	7SUBR
22-9200 Ledig	2025-07-13	18:47:25	RLC57-352	7SUBR
FELAKTIGT PÅLAGD	2025-07-13	18:47:31	RLC57-352	7SUBR
-	2025-07-13	18:47:32	RLC57-352	7SUBR
ÅTKOMSTSKYDD ÄNDRAT	2025-07-13	18:48:12	RLC57-352	7SUBR
Länkad Per Händelse 5701-20250713-0472	2025-07-13	19:57:31	RLC57-351	7IZHE
*	2025-07-13	20:01:00	RLC57-353	7NESU
22-9150 Klar_på_plats	2025-07-13	20:01:16	RLC57-353	7NESU
22-9150 Ledig	2025-07-13	20:01:17	RLC57-353	7NESU
*	2025-07-13	20:01:28	RLC57-353	7NESU
22-9400 Klar_på_plats	2025-07-13	20:04:02	RLC57-333	7ADMA
22-9400 Ledig	2025-07-13	20:04:02	RLC57-333	7ADMA
22-1430 PATRULLEN OMPRIORITERAD 5701-20250713-0510	2025-07-13	21:30:34	RLC57-320	7FAJO
22-1430 Knytning raderad	2025-07-13	21:33:03	RLC57-320	7FAJO
*	2025-07-13	21:33:07	RLC57-320	7FAJO
22-8210 Klar_på_plats	2025-07-13	22:13:55	RLC57-320	7FAJO
22-8210 Ledig	2025-07-13	22:13:55	RLC57-320	7FAJO

22-8220 Klar_på_plats	2025-07-13	22:13:56	RLC57-320	7FAJO
22-8220 Ledig	2025-07-13	22:13:56	RLC57-320	7FAJO
22-8230 Klar_på_plats	2025-07-13	22:13:57	RLC57-320	7FAJO
22-8230 Ledig	2025-07-13	22:13:57	RLC57-320	7FAJO
22-8340 Klar_på_plats	2025-07-13	22:13:58	RLC57-320	7FAJO
22-8340 Ledig	2025-07-13	22:13:58	RLC57-320	7FAJO
22-8350 Klar_på_plats	2025-07-13	22:13:59	RLC57-320	7FAJO
22-8350 Ledig	2025-07-13	22:13:59	RLC57-320	7FAJO
Åtgärds kod: 101, 107, 138, 133	2025-07-13	22:15:04	RLC57-320	7FAJO
(RLC)	2025-07-13	22:15:04	RLC57-320	7FAJO
-	2025-07-13	22:55:39	RLC57-323	7AGFR
@7AGFR	2025-07-13	22:55:45	RLC57-323	7AGFR
-	2025-07-13	22:55:46	RLC57-323	7AGFR
@7ISBO	2025-07-13	23:28:00	RLC57-320	7ISBO
*	2025-07-13	23:28:01	RLC57-320	7ISBO
Åtgärds kod: 101, 107, 138, 133, R300	2025-07-14	01:00:15	RLC57-333	7LOBE
(RLC)	2025-07-14	01:00:15	RLC57-333	7LOBE
Brott Ej Brott -	2025-07-14	03:01:17	RLC57-320	7ISBO
5701-20250713-0209 AVSLUTAD	2025-07-14	03:01:17	RLC57-320	7ISBO
5701-20250713-0209 Läst/skrivit ut HRSYSGENWSTN -> durtvaPDF (from PC-200012636) in session 162	2025-07-14	08:07:48	SYSGENWSTN	022172
Utskriftsorsak:und	2025-07-14	08:07:48	SYSGENWSTN	022172
Länkad Per Händelse 5701-20250714-0189	2025-07-14	12:55:10	RLC57-322	7AGLA

Polismyndigheten

Tänk på sekretess vid utlämnande

TÄNK PÅ SEKRETESSEN INNAN DU LÄMNAR UT HR TILL ALLMÄNHETEN

Utskrift av journal 2025-07-23 11:03 av LIVNET\jova06



## AMBULANSJOURNAL

Signerad 2025-07-23 11:03:51  
av jova06 - SVEN JOHAN VARG

Personnummer		Gatuadress	
ID-typ		Postadress	
Namn		Land	Sverige
Kön		ID-kontroll från	
Ålder		Sekreteress	

**Bakgrund/Generellt intryck** Larm gällande hjärtstopp som förefaller vara traumatiskt. Vid ankomst till patienten är polis på plats tillsammans med inringare, undertecknad öppnar upp med fråga om misstänkt brott föreligger. jova06  
Patienten förefaller då inte undersökt av polis, vi gör tillsammans en försiktig vändning av patienten och ser tecken och skador som ej är förenligt med liv. Vård påbörjas ej då patienten är avliden vid ankomst.

## UPPDRAGSINFORMATION

Uppdrag	20250713-27	Kvitterat	2025-07-13 04:34
Station	KAR - Ambulansen Karlstad	Framme	04:43
Radio	9140	Framme patient	04:43
Prio ut	1A	Lastat	
Prio in		Lämnar	
Hämtplats	Långgatan 58, Karlstad, Karlstad (X=6586746 Y=1370198)		
Destination			
Uppg. från SOS	Hjärtstopp, Hjärtstopp, Lilly inringare [REDACTED]		
Besättning	Förare - MIER06 - MICHAEL ERIKSSON Vårdare - jova06 - SVEN JOHAN VARG		

**Polisen****Larmcentralen, SOS**

Signerat av

Signerat datum

Enhet

Polisregion Bergslagen, Grova brott 1 PO Värmland

Diariernr

5000-K768844-25

Originalhandlingens förvaringsplats

Datum

2025-07-16

Tid

14:07

Involverad personal

Christina Johansson

Funktion

Uppgiftslämnare

Berättelse

2025-07-13 043117 5000-K768844-25.mp3 ( Utskrivet via transkriberingsverktyget och rättat av Kom. Johansson 250716)  
Ärende: K768844-25

**T1: Operatör SOS****T2: Ingringare****T3: Operatör Sjukvårdens larmcentral****T1: Talare 4**

T1: SOS 112, vad har inträffat?

T2: Hej, vi är på Lamberget och är på väg hem och vi har sett en man som ser ut att... Nej, ohörbart. Eller vi är på Herrhagen. Eh, vi har en man, det ser ut som att det rinner blod från hans huvud. Han är ute på gatan medvetlös. Långgatan 5.

T1: T1: Ja, är det här i Karlstad?

T2: Ja, precis.

T1: T1: Ja, jag ska koppla dig till ambulansen här, varsågod.

T2: Ja. Nej, jag kan inte kolla. Jag tror att min, alltså min mamma, pappa...Torsten, mormor.

T1: : Karlstad, [REDACTED].

T3: [REDACTED].

T1: [REDACTED] [REDACTED]. Varsågod.

T3: [REDACTED]. Tack.

T2: Långgatan,

T3: Sjukvårdens larmcentral, vad har inträffat?

T2: Hej, vi ser en man som ser, alltså han ser medvetlös ut, precis som att det rinner, rinner blod från hans huvud. Långgatan 58.

T3: Är han vaken?

T1: I Karlstad.

**Polisen**

# Larmsamtal, sjukvårdens larmcentral

Signerat av

Signerat datum

Enhet

Polisregion Bergslagen, Grova brott 1 PO Värmland

Diariernr

5000-K768844-25

Originalhandlingens förvaringsplats

Datum

2025-07-15

Tid

16:42

Involverad personal

Ulrika Boman

Funktion

Uppgiftslämnare

**OP: Operatör Talare 1**

**OP 2: Operatör Talare 2**

**IR: Inringare Lilly, som har två kompisar med sig i bakgrunden**

**PO: Polis**

OP: Sjukvården är med.

OP 2: Karlstad [REDACTED].

OP: [REDACTED].

OP 2: [REDACTED], varsågod.

OP: [REDACTED], tack. Sjukvårdens larmcentral, vad har inträffat?

IR: Hej, vi ser en man som ser medvetlös ut, precis som att det rinner blod från hans huvud. Långgatan 58.

OP: Är han vaken?

IR: I Karlstad. Jag ser inte det. Han ligger jättelångt bort. Han ligger långt bort.

OP: Ja, kan ni gå dit?

IR: Ja, absolut. Vi ska gå ditåt. Meja, kom!

OP: Långgatan i Karlstad.

IR: Ja, det rinner blod från hans huvud. Okej.

OP: Vad är det för... Är han vaken?

IR: Nej, han är inte vaken.

OP: Han är inte vaken? Okej. Är du framme hos honom nu?

IR: Ja, nu är vi framme hos honom.

OP: Ja, kan ni gå fram? Gå och ruska på honom.

IR: Alltså, han är ju vit. Han är ju helt vit. Alltså, han är grå.

OP: Okej.

IR: I ansiktet. Alltså, han är ju...

OP: Han är inte vaken.

IR: Nej, han är inte vaken.

OP: Andas han?

IR: Nej. Gud, alltså, han andas inte.

OP: Han andas inte?

IR: Nej.

OP: Okej.

IR: Det ser ut som att han har fått... Alltså, han har nånting i pannan. Jag vet inte om det är nåt slag han har fått eller om det... för det är ett hål i pannan, ser det ut som.

OP: Ser det ut som att han har ett hål i pannan?

IR: Ja.

OP: Okej.

IR: Det rinner liksom blod på gatan.

OP: Det rinner blod på gatan? Okej. Ni får ingen kontakt med honom alls?

IR: Nej.

OP: Nej, hur gammal är han?

IR: Han ser ut att vara mellan...

OP: Det är en man?

IR: 40, 15. Mellan 30 och 45.

OP: Okej. Vart på Långgatan är han någonstans?

IR: Långgatan 58.

OP: Långgatan 58 är han.

IR: Längst ner, liksom.

OP: Okej. Ligger han utomhus?

IR: Ja, han ligger... Ja, men han ligger mitt på gatan.

OP: Han ligger mitt på gatan. Okej. Då ska vi göra så här. Vågar ni gå fram till honom?

IR: Alltså, jag vågar... Ja. Jag måste väl gå fram till honom, liksom.

OP: Kan du ruska på honom ordentligt?

IR: Alltså, får vi ta på honom? Det kan vara så att om det är ett mord eller nånting, då vill vi inte...

OP: Nej, jag förstår. Men nu får vi se om vi kan försöka... och rädda livet här först.

IR: Okej.

OP: Okej. Så, kan ni ruska om honom ordentligt? Är det nån av er som har gått en HLR-utbildning?

IR: Alltså, han reagerar ju... han ligger helt stilla.

OP 2: Nej, jag förstår.

OP: Om du sätter mig på högtalaren?

IR: Ja, du är på högtalaren. Ja, jättefint.

OP: Om ni går och ruskar på honom ordentligt och ser om ni får liv i honom. Ambulansen är redan på väg till er. Jättebra. Så att ni vet det, ja.

IR: Bra

OP: Men ni stannar kvar med mig i telefonen här nu.

IR: Ja.

OP: Ja. Och ni tycker inte att han andas?

IR: Nej, han andas inte alls.

OP: Nej. Jag förstår. Jag förstår. Då vill jag att ni sätter er vid bröstkorgen. Sätt er på knä.

IR: Han ligger på mage.

OP: Han ligger på mage? Okej.

IR: Ja, han ligger på mage.

OP: Då ska vi se om vi kan vända på honom. Tror ni att ni kan vända honom till rygg?

IR: Jag vet inte. Alltså, han är verkl... Alltså, han är ju helt kritvit.

OP: Ja, jag förstår att han är vit.

IR: Är ambulansen nära?

OP: Om ambulansen är nära. Vi ska se här. Vågar ni vända på honom? De är ett par minuter bort.

IR: Är det okej om vi gör det?

OP: Ja, det är okej att ni vänder på honom.

IR: *Tjejerna pratar med varandra, ohörbart vad de säger mm. Mm. Mm. Ja.*

OP: Tror ni att ni kan vända på honom?

IR: Grejen är att han ligger verkligen mitt på magen, liksom neråt.

OP 2: Okej.

IR: Ja. Jag vet inte hur vi ska göra det.

OP: Nej, okej. Men ser ni nånting i pannan, sa du?

IR: Ja, i pannan? Ja, alltså, han har... Han är helt livlös... Alltså, helt blodig från pannan i alla fall. Han har ett litet... Jag vet inte, ett slag har han fått säkert.

OP: Okej.

IR: Eller ett litet hål i pannan. Han är helt, liksom, grå.

OP: Mm. Han ska få hjälp. Tror du att ni kan med min hjälp försöka vända honom på rygg? Vågar ni göra det? Ni är jätteduktiga som ringer. Vågar ni vända honom?

IR: Vi tar det här, nånting. Vi ska försöka.

OP: Ja. Ni är jätteduktiga. Vart står ni nu?

IR: Åh, gud!

OP: Ni är jätte, jätteduktiga.

IR: Nu lägger vi telefonen här.

OP: Ja. Men hör mig på högtalaren. Vad heter du?

IR: Lilly heter jag.

OP: Lilly, okej. Lilly, ditt telefonnummer slutade på ■■■.

IR: Ja.

OP: Ni är jätted.. vad heter din kompis?

IR: Meja och Emilia.

OP: Ja. Är ni tre stycken?

IR: Ja, nu vet jag inte. Vi hittade en tjej som hjälpte oss.

OP: Ja, men ni är jätteduktiga. Vad händer nu?

OP 2: Hur långt har ni kunnat vända?

IR: Vi ska försöka vända på, vi ska försöka vända på honom nu.

OP: Ja, men ni är jätteduktiga. Om ni sätter er på sidan.

IR: Det måste vi faktiskt. Kanske...

OP: Ni är jätte, jätteduktiga.

IR: Han har blod över hela magen, säger Emilia.

OP: Har han blod på hela magen?

IR: Är ambulans nära.

OP: Ja, ambulansen är nån minut bort bara.

IR: Det går inte att vända... går det att vända på honom? han är jättetung.

OP 2: Ja, jag förstår. Ni är jätteduktiga, tjejer.

IR: Gud! *Flickorna gråter.* Nej, där är polisen! Nu kommer polisen!

OP: Nu kommer polisen. Ja, men jättefint. Vet du vad? Då får ni hjälp där. Stanna kvar. Lili? Lili? Lili?

IR: Flickorna gråter Ja, ja, nu, ja.

OP: Ja, är du, är du, ha kvar mig här nu i luren?

IR: Ja, jag är kvar.

OP: Ja, ni är jätteduktiga. Lyckades ni vända på honom, eller hur var det?

IR: Polisen kommer nu.

OP: Polisen kommer nu, ja. Ja. Du är jätte, jätteduktig. Ni är jätteduktiga, tjejer. Det var jättebra att ni ringer. Jag förstår att ni inte kan vända honom när han är tung. Ja, ni är jätteduktiga. Lili? Lili? Är polisen där nu?

PO: *Säger något ohörbart i bakgrunden.*

IR: Nej, vi stannade henne. Vi stannade henne.

OP: Ja, jättefint. Jättefint. Kan polisen säga nånting till mig?

IR: Ja. Vi pratar lite... (*flickorna gråter i bakgrunden*).

PO: Jag är polis får plats här.

OP: Hej. Är den livlös?

PO: Ambulans på plats.

OP: Ja, jättefint. Då lämnar jag.

PO: Ja, gör det.

OP: Bra, tack. Hej.

*Larmsamtalet transkriberat med hjälp av polisens transkriberingsverktyg. Genomlyssnat och kontrollerat av utredare Ulrika Boman 2025-07-15.*



Polisen

SEKRETESS

103

## Avrapporteringspm

Patrull 22-9120 - först på plats

Signerad av

Signerad datum

Enhet  
Polisregion Bergslagen, Utredningsjour 1 PO Värmland

Diariernr  
5000-K768844-25

Uppgiftslämnare Daniel Jansson	Datum 2025-07-13	Tid 08:55
Beslag verkställt Nej	Material för analys Nej	

Mottaget	Mottaget datum	Tid
Sätt på vilket uppgift lämnats		
Upprättad av Daniel Jansson		

Uppgiften avser

Uppgift

Undertecknad ingår i patrull 22-9120 och vi är på Kronoparken när larmet inkommer. Vi kommer först på plats och väldigt snabbt därefter anländer 22-1430, 22-9300 samt ambulansen.

Färden fram är filmad och vi möter inga fordon, när vi kommer till platsen sätter jag igång min kroppskamera. U0073814. Jag har på mig vinylhandskar när jag går fram till brottsoffret.

På plats möts jag av en man som ligger på asfalten och bredvid honom står det tre tjejer. Mannen som ligger på asfalten ligger med ansiktet neråt och jag vänder på honom tillsammans med ambulanspersonalen för att se om vi kan hitta livstecken. Omgående när vi vänder på honom kan man konstatera att han är avliden och ambulanspersonalen påbörjar inga upplivningsförsök. Mannen är grå i ansiktet och har ett märke som är blodigt i sin panna. Det ligger en mindre blodpöl runt honom. När ambulanspersonalen lyfter på mannens T-shirt ser jag hur det ser ut att vara ett mindre stickmärke i mannens bröst i hjärttrakten. Jag letar efter ID-kort och hittar det i bakfickan på mannen och kan konstatera att det är Anton Josefsson som ligger på asfalten. Vi rör inte Anton mer än nödvändigt och låter honom ligga kvar på rygg efter att vi vänt på honom,

Inom några minuter ropar RLC ut att det kommit in en man till CSK med skador som skulle kunna komma från en kniv. Vi åker dit skyndsamt och kan identifiera den mannen som Jimmy Lundberg och kan med hjälp av av CSK personal konstatera att han inkom till CSK strax efter klockan 03 och han kan avföras från utredningen. Då larmet inkom till polisen mer än en timme efter att Jimmy inkommit till CSK kändes det inte troligt att brottsoffret skulle ha legat på en gata i Herrhagen i över en timma utan att någon skulle ha märkt honom. Innan vi åkte till CSK pratade vi med patrull 22-1430 som berättade att de åkt på långgatan runt 03 tiden. Jimmys personnummer ligger i en tjänsteanteckning.

Vi åker tillbaks till platsen och påbörjar dörrknackning.

Jag ser i chatten att det finns kameror som vetter mot gatan och att fastighetsägaren uppgett för kollegorna över telefon att de inte filmar gatan. När jag går dit och kollar kamerorna ser jag att det inte kan stämma och väcker Ulf som är fastighetsägare och ber honom att komma ner till ingången. Ulf kommer ner och öppnar dörren och säger omgående till mig att han ljög

för min kollega över telefon då han var orolig för om det var olagligt att filma såpass som han gjorde när jag frågar honom om kamerorna.

Vi går in till hans bostad tillsammans och man kan se brottsoffret på en av bildrutorna och efter det är en polis på plats vid kameran i väntan på tekniker.

Det sitter två personer vid den yttersta avspärningen mot Maxim hållet som identifieras som Tobias Johansson och Jesper Newton. De var där en längre tid och efter kanske 40 minuter på plats går jag fram till dessa och de uppger att de varit på Maxim och sett hur polisbilar kommer till platsen och därefter drar upp avspärningar. De ställer mängder med frågor om vem som är offret och berättar att de är oroliga för en kompis som bor där nere. När jag frågar efter kompisens namn så vill de inte uppge vad han heter men berättar att han är i 60 års åldern. När jag bekräftar att åldern inte stämmer överens med brottsoffret lämnar de platsen omgående. De verkar båda genuint lättade över det. I den bostad som deras kompis ska bo i bor Torbjörn Tholen som har samma motorcykelklubb som intresse som Tobias har.

De personer som öppnar sina dörrar uppger samtliga att de inte sett eller hört någonting.

I Tjänsten PA Daniel Jansson.



Polisen

SEKRETESS

105

## Avrapporteringspm

Första patrull på plats

Signerad av

Signerad datum

Enhet

Polisregion Bergslagen, Utredningsjour 1 PO Värmland

Diarienum

5000-K768844-25

Uppgiftslämnare

Johan Eliasson

Datum

2025-07-13

Tid

09:41

Beslag verkställt

Nej

Material för analys

Nej

Mottaget

Mottaget datum

Tid

Sätt på vilket uppgift lämnats

Upprättad av

Johan Eliasson

Uppgiften avser

Uppgift

Då vi kommer till brottsplatsen är vi först på plats. Vi springer fram till kroppen och jag lyfter på huvan när jag fått på mig handskar. Det är tre unga kvinnor på plats. Två är yngre och en några år äldre. (De är identifierade) Kroppen ligger med ansiktet ner och en del blod har runnit på gatan, men väldigt lite känns det som.

De yngre kvinnorna gråter väldigt och är mycket upprörda, så jag tar hand om dem när ambulansen kommer. Jag för dem bakom ett hus för att skona dem från synen. Avsikten var att hålla förhör med dem, men jag fick andra order. Det ska ha kommit in en man med knivskador i handen till akuten och vi ska åka till CSK och säkra personen.

På CSK lokaliserar vi personen i rum 20. Han är där med sin sambo och vi konstaterar att han kommit in på akuten klockan 0310 med hjälp av sjukhuspersonalen. Med den informationen avfärdar vi honom som inblandad i händelsen.

Då vi kommer tillbaka ska vi sköta dörrknackning. Se separata förhör samt dörrknacknings-PM.

I tjänsten, Johan Eliasson



Polisen

SEKRETESS

106

## Avrapporteringspm

Patrull 22-9200 - ansluter tillsammans med 22-1430

Signerad av

Signerad datum

Enhet

Polisregion Bergslagen, Utredningsjour 1 PO Värmland

Diariernr

5000-K768844-25

Uppgiftslämnare

Gustav Persson

Datum

2025-07-13

Tid

08:46

Beslag verkställt

Nej

Material för analys

Nej

Mottaget

Mottaget datum

Tid

Sätt på vilket uppgift lämnats

Upprättad av

Gustav Persson

Uppgiften avser

Iakttagelser/åtgärder från polisman

Uppgift

### Inledning

Undertecknad tjänstgjorde som yttre befäl aktuellt pass i polisbil 22-9200. Jag blir tillsammans med flertalet patruller beordrade till långgatan i Karlstad med anledning av att en man anträffats liggandes på gatan och blöder och oklart om han andas. Vi får till oss att mannen är vit i ansiktet.

### Iakttagelser

Polispatrull 22-9120 är först på plats och anslöt ungefär samma tid som ambulansen. 22-1430 och undertecknad ansluter kort därefter. Ambulanspersonalen kan snabbt konstatera att mannen inte är vid liv. Även polispersonalen på plats kan konstatera att mannen är livlös. Vi ser skador på mannen i form av blodig skada i pannan samt ett knivsår i bröstet. Vi kan också se att det runnit blod ifrån mannen.

De tre anmälarna som larmat polisen upplevs chockade och hanteras och förhör av polisman Johan Rådström och Emma Sjöstedt.

### Åtgärder

Undertecknad blir utsett PIC (polisinsatschef). Vi spärrar av platsen omgående samt förhör anmälarna. I och med detta inleds förundersökning avseende mord. Vittnena har inte gjort någon iakttagelse av någon gärningsperson eller vapen/tillhygge.

Vi får till oss från RLC att en person inkommit till centralsjukhuset i Karlstad med en sårskada på handen. Polisbil 22-9120 åker då till sjukhuset. Det visar sig dock att personen inkom till sjukhuset klockan cirka 03 och detta är bekräftas av sjukhuspersonalen. Patrullens bedömning är att detta inte har något med den aktuella händelsen att göra och de lämnar platsen.

Tekniker i beredskap aktiveras också. Vidare så ansluter flera patruller till platsen. Polisbil 22-9110 får i uppdrag att kontrollera strippklubben Maxim. De håller förhör med personerna på plats och patrullen får en viss känsla av att de är lite skrärade (se PM från 22-9110).

Vi får direktiv ifrån JB att personen inte skall täckas och att vi skall hålla avstånd ifrån kroppen. Vi skall sätta upp ett tält över den avlidne men får till oss via JB att teknikerna inte

anser att personen skall täckas på något vis.

Undertecknad utser polisinspektör Lindvall (22-1100) till DUC (direkt underställd chef) för jakten efter gärningsmannen. Polisassistent Grundin (22-1430) blir DUC för avspärningen och polisassistent Jansson (22-9120) blir DUC för dörrknackning samt avrapportering. Läs respektive DUC:s PM för mer utförlig beskrivning av deras åtgärder.

Vi letar efter fordon som är av den karaktären att de kan spela in film utan att anträffa några sådana fordon. Vidare så noterar vi elsparkscyklar av företaget RYDE:S nummer och fotograferar vart de finns.

Polispatrullerna 22-5210 samt 22-4120 får i uppdrag att åka till föräldrarnas adress i Karlstad och lämna dödsbud. Detta utföres och information vi får till oss är att Anton skall ha kommit till Karlstad kvällen 12/7-2025 klockan 21 med tåget. Föräldrarna har inte träffat Anton sen han kom till Karlstad.

Hundförare kommer till platsen och får i uppdrag att söka i närområdet efter något som kan vara viktigt för utredningen. Se PM från hundförare. UAS-förare ansluter för att dokumentera brottsplatsen.

Vidare så ber vi RLC att kontakta TAXI-bolag för att se om det utförts någon körning i Karlstad vid tidpunkten som kan vara av intresse. Vi får till oss att det inte skall ha varit någon sådan körning.

Det visar sig att det finns en övervakningsfilm som visar den plats där målsäganden anträffas. Beslut om att säkra denna film fattas och it-forensiker revideras till platsen.

Jag åker in till jourhavande befäl Marcus Karlsson för att samverka med honom.

Dag-PIC utsetts till Stefan Frid som sedermera tar över PIC-skapet från undertecknad.

*I tjänsten*  
**YB G.Persson**



Polisen

SEKRETESS

108

## Avrapporteringspm

Patrull 22-1430 - ansluter tillsammans med 22-9200

Signerad av

Signerad datum

Enhet

Polisregion Bergslagen, Utredningsjour 1 PO Värmland

Diariernr

5000-K768844-25

Uppgiftslämnare

Emma Sjöstedt

Datum

2025-07-13

Tid

08:56

Beslag verkställt

Nej

Material för analys

Nej

Mottaget

Mottaget datum

Tid

Sätt på vilket uppgift lämnats

Upprättad av

Emma Sjöstedt

Uppgiften avser

Uppgift

Patrull 22-1430 med Pasp. E. Sjöstedt, J.Rådström och T.Grundin kom till platsen strax efter första patrull på plats i samband med ambulansen. På plats sågs en man liggandes mitt på gatan samt en mindre mängd blod runt mannens huvud. Första patrull på plats gemensamt med ambulanspersonal vände på mannen då han påträffades på mage. Mannen hade ett hål i pannan och han var blek i ansiktet. Vid sidan av vägen stod tre stycken kvinnor, två av dessa var unga tjejer som var i sällskap och de hade vinkat in en tredje kvinna som hade kommit i bil till platsen. De två unga tjejerna som var i sällskap var mycket upprörda, skärade och ledsna. Den tredje kvinnan som vinkats in av de två tjejerna är Emilia. Jag tar omgående en kontakt med Emilia som är lugn och sansad. Jag frågade direkt om hon hade sett något eller hade någon information som är viktig för oss att veta vilket hon inte hade. Förhör hölls med samtliga tre kvinnor. Platsen spärrades av och lämpliga åtgärder för att minska insynen vidtogs.

Undertecknad tillsammans med J.Rådström gick ett varv runt om gatorna i närheten av brottsplatsen i syfte att söka efter bilar som eventuellt hade kunnat ha kameraövervakning, (se separat PM).

//I tjänsten Pasp. E.Sjöstedt



Polisen

SEKRETESS

109

PM

Anton Josefssons tillhörigheter

Signerad av

Signerad datum

Enhet

Polisregion Bergslagen, Grova brott 1 PO Värmland

Diarienum

5000-K768844-25

Uppgiftslämnare

Christina Johansson

Datum

2025-11-28

Tid

07:19

Beslag verkställt

Nej

Material för analys

Nej

Mottaget

Mottaget datum

Tid

Sätt på vilket uppgift lämnats

Upprättad av

Christina Johansson

Uppgiften avser

Tydliggörande Anton Josefssons tillhörigheter

Uppgift

Visitation av Anton Josefsson gjordes efter att han anträffats avliden, se PM "Visitation av den avlidna personen", upprättat 250713.

Senare samma dag upprättades ett beslagsprotokoll gällande det som Anton Josefsson hade på sig samt vad han hade med sig. Följande anträffades, se även beslagsprotokoll BG84818:

- \* Strumpor
- \* T-shirt
- \* Jeans
- \* Kalsonger
- \* Tillhörigheter - nycklar, ID-kort, laddare, bankkort, tändare. Se även bildbilaga.
- \* Preparat - amfetamin 5,96 gram instoppat i cigarettpaket i kalsongerna och en spruta. Se även bildbilaga.
- \* Huvtröja utan fickor, se även Externt dokument "Antons tröja" upprättat 251216.
- \* Skor
- \* Klackring som satt på Antons vänstra lillfinger



Polisen

SEKRETESS

110

PM

Visitation av den avlidna personen

Signerad av

Signerad datum

Enhet  
Polisregion Bergslagen, Utredningsjour 1 PO Värmland

Diariernr  
5000-K768844-25

Uppgiftslämnare Svenja Lambertsson	Datum 2025-07-13	Tid 07:21
Beslag verkställt Nej	Material för analys Nej	

Mottaget	Mottaget datum	Tid
Sätt på vilket uppgift lämnats		
Upprättad av Svenja Lambertsson		

Uppgiften avser

Uppgift

Undertecknad ingick i patrull 22-9160 tillsammans med PA Skagerling.

Undertecknad fick i uppgift av PIC Persson att gå fram till den avlidne för att kontrollera ifall denne hade någon telefon på sig. Undertecknad gick fram till den avlidne med vinylhandskar och munskydd. Undertecknad kände endast på framfickorna och bakfickorna i jeansen utan att flytta eller lyfta kroppen. Undertecknad har inte känt någon annanstans på den avlidnes kropp.

I höger framficka anträffades en adapter till mobilladdare och i vänster bakficka kändes det som det låg någon form av sladd, förmodligen resterande del till mobilladdaren. Annars kände undertecknad inget annat i fickorna.

*I tjänst,  
Polisassistent,  
Svenja Lambertsson*

## Antons tröja

*Skärmsklipp från övervakningsfilm där Antons tröja syns samt jämförelsebild liknande tröja på försäljningssida på Internet. Antons tröja saknar ficka på magen.*

Skärmsklipp från övervakningsfilm



<sup>1</sup> Övervakningsfilm – Henrik Sjöström Forshaga, arkiverad i Filip.

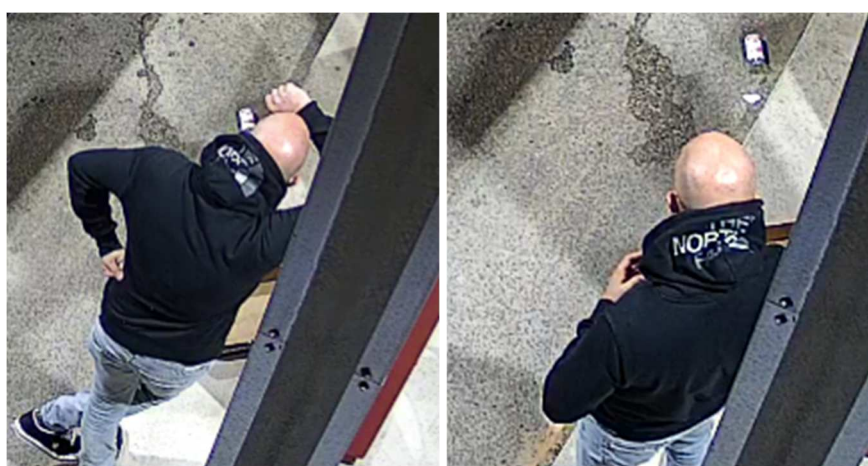

<sup>2</sup> Övervakningsfilm – Henrik Sjöström Forshaga, arkiverad i Filip.

<sup>3</sup> Övervakningsfilm OKQ8 Forshaga, arkiverad i Filip



4

<sup>4</sup> Foto på målsägandes huvtröja BG84818-7, arkiverad i Filip.

## Tröjan på försäljningssida på Internet



**SLUTSÅLD** 

The North Face – Drew Peak – Svart huvtröja med tryck baktill

**949,00 SEK**

 Få 15% rabatt! Med kod: HALLO

**FÄRG:** Svart/a

**STORLEK:**  [Hitta din Passformassistent-storlek](#)

Välj 

 **MEDELA MIG**

**PRODUKTKOD** 120000344

[Rapportera ett juridiskt ärende](#) 



**SLUTSÅLD** 

The North Face – Drew Peak – Svart huvtröja med tryck baktill

**949,00 SEK**

 Få 15% rabatt! Med kod: HALLO

**FÄRG:** Svart/a

**STORLEK:**  [Hitta din Passformassistent-storlek](#)

Välj 

 **MEDELA MIG**

**PRODUKTKOD** 120000344

[Rapportera ett juridiskt ärende](#) 

5

<sup>5</sup> <https://www.asos.com/se/the-north-face/the-north-face-drew-peak-svart-huvtroja-med-tryck-baktill/prd/203207152> [hämtad 2025-12-16]



**Polisen**

Datum  
2025-11-27

Diarienummer  
5000-K768844-25

# Bildbilaga

## ANTECKNINGAR

Bilder över Antons tillhörigheter.



1.



3.



2.



Polisen

SEKRETESS

117

PM  
Nyckelspårning

Signerad av

Signerad datum

Enhet  
Polisregion Bergslagen, Grova brott 1 PO Värmland

Diariernr  
5000-K768844-25

Uppgiftslämnare 57MK-AV3B	Datum 2025-07-16	Tid 16:31
Beslag verkställt Nej	Material för analys Nej	

Mottaget	Mottaget datum	Tid
Sätt på vilket uppgift lämnats		
Upprättad av 57MK-AV3B		

Uppgiften avser  
Nyckelspårning

Uppgift

Vid anträffandet av Anton bar han en nyckelknippa runt halsen. En nyckel (GEGE) var spårbar med siffrorna 2172 samt SP00091 och LL-18. Vid kontakt med Certego uppgav dom att kontakt behövdes tas med Byggbeslag i Stockholm.

Information från Byggbeslag gjorde gällande att nyckeln går till studentbostäder i Björksätra. Kontakt togs med Martin Karlsson på DCL Björksätra. Han uppgav via mail att aktuell nyckel går till Björksätravägen 36, lägenhet 1205. Han uppgav vidare att han hade svårt att se att den hyresgästen skulle haft något samröre med Anton. Däremot så önskade den hyresgästen en kopia på sin nyckel för några veckor sedan, han sa att den gått av eller liknande. Martin uppger att det känns mer troligt att hyresgästen tappat bort den om nu Anton hade den på sig. Martin uppger att dom bodde i samma byggnad.

I kontakt med Martin har inget om Anton nämnts tidigare så det är en slutsats Martin gjort på egen hand.

På fråga svarade Martin att hyresgästen heter Mahdi Brecq.



Polisen

SEKRETESS

118

PM

Patrull 22-4130

Signerad av

Signerad datum

Enhet

Polisregion Bergslagen, Utredningsjour 1 PO Värmland

Diariernr

5000-K768844-25

Uppgiftslämnare

Johan Rådström

Datum

2025-07-13

Tid

08:52

Beslag verkställt

Nej

Material för analys

Nej

Mottaget

Mottaget datum

Tid

Sätt på vilket uppgift lämnats

Upprättad av

Johan Rådström

Uppgiften avser

Uppgift

Jag ingick aktuellt nattpass i patrull 22-1430 tillsammans med Pa Grundin och Pasp Sjöstedt. Vi befann oss på Gruvlyckan när jobb går ut om en misshandel och att en person utan andning anträffats på marken. Under framkörning får vi information om att mannen ska ha ett skothål i huvudet. Vi åker till platsen och kommer dit precis efter 22-9120 Jansson/Eliasson samt ambulansen. Jag skaffar mig en överblick av situationen och ser då en man som ligger på marken, det finns en mindre blodansamling vid mannens huvud. Det är uppenbart att mannen inte är vid liv, ambulansen gör inga återupplivningsförsök. Det finns även tre vittnen på platsen som vi direkt fångar upp. Jag drar en avspärning vid infarten till Långgatan från Lambergshället.

När fler patruller anlönt till platsen så går jag och Pasp Sjöstedt ett varv runt kvarteret i syfte att leta efter bilar av modell Tesla eller Kia som kan ha så kallat "sentry-mode", några sådana bilar anträffas inte. Jag bevakar sedan avspärningen tills jag blir avbytt av 22-9150.

/ Pa J. Rådström



Polisen

SEKRETESS

119

PM

Övergripande PM patrull 22-4120

Signerad av

Signerad datum

Enhet

Polisregion Bergslagen, Utredningsjour 1 PO Värmland

Diarienumr

5000-K768844-25

Uppgiftslämnare

Karin Axelsson

Datum

2025-07-13

Tid

07:34

Beslag verkställt

Nej

Material för analys

Nej

Mottaget

Mottaget datum

Tid

Sätt på vilket uppgift lämnats

Upprättad av

Karin Axelsson

Uppgiften avser

Uppgift

Patrull 22-4120 med pa Axelsson och pa Björklund blir beordrade till Karlstad med anledning av att en man hittats avliden på en gata på Herrhagen, brottsrubricering mord.

Vi anländer på brottsplatsen och får i uppgift att tillsammans med patrull 22-5210 åka hem till den avlidnes föräldrar och lämna dödsbud. Vi knackar på hemma hos föräldrarna och det är den avlidnes mamma som öppnar dörren. Hon ser förvånad och skärrad ut och ber oss stiga in. Hon säger till oss att hon är nervös eftersom vi kom såpass många poliser. Vi lämnar dödsbudet och den avlidnes mamma reagerar med att bestörtning medans den avlidnes pappa ser mer samlad ut.

De berättar att de haft problem i många år med den avlidne, Anton. Han har flertalet diagnoser och måste ta medicin annars blir han helt "kaikoo" enligt mamman. Pappan berättar att han inte hade en så nära relation med sin son, mamman var den som hade bäst kontakt även om den inte heller var så nära. De har kämpat i många år med Anton, som varit en frekvent besökare hos psykiatrin. De berättar att han inte brukar sova hos dem när han är på besök i Karlstad utan han kanske kommer dit och äter mat eller lånar duschen. Senaste gången han var på besök i Karlstad var för ungefär tre veckor sedan. De är inte säkra med de tror att han då bodde hos en kompis på Kronoparken. Både mamman och pappan uppgav att de blev överraskade av Antons besök i Karlstad denna helg och de har ingen uppfattning om varför han var i Karlstad denna gång.

Anton hade ringt till sin mamma runt 21-tiden den 12 juli 2025. Han hade kommit med tåget och bad om skjuts. Antons mamma skrev ett SMS till honom vid 21.30 men fick inget svar. Föräldrarna berättar att Anton umgås med många olika typer, flertalet med dåligt inflytande och kriminellt belastade. Mamman beskriver honom som ett socialt geni och att han hade kopplingar till flertalet kriminella gäng.

Föräldrarna upplever jag som chockade men sansade. De kunde prata om Anton och hans bakgrund på ett rationellt sätt. Mamman berättade att hon var chockad medans pappan såg mera lugn ut och berättade att deras relation inte var så nära. Anton hade även en bror, vilken föräldrarna uppger att han inte hade en relation med. Antons mamma och pappa skulle själva meddela vad som hänt till brodern.

När vi lämnat föräldrarnas bostad åkte vi tillbaka till brottsplatsen där vi, patrull 22-4120, fick uppgift att söka av Herrhagen. Syftet var att leta efter ett eventuellt mordvapen, intressanta iakttagelser eller personer mm. Vi kontrollerade två personer i en källarlägenhet som inte hade hört talas om något brott. Vi såg heller inget som tydde på att det kunde leda utredningen

framåt.

Vid genomsökningen använde vi oss utav mapp-appen som kartlägger hur vi sökt av området.

//I tjänst

pa Axelsson

**Polisen****PM**

Omständigheter kring sök på Maxim.

Signerad av

Signerad datum

Enhet  
Polisregion Bergslagen, Utredningsjour 1 PO VärmlandDiariennr  
5000-K768844-25

Uppgiftslämnare	Datum	Tid
Carl Sjöberg	2025-07-13	09:06
Beslag verkställt Nej	Material för analys Nej	

Mottaget	Mottaget datum	Tid
Sätt på vilket uppgift lämnats		
Upprättad av Carl Sjöberg		

Uppgiften avser

Uppgift

I samband med att patrull 22-9110 med mig, Pa C. Sjöberg och Pa L. Gustafsson kommer till platsen genomförs kontroll av de personer som vistas på Maxim på långgatan i Karlstad. Fem personer identifieras på plats:

- Henrik Persson [REDACTED]
- Dennis Bergqvist-Vesterlund [REDACTED]
- Maria Loreczak [REDACTED]
- Michelle Blomqvist [REDACTED]
- Anna Pavlac

När vi pratar med Henrik Persson säger han att han förstår att det är någonting allvarligt som har hänt, och pekar med handen ner mot det håll där den avlidne påträffats av anmälare och nickar. (Vid tillfället när Henrik påträffas är området där en avlidne påträffades avspärrat, från platsen där patrull står med Henrik går det ej att se den avlidne) Henrik har vid tillfället en svart T-shirt med tryck av "81" i rött och vitt på bröstet samt en text på ryggen, också röd och vitt tryck.

När Maria Loreczak förhörs av polis (från annan patrull) så tolkar Pa L. Gustafsson det som att hon är skärrad. Hon upplevs vara orolig. Senare (cirka 10-15 minuter senare) i samband med att vi genomsöker lokalerna Maxim så upplevs hon vara kontaktsökande och skämtsamt vilket upplevs som avvikande beteende. Hon ber om ursäkt till patrull och säger att det är olämpligt att skämta i en sån här situation när hon inte får någon respons på skämtet från polispatrullen som är allvarliga i situationen.

Patrull genomför (cirka kl 05:30-06:00) ett sök i Maxims lokaler i enlighet med uppdrag från PIC. Patrull pratar med Henrik Persson som uppger att han är ansvarig, Henrik bjuder in patrull och säger att det går bra att patrull söker genom lokalerna och hjälper patrull med att öppna dörrar och förklarar vad rum används till. Söket genomförs med syfte att lokalisera samt identifiera personerna på plats. Även en intilliggande nagelsalong genomsöks. Henrik har nycklar till denna lokal. Lokalen har en dörr som ansluter till Maxims källarlokal. Dörren var låst med ett hänglås på nagelsalongens sida.

Under sökandet påträffas tre av de personer som redan identifierats och förhörts av polis (Henrik, Michelle och Maria), på plats fanns även en hund som Michelle Blomqvist uppger är hennes. Dennis och Anna hade vid tillfället för sökandet redan lämnat platsen efter de kontrollerats.

Under sökandet uppmärksammar patrull att det eventuellt kan finnas övervakningskameror i lokalerna på Maxim, exakt placering på dessa ev övervakningskameror kan ej preciseras av patrull.

//Pa C. Sjöberg



Polisen

SEKRETESS

123

PM

Sök efter bilar runt om Herrhagen.

Signerad av

Signerad datum

Enhet

Polisregion Bergslagen, Utredningsjour 1 PO Värmland

Diariernr

5000-K768844-25

Uppgiftslämnare

Emma Sjöstedt

Datum

2025-07-13

Tid

08:47

Beslag verkställt

Nej

Material för analys

Nej

Mottaget

Mottaget datum

Tid

Sätt på vilket uppgift lämnats

Upprättad av

Emma Sjöstedt

Uppgiften avser

Sök efter bilar runt om Herrhagen.

Uppgift

Patrull 22-1430, J. Rådström och Pasp. E. Sjöstedt gick runt Olovsgatan, Herrhagsgatan och Bergslagsgatan (fram till Långgatan). Detta i syfte att söka efter bilar av märket Tesla alternativt nyare modeller av Kia elbil då dessa bilar har kameraövervakning runt om bilen. I området hittades inga bilar av intresse gällande detta.

/I tjänsten Pasp. E. Sjöstedt



Polisen

SEKRETESS

124

PM

Soptunna bakom Maxim

Signerad av

Signerad datum

Enhet

Polisregion Bergslagen, BF-IGV 3 LPO Karlstad

Diariernr

5000-K768844-25

Uppgiftslämnare

Klara Angel

Datum

2025-07-13

Tid

22:10

Beslag verkställt

Nej

Material för analys

Nej

Mottaget

Mottaget datum

Tid

Sätt på vilket uppgift lämnats

Upprättad av

Klara Angel

Uppgiften avser

Uppgift

Patrull 22-9110 Pa Angel och Pa Andersson får i uppdrag att söka igenom en soptunna på innergården vid Bergslagsgatan bakom Maxim. Soptunnan töms och söks igenom, ingenting av intresse anträffas. Soptunnan fotodokumenteras, se foton i FILIP.



**Polisen**

Datum  
2025-11-27

Diarienummer  
5000-K768844-25

# Bildbilaga

## ANTECKNINGAR

Bilder på soptunna innergården bakom Maxim, Bergslagsgatan.



1. Soptunna vid innergården bakom Maxim Bergslagsgatan 8, Karlstad.



3. Soptunna vid innergården bakom Maxim Bergslagsgatan 8, Karlstad.



2. Soptunna vid innergården bakom Maxim Bergslagsgatan 8, Karlstad.



Polisen

SEKRETESS

127

## Avrapporteringspm

Dokumentation samt taksök på brottsplatsen av UAS

Signerad av

Signerad datum

Enhet  
Polisregion Bergslagen, Kameragrupp 1 Rgn Bergslagen

Diariernr  
5000-K768844-25

Uppgiftslämnare  
Alexander Lidholm

Datum  
2025-07-13

Tid  
09:02

Beslag verkställt  
Nej

Material för analys  
Nej

Mottaget

Mottaget datum

Tid

Sätt på vilket uppgift lämnats

Upprättad av

Alexander Lidholm

Uppgiften avser

Dokumentation samt taksök på brottsplatsen av UAS

Uppgift

Jag Pinsp A. Lidholm ingår i patrull 29-3510 tillsammans med Pa P. Kung. Vi genomför dokumentation av platsen med hjälp av UAS och i samband med detta genomför vi även ett taksök i närområdet för att leta efter ev. mordvapen.

I samband med sökandet anträffas ingenting av intresse utöver det som redan noterats.

Pinsp A. Lidholm  
Karlstad



**Polisen**

Datum  
2025-10-31

Diarienummer  
5000-K768844-25

# Bildbilaga

## ANTECKNINGAR

Foto UAS 2025-07-13 klockan 07:18. Korsningen Långgatan - Magasingatan.



1. Foto UAS  
Långgatan  
Norr i överkant på bild.  
Foto: PA Kung



**Polisen**

**SEKRETESS**

130

## Kriminaltekniskt pm

Signerat av

Signerat datum

Enhet

Polisregion Sthlm, Forensik 6 Rgn Sthlm

Diariernr

5000-K768844-25

Originalhandlingens förvaringsplats

Datum

2025-07-14

Tid

09:32

Gatuadress

Långgatan 58

Postnr

Postort

Karlstad

Involverad personal

Johan Sjöo Svanestrand

Funktion

Uppgiftslämnare

Berättelse

Initialt pm med en sammanfattning över det forensiska och kriminalteknikers platsundersökning så som läget var under söndagskvällen.



**Region Stockholm**  
**Forensikgrupp 5 & 6 / Sthlm Syd**  
Björnkullavägen 9  
141 81 HUDDINGE

Datum  
2025-07-13

Diarienummer  
K768844-25  
5701/40668-25

## PM

### Inledande uppgifter

Undersökningen begärd av: Forensisk samordnare region Bergslagen Tony Mörök

Anledning till undersökningen: Anmälan om mord, fullbordat.

Handläggare: Kriminaltekniker Johan Sjöo Svanestrand  
Medundersökare: Kriminaltekniker Patrik Jansson

Plats och tider för undersökningen: Långgatan 58, Karlstad. Undersökningen påbörjades den 13 juli 2025 kl. 10.13 och avslutades samma dag kl. 19.10. Undersökt plats var utomhus i närområdet runt Långgatan 58, huvudsakligen sträckan på Långgatan från nummer 58 upp mot korsningen Bergslagsgatan.

### Beslag

Målsägarens kläder och tillhörigheter. Se vidare i DurTvå.

### Spårmaterial

27 punkter. Ett par föremål; en cigarettfimp, en flaska samt en blå tändare. Cirka 20 besudlingar, blod och annat. Fyra elsparkcyklar (Ryde) topsades på handtag samt gasknapp. Se vidare i DurTvå.

### Platsundersökning

Målsägaren fanns avliden kvar på plats när vi började undersökningen. Han var täckt med ett väderskyddande tält. Mot slutet av undersökningen anlände politi och kroppen transporterades då bort av dem till CSK.

Målsägaren hade flera ytligare skador, i pannan, på höger knä med mera. Endast en djupare skada iakttoogs, mitt för hjärtat på vänster sida av bröstkorgen. Skadan bedömdes preliminärt vara en stickskada från eggvasst föremål med cirka 25-30 millimeters bredd.

Kroppen var likstel när vi påbörjade vår undersökning av målsägaren kl 14.52. Likfläckar på ryggsidan stämmer överens med att kroppen relativt snart efter att döden inträtt vänts från mage till ryggläge, och att kroppen därefter låg ett antal timmar i den positionen.

Flera elsparkcyklar fanns i närområdet vid tiden för vår undersökning. Fyra stycken topsades och qr-koden fotades av. De två som fanns närmast anträffandeplatsen stod i korsningen Långgatan-Olovsgatan. De stod först strax utanför avspärningen men flyttades varsamt in under bandet. De andra två som topsades stod vid Bergslagsgatan 8.

Nattklubben Maxim undersöktes visuellt invändigt, den var då stängd, avspärrad och tom på folk. Ingenting i lokalen bedömdes vara av någon forensisk relevans för utredningen.

### **Övrigt**

BPU-hund biträdde med sök. Se separat avrapportering från hundförare.

Platsen var bevakad och avspärrad. Avspärningen löpte hela vägen upp till korsningen Bergslagsgatan och täckte även flera sidogators anslutning till Långgatan. Avspärningen hävdes kl 18.04 av bevakande patrull. Då kvarstod endast avspärning på nattklubben Maxim.

Bilder inlagda i Filip.

360-bilder från hela sträckan av Långgatan från anträffandeplatsen upp till Bergslagsgatan togs sent under platsundersökningen och är ännu ej inlagda i Filip. Detta kommer göras under måndagen eller senast under tisdagen från Stockholm.

Johan Sjöo Svanestrand  
Kriminaltekniker



Polisen

SEKRETESS

133

## Hundinsats

BPU med hund

Signerad av

Signerad datum

Enhet

Polisregion Bergslagen, Utredningsjour 1 PO Värmland

Diariernr

5000-K768844-25

Uppgiftslämnare

Hanna Östman

Datum

2025-07-13

Tid

17:07

Beslag verkställt

Nej

Material för analys

Nej

Mottaget

Mottaget datum

Tid

Sätt på vilket uppgift lämnats

Upprättad av

Hanna Östman

Uppgiften avser

BPU med hund

Uppgift

Genomfört brottsplatsundersökning, på aktuell adress, med tjänstehunden Amina, Specialsökshund vilken är utbildad och certifierad att söka efter blod, saliv, hårstrån och föremål med handvittring, samt personspar.

Se externt dokument.

Inspektör

Hanna Högström



Polisen



Hundinsats

## Brottsplatsundersökning med hund

DATUM	TID	PLATS	UPPDRAG	K-NR
2025-07-13	10:19	Långgatan 58, Herrhagen, Karlstad.	Brottsplatsundersökning	5000-K768844-25

### Inledande uppgifter

Undersökningen begärd av: YB Persson

Anledning till undersökningen: Mord

Undersökare/Hundförare: Undersökningen genomfördes av inspektör Hanna Högström, specialsök, Region Bergslagen tillsammans med hund Buzzkills Amina

Medundersökare: Kriminaltekniker Inspektör Johan Sjöo och Patrik Jansson.

Plats och tid för undersökningen: Platsen för undersökningen är vid de utpekade platserna, samt de som utredare och kriminaltekniker finner intressanta. Dessa platser är vägen från kroppen och mot Maxim, samt buskage. Även den plats där ett halsband anträffades. Undersökningen påbörjades den 13 juli 2025 klockan 10:20 och avslutades samma dag klockan 14:16.

Avspärning: Ja bevakad.

Övrig information: Flertalet hundpatruller samt patruller har varit på plats.

## Platsbeskrivning

Platsen vid fastighet i ett bostadsområde Herrhagen i Karlstad.



Bild 1 hämtad från poliskarta web. Pilen visar platsen för anträffande av den avlidne.  
Visar vart tjänstehunden har sökt.

## Iakttagelser och undersökningar

Underlaget är i huvudsak asfalt, men med inslag av buskage.

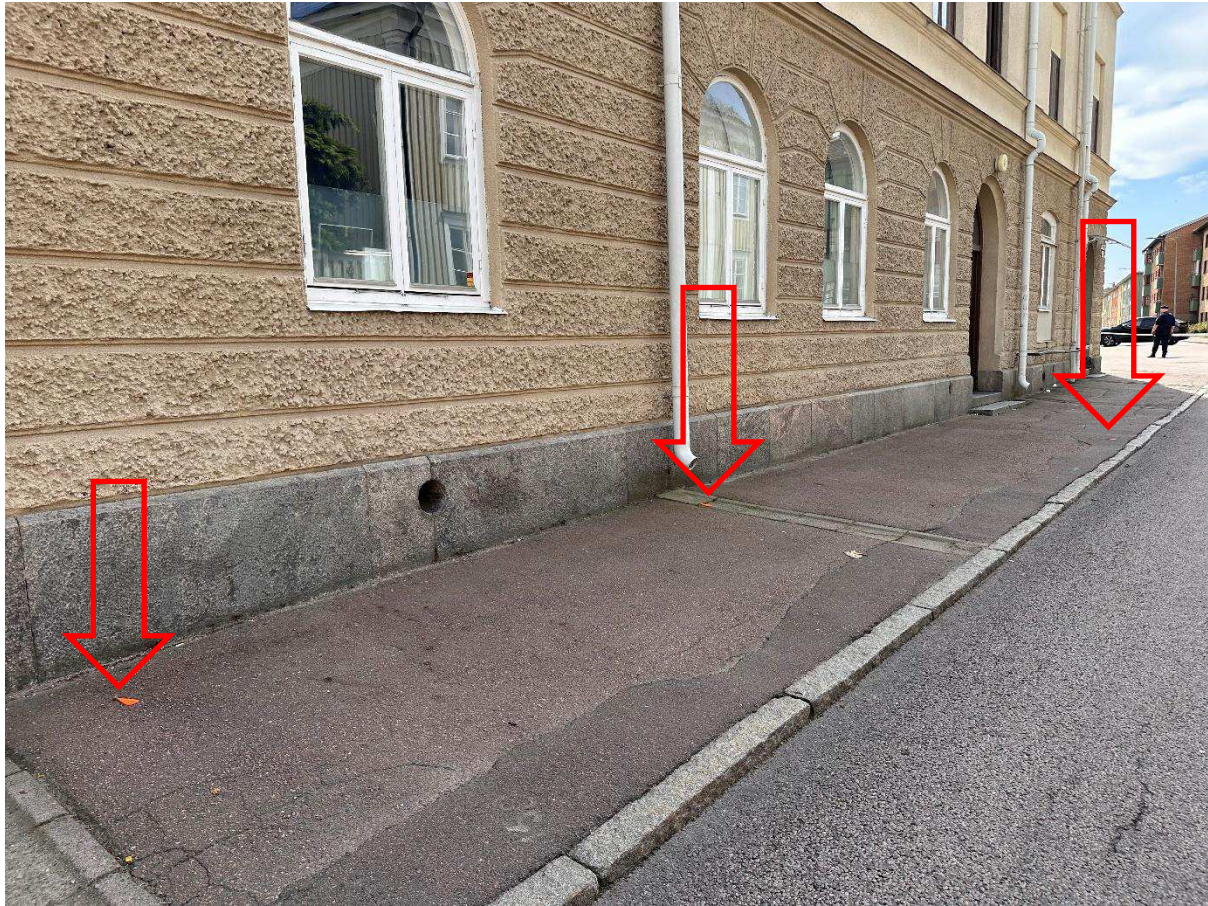

*Bild 2 är en översiktbild på vart tjänstehunden har sökt vid trottoaren utanför Maxim. Pilarna visar vart tjänstehunden har markerat.*



*Bild 3 är en bild på där tjänstehunden har markerat en snus. Samma plats som på bild 2.*



*Bild 4 är en närmare bild på den snus som tjänstehunden har markerat, samma plats om på bild 2 och 3.*



*Bild 5 visar vart tjänstehunden har markerat, samma plats om på bild 2 och 3.*



*Bild 6 visar närmare vart tjänstehunden har markerat, samma plats om på bild 2 och 3.*



*Bild 6 visar vart tjänstehunden har markerat, samma plats om på bild 2 och 3.*



*Bild 7 visar närmare vart tjänstehunden har markerat, samma plats om på bild 2 och 3.*



*Bild 8 är en översiktbild på vart tjänstehunden har sökt vid Bergslagsgatan 8, Karlstad, där en halskedja är anträffad. Pilarna visar vart tjänstehunden har markerat.*



*Bild 9 visar den fimp som tjänstehunden har markerat, samma plats som bild 8.*



*Bild 10 visar vart tjänstehunden har markerat, samma plats som på bild 8 och 9.*

### **Undersökningsmetoder**

- Hunden Amina, Specialsökshund vilken är utbildad och certifierad att söka efter blod, saliv, hårstrån och föremål med handvittring, samt personsår.

## Sammanställning och resultat

- Fem markering, samtliga överlämnade till tekniker på plats.

Hanna Högström  
Inspektör  
Specialsökhund, BPU  
Region Bergslagen



**Region Stockholm**  
**Forensikgrupp 5 & 6 / Sthlm Syd**  
Björnkullavägen 9  
141 81 HUDDINGE

Datum  
2025-12-01

Diarienummer  
K768844-25  
5701/40668-25

## Protokoll över brottsplatsundersökning Långgatan 58, Karlstad

### Inledande uppgifter

- Undersökningen begärd av: Forensisk samordnare Tony Möörk, Region Bergslagen.
- Anledning till undersökningen: Anmälan om mord, fullbordat.
- Undersökningsansvarig: Kriminaltekniker Johan Sjöo Svanestrand, Rgn Stockholm.  
Medundersökare: Kriminaltekniker Patrik Jansson, Rgn Stockholm.
- Plats och tider för undersökningen: Platsundersökningen delades upp i tre delar:
- Platsundersökning utomhus Långgatan 58, Karlstad. Undersökningen påbörjades den 13 juli 2025 kl. 10.13 och avslutades samma dag kl. 18:04.
  - Platsundersökning nattklubben Maxim, Långgatan 46A, Karlstad. Platsundersökningen påbörjades den 13 juli 2025 kl. 18:04 och avslutades samma dag kl. 19:10
  - Kompletterande platsundersökning genomfördes på platsen dagen efter från kl 15.12 till kl 15.28.
- Avspärrning och bevakning: Platsen var avspärrad med polisens blåvita band och bevakad av uniformerad polis. Avspärrningarna hävdes kl 18.04 – utom för klubben Maxim som då fortfarande var avspärrad - och platsundersökningen där pågick till 19.10.
- Övrig information: Enligt uppgift återgiven av forensisk samordnare har en avliden person anträffats på morgonen den 13 juli av förbipasserande vittnen. Målsägaren låg mitt i vägbanan i höjd med Långgatan nr 58.
- Enligt uppgift återgiven till ovan kriminaltekniker av yttre personal har ambulanspersonal varit framme vid målsäganden och vänt på kroppen då målsäganden påträffades liggandes på mage med ansiktet ned i asfalten.
- Målsäganden Anton Josefssons kropp har genomgått obduktion vid Rättsmedicinalverket i Linköping den 16 juli 2025. Vid obduktionen biträdde kriminalteknikerpatrull från region Bergslagen. Rättsläkarens dokumentation därifrån redovisas på annan plats i utredningsmaterialet.

Under platsundersökningens gång blev vi ombedda att även undersöka nattklubben Maxim lokaliserad ca 200 m från anträffandeplatsen.

Utänför avspärningarna stod två stycken Ryde elsparkcyklar placerade. Elsparkcyklarna spärsäkrades och lyftes in under avspärningen av kriminaltekniker då de bedömdes vara en del av brottsplatsen samt av relevans för utredningen.

Polisens hundförare med BPU-hund<sup>1</sup> biträdde på platsen.

Peter Bucht greps i ett senare skede och är nu misstänkt i ärendet.

2025-07-16 togs en personbil XZM216, en blå Volvo V70, i beslag och undersöktes. Redovisas separat i utredningsmaterialet.

På adressen Parkgatan 9 hittades 2025-07-19 en kniv utomhus (BG86907-1). Den redovisas separat på annan plats i utredningen.

Det som benämns som blod i protokollet har till utseende och färg bedömts vara blod, samt vid förprovning reagerat så som för blod. För närmre beskrivning av blodterminologi, se bifogad bilaga över blodbildsterminologi i slutet av detta protokoll.

I protokollet benämns tillvarataget gods med BG och säkrade spår med SM följt av ett löpnummer. Samtliga gods och spår finns förtecknade i slutet av detta protokoll.

I ett urval av bilder som redovisas i protokollet finns en infälld karta med en pil som visar fotoriktningen.

Vid förklaring till höger och till vänster i brödtexten samt i figurtexter förutsätts att man står rakt framför objektet som beskrivs.

I protokollet redovisas ett urval av bilder. Bilder i protokollet kan ha bearbetats digitalt gällande bland annat ljusstyrka. Samtliga originalbilder finns arkiverade i FILIP<sup>2</sup>.

---

<sup>1</sup> BPU-hund; brottsplatsundersökande hund. Hund som söker efter saliv, hår, blod och föremål med mänsklig vittring.

<sup>2</sup> FILIP; Filer inom Polisen. Polisens arkiveringssystem för bilder/filer.

## Platsbeskrivning

Långgatan, Magasinsgatan, Olovsgatan och Bergslagsgatan är belägna i bostadsområdet Herrhagen i centrala Karlstad. Utöver bostäder rymmer det undersökta området nattklubben Maxim som är belägen på Långgatan 46A.

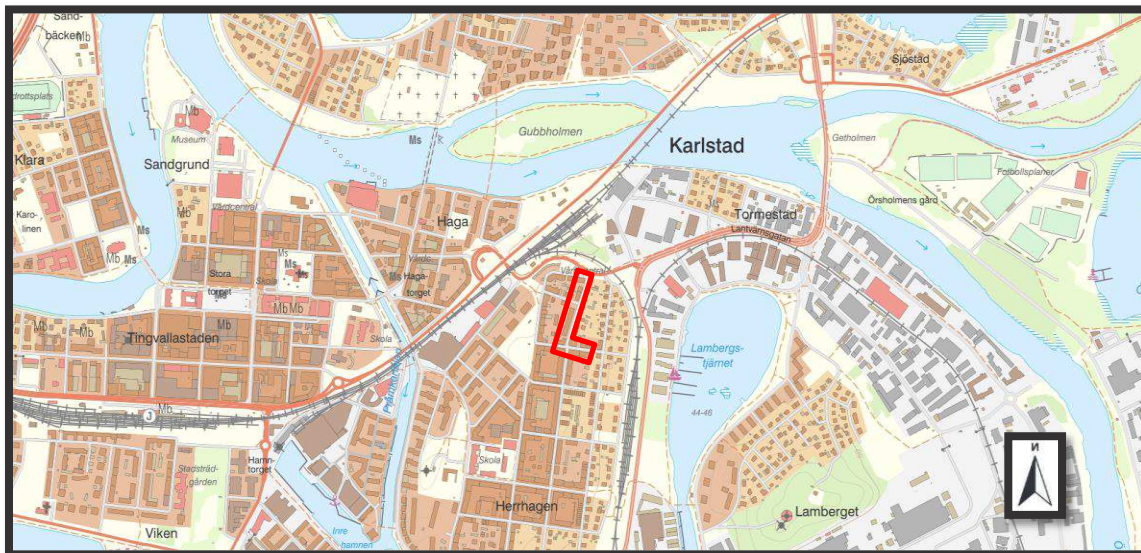

Figur 1. Kartbild över delar av centrala Karlstad. Avspärningarnas ungefärliga läge längs Långgatan markerade med röd ruta. Hämtad från Poliskarta web 2025-07-18.

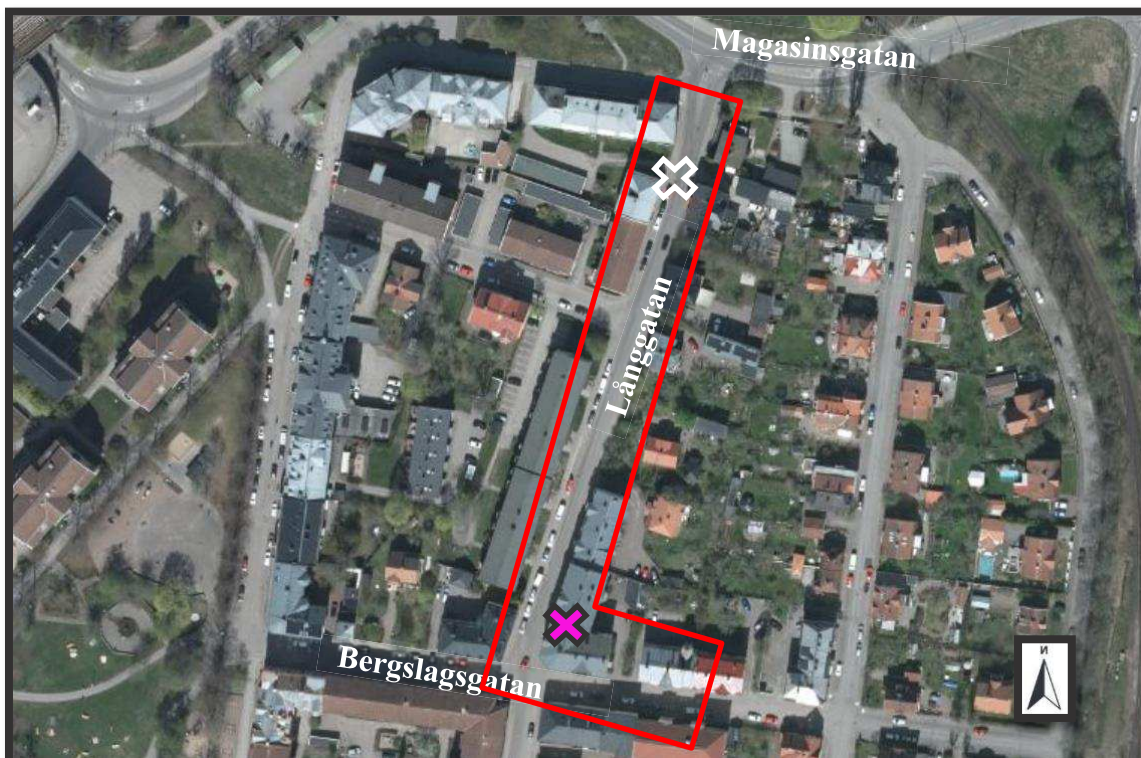

Figur 2. Flygfoto över Långgatan 58 med omnejd. Undersökningsområdet schematiskt markerat med röd ruta. Vitt kryss markerar platsen där Anton anträffades, rosa kryss markerar nattklubben Maxim. Hämtad från Poliskarta web 2025-11-17.

## lakttagelser och undersökningar

### Allmän beskrivning av anträffandeplatsen

Den plats på Långgatan i höjd med nummer 58, på vilken målsägaren hittades, benämns genomgående i detta protokoll anträffandeplatsen.

Långgatan består här av en cirka 7 meter bred vägbana omgiven på båda sidorna av en cirka 1,5 meter bred trottoar som är upphöjd på vanligt sätt med kantsten. Gatan sträcker sig från Magasinsgatan i norr till Kanikenäsgatan i söder. Där löper den via en gång- och cykelbana ända fram till Hammaröleden. I den här aktuella delen från Magasinsgatan upp för backen söderut till Bergslagsgatan är Långgatan omgiven på båda sidor av omväxlande villor och lägre flerbostadshus med två till tre våningar. Enstaka gräsmattor löper i öppningar mellan husen ända fram till trottoaren.

### Anträffandeplatsen med målsägaren Anton Josefsson

Liggandes på marken i höjd med Långgatan 58 anträffades Anton Josefsson. Vid tiden för den kriminaltekniska platsundersökningen av anträffandeplatsen hade kroppen vänts till ryggläge av ambulanspersonal.<sup>3</sup>



Figur 3. Översiktsbild mot Långgatan sedd från Magasinsgatan. Infälld karta med pil markerar fotoriktningen.

<sup>3</sup> Filmen från dash-cam från första polispatrull (se video i Filip) på plats visar att Anton initialt påträffades liggande framstupa på mage med huvudet åt sidan så att höger kind vilade nedåt mot asfalten.



Figur 4. Till höger i bilden ses ett gul-vitt tält som står upprest över den plats som målsäganden ligger på. Framför det gul-vita tältet syns ett svart insynsskydd. Infälld karta med pil markerar fotoriktningen.

#### Dödsfallsundersökning av målsäganden Anton Josefsson

Anton Josefsson låg på rygg med ansiktet uppåt och huvudet i riktning mot Magasinsgatan.

Anton var klädd i en svart huvtröja (BG84818-7), t-shirt (BG84818-2), jeans (BG84818-3), strumpor (BG84818-1), skor (BG84818-8) och kalsonger (BG84818-4). Klädesplaggen avvisiterades av kriminaltekniker och samtliga togs i beslag. Vid avvisitering påträffades en mindre mängd narkotika (BG84818-6) innanför Antons kalsonger, i en ziplinepåse i ett cigarettpaket. På huvtröjan (BG84818-7) syntes, i brösthöjd på framstyckets vänstra sida, ett cirka 2,5-3,0 cm långt jack som bedömdes vara efter ett eggvasst föremål. Från skadan och nedåt, var tröjan mättad med vad som bedömdes vara delvis intorkat blod. På t-shirten under huvtröjan fanns väl korresponderande skada från eggvasst föremål samt att även t-shirten var mättad av blod från skadan och nedåt mot midjan. På underkroppen bar målsäganden ljusblå jeans som var utvändigt blodiga framtill vid gylfen. Denna besudling bedömdes vara avstruket blod från den nedblodade huvtröjan.

Vid palpering av målsägandens skalle kändes inga inbuktningar eller krosskador. I ansiktet iaktogs två sårskador i pannan som bedöms härröra från ett trubbigt föremål. Från sårskadorna i pannan iaktogs rinningar med blod både ned mot kinden samt mot nacken. Den ena sårskadan var rund till utseendet och mätte ca 2,0-3,0 cm i diameter. Den andra sårskadan var avlång och var ca 4,0 cm lång. På näsryggen iaktogs en blödande skada och ur näsan hade blod runnit ned mot munnen. På den högra sidan av ansiktet fanns torkat blod.

På bröstets framsida iaktogs inga skador utöver den tidigare nämnda skadan efter ett eggvasst föremål. På ryggsidan iaktogs påtagliga likfläckar i kombination med typiska bleka ytor där kroppen kan antas ha vilat mot underlaget.

På vänster hands ringfinger iaktogs en skarpkantad blödande skada tvärs över fingret mellan första och andra leden. På den högra handen iaktogs inga särskilda skador. På underarmarna iaktogs några blåmärken som skiftade i färg mellan grönt och gult.

På benens framsida iaktogs ett skrapsår på höger knä, i övrigt inget av vikt. På benens baksida något svagare så kallade likfläckar parat med blekare partier över båda vaderna.

Kroppen uppvisade fullt utvecklad likstelhet och på undersidan av kroppen fanns likfläckar som stämde överens med understödsytan. Likfläckarna var borttryckningsbara.

Utöver det redan nämnda såret på vänster hands ringfinger iaktogs inga skador som skulle kunna vara avvärjningsskador.



*Figur 5. Bilden visar en närbild av framstycket på målsägandens svarta huvtröja (BG84818-7). I tröjans framstycke, i brösthöjd, ses en skada i tyget som bedöms vara efter ett eggvasst föremål. Skadan är markerad i bilden med en streckad vit rektangel.*

### Långgatan från Olovsgatan till Magasinsgatan

På asfalten i korsningen mellan Olovsgatan och Långgatan iaktogs blodbesudlingar (SM11232-20--21) vid två ställen. Detta var de blodbesudlingar i form av dropp som iaktogs längst bort från anträffandeplatsen. Och avståndet till anträffandeplatsen var cirka 52 meter. Bloddropparna varierade i en storlek om ca 0,5-1,2 cm i diameter. På grund av underlagets beskaffenhet gick det inte att avgöra någon riktning på bloddroppet.



Figur 6. På marken i korsningen, Olovsgatan-Långgatan, ses bloddropp (SM11232-20--21).

Vidare iaktogs enstaka bloddropp från korsningen ned till den plats där målsäganden anträffades. På asfalten, i höjd med Långgatan 54, fanns ett ca 15x7 cm stort oregelbundet kontaktspår med/i blod.

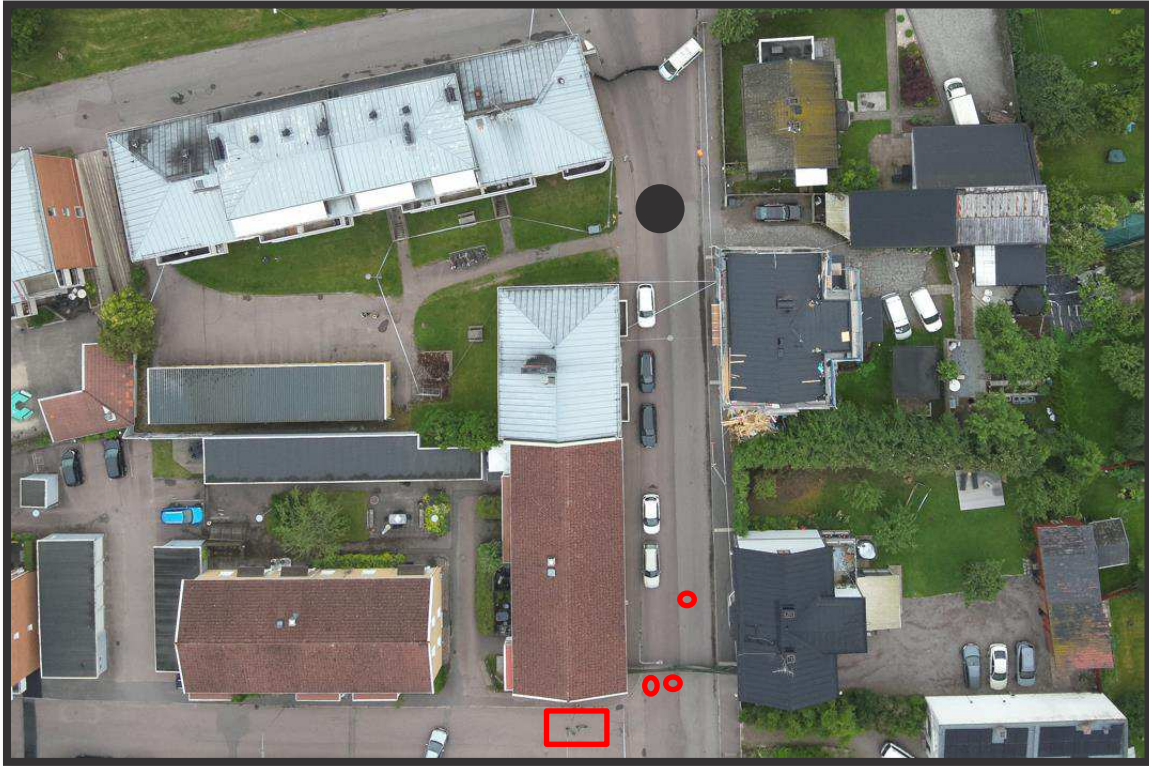

*Figur 7. Flygfoto över brottsplatsen med målsäganden Anton Josefsson. I bilden ses två elsparkcyklar, markerade med en röd ruta. På asfalten mellan elsparkcyklarna och målsäganden ses ett urval av blodbesudlingar, markerade med ringar i bilden. Målsägandens kropp är maskad i bilden med en svart prick. Flygfotot är taget på morgonen den 13 juli av Polisens UAS-grupp och är hämtad från FILIP av Johan Sjöo Svanestrand.*

#### **Bergslagsgatan 6B samt 8**

En halskedja av guldfärgad metall (BG84736-1) låg på vägbanan intill trottoaren på Bergslagsgatan bakom nattklubben Maxim. Avståndet till platsen där målsäganden Anton Josefsson anträffades var cirka 200 meter.

På innergården bakom Maxim markerade BPU-hund vid två icke synliga besudlingar som av spott/saliv (SM11232-4, SM11232-28). En cigarettfimp (SM11232-3) låg på marken i närheten till en av hundmarkeringarna.

Inget blod iaktogs på platsen.

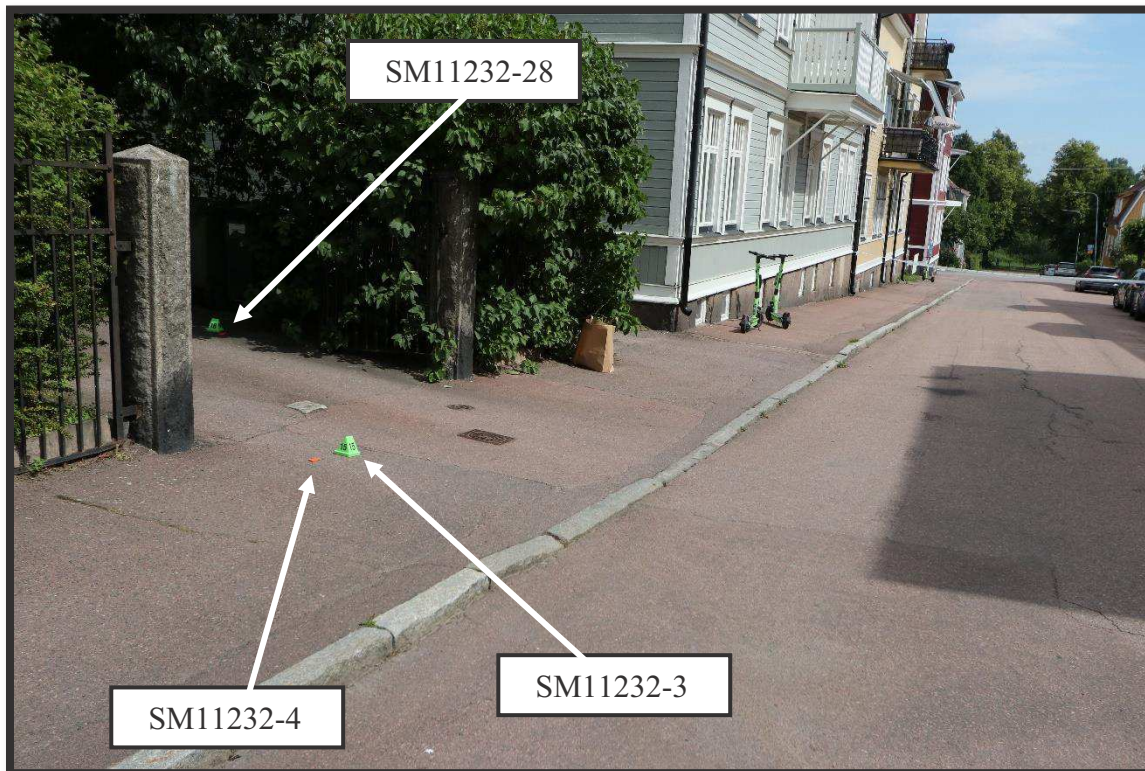

*Figur 8. Infarten till Bergslagsgatan 6B, mot baksidan av Maxim där det finns en tredje entré. Spårkoner 15 (SM11232-4 sekret) och 16 (SM11232-28 miljöspår) highlightar hundmarkeringar. Intill spårkon 15 ligger också en cigarettfimp (SM11232-3).*

*Långgatan från Bergslagsgatan till Olovsgatan*

Inga resultat bedöms ha relevans för denna utredning. Se spårförteckning i slutet av detta protokoll.

Inget blod iaktogs längs denna del av Långgatan.

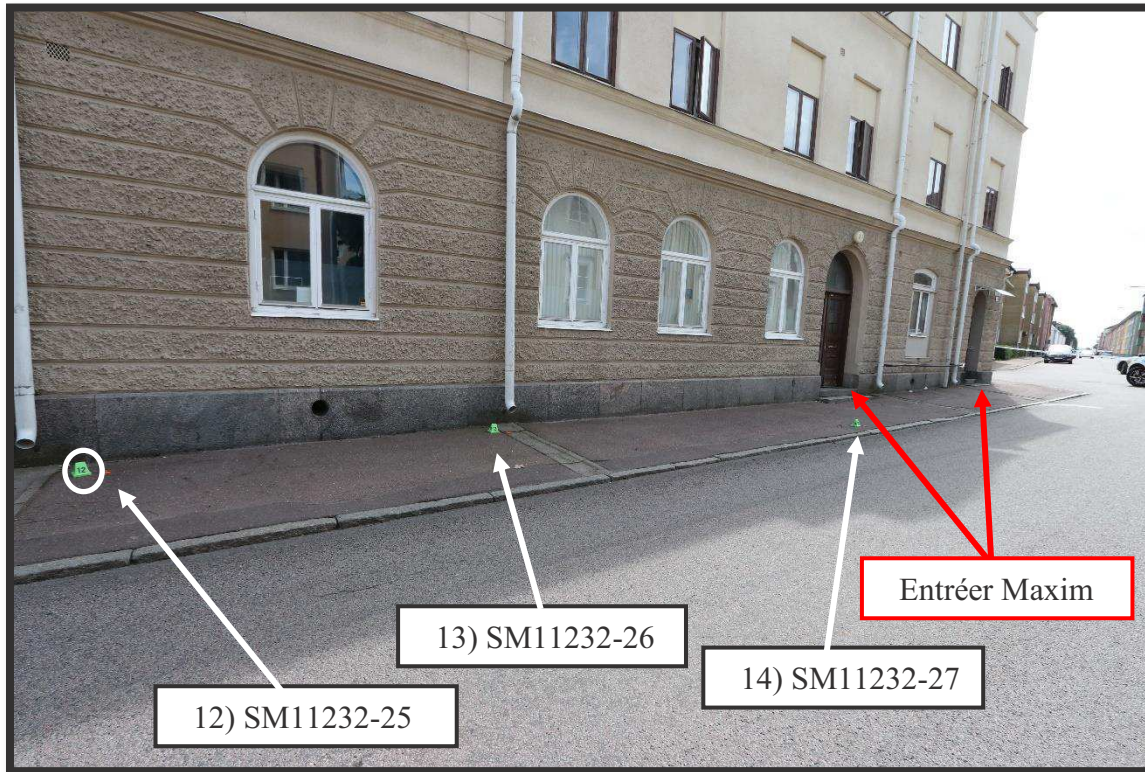

Figur 9. Spårkoner 12 (SM11232-25, snusprilla), 13 (SM11232-26) och 14 (SM11232-27) på Långgatan i höjd med nummer 46A och 46B. Hundmarkeringar från BPU-hund.

## Undersökningsmetoder

Fotodokumentation.

Spår med eventuellt DNA-spår har säkrats med tops.

Vid förprovning av blodförekomst har leukomalakitgrön använts.

## Sammanställning av undersökningar och resultat<sup>4</sup>

Nedan redovisas utdrag ur sakkunnigutlåtanden från NFC samt RMV i kursiv stil.

1. Anton Josefsson hade minst två skador från trubbigt våld i pannan och ansiktet. Från skadorna hade blodet runnit först nedåt mot kinden, därefter bakåt mot nacken.
2. En av skadorna i Antons panna var avlång till formen och kan härröra från ett trubbigt föremål.
3. Anton hade också en skada i bröstet i höjd med hjärtat från ett eggvasst föremål.
4. Anton hade en sårskada på vänster hand som var skarpkantad och löpte tvärs över ringfingret.
5. På marken bakom nattklubben Maxim hittades Antons halskedja i guld. Ur NFC:s analysresultat:

<sup>4</sup> Samtliga redovisningar från forensisk sektion, avdelning t. ex Nationellt forensiskt centrum (NFC), annan sakkunnig eller annan myndighet finns i sin helhet i separata redovisningar.

*"I två undersökta områden (ena och andra halvan) påvisades DNA. Resultatet kunde på grund av komplexitet inte utvärderas."*<sup>5</sup>

6. På asfalten i korsningen Olovsgatan-Långgatan hittades droppat blod som kom från Anton Josefsson:

*"Blod påvisades. Resultaten talar extremt starkt för att blodet/DNA:t kommer från Anton Josefsson"*<sup>6</sup>

7. På asfalten i höjd med Långgatan 54 hittades avstruket blod som kom från Anton Josefsson.

*"Blod påvisades. Resultaten talar extremt starkt för att blodet/DNA:t kommer från Anton Josefsson"*<sup>7</sup>

8. På den undersökta delen av Bergslagsgatan samt Långgatan från Bergslagsgatan fram till korsningen Olovsgatan hittades inget blod på marken.
9. På de spår som analyserats från platsundersökningen av Långgatan samt Bergslagsgatan har ingen DNA från någon av de misstänkta kunnat påvisas.
10. På asfalten på den plats där Anton anträffades död iaktogs några större blodbesudlingar som bedöms komma i huvudsak från skadan i bröstet.
11. Huvtröjan som Anton bar var nedblodad fram till från stickskadan och nedåt mot midjan. Likaså t-shirten som han bar under.
12. Jeansen som Anton bar var blodiga fram till vid gylfen. Bedömningen gjordes att detta blod strukits av från den nedblodade huvtröjan.

#### *Övriga undersökningar och resultat från NFC och RMV*

13. NFC har undersökt huvtröjan som målsägaren bar avseende DNA. I ett område på vänster axel fick man annat DNA än målsägarens. Utdrag ur NFC:s resultat:

*"Resultaten talar extremt starkt för att del av DNA:t kommer från Erik Jakob Joy Nordin (Grad +4), om man bortser från möjligheten att det kommer från en nära släkting."*<sup>8</sup>

14. NFC undersökte också nagelskrap från målsägarens båda händer. Från högerhandens naglar fick man följande resultat:

*"Resultaten talar extremt starkt för att den mindre delen av DNA:t kommer från Erik Jakob Joy Nordin (Grad +4), om man bortser från möjligheten att det kommer från en nära släkting."*<sup>9</sup>

<sup>5</sup> NFC:s Redovisning, sakkunnigutlåtande, referensnummer 2025013574.

<sup>6</sup> NFC:s sakkunnigutlåtande ref 2025013574

<sup>7</sup> NFC:s sakkunnigutlåtande ref 2025013574

<sup>8</sup> NFC referens 2025013574, signerat datum 2025-08-29.

<sup>9</sup> NFC referens 2025013574, signerat datum 2025-07-30.

15. Kroppen obducerades på RMV i Linköping 2025-07-15 av ST-läkare Anna Borgen och rättsläkare Anja Petaros. Utdrag ur det preliminära obduktionsbeskedet:

**”Undersökningsfynd**

*En skarpkantad sårskada framtill på bröstkorgen med underliggande stickkanal genom bröstbenet och det 4:e revbenet, hjärtsäcken och hjärtats högra kammare och åtföljande blodansamling i hjärtsäcken, s.k. hjärttamponad.”<sup>10</sup>*

Gällande skadans uppkomstsätt noterar man följande:

*”Sårskadan på bröstet har ett utseende starkt talande för att den orsakats av skarpt våld till följd av stick med platt, eggvasst föremål.”<sup>11</sup>*

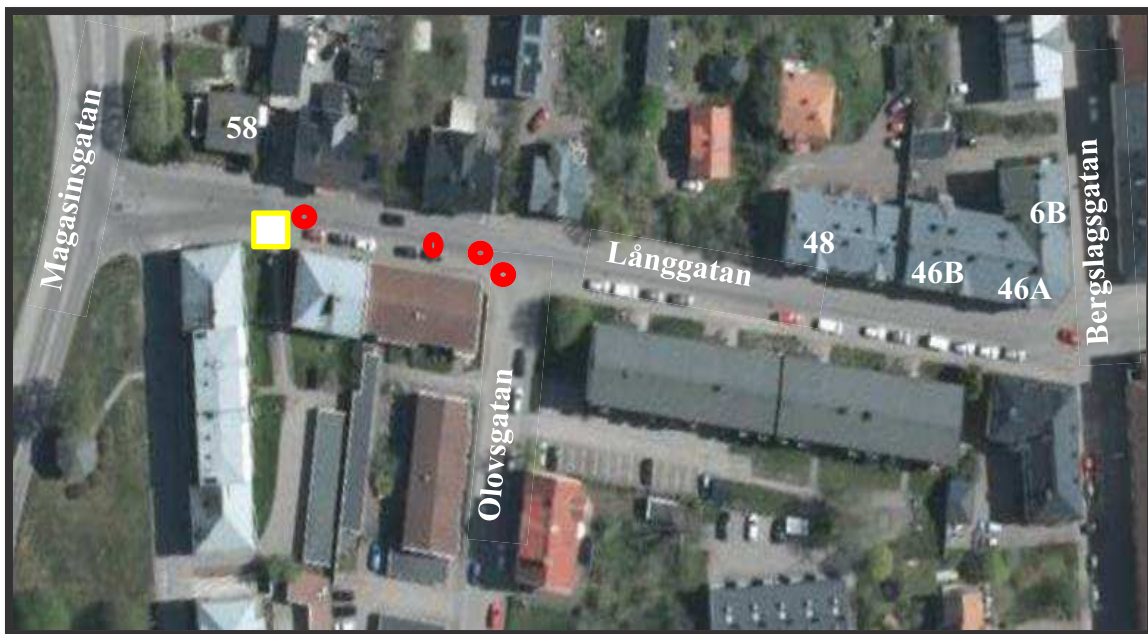

Figur 10. Flygbild över Långgatan, Olovsgatan och Bergslagsgatan. Adresser i vitt, blodspår i rött, anträffandeplats för målsägaren i vitt-gult.

## Analys och slutsats<sup>12</sup>

Anton Josefssons skador tillsammans med blodspåren på marken längs Långgatan och NFC:s resultat ger starkt stöd för att han tillfogats stickskadan i bröstet någonstans i nära anslutning till platsen där han hittades och att han rört sig längs gatan med minst en blödande skada (3,6,7,8,10,15).

De blödande skadorna i pannan, tillsammans med den blödande skadan på näsryggen, samt rinningarna av blod från dessa, ger stöd för att Anton Josefsson medan han

<sup>10</sup> RMV Dnr C25-0515, daterat 2025-07-16.

<sup>11</sup> RMV Dnr C25-0515, daterat 2025-07-16.

<sup>12</sup> Siffrorna inom parentes refererar till uppgifter vid motsvarande siffra under rubriken Sammanställningar av undersökningar och resultat.

fortfarande levde och på okänt sätt vid något givet tillfälle skadats mot ett trubbigt föremål eller underlag (1,2).

Märket på huvtröjan och t-shirten, tillsammans med sårskadan i Anton Josefssons kropp ger stöd för att Anton huggits en gång med eggvasst föremål i bröstet i höjd med hjärtat (3,11, 15).

## Sammantagen bedömning

Den sammantagna bedömningen är att okänd gärningsman på okänd plats i närområdet huggit Anton Josefsson minst en gång i bröstet med ett eggvasst föremål. Anton har rört sig med minst en blödande skada längs med Långgatan. Någon gång under händelseförloppet har Anton på okänt sätt åsamkats skador i pannan och ansiktet.

## Materialförteckning

### Beslag

Materialmärke	Beskrivning	Platsbeskrivning	Händelser
2025-5000-BG84736-1	Halskedja	Anträffades invid 6B ute på gatan.	2025-07-17 överförd till NFC (Linköping)
2025-5000-BG84818-1	Strumpor	Från målsäganden på gatan	
2025-5000-BG84818-2	T-shirt	Från målsäganden	
2025-5000-BG84818-3	Jeans	Från målsäganden	
2025-5000-BG84818-4	Kalsonger	Från målsäganden	
2025-5000-BG84818-5	tillhörigheter	Tillhörigheter från målsäganden, Nycklar, id-kort mm.	
2025-5000-BG84818-6	Drog, 2 st.	Från målsäganden, instoppat i cigarettpaket i kalsongerna.	
2025-5000-BG84818-7	Huvtröja	Från målsäganden	2025-07-17 överförd till NFC (Linköping)
2025-5000-BG84818-8	Skor	Från målsäganden	
2025-5000-BG84818-9	Flaska	Stod på trottoaren på Långgatan	2025-09-05 överförd till NFC (Linköping)
2025-5000-BG84818-10	Bikini	På Långgatan mittemot nr 48.	2025-09-05 överförd till NFC (Linköping)

Materialmärke	Beskrivning	Platsbeskrivning	Händelser
2025-5000-BG84818-11	Ring	Satt på målsägandens vänstra lillfinger	2025-08-18 överförd till NFC (Linköping)

**Jämförelseprov**

Materialmärke	Förnamn	Efternamn	Misstänkt
5701/40668-25/J001	Anton Erik	Josefsson	Nej
5701/40668-25/J005	Peter	Bucht	Ja
5701/40668-25/J007	Leif Mats Alexander	Andersson	Nej
5701/40668-25/J008	Leif Niklas	Ring	Ja
5701/40668-25/J002	Oliver Karl Sixten Emanuel	Frisk	Nej
5701/40668-25/J004	Ulf Patrik	Karlsson	Nej

**Spårmaterial**

Materialmärke	Beskrivning	Platsbeskrivning	Händelser
2025-5000-SM11232-1	Nagelskrap/fingertvätt, höger hand	Målsäganden	2025-07-17 överförd till NFC (Linköping)
2025-5000-SM11232-2	Nagelskrap/fingertvätt, vänster hand	Målsäganden	2025-07-17 överförd till NFC (Linköping)
2025-5000-SM11232-3	Cigarettfimp	Vid trottoar, Bergslagsgatan 8. Hundmarkering.	2025-07-17 överförd till NFC (Linköping)
2025-5000-SM11232-4	Eventuellt sekret säkrat på tops	Vid trottoar, Bergslagsgatan 8. Hundmarkering.	2025-07-17 överförd till NFC (Linköping)
2025-5000-SM11232-5	Eventuellt sekret säkrat på tops	Från elscooter 19, Bergslagsgatan 8. Vänster handtag.	2025-07-17 överförd till NFC (Linköping)
2025-5000-SM11232-6	Eventuellt sekret säkrat på tops	Från elscooter 19, Bergslagsgatan 8. Höger handtag.	2025-07-17 överförd till NFC (Linköping)
2025-5000-SM11232-7	Eventuellt sekret säkrat på tops	Från elscooter 19, Bergslagsgatan 8. Gasreglage.	2025-07-17 överförd till NFC (Linköping)

Material- märkning	Beskrivning	Platsbeskrivning	Händelser
2025-5000- SM11232-8	Eventuellt sekret säkrat på tops	Från elscooter 18, Bergslagsgatan 8. Gasreglage.	2025-07-17 överförd till NFC (Linköping)
2025-5000- SM11232-9	Eventuellt sekret säkrat på tops	Från elscooter 18, Bergslagsgatan 8. Vänster handtag.	2025-07-17 överförd till NFC (Linköping)
2025-5000- SM11232-10	Eventuellt sekret säkrat på tops	Från elscooter 18, Bergslagsgatan 8. Höger handtag.	2025-07-17 överförd till NFC (Linköping)
2025-5000- SM11232-11	Eventuellt sekret säkrat på tops	Från elscooter 10, Långgatan 58. Höger handtag.	2025-07-17 överförd till NFC (Linköping)
2025-5000- SM11232-12	Eventuellt sekret säkrat på tops	Från elscooter 10, Långgatan 58. Vänster handtag.	2025-07-17 överförd till Nationellt NFC (Linköping)
2025-5000- SM11232-13	Eventuellt sekret säkrat på tops	Från elscooter 10, Långgatan 58. Gasreglage.	2025-07-17 överförd till NFC (Linköping)
2025-5000- SM11232-14	Eventuellt sekret säkrat på tops	Från elscooter 11, Långgatan 58. Gasreglage.	2025-07-17 överförd till NFC (Linköping)
2025-5000- SM11232-15	Eventuellt sekret säkrat på tops	Från elscooter 11, Långgatan 58. Vänster handtag.	2025-07-17 överförd till NFC (Linköping)
2025-5000- SM11232-16	Eventuellt sekret säkrat på tops	Från elscooter 11, Långgatan 58. Höger handtag.	2025-07-17 överförd till NFC (Linköping)
2025-5000- SM11232-17	Cigarettändare	Tändare på gatan.	2025-07-17 överförd till NFC (Linköping)
2025-5000- SM11232-18	Blodlik besudling säkrat på tops	Blodavtryck från gatan.	2025-07-17 överförd till NFC (Linköping)
2025-5000- SM11232-19	Blodlik besudling säkrat på tops	Eventuellt blod från gatan. Kona 3	2025-07-17 överförd till NFC (Linköping)
2025-5000- SM11232-20	Blodlik besudling säkrat på tops	Eventuellt blod från gatan Mitt emot Långgatan 54. Kona 4.	2025-07-17 överförd till NFC (Linköping)

Material- märkning	Beskrivning	Platsbeskrivning	Händelser
2025-5000- SM11232-21	Blodlik besudling säkrat på tops	Eventuellt blod från trottoar mitt emot Långgatan 54. Kona 5.	2025-07-17 överförd till NFC (Linköping)
2025-5000- SM11232-22	Blodlik besudling säkrat på tops	Eventuellt blod från gata. Kona 9.	2025-07-17 överförd till NFC (Linköping)
2025-5000- SM11232-23	Eventuellt sekret säkrat på tops	Från dryckesmykning från flaska, mitt emot Långgatan 57A.	2025-07-17 överförd till NFC (Linköping)
2025-5000- SM11232-24	Eventuellt sekret säkrat på tops	Uppkastning intill väggen, Långgatan 57.	2025-07-17 överförd till NFC (Linköping)
2025-5000- SM11232-25	Snusprilla	Snusprilla från gatan, Långgatan 46B. Hundmarkering.	2025-07-17 överförd till NFC (Linköping)
2025-5000- SM11232-26	Eventuellt sekret säkrat på tops	Eventuellt besudling vid kon 13. Hundmarkering.	2025-07-17 överförd till NFC (Linköping)
2025-5000- SM11232-27	Eventuellt sekret säkrat på tops	Eventuellt besudling vid kon 14. Hundmarkering.	2025-07-17 överförd till NFC (Linköping)
2025-5000- SM11232-28	Miljöspår	Hundmarkering, markerad med spårkon 16. Bakom klubben Maxim vid Bergslagsgatan. Oklart material.	2025-09-05 överförd till NFC (Linköping)

Johan Sjöo Svanestrand  
Kriminaltekniker, polisinspektör



Polisen

SEKRETESS

163

Karta  
Karta över sökt område (Hund)

Signerat av

Signerat datum

Enhet

Polisregion Bergslagen, Utredningsjour 1 PO Värmland

Diariernr

5000-K768844-25

Originalhandlingens förvaringsplats

Datum

2025-07-13

Tid

15:51

Involverad personal

Rickard Ellström

Funktion

Uppgiftslämnare

Berättelse

Jag Pa R.Ellström 22-9620 (hundenhet) biträder i ärendet med sök i området, se raster blå över sökta områden.

När jag befinner mig invid Bergslagsgatan nummer 6 kommer det ut en allmänhet som berättar att man har hittat en halskedja precis invid adressen och då ute på gatan, se röd pil. Dokumenterar detta i separat PM.

Jag söker vidare i området utan att finna något som kan härledas till ärendet. Dock så anträffar vi en " spya" som att någon i närtid har fått uppkastning, se svart markering på kartan. Jag samverkar med tekniker på platsen som kontrollerar aktuell plats.

I tjänsten Pa Ellström.

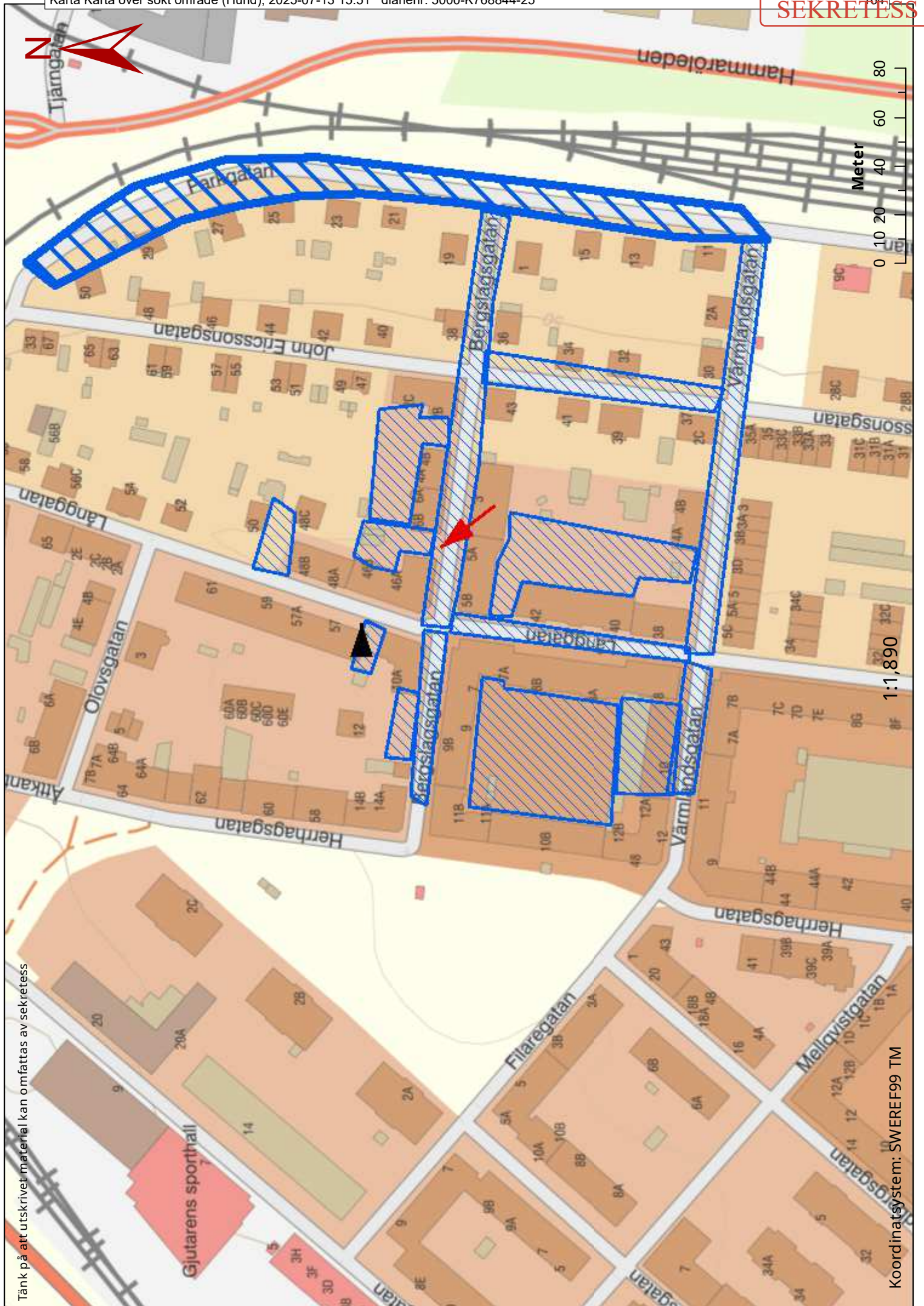

Tänk på att utskrivet material kan omfattas av sekretess

1:1,890

Koordinatsystem: SWEREF99 TM



Polisen

SEKRETESS

165

## Hundinsats

Signerad av

Signerad datum

Enhet

Polisregion Bergslagen, BF-IGV 7 LPO Örebro

Diariernr

5000-K768844-25

Uppgiftslämnare

Emil Eriksson

Datum

2025-07-13

Tid

09:18

Beslag verkställt

Nej

Material för analys

Nej

Mottaget

Mottaget datum

Tid

Sätt på vilket uppgift lämnats

Upprättad av

Emil Eriksson

Uppgiften avser

Uppgift

Jag arbetar som hundförare i Örebro och åkte 23-9740. Jag har en patrullhund med tillägg vapen- och narkotikasök. Hunden är tränad och testad att hitta och markera föremål med mänsklig vittring.

Jag var i Örebro när jag blev beordrad av RLC till Karlstad med anledning av ett mord. När jag kom till platsen blev min uppgift att söka med hunden efter eventuellt mordvapen i närområdet.

Jag sökte med min hund längs med Långgatan och dess omnejd, se bifogad kartbild. På Långgatan markerade min hund en blå tändare, den låg på gatan ca 40-50m söderut från målsägande. Ett par meter ifrån tändaren var det en blodliknande liten pöl på marken. Efter samråd med PIC så märkte jag ut platsen för tändaren i chatten och fortsatte att söka vidare.

Vi hittade inget mer av intresse för ärendet.

I tjänsten,

/Hundförare Emil Eriksson





**Polisen**

**SEKRETESS**

167

# Hundinsats

Sök

Signerad av

Signerad datum

Enhet  
Polisregion Bergslagen, BF-IGV 9 LPO Karlstad

Diarienum  
5000-K768844-25

Uppgiftslämnare <b>Helene Gårlid</b>	Datum 2025-07-17	Tid 13:20
Beslag verkställt <b>Nej</b>	Material för analys <b>Nej</b>	

Mottaget	Mottaget datum	Tid
Sätt på vilket uppgift lämnats		
Upprättad av <b>Helene Gårlid</b>		

Uppgiften avser

**Sök**

Uppgift

Se karta i externa dokument för sök med hund natten 13-14/7 efter samtal med yb och und.  
i tjänsten pa Gårlid

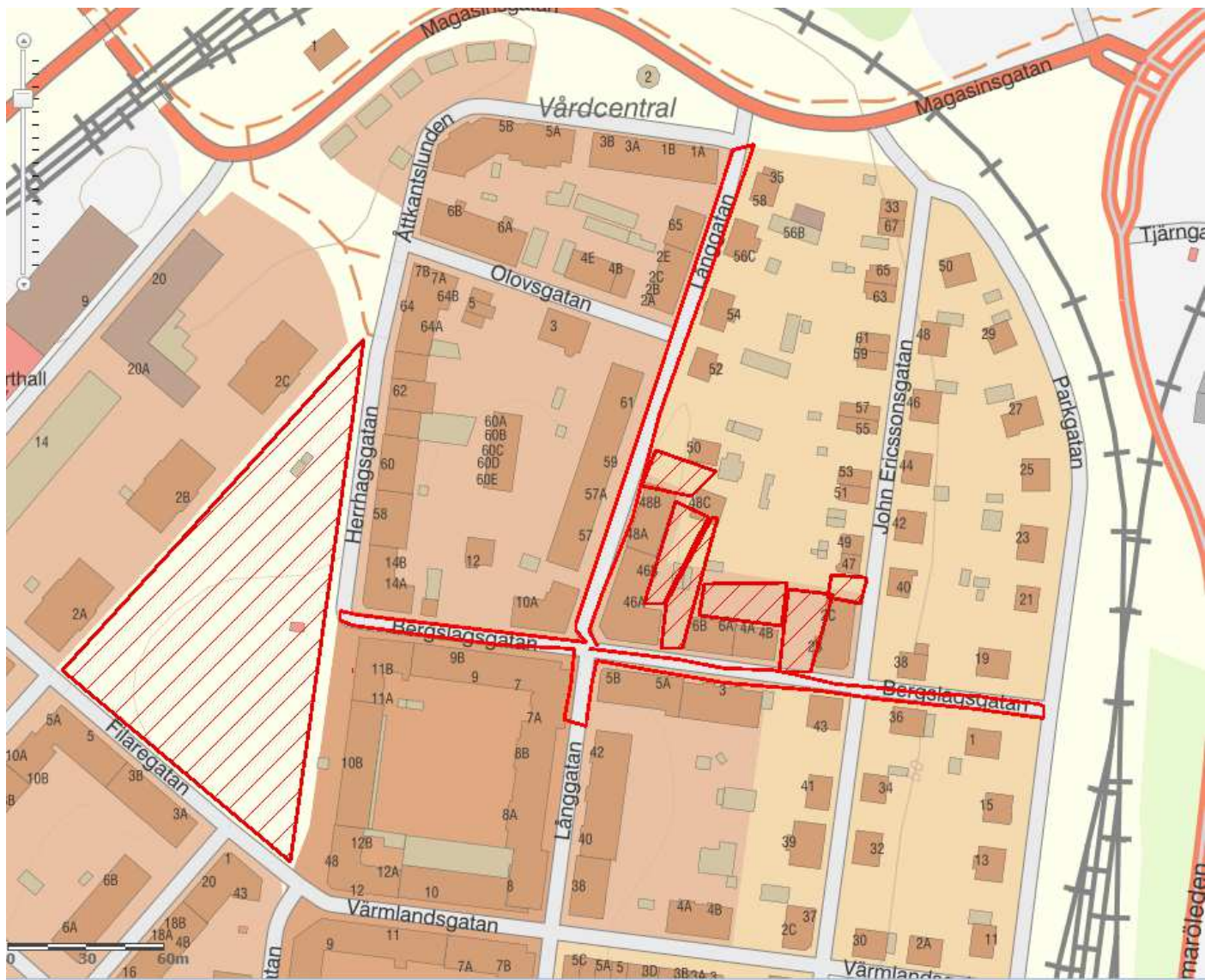

Telefonsamtal ▾	Excellista ▾	Skapat ▾	Externt id	Skapat av
-----------------	--------------	----------	------------	-----------



Polisen

SEKRETESS

169

PM

KROPPSKAMERA först på plats

Signerad av

Signerad datum

Enhet

Polisregion Bergslagen, Utredningsjour 1 PO Värmland

Diariernr

5000-K768844-25

Uppgiftslämnare

Johan Eliasson

Datum

2025-07-13

Tid

09:35

Beslag verkställt

Nej

Material för analys

Nej

Mottaget

Mottaget datum

Tid

Sätt på vilket uppgift lämnats

Upprättad av

Johan Eliasson

Uppgiften avser

Kroppskamera

Uppgift

Den kroppskamera jag bar under passet var aktiverad då vi kom till brottsplatsen. Vi var först på plats. Det torde vara bilder på kroppen som den låg innan ambulanspersonalen vände på den.



**Polisen**

**SEKRETESS**

170

**PM**

Granskning kroppskamera första patrull på plats

Signerad av

Signerad datum

Enhet  
Polisregion Bergslagen, Grova brott 1 PO Värmland

Diariernr  
5000-K768844-25

Uppgiftslämnare <b>Anne Persson</b>	Datum 2025-08-07	Tid 10:40
Beslag verkställt <b>Nej</b>	Material för analys <b>Nej</b>	

Mottaget	Mottaget datum	Tid
Sätt på vilket uppgift lämnats		
Upprättad av <b>Anne Persson</b>		

Uppgiften avser

Uppgift

Se bilaga.



# Polisen

PM

1 (2)

Diariennr (åberopas) 5000-K768844-25

Infoklass Ej klassad

Datum 2025-08-06

Polismyndigheten  
Polisregion Bergslagen  
BINR 2 PO Värmland  
Karlstad  
Anne Persson

## PM polisens kroppskameror Patrull 22-9120

---

Film från kroppskameror från första patrull på plats, på Långgatan 58 i Karlstad den 2025-07-13 kl. 04.38, är inhämtad till utredningen. Nedan redovisas sammanfattningsvis vad som framgår av filmerna.

### **Kroppskamera från u0073814 (förare). Filmen är 5 min 49 sek lång.**

En person, som senare identifieras som målsäganden Anton Josefsson, anträffas avliden vid ankomst på platsen.

#### *Beskrivning av platsen*

En man ligger på mage mitt i gatan på Långgatan 58 på bostadsområdet Herrhagen i Karlstad. Samtidigt som patrullen anländer ansluter även en ambulans som påbörjar sitt arbete först med att rädda liv. Mannen som ligger på marken vänds över på rygg och ambulanspersonal konstaterar omedelbart att de inte kan hitta några tecken på liv. Klockan är då 04:39:51. Ambulanspersonal lyfter mannens tröja och ser att han är huggen och har stickhål i bröstet och det beslutas att inga återupplivningsförsök ska göras. Polis tar då över arbetet. Ett ID ligger löst i bakfickan på mannens jeans. Han identifieras kl. 04:41:00.

Ytterligare en ambulans har nu anlänt samt två polispatruller. Totalt är det nu två ambulanser och tre polispatruller på plats.

Platsen spärras av. Klockan är då 04:43:00.

Kroppen ligger på en gata som är kantad av villor och hyreshus på ena sidan, där närmaste villan har ett svart fordon på uppfarten, och hyreshus på den andra sidan gatan.

#### *Vilka befinner sig på platsen – vittnen/förbipasserande*

Förutom polis- och ambulanspersonal anträffas två unga tjejer (identifierade) som är påtagligt berörda av situationen. De gråter och tas åt sidan av en poliskollega. Ytterligare en kvinna befinner sig på platsen, lite äldre (identifierad). Det står en svart väska/bag på trottoarkanten där Anton anträffas och det ligger något som ser ut som mat utslängd runt väskan.

Polismyndigheten

2025-08-06

2 (2)

5000-K768844-25

Infoklass Ej klassad

### *Fordon*

En rosafärgad metallic PB BMW TSO999 står med tändningen på intill polisbilarna (tillhör den äldre kvinnan som nämnts ovan). En vit PB Skoda OBE53P står parkerad ca 10 meter bort i andra riktningen (mot Maxim) och bortanför den ett antal bilar som inte går att identifiera från kameravinkeln.

### **Kroppskamera från u0081377. Filmen är 23 min 55 sek lång.**

Polisen tar de tre ovan nämnda tjejrna åt sidan och pratar med dem.

Det går inte att se några andra förbipasserande eller andra närvarande personer på någon av filmerna utöver de som redan nämnts. Förutom gatuvy omfattas även ett antal balkonger och fönster av filmerna. Det går inte att se att någon person befinner sig synligt där heller.

Patrull 22-9120 lämnar platsen kl. 04:47 för att åka till sjukhuset. Det är då 12 min och 20 sek som återstår av den inspelade kroppskamerafilmen.

I tjänsten

Anne Persson  
Brottsutredare

Tel: 010-566 56 13  
anne.persson@polisen.se

**Polisen****PM**

Upphittad halskedja

Signerad av

Signerad datum

Enhet

Polisregion Bergslagen, Utredningsjour 1 PO Värmland

Diariennr

5000-K768844-25

Uppgiftslämnare

Rickard Ellström

Datum

2025-07-13

Tid

12:24

Beslag verkställt

Nej

Material för analys

Nej

Mottaget

Mottaget datum

Tid

Sätt på vilket uppgift lämnats

Upprättad av

Rickard Ellström

Uppgiften avser

Uppgift till ärendet ( Beslag kedja)

Uppgift

Jag Pa R.Ellström 22-9620 hundenheter biträder i aktuellt ärende och rör mig i området / söker tillsammans med tjänstehunden.

När jag är invid Bergslagsgatan nummer 6 kommer det en allmänhet som har anträffat en halslänk liggandes på gatan. Personen överlämnar halskedjan till mig och den säkras och tas i beslag. Jag Pa Ellström fotar platsen där halskedja ska ha anträffats, bifogas i ärendet som externt dokument tillsammans med karta.

Jag noterar även att personen som anträffat kedjan håller den med bara sina händer och då utan handskar.

Halskedjan lämnas in för teknisk undersökning och då för att säkra DNA. Ingen begäran skriven av mig Pa Ellström.

Kontaktuppgifter till upphittare Anders- [REDACTED].

Tillägg till ovan var att Anders sambo/ fru anträffat kedjan tidigt på morgonen då hon lämnade bostaden. Tolk kan behövas.

//Pa R.Ellström



**Polisen**

**SEKRETESS**

174

**Fotografi(er)**  
Bilder ( upphittad halskedja) BG 847 36

Signerat av

Signerat datum

Enhet  
Polisregion Bergslagen, Utredningsjour 1 PO Värmland

Diariernr  
5000-K768844-25

Originalhandlingens förvaringsplats

Datum  
2025-07-13

Tid  
12:59

Involverad personal

Rickard Ellström

Funktion

Uppgiftslämnare



**Polisen**

Datum  
2025-07-13

Diarienummer  
5000-K768844-25

# Bildbilaga

## ANTECKNINGAR

Bilder till ärendet.



1. Visar vart aktuell kedja ska ha anträffats. Fotot taget i västlig riktning. BG 84736



2. Visar vart halskedjan ska ha anträffats. Fotot tagit på baksidan av Maxim. BG 84736



**Polisen**

Datum  
2025-10-29

Diarienummer  
5000-K768844-25

# Bildbilaga

## ANTECKNINGAR

Foton på halskedja BG84736-1 upphittad på Bergslagsgatan 6, Karlstad 2025-07-13.



1. Bild på aktuell halskedja. BG84736



2.



3.

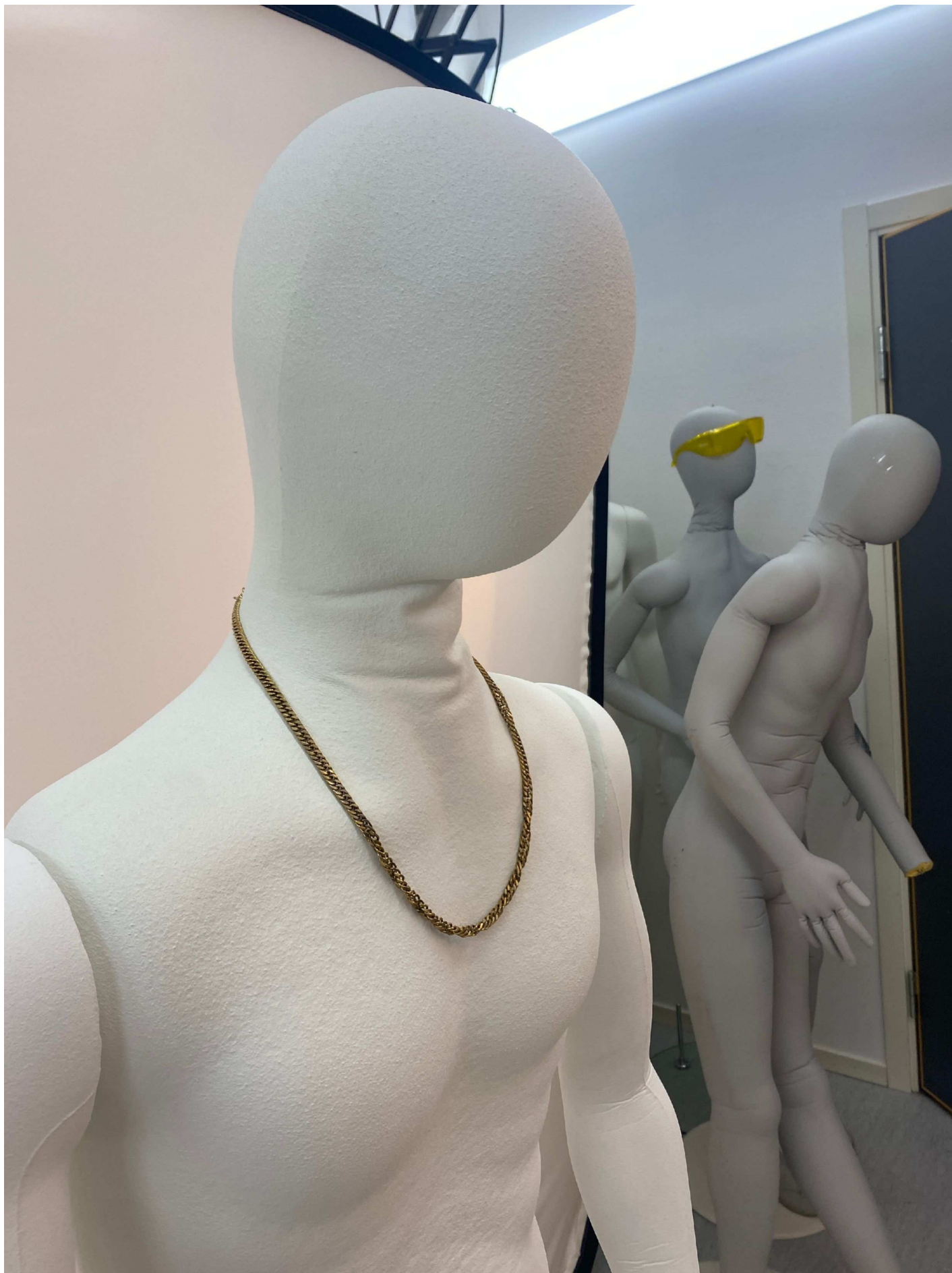

4.

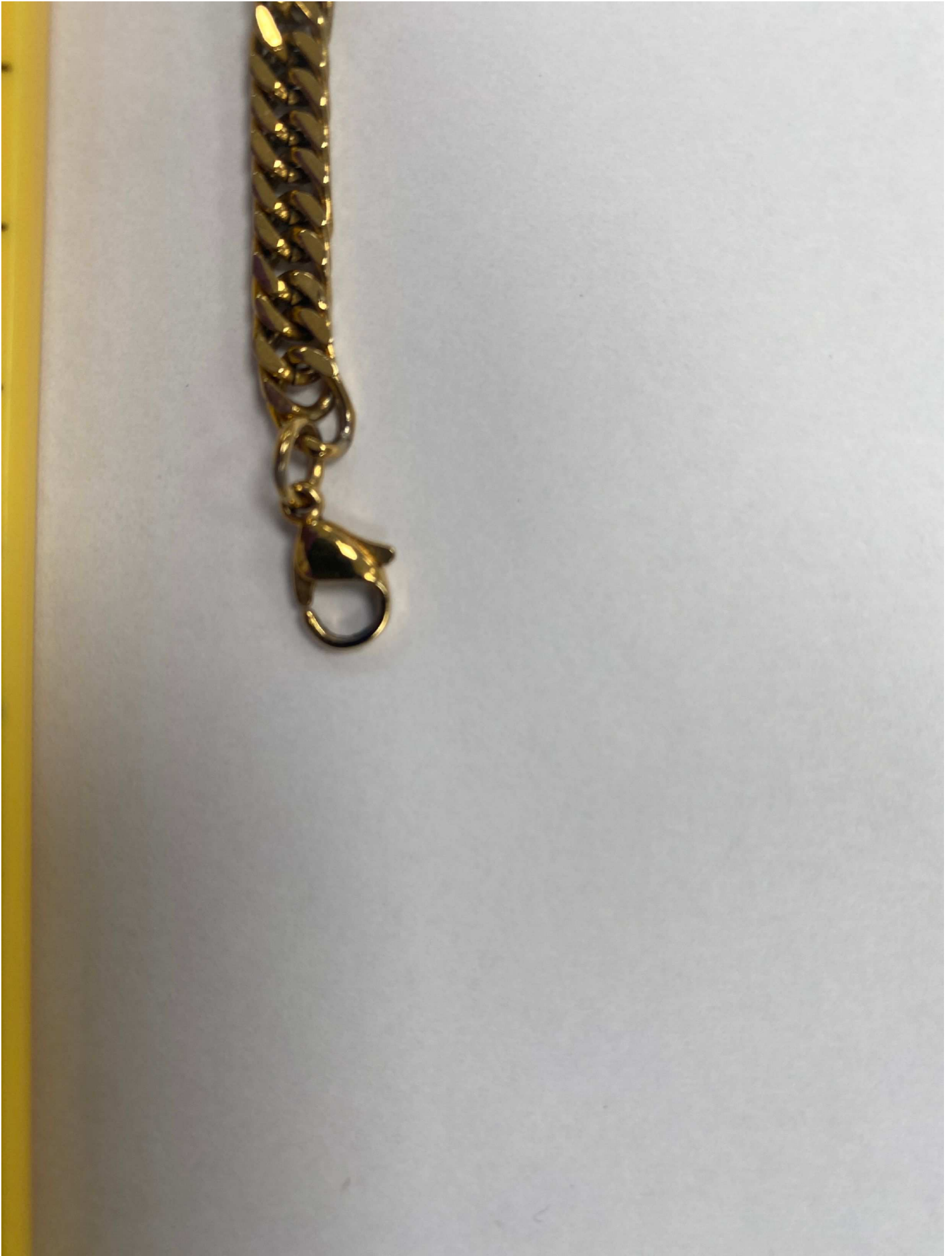

5.



6.



7.

Foton på Anton Josefsson, 2025-07-12



Skärmlapp från övervakningsfilm, Stockholms Central, spår 12.

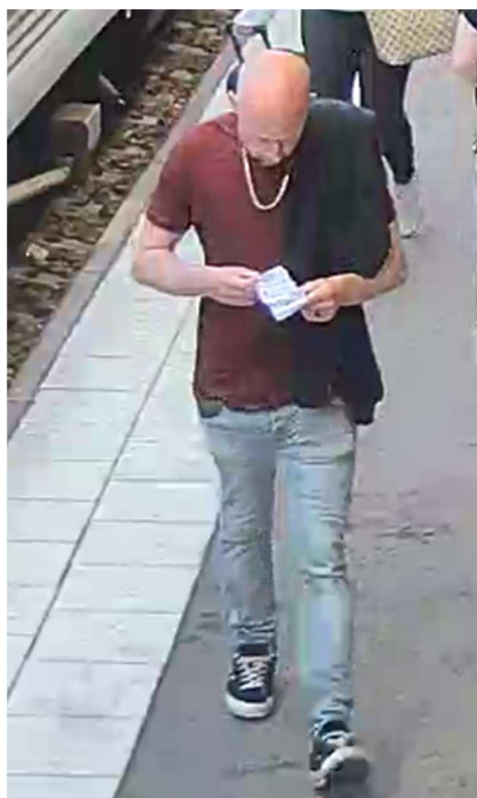

*Skärmlapp från övervakningsfilm, Stockholms Central, spår 12. 2025-07-12 kl 17:54.*



*Foto på Anton taget 2025-07-12 i Karlstad, bilden är från Sven Larssons telefon, BG89945-1. Bilden något beskuren i överkant.*



**Polisen**

Datum  
2025-11-05

Diarienummer  
5000-K768844-25

# Bildbilaga

## ANTECKNINGAR

Foton på övervakningskamera Långgatan 56, Karlstad, tagna av patrull på plats 2025-07-13.



1. Långgatan 56.  
Övervakningskamera.

PA Hedelin



2. Långgatan 56.  
Övervakningskamera.

PA Hedelin



3. Långgatan 56.  
Övervakningskamera.

PA Hedelin



4. Långgatan 56. Hemma hos Ulf Hansson.  
Bild på skärm för övervakningskamera. Visar vad kameran täcker in.

PA Hedelin



Polisen

SEKRETESS

193

PM

Kontroll tidsstämpel Långgatan

Signerad av

Signerad datum

Enhet  
Polisregion Bergslagen, Grova brott 1 PO Värmland

Diariernr  
5000-K768844-25

Uppgiftslämnare Claes Malmsten	Datum 2025-07-29	Tid 08:34
Beslag verkställt Nej	Material för analys Nej	

Mottaget	Mottaget datum	Tid
Sätt på vilket uppgift lämnats		
Upprättad av Claes Malmsten		

Uppgiften avser

Uppgift

I övervakningsfilm från Långgatan 56 ses det första blåljuset reflekteras i ett fönster vid 04:38:38.

Enligt Händelserapport från Regionledningscentralen (RLC) sätter sig patrull 22-9120 på plats 04:38:44.

Vid 04:38:44 ses polisen på radioplats springa in i bild.

Slutsatsen blir att det finns en möjlig differens mellan övervakningskamerans tidsangivelse och polisens system på någon eller ett par sekunder, givet att det är radiooperatören som sätter patrullen på plats och inte föraren.

På övervakningsfilmen ses PIC Persson från 22-9300 komma in i bild kl. 04:40:04.

Enligt Händelserapport från RLC skickar 22-9300 "Påbörjat uppdrag" kl. 04:40:08.

Detta stöder antagandet att tidsangivelsen på filmen överensstämmer med verklig tid, möjligen med någon sekunds differens.



Polisen

SEKRETESS

194

PM

Övervakningsfilm från Långgatan 56

Signerad av

Signerad datum

Enhet  
Polisregion Bergslagen, Grova brott 1 PO Värmland

Diariernr  
5000-K768844-25

Uppgiftslämnare	Datum	Tid
Claes Malmsten	2025-07-13	20:08
Beslag verkställt Nej	Material för analys Nej	

Mottaget	Mottaget datum	Tid
Sätt på vilket uppgift lämnats		
Upprättad av Claes Malmsten		

Uppgiften avser

Uppgift

Övervakningsfilm har hämtats in från Långgatan 56.

Klockan 03:16 idag ses en V70 släppa av Torbjörn Tolén (631017-5911) vid hans bostad på Långgatan 56 och sedan fortsätta i riktning söder ut mot Maxim.

Klockan 03:24:10 ses, vad som kan vara samma, V70 passera Långgatan 56 återigen i riktning söderut.

Klockan 03:27:11 Torbjörn ses lämna sin bostad och viker vänster på Långgatan i riktning mot Maxim.

Klockan 03:53 kommer Torbjörn hem igen.

Klockan 03:54:32 ses en ung vuxen passera i riktning norrut pratandes i telefon.

Klockan 03:59:45 passerar en man på elspark i riktning norrut.

Klockan 04:07:30 ses en okänd man passera för att sedan stanna upp och verka tveka om han ska vända tillbaka men ändrar sig och fortsätter gå norrut.

Klockan 04:10:35 ses Anton komma in i bild och falla ihop på den plats han sedan hittas av förbipasserande.

Klockan 04:24:52 passerar blåaktig Volvo V70 som saktar ner vid kroppen för att sedan fortsätta sin färd mot Magasinsgatan och där svänga höger. Bilen förmodas vara XZM216 med bilens ägare som förare.

Klockan 04:32:27 ses första vittnet närma sig kroppen.

Klockan 04:38:38 ses första polis komma på plats.



Polisen

SEKRETESS

195

PM

Granskning: Långgatan 56 kl 20:15-0600

Signerad av

Signerad datum

Enhet

Polisregion Bergslagen, Grova brott 1 PO Värmland

Diarienum

5000-K768844-25

Uppgiftslämnare

Claes Malmsten

Datum

2025-08-29

Tid

10:13

Beslag verkställt

Nej

Material för analys

Nej

Mottaget

Mottaget datum

Tid

Sätt på vilket uppgift lämnats

Upprättad av

Claes Malmsten

Uppgiften avser

Uppgift



Polisen

SEKRETESS

199

PM

lakttagelse på Lambergets Thai, Karlstad

Signerad av

Signerad datum

Enhet

Polisregion Bergslagen, Grova brott 1 PO Värmland

Diarienum

5000-K768844-25

Uppgiftslämnare D2MD-2PZ7	Datum 2025-07-23	Tid 05:32
Beslag verkställt Nej	Material för analys Nej	
Inträffat på Adress	Inträffat mellan 2025-07-13	18:51
	och 2025-07-13	19:45
Platsbeskrivning		

Mottaget	Mottaget datum	Tid
Sätt på vilket uppgift lämnats		
Upprättad av D2MD-2PZ7		

Uppgiften avser

Uppgift

Jag hade jobbat 17-04 och sedan beordrats på övertid på misstänkt mord på Långgatan i Karlstad till efter 10.15. Efter att jag sovit åker jag för att äta på Lambergets Thai på Tulegatan i Karlstad.

Efter en stund klockan 18.51 kommer Patrik "Phatten" Karlsson åkande på någon form av elcykel/elmoped med kvinnligt sällskap, troligtvis Stephanie Nilsen men att det är hon kan jag inte säga med hundra procents säkerhet. De sätter sig vid ett bord på uteserveringen.

Patrik är klädd i ett ljus grönt linne och camofärgade cargo-shorts. Stephanie har en rosa pösig tröja med luva och vita shorts.

Patrik ringer ett kort telefonsamtal som är mycket lågmält och samtalet avslutas ca: 19.05. Jag upplever det som att Patrik ser ut att vara bekymrad över något.

Kort därpå ringer Patriks telefon och han har ett nytt kort samtal som avslutas 19.09.

19.18 ansluter Peter Bucht och Jennifer Johansson. Peter har en svart t-shirt med rött och vitt tryck på ryggen där det står "The North face" och mönstrade shorts. Jennifer har en starkt röd eller orange-röd överdel och ljusa byxor.

Samtidigt stannar UBM113 intill uteserveringen med Jennifers mamma Therese Johansson bakom ratten och Jennifer samtalar med sin mamma en kort stund på gatan. Jennifer ansluter sedan till de andra vid bordet.

Patrik och Peter sitter snett mitt emot varandra på varsin sida av bordet. Det pratas tyst mellan dem och flera gånger lutar de sig mot varandra och viskar.

Patrik skickar även vid ett tillfälle sin telefon under bordet och Peter tittar på skärmen under bordet på något. Peter skickar sedan tillbaka telefonen under bordet till Patrik.

Peter och Jennifer sitter först och väntar som att de skulle beställa mat men plötsligt kl. 19.35 reser sig hela sällskapet och lämnar restaurangen. Bara Patrik och Stephanie har ätit. De lämnar till fots och går söderut längs Engholmsgatan. Kvinnorna går iväg ca 30 m före Patrik och Peter som går själva och pratar bakom.

Kort stund efter kommer BRP92F körande förbi norröver med vad som eventuellt är Peter men han har hjälm med mörkt visir och har satt på sig en långärmad tröja så denna iakttagelse är inte hundra procentig. Efter ytterligare en stund kommer samma mc körande tillbaka åt motsatt håll.

Känslan är att Patrik och Peter vid tillfället som beskrivs ovan kan ha diskuterat något kring nattens händelser på Herrhagen.













**Polisen**

**SEKRETESS**

206

# Fordonsuppgift

XZM216

Signerad av

Signerad datum

Diariernr

Enhet

Polisregion Bergslagen, Grova brott 1 PO Värmland

5000-K768844-25

## Fordonsuppgifter

Registreringsnummer <b>XZM216</b>	Chassinummer/Ramnummer/Tillverkningsnummer <b>YV1SW694272629133</b>	Fordonsår <b>2006</b>
Fordonsslåg <b>Personbil</b>	Fabrikat/modell <b>Volvo s + v70</b>	Färg <b>Blå</b>
Nationalitet <b>Sverige</b>	Försäkringsbolag <b>Lfvärm</b>	
Datum hämtat från Vägtrafikregistret <b>2025-07-16 16:38</b>	Personlig skylt	



**Region Bergslagen**  
**Forensiska sektionen Värmland**  
Box 1804  
701 18 ÖREBRO

Datum  
2025-07-22

Diarienummer  
K768844-25  
5701/40668-25

## Protokoll över fordonsundersökning

### Inledande uppgifter

Undersökningen begärd av: Peter Forsman, Grova brott 1 PO Värmland

Anledning till undersökningen: Anmälan om mord. Undersöka bilen i syfte att söka spår och annat som har koppling till brottet.

Undersökningsansvarig: Christer Dahlgren, kriminaltekniker under utbildning  
Medundersökare: Louise Larsson, kriminaltekniker

Plats och tider för undersökningen: Undersökningen påbörjades den 16 juli 2025 kl. 10:15 och avslutades samma dag kl. 13:45.

Avspärning och bevakning: Ej tillämpligt.

Övrig information: Känt innan undersökningen var att under natten den 13 juli 2025 vid 04-tiden blev en man av okänd anledning liggande på vägbanan på Långgatan i Karlstad. Cirka 30 minuter senare anlände blåljuspersonal och mannen identifierades och konstaterades avliden.

Genom utredningsåtgärder framkom att föraren av pb XZM216 saktat in och passerat den liggande mannen på vägbanan cirka 20 minuter innan blåljuspersonalen anlände till platsen utan att vidta några åtgärder. Vidare framkom att bilen tidigare under natten befunnit sig på Långgatan.

I protokollet finns ett urval av de bilder som tagits i samband med platsundersökningen. Bilderna i protokollet kan vara korrigerade gällande exponering, färgbalans, kontrast, beskärning och storlek. Samtliga bilder (i original) finns lagrade i Filer inom polisen (FILIP).

BG eller SM med efterföljande numrering hänvisar till den materialmärkning beslaget (BG) eller spårmaterial (SM) har i materialförteckningen i slutet av detta protokoll.

Beslag och spårmaterial som bedömts vara av betydelse presenteras med text och bild i protokollet och benämns BG (beslag) eller SM (spårmaterial) med efterföljande numrering.

**Fordonsuppgifter**

Registreringsnummer: XZM216

Land/landskod: Sverige

Fordonstyp: Personbil

Fabrikat, årsmodell, färg: Volvo V70, 2006, blå

Chassinummer: YV1SW694272629133

Vägmätarställning: 458300

Trippmätare:

Registrerad ägare: Oliver Frisk, [REDACTED]  
[REDACTED]  
[REDACTED] Karlstad



Figur 1. Bilen XZM216.

## lakttagelser och undersökningar

Vid förarplatsen spårsäkrades öppningshandtaget till dörren, växelspaken samt ratten, för dna-analys (SM11446-(2-5)).

På utsidan av sidorutan på förardörren spårsäkrades en besudling för dna-analys (SM11446-1).



Figur 2. Förarplatsen, där de vita pilarna markerar var spår för dna-analys (SM11446-(2-5)) säkrats.

Vid den främre passagerarplatsen spårsäkrades ett område ovanför handskfacket på instrumentpanelen, öppningshandtaget till dörren samt drickytan på en pet-flaska (SM11446-14) som låg på golvet för dna-analys (SM11446-(6-8)).

I passagerarstolen låg en vit handduk. Inget av intresse för utredningen iaktogs på handduken.



Figur 3. Främre passagerarplatsen, där de vita pilarna och den svarta pilen markerar var spår för dna-analys (SM11446-(6-8)) säkrats.

I sätet på passagerarplatsen höger bak låg en vit och grön handduk. Inget av intresse för utredningen iakttogs på handduken.

På golvet låg ett vitt kuvert och en pappersbit som bedömdes utgöra en del av en förpackning.

I en ficka på baksidan till den främre passagerarstolen fanns en 33 cl blå ölburk (SM11446-15) med vätska som bedömes vara öl. Ölburkens drickyta spårsäkrades för dna-analys (SM11446-10).

Öppningshandtaget till dörren spårsäkrades för dna-analys (SM11446-9).



Figur 4. Passagerarplatsen höger bak, där de vita pilarna visar placeringen av ölburken (SM11446-15) samt var spår för dna-analys (SM11446-(9-10)) säkrats.

I sätet på passagerarplatsen vänster bak låg en ljusgrön handduk. Inget av intresse för utredningen iakttoogs på handduken.

På golvet låg ett ljusblått spännband och under förarstolen låg en grön 33 cl ölburk. Drickytan på ölburken spårsäkrades för dna-analys (SM11446-13)

Öppningshandtaget till dörren och ett område på baksidan av förarstolens nackstöd spårsäkrades för dna-analys (SM11446-(11-12))



Figur 5. Passagerarplatsen vänster bak, där de vita pilarna markerar var spår för dna-analys (SM11446-(11-12)) säkrats.

I bagageutrymmet fanns en resväska, kläder, skor, en grön kasse med handdukar, en röd kasse med ölburkar, en dunk, en vit och svart filt, pet-flaskor och tomburkar. Inget av intresse för utredningen iaktogs.



Figur 6. Bagageutrymmet.

## Undersökningsmetoder

- En forensisk ljuskälla användes för att söka efter biologiska spår.
- IR-kamera användes för att söka efter blodbesudlingar.
- Vid förprovning av blodförekomst har Leukomalakitgrönt använts.

## Sammanställning av undersökningar och resultat

- I kupén spårsäkrades följande platser för eventuellt dna:
  - Växelspaken och ratten (SM11446-(3-5)).
  - Öppningshandtagen på dörrarna (SM11446-(2, 7, 9, 11)).
  - Drickyrtorna på två ölburkar och en pet-flaska (SM11446-(8, 10, 13)).
  - Baksidan på nackstödet till förarstolen (SM11446-12).
  - Instrumentpanelen vid främre passagerarplats (SM11446-6).
  - Besudling på förardörrens sidoruta (SM11446-1).
- En petflaska (SM11446-14) säkrades på golvet vid främre passagerarplatsen.
- En blå ölburk (SM11446-15) säkrades i fickan på baksidan till den främre passagerarstolen.

## Analys och slutsats

Det som iaktogs vid undersökningen ger inte tillräckligt underlag för att kunna dra några slutsatser.

**Materialförteckning****Beslag**

Materialmärke	Beskrivning	Platsbeskrivning	Tillvarataget av
2025-5000-BG84835-2	Personbil	OKQ8 Säffle	Sofie Pettersson, Anders Johansson
2025-5000-BG84835-3	Bilnyckel	Oliver hade bilnyckel på sig i samband med HÄFÖ	Sofie Pettersson, Anders Johansson

**Jämförelseprov**

Materialmärke	Förnamn	Efternamn	Misstänkt
5701/40668-25/J001	Anton Erik	Josefsson	Nej
5701/40668-25/J002	Oliver Karl Sixten Emanuel	Frisk	Nej

**Spårmaterial**

Materialmärke	Beskrivning	Platsbeskrivning	Säkrat av
2025-5000-SM11446-1	Eventuellt sekret säkrat på tops	Utsidan sidorutan vid förarplatsen.	Christer Dahlgren
2025-5000-SM11446-2	Eventuellt sekret säkrat på tops	Förardörrens insida, öppningshandtaget.	Christer Dahlgren
2025-5000-SM11446-3	Eventuellt sekret säkrat på tops	Växelspak.	Christer Dahlgren
2025-5000-SM11446-4	Eventuellt sekret säkrat på tops	Ovansidan på ratten.	Christer Dahlgren
2025-5000-SM11446-5	Eventuellt sekret säkrat på tops	Undersidan på ratten.	Christer Dahlgren
2025-5000-SM11446-6	Eventuellt sekret säkrat på tops	Instrumentpanelen höger fram.	Christer Dahlgren
2025-5000-SM11446-7	Eventuellt sekret säkrat på tops	Passagerardörren höger fram (insidan)öppningshandtaget.	Christer Dahlgren
2025-5000-SM11446-8	Eventuellt sekret säkrat på tops	Drickytan på PET-flaska som låg på golvet vid passagerarplatsen höger fram.	Christer Dahlgren
2025-5000-SM11446-9	Eventuellt sekret säkrat på tops	Öppningshandtaget på passagerardörren höger bak, insidan.	Christer Dahlgren

Material- märkning	Beskrivning	Platsbeskrivning	Säkrat av
2025-5000- SM11446-10	Eventuellt sekret säkrat på tops	Drickytan på ölburk (Pripps blå) som satt i ett fack på den högra passagerarstolens baksida (åtkomlig från passagerarplatsen höger bak).	Christer Dahlgren
2025-5000- SM11446-11	Eventuellt sekret säkrat på tops	Öppningshandtaget på vänster baddörr, insidan.	Christer Dahlgren
2025-5000- SM11446-12	Eventuellt sekret säkrat på tops	Baksidan nackstödet på förarstolen.	Christer Dahlgren
2025-5000- SM11446-13	Eventuellt sekret säkrat på tops	Drickytan på ölburk (Carlsberg hof) som låg på golvet vänster bak.	Christer Dahlgren
2025-5000- SM11446-14	Petflaska, mineralvatten	Låg på golvet höger fram.	Christer Dahlgren
2025-5000- SM11446-15	Ölburk (Pripps blå)	Burken satt i ett fack på baksidan av passagerarstolen höger fram.	Christer Dahlgren

Inspektör Christer Dahlgren, kriminaltekniker under utbildning



Polisen

SEKRETESS

215

## Hundinsats

Hundsök i bil

Signerad av

Signerad datum

Enhet

Polisregion Väst, Specialsökshundar 2 Rgn Väst

Diarienum

5000-K768844-25

Uppgiftslämnare	Datum	Tid
Martin Nordblom	2025-07-18	10:02
Beslag verkställt	Material för analys	
Nej	Nej	
Inträffat på		
Adress	Inträffat mellan	
Polismyndigheten, Örebro Box 1804 70118 Örebro	2025-07-17	17:30
Karlstad	och	
Platsbeskrivning	2025-07-17	19:00

Mottaget	Mottaget datum	Tid
Sätt på vilket uppgift lämnats		
Upprättad av		
Martin Nordblom		

Uppgiften avser

Hundsök i bil

Uppgift

### Inledande uppgifter

Undersökningen begärd av:

Paulina Forsberg, Hundbefäl i beredskap, Göteborg

Undersökare/Hundförare:

Polisassistent, Martin Nordblom Hundinstruktör 1, operativa sektionen, region Väst.

Undersökningsmetod:

Hunden Lax. Specialsökshund som är utbildad och årligen certifierad att söka efter blod, sperma och doft av avliden människa, både på land och i vatten.

### Platsbeskrivning

Platsen för sökandet är kriminalteknikernas undersökningsgarage, polishuset Karlstad. Vi är ombudade att söka igenom beslagtagna bil samt föremål som fanns inuti bilen.

### Iakttagelser och resultat

Den aktuella bilen och föremålen inuti söks igenom utan av hunden. Hunden markerar på en blå/turkos handduk. I övrigt inga fynd eller intresse av hunden.

Kriminaltekniker på plats dokumenterade och spårsäkrade den aktuella handduken.



**Polisen**

**SEKRETESS**

217

**Fotografi(er)**

**Maxim**

Signerat av

Signerat datum

Enhet

Polisregion Bergslagen, Grova brott 1 PO Värmland

Diariennr

5000-K768844-25

Originalhandlingens förvaringsplats

Datum

2025-12-11

Tid

12:14

Involverad personal

Ulrika Boman

Funktion

Uppgiftslämnare

Berättelse

Skärmlapp från film, filmad vid husrannsakan Maxim 2025-09-04.

Filmen arkiverad i Filip.

Skärmlapp från, "Film – Långgatan 46, Maxim – 2025-09-04" filmen arkiverad i Filip.

## Entré



Entrén till Maxim.

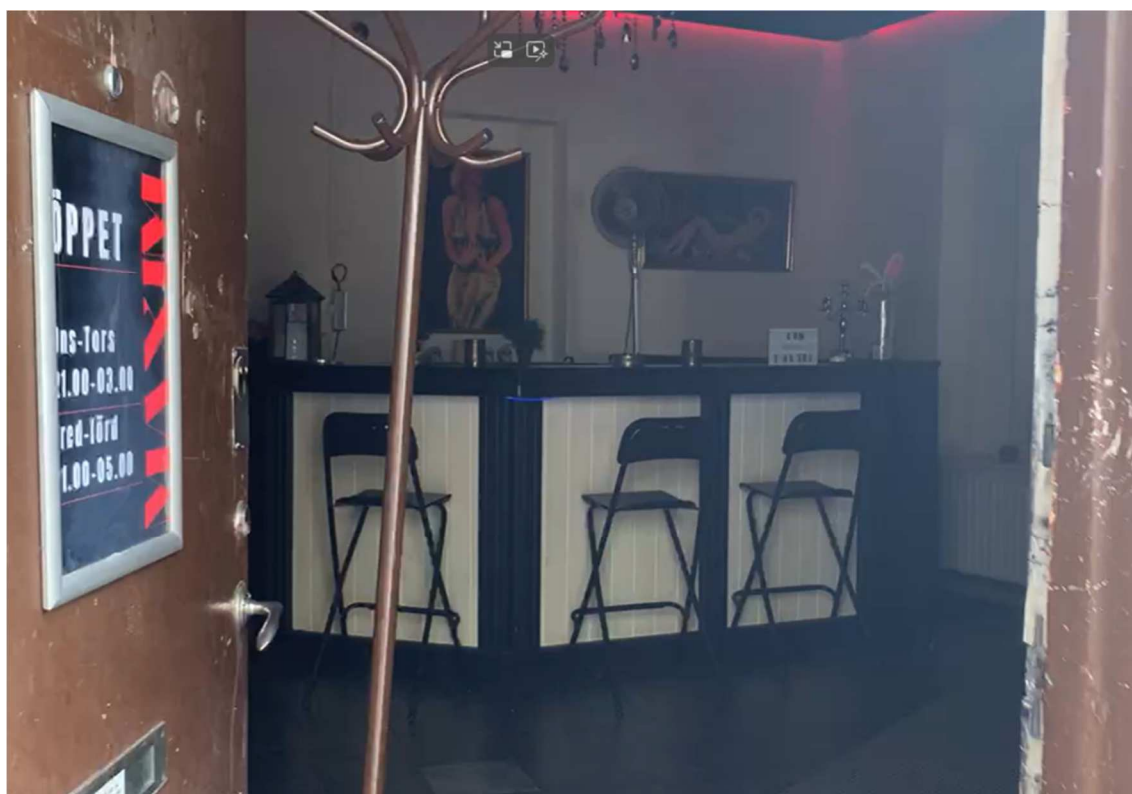

Vy rakt in i lokalen sett från entrén.

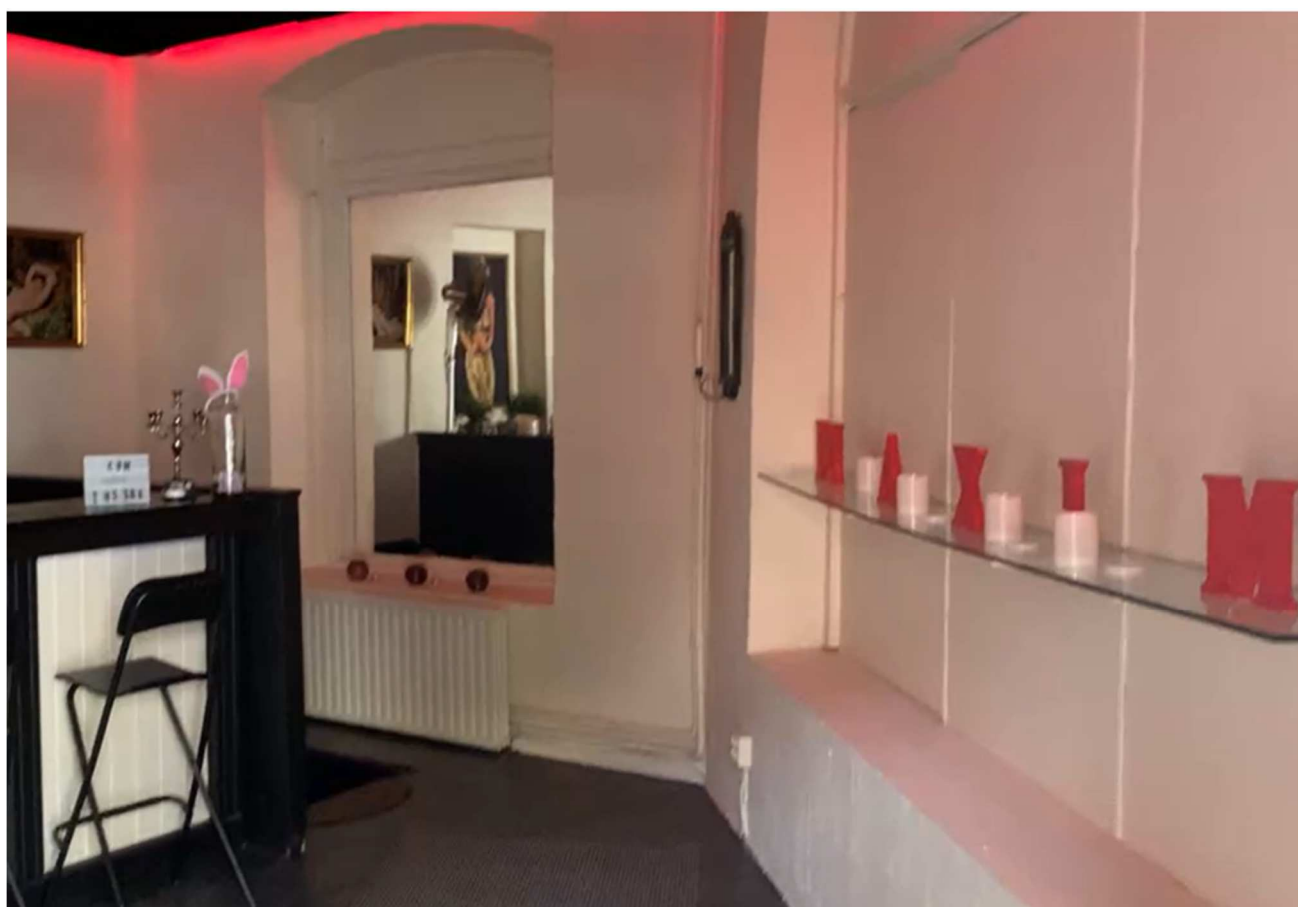

Vy till höger i lokalen, där trappan ner till källarplanet finns.

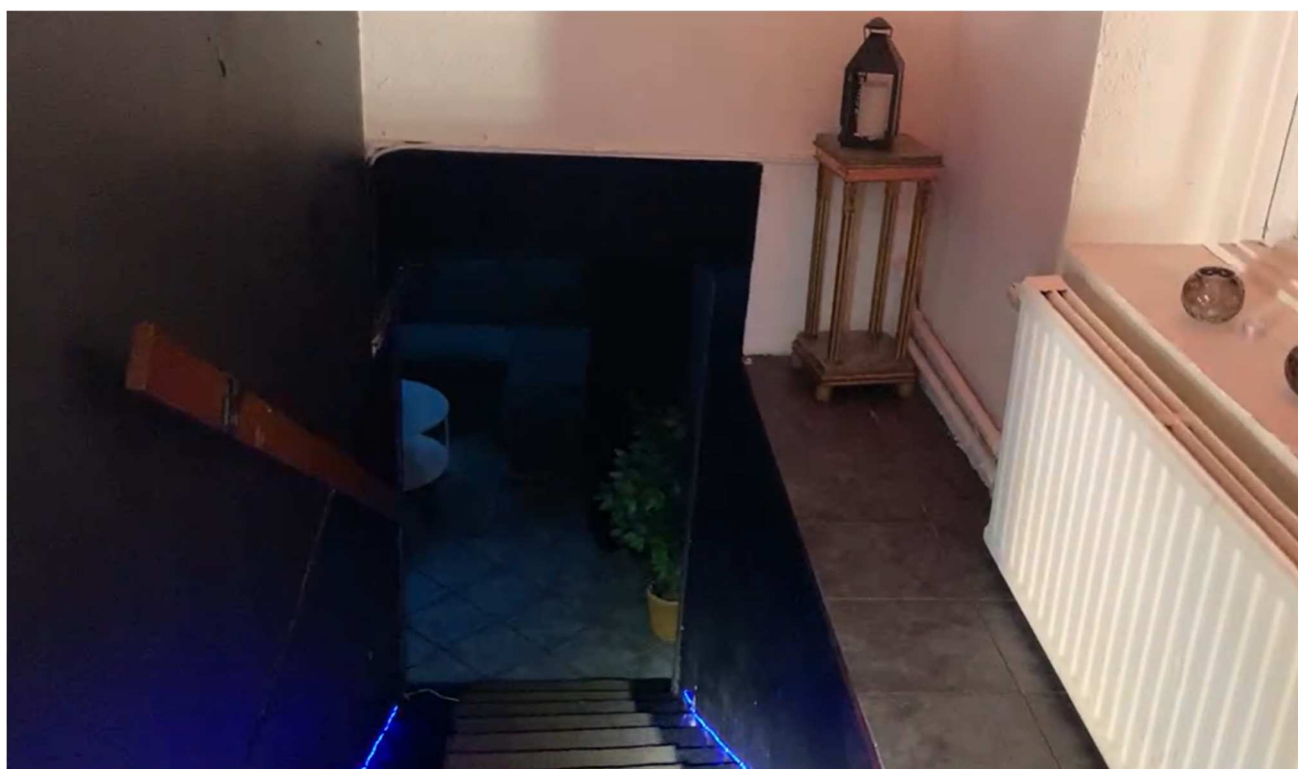

Trappan ner till källarplanet.

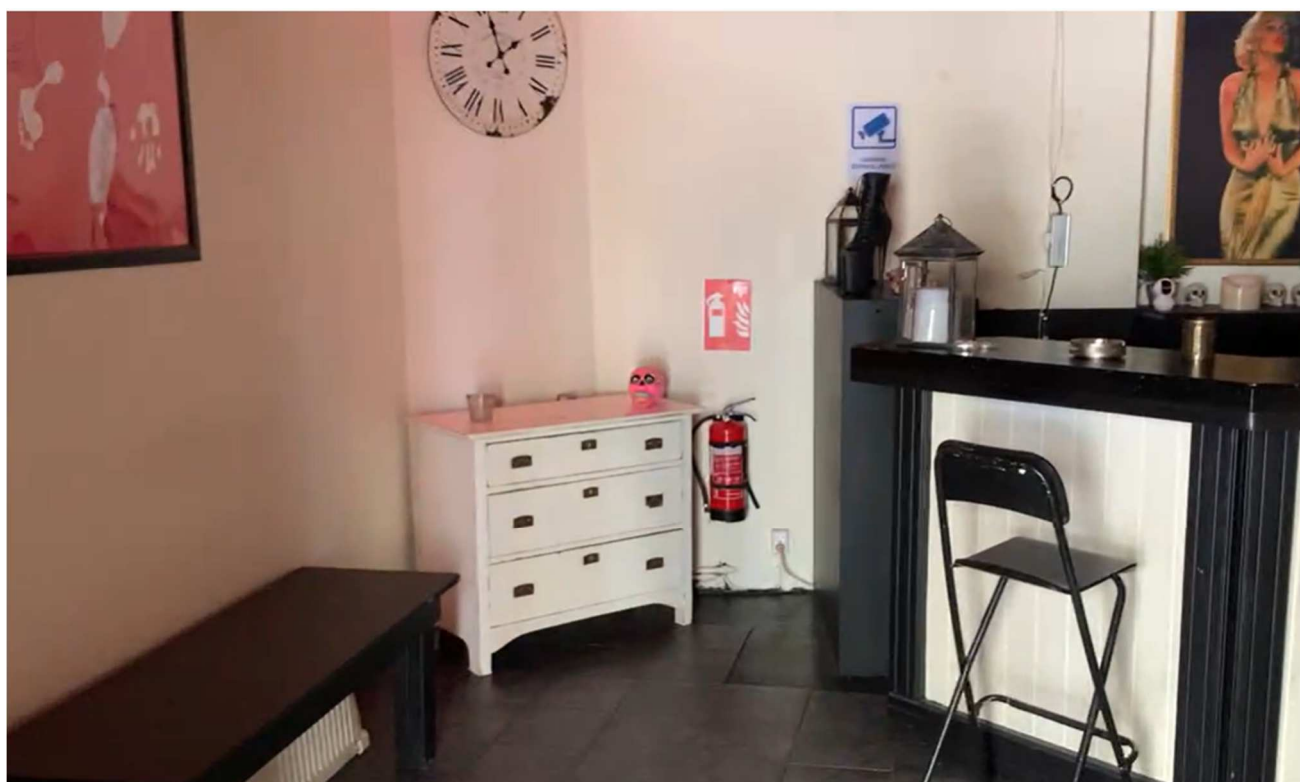

Vy till vänster i lokalen sett från entrén.

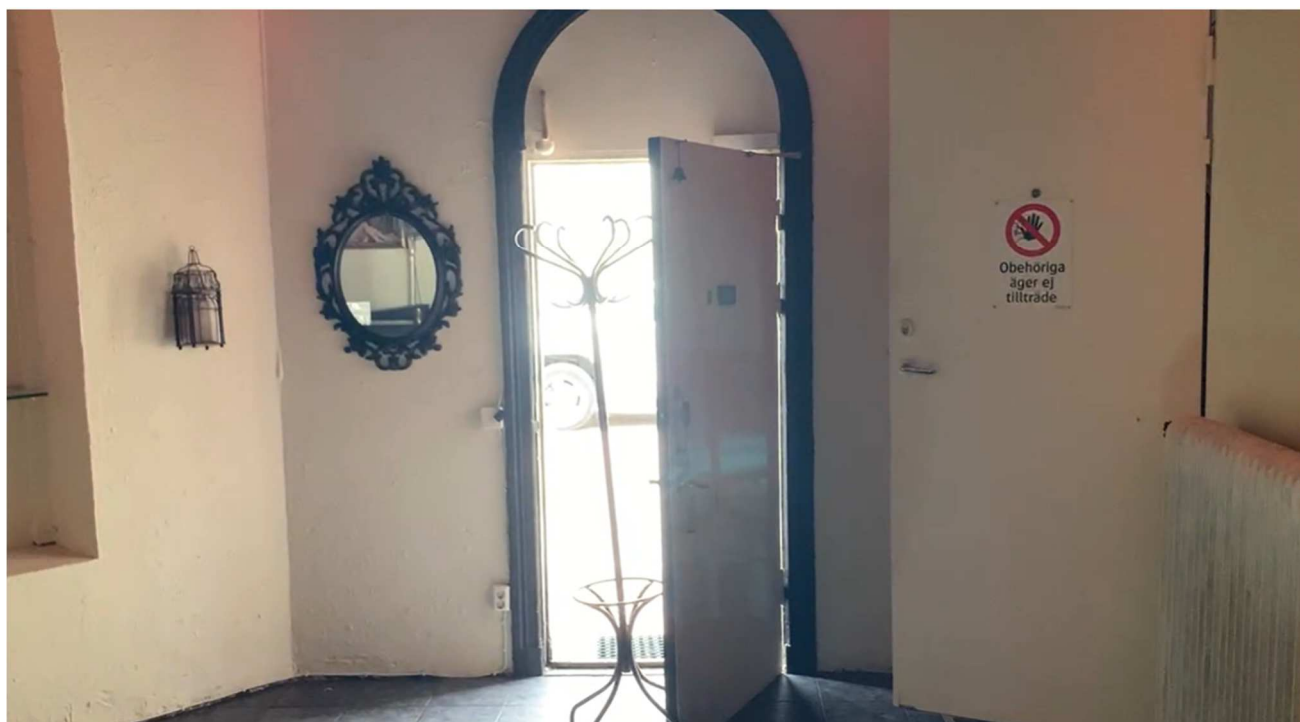

Ingången, sett inifrån lokalen, dörren till höger, leder till logen där dansarna byter om och övernattar.

## Logen



Sovavdelningen i logen.

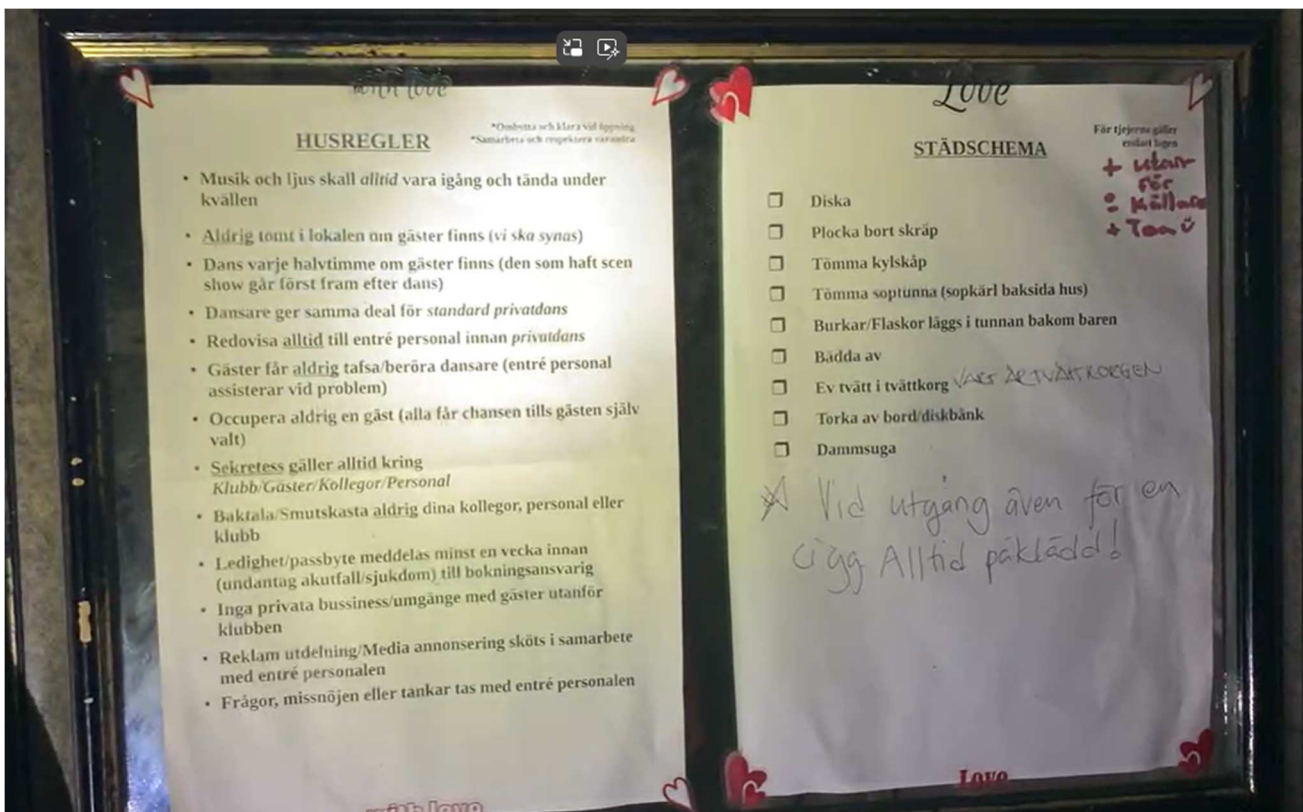

Ordningsregler uppsatta på väggen inne i logen.

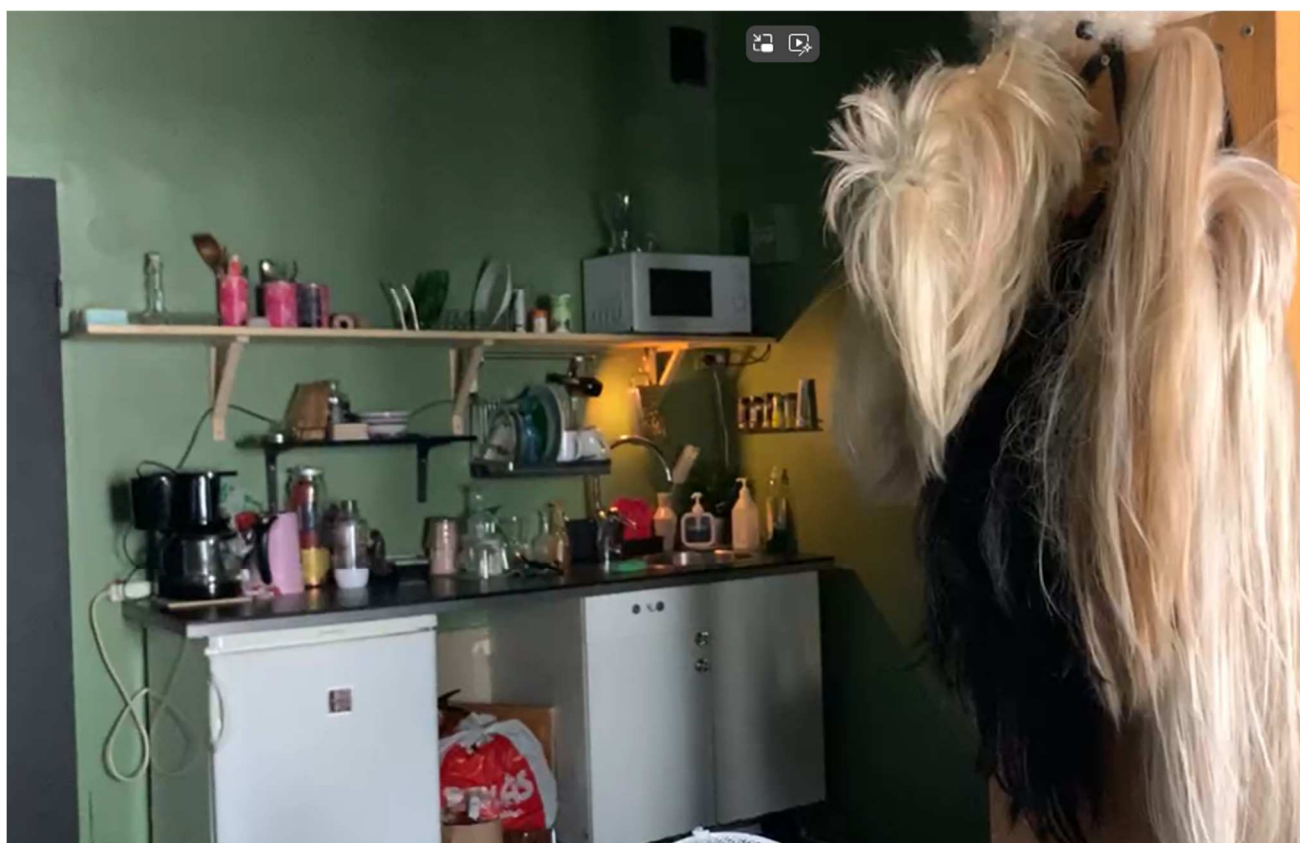

Köksavdelningen i logen.

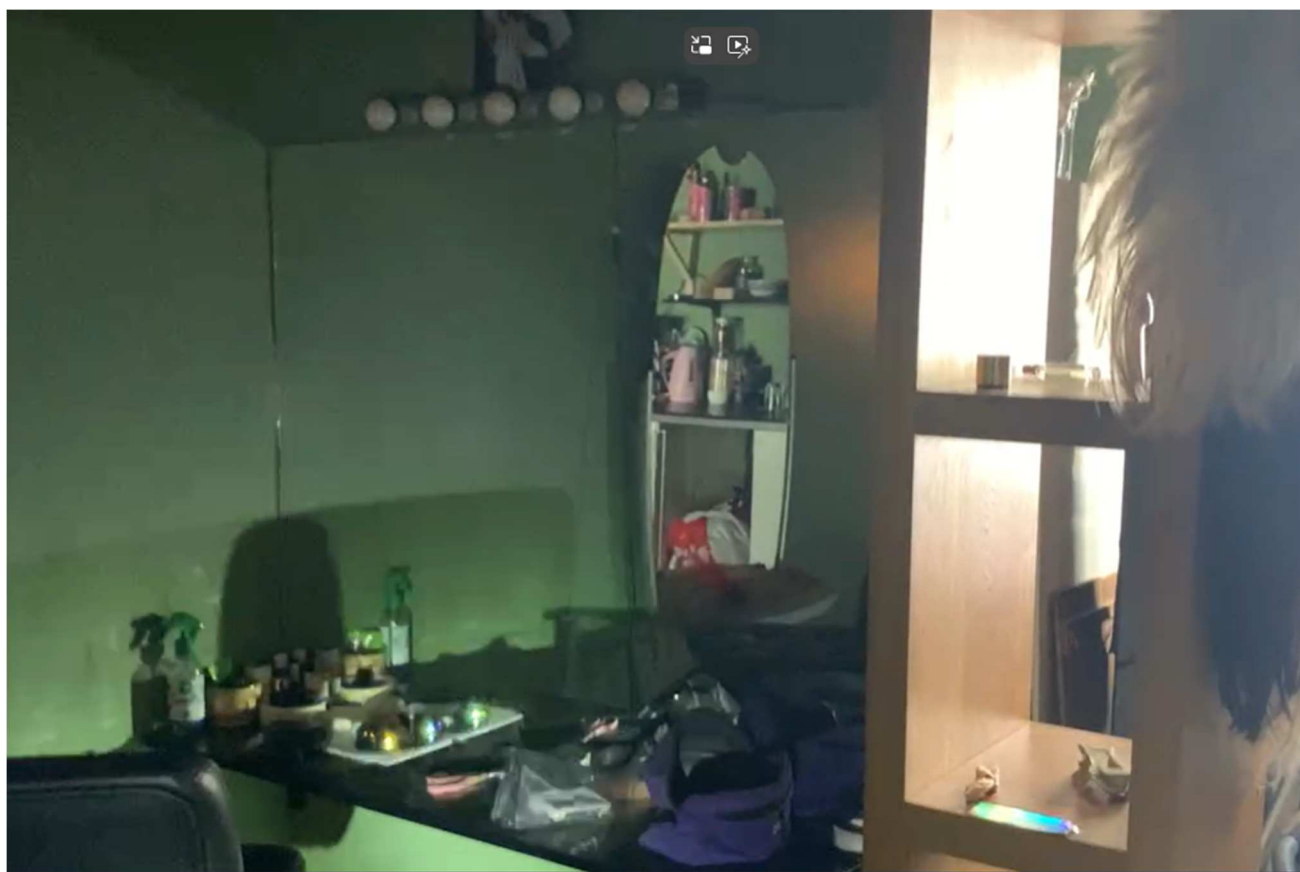

Makeup hörnan i logen.

## Källarplan



Vy från första rummet när man kommer ner från trappan, in till rummet där baren finns.



Baren.

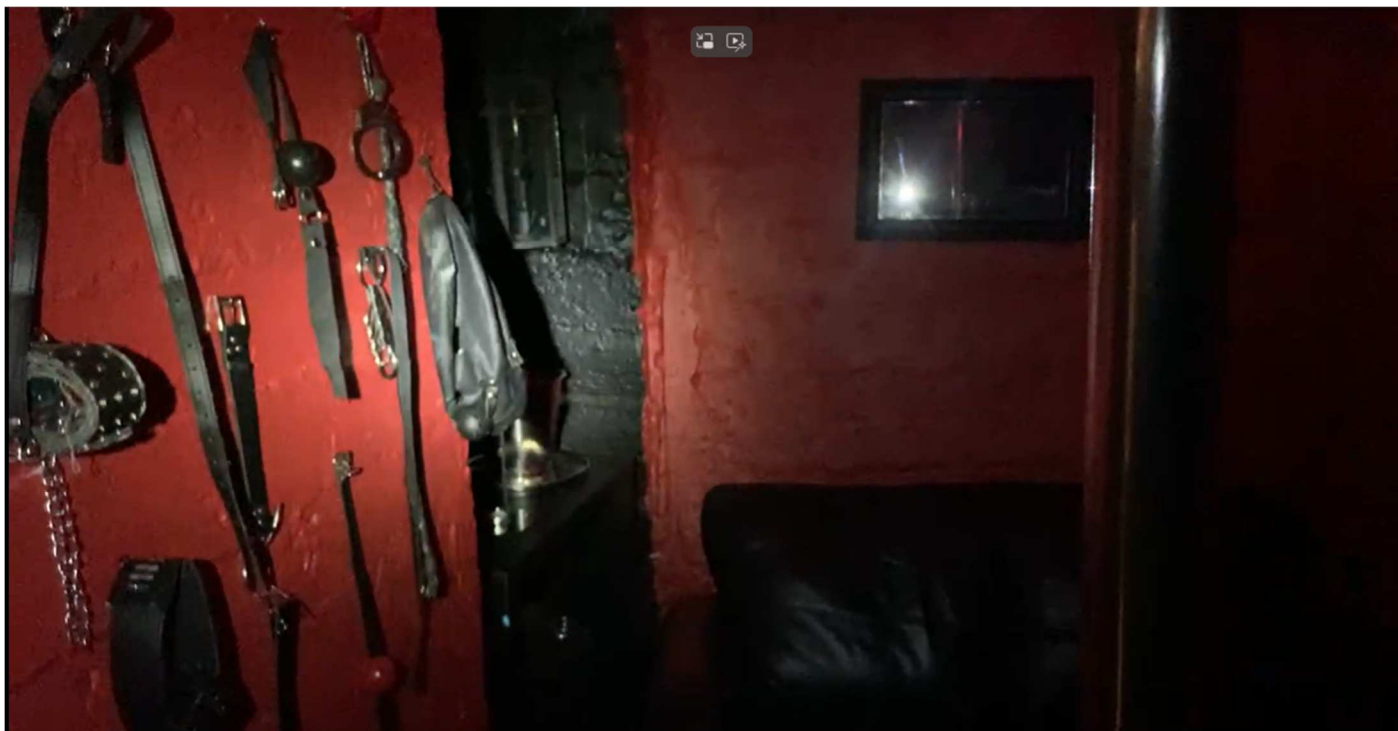

Rum för ”privatdans”, precis bredvid baren. Utöver detta rum finns ytterligare ett antal små rum med en stång som går från golv till tak.

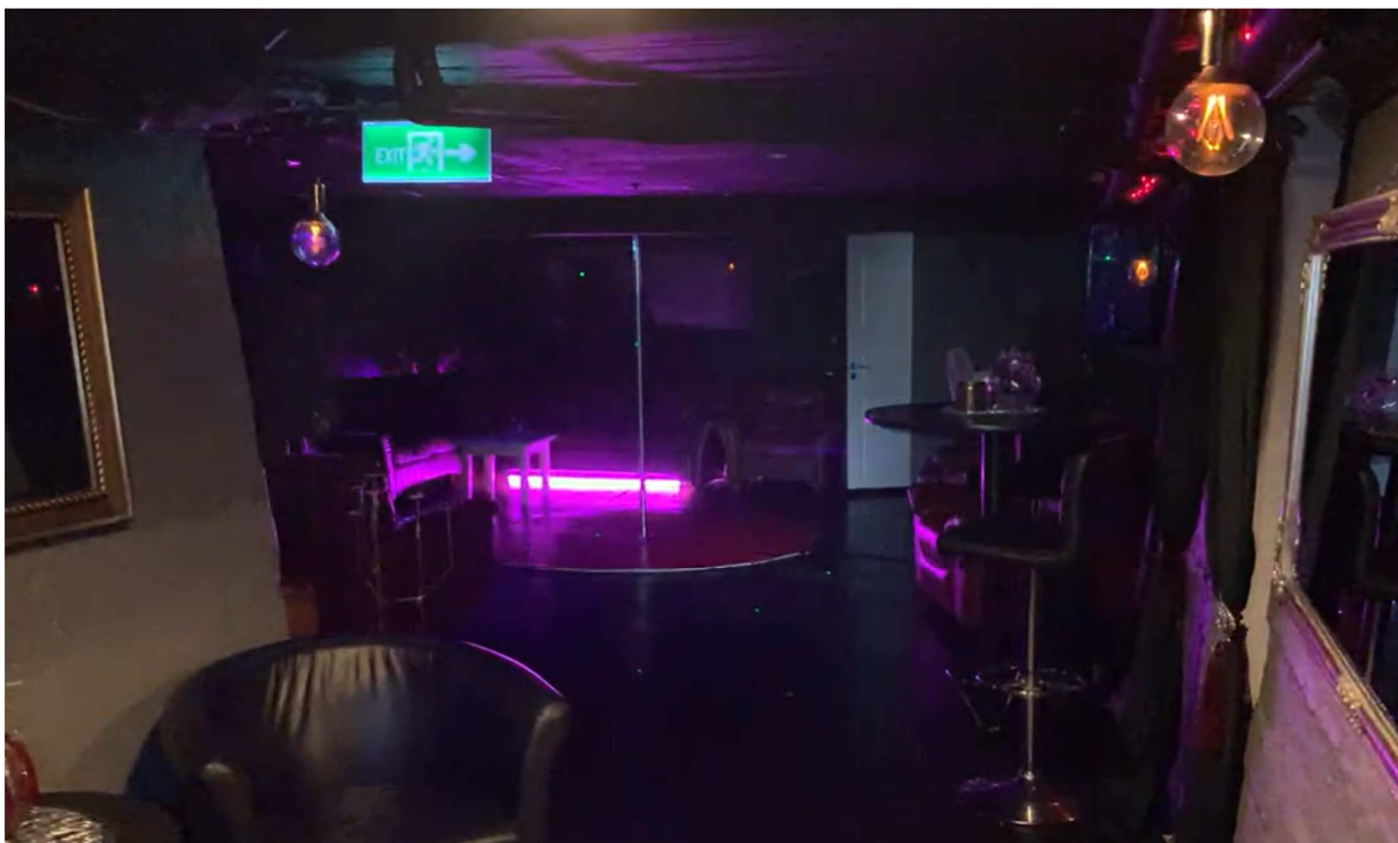

Vy från baren, vidare in i det innersta rummet med scenen, nere i källarplan.



Polisen

SEKRETESS

225

## Hundinsats

Signerad av

Signerad datum

Enhet  
Polisregion Bergslagen, BF-IGV 9 LPO Karlstad

Diarienum  
5000-K768844-25

Uppgiftslämnare Lars Jansson	Datum 2025-07-15	Tid 16:53
Beslag verkställt Nej	Material för analys Nej	

Mottaget	Mottaget datum	Tid
Sätt på vilket uppgift lämnats		
Upprättad av Lars Jansson		

Uppgiften avser  
Hundsök.(saksök efter i första hand en telefon).

Uppgift  
Tisdagen den 15 juli 2025 blev undertecknad kontaktad av utredande personal i ärendet, med anledning av att man ville att jag, tillsammans med tjänstehunden Krokasmedens Iggy, skulle söka efter i första hand en telefon inom ett begränsat område på Herrhagen, Karlstad.

Med anledning av det aktuella områdets storlek, så begränsade jag sökte till gatorna inom detsamma, och sökte således inte i någon av trädgårdarna.

Kartbild över sökandet bifogas.

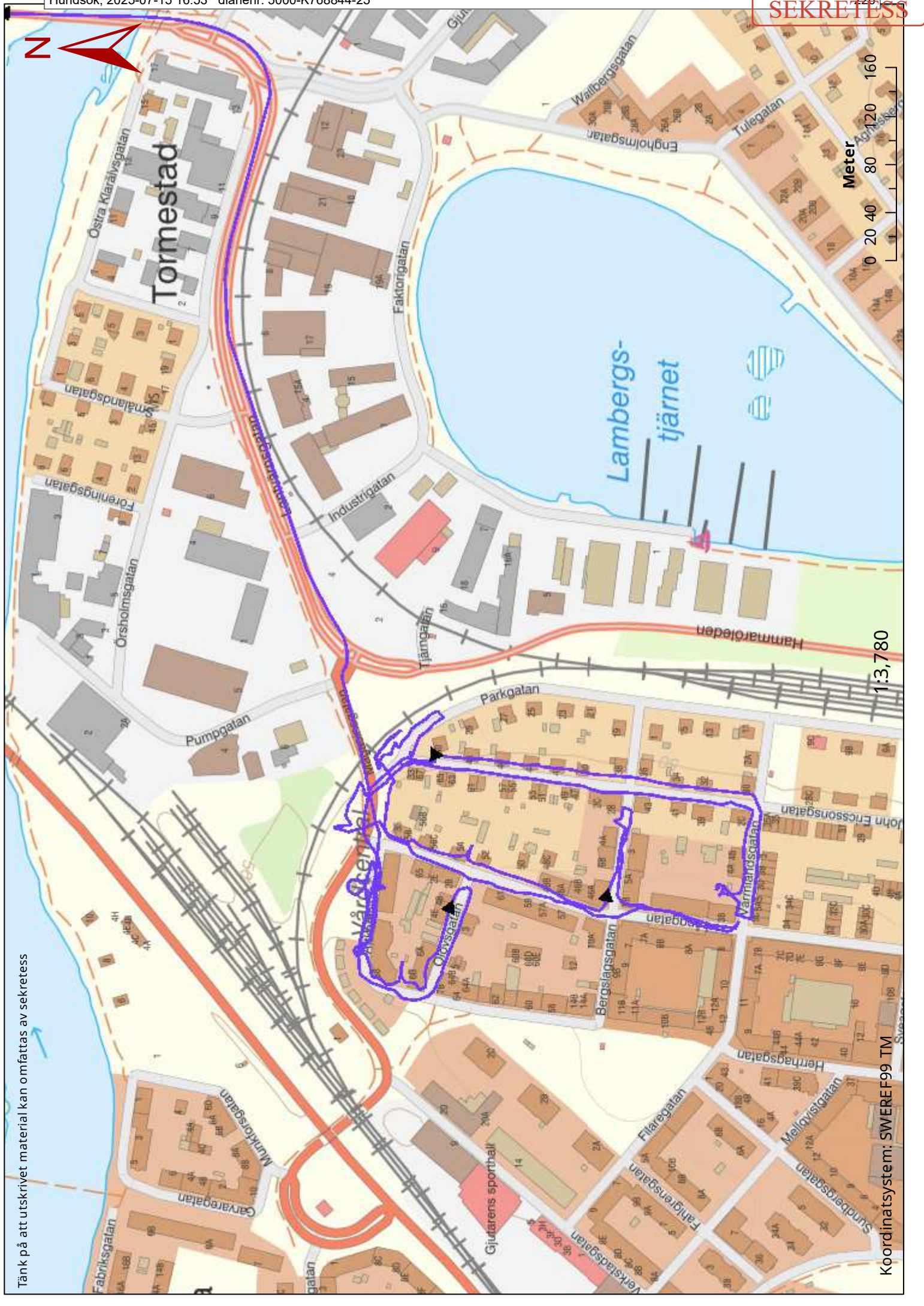

Tänk på att utskrivet material kan omfattas av sekretess

1:3,780

Koordinatsystem: SWEREF99 TM



Polisen

SEKRETESS

227

## Hundinsats

Signerad av

Signerad datum

Enhet  
Polisregion Bergslagen, BF-IGV 9 LPO Karlstad

Diariernr  
5000-K768844-25

Uppgiftslämnare Erik Frederik Axelsson Juul	Datum 2025-07-17	Tid 18:40
Beslag verkställt Nej	Material för analys Nej	

Mottaget	Mottaget datum	Tid
Sätt på vilket uppgift lämnats		
Upprättad av Erik Frederik Axelsson Juul		

Uppgiften avser  
Hundsök under natten 17/7

Uppgift  
Hundförare Frederik Juul och patrullhunden Kit sökte under natten 17/7 enligt bifogad kartbild.

Området är svårsökt med flera privata trädgårdar med staket och täta buskar.  
Inga fynd under natten.

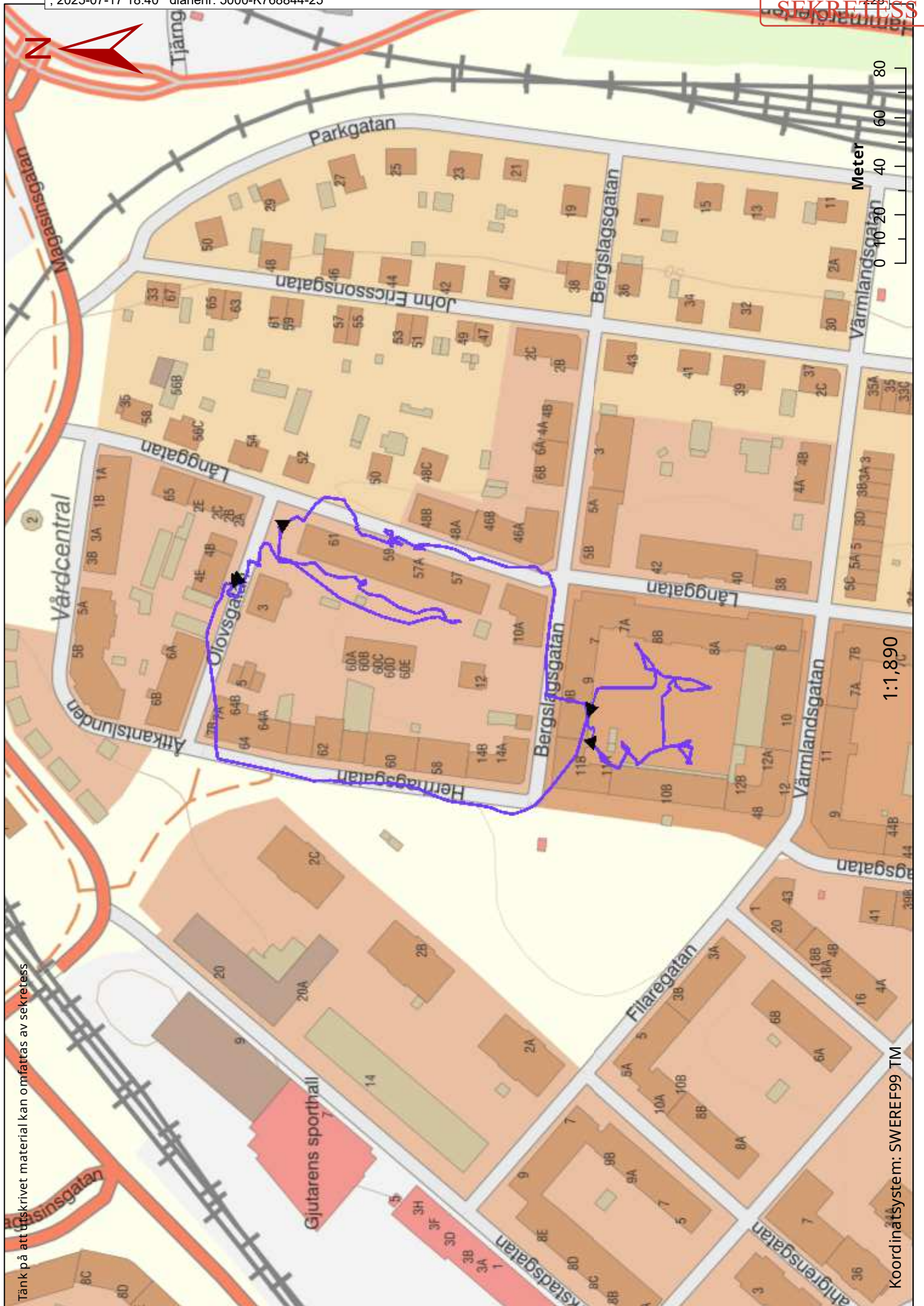

Tänk på att beskrivet material kan omfattas av sekretess

1:1,890

Koordinatssystem: SWEREF99 TM

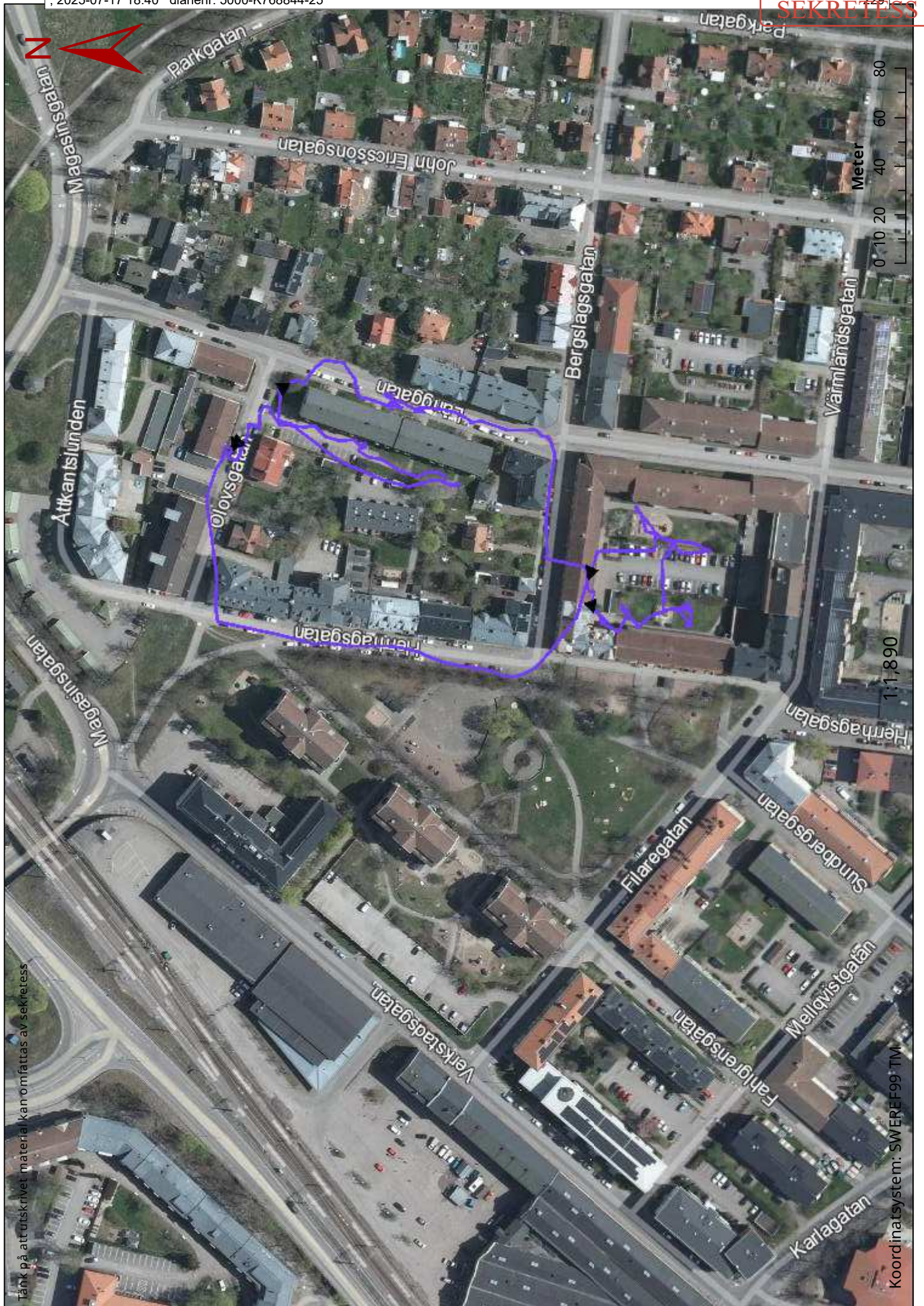

Tänk på att utskrivet material kan omfattas av sekretess

Koordinatsystem: SWEREF99 TM

1:1,890

Meter



Polisen

SEKRETESS

230

## Hundinsats

Signerad av

Signerad datum

Enhet  
Polisregion Bergslagen, BF-IGV 9 LPO Karlstad

Diariernr  
5000-K768844-25

Uppgiftslämnare Emma Hjalmarsson	Datum 2025-07-19	Tid 17:30
Beslag verkställt Nej	Material för analys Nej	

Mottaget	Mottaget datum	Tid
Sätt på vilket uppgift lämnats		
Upprättad av Emma Hjalmarsson		

Uppgiften avser  
Anträffad kniv

Uppgift

I samband med saksök med hund i området (se kartbild) kontaktas jag av allmänhet. En man uppger att han hittat en kniv utanför sin bostad. Mannen såg kniven redan under gårdagen den 18/7 men glömde kontakta polisen. Han har inte rört kniven eller gjort några övriga iakttagelser.

Kniven tas i beslag efter kontakt med Jful. Hanteras med sterila handskar.

Mannens uppgifter finns i separat tjänsteanteckning.

*I tjänsten  
Pa Emma Hjalmarsson*

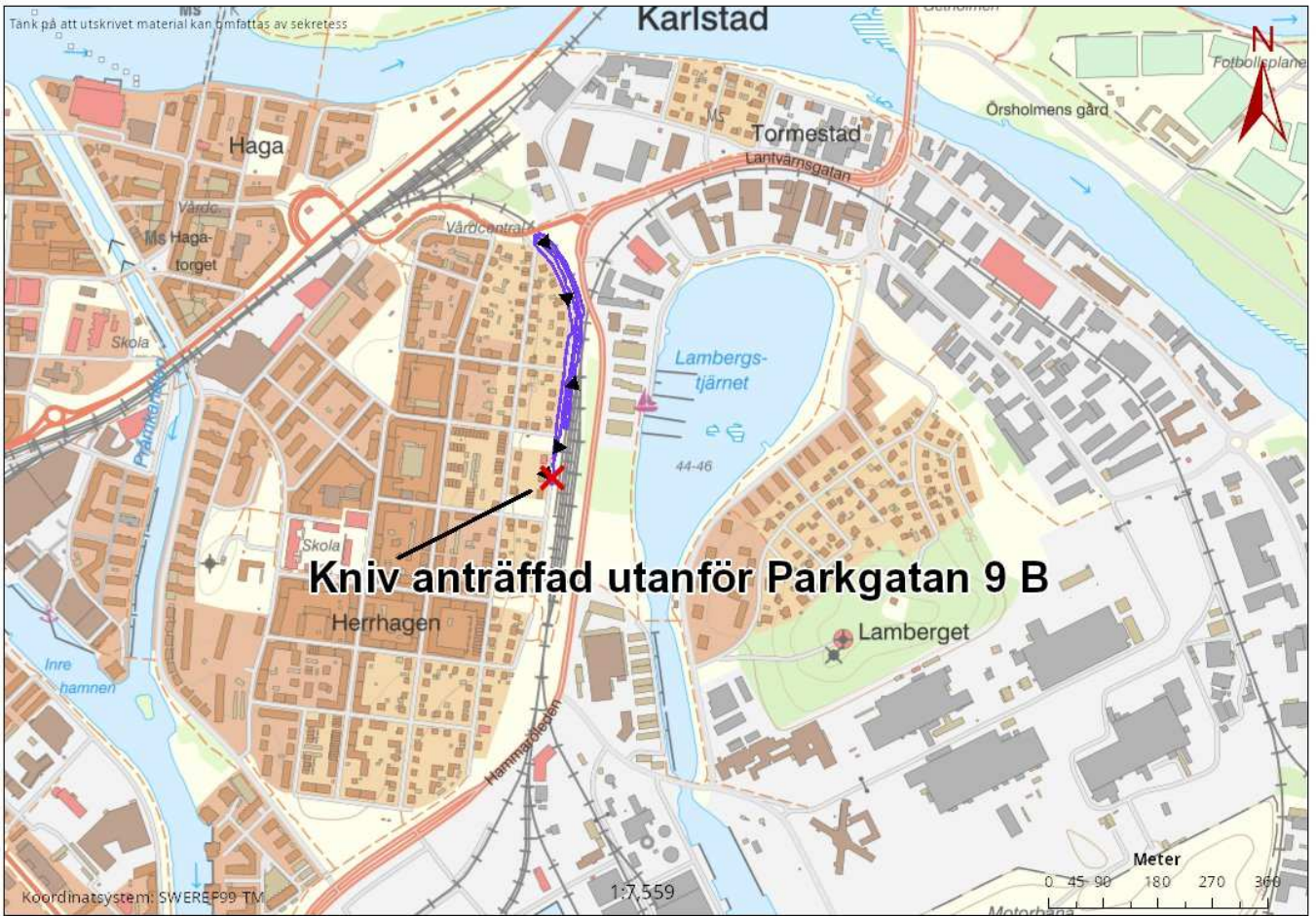



**Polisen**

**SEKRETESS**

232

## Hundinsats

Signerad av

Signerad datum

Enhet  
Polisregion Bergslagen, BF-IGV 9 LPO Karlstad

Diariernr  
5000-K768844-25

Uppgiftslämnare Emma Hjalmarsson	Datum 2025-07-19	Tid 12:42
Beslag verkställt Nej	Material för analys Nej	

Mottaget	Mottaget datum	Tid
Sätt på vilket uppgift lämnats		
Upprättad av Emma Hjalmarsson		

Uppgiften avser  
Saksök

Uppgift  
Sökt med hund i området som är markerat på bifogad kartbild.  
Ingenting anträffat.

I tjänsten  
Pa Emma Hjalmarsson





Polisen

SEKRETESS

234

## Hundinsats

Signerad av

Signerad datum

Enhet  
Polisregion Bergslagen, BF-IGV 9 LPO Karlstad

Diariernr  
5000-K768844-25

Uppgiftslämnare Lars Jansson	Datum 2025-07-29	Tid 14:03
Beslag verkställt Nej	Material för analys Nej	

Mottaget	Mottaget datum	Tid
Sätt på vilket uppgift lämnats		
Upprättad av Lars Jansson		

Uppgiften avser  
Hundsök (Saksök).

Uppgift  
Lördagen den 26 juli 2025 genomförde undertecknad, tillsammans med tjänstehunden Krokasmedens Iggy, ett saksök i området kring Faktorigatan och Lambergstjärnet, (se bifogad kartbild). Inget anträffat.

Lars Jansson  
insp/hundgruppen

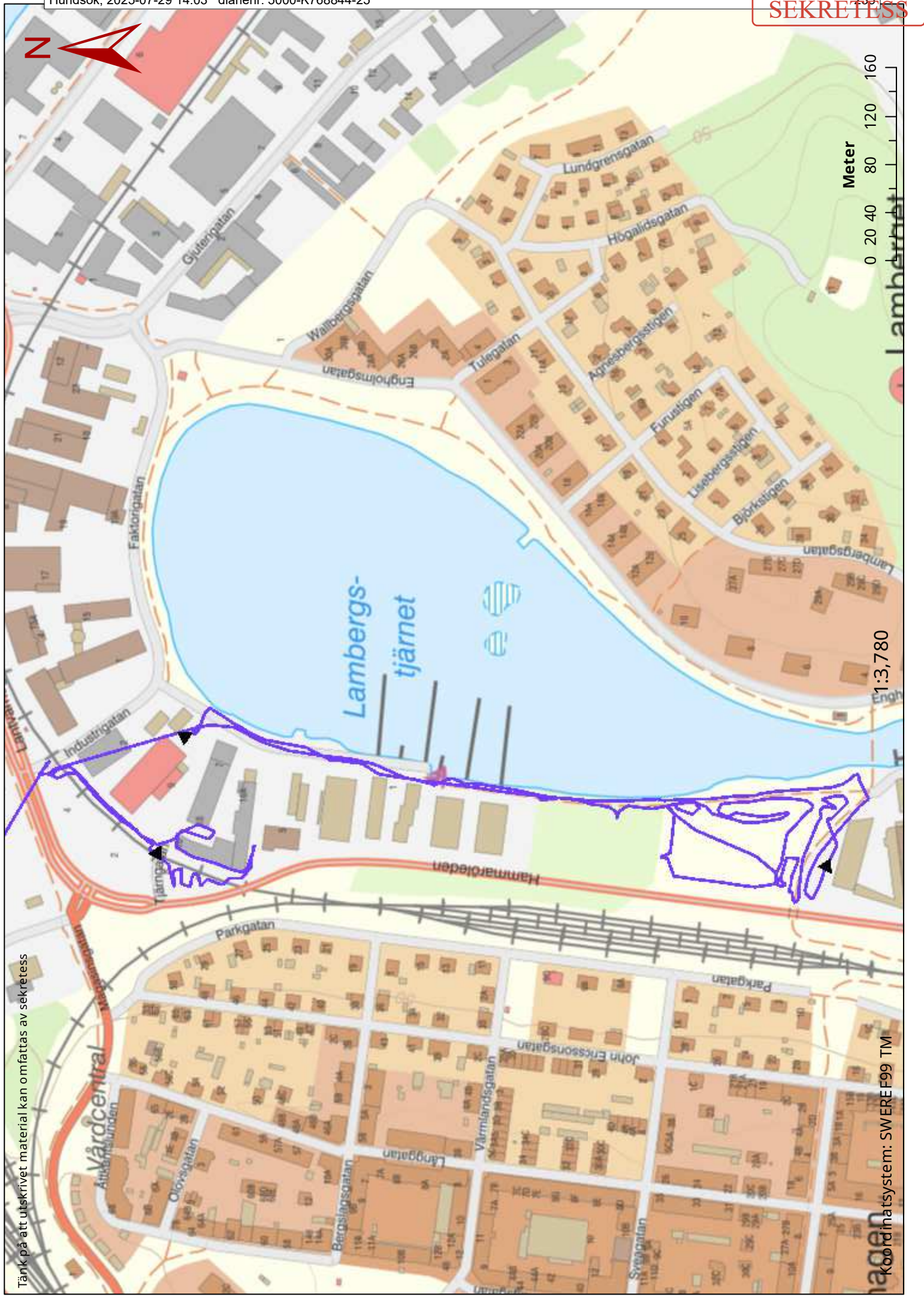

Meter

0 20 40 80 120 160

1:3,780

Tänk på att utskrivet material kan omfattas av sekretess

Koordinatsystem: SWEREF99 TM



Polisen

SEKRETESS

236

## Hundinsats

Signerad av

Signerad datum

Enhet  
Polisregion Bergslagen, BF-IGV 9 LPO Karlstad

Diariernr  
5000-K768844-25

Uppgiftslämnare Fredrik Yxhammar	Datum 2025-07-29	Tid 16:32
Beslag verkställt Nej	Material för analys Nej	

Mottaget	Mottaget datum	Tid
Sätt på vilket uppgift lämnats		
Upprättad av Fredrik Yxhammar		

Uppgiften avser  
Sök med tjänstehund

Uppgift

2025-07-28 Vid 14:30-tiden genomförde polishundpatrullen 22-9720 med undertecknad Insp Fredrik Yxhammar saksök med min tjänstehund i skogsområdet söder om hundrastgården som ligger söder om Byggmax i Karlstad. Området som söktes igenom är markerat med blått raster på den bifogade kartbilagan.

I södra delen av skogsområdet hittades en elsparkcykel från uthyrningsföretaget Ryde slängd på marken. Någon hade skruvat bort elsparkcykelns batteri. Elsparkcykeln fotograferades och lämnades kvar på platsen.

Kartbilaga ligger som bilaga till detta PM. Fotona på elsparkcykeln ligger i Filip.

I tjänsten

Insp Fredrik Yxhammar



**Elsparkcykel**

236



1:1,890



Polisen

SEKRETESS

238

## Hundinsats

Signerad av

Signerad datum

Enhet  
Polisregion Bergslagen, BF-IGV 9 LPO Karlstad

Diariernr  
5000-K768844-25

Uppgiftslämnare Lars Jansson	Datum 2025-08-07	Tid 15:41
Beslag verkställt Nej	Material för analys Nej	

Mottaget	Mottaget datum	Tid
Sätt på vilket uppgift lämnats		
Upprättad av Lars Jansson		

Uppgiften avser  
Saksök/hundsök

Uppgift  
Torsdagen den 7 augusti 2025 genomförde undertecknad, tillsammans med tjänstehunden Krokasmedens Iggy, ett saksök i anslutning till Lantvärnsgatan, (se bifogad kartbild).

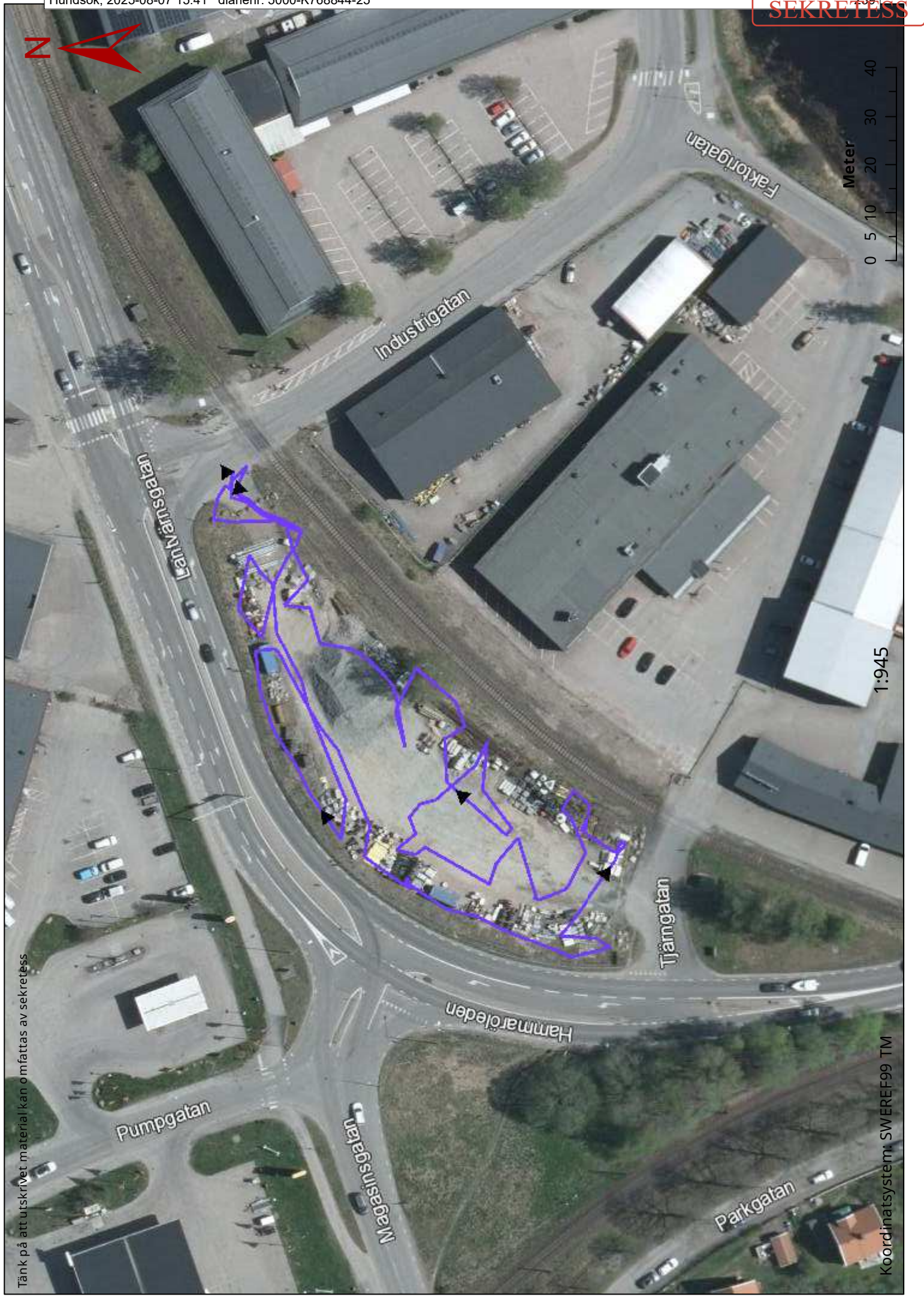

Tänk på att utskrivet material kan omfattas av sekretess

Koordinatsystem: SWEREF99 TM

1:945



Polisen

SEKRETESS

240

## Hundinsats

Signerad av

Signerad datum

Enhet  
Polisregion Bergslagen, BF-IGV 9 LPO Karlstad

Diariernr  
5000-K768844-25

Uppgiftslämnare Lars Jansson	Datum 2025-08-12	Tid 15:28
Beslag verkställt Nej	Material för analys Nej	

Mottaget	Mottaget datum	Tid
Sätt på vilket uppgift lämnats		
Upprättad av Lars Jansson		

Uppgiften avser  
Saksök/hundsök

Uppgift  
Tisdagen den 12 augusti 2025 genomförde insp L Jansson, tillsammans med tjänstehunden Iggy, samt insp D Johansson, tillsammans med tjänstehunden Özz, saksök i området mellan Lundgrensgatan och Gjuterigatan, samt området mellan Västanvindsgatan och Örsholmstjärnet, Karlstad, (se bifogade kartbilder). (Foto och film från platserna i Filip).  
Inget anträffat.

Lars Jansson  
insp hundgruppen/Värmland.

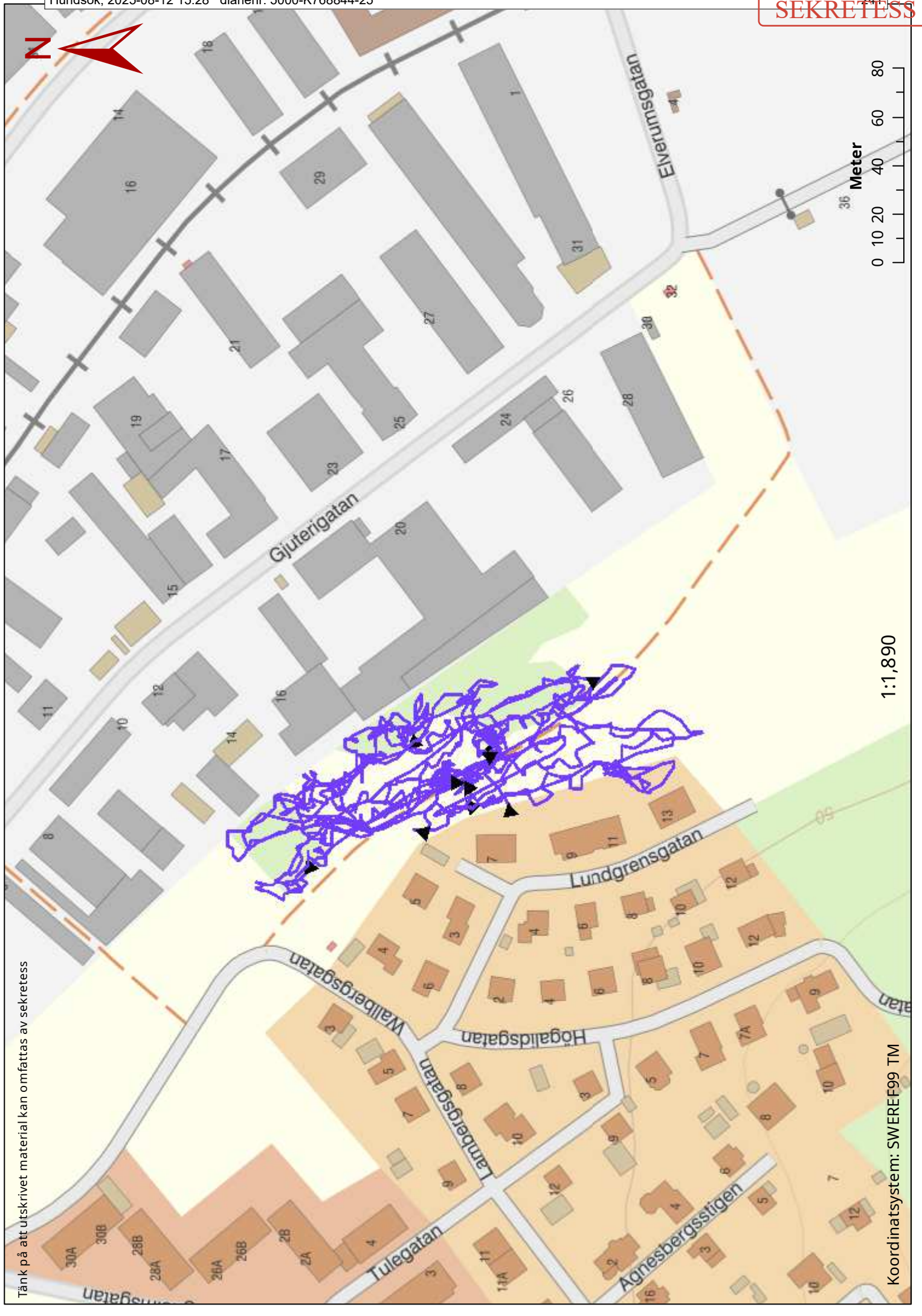

Tänk på att utskrivet material kan omfattas av sekretess

1:1,890

Koordinatsystem: SWEREF99 TM

SEKRETESS

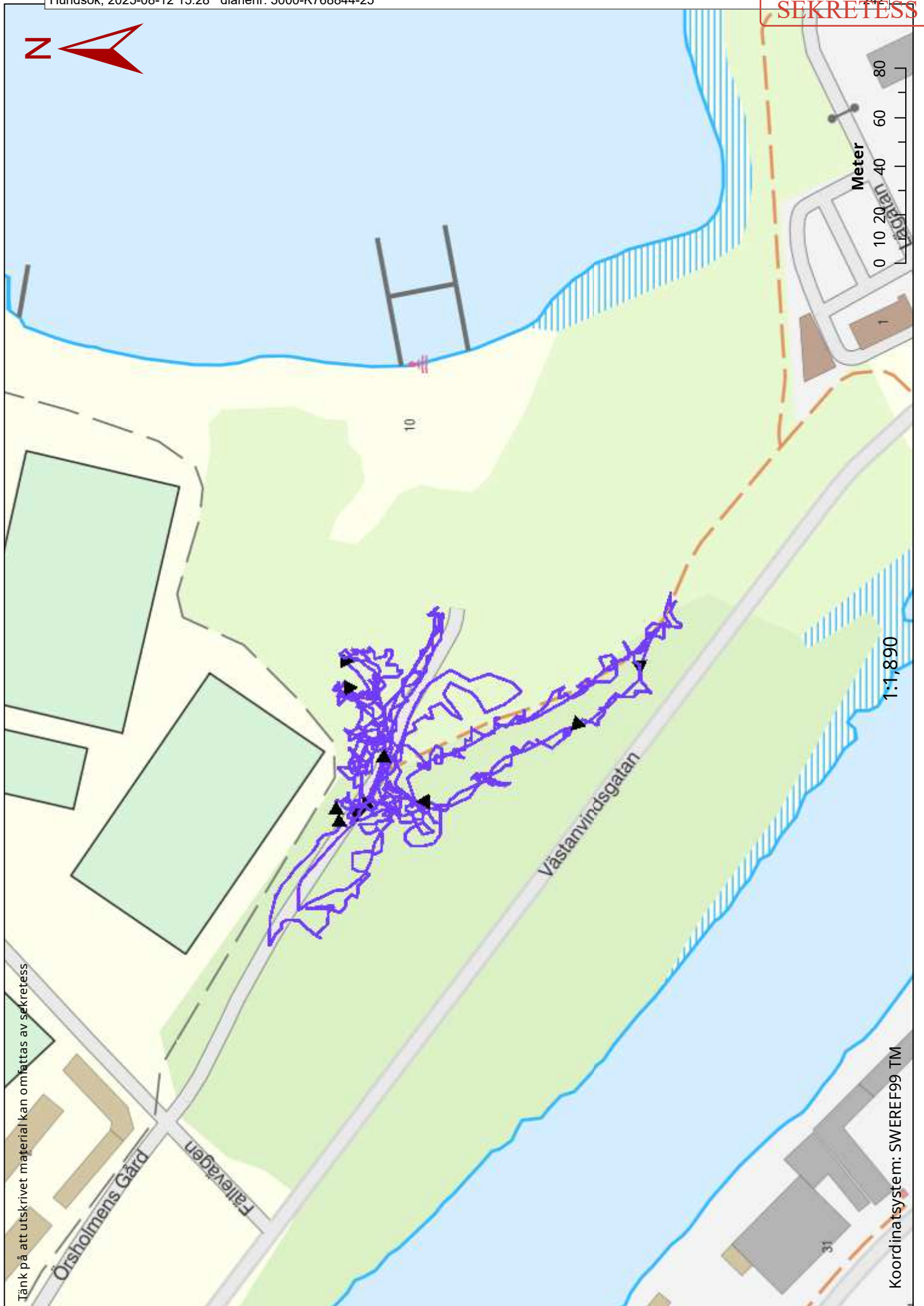

Tänk på att utskrivet material kan omfattas av sekretess

Koordinatsystem: SWEREF99 TM



Polisen

SEKRETESS

243

## Hundinsats

Signerad av

Signerad datum

Enhet  
Polisregion Bergslagen, BF-IGV 9 LPO Karlstad

Diariernr  
5000-K768844-25

Uppgiftslämnare Daniel Hildebrand	Datum 2025-08-12	Tid 15:57
Beslag verkställt Nej	Material för analys Nej	

Mottaget	Mottaget datum	Tid
Sätt på vilket uppgift lämnats		
Upprättad av Daniel Hildebrand		

Uppgiften avser  
Platsundersökning med hund utmed Långgatan samt samt Bergslagsgatan i Karlstad.

Uppgift

Ett flertal hundekipage utför platsundersökning i ett flertal trädgårdar utmed delar av Långgatan samt Bergslagsgatan i Karlstad. Inga fynd görs under söken. Söksområde bifogas som karta/bilaga i detta pm.

Vid hörnet Långgatan 58 kan vi endast söka en del av trädgården. Delar av trädgården nås från Parkgatan 35. På adressen är en hög låst grind där vi inte kommer in.



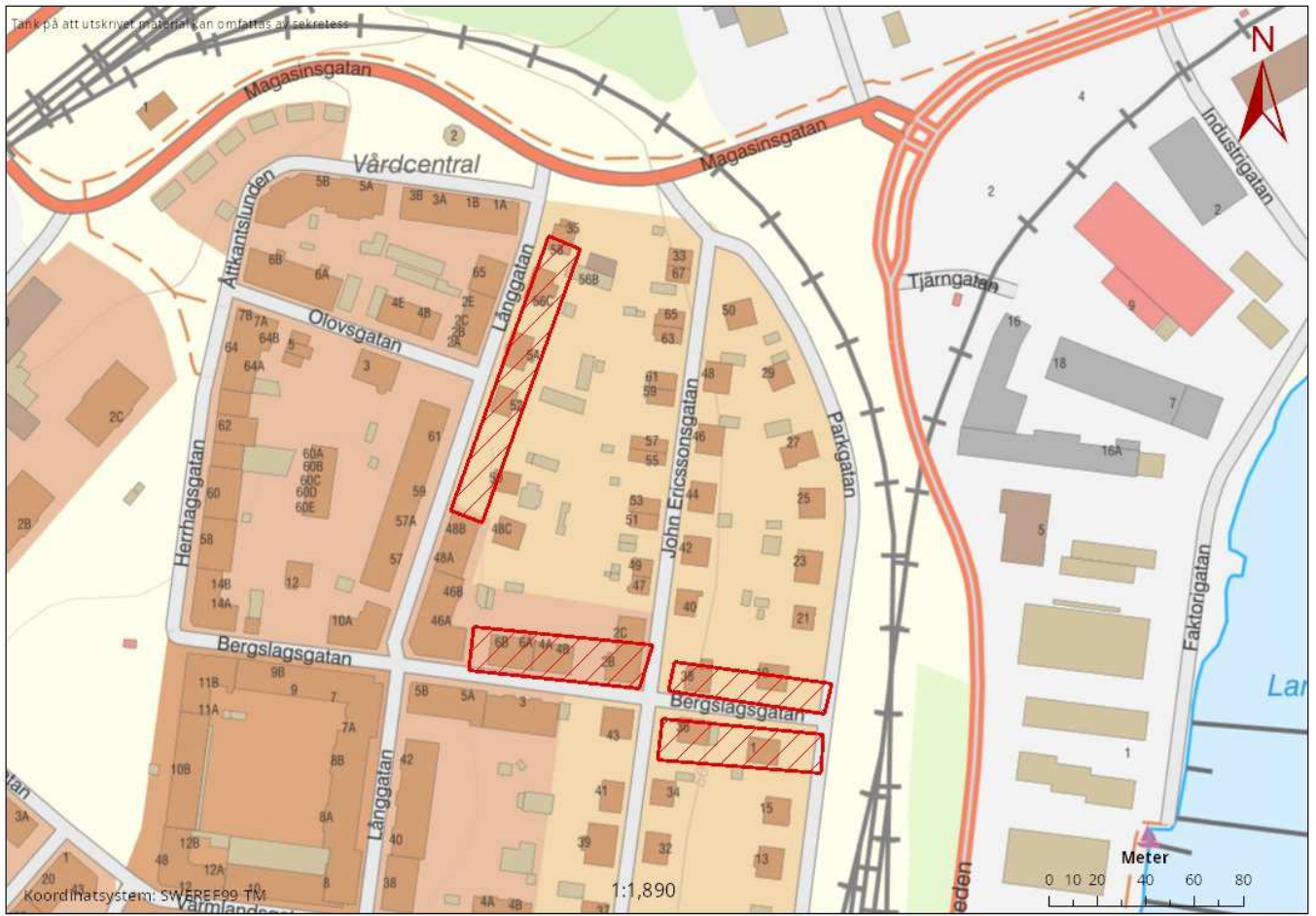



Polisen

SEKRETESS

246

## Hundinsats

Signerad av

Signerad datum

Enhet  
Polisregion Bergslagen, BF-IGV 9 LPO Karlstad

Diariernr  
5000-K768844-25

Uppgiftslämnare Fredrik Yxhammar	Datum 2025-08-15	Tid 03:08
Beslag verkställt Nej	Material för analys Nej	

Mottaget	Mottaget datum	Tid
Sätt på vilket uppgift lämnats		
Upprättad av Fredrik Yxhammar		

Uppgiften avser  
Sök med tjänstehund vid NCC

Uppgift  
Undertecknad genomför 2025-08-14 vid 23:30-tiden platsundersökning med tjänstehund i anslutning till NCC:s lokaler på Sågverksgatan 37 i Karlstad. Området som söks med hund är markerat med blått raster på den bifogade kartbilagan. Inga fynd görs.

I tjänsten

Insp Fredrik Yxhammar

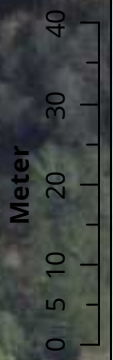

1:945

Tänk på att utskrivet material kan omfattas av sekretess

Koordinatsystem: SWEREF99 TM



**Polisen**

**SEKRETESS**

248

# Promemoria dagvattenbrunnar

Signerat av

Signerat datum

Enhet

Polisregion Bergslagen, Grova brott 1 PO Värmland

Diariernr

5000-K768844-25

Originalhandlingens förvaringsplats

Datum

2025-07-31

Tid

16:29

Involverad personal

Jan Josefsson

Funktion

Uppgiftslämnare



# Polisen

**PM**

Diariernr (åberopas)

Infoklass Ej klassad

Datum 2025-07-31

1 (6)

Polismyndigheten  
Jan Josefsson

## Kontroll dagvattenbrunnar Herrhagen, Karlstad 250731

Jag tillsammans med kommissarie Fredrik Magnusson arbetade 31 juli tillsammans med gatutekniker från Karlstad kommun för att kontrollera dagvattenbrunnar i det område målsäganden anträffats.

Långgatan mellan Olofsgatan och Bergslagsgatan kontrollerades 4 st brunnar utan något fynd av intresse för utredningen.

Bergslagsgatan väster om Långgatan kontrollerades 6 st brunnar fram till ingången till Herrhagsparken och en mobiltelefon anträffades i den brunnen närmast Långgatan på norra sidan av gatan. Se beslag 2025-5000-BG91158.

Vidare kontrollerades samtliga brunnar (4 st) längs Bergslagsgatan i östlig riktning från Långgatan hela vägen ner till Parkgatan utan ytterligare fynd.

Slutligen kontrollerades även brunnarna på Parkgatan mellan Bergslagsgatan och Parkgatan 1 utan ytterligare fynd. En brunn vid korsningen Värmlandsgatan/Parggatan kunde vi bara lyfta brunnslock och titta ner, då ytterligare fastskruvat galler förhindrade vidare kontroll.

Översiktsbilder bifogas promemorian på respektive område beskrivet ovan förutom området Parkgatan där alla brunnar låg på västra sidan av vägen och en större brunn mitt i korsningen Sveagatan/Parkgatan.

Jan Josefsson  
Polisinspektör

Tel: 010-5670260  
[jan.josefsson@polisen.se](mailto:jan.josefsson@polisen.se)

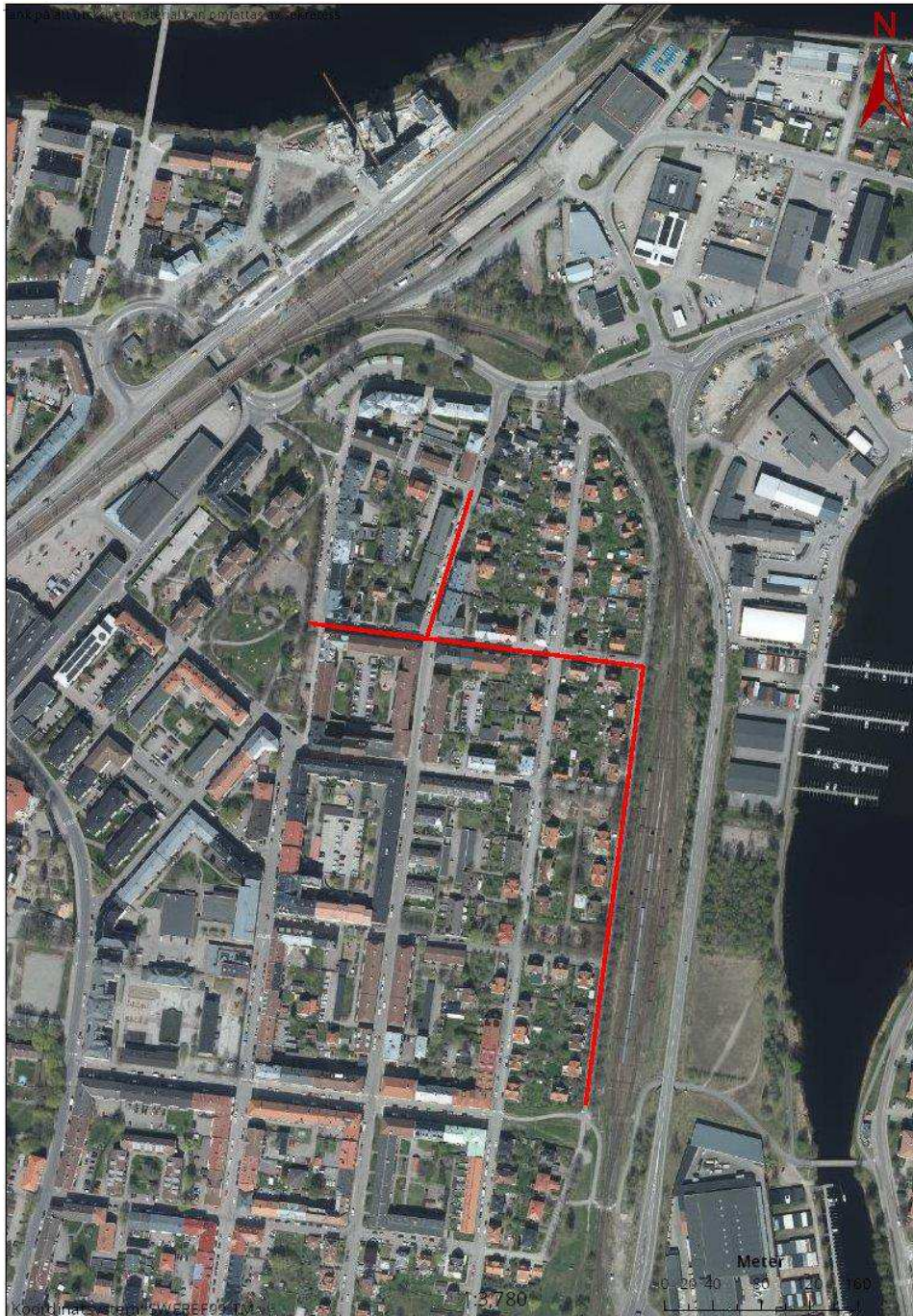

Översiktsbild med röd linje som visar området vi kontrollerat dagvattenbrunnar.

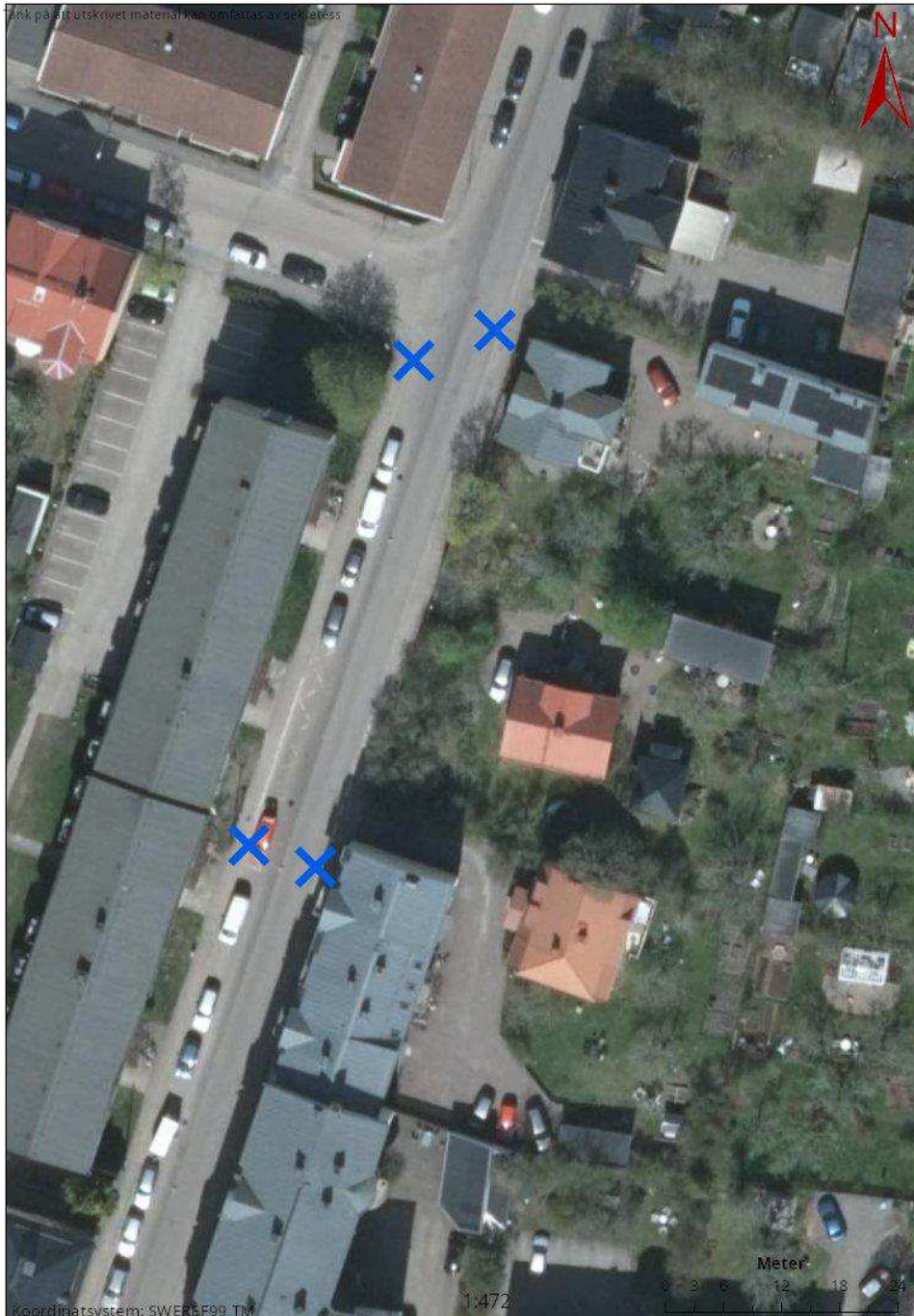

Översiktsbild med ungefärlig placering av de fyra brunnar vi kontrollerade på Långgatan mellan Olofsgatan och Bergslagsgatan. Blå markering betyder brunn utan anträffat fynd.

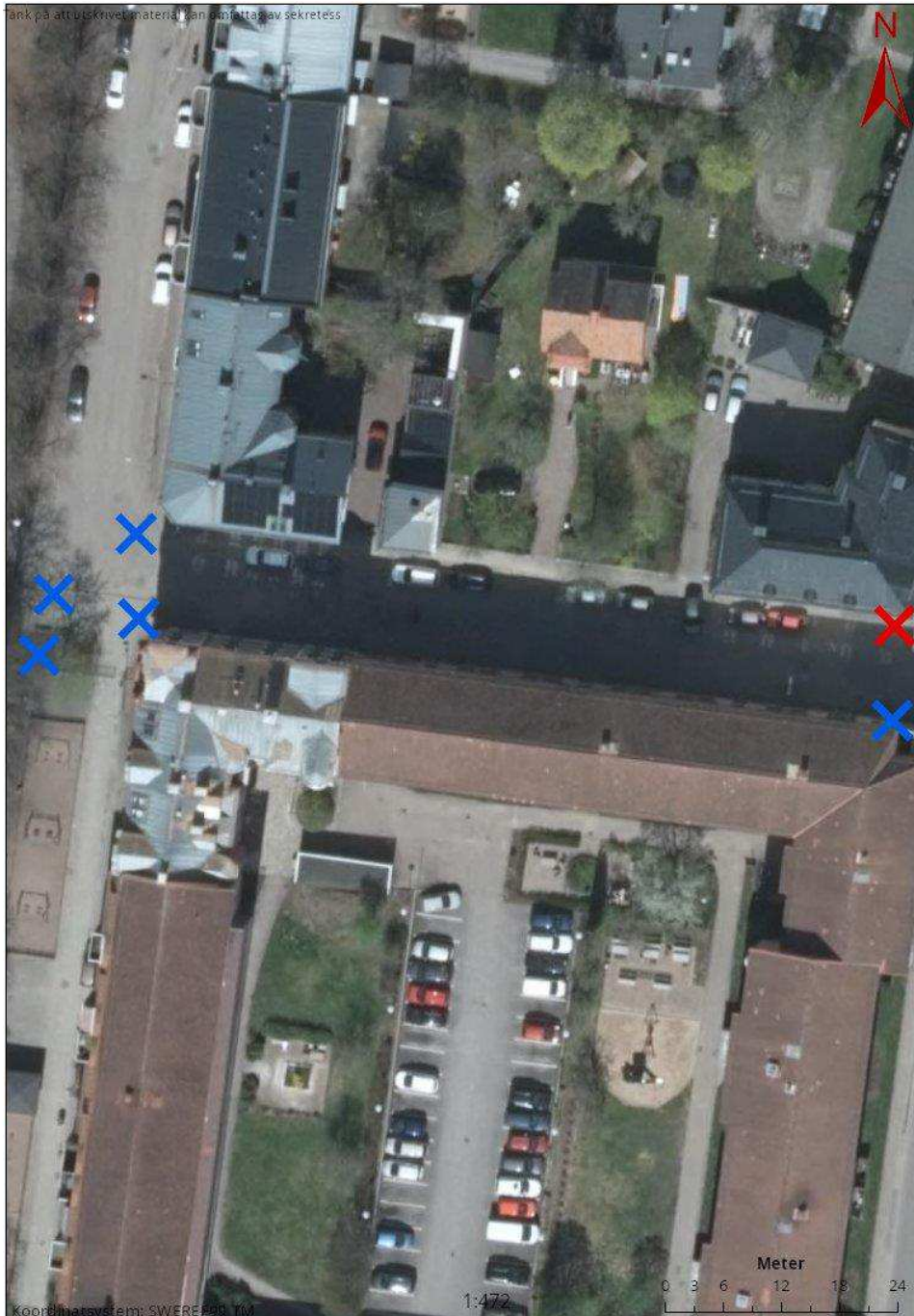

Översiktsbild med ungefärlig placering av de sex brunnar vi kontrollerade på Bergslagsgatan väster om Långgatan. Blå markering betyder brunn utan anträffat fynd. Röd markering betyder brunn där vi gjort fynd, i detta fall av beslag av mobiltelefon.

Polismyndigheten

2025-07-31

5 (6)

Infoklass Ej klassad



Översiktsfoto vid brunnen där vi anträffade en mobiltelefon.

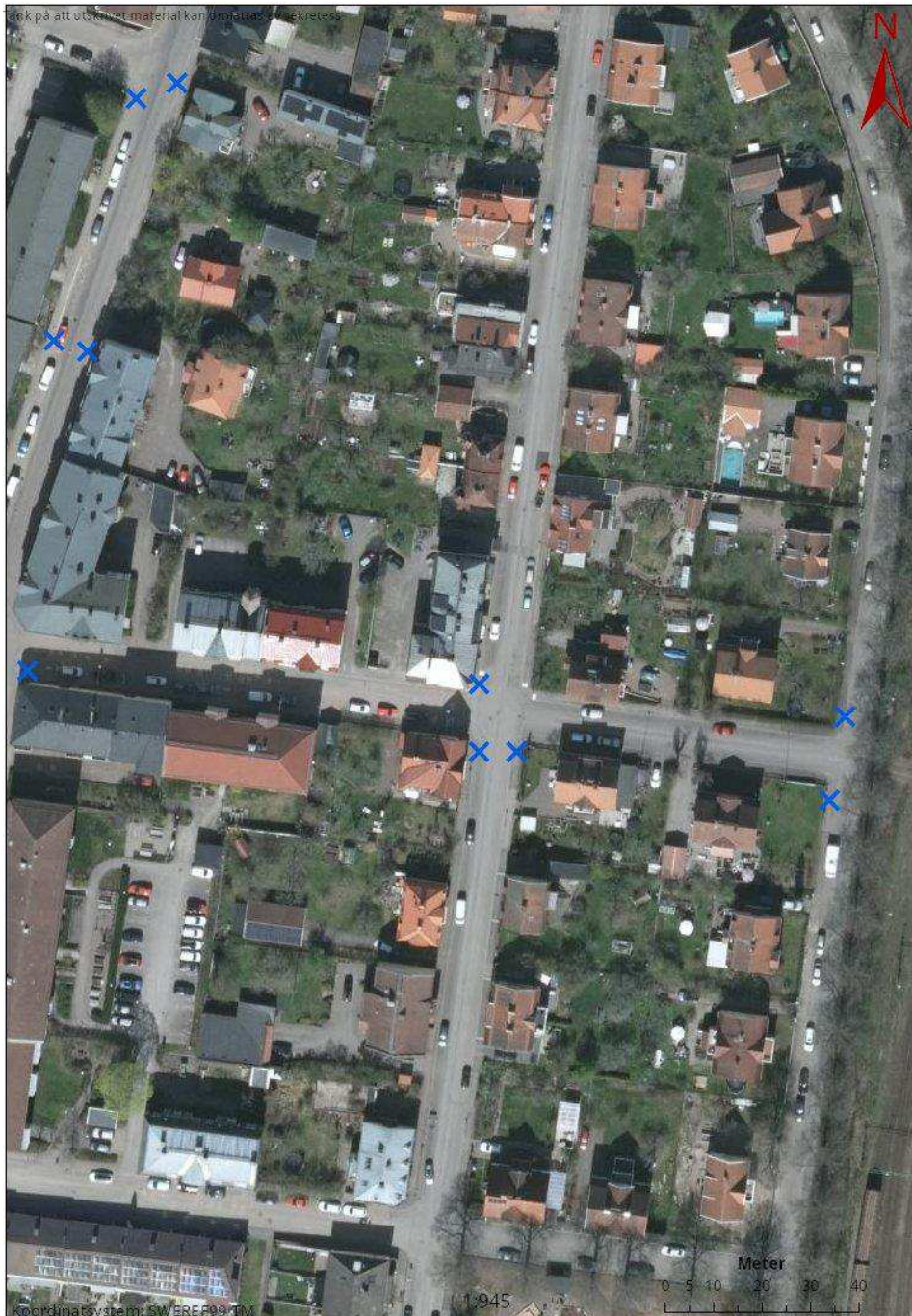

Översiktsbild med ungefärlig placering av de brunnar vi kontrollerade längs Bergslagsgatan ner till Parkgatan. Blå markering betyder brunn utan anträffat fynd.



Polisen

SEKRETESS

255

PM

Om genomsökta dagvattenbrunnar 251014

Signerad av

Signerad datum

Enhet

Polisregion Bergslagen, Grova brott 1 PO Värmland

Diariernr

5000-K768844-25

Uppgiftslämnare

BTXR-VANE

Datum

2025-10-14

Tid

15:08

Beslag verkställt

Nej

Material för analys

Nej

Mottaget

Mottaget datum

Tid

Sätt på vilket uppgift lämnats

Upprättad av

BTXR-VANE

Uppgiften avser

Om genomsökta dagvattenbrunnar på John Ericssonsgatan

Uppgift

Undertecknad tillsammans med kollega har fått hjälp av kommunen att genomsöka samtliga dagvattenbrunnar på John Ericssonsgatan på Herrhagen för att eftersöka Antons mobiltelefon. Alla brunnar förutom de fyra som är placerade i direkt anslutning till korsningen mellan John Ericssonsgatan och Bergslagsgatan genomsöktes eftersom de brunnarna genomsöktes vid tidigare tillfälle.

Vi gjorde inga fynd relevanta för utredningen.



**Region Stockholm**  
**LOKUS / Sjöpolisens dykgrupp**  
Box 1173  
131 27 NACKA STRAND

Datum

Diarienummer  
K768844-25  
5300/67282-25

## Protokoll över undervattensundersökning

### Inledande uppgifter

Undersökningen begärd av: Cecilia Aronsson, Åklagarkammaren i Karlstad

Anledning till undersökningen: Anmälan om mord, fullbordat. Dyk

Undersökningsansvarig: Marko Granat  
Medundersökare: Joakim Viio

Plats och tider för undersökningen: Elevrungsgatan 7, Karlstad. Undersökningen påbörjades den 4 november 2025 kl. 12:00 och avslutades den 5 november 2025 kl. 17:00.

Avspärning och bevakning:

Övrig information:

### Undersökningsuppgifter

Typ av undersökning:: Dykeri

Personal: Dykarledare Marko Granat  
Dykare Björn Scherrer, Sandra Saltman  
Dykarskötare Kristian Roth  
Dykarskötare Ricard Siewertz

Väderförhållanden: Mulet, Uppehåll

Temperatur (luft/vatten): 12/4

Bottenbeskaffenhet: Sandbotten

Siktdjup: 2m

Spårsäkring: Nej

Vattenprov (ja/nej): Nej

## Platsbeskrivning



Figur 1 Dykningarna gjordes i Klarälven norr om och under bron mellan Elverumsgatan och Västanvindsgatan

## lakttagelser och undersökningar

Strömmen i Klarälven var vid aktuella dykningar 1,2knop. Botten består av sand och då dykarna grävde för att kontrollera fynd så fylldes det urgrävda igen med sand direkt. I det sista facket under bron så fanns det stockar och uppstickande föremål på botten där bedömdes det alltför farlig att söka av med dykare med risk för fastna.

## Undersökningsmetoder

Aktuellt dykområde delades in i sektorer, se figur 2, genom att sökkätting lades ur i strömriktningen där dykaren kunde söka av botten visuellt och med metallsökare.

Blå pil markerar strömriktningen.

De svarta prickarna på bron är bropelarna under bron som kunde användas som begränsning i sida under sök.

De gula strecken markerar sökkättingarna som lades ut.

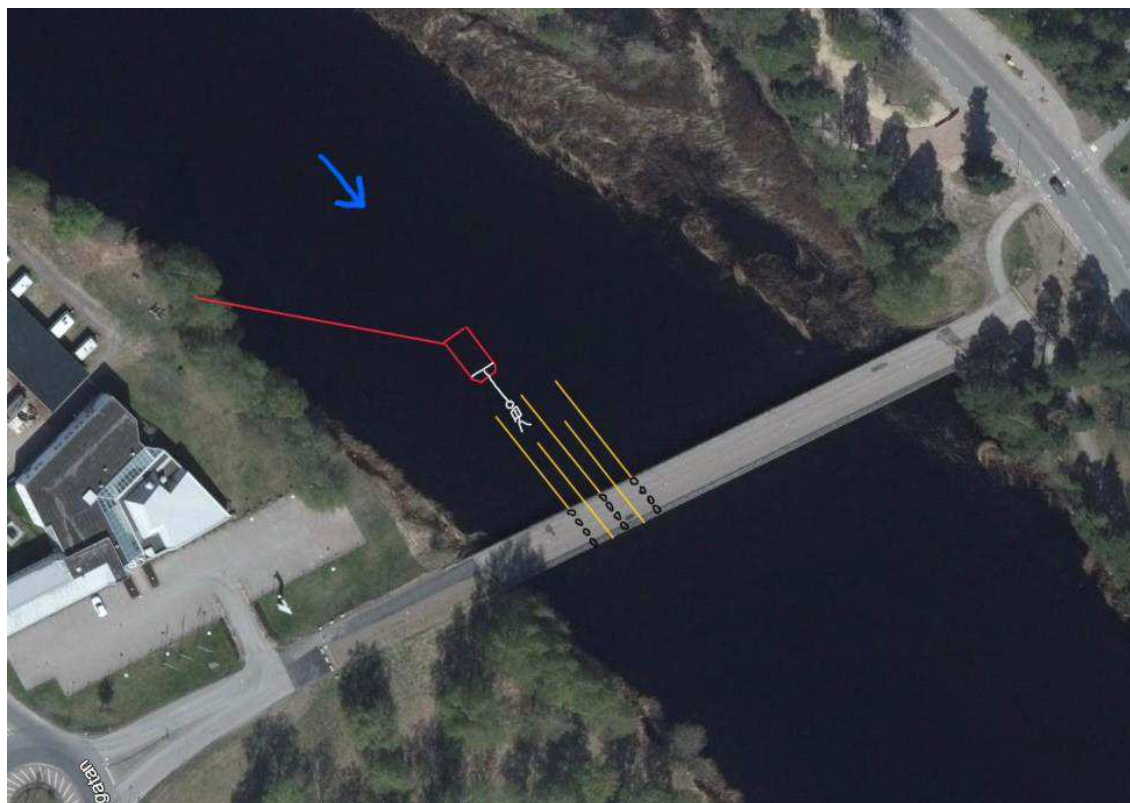

Figur 2 Sökmetoden som användes.

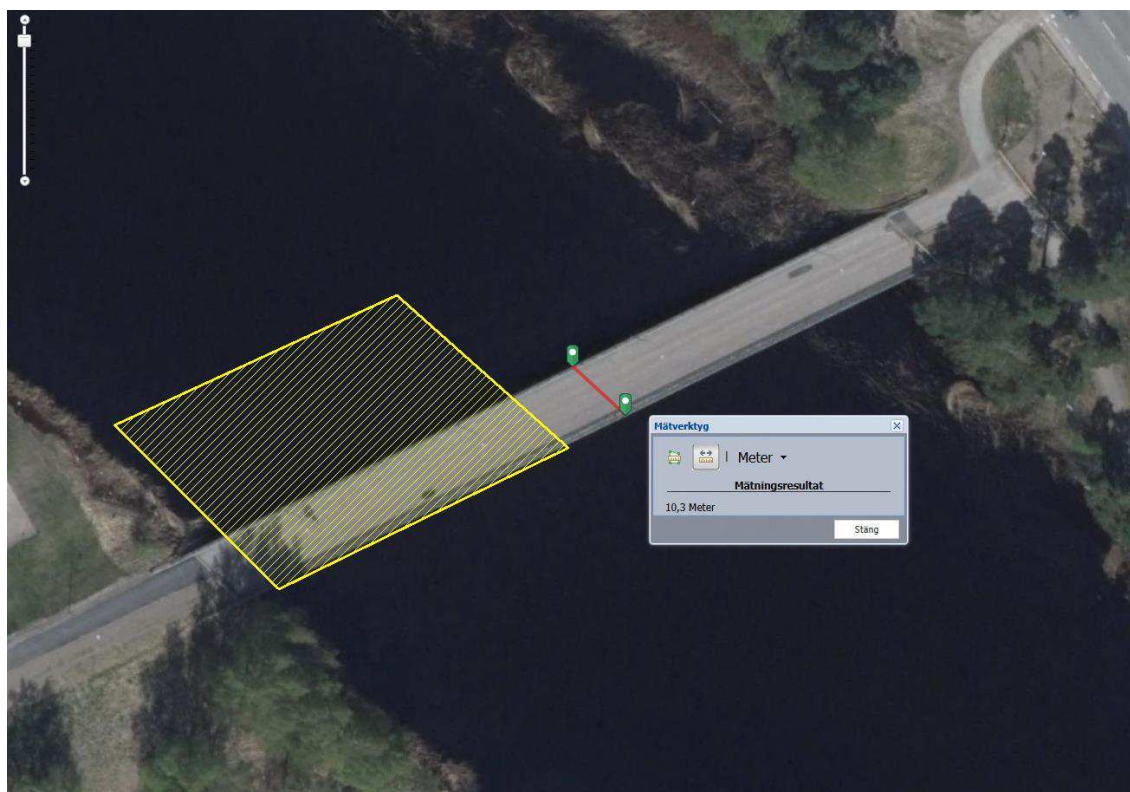

Figur 3 Sökt område ca.35m i bredd, under bron samt 20m uppströms.

### Sammanställning av undersökningar och resultat

Inga fynd i sökt område

## **Bedömning**

Min bedömning är att det är synnerligen svårt att hitta ett så litet föremål i den starka strömmen som råder samt med aktuella bottenförhållanden då direkt när man börjat gräva i sanden så fylls hålet igen av ny sand

## **Materialförteckning**

### ***Beslag***

Inga beslag förtecknade.

### ***Jämförelseprov***

Inga jämförelseprov förtecknade.

### ***Spårmaterial***

Inga spårmaterial förtecknade.

[Ej utsedd]



# Polisen

Diariernr (åberopas)

Infoklass Mycket högt skyddsvärde

Datum 2025-08-20

Polismyndigheten  
Region Bergslagen  
Po Värmland  
Carolina Guttman

## Trafiklistor inhämtade för Anton6449

Trafiklistor har inhämtats<sup>1</sup> för Anton 5648 och Anton 6449 med IMEI-nummer 35390710773176 som SIM-kort med tillhörande nummer 46726076449 senast användes i – iPhone 11 Pro MAX.

## Bokningar hos SJ

Bokningar hos SJ har inhämtats från januari fram till helgen 12 – 13 juli 2025 för Anton. Det finns en resa bokad 20 januari 2025 med avgångstid klockan 05:40 från Stockholm Central till Karlstad Central med ankomsttid klockan 08:27. Därefter finns det en resa 22 januari 2025 med avgångstid Karlstad Central klockan 16:16 och ankomsttid Stockholm Central klockan 19:11.

Det finns också resa bokad från Karlstad Central 5 februari 2025 klockan 10:27 med ankomsttid Stockholm Central klockan 13:26.

*Ovan nämnda resor går ej att se på inhämtade trafiklistor, då de inte inhämtats från januari utan från 13 februari och framåt.*

## Resor

### Bokning SJ 13 feburari 2025 Sthlm - KD

Det finns bokad resa för Anton 2025-02-13 med avgångstid från Stockholm Central klockan 07:27:00 med ankomsttid till Karlstad Central 2025-02-13 klockan 10:19:00. Denna resa syns även från inhämtade trafiklistor.

---

<sup>1</sup> Trafiklistor är samtalslistor och datalistor för perioden 13 februari 2025 – 14 juli 2025

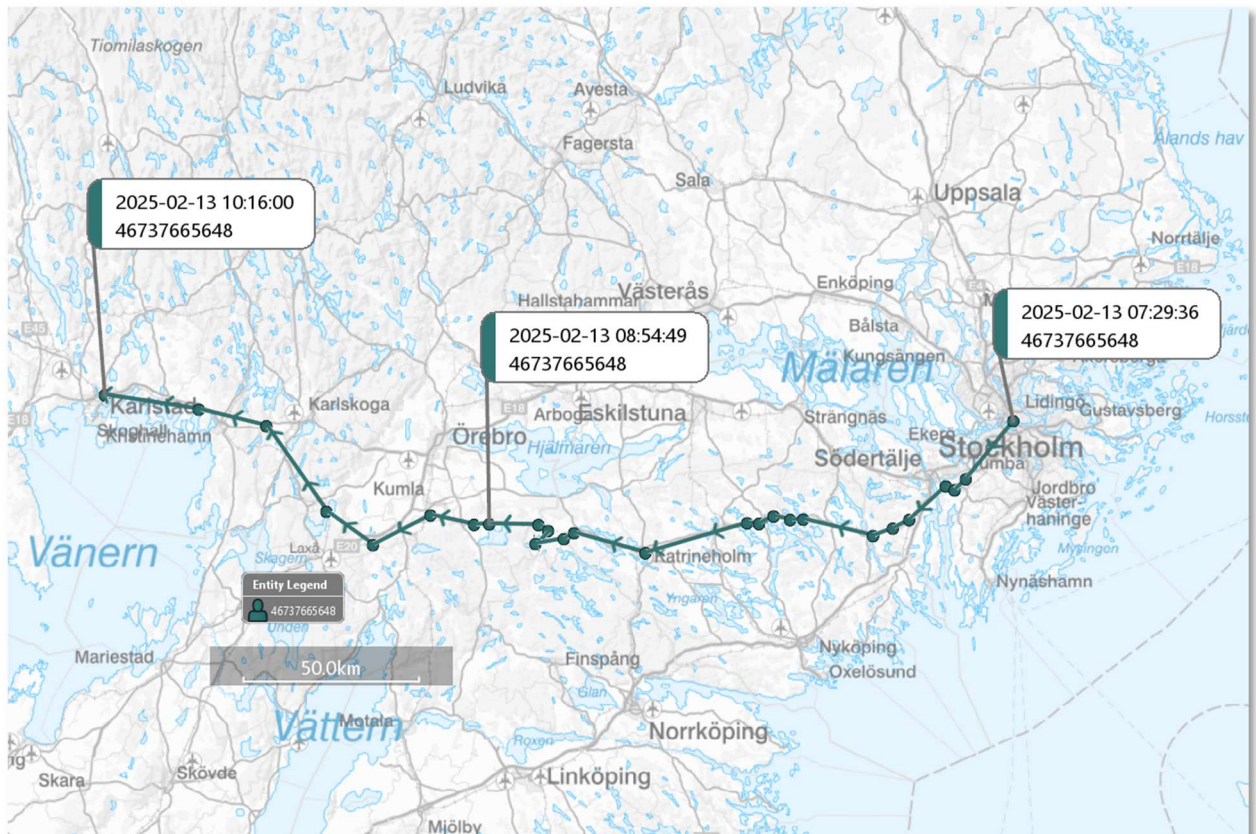
**Kartbild över Anton 5648, 13 februari 2025 utifrån inhämtade trafiklistor**

*Kartbild som visualiserar hur Antons telefonnummer Anton 5648 förflyttat sig från Sthlm – KD 13 februari.*

Förflyttningen av Anton 5648 överensstämmer med bokad resa hos SJ.

### Bokning SJ 14 feburari 2025 KD – Sthlm

Det finns bokad resa för Anton 2025-02-14 med avgångstid från Karlstad Central klockan 19:32:00 med ankomsttid till Stockholm Central 2025-02-14 klockan 22:21:00. Denna resa syns även från inhämtade trafiklistor.

### Kartbild över Anton 5648, 14 februari 2025 utifrån inhämtade trafiklistor

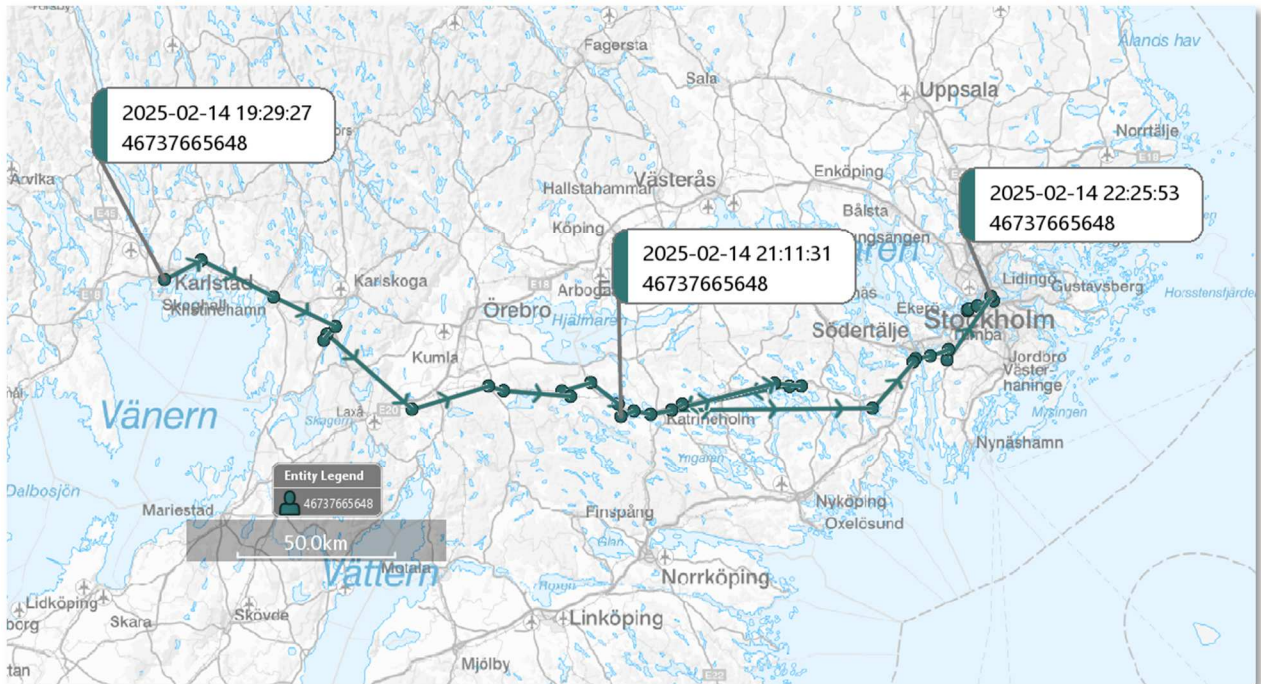

*Kartbild som visualiserar hur Antons telefonnummer Anton 5648 förflyttat sig från KD - Sthlm 14 februari.*

Förflyttningen av Anton 5648 överensstämmer med bokad resa hos SJ.

anledningar som nämns under avsnittet nedan *Varför syns inte förflyttningen av Anton 5648?*

### Bokning SJ 6 mars 2025 KD – Sthlm

Anton har en bokad resa hos SJ 6 mars 2025 med avgångstid 15:15 Karlstad Central och ankomsttid klockan 18:08 Stockholm Central. *Denna resa syns ej i de inhämtade trafiklistorna.* Alexander Hassan står också med i bokningen 6

mars 2025 men med avgångstid 19:32 från Karlstad Central och ankomsttid 22:21 Stockholm Central.

### Kartbild över Anton 5648, 6 mars 2025 utifrån inhämtade trafiklistor

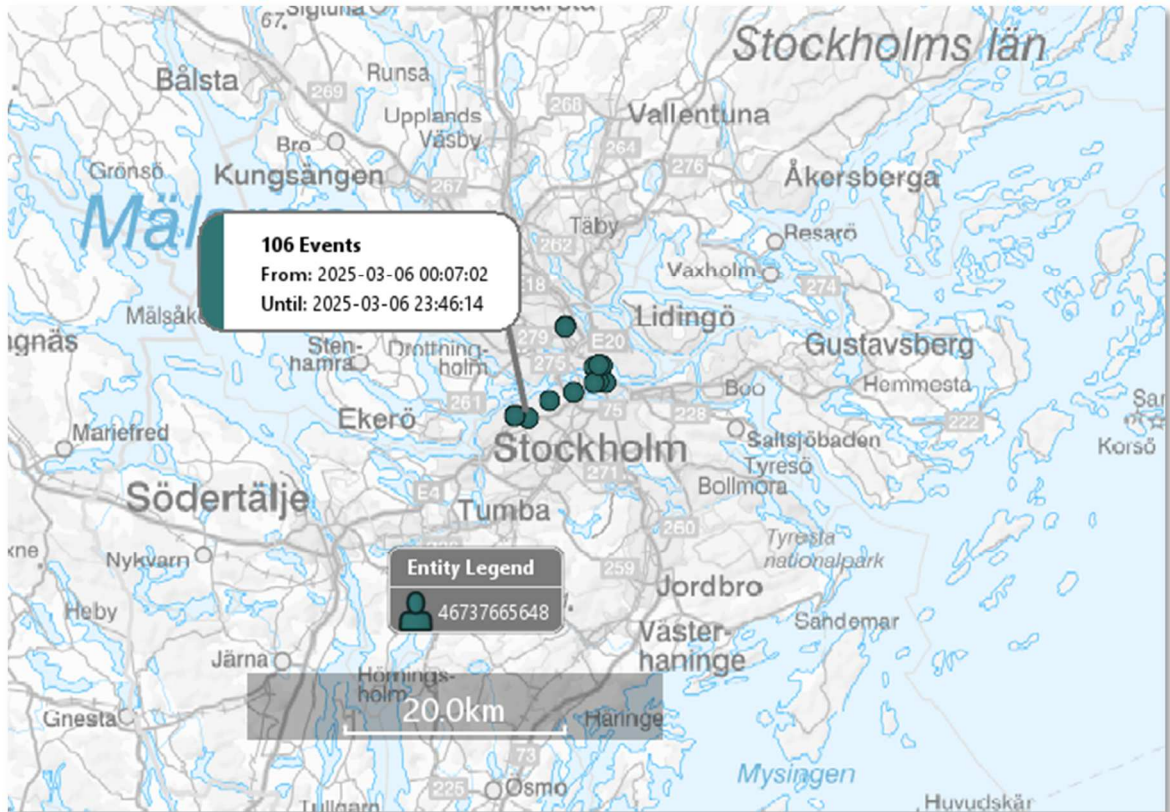

*Kartbild som visualiserar hur Antons telefonnummer Anton 5648 varit i Sthlm 6 mars.*

Anton 5648 har varit i Sthlm 6 mars 2025. Bokningen med SJ från KD – Sthlm överensstämmer inte med Anton 5648 detta datum. Alexander Hassan är bokad på samma resa.

### Varför syns inte förflyttningen av Anton 5648?

Att förflyttningen inte syns kan bero på flera faktorer bland annat skulle det kunna bero på att Anton 5648 använder WIFI på tåget och/eller att det är många kvarhängande poster i trafiklistorna som gör att det ser fel ut. Det är många poster i trafiklistorna från dygnet 6 mars 2025 som saknar information om

Polismyndigheten

2025-08-20

5 (14)

Infoklass MHS

uppkopplingar mot basstationer och många kvarhängade poster avseende sms som skickas men inte tas emot förrän ett dygn senare och liknande<sup>2</sup>.

### **Bokning SJ 13 mars 2025 Sthlm – KD**

Anton har en bokad resa hos SJ 13 mars 2025 med avgångstid 05:40 Stockholm Central och ankomsttid 08:27 Karlstad Central. Rebecca Alakangas är bokad på samma resa.

---

<sup>2</sup> Information från operatören Tele2

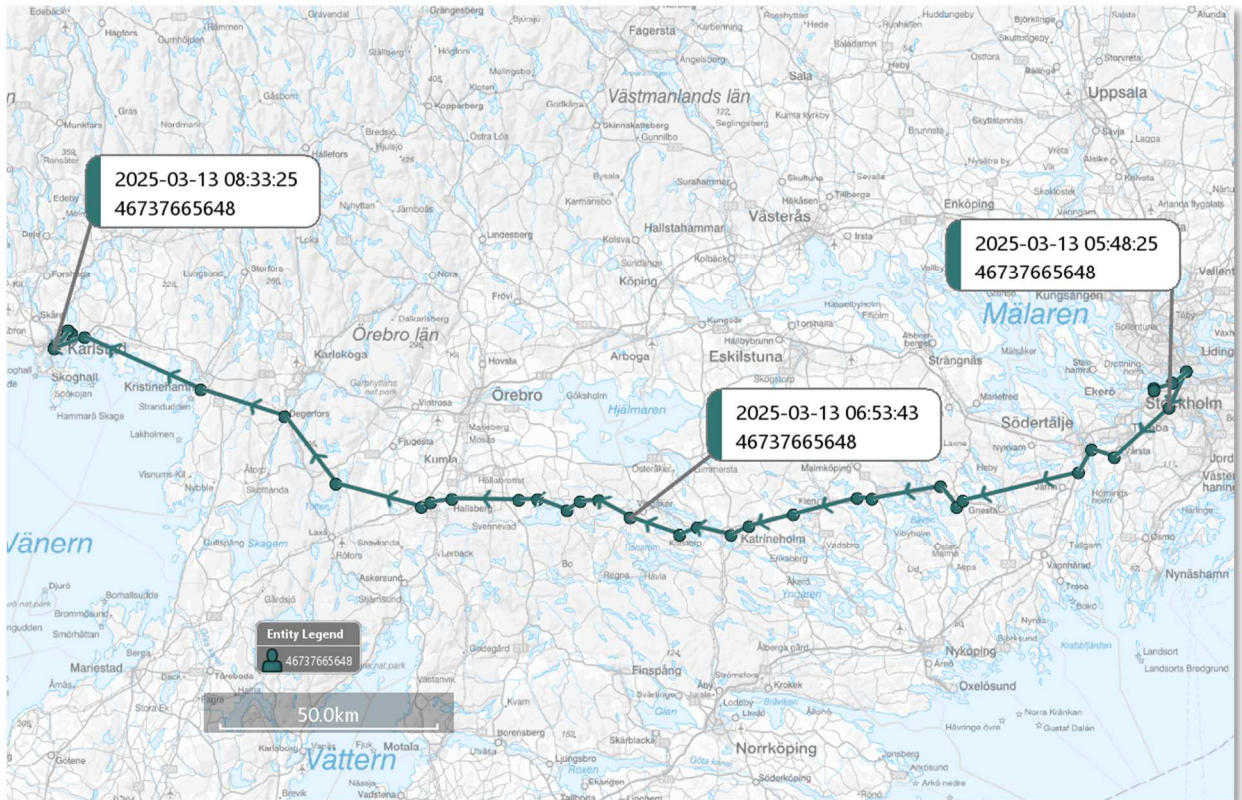
**Kartbild över Anton 5648, 13 mars 2025 utifrån inhämtade trafiklistor**

*Kartbild som visualiserar hur Antons telefonnummer Anton 5648 förflyttat sig från Sthlm - KD 13 mars.*

Förflyttningen av Anton 5648 överensstämmer med bokad resa hos SJ.

**Bokning SJ 22 mars 2025 KD – Sthlm**

Anton har en bokad resa hos SJ 22 mars 2025 med avgångstid 16:16 Karlstad Central med ankomsttid 19:11 Stockholm Central. Rebecca Alakangas är bokad på samma resa.

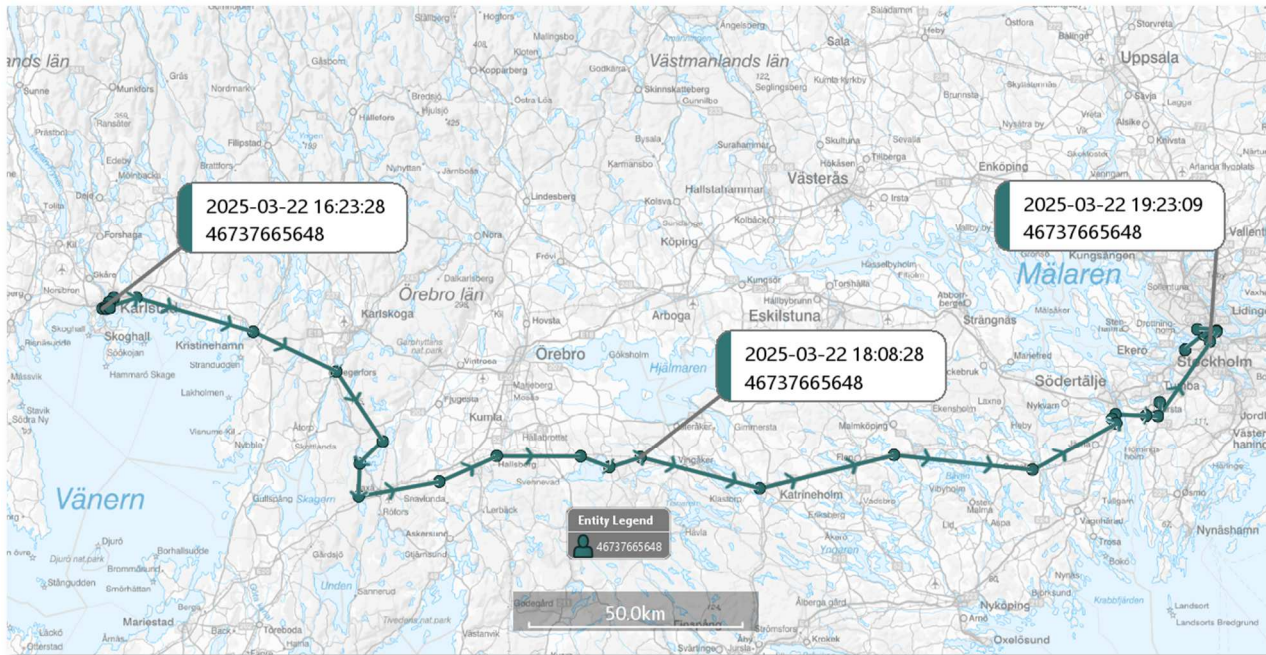
**Kartbild över Anton 5648, 22 mars 2025 utifrån inhämtade trafiklistor**

*Kartbild som visualiserar hur Antons telefonnummer Anton 5648 förflyttat sig från KD - Sthlm 22 mars.*

Förflyttningen av Anton 5648 överensstämmer med bokad resa hos SJ. Rebecca Alakangas är bokad på samma resa.

**Bokning SJ 27 april 2025 Sthlm – KD**

Anton har en bokad resa hos SJ 27 april 2025 med avgångstid 19:01 Stockholm Central och ankomsttid 21:49 Karlstad Central. Rebecca Alakangas är bokad på samma resa.

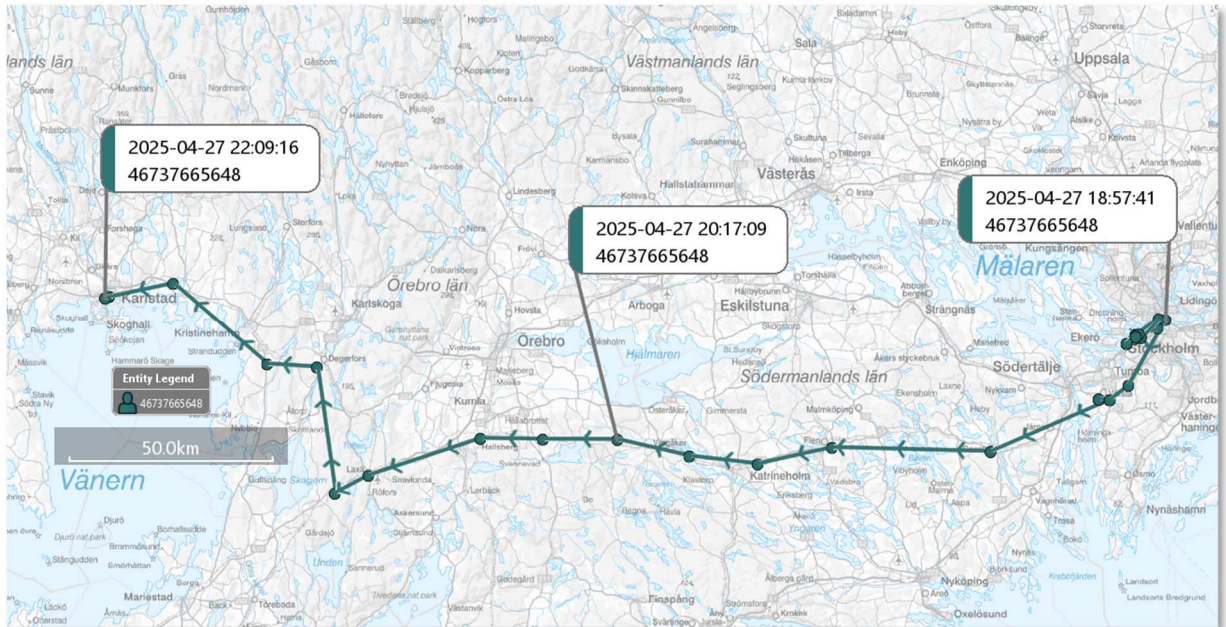
**Kartbild över Anton 5648, 27 april 2025 utifrån inhämtade trafiklistor**

*Kartbild som visualiserar hur Antons telefonnummer Anton 5648 förflyttat sig från Sthlm - KD 27 april.*

Förflyttningen av Anton 5648 överensstämmer med bokad resa hos SJ.

**Bokning SJ 29 april 2025 KD – Sthlm**

Anton har en bokad resa hos SJ 29 april 2025 med avgångstid 19:32 Karlstad Central och ankomsttid 22:21 Stockholm Central. Rebecca Alakangas är bokad på samma resa.

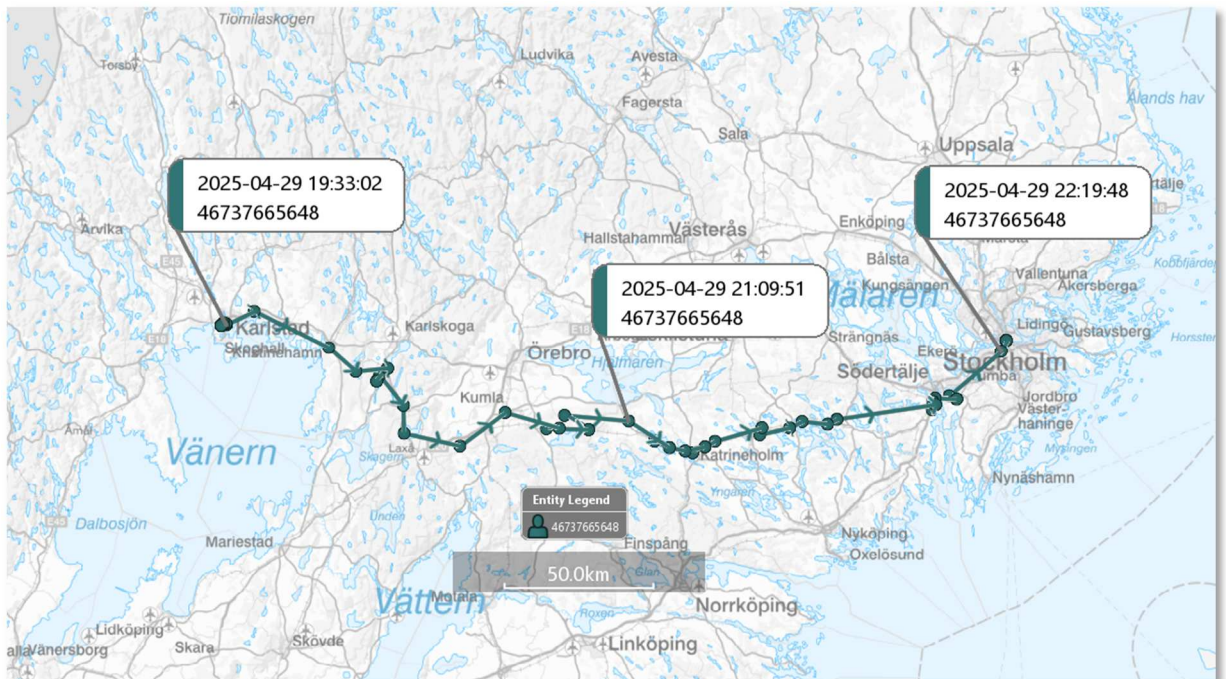
**Kartbild över Anton 5648, 29 april 2025 utifrån inhämtade trafiklistor**

*Kartbild som visualiserar hur Antons telefonnummer Anton 5648 förflyttat sig från KD – Sthlm 29 april.*

Förflyttningen av Anton 5648 överensstämmer med bokad resa hos SJ.

**Bokning SJ 27 juni 2025 Sthlm – KD**

Anton har en bokad resa hos SJ 27 juni 2025 med avgångstid 17:07 Stockholm Central och ankomsttid 20:00 Karlstad Central.

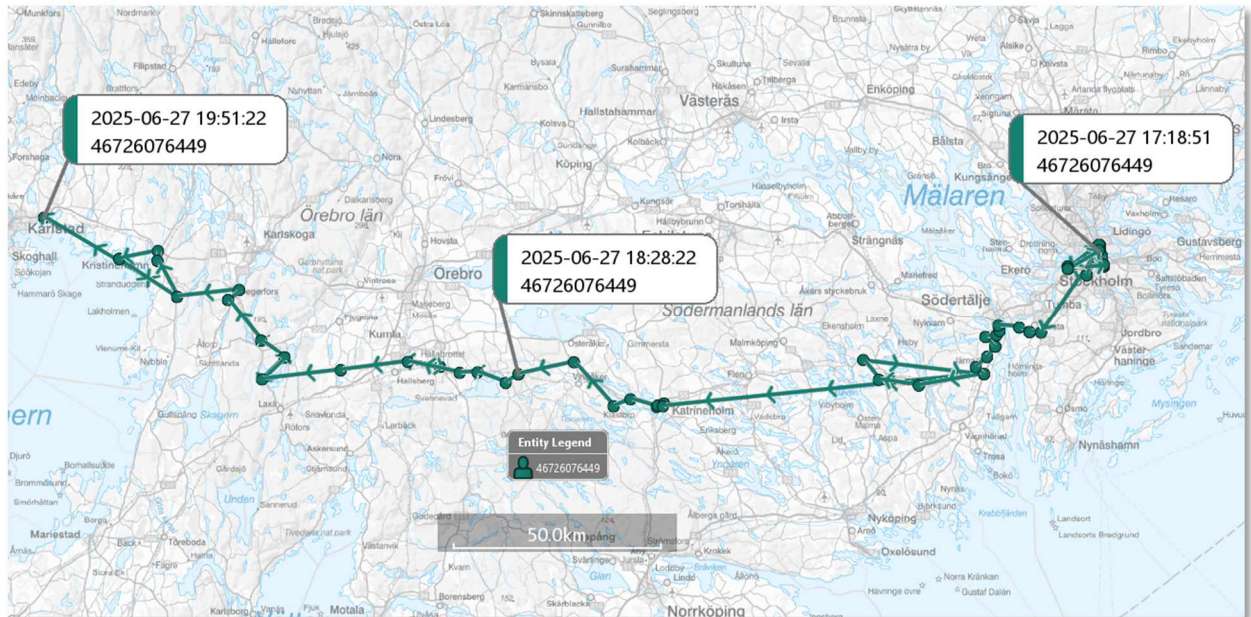
**Kartbild över Anton 6449, 27 juni 2025 utifrån inhämtade trafiklistor**

*Kartbild som visualiserar hur Antons telefonnummer Anton 6449 förflyttat sig från Sthlm - KD 27 juni.*

Förflyttningen av Anton 6449 överensstämmer med bokad resa hos SJ.

**Bokning SJ 28 juni 2025 KD - Sthlm**

Anton har en bokad resa hos SJ 28 juni 2025 med avgångstid 16:56 Karlstad Central och ankomsttid 18:00 Degerfors Station. Avgångstid Degerfors Station klockan 18:12 och ankomsttid 20:26 Stockholm Central.

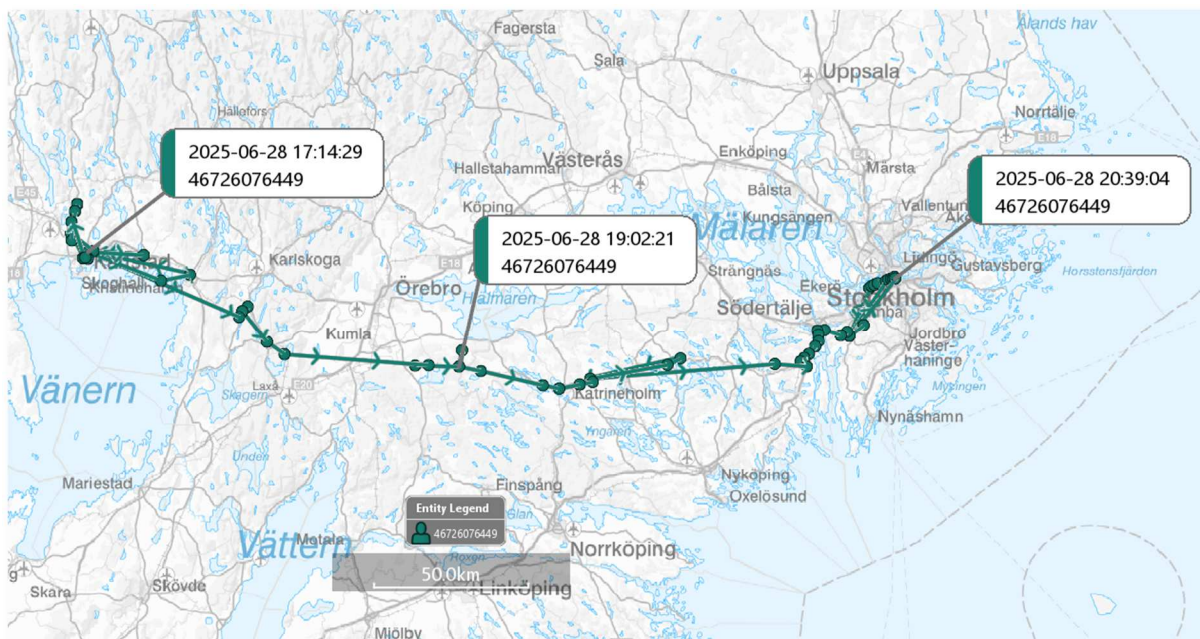
**Kartbild över Anton 6449, 28 juni 2025 utifrån inhämtade trafiklistor**

*Kartbild som visualiserar hur Antons telefonnummer Anton 6449 förflyttat sig från KD - Sthlm 28 juni.*

Förflyttningen av Anton 6449 överensstämmer med bokad resa hos SJ.

**Bokning SJ 5 juli 2025 Sthlm City terminalen – Karlstad Busstation**

En resa har bokats via SJ 5 juli 2025 med Anton Josefssons telefonnummer 46726076449 och mail Obbeabbemail.com men med namnet Erik Johnsson. Resan är bokad med avgångstid 15:43 från Stockholm Cityterminalen till Jakobergs Station till Västerås Central med slutdestination Karlstad busstation, ankomsttid klockan 20:20.

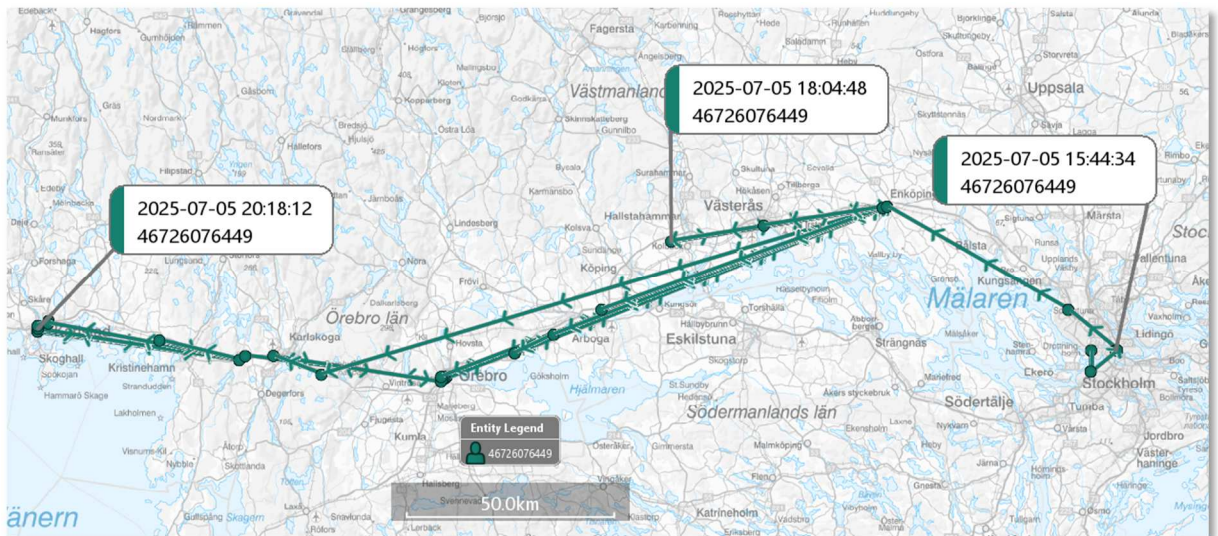
**Kartbild över Anton 6449, 5 juli 2025 utifrån inhämtade trafiklistor**

*Kartbild som visualiserar hur Antons telefonnummer Anton 6449 förflyttat sig från Sthlm - KD 5 juli.*

Förflyttningen av Anton 6449 överensstämmer med bokad resa hos SJ.

**Bokning SJ 12 juli 2025 Sthlm - KD**

Anton har en bokad resa hos SJ 12 juli 2025 med avgångstid 18:10 Stockholm Central och ankomsttid 20:55 Karlstad Central.

**Kartbild över Anton 6449, 12 juli 2025 utifrån inhämtade trafiklistor**

Förflyttningarna syns inte på de inhämtade trafiklistorna, vilket kan bero på att Anton 6449 använder Wifi på tåget och/eller på grund av att det är inkommande SMS som har stor skillnad på starttid och stopptid vilket gör att sms levereras mycket senare än vad de skickades så att lokaliseringen visar fel tid. Flertalet uppkopplingar från 12 juli saknar också helt information om basstation.

Det är dock känt att Anton åkte tåg till Karlstad då han syns på övervakningsfilm från Stockholm Central och därefter i Karlstad vid torget efter att han anlät med tåget och från flertalet förhörsuppgifter från människor som träffat honom.

## Resor som inte finns hos SJ

### Kartbild över Anton 6449, 8 juli 2025 utifrån inhämtade trafiklistor

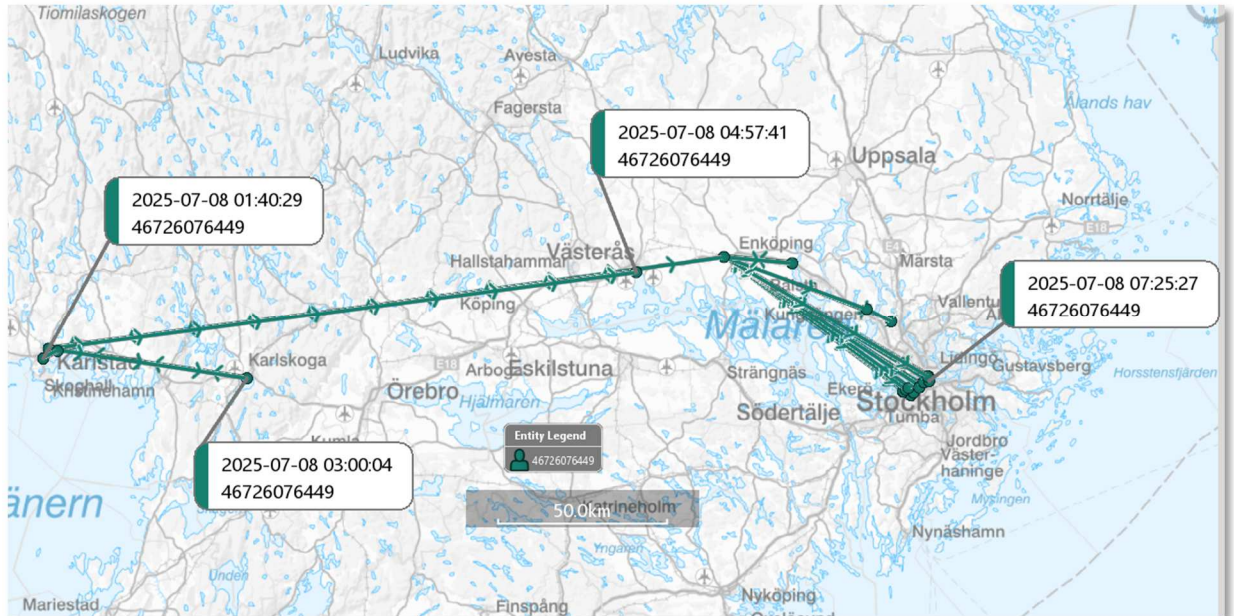

*Anton 6449 förflyttar sig från KD – Sthlm 8 juli 2025.*

Förflyttning av telefonnummer Anton 6449 från Karlstad till Stockholm. Anton 6449 ser ut att lämna Karlstad klockan 01:40 och anlända till Stockholm runt klockan 07:00.

### Resor utan SJ som saknar förflyttning i trafiklistor

Mellan 14 februari och 6 mars 2025 borde det finnas en resa från Stockholm – Karlstad som **inte** har genomförts med bokning via SJ. I och med att det 14 februari finns en resa från Karlstad – Stockholm och en resa 6 mars också från Karlstad – Stockholm. Dock är det oklart om Anton åkte på den resan som gick från Karlstad – Stockholm 6 mars i och med att förflyttningen av Anton 5648 inte syns i trafiklistorna. Det kan också vara så att Anton 5648 använde sig av Wifi på tåget och att förflyttningen inte syns och/eller att den inte syns av andra anledningar.

Bokning 13 mars 2025 mellan Stockholm och Karlstad stämmer med förflyttning i trafiklistorna för Anton 5648, vilket talar för att Anton var med på det

Polismyndigheten

2025-08-20

14 (14)

Infoklass MHS

tåg som åkte tillbaka till Stockholm 6 mars men utan att förflyttningen syntes i trafiklistorna.



Polisen

SEKRETESS

274

PM

Signerad av

Beträffande De Smits möte med Anton Josefsson 12/7 Signerad datum

Enhet  
Polisregion Bergslagen, Grova brott 1 PO Värmland

Diariernr  
5000-K768844-25

Uppgiftslämnare  
DWMP-97UJ

Datum  
2025-07-23

Tid  
08:03

Beslag verkställt  
Nej

Material för analys  
Nej

Mottaget

Mottaget datum

Tid

Sätt på vilket uppgift lämnats

Upprättad av  
DWMP-97UJ

Involverade personer

Personnummer/Orgnr

Roll

Raftheim De Smits, Danielle

Berörd person

Uppgiften avser

Beträffande Danielle De Smits möte med Anton Josefsson 12/7-2025

Uppgift

Genom förhör hållet med Danielle De Smits under förmiddagen 2025-07-23 har information erhållits om att hon ihop med en hittills oidentifierad person benämnd som "Sven Larsson" träffade målsäganden Anton under kvällen 2025-07-12. Detta i höjd med korsningen Östra Torggatan/Drottninggatan i Karlstad. Danielle har beskrivit rutten som sällskapet gick från mötesplatsen ut till den punkt där Danielle sedermera tog en så kallad "selfie" på baksidan av Karlstad CCC kl. 22:17 ihop med Anton och "Sven Larsson". Detta gjordes genom att jag efter förhöret plockade fram en kartbild och miljöbilder ur Googles Street View. Därifrån lät jag Danielle peka ut rutten.

Sällskapet uppges ha gått norrut längs Östra Torggatan, österut längs Kungsgatan, norrut på Västra Kyrkogatan, österut längs Herrgårdsgatan, norrut på Norra Kyrkogatan och slutligen österut på Norra Strandgatan. Därefter uppges de ha tagit en genväg till baksidan av Karlstad CCC.

Bifogat denna promemoria finns en kartbild hämtat från Google Maps. Denna har sedan markerats ut med symboler för att visualisera ovan angiven färdväg.

## Bilaga

### Kartbild - Danielle De Smits utsaga om rutt

Bilaga till PM 2025-07-23 08:03, diariernr 5000-K768844-25

Beskrivning

Kartbild hämtat från Google Maps. Utmarkerat är färdväg så som Danielle De Smits beskrivit att hon tog ihop med målsäganden Anton och vittne "Sven Larsson".





**Polisen**

**SEKRETESS**

277

**PM**

Granskning ÖVK Buss 600

Signerad av

Signerad datum

Enhet  
Polisregion Bergslagen, Grova brott 1 PO Värmland

Diarienum  
5000-K768844-25

Uppgiftslämnare <b>Anne Persson</b>	Datum 2025-08-01	Tid 14:36
Beslag verkställt <b>Nej</b>	Material för analys <b>Nej</b>	

Mottaget	Mottaget datum	Tid
Sätt på vilket uppgift lämnats		
Upprättad av <b>Anne Persson</b>		

Uppgiften avser

Uppgift



# Polisen

PM

1 (4)

Diariernr (åberopas) K768844-25

Infoklass Begränsat skyddsvärde

Datum 2025-08-01

Polismyndigheten  
Polisregion Bergslagen  
BINR 2 PO Värmland  
Karlstad  
Anne Persson

## Granskning ÖVK Buss 600 Karlstad – Forshaga 2025-07-12

Övervakningsfilm har inhämtat från Nobina för busslinje 600 från Karlstad busstation till Forshaga för vidare körning upp mot Värnäs lördagen den 12 juli 2025.

DAGAR	M-F	M-F	M-F	L	L	L	L	L	S	S	S	S	S	S
Turnr	030	032	034	602	604	606	608	610	702	704	706	708	710	712
Körs av	NOB	NOB	NOB	NOB	NOB	NOB	NOB	NOB	NOB	NOB	NOB	NOB	NOB	NOB
Anmärkning														
Karlstad busstation	19.25	21.25	23.25	09.25	13.25	17.25	19.25	23.25	09.25	13.25	17.25	19.25	21.25	23.25
Karolinen	19.26	21.26	23.26	09.26	13.26	17.26	19.26	23.26	09.26	13.26	17.26	19.26	21.26	23.26
Ilända bytespunkt	19.36	21.36	23.36	09.36	13.36	17.36	19.36	23.36	09.36	13.36	17.36	19.36	21.36	23.36
Sisugården	19.45	21.45	23.45	09.45	13.45	17.45	19.45	23.45	09.45	13.45	17.45	19.45	21.45	23.45
Tjämhedens bytespunkt	19.56	21.56	23.56	09.56	13.56	17.56	19.56	23.56	09.56	13.56	17.56	19.56	21.56	23.56
Ransätters kyrka	20.13	22.13	00.13	10.13	14.13	18.13	20.13	00.13	10.13	14.13	18.13	20.13	22.13	00.13
Munkfors busstation	20.26	22.26	00.26	10.26	14.26	18.26	20.26	00.26	10.26	14.26	18.26	20.26	22.26	00.26
Råda	20.45	22.45	00.45	10.45	14.45	18.45	20.45	00.45	10.45	14.45	18.45	20.45	22.45	00.45
Sjögränd	20.51	22.51	00.51	10.51	14.51	18.51	20.51	00.51	10.51	14.51	18.51	20.51	22.51	00.51
Sjögränd	20.51	22.51	00.51	10.51	14.51	18.51	20.51	00.51	10.51	14.51	18.51	20.51	22.51	00.51
Hagfors busstation	21.06	23.06	01.06	11.06	15.06	19.06	21.06	01.06	11.06	15.06		21.06	23.06	01.06
Hagfors busstation														
Sjögränd														
Överberga											18.58			
Ekshärad centrum											19.09			
Ekshärad bytespunkt											19.11			
Stället riksväg 62											19.35			
Värnäs bytespunkt											19.38			

**Anmärkningar**  
V Går ej 16/6 - 17/8 2025.

**Information**  
Delar av sträckan trafikeras även av följande linjer: 100 (område västra Värmland), 200, 300, 301, 304, 307 och 310 (område norra Värmland), 201, 601 och 602 (område södra Värmland), 260 nattbuss (område södra Värmland).

Ombord på bussen finns fyra övervakningskameror som varit igång och filmat resan Cam2, 3, 4 och 6. Bilderna nedan är hämtade från Cam2 resp Cam4.

**Cam3**, filmar från vinkeln bakom busschauffören riktat bakåt i bussen och fångar främre delen av bussen samt vyn bakåt. **Cam6**, sitter längst bak i bussen och innefattar inte Antons plats.

Polismyndigheten

2025-08-01

2 (4)

K768844-25

Infoklass Begränsat  
skyddsvärde

**Cam2**, filmar ombordstigande rakt framifrån från klockan 23:20:00 – 23:50:06

Klockan 23:23:43 kan vi se att målsäganden Anton kliver ombord på bussen på busstationen i Karlstad. Han har sin mobil i handen men visar ingen biljett utan pratar endast med chauffören en kort stund. Det går inte att se att han erlägger någon betalning för resan. Det går heller inte att se huruvida någon annan resenär skulle betalat för hans räkning också.

Utifrån den informationen har inte några loggar från betalning inhämtats till utredningen.

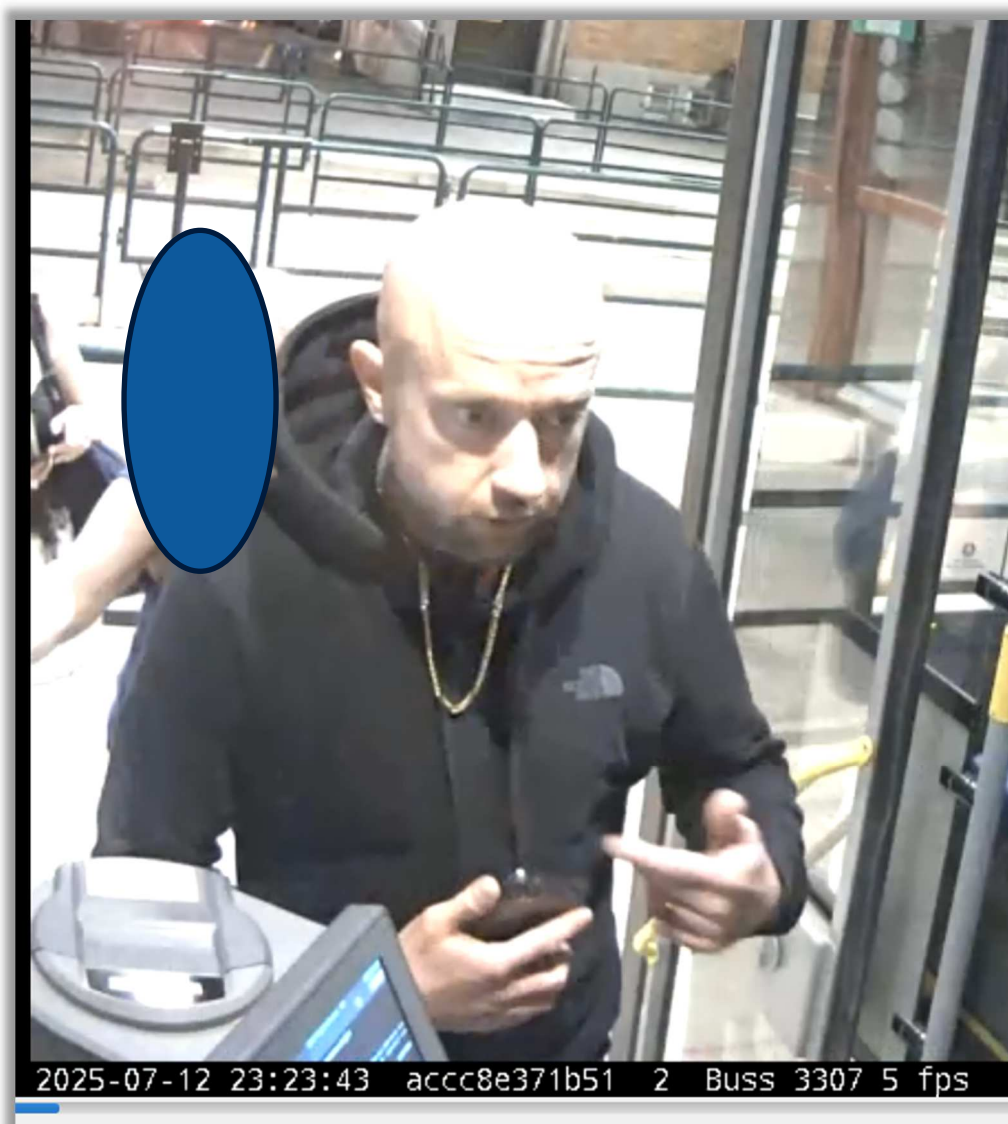

*Anton ses gå ombord på buss 600 på Karlstad busstation kl. 23:23 den 12 juli 2025.*

Polismyndigheten

2025-08-01

3 (4)

K768844-25

Infoklass Begränsat  
skyddsvärde

**Cam4**, filmar från mitten och bakre delen av bussen från klockan 23:19:55 – 23:50:06.

Man ser att Anton går bak i bussen och sätter sig på fönsterplats i den bakre delen på rad två på höger sida i bussens färdriktning.

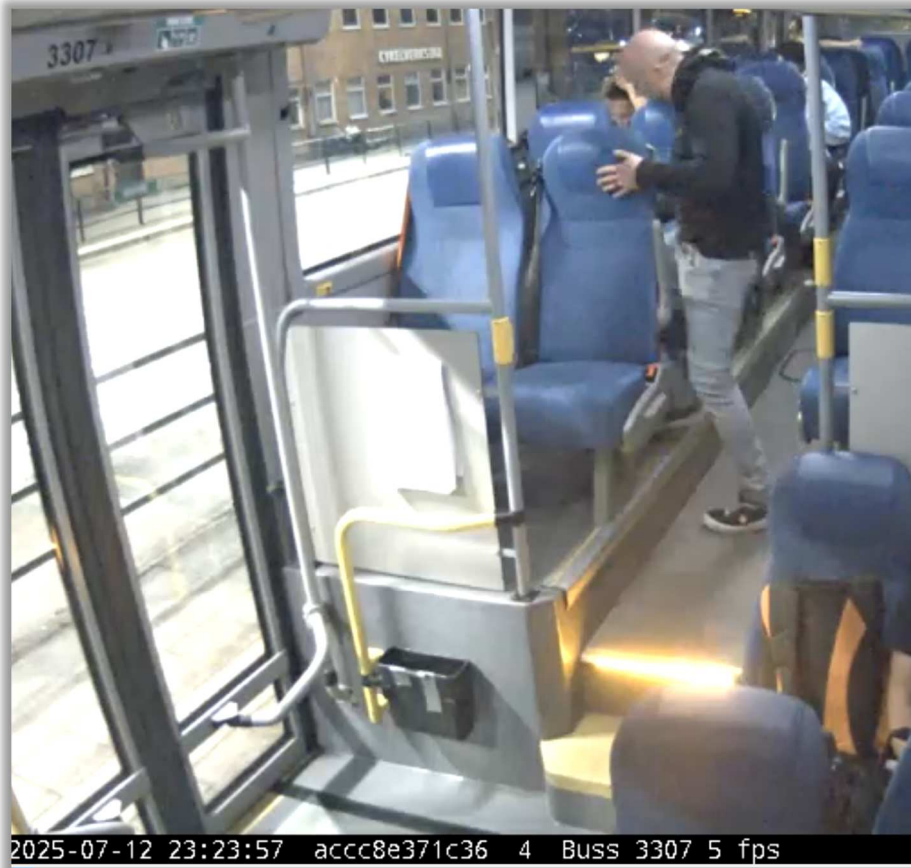

När Anton satt sig på plats pluggar han i en mobilladdare i bussens uttag som sitter kvar under hela tiden övervakningskameran filmar. Alternativt skulle det kunna vara Värmlandstrafiks Wi-Fi han kopplar upp emot (och/eller), men det framgår inte av övervakningsfilmen.



Polismyndigheten

2025-08-01

4 (4)

K768844-25

Infoklass Begränsat  
skyddsvärde

Anton sitter fortfarande kvar på bussen när kameran slutar filma kl. 23:50:06. Enligt tidtabellen befinner sig bussen då ungefär vid SISU-gården i Forshaga. Nobina har inte fler inspelningar att inhämta från den här bussresan.

**Referensmaterial**

Som referens för att göra urval av om målsäganden Anton bedömts befinna sig ombord på bussen, har, utöver foton som tagits av Anton senare under kvällen efter att han anträffats av liden, vilka redovisas separat i förundersökningsprotokollet, jämförelse gjorts mot Nationellt ID från 2024-11-25.



I tjänsten

Anne Persson  
BrottsutredareTel: 010-566 56 13  
anne.persson@polisen.se



Polisen

SEKRETESS

282

PM

ÖVK - Henrik Sjöström, Forshaga

Signerad av

Signerad datum

Enhet  
Polisregion Bergslagen, Grova brott 1 PO Värmland

Diariernr  
5000-K768844-25

Uppgiftslämnare Claes Malmsten	Datum 2025-07-29	Tid 16:24
Beslag verkställt Nej	Material för analys Nej	

Mottaget	Mottaget datum	Tid
Sätt på vilket uppgift lämnats		
Upprättad av Claes Malmsten		

Uppgiften avser

Uppgift



# Polisen

PM

1 (2)

Diariennr (åberopas)

Infoklass Ej klassad

Datum 2025-07-29

Polismyndigheten  
Polisregion Bergslagen  
Värmland  
Claes Malmsten

## ÖVK Henrik Sjöström, Forshaga

Undertecknad har inhämtad film från Henrik Sjöströms privatbostad i Forshaga. Henrik uppger att tiden på filmen stämmer med verklig tid då programmet synkroniserar med Internet. Han tittar på andra filmer där han känner till tidpunkten och uppger att dessa stämmer med kameratiden.

Söndag den 13 juli ses Anton närma sig Henriks ytterdörr. Han fångas först på film kl. 00:20:23.

2025-07-13 00:20:25  
Tapo C200



2025-07-13 00:21:09  
Tapo C200



Anton är hela tiden aktiv med sin telefon när han befinner sig vid Henriks ytterdörr.

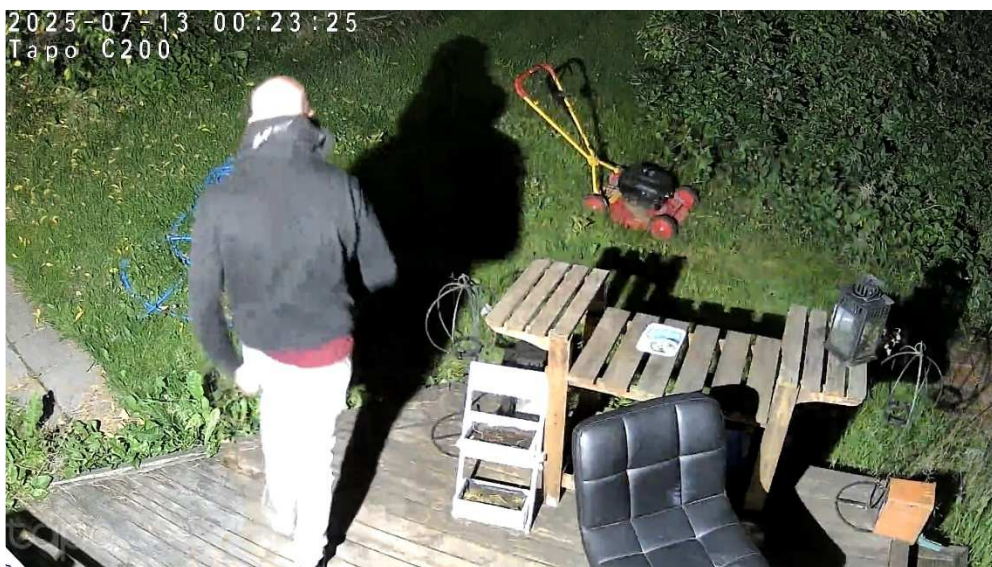

När klockan är 00:23:25 reser han sig upp och lämnar fastigheten.

Claes Malmsten  
Polisassistent

Tel: 010-5673942  
claes.malmsten@polisen.se



Polisen

SEKRETESS

285

PM

Granskning: ÖVK Pub Luna Forshaga

Signerad av

Signerad datum

Enhet  
Polisregion Bergslagen, Grova brott 1 PO Värmland

Diarienum  
5000-K768844-25

Uppgiftslämnare Claes Malmsten	Datum 2025-08-20	Tid 14:32
Beslag verkställt Nej	Material för analys Nej	

Mottaget	Mottaget datum	Tid
Sätt på vilket uppgift lämnats		
Upprättad av Claes Malmsten		

Involverade personer	Personnummer/Orgnr	Roll
Josefsson, Anton		Berörd person

Uppgiften avser

Uppgift



# Polisen

PM

1 (2)

Diariernr (åberopas) K768844-25

Infoklass Ej klassad

Datum 2025-08-20

Polismyndigheten  
Polisregion Bergslagen  
Karlstad  
Claes Malmsten

## Granskning: ÖVK Pub Luna Forshaga

Undertecknad har granskat övervakningsfilm från puben Luna på Storgatan i Forshaga med syfte att se om Anton varit där och om eventuella andra uppgifter framkommer som kan vara av intresse för utredningen.

Film som inhämtas visar främst baren och en ytterst begränsad del av den publika delen av puben, varför det har varit svårt att se vem som har kontakt med vem eller vilka som varit på plats.

Ägaren till puben har i förhör uppgivit att han tror att Anton kom efter midnatt och sedan ombads lämna vid stängning.

Av film inhämtat för tiden 23:45 – 01:30 natten mot den 13 juli kan man se Anton komma med sin telefon och lämna den till ägaren vid kl. 00:59. Av filmen kan man gissa att det är vid detta tillfälle som Anton ber om att få tillgång till pubens wi-fi. Anton ses i bild under ungefär en minut. Han är klädd på samma sätt som när han sedan hittas på Långgatan i Karlstad.

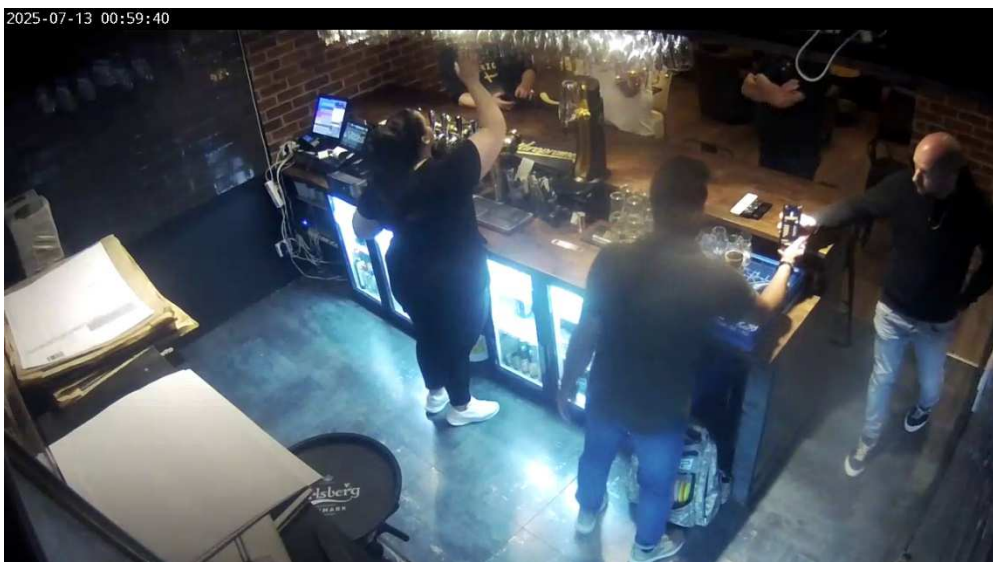

*Anton överräcker sin telefon till pubägaren, som sedan går till sidan av kassan, och tittar på vad som ser ut som en liten router, och knappar in något på telefonen.*

Polismyndigheten

2025-08-20

2 (2)

K768844-25

Infoklass Ej klassad



*40 sekunder senare återlämnas telefonen till Anton och han försvinner ur bild.*

Claes Malmsten  
Polisassistent

Tel: 010-5673942  
claes.malmsten@polisen.se

**Polisen****PM**

Gransknings PM ÖVK OKQ8, Forshaga

Signerad av

Signerad datum

Enhet

Polisregion Bergslagen, Grova brott 1 PO Värmland

Diariernr

5000-K768844-25

Uppgiftslämnare

Anne Persson

Datum

2025-07-22

Tid

10:37

Beslag verkställt

Nej

Material för analys

Nej

Mottaget

Mottaget datum

Tid

Sätt på vilket uppgift lämnats

Upprättad av

Anne Persson

Uppgiften avser

Uppgift



# Polisen

PM

1 (2)

Diariernr (åberopas) 5000-K768844-25

Infoklass Begränsat skyddsvärde

Datum 2025-07-21

Polismyndigheten  
Polisregion Bergslagen  
BINR 2 PO Värmland  
Karlstad  
Anne Persson

## Gransknings PM övervakningsfilm OKQ8, Storgatan Forshaga, 2025-07-13

Övervakningsfilm är inhämtad från bensinmacken OKQ8 på Storgatan i Forshaga för natten mellan den 12 och den 13 juli 2025. Kameran har ingen tidsangivelse. Filmen är sammantaget 1 timme 51 minuter och 50 sekunder lång och spänner från ca kl. 01.27 till kl. 03.15, UTC + 2 tim, dvs. enligt svensk sommartid.

44 min 16 sekunder in i filmen ser man målsäganden Anton komma in till vänster i bild iförd mörk luvtröja, ljusa jeans och mörka skor med vit sula. Han går tillsammans med en ung kille iförd vit t-shirt, svart keps och mörka kortbyxor. De går gemensamt förbi bensinpump 3, från vänster till höger i bild, och bort mot pizzerian som är längst upp i bild där de blir ståendes och samtalar innan de går till höger ur bild en kort stund efter 46 min och 25 sekunder, för att återkomma igen 47 min 02 sekunder in från höger i bild.



De går då från höger till vänster i bild och är på väg tillbaka förbi pump 1 när en ung tjej i en mörk Volvo vid pump 3 påkallar uppmärksamhet som killen i

Polismyndigheten

2025-07-21

2 (2)

5000-K768844-25

Infoklass BS

vit t-shirt besvarar. Även målsäganden Anton ansluter och deltar i det samtalet. Efter en minut ansluter även en kille i ljusblå t-shirt och beige keps. Se bild nedan.



Anton och killen i vit t-shirt går ur bild mot Pizzerian 54 min in på filmen och Anton återkommer sedan inte i bild mer.

### **Referensmaterial**

Urval har gjorts utifrån bilder på målsäganden tagna efter att han anträffats avliden där han haft en mörk luvtröja, ljusa jeans och mörka skor med vit sula. De bilderna redovisas av forensiker separat.

Anne Persson  
Brottsutredare

Tel: 010-566 56 13  
anne.persson@polisen.se



Polisen

SEKRETESS

291

PM

Avstämning Nobina

Signerad av

Signerad datum

Enhet

Polisregion Bergslagen, Grova brott 1 PO Värmland

Diariernr

5000-K768844-25

Uppgiftslämnare

Anne Persson

Datum

2025-07-18

Tid

12:02

Beslag verkställt

Nej

Material för analys

Nej

Mottaget

Mottaget datum

Tid

Sätt på vilket uppgift lämnats

Upprättad av

Anne Persson

Uppgiften avser

Uppgift

Ringer Nobina, Peter Enquist, 070-1872566, och får bekräftat att det är buss 660, nattbussen från Deje till Karlstad, som polisen fått in övervakningsfilm ifrån i det här ärendet.

Det är endast en körning som nattbussen enligt ordinarie tidtabell genomför per natt. Bussen ska enligt tidtabellen egentligen avgå från Deje mot Karlstad kl. 02.30 men aktuell kväll är bussen försenad pga ett annat polisiärt ärende med koppling till just den här bussen som ägt rum tidigare under kvällen, under tiden som bussen trafikerat såsom linje 601. Bussen byter sedan nummer och blir linje 660. Buss 660 avgår först strax efter klockan 03 istället för 02.30.

Klockslagen i övervakningsfilmen ska stämma överens med verklig tid, enligt Peter, då han har för sig att han kollade på övervakningsfilmen när polisen begärde in den och reflekterade just över att sluttiden på filmen stämde överens med när bussen rapporterats inkomma tillbaka.

Vid begäran från Polisen så dubbelkollar Peter tidsangivelser på klockan i övervakningsfilmen med GPS-positionering från bussen och den stämmer överens, så klockan i övervakningsfilmen går rätt.

I tjänsten

Anne Persson, brottsutredare



Polisen

SEKRETESS

292

PM

Kollegas observationer

Signerad av

Signerad datum

Enhet

Polisregion Bergslagen, BF-IGV 3 LPO Karlstad

Diariernr

5000-K768844-25

Uppgiftslämnare

Johan Skagerling

Datum

2025-07-14

Tid

00:47

Beslag verkställt

Nej

Material för analys

Nej

Mottaget

Mottaget datum

Tid

Sätt på vilket uppgift lämnats

Upprättad av

Johan Skagerling

Uppgiften avser

Uppgift

Ledig kollega Pontus Lindskog befann sig på tillställning i Forshaga kvällen 12-13/7. Han beskriver för undertecknad att målsägande Josefsson kom fram till hans sällskap. Han kände igen Pontus från ett ingripande i våras samt att de gått i skola tillsammans i barndomen. Pontus upplever Josefsson som påverkad och paranoid. Han håller sig runt Pontus sällskap och åker sedan med samma buss till Karlstad. Någon form av bråk ska ha uppstått på bussen vilket Pontus ringer in. Pontus gick av bussen vid länsstyrelsen medans Josefsson fortsatte resan in mot Karlstad. HR: 5701-20250713-0188.

Josefsson ska ha uttryckt att han trodde att hans flickvän jobbade med polisen för att sätta dit honom.

// PAskagerling



Polisen

SEKRETESS

293

PM

Polisingripande på buss 660.

Signerad av

Signerad datum

Enhet  
Polisregion Bergslagen, Grova brott 1 PO Värmland

Diariernr  
5000-K768844-25

Uppgiftslämnare  
Anne Persson

Datum  
2025-07-18

Tid  
13:27

Beslag verkställt  
Nej

Material för analys  
Nej

Mottaget

Mottaget datum

Tid

Sätt på vilket uppgift lämnats

Upprättad av  
Anne Persson

Uppgiften avser

Uppgift

Granskar övervakningsfilm för linjen 660 från Deje till Forshaga, nattbussen, natten mellan den 12 och 13 juli 2025. Den är försenad och avgår strax efter kl. 03.00.

Med ombord sitter en polisaspirant som under färden uppmärksammar att medpassagerare uppträder stökigt varpå han kontaktar kollegor som ansluter när bussen ankommer till hållplatsen Länsstyrelsen i Karlstad kl. 03.35. Två uniformerade poliser går då ombord och avhjälper situationen innan de lämnar varefter bussen åker vidare till hållplatsen på Järnvägsgatan i Karlstad.

I tjänsten  
Anne Persson



**Polisen**

**SEKRETESS**

294

**PM**

Signerad av

Gransknings PM Övervakningsfilm värmlandstrafik

Signerad datum

Enhet

Polisregion Bergslagen, Grova brott 1 PO Värmland

Diariernr

5000-K768844-25

Uppgiftslämnare

Anne Persson

Datum

2025-07-22

Tid

09:21

Beslag verkställt

Nej

Material för analys

Nej

Mottaget

Mottaget datum

Tid

Sätt på vilket uppgift lämnats

Upprättad av

Anne Persson

Uppgiften avser

Uppgift



# Polisen

PM

1 (6)

Diariernr (åberopas) 5000-K768844-25

Infoklass Begränsat skyddsvärde

Datum 2025-07-18

Polismyndigheten  
Polisregion Bergslagen  
BINR 2 PO Värmland  
Karlstad  
Anne Persson

## Granskning övervakningsfilm

Värmlandstrafik  
Linjesträckning Regionbuss 660 Forshaga – Karlstad, nattbuss  
2025-07-13

660 Nattbuss Deje - Forshaga - Karlstad		
DAGAR	F	L
Tumr	001	601
Körs av	NOB	NOB
Anmärkning	N	N
Tjåmheden våndplan	02.30	02.30
Deje jårnvågsstation	02.33	02.33
Tjusbol		
Våstra Deje		
Grossbol	02.41	02.41
Forshaga centrum	02.43 f	02.43 f
Karolinen		
Lånsstyrelsen	02.59	02.59
Residenstorget	03.00	03.00
Centralstationen	03.03	03.03
Karlstad busstation	03.05	03.05

**Anmårkningar**

f Från Forshaga, rv 62 - Karlstad Busstation.  
N Går natt efter fredag och lårdag. Går ej natt efter 23/12 - 26/12 2024, 5/1 - 6/1, 20/4, 21/6 2025.  
Går åven natt efter 31/12 2024, 17/4 - 19/4, 30/4, 6/6, 20/6, 1/11 2025.

*Linjestråckningen nattbuss Deje – Karlstad som trafikeras under perioden 2025-07-07 – 2025-08-17. Ovan är ordinarie tidtabell men aktuell kvåll är bussen försenad. Nattbussen kår bara en gång per natt.*

## Buss 660

Bussen har inventarienummer 3368, det nummer som också anges på övervakningsfilmerna.

Bussen är försenad i förhållande till den angivna tidtabellen den här kvållen då det varit ett annat polisiårt årende med koppling till just den här bussen tidigare under samma kvåll. Detta under tiden som bussen trafikerat linje 601. Bussen byter därefter tur och blir linje 660. Førseningen som uppstod när bussen var linje 601 har gjort att bussen, når det övergått och blivit linje 660,

Polismyndigheten

2025-07-18

2 (6)

5000-K768844-25

Infoklass Begränsat  
skyddsvärde

avgår från Deje först strax efter klockan 03, dvs. drygt 30 minuter senare än enligt tidtabell.

Klockslagen på övervakningsfilmen är kontrollerad med Nobina och stämmer överens med verklig tid, UTC + 2, dvs. med svensk sommartid.

Bussen gör sitt första stopp klockan 03:07:48. Där stiger de första passagerarna ombord, en ung kvinna och en ung man. Därefter stannar bussen och plockar upp flera passagerare. Däribland det som skulle kunna bedömas vara målsäganden Anton, kl. 03:09:23. Det går inte med säkerhet att säga att det är han. Urval har gjorts utifrån jämförelsebilder som redovisas sist i PM:et.

**Cam1**, kameran sitter framme hos chauffören och fångar påstigande snett bakifrån. Kameran blir skynd av bussdörrarna när bussdörrarna står i öppet läge.

Övervakningsfilmen filmar i tid från 02:59:52 – 03:45:09

Bilderna nedan visar att en person som liknar målsäganden Anton kliver ombord bussen från Forshaga till Karlstad kl. 03.09.



Polismyndigheten

2025-07-18

3 (6)

5000-K768844-25

Infoklass Begränsat skyddsvärde



Polismyndigheten

2025-07-18

4 (6)

5000-K768844-25

Infoklass Begränsat  
skyddsvärde

Klockan 03:35 stannar bussen utanför Länsstyrelsen i Karlstad och två uniformerade poliser kliver ombord.

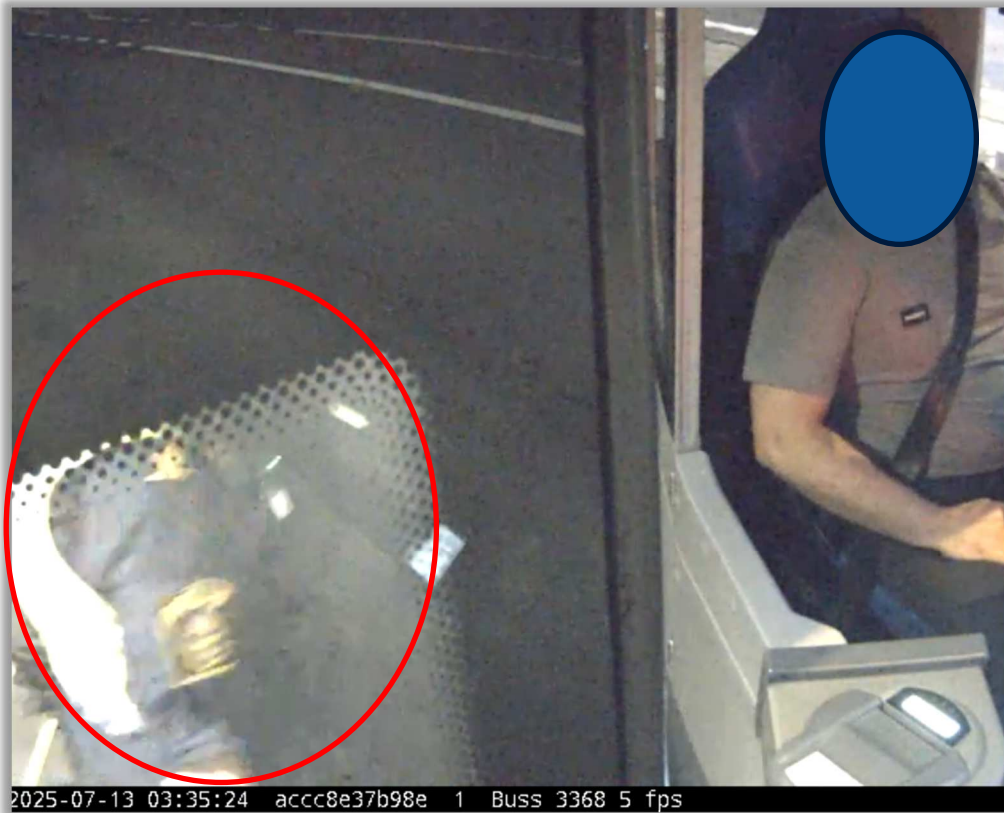

Bussen stannar sedan på hållplatsen "Residenstorget" utanför butiken Walters på Järnvägsgatan i Karlstad kl. 03:39. Det går inte utifrån övervakningsfilmernas vinklar att se att vår målsäganden går av bussen här.

Bussen kör sedan vidare och stannar igen kl. 03:41:03, då gör chauffören en kontroll inuti hela bussen innan den kör vidare. Där tar filmmaterialet slut.

**Cam6**, sitter längst bak i bussen och filmar bakersta radens sittplatser. Målsäganden Anton syns inte vid något tillfälle i denna kameravinkel.

Polismyndigheten

2025-07-18

5 (6)

5000-K768844-25

Infoklass Begränsat  
skyddsvärde**Referensmaterial**

Som referens för att göra urval av om målsäganden Anton bedömts befinna sig ombord på bussen har använts fotografi på Anton från övervakningsfilm inhämtad från OKQ8 i Forshaga från tidigare samma kväll, i tid från ca kl. 02.40.



På referensbilden är Anton tunnhårig, har på sig en svart luvtröja, ljusa jeans och mörka gymnastikskor med vit sula.

Jämförelse har även gjorts mot Nationellt ID från 2024-11-25.



Polismyndigheten

2025-07-18

6 (6)

5000-K768844-25

Infoklass Begränsat  
skyddsvärde

I tjänsten

Anne Persson  
Brottsutredare

Tel: 010-566 56 13  
anne.persson@polisen.se



**Kartläggning  
Anton Josefsson  
2025-07-13  
03:41 - 03:47**

**Mord, Karlstad  
[2025-07-13]  
[5000-K768844-25]**



**Polisen**

Dokument  
PROMEMORIA

Sida  
2 (10)

Upprättad av  
DWMP-97UJ

Datum  
2025-07-17

Diariernr  
5000-K768844-25

Saknr  
Version  
01.00

## Kartläggning

### Innehåll

1	INLEDNING .....	3
2	03:41 .....	4
3	03:42 .....	5
4	03:46 .....	7
5	03:47 .....	9

## 1 Inledning

Denna promemoria åsyftar till att kartlägga målsäganden Anton Josefsson och hans rörelser mellan tidpunkterna 03:41 fram till och med 03:47 på datumet 2025-07-13.

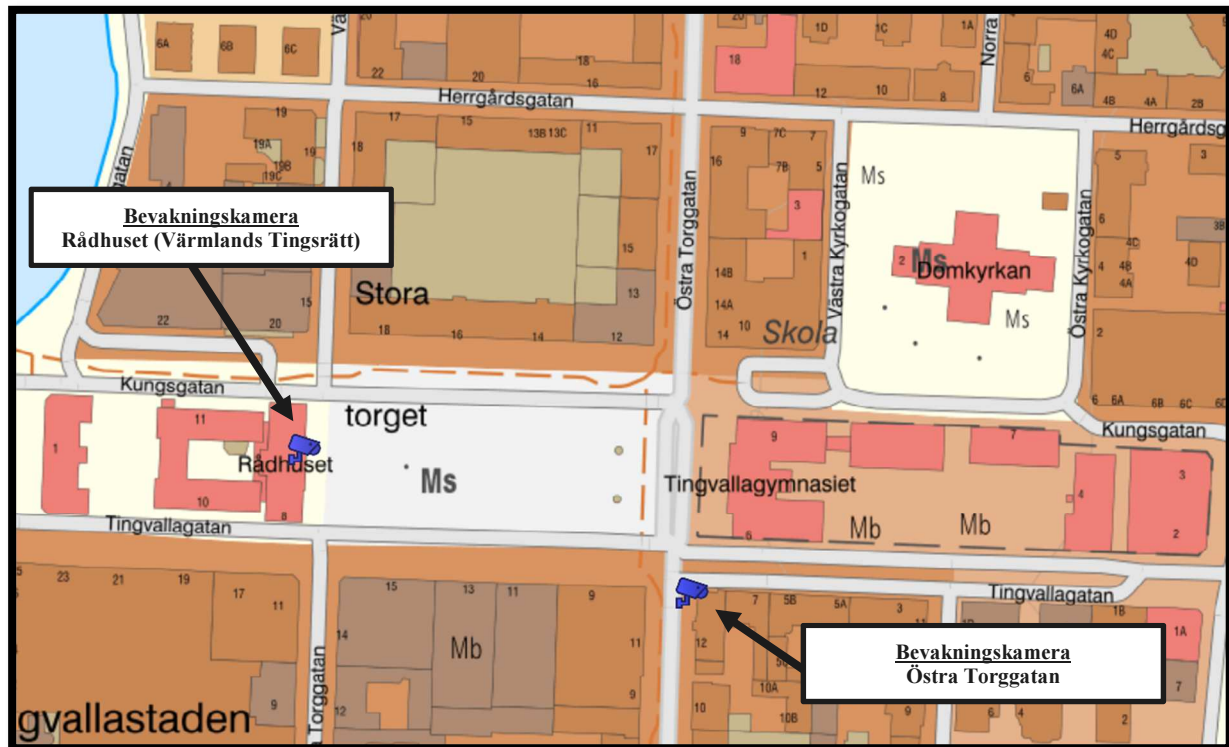

Denna kartläggning utgår från filmmaterial säkrat från två av Polisens bevakningskameror – en vid Värmlands Tingsrätt och den andra vid korsningen Östra Torggatan/Tingvallagatan.



Dokument  
PROMEMORIA

Sida  
4 (10)

Upprättad av  
DWMP-97UJ

Datum  
2025-07-17

Diariernr  
5000-K768844-25

Saknr  
Version  
01.00

2 03:41



Person som bedöms vara målsäganden Anton Josefsson observeras först kl. 03:41:10 promenerandes längs Tingvallagatan öster ut mot Tingvallagymnasiet.

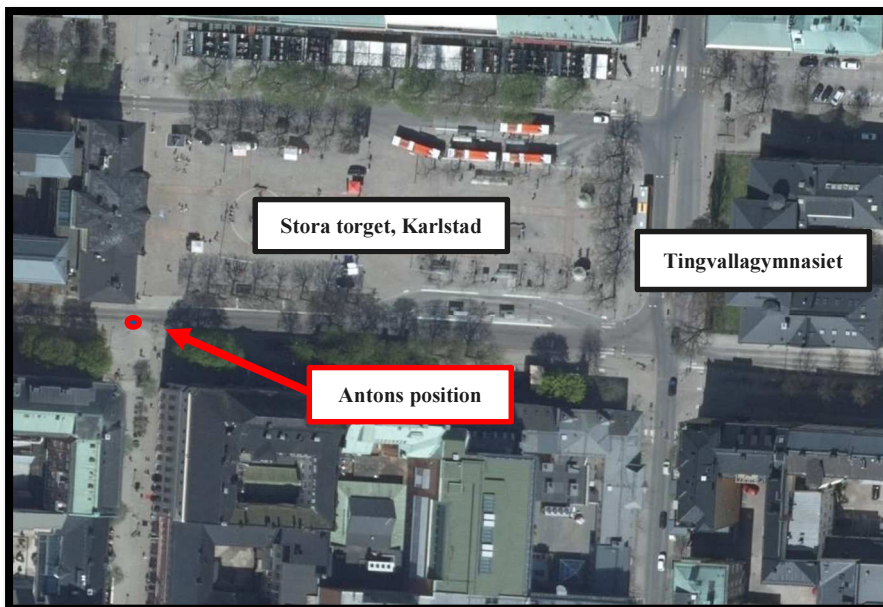



Dokument  
PROMEMORIA

Sida  
5 (10)

Upprättad av  
DWMP-97UJ

Datum  
2025-07-17

Diariernr  
5000-K768844-25

Saknr  
Version  
01.00



Anton passerar förbi Gustaf Frödingsstatyn och försvinner sedan ur bild kl. 03:41:21.

**3**      **03:42**

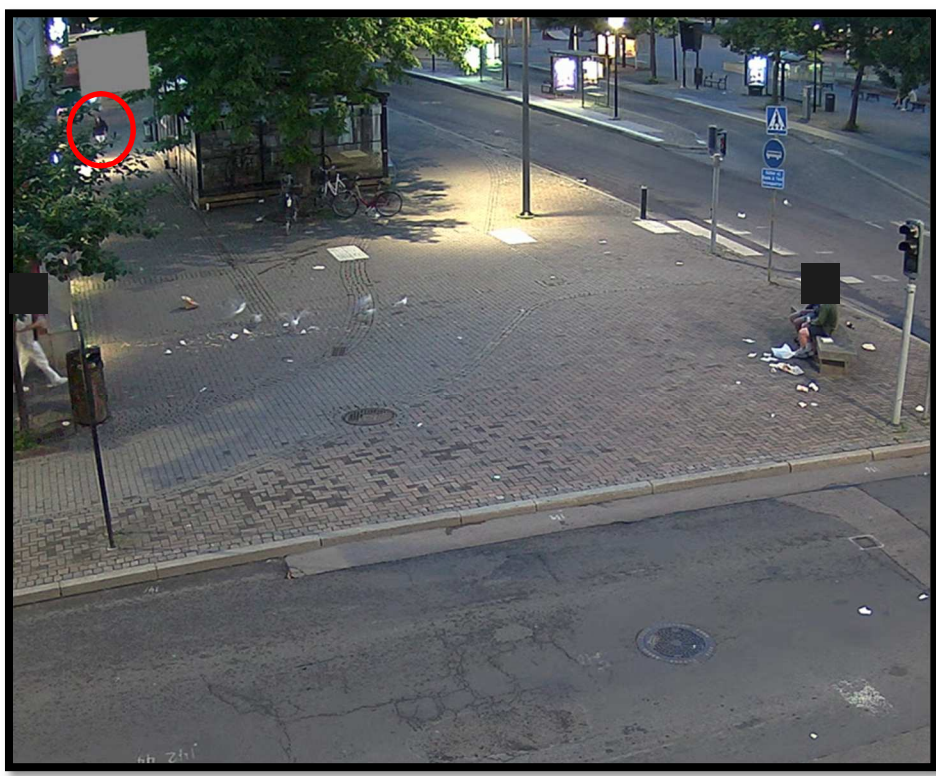

Anton observeras senare kl. 03:42:15 från kameran monterad på Östra Torggatan. Här passerar han O'Learys krog och restaurang.

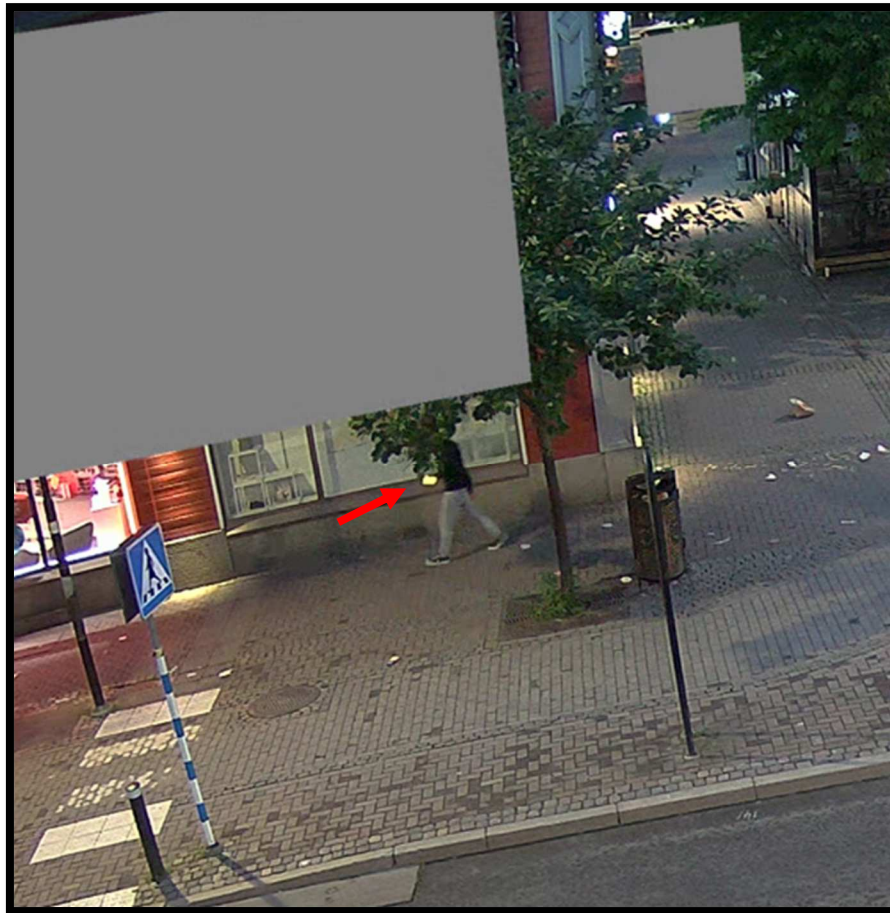

Anton går in höger på Östra Torggatan och vidare mot Burger King och Eddis Kebab. En mobilskärm förefaller lysa i Antons hand.



Anton försvinner senare ur bild kl. 03:42:56 i höjd med Synsam.

4

03:46



Knappt fyra minuter senare, kl. 03:46:34, observeras Anton promenerandes tillbaka längs Östra Torggatan invid Synsam.

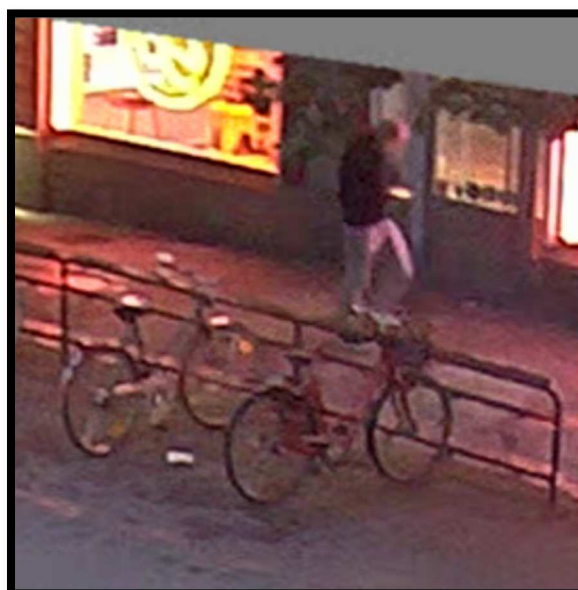



Dokument  
PROMEMORIA

Sida  
8 (10)

Upprättad av  
DWMP-97UJ

Datum  
2025-07-17

Diariernr  
5000-K768844-25

Saknr  
Version  
01.00



Kl. 03:46:51 drar Anton sin luva över huvudet och vandrar sedan i riktning mot Tingvallagatan.

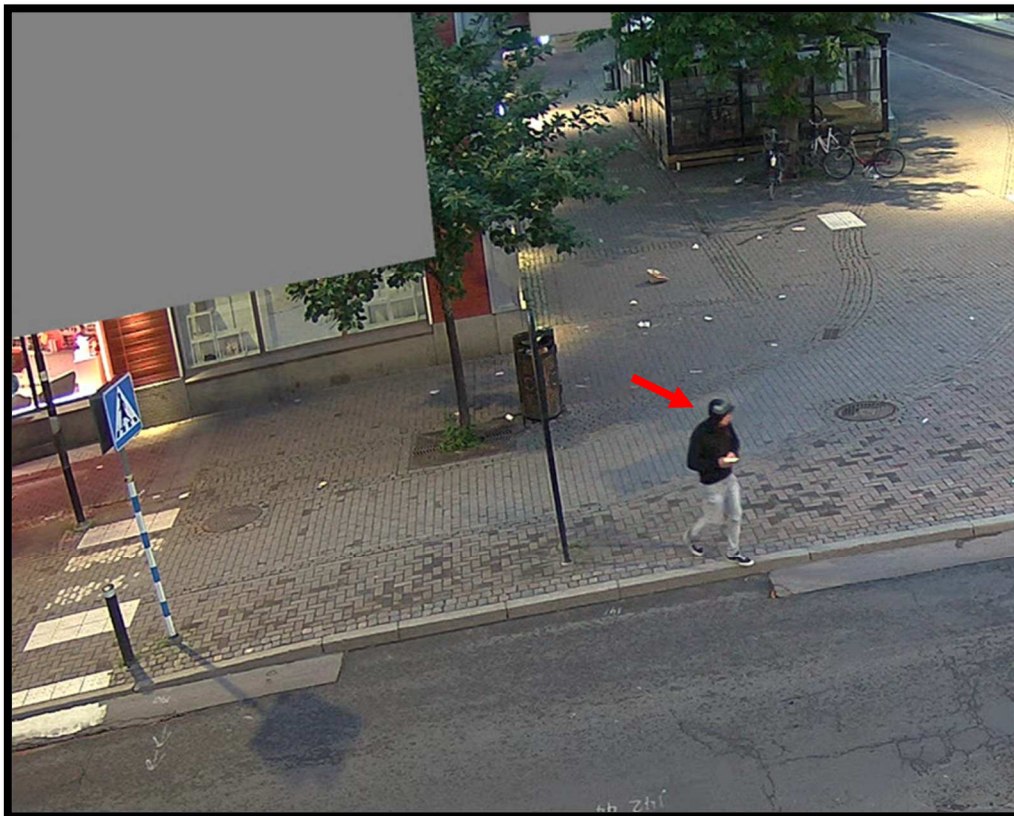

03:46:57

5

03:47



Kl. 03:47:01 förefaller Anton använda sin telefon när han går över korsningen Tingvallagatan/Östra Torggatan och vidare längs Tingvallagymnasiets södra vägg.

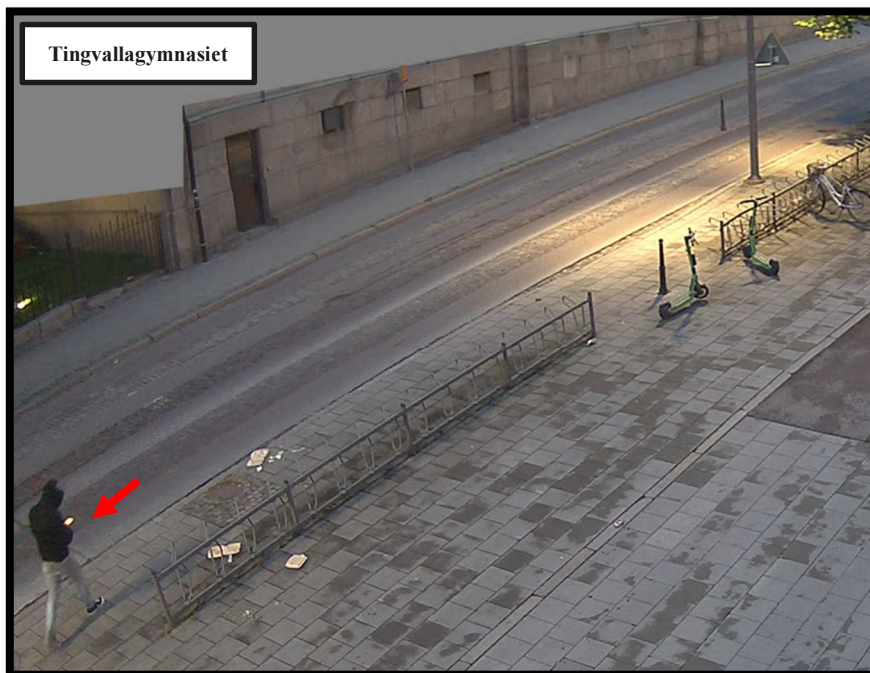

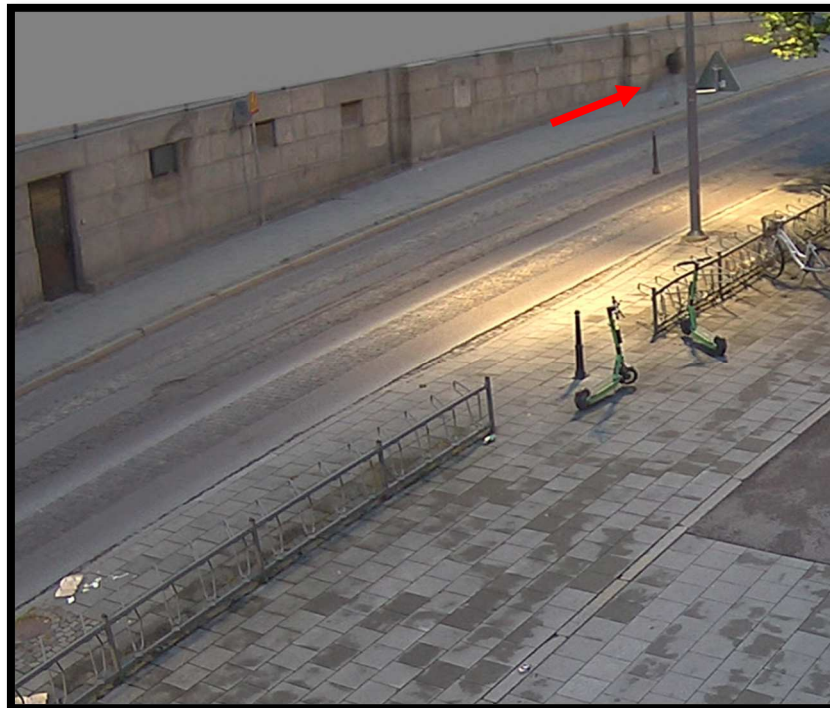
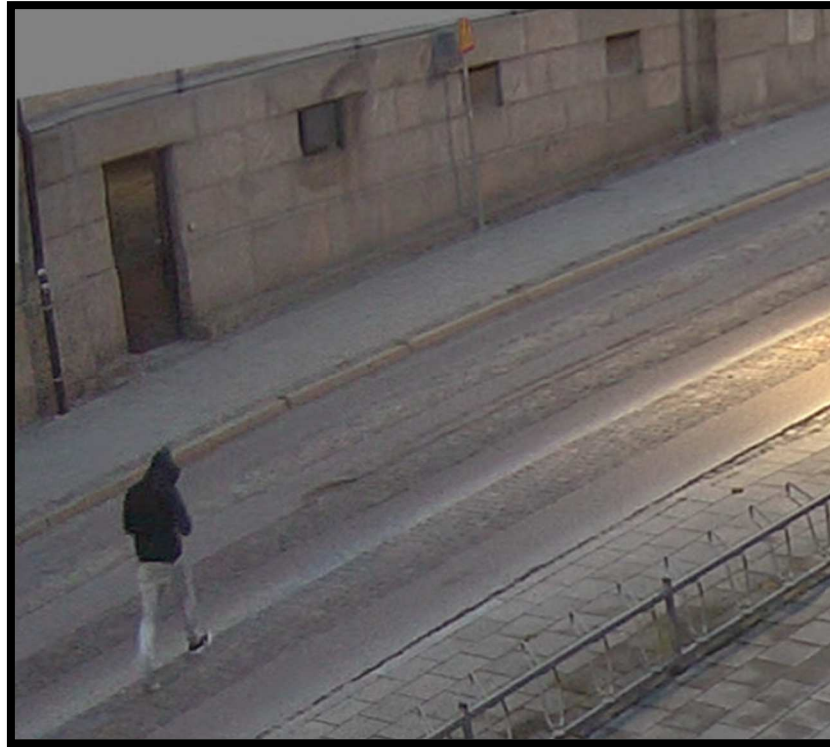

Anton vandrar fortsatt längs Tingvallagatan och försvinner sedan ur bild kl. 03:47:47.  
Det noteras att Anton, vid samtliga tillfällen som han är synlig, ej verkar interagera fysiskt  
med någon annan människa.



Polisen

SEKRETESS

311

PM

Signerad av

Uppmätt tid att gå mellan Långgatan 46 till 58.

Signerad datum

Enhet

Polisregion Bergslagen, Grova brott 1 PO Värmland

Diariennr

5000-K768844-25

Uppgiftslämnare

BTXR-VANE

Datum

2025-07-18

Tid

14:41

Beslag verkställt

Nej

Material för analys

Nej

Mottaget

Mottaget datum

Tid

Sätt på vilket uppgift lämnats

Upprättad av

BTXR-VANE

Uppgiften avser

Uppmätt tid att gå mellan Långgatan 46 till Långgatan 58 och siktförhållanden.

Uppgift

Undertecknad gick sträckan mellan Långgatan 46 (Klubben Maxim) och Långgatan 58 (i höjd med var målsäganden anträffades) och jag uppmätte tiden det tog att gå sträckan. Sträckan är ca 170m.

Jag har gått sträckan två gånger. En gång i promenadtakt tillsammans med min kollega och en gång själv i mer forcerad takt men utan att småspringa eller jogga. Båda gångerna från nummer 46 till nummer 58. Det vill säga söderifrån och norrut på Långgatan.

Den första gången då jag gick i promenadtakt tog det två minuter och tio sekunder (2:10). Den andra gången då jag gick i ett mer forcerat tempo så gick jag samma sträcka på en minut och trettio sekunder (1:30).

Då jag stod vid Långgatan 58 placerade jag mig vid det staket i närheten av vilket man på övervakningsfilm kunnat se målsäganden falla till marken och bakom vilket ett vittne i vitt skägg gått på trottoaren söderifrån och norrut på Långgatan. Vittnet har sedan stannat där jag placerade mig och vänt sig om, lutat sig ut i vägen och tittat tillbaka söderut utmed Långgatan innan han fortsatt att gå norrut.

På Långgatan 56 står det byggnadsställningar som delvis skymmer sikten på trottoaren.

Om jag (185cm lång) lutade mig ut något i vägen från trottoaren kunde jag med lätthet se utmed hela Långgatan från nummer 58 till och med nummer 46. Alltså kunde jag se hela vägen från platsen där målsäganden föll till marken och till klubben Maxim. Det gick att se längre än så också men min kollega placerade sig på trottoaren vid klubben Maxim och jag kunde då se hela honom från hjässan och ned till fötterna. Möjligen med undantag för hans skor.

Långgatan höjer sig från min position i dess norra ände i en lätt uppförsbacke och man skulle kunna tänka sig att man därför inte kan se så långt utmed vägen. Åtminstone inte om man är något kortare än vad jag är.

För att simulera vad en kortare person skulle se så hukade jag mig något och observerade att jag kunde ändå se kollegan åtminstone från strax ovanför fötterna och i övrigt hela honom. En längre person skulle således utan svårighet ha fri sikt hela sträckan och kunna se en annan människa i sin helhet.

Sammanfattningsvis så har det alltså tagit mig någonstans mellan en och en halv minut till

drygt två minuter att gå sträckan på ca 170m utmed Långgatan. Både något snabbare och något långsammare hade gått att göra utan att det blev orimligt. Jag kan också konstatera att det är fri sikt och inga problem att för en normallång person se hela sträckan och kunna observera så gott som en hel människa om man tittar från ena änden av sträckan till den andra.





Polisen

SEKRETESS

314

PM

Spårning av Antons GEGE nyckel

Signerad av

Signerad datum

Enhet  
Polisregion Bergslagen, Grova brott 1 PO Värmland

Diariernr  
5000-K768844-25

Uppgiftslämnare Christer Ek	Datum 2025-10-01	Tid 09:54
Beslag verkställt Nej	Material för analys Nej	

Mottaget	Mottaget datum	Tid
Sätt på vilket uppgift lämnats		
Upprättad av Christer Ek		

Involverade personer	Personnummer/Orgnr	Roll
Josefsson, Anton		Berörd person

Uppgiften avser  
Försök till spårning och klagörande vart Antons GEGE nyckel går, vilken adress.

Uppgift

Av olika anledningar blev denna arbetsuppgift dubbelarbetad, hittade inte tidigare arbetsuppgift vid sökning i Plus.

Spårning resultatet som jag fick gav lite underliga svar. Vid första koll från Byggtjänst så skulle denna nyckel gå till Björksätravägen 22, 30, 32 men de såg också att den kunde gå till nr 46??

Högst oklart var denna infon inhämtades. Byggtjänst förklarade att de inte hade all info utan det hade det hade DCL i Björksätra som är systemägare.

Svaret från Martin på DCL i Björksätra var att vi redan frågat dem om denna info och jag fick föregående mailtråd.

I den mailtråden framgår de uppgifterna som redovisas i den andra arbetsuppgiften med samma uppdrag.

Kort kan man sammanfatta att DCL hävdar att nyckeln går till en studentlägenhet på Björksätravägen 36 lägenhet 1205, den som ska bo där heter Mahdî Brecq. Anton är ju skriven på Björksätravägen 36 A lägenhet 1103.

Det mest naturliga bör vara att denna nyckel (BG84818-5) går dit. Vet inte om den är provad vid den tidigare husrannsakan som utfördes på adressen den 14/7 16:09 eller om det använde låsmed.

Aktuell nyckel är en GEGE pEXTRA med följande bokstäver och siffror på nyckelns baksida:

2172

2

SP00091

LL-18





Polisen

SEKRETESS

316

PM  
Bussresor 2025

Signerad av

Signerad datum

Enhet  
Polisregion Bergslagen, Grova brott 1 PO Värmland

Diarienum  
5000-K768844-25

Uppgiftslämnare Claes Malmsten	Datum 2025-08-22	Tid 11:29
Beslag verkställt Nej	Material för analys Nej	

Mottaget	Mottaget datum	Tid
Sätt på vilket uppgift lämnats		
Upprättad av Claes Malmsten		

Involverade personer	Personnummer/Orgnr	Roll
Josefsson, Anton		Berörd person

Uppgiften avser

Uppgift



# Polisen

**PM**

1 (1)

Diariennr (åberopas)

Infoklass Ej klassad

Datum 2025-08-22

Polismyndigheten  
Polisregion Bergslagen  
Karlstad  
Claes Malmsten

## Bussresor gjorda av Anton 2025

Anton gör ett antal resor mellan Stockholm och Karlstad under första halvåret 2025. Kända resor är uteslutande gjorda med SJ.

Undertecknad fick uppdraget att kontrollera eventuella resor gjorda med Bus4you och Flixbus under 2025.

### **Bus4you svarar:**

*Det stämmer att vi har haft en avgång från Karlstad Busstation (08/07/2025 02:00) ankomst Stockholm Cityterminalen (08/07/2025 07:15).*

*På den avgången har en biljett köpts av Anton Josefsson, Björksätravägen 36, Skärholmen, SE 127 37. Köpet gjordes 07/07/2025 22:49 via bus4you.se. Biljetten scannades in 08/07/2025 01:52 i Karlstad.*

*Det finns inga ytterligare köp genomförda där givna nummer har använts.*

**Flixbus** svarar via sitt kontaktcenter i Tyskland att man inte har Anton registrerad på någon resa, ej heller något av telefonnumren.

Claes Malmsten  
Polisassistent

Tel: 010-5673942  
claes.malmsten@polisen.se



Polisen

SEKRETESS

318

PM

Signerad av

Beträffande Anton i socialtjänstens journaler

Signerad datum

Enhet  
Polisregion Bergslagen, Grova brott 1 PO Värmland

Diariernr  
5000-K768844-25

Uppgiftslämnare DWMP-97UJ	Datum 2025-10-01	Tid 08:37
Beslag verkställt Nej	Material för analys Nej	

Mottaget	Mottaget datum	Tid
Sätt på vilket uppgift lämnats		
Upprättad av DWMP-97UJ		

Involverade personer	Personnummer/Orgnr	Roll
Josefsson, Anton		Berörd person

Uppgiften avser  
Beträffande Anton i socialtjänstens journaler

Uppgift  
Som ett led i kartläggningen av Anton Josefssons historik har journaler från socialtjänsten i Karlstad hämtats in. Denna promemoria syftar till att redogöra för det som bedöms som väsentligt av innehållet. Journalen bär inlägg från januari 2019 fram till juli 2023.

**2020-07-27**

Mikael Svanberg, samordnare på Växa-enheten vid tillfället, etablerade kontakt med socialtjänsten i Karlstad. Anton hade redogjort för honom att han var skyldig flera människor stora summor pengar. Detta bar relation till narkotika. Antons tillvaro bedömdes som riskfylld. Detta inlägg är det första att behandla Antons riskmiljö.

**2020-08-13**

Av dokumentationen framgår att Anton dykt upp på planerat möte och att han upplevdes vara i dåligt skick. Han beskrivs som sliten och med svårigheter att fokusera och sitta i längre än tio minuter. Anton bar också en blåtira på sitt högra öga. På frågan om denna svarade Anton att han fått stryk. Anton fick frågan om personer försökt driva in de skulder han haft i stan. Anton svarade att han inte klarade av att tänka på det då hans tankar rörde ihop och blev konstiga.

**2020-08-17**

Anton uppgav önskan om att åka iväg till ett familjehem tillsammans med sin flickvän. Anton uttryckte likaså att den hotbild som fanns gentemot honom var mer omfattande än vad han tidigare redogjort för. Anton ville ej kontakta polisen gällande detta. Hotbilden sträckte sig till att även gälla hans flickvän.

**2020-08-26**

Anton redogjorde för socialsekreterare att han inte längre hade en hotbild gentemot sig i Karlstad och att han pratat med de flesta personer som han var skyldig pengar för att nå avtal med dessa. Anton sade att han blev erbjuden att göra kriminella handlingar för att arbeta av skulderna men avböjt.

**2020-09-11**

Anton redogjorde i samtal med socialsekreterare att han hade det "*relativt lugnt på drogfronten*" och att många rykten gick angående honom och hans flickvän i stan. Anton redogjorde också för att det fortsatt fanns en hotbild mot honom och att det framförallt var tre personer som uttalade direkta hot mot honom.

### 2021-03-09

Mikael Svanberg, samordnare på Växa-enheten vid tillfället, etablerade kontakt med socialtjänsten för att berätta att Anton pratat med honom under dagen. Anton hade berättat att han åkte till Karlstad under gårdagen (8/3-2021) kom till Karlstad för att en person hotade med att ta kontakt och misshandla hans ex om han (Anton) inte kom till Karlstad. När Anton väl anlände så ska han ha utsatts för en misshandel. Det noterades att Anton upplevdes märkbart påverkad och bärandes synliga spår efter sagda misshandel.

### 2021-03-12

Inlägget dokumenterar återkopplingsmöte med Anton där han fick redogöra för hans senaste dagar. Anton berättade om hans inläggning på Centralsjukhuset i Karlstad (CSK) och att en läkare på akutpsykiatrin inte trodde att han (Anton) blivit misshandlad trots synliga märken på huvud och ansikte. Det dokumenteras också att Anton redogjorde för att de personer som misshandlade honom även "*sköt i honom*" fentanyl. Av dokumentationen framgår att Anton upplevdes låg i sin sinnesstämning.

Från mars 2021 och framåt dokumenteras vissa framsteg i Antons mående under sin vistelse i Stockholms-området.



Polisen

SEKRETESS

320

PM

HR Stockholm Anton Josefsson

Signerad av

Signerad datum

Enhet  
Polisregion Bergslagen, Grova brott 1 PO Värmland

Diariernr  
5000-K768844-25

Uppgiftslämnare VECE-8LV5	Datum 2025-08-07	Tid 14:47
Beslag verkställt Nej	Material för analys Nej	

Mottaget	Mottaget datum	Tid
Sätt på vilket uppgift lämnats		
Upprättad av VECE-8LV5		

Uppgiften avser  
HR Stockholm

Uppgift

Anton Josefsson har under perioden 2025-01-01 – 2025-07-13 blivit kontrollerad av polis vid totalt 4 tillfällen som har resulterat i händelserapporter.

2025-02-26: Tankebyggarbacken i Bredäng -Anton kontrolleras i ett garage då en anmälare ringt om pågående inbrott. Anmälan skadegörelse och olaga intrång. Patrullen blir omprioriterade till Björksätravägen 30A i Bredäng där det är bråk. Kontrollerade personer: Ayse Gûl Ceylan och Erik Nordin. Patrullen kopplar ihop dessa händelser då Anton uppgett att han varit hemma hos sitt ex i närheten.

2025-04-16: Björksätravägen 32 A i Bredäng – Anton och Rebecka Alakangas kontrolleras då en granne ringt och anmält att det pågår bråk. Ingen åtgärd.

2025-05-03: Lofströms allé i Sundbyberg – kontroll av Anton och Rebecka Alakangas. Ingen åtgärd.

2025-07-14: Björksätravägen 36 A i Bredäng – husrannsakan i Antons bostad. I samband med detta kontrolleras även Rebecka Alakangas och husrannsakan genomförs även i hennes bostad på Björksätravägen 32.



**Polisen**

**SEKRETESS**

321

# Tjänsteanteckning

## Kontroll med hittegods, Antons mobil

Signerad av

Signerad datum

Enhet  
Polisregion Bergslagen, Grova brott 1 PO Värmland

Diariernr  
5000-K768844-25

Uppgiftslämnare  
57MK-AV3B

Datum  
2025-08-06

Tid  
12:08

Beslag verkställt  
Nej

Material för analys  
Nej

Mottaget

Mottaget datum

Tid

Sätt på vilket uppgift lämnats

Upprättad av  
57MK-AV3B

Uppgiften avser

**Kontroll med hittegods, Antons mobil**

Uppgift

Dag som ovan har det kontrollerats med hittegods i Karlstad om en Iphone 11 har kommit in efter den 12:e juli. Ingen telefon som kan antas vara Antons fanns.

Personal på hittegods hör av sig om det kommer in någon Iphone 11.

2025-07-13

Aktuellt arbetspass arbetade POV 85, POV 90, POV 93, POV 94 och POV 96.

2025-07-13 kl. 13:36 observerades PB XZM216 på innergården till HA-gården i Karlstad (Hedvägen). Flertalet personer befann sig inne vid fastigheten. Samtliga synliga personer höll på att bygga på en altan vid fastigheten. Innanför grindarna befann sig även en vit pick-up (okänt registreringsnummer, två amerikanare och en blå caddy (okänt registreringsnummer, POV 85, POV 94, POV 96). Bilder finns.

Kl. 14:07 parkerade PB HCM942 utanför grinden till HA-gården (POV 93).

Kl. 14:16 lämnade PB HCM942 HA-gården. Troligtvis var det bilägaren Morgan Johansson (19841219-7496) som framförde fordonet. Morgan var ensam i fordonet. (POV 96).

Ca kl. 14:35 lämnade PB XZM216 HA-gården (POV 93) och körde till Bauhaus (Banvaktarvägen 5, Karlstad) (POV 85, POV 93). Oliver Frisk (19900919-4151) var förare av fordonet. Oliver Frisk var ensam i fordonet (POV 85).

Kl. 14:36 gick Oliver Frisk in på Bauhaus i Karlstad. Oliver gick direkt till avdelningen för målning (POV 85, POV 90).

Kl. 14:41 betalade Oliver Frisk i kassan till Bauhaus. Oliver Frisk köpte flertalet tuber liknande silikon/fogmassa. Troligtvis betalade Oliver Frisk med ett betalkort (POV 85). Bilder finns.

Kl. 14:42 lämnade Oliver Frisk Bauhaus och gick till PB XZM216 (POV 85, POV 93, POV 94).

Ca. kl. 14:49 åkte PB XZM216 med Oliver Frisk som förare in till ST1 (Östra Infarten 1, Karlstad). Oliver Frisk gick in i butiken tillhörande ST1. Ca kl. 14:52 lämnade Oliver Frisk butiken. Oliver Frisk hade då köpt, vad som uppfattades, som cigaretter eller glass. PB XZM216 åkte sedan tillbaka till HA-gården (POV 90).

Ca kl. 15:41 lämnade PB XZM216 Hedvägen. PB XZM216 hade släp TAZ703 tillkopplat sig. I PB XZM716 färdades Oliver Frisk och Patrik Karlsson (19641124-6298). Fordonet åkte ut på E18 i västlig riktning och tog avfarten mot riksväg 61 i riktning mot Kil (POV 96).

Ca. kl. 15:55 anlände PB XZM216 med släp TAZ703 till OKQ8 i Kil (Årstidsvägen 2, Kil). Ekipaget ställde sig på tomgång utanför entrén till OKQ8 (POV 85, POV 94). Patrik Karlsson lämnade passagerarplatsen till PB XZM216 och gick in på butiken tillhörande OKQ8. Oliver Frisk satt då kvar i PB XZM216. Patrik Karlsson inhandlade godis och fikabröd på OKQ8. Bilder finns.

Kl. 15:59 lämnade Patrik Karlsson OKQ8 i Kil och satte sig på passagerarplats i PB XZM216 (POV 85, POV 90). Bilder finns.

Ca kl. 16:05 svängde PB XZM216 och släp TAZ703 in vänster på Dikartorp, Kil. Ca kl. 16:10 iaktogs ekipaget när den kom från Dikartorp 2, Kil. Då befann sig Oliver Frisk och Patrik Karlsson i fordonet (POV 96).

Ca kl. 16:14 anlände PB XZM216 och släp TAZ703 till Fryksta badplats. Oliver Frisk och Patrik Karlsson lämnade fordonet och gick ut på badplatsen. Vid bryggan skedde ett möte mellan Patrik Karlsson, Oliver Frisk och en okänd man. Den okända mannen skulle kunna vara Patrik Karlsson son Timmie Lidström (19890523-6215, POV 90). Bilder finns.

Kl. 16:45 satte sig Oliver Frisk och Patrik Karlsson i PB XZM216 och släp TAZ703. Ekipaget lämnade Kil och anlände till HA-gården kl. 17:13 (POV 90).

Kl. 17:27 lämnade Patrik Karlsson HA-gården på en elspark. Patrik Karlsson åkte i riktning mot centrala Karlstad (POV 94). Bild finns.

Ca. kl. 18:20 åkte PB XZM216 till Billerudsgatan 10A i Säffle. Fordonet parkerade längst med gatan precis utanför adressen och då befann sig Oliver Frisk och två stycken okända män i fordonet (bilder finns). Troligtvis inhandlade sällskapet pizza (POV 85, POV 90, POV 93).

Ca. kl. 18:50 observerades PB XZM216 parkerad vid Getebol Sjöhem. Eventuellt kan det ha varit Michael Nyréns (19691119-6258) stuga. Vid adressen satt ett större sällskap på uteplatsen till adressen (POV 90). Bilder finns.

Kl. 19:28 lämnade PB XZM216 Getebol. Då var Oliver Frisk ensam i fordonet (POV 85).

Ca. kl. 19:38 åkte PB XZM216 med Oliver Frisk som förare till OKQ8 (Sommarvägen 2) i Säffle (POV 90, POV 96). Oliver Frisk gick in på butiken tillhörande OKQ8. När Oliver Frisk kom ut från butiken så verkställde uniformerad polis en hämtning till förhör på Oliver.

Kl. 21:58 lämnade Oliver Frisk polishuset i Karlstad. Oliver Frisk följdes när han gick via Borgmästarbron till ST1 Nobelplan (Östra Infarten 1, Karlstad, kl. 22:17). Oliver gick in på butiken tillhörande ST1. Okänt vad Oliver gjorde i butiken (POV 90, POV 96).

Kl. 22:18 lämnade Oliver Frisk ST1 och gick till HA-gården (POV 85, POV 94). Utanför HA-gården, på andra sidan vägen, stod det en okänd man i snickarbyxor. Den okända mannen hade en hund med sig. Oliver Frisk och den okända mannen ställde sig utanför HA-gården och samtalande (POV 85).

**Polisen****PM**

1 (4)

Diariennr (åberopas) 5000-K768844-25

Infoklass Högt skyddsvärde

Datum 2025-08-06

Polismyndigheten  
Polisregion Bergslagen  
757Q-AX46Spyderco knivar mfl – Traderaköp Peter  
Bucht

## Inledning

Med anledning av transaktion via swish från Peter Buchts (19871206-6235) konto i Swedbank, där en betalning på 2 629 kr den 11 februari 2025 märkt ”SPYDERCO Dragonfly 2” finns, har information om Peter Buchts köp inhämtats från Tradera. Information har begärts från den 1 januari 2024 till den 30 juli 2025.

## Köp under 2025

Av informationen från Tradera framgår att Peter Bucht har gjort 7 st köp under perioden. Peter Buchts alias på Tradera är falufalu och kontot av avslutat av Bucht själv den 2025-03-14.

Av dessa är två köp hänförliga till knivar av märket Spyderco. Nedan redogörs för respektive knivköp.

### SPYDERCO Dragonfly 2

**AuctionId:** 660886858**Säljare:**

Namn: Peter Davidsson	Telnr: [REDACTED]	Personnr 700711-xxxx
Mail: [REDACTED]@gmail.com	Alias: Dauphine02	

**Datum:** 2025-02-09 18:54:45**Pris:** 720 kr**Beskrivning:** Aldrig buren! Öppnat brev med den .

Spyderco Dragonfly 2  
14,2 cm lång fällkniv.  
En riktig lättvikts EDC-kniv, endast 37 gram!  
Blad av exklusivt VG10-stål.  
Handtag av glasfiberförstärkt nylon (FRN).  
Kniven är verkligen rakbladsvass!  
Full flat grind.  
Lock back-låsning.

Polismyndigheten

2025-07-30

2 (4)

Spyderco  
knivar –  
Traderaköp  
Peter Bucht

Infoklass HS

Kniven har ett wireclip av rostfritt stål som kan flyttas mellan vänster & höger sida.  
Jimping på ryggen för tummen och även nertill för pekfingret.  
Hål för fånglina finns.

En kniv tillverkad i Japan av mycket hög kvalitet!

Skick enligt bilderna!

Se övriga annonser för flera auktioner och möjlighet till samfrakt. Emballerar väl

Jag använder mig av Traderas automatiska vinnarmail.  
Betaling skall ske inom tre dagar efter avslutad auktion  
om ingenting annat överenskommits innan bud har lagts.  
Jag skickar inom tre dagar efter mottagen betaling.

**Medlemskommunikation:**

2025-02-11 13:32:03	Daup- hine02	Hej, Tusen tack och jag kan boka frakten! Mvh Peter
2025-02-10 09:28:08	falufalu	Hej ! Det är för närvarande omöjligt att boka och betala via Postnord men jag försöker genomföra betalningen under dagen.

**Bilder:** se bilaga SPYDERCO Dragonfly 2

**Spyderco Para 3 SPY27**

**AuctionId:** 660893515

**Säljare:**

Namn: Peter Davidsson	Telnr: [REDACTED]	Personnr 700711-xxxx
Mail: [REDACTED]@gmail.com	Alias: Dauphine02	

**Datum:** 2025-02-09 19:13:55

**Pris:** 1 730 kr

**Beskrivning:**

Aldrig buren! Öppnat brev med den .  
Spyderco Para 3 SPY27  
18,4 cm lång fällkniv.  
Tillverkad i Golden, Colorado, USA.  
Designad av far och son, Sal och Eric Glesser.  
Handtagssidor tillverkade av blå FRN.  
Blad av CPM SPY27, full flat grind.  
Compression lock på ryggen.  
Jimping för bättre grepp finns både för tummen och för pekfingret.  
Kniven har ett wire clip av rostfritt stål som är flyttbart till knivens alla 4 hörn.

Polismyndigheten

2025-07-30

3 (4)

Spyderco  
knivar –  
Traderaköp  
Peter Bucht

Infoklass HS

Hål för fånglina / lanyard finns.  
Skick enligt bilderna!

Se övriga annonser för flera auktioner och möjlighet till samfrakt. Emballerar väl

Jag använder mig av Traderas automatiska vinnarmail.  
Betaling skall ske inom tre dagar efter avslutad auktion  
om ingenting annat överenskommit innan bud har lagts.  
Jag skickar inom tre dagar efter mottagen betalning.

**Medlemskommunikation:**

Inga meddelanden

**Bilder:** se bilaga Spyderco Para 3 SPY27

**Övriga köp 2025**

De övriga köpen som Peter Bucht har gjort avser klistermärke för luftpistol, pyramidformat skåp, svart väska, samling av souvenirskedar samt måltavla för luftpistol.

Polismyndigheten

2025-07-30

4 (4)

Spyderco  
knivar –  
Traderaköp  
Peter Bucht

Infoklass HS

**Köp under 2024**

Under 2024 har Peter Bucht köpt följande knivar på Tradera. I bifogade bilagor finns bilder på respektive kniv utifrån annonsen på Tradera.

AuctionId	Title	Purchased Date	Seller Alias
625475628	Knivställ - Camping - Fick-kniv - Jakt ställ	2024-03-24 23:25:18	Pejman
626221357	Hunting Knife Fixed Blade Tactical knives Bottle opener Pocket knife	2024-03-24 15:45:02	yashka
626330665	MTech USA - 665 - gedigen karambit	2024-03-24 18:49:22	BraBilligt-AB
626803718	Folding knife slipjoint curved blade	2024-03-28 20:23:24	BraBilligt-AB
627663228	Smith & Wesson, Fällkniv, Kniv, Extreme OPS	2024-03-30 20:09:22	Decagon
634539716	Karbinhake med liten minikniv	2024-05-30 17:03:55	Apatron
642263939	Tuff kniv	2024-08-26 04:46:44	Apatron
646859104	Riktigt cool mindre kniv	2024-11-03 20:32:53	Apatron
650040622	Fox Italy FX9CM01B FKMD Tracker Sniper Knife, N690 - SÄNKT PRIS	2024-11-09 19:03:22	thewestwind
653927480	Ny jaktkniv - Fin kniv, camping överlev- nad försvar fiske jakt	2024-12-24 15:02:54	Blom- man1995
654187350	Jaktkniv jakt kniv remington	2024-12-25 15:42:05	Jaktgiganten
655022889	Riktigt fräck kniv	2024-12-16 04:31:30	Apatron
655755612	kniv, jaktkniv, kökskniv, campingkniv, fiske kniv, hushållskniv. 420J2 stål.	2024-12-25 15:42:42	jondir

Bilaga: SPYDERCO Dragonfly 2



Bilaga: SPYDERCO Dragonfly 2



Bilaga: SPYDERCO Dragonfly 2



Bilaga: Spyderco Para 3 SPY27



Bilaga: Spyderco Para 3 SPY27



Bilaga: Spyderco Para 3 SPY27



Bilaga: Spyderco Para 3 SPY27



Folding knife slipjoint curved blade



### Fox Italy FX9CM01B FKMD Tracker Sniper Knife, N690



Fox Italy FX9CM01B FKMD Tracker Sniper Knife, N690



Jaktkniv jakt kniv remington

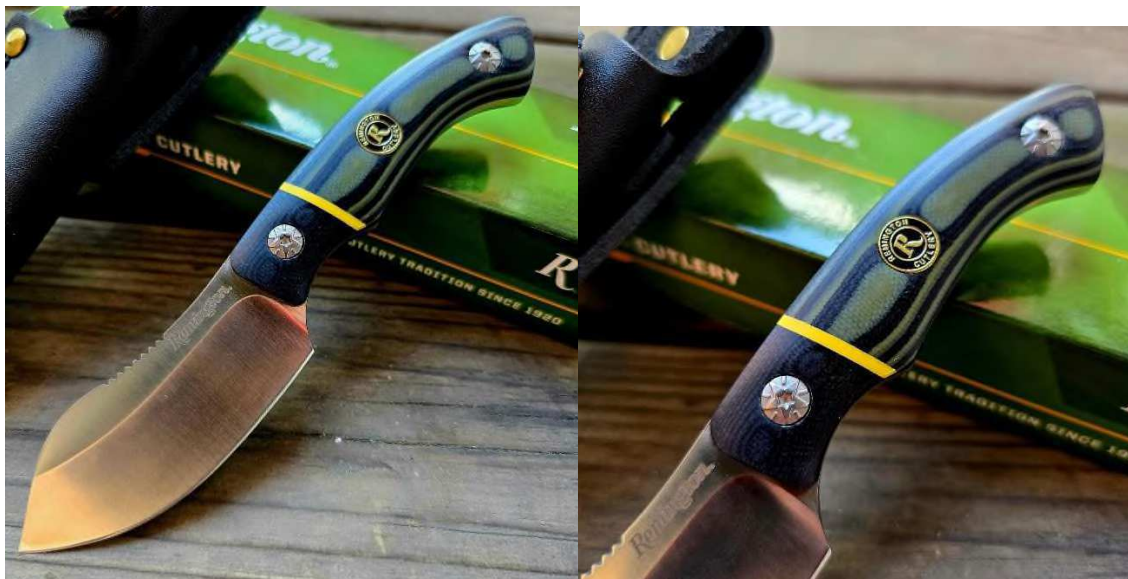

# Jaktkniv jakt kniv remington



Karbinhake med liten minikniv

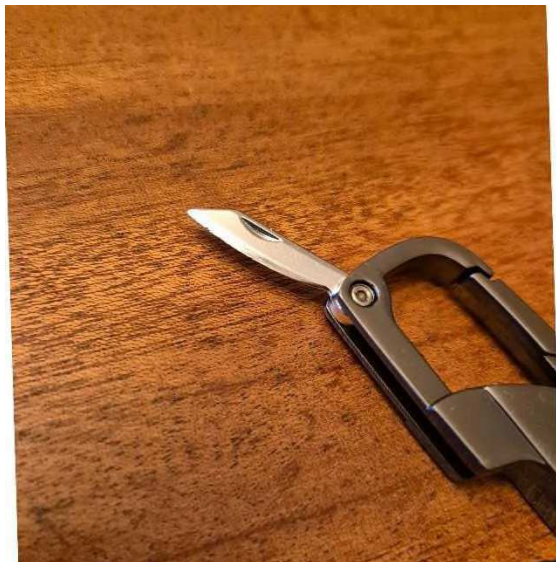

kniv, jaktkniv, kökskniv, campingkniv, fiske kniv, hushållskniv. 420J2 stål.



# Knivställ



MTech USA - 665 - gedigen karambit



# Ny jaktkniv



Riktigt cool mindre kniv



# Riktigt fräck kniv



# Smith & Wesson, Fällkniv, Kniv, Extreme OPS



# Tactical knife



# Tuff kniv





Polisen

SEKRETESS

350

PM

lakttagelser i samband med vittnesförhör

Signerad av

Signerad datum

Enhet

Polisregion Bergslagen, Grova brott 1 PO Värmland

Diarienum

5000-K768844-25

Uppgiftslämnare

JPW3-9V5J

Datum

2025-09-10

Tid

15:52

Beslag verkställt

Nej

Material för analys

Nej

Mottaget

Mottaget datum

Tid

Sätt på vilket uppgift lämnats

Upprättad av

JPW3-9V5J

Uppgiften avser

lakttagelser i samband med vittnesförhör

Uppgift

I samband med att patrullen genomförde förhör med Mirja Andersson började Mirjas mobil att ringa. Mobilen laddades och var placerad på ryggstödet i soffan, bakom patrullen. Patrullen uppmärksammade att det på mobilen stod; "Peter 12" (och en bokstav efter 12 men patrullen var osäker vilken det var). Patrullen tolkade det som att det var Peter Bucht i lägenheten intill som ringde Mirja då patrullen tilltalade Peter utanför porten före förhöret. Peter såg även patrullen gå in i aktuell port.



**Polisen**

**SEKRETESS**

351

## Promemoria beträffande pansarlänkar

Signerat av

Signerat datum

Enhet

Polisregion Bergslagen, Grova brott 1 PO Värmland

Diariennr

5000-K768844-25

Originalhandlingens förvaringsplats

Datum

2025-09-12

Tid

10:43

Involverad personal

DWMP-97UJ

Funktion

Uppgiftslämnare

Berättelse

Promemoria rörande pansarlänkar utefter faktumet att ett sådant nämnts i vittnesförhör 2025-09-11.



# Polisen

Polismyndigheten  
Polisregion Bergslagen  
Lokalpolisområde Karlstad  
Rapportör: DWMP-97UJ

## PROMEMORIA

Datum  
2025-09-12  
Diariennr (åberopas)  
5000-K768844-25

Informationsklass  
HS

## Beträffande pansarlänkar

Denna promemoria syftar till att redogöra för vad pansarlänkar är. Metodens genomförande involverar inhämtning från internet-källa, främst via den berörda expertisen, alltså smyckes- & guldsmedsbranschen.

Dala Guldsmede definierar pansarlänkar enligt följande:

*En kedja i pansar består av flera öglor som är ihoplödda, de kan vara tjocka eller hårt platt manglade eller mjukare i öglorna.*<sup>1</sup>

Enligt Dala Guldsmedes hemsida bedrivs deras fysiska verksamhet i Falun, Rättvik och Leksand och deras erfarenhet inom guldsmedsbranschen sträcker sig över femtio år.

Pansarlänkar är kedjor i platt modell som tillverkas i både silver, guld & vitguld i varierande längder och tjocklekar.<sup>2</sup> Exemplar så tjocka som 18 millimeter har noterats.

Se efterföljande sida för bildexempel hämtade från Googles bildsökning (sökord: ”pansarlänk”) och webbsidan bohlingguld.se.

<sup>1</sup> <https://www.dalaguldsmede.se/444-pansarkedjor-och-pansarlankar-silver#:~:text=Vad%20%C3%A4r%20pansarl%C3%A4nk?,Kal-las%20%C3%A4ven%20curb%20och%20curbkedja.> [Webbsida] Inhämtad 2025-09-12

<sup>2</sup> <https://www.bohlingguld.se/smycken/kedjor/guldkedja/pansar-guldkedja/?75378471=g-numSold-d-48-4-filter:JTdCJTlyZmlsdGVyJTlyOiU1QiU1RCwIMjJwcmVjZSUyMjoiN0II-MjJtaW4IMjI6MCwIMjJtYXglMjI6OTk5OTk5OTk5JTdEJTdE> [Webbsida] Inhämtad 2025-09-12

Polisregion Bergslagen

2025-09-12

5000-K768844-25

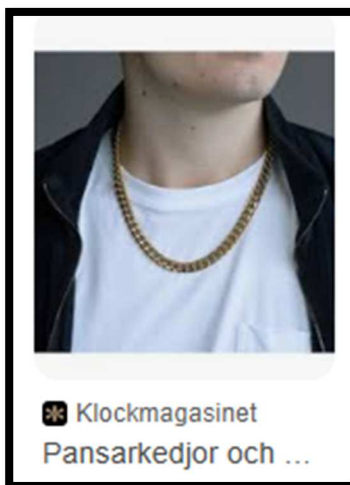
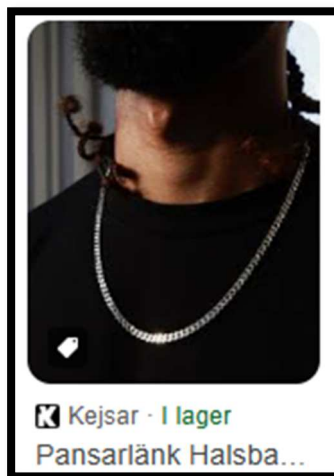

Pansar 18k 45 cm 2,2mm 01-6065/45 17 169 SEK	Pansar vitguld 18k 50 cm 1,3mm 02-6035/50 5 458 SEK	Pansar 18k Large 40 cm 1,4mm 01-6040/40 5 979 SEK	Pansar 18k 60 cm 3,5mm 01-6103/60 50 776 SEK	Pansar med kistlås 18k 55 cm 3,5mm 01-60100/55 49 591 SEK
Pansar 18k 45 cm 3,9mm 01-6110/45 46 624 SEK	Pansar vitguld 18k 50 cm 2,5mm 02-6071/50 22 568 SEK	Pansar 18k 80 cm 2,0mm 01-6054/80 21 905 SEK	Pansar vitguld 18k 40 cm 1,6mm 02-6045/40 7 840 SEK	Pansar vitguld 18k 42 cm 1,6mm 02-6045/42 8 237 SEK



Polismyndigheten  
Polisregion Bergslagen  
Diarienummer: K768844-25  
Iakttagelsen gjord av: POV 96  
Datum och tid för händelse: 2025-04-03 kl 14:05 – 14:20  
Datum för PM: 2025-09-24

## Peter och Stephanie vid Slussvakten

**Onsdagen 2023-09-03 klockan 14:05** observerades Stephanie Zähle Nilsen [REDACTED] stå på cykel- och gångbanan intill Slussvaktens parkering. Strax därefter ansluter Peter Bucht 871206-6235 och Niklas Mård Ring [REDACTED] på varsin elsparkcykel.

Stephanie och Peter gick därefter på cykel-/gångbanan i riktning söderut mot Bryggudden. Niklas satt kvar vid Slussvakten intill elsparkcyklarna. Stephanie och Peter pratade med varandra, oklart om vad.

Peter och Stephanie stannade sedan cirka 10 meter söder om tunneln under Hagaleden (*se bild på s.2*). De vände sig så att de stod med ansiktena mot varandra. Peter sa då "det tänker jag inte ta med dig, möjligtvis tar jag det med Krus" samtidigt som han gestikulerade med händerna framför sig. Jag hörde inte vad som sades därefter men uppfattade Stephanie som upprörd med tanke på hennes sinnesuttryck.



Stephanie och Peter på cykel-/gångbanan.



Niklas kvar vid parkeringen.

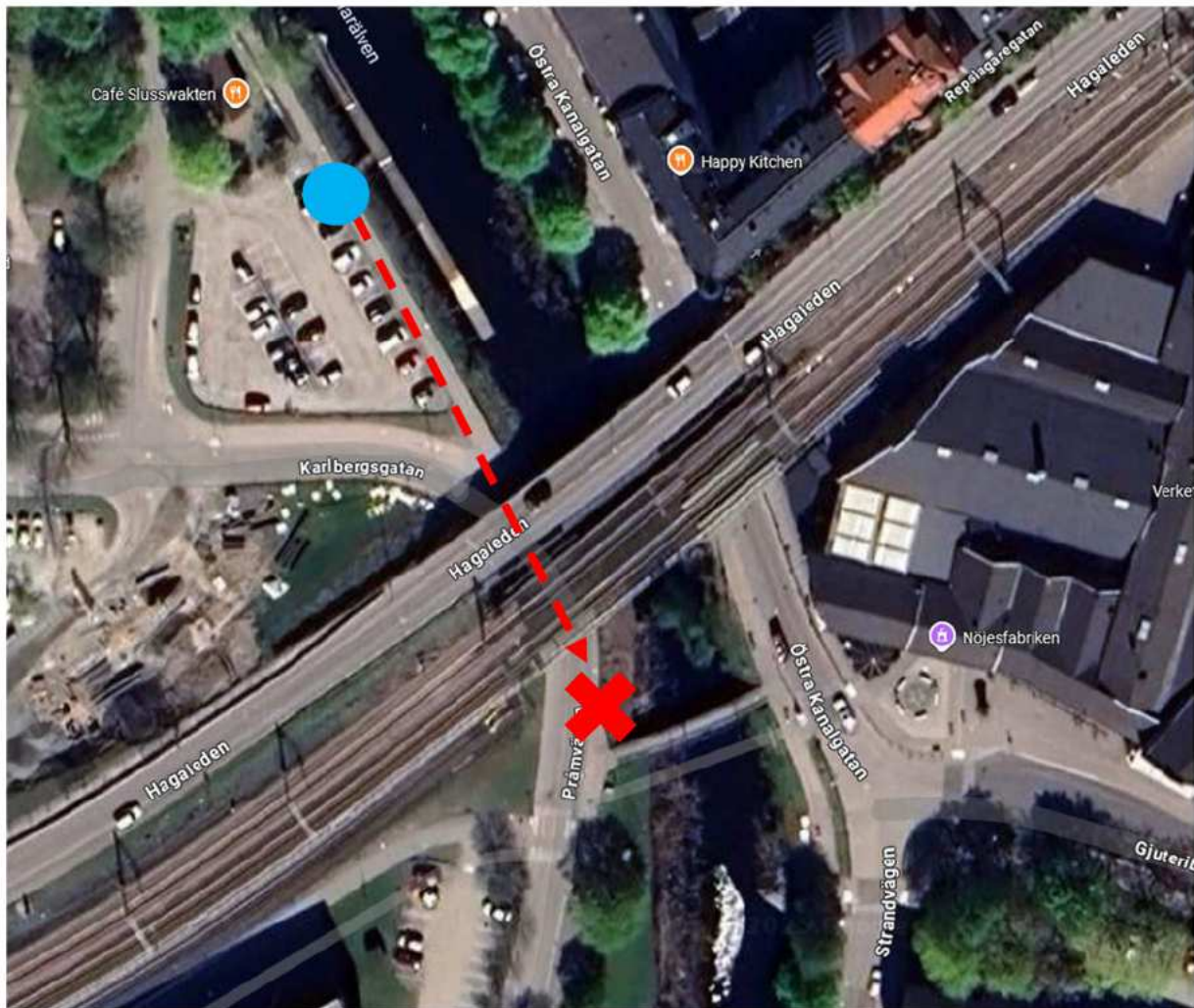

Blå cirkel visar Niklas position.

Röd pil visar Peters och Stephanies färdväg.

Rött kryss visar var Stephanie och Peter stannade och "Krus" nämndes.

Därefter förflyttar sig Peter och Jennifer ytterligare några meter söderut. Där stannar de till igen och syns prata med varandra. Jag får höra av kollegor via polisens kommunikationssystem att Stephanie lät upprörd.

Klockan 14:14 var Peter och Stephanie tillbaka vid Niklas intill Slussvaktens parkering. Där stod de alla tre och syntes prata med varandra i cirka 15 minuter. Det gick inte att uppfatta vad de pratade om då de pratade väldigt tyst, nästan viskade. Vid tillfälle gestikulerade både Stephanie och Peter med armarna och de verkade vaksamma på sin omgivning.



Polisen

SEKRETESS

356

PM

Signerad av

Identifiering av nycklar tillhörandes Peter Bucht

Signerad datum

Enhet  
Polisregion Bergslagen, Grova brott 1 PO Värmland

Diariernr  
5000-K768844-25

Uppgiftslämnare Christer Ek	Datum 2025-09-25	Tid 12:00
Beslag verkställt Nej	Material för analys Nej	

Mottaget	Mottaget datum	Tid
Sätt på vilket uppgift lämnats		
Upprättad av Christer Ek		

Involverade personer	Personnummer/Orgnr	Roll
Bucht, Peter		Berörd person

Uppgiften avser  
Identifiering av nycklar

Uppgift

Peter Bucht hade två nycklar på sig när han greps, en av dem (ASSA nyckeln) är nu identifierad och den går till hans flickväns adress på Engholmsgatan 12 A, lgh 1101, Jennifer Johansson.

Där har flertalet husrannsakingar redan utförts varpå denna identifiering inte medför någon ytterligare åtgärd.

Den första nyckeln är en ASSA Twin Combi 055, på baksidan står det CL A 967, L18, 2, 9091.

ASSA har bekräftat att System CLA967 = ”Muttern 8” i Karlstad.

Nyckeln med stämpling L18 är en lägenhetsnyckel i detta system.

Senaste uppgiften (från 2007) om systemägare är Rohm & Co Förvaltning AB, Karlstad.

Den andra nyckeln är märkt med ORION och det är kopierade nycklar som inte går att identifiera.

Peter Buchts nycklar från beslag BG115951

BG115951-1

En ASSA Twin Combi 055, på baksidan står det CL A 967, L18, 2, 9091.



BG115951-2

Den andra nyckel är en "ORION" nyckel. Vad jag kan läsa på nätet så verkar denna nyckel användas för att göra kopior av andra originalnycklar, tex ASSA.





Polisen

SEKRETESS

358

PM

Signerad av

Buchts inköp på nätet (Tradera, HomeDefence 24)

Signerad datum

Enhet

Polisregion Bergslagen, Grova brott 1 PO Värmland

Diariernr

5000-K768844-25

Uppgiftslämnare

Christer Ek

Datum

2025-10-01

Tid

13:40

Beslag verkställt

Nej

Material för analys

Nej

Mottaget

Mottaget datum

Tid

Sätt på vilket uppgift lämnats

Upprättad av

Christer Ek

Involverade personer

Personnummer/Orgnr

Roll

Bucht, Peter

Berörd person

Uppgiften avser

Inköp från Safety Sweden (Mace invest AB) och HomeDefence 24

Uppgift

Enligt den finansiella inhämtningen på Peter Bucht så framkom inköp på nätet, bla till Safety Sweden (Mace invest AB) och HomeDefence 24 som är baserat i Tyskland.

Jag skickade frågeställningar till respektive företag och fick snabbt svar fr Safety Sweden som skickade kopior på Buchts samtliga inköp hos dem.

Informationen från Safety Sweden (kopior på fakturor samt beskrivningar och foton på artiklarna) påvisar att ingen kniv inköpts därifrån. Enl Safety Sweden är produkterna Bucht köpt från dem till paintball utrustning (se bilagor).

Från HomeDefence 24 har det gjorts ett inköp med kort för 1744,08 sek (2024-12-22).

HomeDefence 24 som är stationerat i Tyskland har ännu inte svarat.

Redigera beställning **Beställning #13185**



[HPA Power Adapter | HDX68 40J | SIG Sauer MPX](#)

Artikelnr: HPA-SIGHDX

Adapter för att kunna skjuta HDX68 med större co2 patroner 88g eller sätta på hpa flaskor. HPA är en tryckluftflaska med luft istället för kolsyra.



[Co<sup>2</sup> 88g Adapter | UMAREX T4E](#)

Artikelnr: 88Adapt-1

Denna behövs för att sätta 88g kolsyrepatron på adaptern ovanför



[HDX68 - PowerKit V2 40J+ Fullfarts ventil](#)

Artike Trimmkit till HDX 68. Man kan använda denna för att trimma den till 10j men sätter man bara dit den och tar bort pluggen helt så blir den 40-45Joule. De som kör paintball med den trimmar dem till runt 12-15 joule.



[T4E HDX 68 - Home Defense Extreme - Inget paket](#)

Artikelnr: 2.4745

Paintball gevär som numera heter Tactical Extreme 68. 5-6Joule i orginalutförandet. Man måste trimma den för att kunna använda den för paintball med färg men fungerar utmärkt för inhomusspel eller prickskytte med gummikulor.

**Addon fields**

Alternativ	Values X Quantity	Cost
------------	-------------------	------

Köp tillsammans för billigare pris!

Fler tillbehör hittas längre ner på sidan No options selected

Alternativ	Values	Cost
------------	--------	------



[WALTHER PRO SILIKONSPRAY](#)

Artikelnr: 2307

ducts WPForms WP Rocket  ATUM S  
Andriga beställning

# Beställning #13416

Artikel



[Magasin i metal | MAX POWER +2J  
HDR50 | TR50 - GULD, 3st](#)

Artikelnr: MMAG50

Variant-ID: 13318

Färg: GULD

Antal: 3st

Magasin i aluminium till  
HDR50 / TR50.  
Effekthöjande med viss  
ammunition så som  
Polyballs plastkolor.  
Dessa passar alltså till den  
revolvern som kunden köpt.



DHL EXPRESS

Artiklar: Magasin i metal | MAX

Artikel

# Beställning #13441

Plats



[Gängad precisionspipa för HDR 50 Gen1 och TR50 Gen2](#)

Artikelnr: hdr50-pipa-kort

Slätborradpipa till paintball pistolen nedan. Gängad så man kan fästa tillbehör

—



[Powerkit.50 V2 25J+ - HDR50/TR50 GEN1 & GEN2](#)

Artikelnr: HDRPOWER-1

Trimmkit till HDR50. Original är den 5.5J och med detta kit kan man trimma den till 10J eller 25Joule.

—



[Sniper Extension | Kal. 50](#)

Artikelnr: SNIPER50

Slätborrad förlängare som passar på pipan

—



[MUZZLE BRAKE - Kaliber .50](#)

Artikelnr: MUZZLE50

Dekoration till pipan.

—



[HDR50 / TR50 T4E - Home Defence Revolver Gen 2 - LARGE](#)

Artikelnr: F10015

Variant-ID: 12562

HDR50 paintball pistol. Heter numera Tactical Revolver 50. Beställd med gummikulor och co2 patroner. Trimmar man denna över 10J så klassas den som vapen eftersom kalibern är mindre än 16mm

—



Mace Invest AB  
Stjärnvik 34  
61291 Finspång

## FAKTURA

Peter Bucht  
Lundegatan 2  
Hus  
653 49 Karlstad

Ordernummer: 13185  
Orderdatum: december 23, 2024  
Betalingssätt: Swish

Produkt	Antal	Pris
HPA Power Adapter   HDX68 40J   SIG Sauer MPX <b>Artikelnummer:</b> HPA-SIGHDX	1	599.00kr
Co <sup>2</sup> 88g Adapter   UMAREX T4E <b>Artikelnummer:</b> 88Adapt-1	1	229.00kr
HDX68 - PowerKit V2 40J+ Fullfarts ventil <b>Artikelnummer:</b> TRIMMHDX	1	249.00kr
T4E HDX 68 - Home Defense Extreme - Inget paket <b>Artikelnummer:</b> 2.4745 <b>Välj startpaket:</b> Inget paket	1	4,595.00kr
WALTHER PRO SILIKONSPRAY <b>Artikelnummer:</b> 2307	1	199.00kr
<b>Delsumma</b>		5,871.00kr
<b>Frakt</b>		59.00kr via DHL EXPRESS
<b>Totalt</b>		<b>5,930.00kr (inkl. 1,174.20kr Moms)</b>



Mace Invest AB  
Stjärnvik 34  
61291 Finspång

## FAKTURA

Peter Bucht  
Lundegatan 2  
653 49 Karlstad

Ordernummer: 13416  
Orderdatum: januari 30, 2025  
Betalingssätt: Swish

Produkt	Antal	Pris
Magasin i metal   MAX POWER +2J   HDR50   TR50 - GULD, 3st	2	1,590.00kr
<b>Artikelnummer:</b> MMAG50		
<b>Färg:</b> GULD		
<b>Antal:</b> 3st		
<b>Delsumma</b>		1,590.00kr
<b>Frakt</b>		59.00kr via DHL EXPRESS
<b>Totalt</b>		<b>1,649.00kr (inkl. 318.00kr Moms)</b>



Mace Invest AB  
Stjärnvik 34  
61291 Finspång

## FAKTURA

Peter Bucht  
Lundegatan 2  
654 39 Karlstad

Ordernummer: 13441  
Orderdatum: februari 3, 2025  
Betalingssätt: Swish

Produkt	Antal	Pris
Gängad precisionspipa för HDR 50 Gen1 och TR50 Gen2 <b>Artikelnummer:</b> hdr50-pipa-kort	1	499.00kr
Powerkit.50 V2 25J+ - HDR50/TR50 GEN1 & GEN2 <b>Artikelnummer:</b> HDRPOWER-1	2	798.00kr
Sniper Extension   Kal. 50 <b>Artikelnummer:</b> SNIPER50	1	499.00kr
MUZZLE BRAKE - Kaliber .50 <b>Artikelnummer:</b> MUZZLE50	1	449.00kr
HDR50 / TR50 T4E - Home Defence Revolver Gen 2 - LARGE <b>Artikelnummer:</b> F10015 <b>Välj startpaket:</b> LARGE	1	2,195.00kr
<b>Delsumma</b>		4,440.00kr
<b>Frakt</b>		59.00kr via DHL Express
<b>Totalt</b>		<b>4,499.00kr (inkl. 888.00kr Moms)</b>



Polisen

SEKRETESS

365

PM

Signerad av

Tidigare domar, Peter Bucht

Signerad datum

Enhet  
Polisregion Bergslagen, Grova brott 1 PO Värmland

Diariernr  
5000-K768844-25

Uppgiftslämnare Johan Uddenstig	Datum 2025-11-19	Tid 12:20
Beslag verkställt Nej	Material för analys Nej	

Mottaget	Mottaget datum	Tid
Sätt på vilket uppgift lämnats		
Upprättad av Johan Uddenstig		

Uppgiften avser  
Tidigare domar, Peter Bucht

Uppgift

### **Tidigare domar gällande våldsbrott och vapenbrott, Bucht Peter 19871206-6235**

#### **Mål nr B837-06. Dom meddelad 2006-06-07 av Värmlands tingsrätt**

Peter Bucht åtalades och dömdes här för skadegörelse, misshandel, Grov misshandel och olaga hot.

Misshandeln bestod i både slag och sparkar mot målsäganden när denne stod upp och låg ned. Flera personer var inblandade. Genom domen går det att förstå att Peter Bucht förnekade brott men han dömdes tillsammans med två andra personer.

Den grova misshandeln bestod i Peter Bucht och ytterligare en person gemensamt och i samförstånd misshandlade målsäganden genom att slå honom med knytnävsslag samt att de därefter, när han fallit till marken, utdelade ett stort antal slag och sparkar som träffade i ansiktet och i huvudet.

Det olaga hotet bestod i att Peter Bucht, i samband med misshandeln, hotade att döda målsäganden nästa gång han såg honom.

Påföljden för de fyra åtalpunkterna som Peter Bucht dömdes för bestämdes till fängelse i åtta månader.

#### **Mål nr B2870-07. Dom meddelad 2007-09-03 av Hovrätten för Västra Sverige.**

Peter Bucht åtalades och dömdes här för grov misshandel efter att han och ytterligare personer trängt sig in i en lägenhet och där angripit målsäganden med tillhyggen. Peter Bucht var beväpnad med en yxa.

Peter Bucht dömdes till 8 månaders fängelse.

#### **Mål nr B682-09. Dom meddelad 2009-04-22 av Värmlands tingsrätt .**

Peter Bucht åtalades och dömdes här för brott mot lagen om förbud beträffande knivar och andra farliga föremål. Han hade innehaft ett knogjärn och dömdes till 50 dagsböter å 50 kronor.

**Mål nr: B 5047-13. Dom (Deldom) meddelad 2014-09-10 av Värmlands tingsrätt.**

Peter Bucht åtalades och dömdes här för bl.a. vapenbrott, ringa brott genom att 8 november 2013, utan att ha rätt till det, innehaft pepparspray. Pepparspray är till verkan och ändamål jämförlikt med tårgasanordning.

Peter Bucht dömdes till 2 månaders fängelse för Narkotikabrott, innehav, Vapenbrott, ringa brott, samt Dopningsbrott, ringa brott.

**Mål nr B 1016-20. Dom meddelad 2022-04-24 av Värmlands tingsrätt**

Peter Bucht och åtalades här för misshandel genom att i februari 2020 ha knuffat en kvinna mot insidan av en bil, hållit fast henne, lagt armen om hennes nacke och tryckt till samt utdelat slag mot hennes huvud och kropp vilket orsakade smärta, svullnad, andnöd och rodnad.

Peter Bucht åtalades även för olaga hot genom att vid samma tillfälle fällt uttalanden med innebörden om att kvinnan skulle dödas och skadas.

Åtalet gällande misshandel ogillades men Peter Bucht dömdes till villkorlig dom och dagsböter för olaga hot samt ofredande genom att i samband med händelsen ha spottat på målsäganden.

//Domar genomlästa och sammanfattade av Pa Johan Uddenstig



Polisen

SEKRETESS

367

PM

Signerad av

Komplettering tidigare domar, Peter Bucht

Signerad datum

Enhet

Polisregion Bergslagen, Grova brott 1 PO Värmland

Diariernr

5000-K768844-25

Uppgiftslämnare

Christina Johansson

Datum

2025-12-16

Tid

14:12

Beslag verkställt

Nej

Material för analys

Nej

Mottaget

Mottaget datum

Tid

Sätt på vilket uppgift lämnats

Upprättad av

Christina Johansson

Uppgiften avser

Högsta domstolens dom 2004-07-02

Uppgift

Detta är en komplettering till PM "Tidigare domar, Peter Bucht", upprättat den 19 november 2025.

Högsta domstolen fastställde den 2 juli 2004 i mål B 1126-04 Hovrätten för Västra Sveriges domslut (B 5011-03) för Peter Bucht gällande ett fall av grov misshandel. Detta efter att Riksåklagaren hade yrkat på att Högsta domstolen skulle döma Peter Bucht för försök till mord istället gällande åtalpunkten och skärpa påföljden. Målsägande hade uppvisat tre knivhuggskador, nedom vänster öga, på vänster sida av halsen och ett skärsår på ryggen.

Hovrätten för Västra Sverige hade även dömt Peter för våld mot tjänsteman, våldsamt motstånd och ytterligare ett fall av grov misshandel. Han dömdes till slutet ungdomsvård 8 månader.

Peter Bucht berättade vid huvudförhandlingen i HD att han samlade på knivar. Vidare sade han bl.a. att när målsägande gick till attack mot en person MN, så slog Peter reflexmässigt mot målsägande. Peter kan inte säga varför han tog till kniven som han kanske hade i backfickan. MN är Peters kompis, och Peter blev rädd att det blev rörigt på platsen. Peter tappade kontrollen på grund av att han blev arg och tänkte inte på att det var farligt att använda kniven. Han såg inga skador på målsägande innan denne sprang iväg. Han vet inte varför han högg målsägande i ryggen. Han var "blockerad" på grund av sin ilska och tänkte då inte heller på effekten eller att det var farligt. Det var först efter det tredje knivhugget som han kom till besinning och blev chockad av det han gjort. Han siktade inte när han högg utan slog bara till.

Den avgörande frågan i målet var om Peter, när han utdelade det tredje knivhugget, hade uppsåt att beröva målsägande livet. I Peters fall var det oklart hur stor sannolikheten faktiskt var att knivhuggen mot målsäganden skulle leda till döden, och vilken föreställning Peter hade om dödsrisken. Typiskt sett kan dock åtminstone det tredje knivhugget anses ha inneburit en avsevärd risk för att målsägande skulle behövas livet. Det fanns inget belägg för att Peter hade nått en sådan utveckling i sin personlighet och hade fått sådan erfarenhet att han trots sin ungdom kan jämföras med en vuxen i det hänseendet.

HD friade Peter från försök till mord p.g.a. bristande uppsåt (likgiltighetsuppsåt). Vilket tidigare nämnts fastställde Högsta domstolen Hovrättens domslut gällande grov misshandel.

Dokument  
PROMEMORIA

Sida 1 (6)

Datum 2025-12-02

Version 01.00

Upprättad av DWMP-97UJ

Diariernr 5000-K768844-25

Saknr

Infoklass Högt skyddsvärde

## Gällande Peter Bucht och Hells Angels-miljön

Då uppgifter inom utredningen talat i riktning för Peter Buchts närvaro inom Hells Angels, delvis genom grupperingen ”Red and White Crew”<sup>1</sup>, har utredning bedrivits angående om denna koppling varit bestående i närtid.

Utöver något föråldrade fotografier på Bucht bärandes supporter-tröjor har rapportören inte funnit något som talar för att Bucht varit medlem i närtid. Däremot har ett samröre noterats på så vis att Bucht varit i kontakt och inom umgänge med nyckelpersoner inom organisationen.

Vid granskning av enhetsextraktion ur BG90620-2 har två videoklipp noterats översända till motparten Peter Bucht.

Utredningen har etablerat att enheten i huvudsak brukats av en kvinna vid namn Stephanie, som burit rollen som vittne. Det är också känt att hon vid tillfället för mordet var gift med en man vid namn Patrik, vars prominenta roll inom Hells Angels har påvisats.

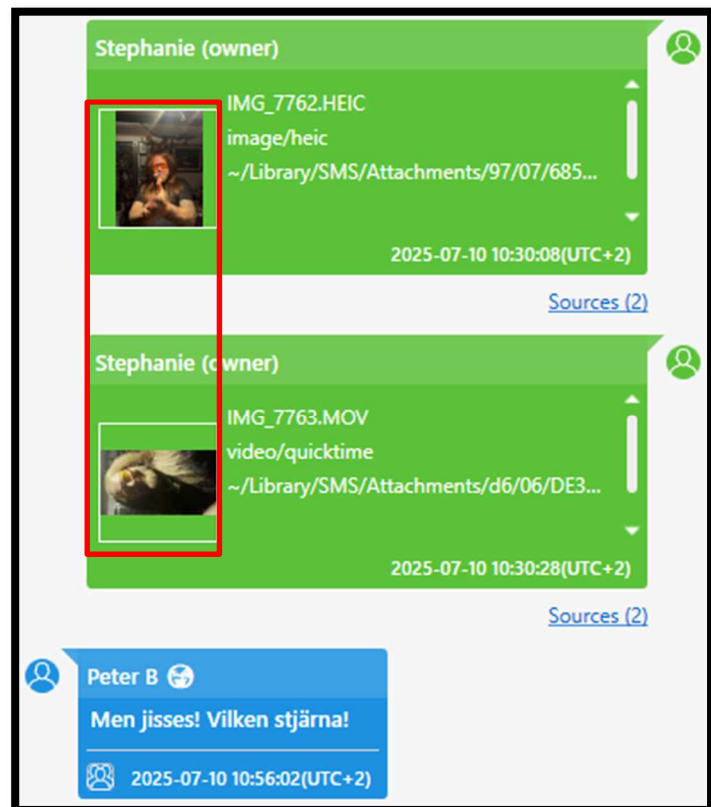

<sup>1</sup> PM "Beträffande material ur BG113253-1", 2025-11-14 [5000-K768844-25]

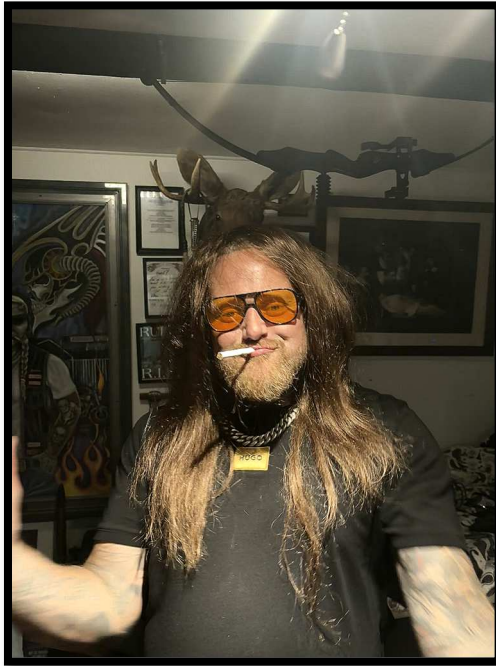
*Filnamn: IMG\_7762.MOV*

Camera Make	Apple
Device	iPhone 16 Plus
Software Used to Create	18.5
Creation Date	2025-07-10 00:05:04(UTC+2)

*Filnamn: IMG\_7763.MOV*

Camera Make	Apple
Device	iPhone 16 Plus
Software Used to Create	18.5
Creation Date	2025-07-10 00:05:06(UTC+2)

Båda filmerna noteras inom det som kunnat extraheras ur enhetens mediagalleri. Dessa förefaller vara skapade via enheten på datumet 2025-07-10 kl. 00:05 och visar Peter Bucht dansandes med en peruk inuti ett rum prytt med tavlor och en pilbåge hängandes från taket.



Filmen är möjligen inspelad i Hells Angels lokaler på Hedvägen i Karlstad.

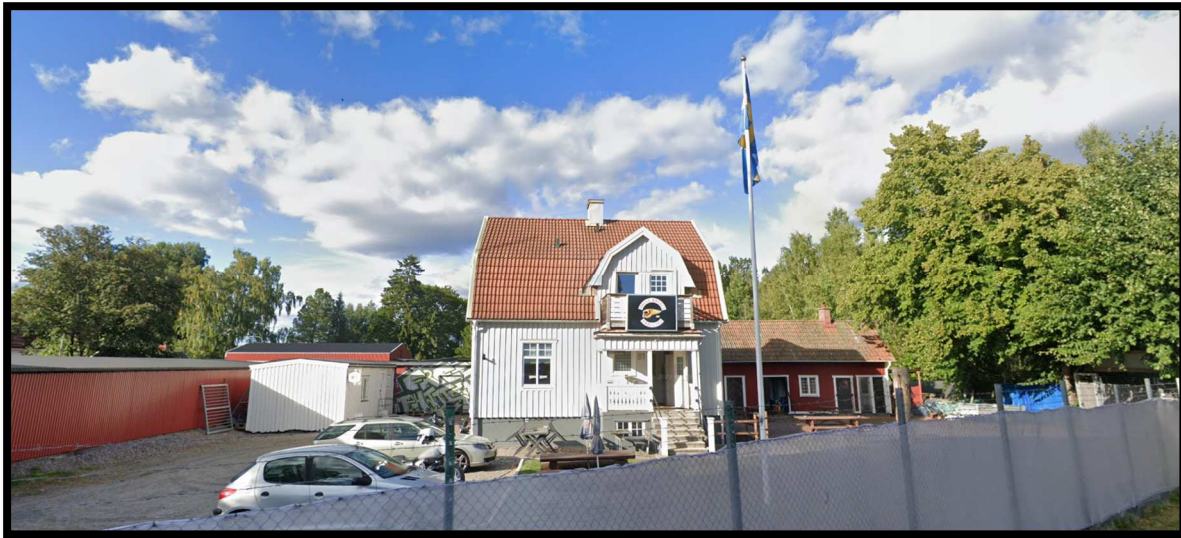

*Bild hämtad från Google Maps*

Under april 2022 verkställdes husrannsakan i Hells Angels lokaler på Hedvägen i Karlstad inom ramen för annan förundersökning. Åtgärden dokumenterades bland annat genom fotografier.

I ett av utrymmena togs dessa bilder:

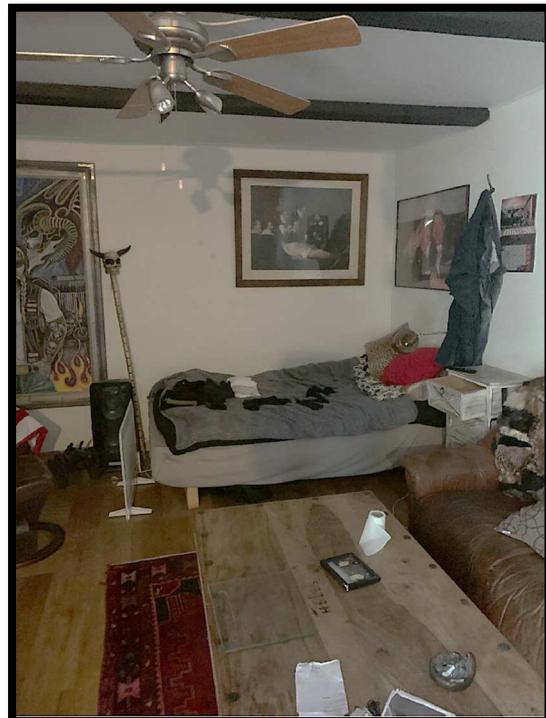
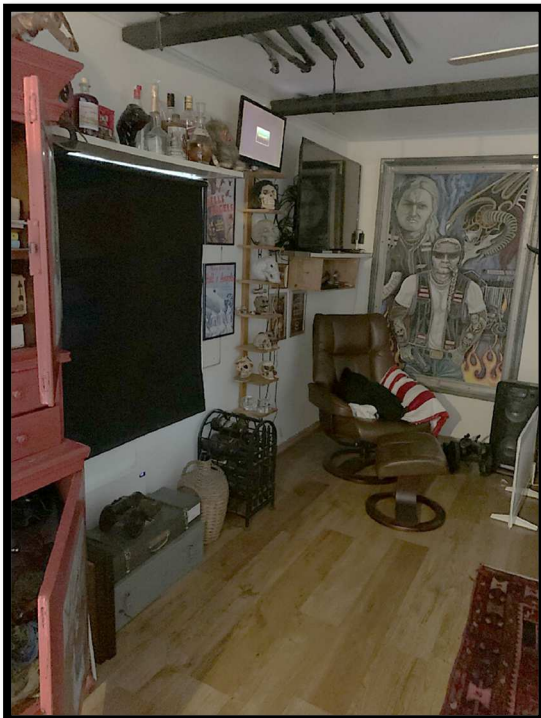



Dokument  
PROMEMORIA

Sida  
5 (6)

Upprättad av  
DWMP-97UJ

Infoklass  
HS

Datum  
2025-12-02

Diariernr  
5000-K768844-25

Saknr

Version  
01.00

Likheter bedöms finnas i miljön. Se tavlor, samt mattans mönster.



Bild från husramnsakan – april 2022

Hells Angels lokal, Hedvägen Karlstad

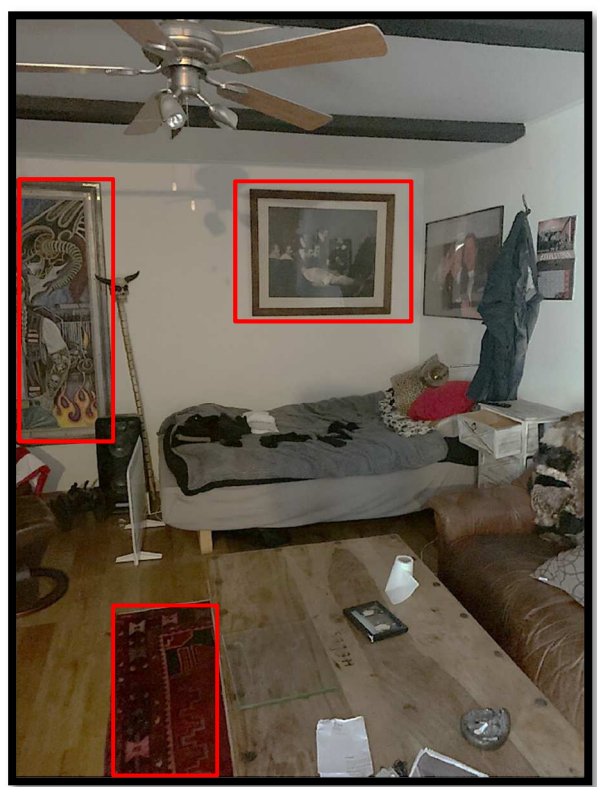
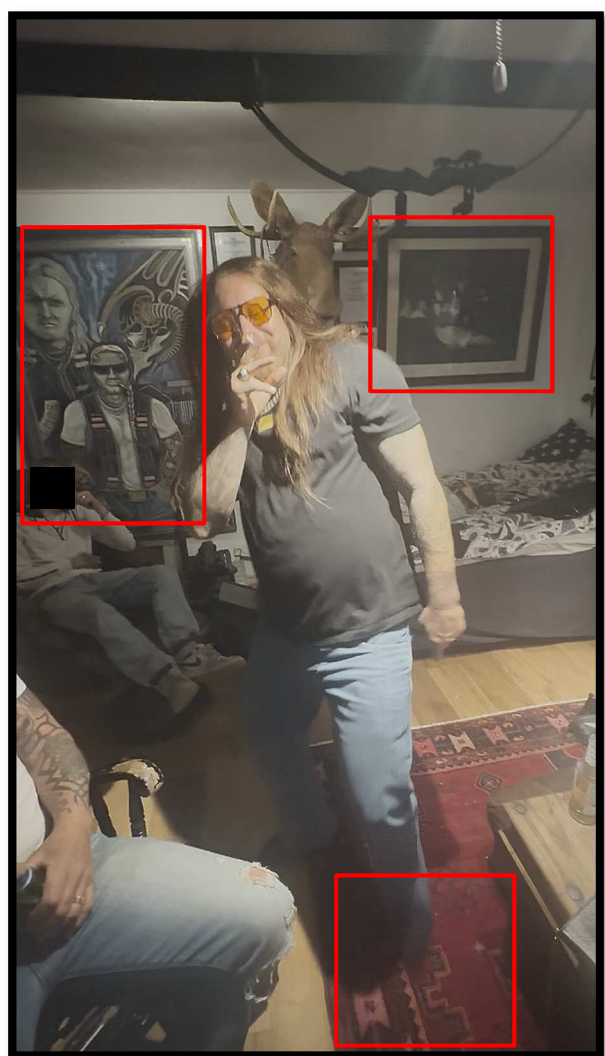

Utklipp från film IMG\_7763.MOV

Inspelad 2025-07-10

Utklipp från film inspelad 2025-07-10



Person som syns enbart via sin arm noteras sittandes till vänster.  
Denne bär tatueringar som liknar de som sitter på Patrik,  
prominent aktör inom Hells Angels.



*Patriks arm*

*Från daktningfotografi [Juni 2022]*

**Polisen****PM**  
Erik Nordin.

Signerad av

Signerad datum

Enhet  
Polisregion Bergslagen, Grova brott 1 PO VärmlandDiariernr  
5000-K768844-25

Uppgiftslämnare Peter Forsman	Datum 2025-07-30	Tid 14:09
Beslag verkställt Nej	Material för analys Nej	

Mottaget	Mottaget datum	Tid
Sätt på vilket uppgift lämnats		
Upprättad av Peter Forsman		

Uppgiften avser  
Kontroll av frihetsberövande beträffande Erik Nordin.Uppgift  
I en delredovisning avseende DNA som inkom från NFC 250730 har man påvisat DNA från en Erik Nordin [REDACTED] från ett fingerskrap från Anton Josefssons högra hand. Vid kontroll mot KVR visade det sig att Nordin suttit frihetsberövad på Häktet i Huddinge sedan den 29 juni.

Undertecknad tog den 30 juli kontakt med vakthavande befäl häktet i Huddinge där man bekräftade att Erik Nordin suttit frihetsberövad oavbrutet från den 29 juni fram till dagens datum.

//Peter Forsman



# Polisen

Diariernr (åberopas)

Infoklass Mycket högt skyddsvärde

Datum 2025-08-28

Polismyndigheten  
Region Bergslagen  
Po Värmland  
Carolina Guttman

## Områdesförfrågan

I och med utredningen avseende mord på Herrhagen i Karlstad så har en områdesförfrågan inhämtats från Långgatan, 13 juli mellan klockan 02:00 – 05:00. I områdesförfrågan förekommer telefonnummer 46 [REDACTED] som är knutet till Alexander Andersson. Enligt operatören Tele2 är Alexander abonnent för numret och det är startat 8 april 2025. Vid den samtalstrafik som finns för Alexanders telefonnummer 46 [REDACTED] utifrån områdesförfrågan så användes numret med tillhörande SIM-kort i en iPhone 13 med IMEI – nummer 35758454214894.

Utifrån ovan uppgifter och vilka kontakter Alexander haft under natten så hördes han som vittne 11 augusti 2025. Då var även syftet att extrahera Alexanders mobiltelefon som använts vid samtalstrafik i områdesförfrågan – iPhone 13 med IMEI – nummer 35758454214894.

### **Mobiltelefon som beslagtogs 11 augusti 2025**

I samband med vittnesförhör togs en mobiltelefon<sup>1</sup> i beslag från Alexander Andersson 11 augusti 2025 – från en byrå i Alexanders vardagsrum. I den mobiltelefonen användes ett SIM-kort med tillhörande telefonnummer 46 [REDACTED]. Enligt Tele2 är Alexander Andersson abonnent och numret startades 3 augusti 2025. Telefonen hade fabriksåterställts 9 augusti 2025, det vill säga två dagar innan den togs i beslag.

Det upptäcktes vid granskningen av aktuell telefontömning att det inte var den mobiltelefon som var av intresse för utredningen utan att detta var en telefon som börjat användas efter 13 juli 2025 och att den hade fabriksåterställts. I förhöret med Alexander 11 augusti 2025 uppgav han att han endast har en mobiltelefon, att hans telefonnummer är 46 [REDACTED] samt vilken kod han använder för att låsa upp sin mobiltelefon.

---

<sup>1</sup> 2025-5000-BG95496-1

## Bytt Snapchat

I extraktionen av den mobiltelefon som beslagtogs 11 augusti framgår att Alexander har en ny Snapchat som han informerar någon om 10 augusti 2025.

Client Conversation ID	Sender ID	Message Content	Caption	Content Type	Creation Timestamp UTC+0
85811966-584b-551c-8593-83b36a68bd68	trenlex100		Caption: Ny snap	Media	2025-08-10 12:15:50



Urklipp från Snapchat – report från den telefon<sup>2</sup> som beslagtogs 11 augusti 2025.

Alexanders nya snapchat är trenlex100.

---

<sup>2</sup> 2025-5000-BG95496-1

### **Mobiltelefon som beslagtogs 21 augusti 2025**

Vid upptäckt av att det inte var "rätt" mobiltelefon som Alexander lämnat till polisen vid förhör 11 augusti 2025 gjordes kontroll mot operatör Tele2 där det framkom att det telefonnummer 46 [REDACTED] - som Alexander brukade vid uppkopplingar mot basstationer i områdesförfrågan 13 augusti 2025 och som användes i en iPhone 13 med IMEI - nummer 35758454214894 - fortfarande brukades och var aktiv togs beslut om att den telefonen skulle tas i beslag.

### **iPhone 13 beslagtogs 21 augusti 2025 (rätt telefon)**

Den eftersökta iPhone 13<sup>3</sup> med IMEI – nummer 35758454214894 beslagtogs från Alexanders hem 21 augusti 2025. Mobiltelefonen anträffades på nattduksbordet till vänster om sängen i sovrummet. Alexander ville inte kännas vid aktuell telefon. I mobiltelefonen fanns SIM-kort med tillhörande telefonnummer 46 [REDACTED] som användes 13 juli mot basstationer i områdesförfrågan och det är Alexander Andersson som enligt operatören Tele2 är abonnent på telefonnumret.

### **Snapchat i "rätt" mobiltelefon**

I den mobiltelefon<sup>4</sup> som Alexander använde 13 juli 2025 syns det att Alexanders användarnamn före han bytte till trenlex100 är falukorv112 på Snapchat.

### **Ytterligare mobiltelefoner som beslagtogs 21 augusti 2025**

En annan mobiltelefon<sup>5</sup> som beslagtogs från Alexanders hem vid samma tillfälle var en mobiltelefon med IMEI – nummer 35501532330120 i den användes SIM-kort med tillhörande telefonnummer 46 [REDACTED]. Telefonnummer 46 [REDACTED] startades 15 augusti 2025 och det är Alexander Andersson som enligt operatören Tele2 är registrerad abonnent på telefonnumret.

---

<sup>3</sup> 2025-5000-BG100374-1

<sup>4</sup> 2025-5000-BG100374-1

<sup>5</sup> 2025-5000-BG100374-2



Polisen

SEKRETESS

379

PM

Uppgifter om mordvapnet

Signerad av

Signerad datum

Enhet

Polisregion Bergslagen, Grova brott 1 PO Värmland

Diariernr

5000-K768844-25

Uppgiftslämnare

57MK-AV3B

Datum

2025-09-10

Tid

15:06

Beslag verkställt

Nej

Material för analys

Nej

Mottaget

Mottaget datum

Tid

Sätt på vilket uppgift lämnats

Upprättad av

57MK-AV3B

Uppgiften avser

Uppgifter om mordvapnet

Uppgift

När patrullen skulle lämna och precis gå ut genom dörren, efter förhör med Mirja Andersson, uppgav hon för patrullen att hon fått höra, att om man letade efter mordvapnet så skulle man göra det på Tormestad. Hon gjorde även en svepande rörelse som uppfattades i riktning mot vattnet varpå hon fick frågan om hon menade att "vi ska leta efter mordvapnet i vattnet vid Tormestad" varpå hon svarade "ja".



**Polisen**

**SEKRETESS**

380

## Artikel NWT

Signerat av

Signerat datum

Enhet

Polisregion Bergslagen, Grova brott 1 PO Värmland

Diarienumr

5000-K768844-25

Originalhandlingens förvaringsplats

Datum

2025-10-21

Tid

10:02

Involverad personal

Ulrika Boman

Funktion

Uppgiftslämnare

Berättelse

Den 17 juli klockan 12:29 publicerade Nya Wermlands Tidningen en artikel i nätupplagan där det framgår att polisen dementerar att den mördade mannen på Herrhagen blev skjuten.

Artikeln ligger som bilaga till dokumentet.

# Polisens nya uppgifter: Mördade mannen på Herrhagen blev inte skjuten

PUBLICERAD: 2025-07-17 12:29



Nicole de Bouczan  
nicole.de.bouczan@nwt.se



Per Mojanis  
per.mojanis@nwt.se

Dela Spara



På onsdagen började folk lämna blommor och minneskort vid platsen där den mördade mannen hittades. Foto: Tommy Pedersen

**Tidigt i söndags morse hittades en död man mitt på gatan på Herrhagen i Karlstad.**

**Initialt fanns uppgifter om att han hade skjutits, enligt NWT:s källor.**

## Nu har polisen bekräftat att så inte var fallet.

### SNABBVERSION

- En man i 40-årsåldern hittades död på en gata i centrala Karlstad tidigt på söndagsmorgonen.
- Polisen utreder fallet som mord, och enligt NWT:s uppgifter fanns det initialt uppgifter om att han hade skjutits.
- Ingen har ännu gripits, och polisen söker fler tips.

Sammanfattningen är skapad av AI och kvalitetssäkrad av NWT.



Visa  
mindre

Det var tidigt på söndagsmorgonen som mannen i 40-årsåldern hittades död på en gata på Herrnagen i centrala Karlstad.

Det var en förbipasserande som fann honom och slog larm vid halvfemtiden på söndagsmorgonen.

NWT har pratat med personer som passerade fyndplatsen vid tre-tiden.

Då var platsen tom.

## Vid känd nattklubb

Polisen har varit mycket förtegen om mordet vilket kan ha att göra med att den döde hittades nära nattklubben Maxim som har en känd koppling till mc-klubben Hells Angels.

Som NWT tidigare berättat satte det igång en intensiv ryktesspridning om att de skulle ha varit inblandade i mordet:

– Vi utreder det som allt annat, har polisens förundersökningsledare tidigare sagt.

Enligt NWT:s uppgifter förekom mannen i klubbens umgängeskrets men han var inte medlem och i sociala medier har medlemmar i klubben uttryckt sin sorg över mordet.

## ”Vill dementera”

Under veckan har NWT haft kontakt med flera uppgiftslämnare som sagt att det initialt på fyndplatsen fanns uppgifter som pekade mot att mannen hade blivit skjuten.

Uppgifter som polisen valt att inte kommentera.

Under torsdagen valde man däremot att förtydliga att mordoffret inte skjutits:

– Ifrån polisens håll vill vi dementera uppgiften om att den mördade mannen på Herrnagen blev skjuten, skriver lokalpolisområdeschefen Ulrika Sundström i ett mejl till NWT.

Hon avböjer dock att kommentera NWT:s uppgifter från fyndplatsen.

– I övrigt kan vi i nuläget inte lämna någon mer information av utredningstekniska skäl.

## Mobil station

Polisen placerade under tisdagen ut en mobil station på Herrhagen för att fånga upp eventuella tips och dämpa den oro som mordet orsakade.

Polischefen: "Ser mordet som en isolerad händelse"

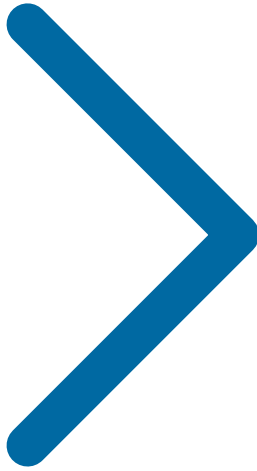

Vänner till den mördade mannen har placerat ut ljus och blommor där mannen hittades.

Även Hells Angels-kopplade personer har setts hedra den mördade och har lämnat ett minneskort i klubbens rödvita färger.

På torsdagsförmiddagen fanns inga uppgifter om att någon frihetsberövats misstänkt för mordet.

De senaste dagarna har flera grova våldsbrott inträffat i Värmland.

Polisen har dock varit tydlig med att inget av dem har någon som helst koppling till mordet.

**Polisen****PM**

PM avseende swish för inträde till Maxim 12-13 jul

Signerad av

Signerad datum

Enhet

Polisregion Bergslagen, Grova brott 1 PO Värmland

Dariennr

5000-K768844-25

Uppgiftslämnare

757Q-AX46

Datum

2025-09-24

Tid

11:27

Beslag verkställt

Nej

Material för analys

Nej

Mottaget

Mottaget datum

Tid

Sätt på vilket uppgift lämnats

Upprättad av

757Q-AX46

Uppgiften avser

PM avseende swish för inträde till Maxim 12-13 juli 2025

Uppgift

Se bilaga

Obs: PM kan komma att uppdateras om nya uppgifter inkommer



# Polisen

Polismyndigheten  
Polisregion Bergslagen  
757Q-AX46

**PM**

Datum  
2025-09-24

Informationsklass  
HS

Diariennr (åberopas)  
5000-K768844-25

Swish den 12- 13 juli 2025 för personer runt  
Maxim

## Inledning

PM:et har upprättats i syfte att säkerställa att personer som kan ha swishat för inträde till Maxim den 12-13 juli 2025 har upptäckts.

De personer vars swish och konto har gått igenom ytterligare är Patrik Karlsson, Henrik Persson, Oliver Frisk, Torbjörn Tolén och Dennis Bergqvist Vesterlund. Dessa personer har befunnit sig på Maxim under kvällen och kan på något sätt utfört arbete där och kan således ha tagit emot swish för inträde.

## Patrik Karlsson

Patrik Karlsson har swish anslutet till konto i Swedbank samt Vipps<sup>1</sup>. Vipps är en norsk app som används för att skicka pengar mellan Sverige, Norge, Danmark och Finland där användarna anmäler ett bankkort som mottagande betalningslösning<sup>2</sup>.

Patrik har inga swishtransaktioner eller andra transaktioner av intresse på Swedbank kontot runt den 13 juli 2025. Dock finns följande transaktioner på Vipps:

Datum och tid	Telefonnummer sändare	Sändare	Belopp
2025-07-14 15:57:58	[REDACTED]	Roger Jerry Hedlund	200,00
2025-07-13 03:51	[REDACTED]	Roger Jerry Hedlund	
2025-07-13 03:26:57	[REDACTED]	Kasper Berg Nybråten	2000,00
2025-07-13 03:02:37	[REDACTED]	David Julnes-Dalsjø	300,00
2025-07-13 03:01:03	[REDACTED]	Simen Rønning Billingsø	300,00

Den blåmarkerade texten är ett meddelande skickat från Jerry Hedlund till Patrik Karlsson via Vipps och texten är följande:

"Om jag var skyldig pengar så hade jag aldrig visat mig. Jag har alltid betalat. Jag vet varför den skulden som inte borde ligga, ligger där. Men jag är ingen råtta så jag vippas dig på måndag. Sen är jag klar. Trött på sånt här. Ha det fint."

<sup>1</sup> Underlag från Vipps har erhållits via rättshjälpsbegäran till Norge.

<sup>2</sup> Det är troligt att Patrik Karlsson har anslutit bankkort i Wise till Vipps. Wise är en belgisk bank och en rättshjälpsbegäran kommer skickas till Belgien i syfte att ta del av information gällande Patrik Karlssons eventuella engagemang.

Polisregion Bergslagen

2025-09-24

5000-K768844-25

**Oliver Frisk**

Oliver Frisk har följande swishtransaktioner på sitt konto i SEB under kvällen och natten den 12-13 juli 2025:

Datum & tid	Meddelande	Belopp	Sändare	Mottagare
2025-07-12 20:03	Ansvarsfri fri som en fågel friare än friad fria	-600,00	FRISK, OLIVER	DANIEL CEDERBORG
2025-07-13 02:46		300,00	AMANDA STENSSON	FRISK, OLIVER
2025-07-13 02:46		300,00	LUDWIG KARLSSON AHLBOM	FRISK, OLIVER
2025-07-13 02:46		300,00	JESPER OLOFSSON	FRISK, OLIVER
2025-07-13 02:46		300,00	JANSSON, GABRIEL	FRISK, OLIVER
2025-07-13 03:06		300,00	MICHAEL LÅNG	FRISK, OLIVER
2025-07-13 03:34		300,00	FRIBERG, URBAN	FRISK, OLIVER
2025-07-13 04:53	Inträde	300,00	EDSTRÖM, JOHAN	FRISK, OLIVER
2025-07-13 05:42		800,00	LORCZAK, OKSANA MARIA	FRISK, OLIVER

**Henrik Persson**

Henrik Persson har följande swishtransaktioner på sitt konto i Swedbank runt datumen 12-13 juli 2025:

Datum	Tid	Namn	Meddelande	Belopp
2025-07-11	01:33	LORCZAK, OKSANA MARIA		505
2025-07-11	13:35	FRISK, OLIVER	Lönebidrag tavelförsäljning toapapper fredag idag	700
2025-07-12	18:35	PER OLOV LINDBERG	Tack för lånet	200
2025-07-14	21:38	HEDSTRÖM BÄCK, PATRICIA		140
2025-07-15	12:45	PIA PERSSON		300

**Dennis Bergqvist-Vesterlund**

Dennis Bergqvist-Vesterlund har följande swishtransaktioner på sitt konto i Handelsbanken runt datumen 12-13 juli 2025:

Datum och tid	Belopp in	Belopp ut	Namn
2025-07-12 03:40	400,00		MOLUND, IDA
2025-07-12 18:10		-134,00	LORCZAK, OKSANA MARIA
2025-07-15 12:47	60,00		LORCZAK, OKSANA MARIA

Polisregion Bergslagen

2025-09-24

5000-K768844-25

**Torbjörn Tolén**

Torbjörn Tolén har följande swishtransaktioner på sitt konto i Swedbank runt datumen 12-13 juli 2025:

Datum	Tidpunkt	Namn Motpart	Swishmeddelande	Belopp
2025-07-02	17:41	ERIKSSON,CHRISTIAN	Utlåning till krille	-2500
2025-07-03	00:13	HENRIK PERSSON	Lån	2500
2025-07-04	15:53	IZA LUNDGREN		2500
2025-07-17	19:33	BENGTSSON,JOAKIM		200
2025-07-17	19:42	MICHAEL NYRÉN	Pizza	-150
2025-07-18	12:46	PATRIK KARLSSON	Återbetalning lån	-8500
2025-07-18	20:03	HASSLID,ANDERS BERTIL	Hjälp till behövande	-300
2025-07-19	14:17	FRISK, OLIVER		-1000
2025-07-23	11:40	PATRIK KARLSSON	Återbetalning lån	-5000



Polisen

SEKRETESS

389

PM

lakttagelser av målsägande och misstänkt

Signerad av

Signerad datum

Enhet

Polisregion Bergslagen, Grova brott 1 PO Värmland

Diariennr

5000-K768844-25

Uppgiftslämnare

Johan Uddenstig

Datum

2025-11-18

Tid

10:53

Beslag verkställt

Nej

Material för analys

Nej

Mottaget

Mottaget datum

Tid

Sätt på vilket uppgift lämnats

Upprättad av

Johan Uddenstig

Uppgiften avser

lakttagelser av målsägande och misstänkt

Uppgift

I syfte att kartlägga vad målsägande Anton Josefsson gjorde de sista timmarna innan han miste livet har det inhämtats film från olika övervakningskameror.

Polisen har egna övervakningskameror som sitter på olika platser runt Stora Torget i Karlstad och syftet med denna promemoria är att redogöra för iakttagelser av Anton och även av misstänkt Peter Bucht på polisens egna kameror.

Första gången som Anton syns i Karlstad är kl.21:08, 25-07-12 när han och ett sällskap kommer gående på Östra Torggatan i riktning mot Stora Torget. **(Bild 1 i fotobilagan)** Där stannar han en stund. Sedan, kl.21:16, går Anton och hans sällskap upp på Kungsgatan i riktning mot Domkyrkan där de tar vänster in på Västra Kyrkogatan. Anton i svart tröja med luvan uppdragen över huvudet. **(Bild 2)**

Ca Kl.22:05 syns Peter Bucht och hans sambo. De befinner sig då i höjd med Östra Torggatan 12. **(Bild 3)** De går över Östra Torggatan i korsningen med Tingvallagatan. Bucht parkerar sin elsparkcykel och de står sedan och väntar en stund. Efter en stund ansluter Niklas Mård till Peter och hans Sambo och de tre går ett varv runt Stora Torget. **(Bild 4)** Peter Bucht, hans sambo och Niklas Mård lämnar sedan torget ca kl.22:22 då de går Tingvallagatan österut i riktning mot Haga. **(Bild 5)**

Ca 23:08 kommer Anton Josefsson tillbaka på Kungsgatan. **(Bild 6)** När han kommer ner till Östra Torggatan tar han vänster. Anton korsar sedan Östra Torggatan och går Tingvallagatan västerut jäms med Stora Torget. Under tiden han går tar han av sig sin svarta luvtröja. **(Bild 7)** Kl.23:23 befinner sig Anton på busstationen där han tar buss 600 mot Forshaga.

Ca Kl.23:20 Kommer Peter Bucht hans sambo och Niklas Mård återigen gående på Tingvallagatan mot Stora Torget. De hämtar sina elsparkcyklar och kör därifrån på Östra Torggatan. **(Bild 8 och 9)**

Åter i Karlstad kliver Anton sannolikt av buss 660 vid Residenstorget. Kl.03:38, 25-07-13. Kl.03:41 ses en person som liknar Anton på en av polisens övervakningskameror. Personen går längs Tingvallagatan i höjd med Västra Torggatan och i riktning mot Tingvallagymnasiet. **(Bild 10)**

På en annan av polisens kameror ser man att personen sedan viker av till höger på Östra

Torggatan i riktning Drottninggatan (**Bild 11**) för att sedan komma tillbaka och korsar Östra Torggatan kl. 03:46:56. Han går sedan på Tingvallagatan längs Tingvallagymnasiet i riktning mot Haga. (**Bild 11**).

Han är inte i sällskap med någon. Inte när han svänger höger på Östra Torggtan och inte när han kommer tillbaka. När han korsar Östra Torggatan och sedan går upp Tingvallagatan har han, vad som ser ut som, en telefon i sin hand som han tittar i.

När han först syns i den sista kameran som vetter upp mot Tingvallgatan och Tingvallagymnasiet är klockan 03:47:09 Han syns i kameran fram till kl. 03:47:43 då han "går ur bild". Ingen annan person syns till under den tiden.

/Pa Johan Uddenstig



**Polisen**

Datum  
2025-11-18

Diarienummer  
5000-K768844-25

# Bildbilaga

## ANTECKNINGAR

Stillbilder från film från Polisens övervakningskameror kring Stora Torget i Karlstad



1.



2.

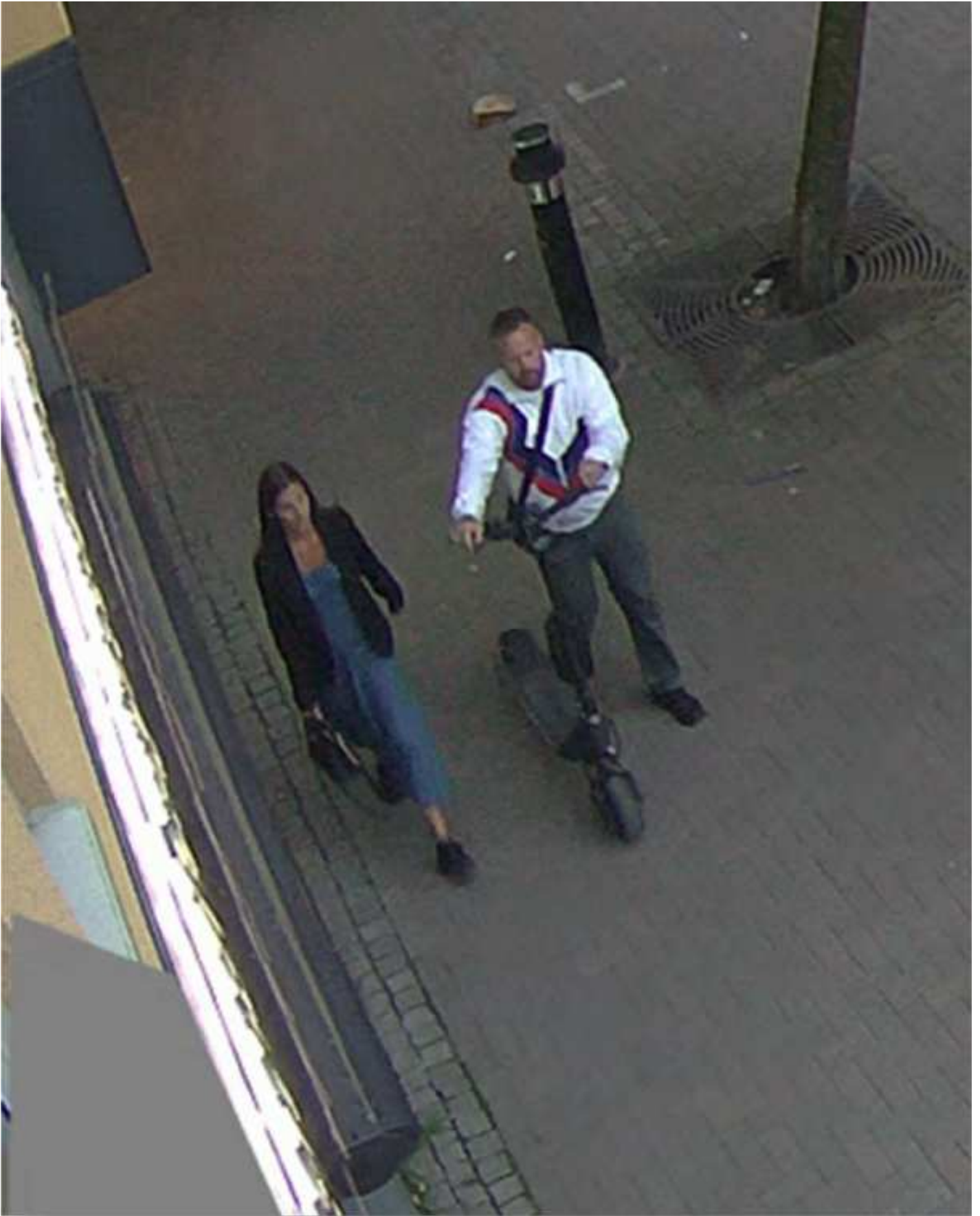

3.

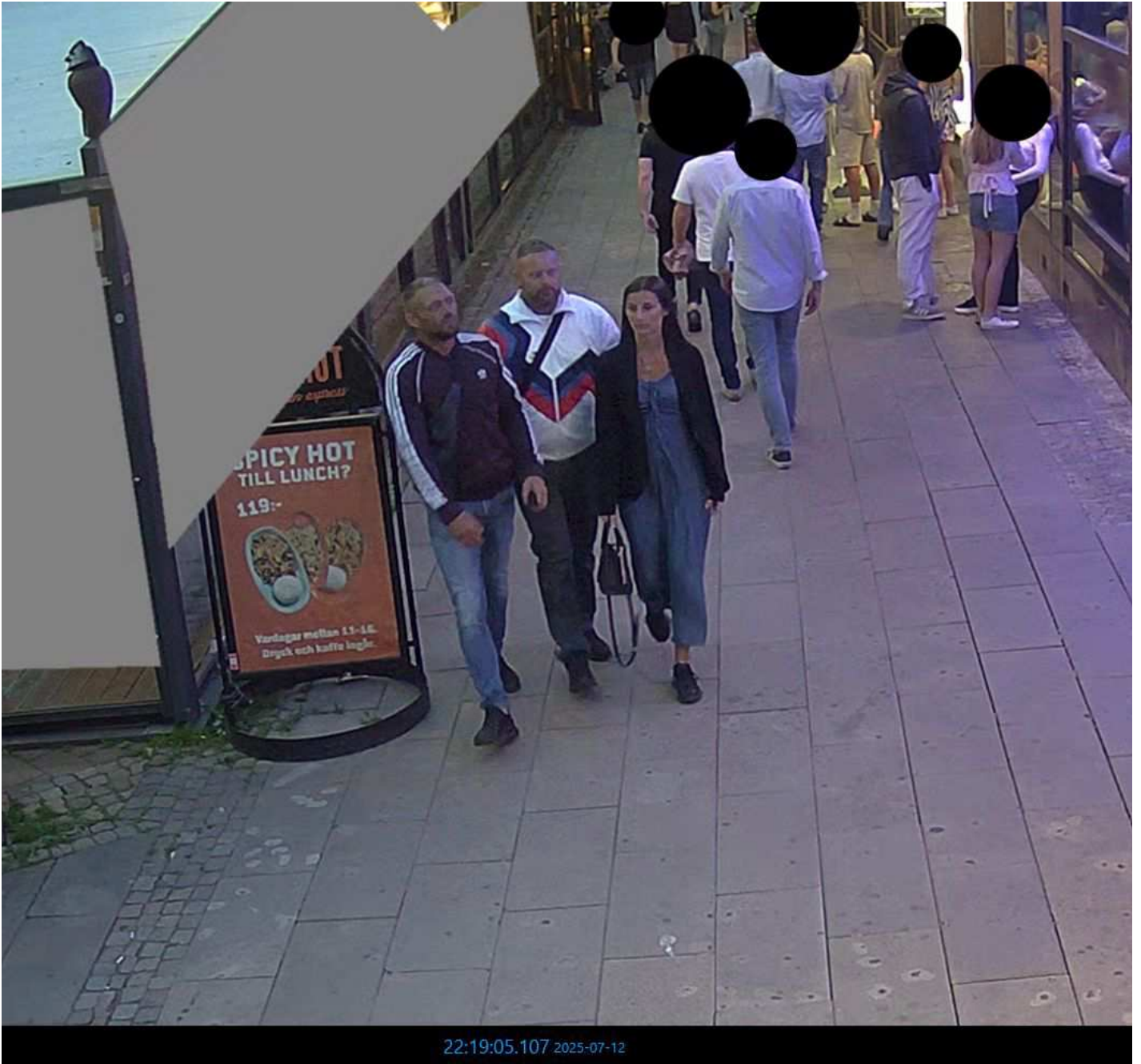

4.

2025-07-12 22:22:20

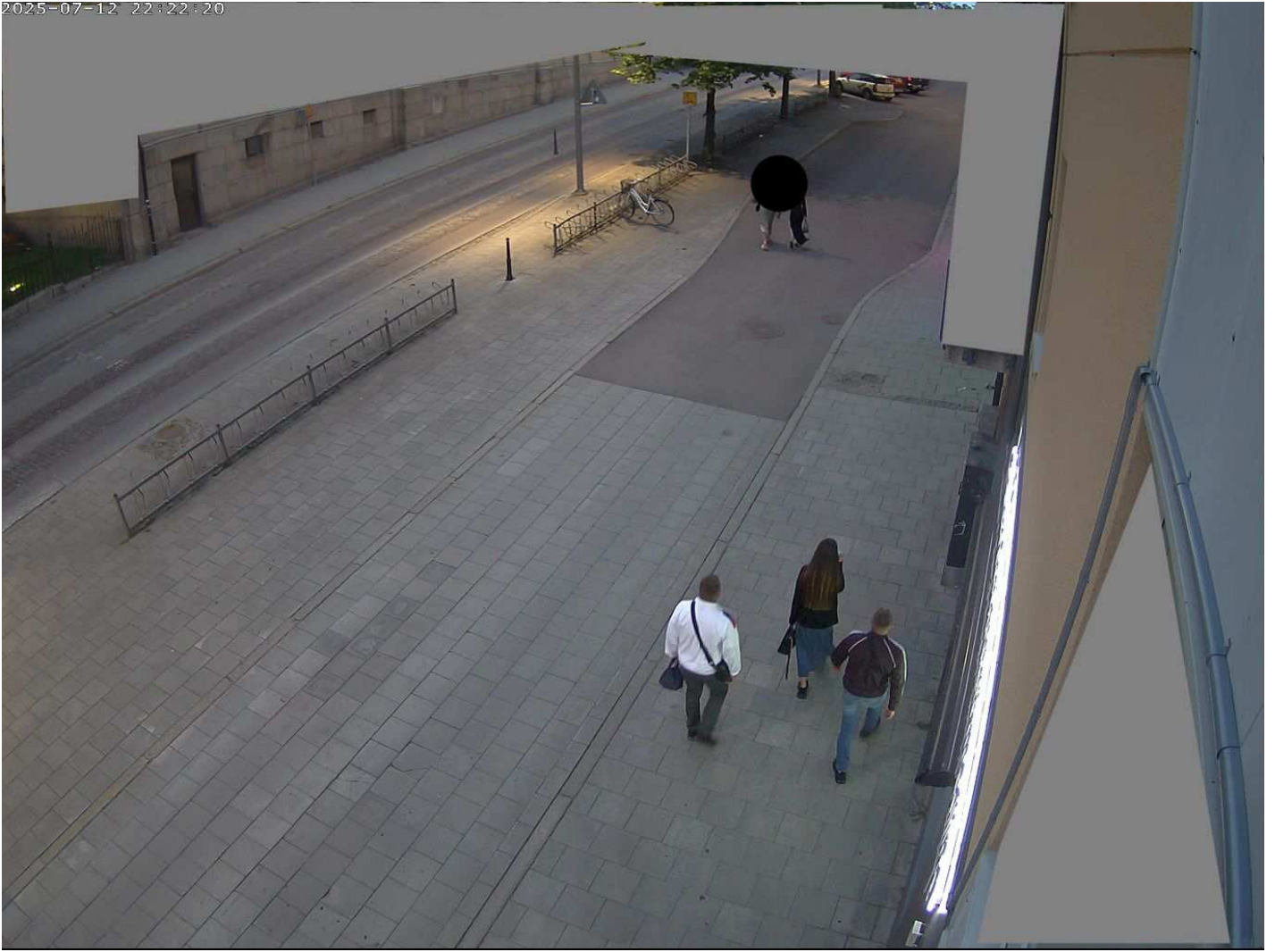

5.

2025-07-12 23:08:41

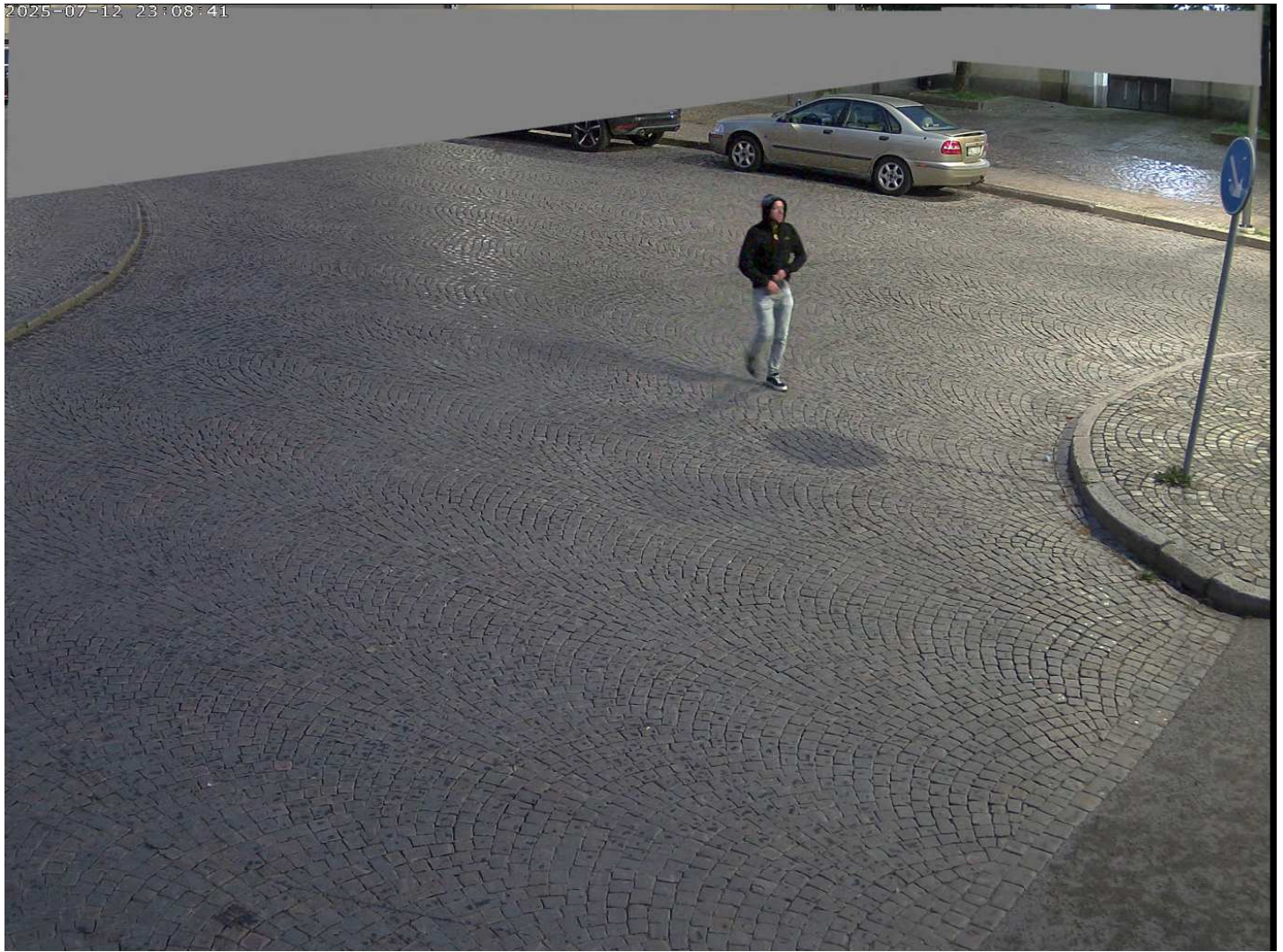

6.

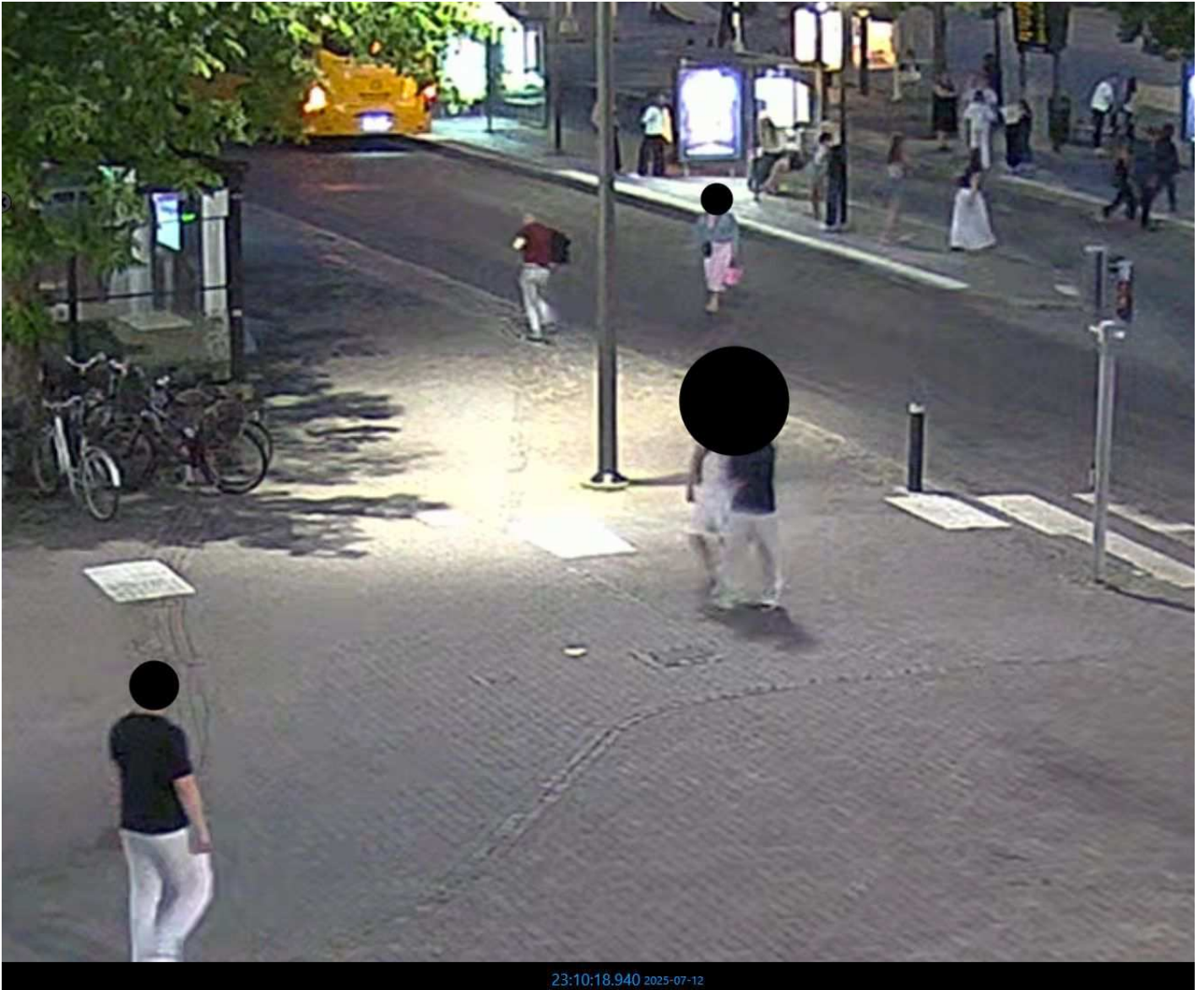

7.

025-07-12 23:20:38

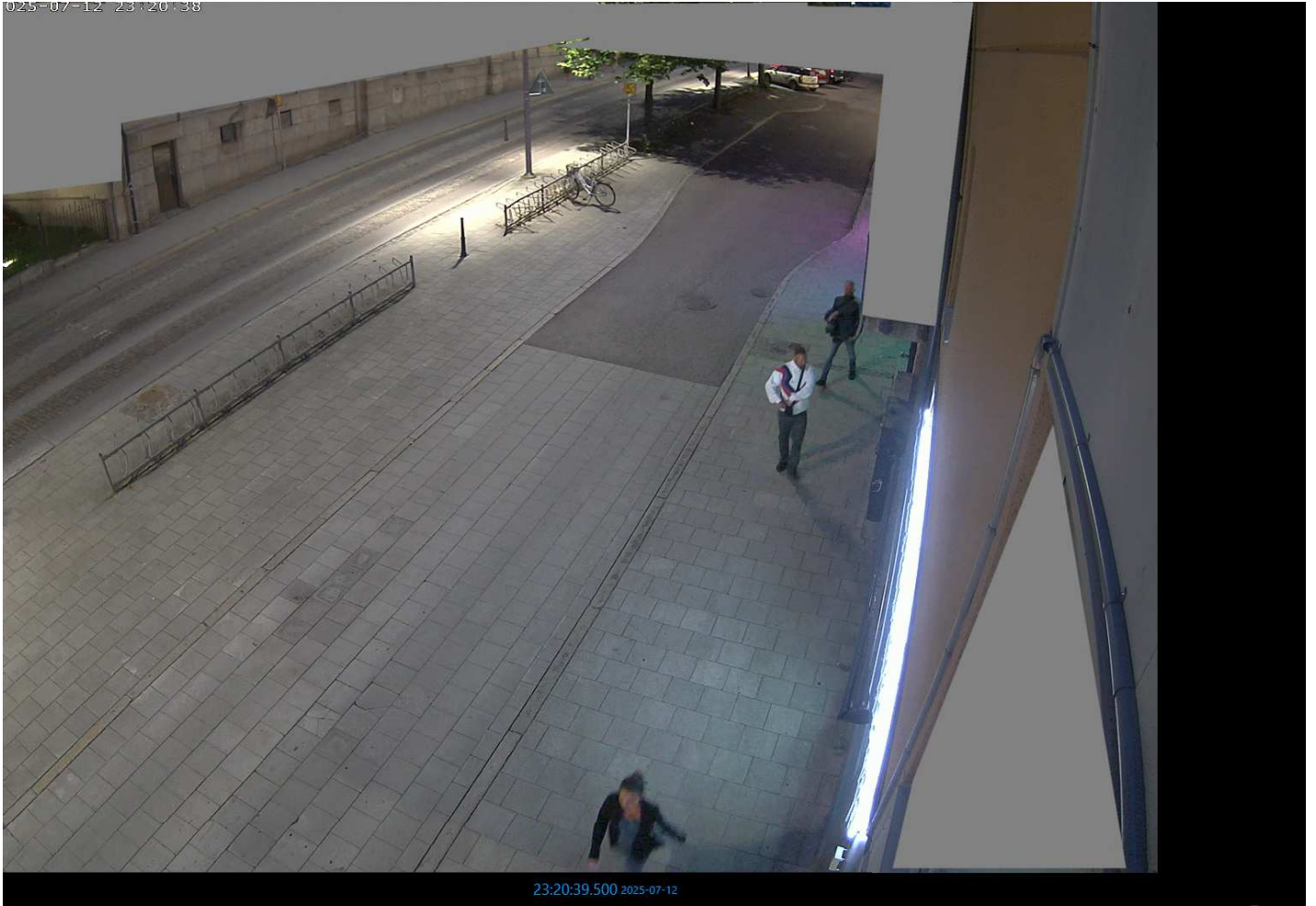

23:20:39.500 2025-07-12

8.

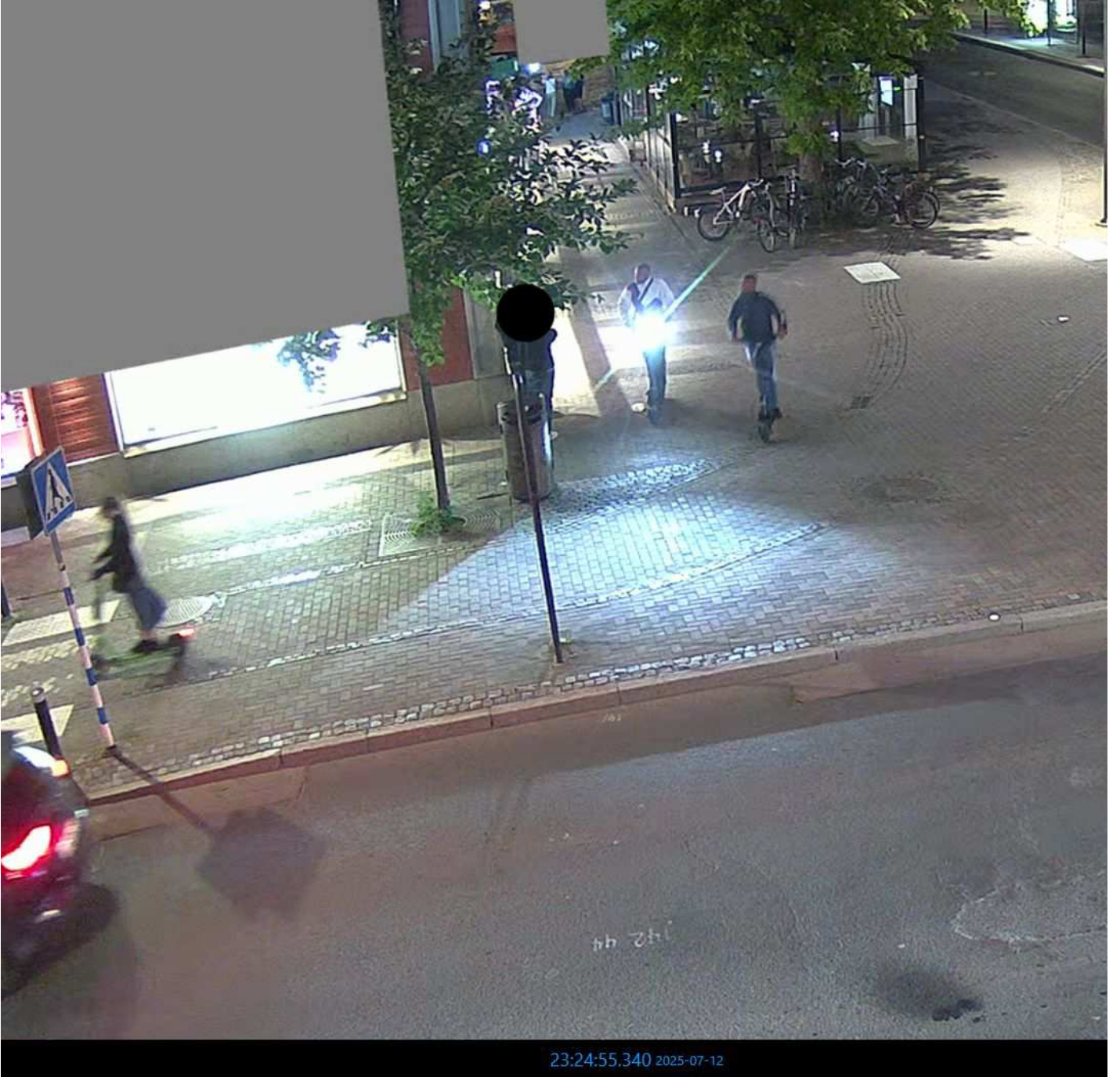

9.



10.



11.

2025-07-13 03:47:13

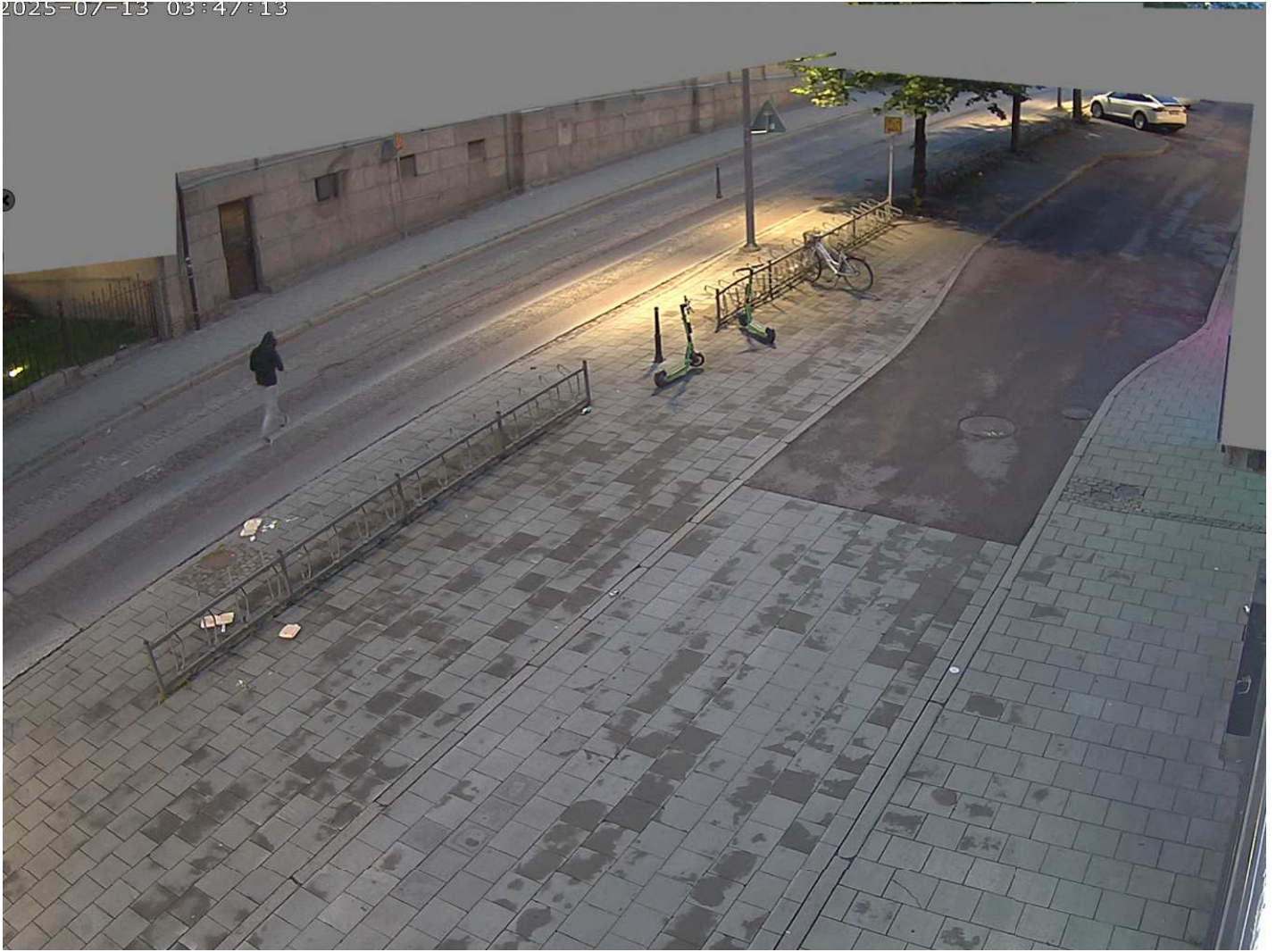

12.



Polisen

SEKRETESS

404

PM

Granskning: ÖVK Nöjesfabriken mm

Signerad av

Signerad datum

Enhet

Polisregion Bergslagen, Grova brott 1 PO Värmland

Diarienum

5000-K768844-25

Uppgiftslämnare

Claes Malmsten

Datum

2025-08-29

Tid

08:19

Beslag verkställt

Nej

Material för analys

Nej

Mottaget

Mottaget datum

Tid

Sätt på vilket uppgift lämnats

Upprättad av

Claes Malmsten

Uppgiften avser

Uppgift

Enligt GPS-data från Stephanie Niensens telefon ska hon ha passerat utanför Nöjesfabriken morgonen den 13/7 vid 04:42 på väg hem.

Undertecknad har granskat övervakningsfilm från Nöjesfabriken och där ses två personer, en man och en kvinna, passera på Gjuteribacken på varsin elspark i riktning mot centrum vid tiden för 04:42.



# Polisen

PM

1 (1)

Diariennr (åberopas) K768844-25

Infoklass Ej klassad

Datum 2025-08-26

Polismyndigheten  
Polisregion Bergslagen  
Karlstad  
Claes Malmsten

## Granskning: ÖVK Nöjesfabriken 13 juli

Vid genomgång av övervakningsfilm från Nöjesfabriken noteras två personer på elsparkcykel. De kommer ner för Gjuteribacken och kör sedan över Ankersbron. Då filmen saknar tidsstämplar har framräkning av tid skett genom att en bil som passerar platsen sedan ses passera Portal på Vasagatan 12 för att 73 sekunder senare (kl 04:41:08) återigen passera Portal och återkomma utanför Nöjesfabriken åt motsatt håll två minuter efter första passage.

Utifrån speltiden på filmen och förutsatt att bilen håller ungefär samma fart åt båda hållen skulle passagen av elsparkcyklarna ske vid 04:42.



Claes Malmsten  
Polisassistent



Polisen

SEKRETESS

406

PM

Granskning: ÖVK Magasinsgatan 13 juli

Signerad av

Signerad datum

Enhet  
Polisregion Bergslagen, Grova brott 1 PO Värmland

Diarienum  
5000-K768844-25

Uppgiftslämnare Claes Malmsten	Datum 2025-08-27	Tid 15:12
Beslag verkställt Nej	Material för analys Nej	

Mottaget	Mottaget datum	Tid
Sätt på vilket uppgift lämnats		
Upprättad av Claes Malmsten		

Uppgiften avser

Uppgift  
Granskning av film från övervakningskamera riktad mot Magasinsgatan har gjorts gällande tiden 03:00-05:00 den 13 juli.

Iakttagelser som jag har bedömt som intressanta är skrivna i kursiv stil.



# Polisen

PM

1 (3)

Diariernr (åberopas) K768844-25

Infoklass Ej klassad

Datum 2025-08-25

Polismyndigheten  
Polisregion Bergslagen  
Karlstad  
Claes Malmsten

## Granskning: ÖVK Magasinsgatan

### Klockan 03:00-04:00

03:04 passerar en ensam person på elspark förbi i riktning mot Tormestad.  
Mörk överdel och ljusare byxor.

03:06 kommer tre personer på elspark från John Ericssonsgatan och svänger höger ner mot Tormestad.

03:07:20 Vit Volvo 740 riktning mot Tormestad

03:10 Bil från Hammaröleden riktning Långgatan

*03:15:55 Mörk bil kör norrut på Hammaröleden och svänger vänster in på Magasinsgatan. Sannolikt Volvo XZM216.*

03:18 Ljus minibuss från Tormestad riktning mot Långgatan

03:21 Ljus "Caddy" från Långgatan riktning mot Tormestad

03:23 Två yngre män går på Magasinsgatan och svänger höger in på John Ericssonsgatan.

03:23 Ljus Pickup med skåp kör i riktning mot Tormestad (Securitas ?)

03:29 mörk SUV-liknande bil från Hammaröleden mot Långgatan

03:36 Taxi från Parkgatan svänger vänster in på Magasinsgatan

03:36 Taxi på Magasinsgatan mot Tormestad

03:36:37 En person går på Magasinsgatan mot Tormestad

03:45 Liten vit bil kommer från Pumpgatan och kör in på John Ericssonsgatan.

03:46 Taxi passerar i riktning mot Tormestad

*03:49 Tre personer på elsparkcyklar kommer från Tormestad och svänger in på John Ericssonsgatan. Återfinns inte i Ryde-rapport.*



Polismyndigheten

2025-08-25

2 (3)

K768844-25

Infoklass Ej klassad



03:50 Mörk bil från Tormestad och svänger förmodligen in på Långgatan  
03:52 En person kommer springandes på Magasinsgatan. Stannar nere vid Preem och hämtar andan. Går vidare bort på Tormestad.  
03:54 Två personer på cykel kommer från John Ericssonsgatan och svänger vänster in på Magasinsgatan där de stannar någon minut för att sedan cykla åt varsitt håll.  
03:56 Ljus V70 kommer från Hammaröleden och kör i riktning mot Långgatan.

#### **Klockan 04:00-05:00**

Kl 04:08 ses Michael Lång passera på Magasinsgatan i riktning mot sitt hem på Tormestad.

04:11:18 passerar en bil från Securitas ute på Magasinsgatan i riktning mot Tormestad

*04:16:30 Svart kombi (möjligen Volvo V60) på Magasinsgatan i riktning mot Tormestad svänger vänster Hammaröleden och sedan höger in på Industriegatan/Faktorigatan.*

*04:24 Kommer två killar på Rydes från John Ericssonsgatan och svänger höger ner mot Tormestad. Identifierade via Ryde.*

*04:25 kör Volvo XZM216 förbi och vid Hammaröleden svänger den vänster.*

*04:32 passerar det blivande vittnet Emilia med sin bil i riktning mot Långgatan.*

*04:38:32 passerar första polispatrullen.*

04:46 kommer en person cyklandes från Tormestad och in på John Ericssonsgata. Cykeln ser ut att ha cykelväskor.

04:51:30 kommer en svart SUV-liknande bil körandes söderifrån på Hammaröleden och svänger in på Magasinsgatan och passerar Långgatan. Förmodat samma bil kommer sedan tillbaka på Magasinsgatan kl 04:53:05 och svänger in mot Parkgatan.

Polismyndigheten

2025-08-25

3 (3)

K768844-25

Infoklass Ej klassad

*Blåa pilarna visar ungefärligt täckningsområde för kamera på Långgatan 58. Gröna pilarna visar elsparkcyklarnas färd från Hammaröleden (rv 236) i riktning mot John Ericssonsgatan och Parkgatan.*



*Bild från kamera tagen i dagsljus*

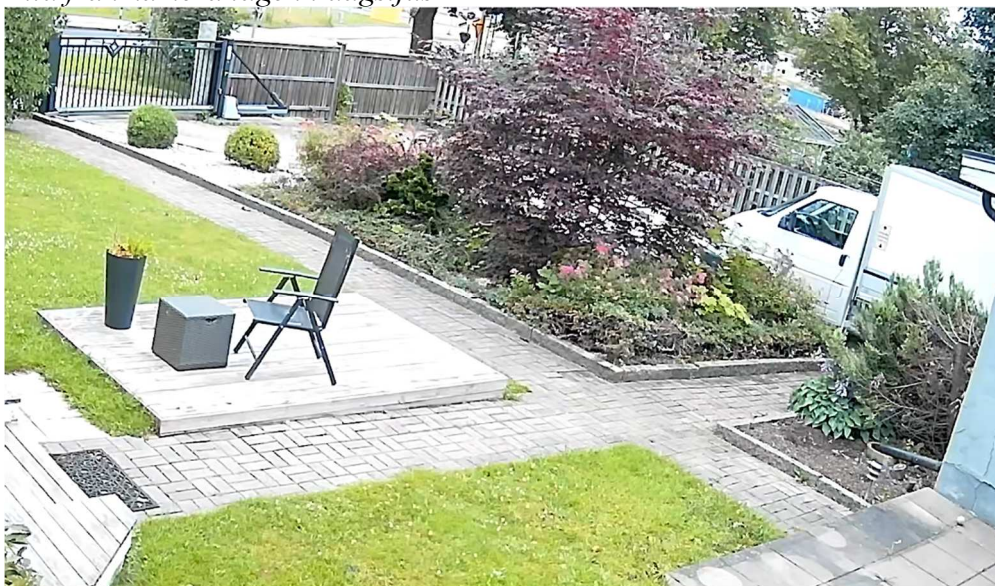



Polisen

SEKRETESS

410

PM

Långgatan 65 kl 03:45-04:10

Signerad av

Signerad datum

Enhet  
Polisregion Bergslagen, Grova brott 1 PO Värmland

Diariernr  
5000-K768844-25

Uppgiftslämnare Claes Malmsten	Datum 2025-07-22	Tid 10:02
Beslag verkställt Nej	Material för analys Nej	

Mottaget	Mottaget datum	Tid
Sätt på vilket uppgift lämnats		
Upprättad av Claes Malmsten		

Uppgiften avser

Uppgift  
Vid granskning av övervakningsfilm från Långgatan 58 med kamera riktad mot Långgatan 65 ses under tiden 2025-07-13 kl 03:45-04:10 ingen person som vi inte tidigare har identifierat.



Polisen

SEKRETESS

411

PM

Antons väg till Långgatan

Signerad av

Signerad datum

Enhet  
Polisregion Bergslagen, Grova brott 1 PO Värmland

Diarienumr  
5000-K768844-25

Uppgiftslämnare Claes Malmsten	Datum 2025-07-15	Tid 14:24
Beslag verkställt Nej	Material för analys Nej	

Mottaget	Mottaget datum	Tid
Sätt på vilket uppgift lämnats		
Upprättad av Claes Malmsten		

Involverade personer	Personnummer/Orgnr	Roll
Josefsson, Anton		Berörd person

Uppgiften avser

Uppgift

Via polisens fasta kameror i centrala Karlstad ses Anton komma från Järnvägsgatan i riktning mot Östra Torggatan. Kl 03:41:11 kommer han in i bild i höjd med Handelsbanken, Tingvallagatan. Han tittar i en mobiltelefon med stor skärm medans han går.

Övervakningskamera vid Östra Torggatan visar Anton kl 03:42:20 när han är i höjd med O'Learys. Där svänger han sedan höger in på Ö Torggatan 03:42:43 i riktning mot Burger King. Anton ser ut som han har för avsikt att korsa Ö Torggatan i höjd med Synsam men hans väg döljs av ett träd.

Kl 03:46:34 ses han åter på övervakningskameran när han går förbi Synsam i riktning mot Tingvalla. Därefter korsar han Ö Torggatan in på Tingvallagatan vid Tingvalla gymnasiet, kl 03:47:10, och han fortsätter på Tingvallagatan i riktning mot Herrhagen.

Under hela denna tiden går han ensam och han ses inte prata med någon annan. Större delen av tiden tittar han ner i sin telefon.

Vid 03:52 kan man se en person passera på långt avstånd från kameran klädd i en mörk överdel och ljusa byxor. Personen går på trottoaren vid restaurang Tain Loon, Nygatan 1. Film inhämtad från Napoli.

Efter det har vi inte kunnat finna någon mer film där Anton är identifierad.

Polismyndigheten

**PO Värmland**

*Hilda Nygren, operativ analytiker*



## Innehållsförteckning

1	Inledning	4
2	Terminologi	5
2.1	Basstation	5
2.2	Celler	6
2.3	IMEI-nummer	6
2.4	SIM-kort	6
2.5	IMSI-nummer	7
2.6	Trafikuppgifter	7
2.7	Samtalslista	7
2.8	Områdesförfrågan	7
3	Nummer och brukare	8
3.1	Anton Josefsson	8
3.1.1	Anton 5648	8
3.1.2	Anton 6449	8
3.2	Peter Bucht	9
3.2.1	Peter 3126	9
3.2.2	Peter 0081	10
3.2.3	Pixel-telefoner	11
3.3	Niklas Ring Mård	11
3.3.1	Niklas 8474	11
3.4	Alexander Andersson	12
3.4.1	Alexander 0588	12
3.4.2	SnapChat falukorv112	12
3.4.3	SnapChat ovesantlig	12
3.4.4	Instagram alexanderanderzoon	13
4	Kontakter och rörelsemönster	13
4.1	Antons kontakter och rörelsemönster 12-13 juli	13
4.1.1	Anländer till Karlstad	13
4.1.2	CCC	13
4.1.3	Antons resa till Forshaga	16

4.1.4	Antons väg till Maxim	23
4.1.5	Framme på Maxim	26
4.1.6	Anton faller ihop i höjd med Långgatan 56	28
4.2	Kontakter och rörelsemönster 12-13 juli misstänkt och övriga personer	31
4.2.1	Peter vid Stora Torget kl 22.04	31
4.2.2	Peter och Niklas vid Stora Torget kl 23.24	34
4.2.3	Peter bjuder med Niklas till Maxim	37
4.2.4	Peter i kontakt med Patrik Karlsson	39
4.2.5	Peter i ny kontakt med Patrik Karlsson och Niklas Mård	40
4.2.6	Överföring Revolut	41
4.2.7	Alexander GPS-data på Maxim, åker Ryde med Niklas	43
4.2.8	Peters uppkopplingar kl 03	45
4.2.9	Peter ringer Niklas inne på Maxim	46
4.2.10	Anton ser Phatten och "finder deluxe"	48
4.2.11	Alexander ringer mamma	48
4.2.12	Niklas och Peter söker varandra	49
4.2.13	Ryde-resa Alexander Andersson	52
4.2.14	Larmsamtal	52
4.2.15	Alexanders andra Ryde-resa	53
4.2.16	Alexander har kontakt med Michelle och Sandra	54
4.2.17	Niklas åker Ryde och pratar med Peter	55
4.2.18	Ryde-resa och hälsoapp Niklas Mård	57
4.2.19	Niklas går tre trappor och ringer mamma och Peter	59
4.2.20	Niklas sover	61
4.2.21	Peter ringer Katarina Mård	62
4.2.22	Peter i ny kontakt med Katarina Mård samt Peter stänger av sin telefon	64
4.2.23	Halsband	64

## 1 Inledning

Tidigt på morgonen den 13 juli 2025 anträffades målsäganden Anton Josefsson död på gatan i höjd med Långgatan 56 i stadsdelen Herrhagen i Karlstad. Anton hade ett sticksår i bröstet.

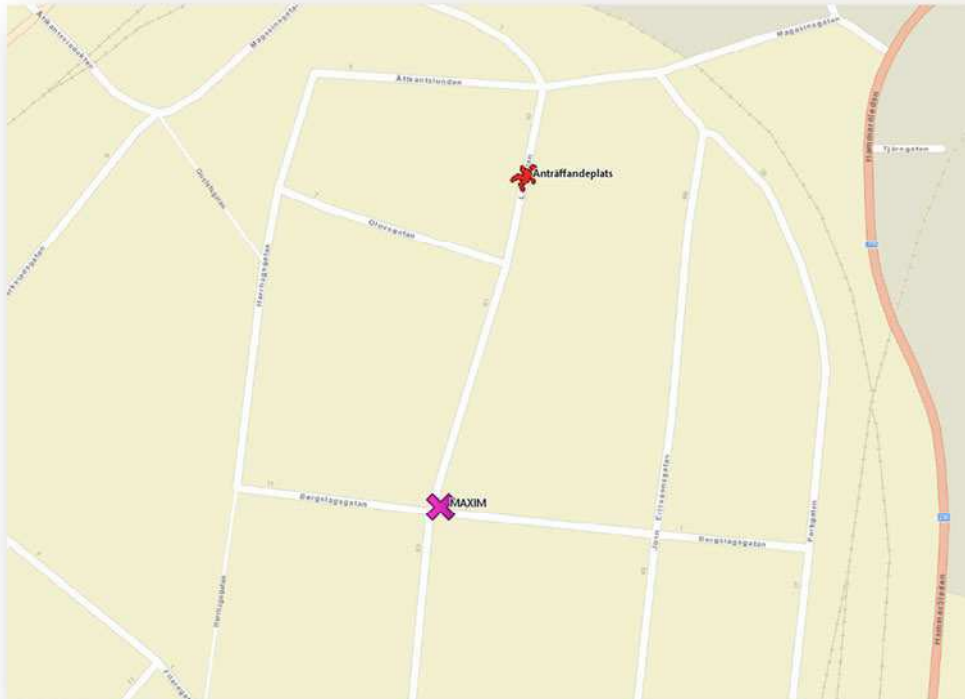

Utredningen har visat att Anton strax innan hade besökt strippklubben Maxim, belägen på Långgatan 46, där den misstänkte Peter Bucht och vännerna Alexander Andersson och Niklas Mård befann sig. Utanför Maxim anträffades Antons halsband.

Rapporten syftar till att beskriva kontakter och rörelsemönster för framför allt Anton Josefsson, Peter Bucht samt Alexander Andersson och Niklas Mård under kvällen den 12 juli och morgonen den 13 juli 2025.

Till grund för analysen ligger bland annat extraktioner av mobiltelefoner i beslag, övervakningsfilmer, kontoutdrag samt, i någon mån, vittnens utsagor.

Rapporten inleds med ett terminologiavsnitt för att underlätta förståelse av vanligt förekommande termer i rapporten.

## 2 Terminologi

För att underlätta förståelsen av analyser av samtalstrafik och SMS har här sammanställts ett antal termer kopplade till detta. De begrepp som kommer att tas upp i följande stycken är:

- 2.1 Basstation
- 2.2 Celler
- 2.3 IMEI-nummer
- 2.4 SIM-kort
- 2.5 IMSI-nummer
- 2.6 Trafikuppgifter
- 2.7 Samtalslista
- 2.8 Områdesförfrågan

### 2.1 Basstation

En basstation förmedlar radiovågor mellan olika mobiltelefoner för att de ska kunna användas för att ringa och ta emot samtal, för att skicka och ta emot sms eller för att surfa på internet. Basstationer kan se ut på flera olika sätt men består i huvudsak av en mast eller en ställning, antenner som tillhör en eller flera olika telefonoperatörer och lite annan utrustning som sändar- och mottagarenheter och strömförsörjning. Basstationerna är förbundna med varandra genom fiberoptiska kablar i ett globalt nätverk. Oftast är antennerna och tillhörande utrustning placerade högt upp - på höga master eller ställningar, högt upp på hustak eller till och med i kyrktorn för att signalerna ska få så god räckvidd som möjligt.



## 2.2 Celler

Varje antenn på en basstation betjänar ett visst geografiskt område och detta område kallas för en cell. Teoretiskt sätt delas ett geografiskt område in i hexagonala eller sexkantiga celler där varje antenn på en basstation ansvarar för signalerna i just den cellen. Eftersom flera antenner vanligtvis är monterade på en basstation och även på olika höjder på exempelvis masten kan samma basstation betjäna flera celler. Det finns i huvudsak två typer av antenner: rundstrålande antenner och riktade antenner. Rundstrålande antenner, som också kallas för

omniantenner, strålar i 360 grader - ett helt varv. De är dock inte särskilt vanliga längre. Mer vanliga är riktade antenner som fokuserar på smalare områden men som är mer robusta och når längre än de rundstrålande antennerna. En rundstrålande antenn är placerad på en basstation i centrum av cellen och ansvarar för en hel cell i 360 grader. Om en basstation däremot exempelvis har tre riktade antenner som pekar i olika riktningar kommer varje antenn teoretiskt sätt täcka 120 grader. Den basstationen är då placerad där tre hexagonala celler möts och täcker då in tre celler i olika riktningar samtidigt.



## 2.3 IMEI-nummer

Ett IMEI-nummer (International Mobile Equipment Identity) är en 15-siffrig kod som identifierar en mobiltelefon och som tillhör själva mobiltelefonen och inte abonnemanget. Det fungerar lite som nummerplåtar för bilar. De första åtta siffrorna i ett IMEI-nummer kallas för TAC-nummer vilket står för Type Approval Code och identifierar mobiltelefonens tillverkare och modell – exempelvis tillverkare Apple och modell iPhone 11. Nästa sex siffror identifierar den enskilda telefonen och den sista siffran är en kontrollsiffra.

## 2.4 SIM-kort

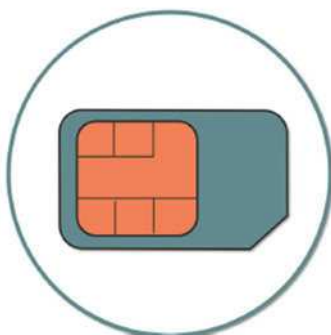

Ett SIM-kort (Subscriber Identity Module) är ett elektroniskt minneskort som måste finnas i en mobiltelefon, surfplatta eller bärbar dator för att man ska kunna ringa och surfa via teleoperatörernas nätverk. Det går dock att ringa 112 utan ett simkort. Själva kortet innehåller information om abonnentens telefonnummer och information som nätet behöver, men det brukar också användas för att lagra användarens telefonlista och annan personlig information.

## 2.5 IMSI-nummer

Ett IMSI-nummer (International Subscriber Identity Module) är ett nummer som identifierar ett mobilabonnemang. Numret finns lagrat på SIM-kortet men är inte knutet till mobiltelefonen den sitter i. Om man flyttar sitt SIM-kort till en annan telefon följer IMSI-numret således med vilket gör att man kan byta mobiltelefon utan att behöva byta telefonnummer eller abonnemang.

## 2.6 Trafikuppgifter

Begreppet trafikuppgifter avser alla delar av en kommunikation som exempelvis ett samtal eller ett sms, utom själva innehållet. Trafikuppgifter är alltså uppgifter som beskriver överföringen av kommunikationen, till exempel vem som är avsändare och mottagare, tidpunkt för kommunikationen och vilken elektronisk kommunikationsutrustning som använts. Den här informationen brukar även kallas för metadata.

## 2.7 Samtalslista

En samtalslista är ett utdrag från en telefonoperatörs system på ett specifikt telefonnummer eller en mobiltelefons kommunikationstrafik under en bestämd tidsperiod. Den information som generellt fås är datum och tid för en kommunikation (som kan vara ett samtal, sms, mms eller dataanvändning), mellan vilka telefonnummer en kommunikation skett, i vilken mobiltelefon SIM-kortet i det sökta numrets mobiltelefon suttit samt i vilken cell en mobiltelefon befann sig vid kommunikationens början och slut.



## 2.8 Områdesförfrågan

En områdesförfrågan (som är en förenkling av den korrekta benämningen *historiska områdesspecifika identifikationer av elektroniska utrustningar*) är en kartläggning av alla mobiltelefoner som kopplat upp mot basstationer eller publika WiFi i ett område under en viss tidsperiod. Informationen inhämtas från teleoperatörerna. Tidigare kallades en områdesförfrågning för en basstationstömning. Begreppsbytet har sitt ursprung i att tillståndsbeslutet rör ett geografiskt område och inte specifika celler eller basstationer samt att beslutet inte bara omfattar kommunikation som sker via basstationer utan även exempelvis via publika WiFi-nätverk.

### 3 Nummer och brukare



*Målsägaren Anton Josefsson*

#### 3.1 Anton Josefsson

##### 3.1.1 Anton 5648

Telefonnummer **46737665648** förekommer i Polisens utredningsregister DurTvå, då Anton själv uppgivit numret till Polisen i samband med förhör 2025-02-26. Numret förekommer på svar från SnapChat då Anton uppgivit numret i samband med skapandet av SnapChat-kontot **anton22633**.

##### 3.1.2 Anton 6449

Telefonnummer **46726076449** är registrerat på Anton hos operatören iNabler. Numret satt vid brottstillfället i en iPhone 11 Pro Max med IMEI-nummer **35390710773176**. Telefonen har inte återfunnits.

## 3.2 Peter Bucht



*Peter Bucht*

### 3.2.1 Peter 3126

Peter Bucht brukade under brottstiden telefonnummer **46761173126**<sup>1</sup> som enligt områdesförfrågan användes i en iPhone 14 Pro med IMEI-nummer **35108373083201** och **35108373053746**. Telefonen togs i beslag från Peter Bucht den 30 juli 2025.<sup>2</sup> Telefonen kunde inte fullständigt extraheras och data från brottstillfället kunde inte återskapas.

Telefonnummer **46761173126** är registrerat på Peter Bucht hos operatören Telia. Numret är även knutet till Peter Buchts bankkonto via Swish sedan 8 juli 2025.

Vid husrannsakan i Peter Buchts bostad på Engholmsgatan 12 A i Karlstad, fotograferades två SIM-kortsramar från Telia (se bilder nästa sida). Vid kontroll uppger Telia att båda är knutna till telefonnummer **46761173126**. Numret är registrerat på Peters sambo Jennifer.

---

<sup>1</sup> Telia

<sup>2</sup> BG90624-2

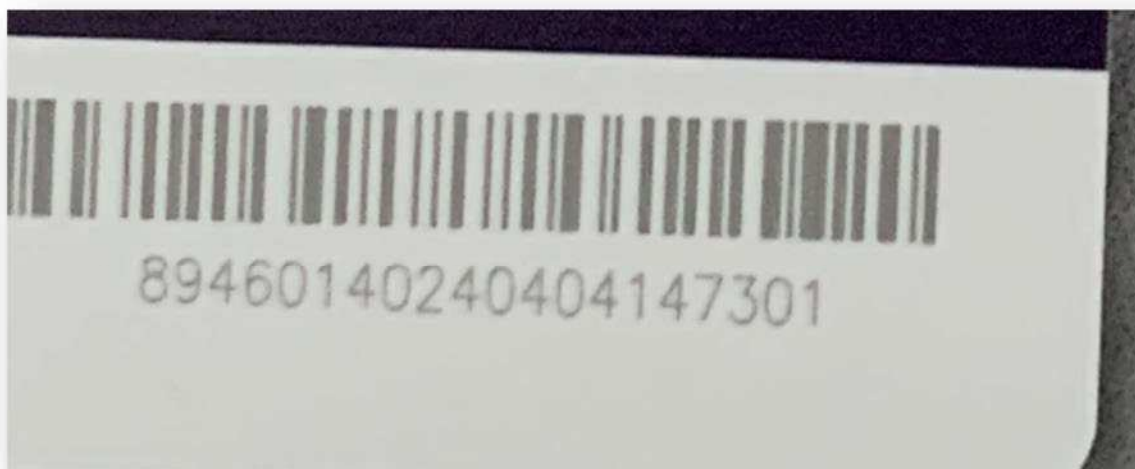

*SIM-kortsramar anträffade i Peter Buchts bostad.*

### **3.2.2 Peter 0081**

Telefonnummer **46761170081** är registrerat på Peter Bucht hos Telia. Peter har uppgivit telefonnumret i samband med förhör hos Polisen 2025-01-10. Numret har tidigare suttit i den telefon som togs i beslag från Peter den 20 augusti 2025.<sup>3</sup>

---

<sup>3</sup> BG90624-2

### 3.2.3 Pixel-telefoner

Två telefoner av märket Google Pixel har tagits i beslag från Peter Bucht. Ingen av dem har gått att extrahera.<sup>4</sup>

### 3.3 Niklas Ring Mård



*Niklas Mård*

#### 3.3.1 Niklas 8474

Telefonnummer 46 [REDACTED] är registrerat på Niklas Mård hos operatören Hi3G. Numret finns i Polisens utredningsregister DurTvå sedan 2019-08-15. Numret är även knutet till Niklas Mårds bankkonto via Swish. Numret satt i en telefon med IMEI-nummer 35704323412325 som togs i beslag från Niklas Mård i samband med gripandet.<sup>5</sup>

Vid brottstillfället brukades telefonnumret i en iPhone 15 Plus med IMEI-nummer 35113078176952. Den telefonen har inte återfunnits. Ett flertal andra mobiltelefoner togs i beslag i samband med husrannsakan i Niklas bostad. Dessa har efter undersökning bedömts sakna betydelse för utredningen.

<sup>4</sup> BG90624-1 i beslag 2025-07-30 samt BG113222-1 i beslag 2025-09-17.

<sup>5</sup> BG113569-1

### 3.4 Alexander Andersson



*Alexander Andersson*

#### 3.4.1 Alexander 0588

Telefonnummer 46 [REDACTED] är registrerat på Alexander Andersson hos operatören Tele 2/Comviq. Numret har använts i två telefoner som tagits i beslag från Alexander; BG100374-1 (IMEI-nummer 35758454214894) som togs i beslag 2025-08-21 samt i BG113129-1 (IMEI-nummer 35460271636268) som togs i beslag 2025-09-17.

#### 3.4.2 SnapChat falukorv112

I Alexanders mobiltelefon, som brukades vid brottstiden, var inloggat SnapChat-konto **falukorv112**.<sup>6</sup> UID var 9d8072c2-a1d3-47b6-b3a4-393ed9fa5d50.

#### 3.4.3 SnapChat ovesantlig

I Alexanders mobiltelefon, som togs i beslag 2025-09-17, var inloggat SnapChat-konto **ovesantlig** inloggat.<sup>7</sup> UID var 95bf0528-9f35-4bb0-bba6-bcedcaac7471.

---

<sup>6</sup> BG100374-1

<sup>7</sup> BG113129-1

### 3.4.4 Instagram alexanderzoon

I Alexanders mobiltelefon, som brukades vid brottstiden, var inloggat Instagram-konto alexanderzoon.<sup>8</sup> UID var 68116631803.

## 4 Kontakter och rörelsemönster

### 4.1 Antons kontakter och rörelsemönster 12-13 juli

#### 4.1.1 Anländer till Karlstad

Anton Josefsson har anlänt till Karlstad strax före kl 21 den 12 juli.<sup>9</sup>

#### 4.1.2 CCC

Efter ankomsten till Karlstad sammanstrålar Anton med Danielle De Smits och Sven Larsson. Sällskapet rör sig mot CCC som ligger vid Klarälven på Tage Erlandergatan i Karlstad.



<sup>8</sup> BG100374-1

<sup>9</sup> Se PM Antons uppkopplingar mot basstation 12-13 juli av Guttman, Carolina

Vägen som Anton tog när han träffade Danielle De Smits och Sven Larsson.<sup>10</sup>



Bild från Polisens övervakningssystem kl 21.08.<sup>11</sup> Danielle De Smits till vänster, Sven Larsson i mitten och Anton till höger.

<sup>10</sup> Se PM Beträffande De Smits möte med Anton Josefsson 12/7 av Sastre, Christian

<sup>11</sup> Snabbgranskning av poliskameror, Karlstad av Johansson, Anna



Bild på Anton som tagits den 12 juli kl 22.12.<sup>12</sup> Danielle De Smits till vänster.



<sup>12</sup> Bild säkrad till Sven Larssons mobiltelefon BG89945-1.

Bild som ingivits till Polisen av Danielle De Smits.<sup>13</sup> Till vänster ses Sven Larsson, Danielle De smits syns i förgrunden och längst bak sitter Anton.

#### **4.1.3 Antons resa till Forshaga**

##### **4.1.3.1 Buss 600**

Utredningen har visat att Anton tar bussen från Karlstad till Forshaga kl 23.23.<sup>14</sup>

---

<sup>13</sup> Se bildbilaga Bild från Danielle De Smits av Boman, Ulrika.

<sup>14</sup> Se PM Granskning ÖVK Buss 600 av Persson, Anne

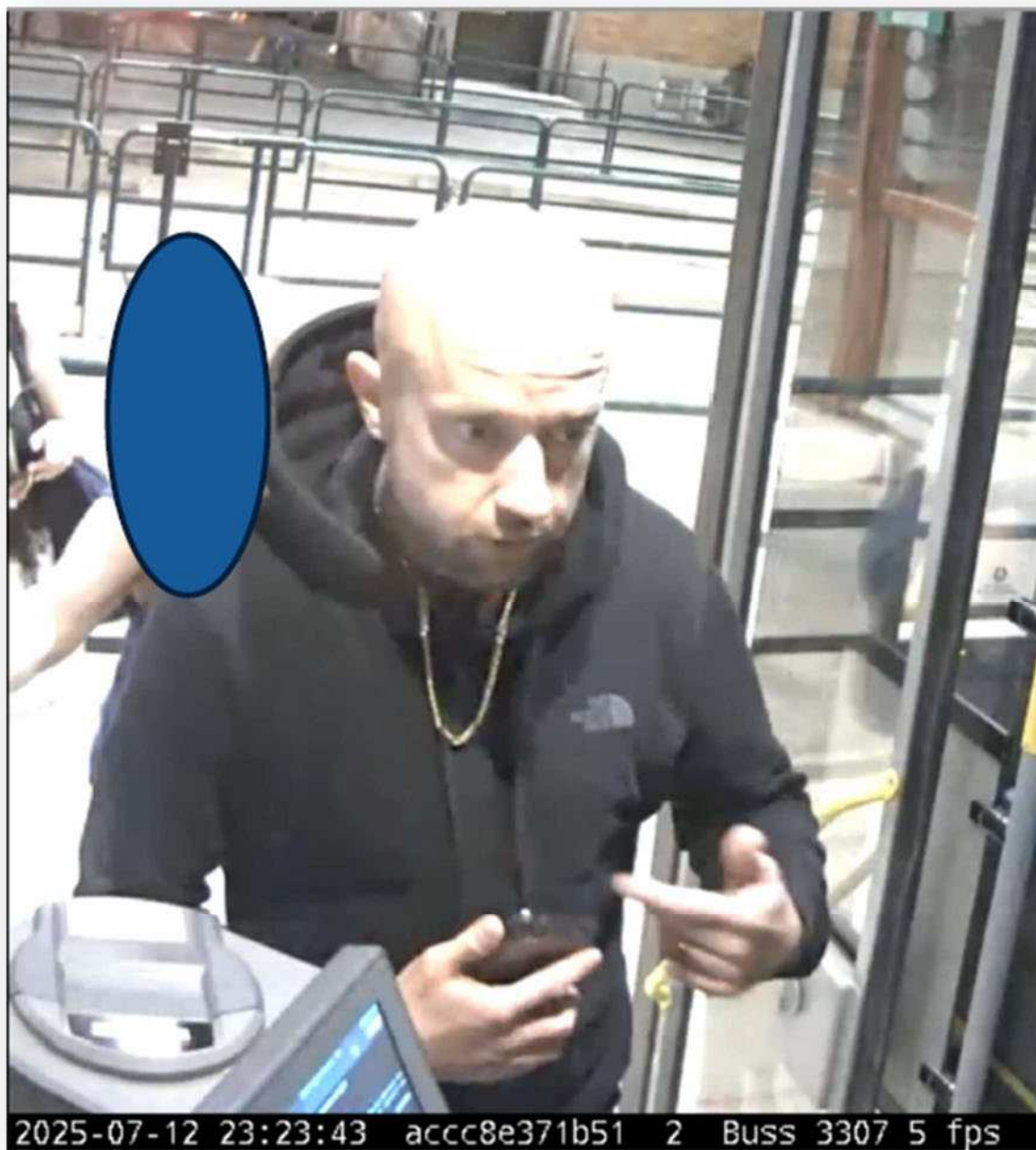

Anton fångas på bussens övervakningsfilm när han kliver på buss 600 till Forshaga kl 23.23.

#### 4.1.3.2 Restaurang Luna Lucet

Klockan 00.30 fångas Anton på övervakningsfilm på Restaurang Luna i Forshaga kl 00.59.



Anton överräcker sin telefon till pubägaren på Luna Lucet, för att få hjälp att ladda den. 40 sekunder återlämnas telefonen till Anton, som försvinner ur bild.<sup>15</sup>

#### 4.1.3.3 Hemma hos Henrik Sjöström

Efter kontakt med Henrik Sjöström, fångas Anton på övervakningsfilm utanför Henriks bostad i Forshaga.

---

<sup>15</sup> Granskning: ÖVL Pub Luna Forshaga av Malmsten, Claes.

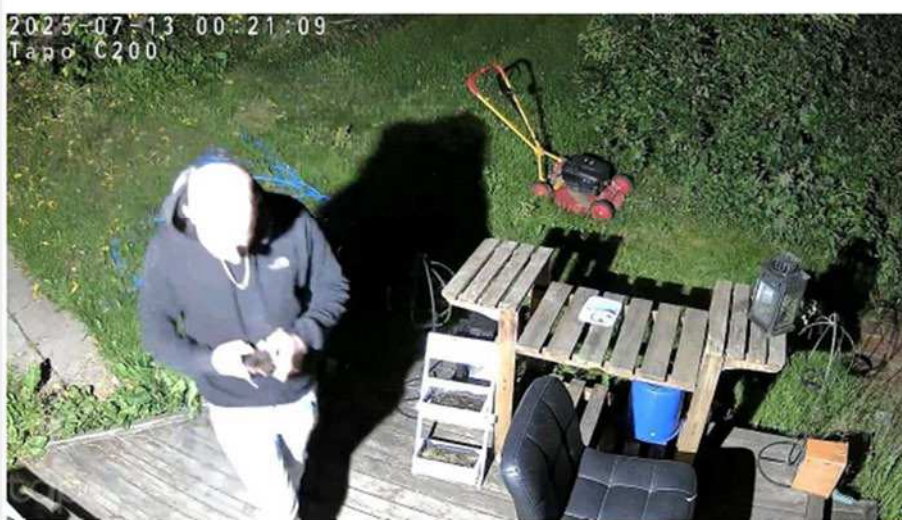

Anton fångas på övervakningsfilm hemma hos vittnet Henrik Sjöström den 13 juli kl 00.20.<sup>16</sup>

<sup>16</sup> PM ÖVK – Henrik Sjöström, Forshaga av Malmsten, Claes

#### 4.1.3.4 Anton kontaktar Stephanie

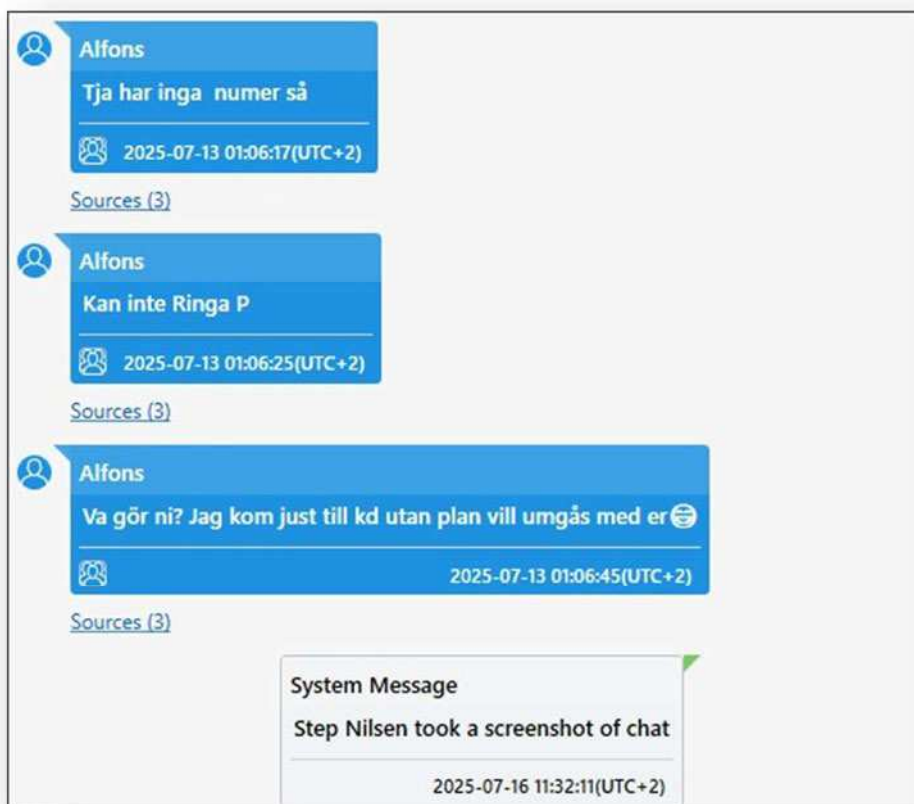

Anton kontaktar vittnet Stephanie Zähle Nilsen, som arbetar på Maxim, via SnapChat kl 01.06.<sup>17</sup>

<sup>17</sup> Stephanies telefon BG90620-1.

#### 4.1.3.5 OKQ8 Forshaga

Övervakningsfilm har inhämtats från bensinmacken OKQ8



Bild från film, OKQ8 i Forshaga 2025-07-13 kl 02.40.<sup>18</sup>

---

<sup>18</sup> Gransknings PM Övervakningsfilm Värmlandstrafik av Persson, Anne (referensbild i materialet)

#### 4.1.3.6 Buss tillbaka till Karlstad

Anton tar buss 660 tillbaka till Karlstad. Han kliver ombord kl 03.09.



Kl 03.09 kliver Anton på buss 660 från Forshaga.<sup>19</sup> Bussen anländer till Residenstorget på Järnvägsgatan i Karlstad kl 03.39. Kamerans vinkel gör att det inte är möjligt att se om Anton kliver av.

<sup>19</sup> Gransknings PM Övervakningsfilm Värmlandstrafik av Persson, Anne

#### 4.1.4 Antons väg till Maxim



Anton observeras först kl 03.41 när han promenerar längs Tingvallagatan i östlig riktning mot Tingvallagymnasiet.

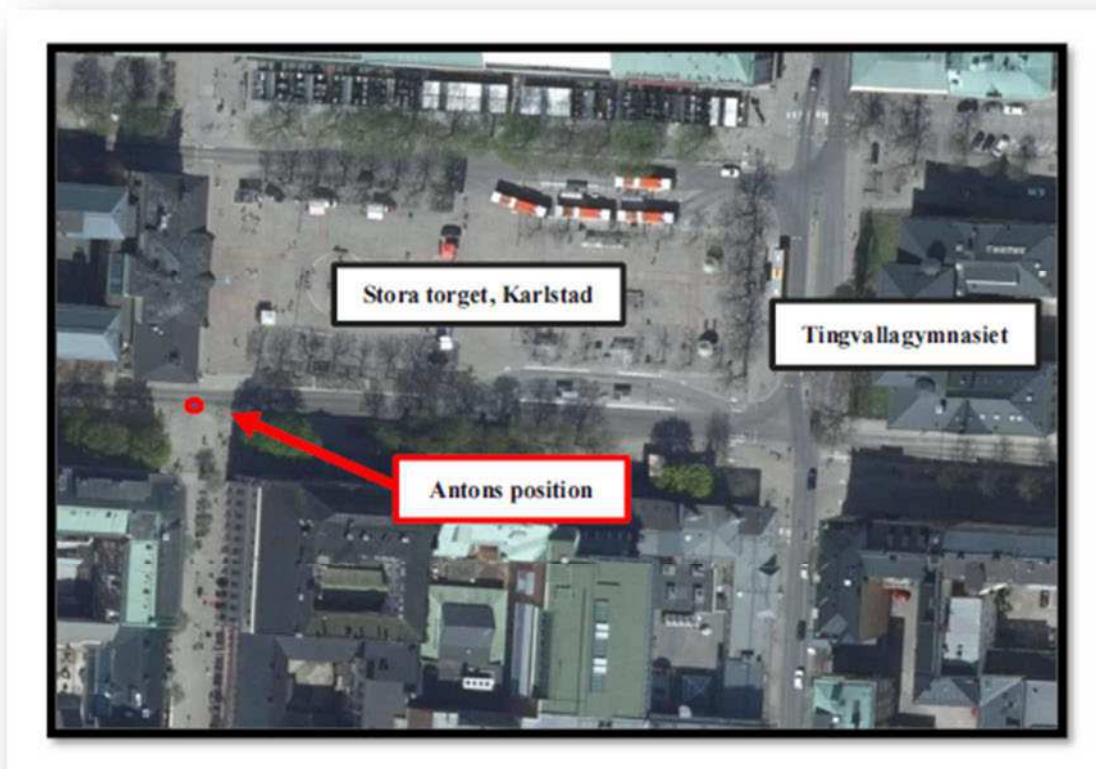

Anton syns i Polisens övervakningssystem den 13 juli kl 03.46 i höjd med Synsam på Östra Torggatan vid Stora Torget.<sup>20</sup>

<sup>20</sup> Se kartläggning – Anton (Stora torget Karlstad) av Sastre, Christian



Anton vandrar fortsatt längs Tingvallagatan och försvinner sedan ur bild kl. 03:47:47

Tingvallagatan löper längs med Tingvallagymnasiet i riktning mot Haga/Herrhagen.

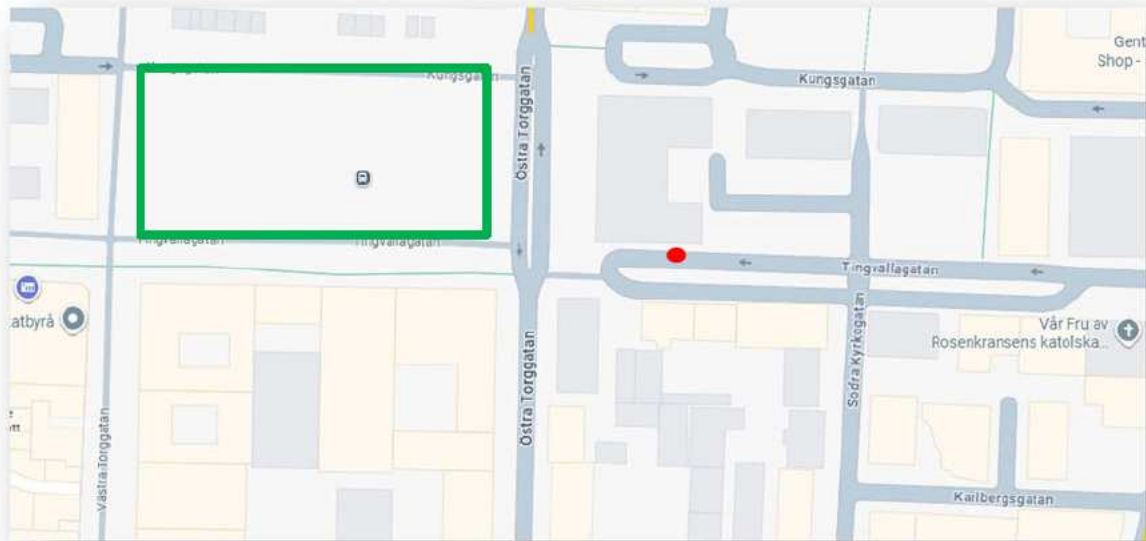

Ungefärlig position för bilden på föregående sida. Grön markering är Stora Torget i Karlstad.

#### **4.1.5 Framme på Maxim**

Mobiltelefon har tagits i beslag från Antons flickvän Rebecca Alakangas.<sup>21</sup> I telefonen ses en konversation över SnapChat mellan Anton och Rebecca. Kl 03.47.58 inleds ett samtal som varar i 12 minuter och 53 sekunder. Samtalet avslutas således kl 04.00.51. Av konversation som därefter följer, verkar det som att Anton har kommit fram till Maxim.

---

<sup>21</sup> BG85099-1

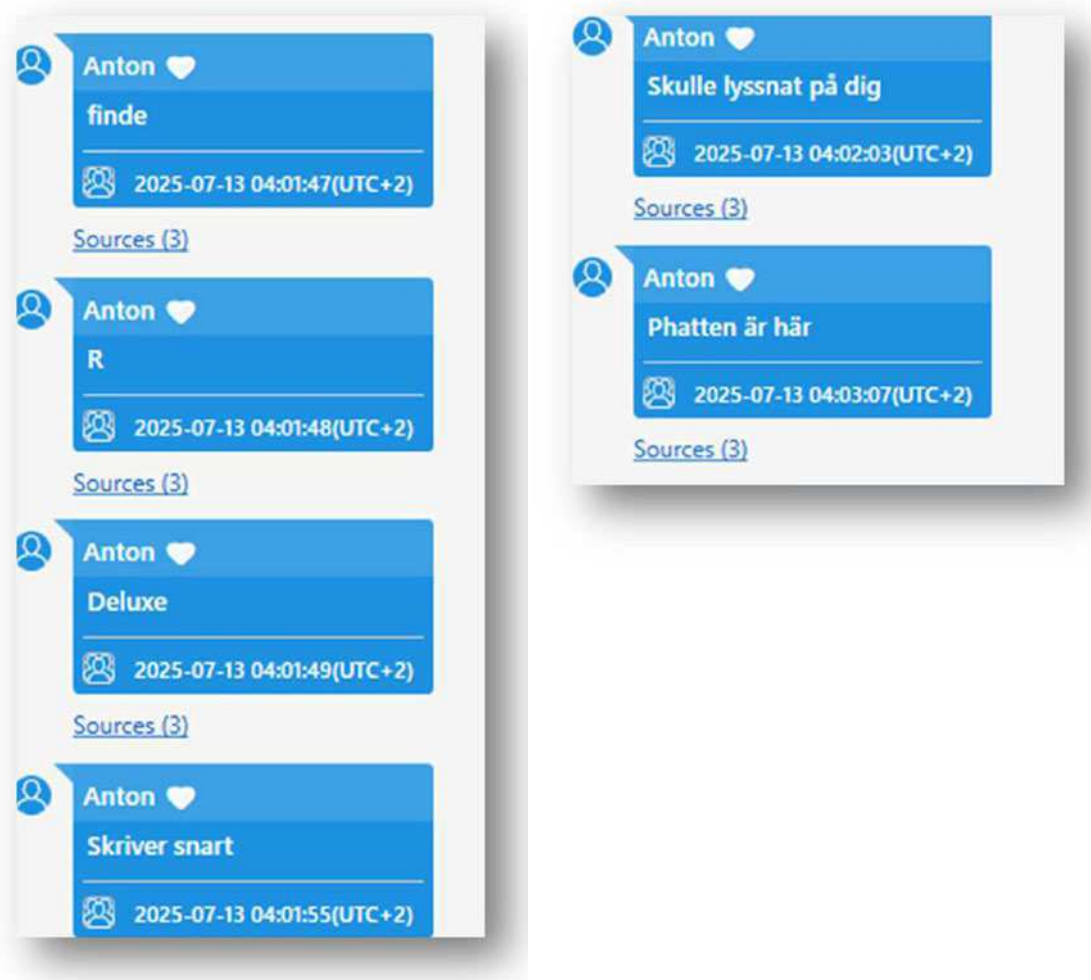

Del av konversation som säkrats i Rebecka Alakangas mobiltelefon.

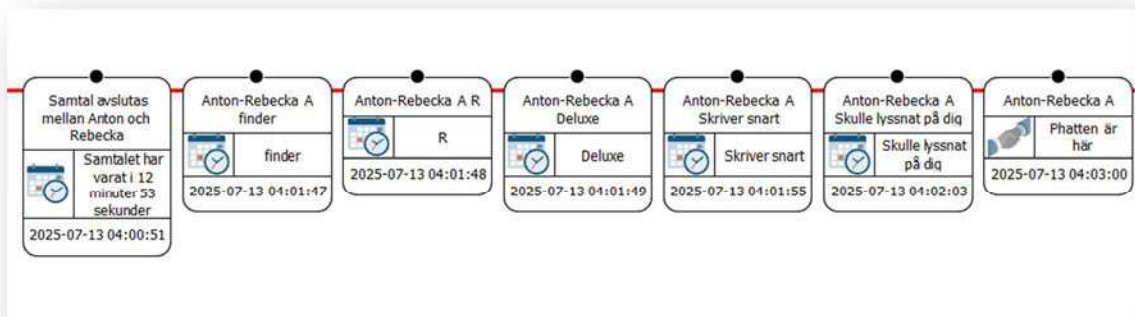

Tidpunkter för meddelanden och samtalet med Rebecka Alakangas.

#### 4.1.6 Anton faller ihop i höjd med Långgatan 56



Kl 04.10.35 ses Anton komma in i bildfältet. Han faller ned på knä för att sedan bli liggande livlös mitt på gatan.<sup>22</sup> Polis anländer till platsen och finner Anton död kl 04.39.<sup>23</sup>

Kameran är monterad på fastigheten Långgatan 56. Fastighetsägaren Ulf Hansson har inkommit med filmerna till polisen. Han är även hörd som vittne i ärendet.

<sup>22</sup> PM Övervakningsfilm Långgatan 56 av Malmsten, Claes

<sup>23</sup> PM Granskning kroppskamera första patrull på plats av Persson, Anne

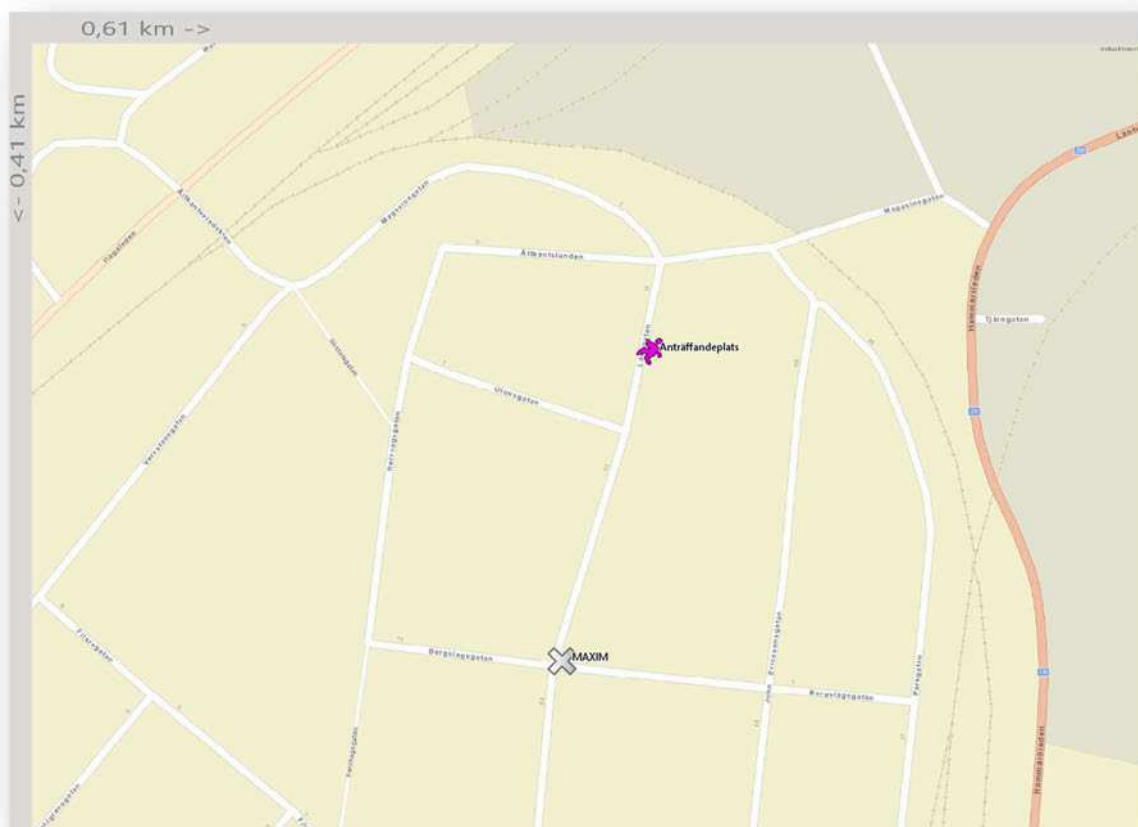

Kartan visar Maxim (vitt kryss) och platsen där Anton anträffades död.

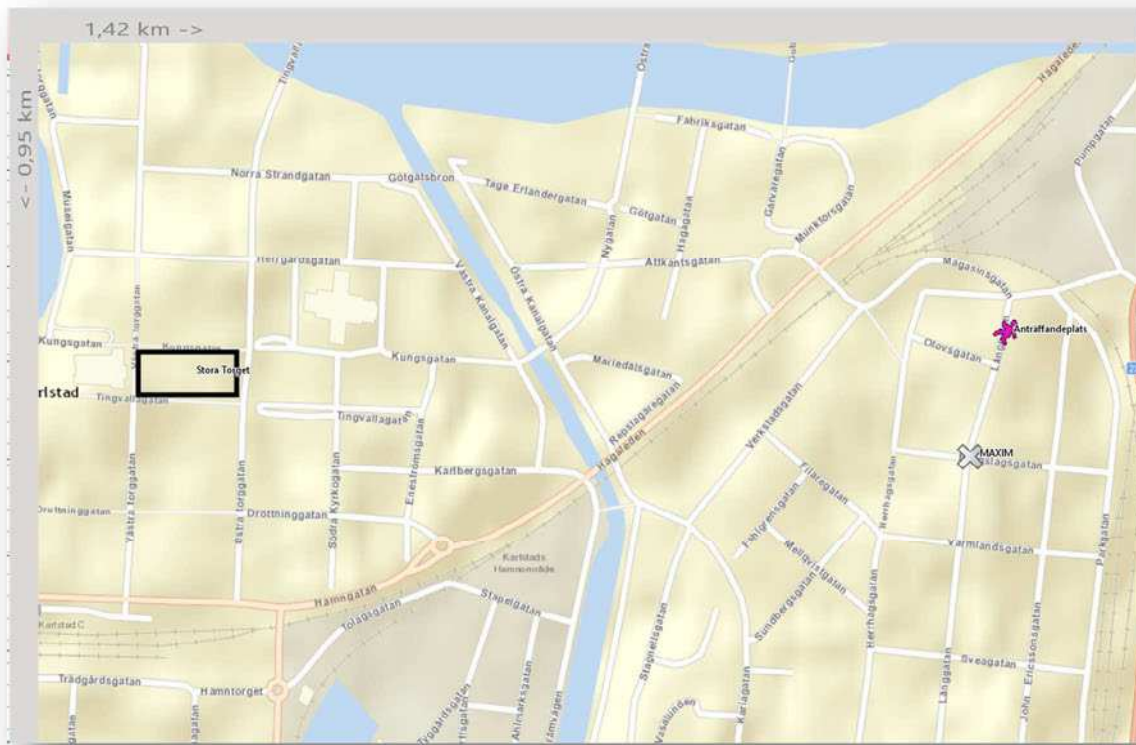

Översiktsbild som visar avstånd mellan Stora Torget (svart rektangel), Maxim och anträffandeplats.

## 4.2 Kontakter och rörelsemönster 12-13 juli misstänkt och övriga personer

### 4.2.1 Peter vid Stora Torget kl 22.04

HTM i form av HÖK har inhämtats för Peter Buchts telefonnummer **46761173126**. Den **12 juli kl 22.08**

**kopplar telefonen upp i centrala Karlstad, se bild nedan.**

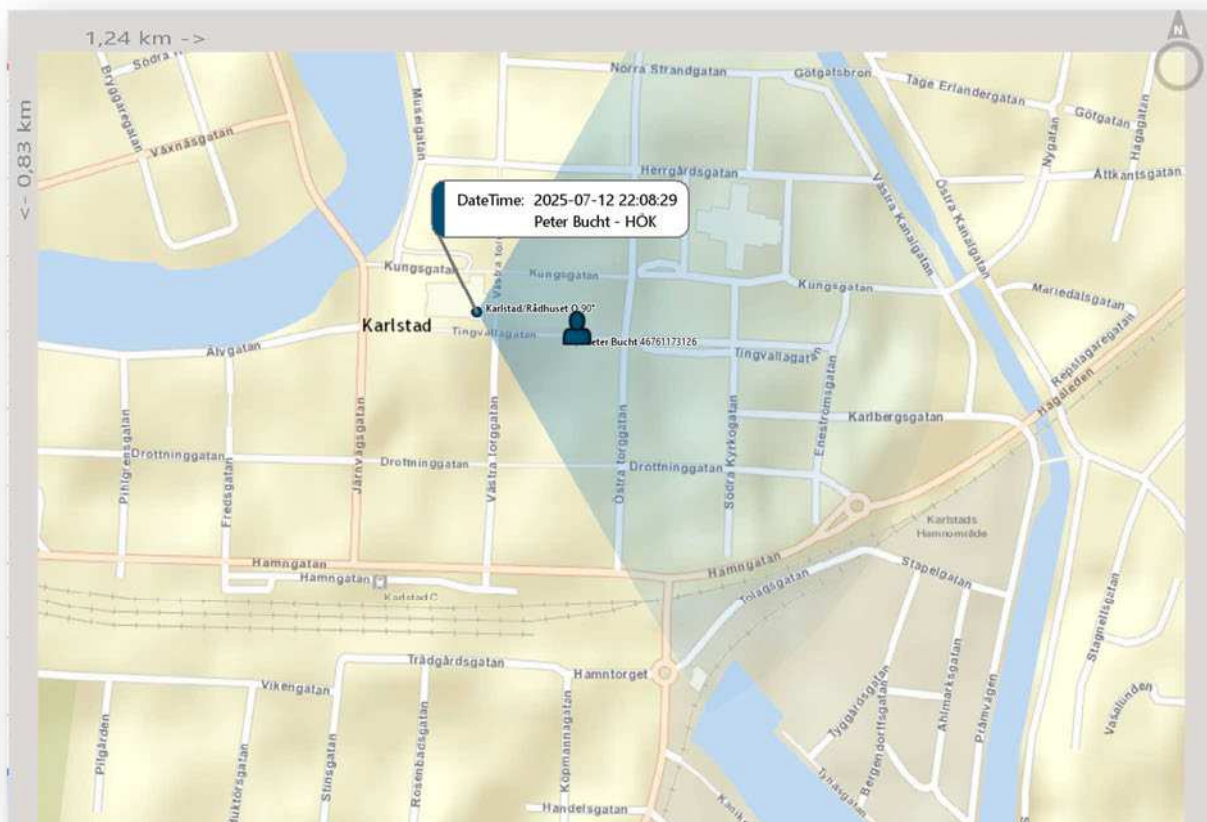

Peter 3126 kopplar upp mot basstation Karlstad/Rådhuset O 90° 2025-07-12 kl 22.08.

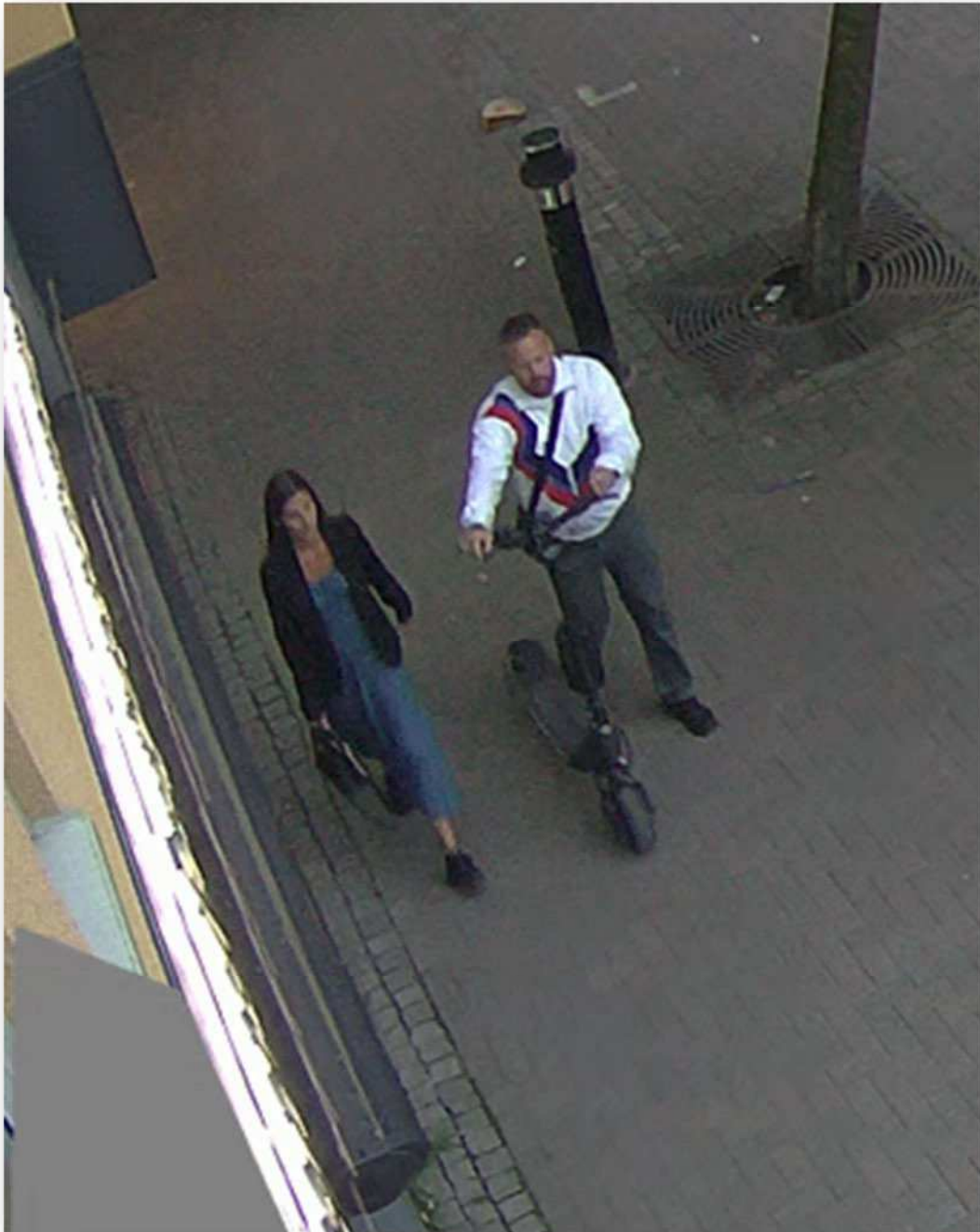

Den 12 juli kl 22.04 syns Peter och flickvännen Jennifer på Polisens övervakningsfilm från Östra Torggatan i Karlstad.



En jacka välliknande den som Peter bar på övervakningsfilmen anträffades vid husrannsakan i Peters bostad. I lägenheten säkrades även tre axelremsväskor.<sup>24</sup>

---

<sup>24</sup> PM Undersökning Engholmsgatan 12 A av Värme, Marie

#### 4.2.2 Peter och Niklas vid Stora Torget kl 23.24



Bild från Polisens övervakningssystem kl 23.24.55. Peter ä till synes klädd på samma sätt som tidigare på kvällen. Mård iförd mörk jacka och blå jeans. Båda färdas på svarta elsparkcyklar.



Bild från Polisens övervakningssystem kl 23.24.58.



Välliknande jacka anträffad vid husrannsakan i Niklas Mårds bostad.

#### 4.2.3 Peter bjuder med Niklas till Maxim

KI 00.04 skriver Peter till Niklas och undrar om han vill bli med till Maxim.<sup>25</sup>

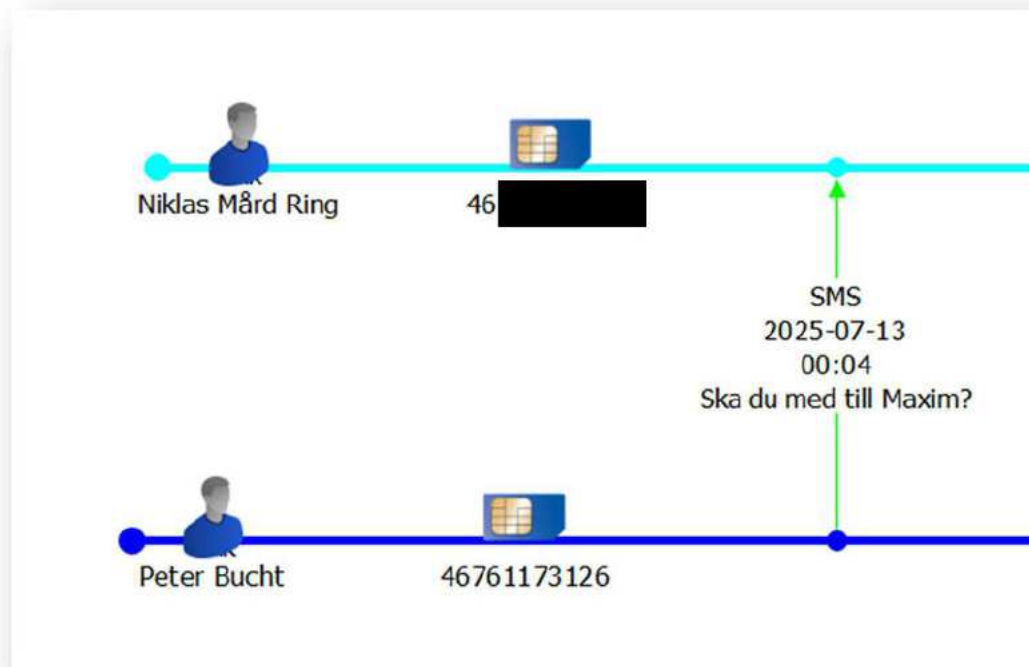

<sup>25</sup> SMS finns på HÖK-lista. Innehållet i meddelandet säkrat i Niklas Mårds telefon BG113569-1.

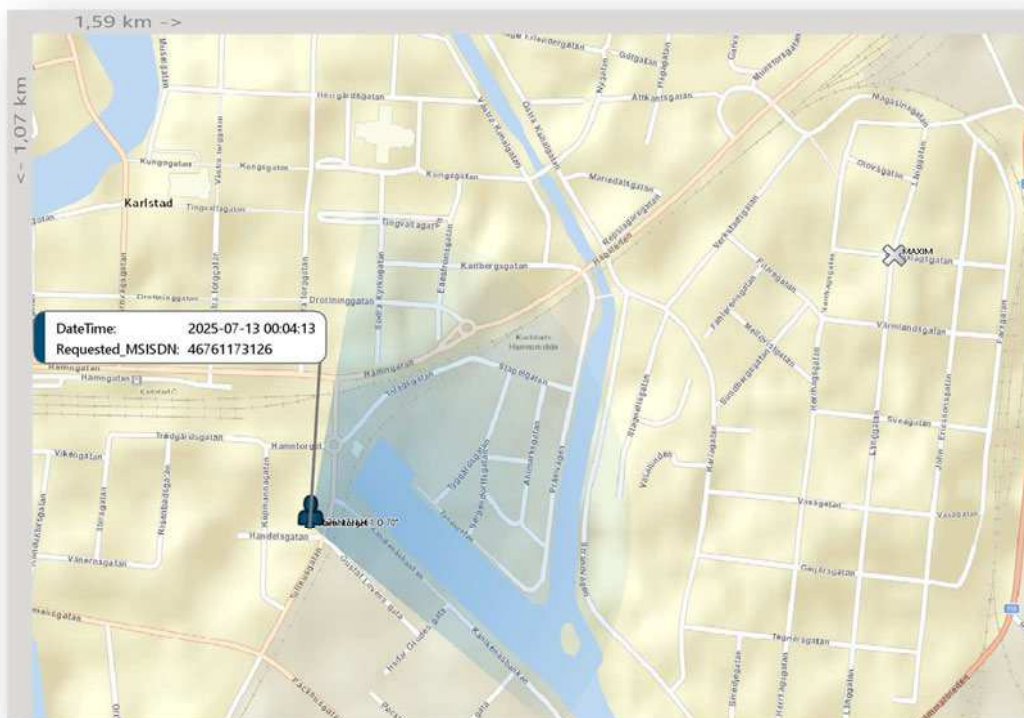

Peters uppkoppling mot basstation i samband med att han skickar SMS till Niklas Mård.

#### 4.2.4 Peter i kontakt med Patrik Karlsson

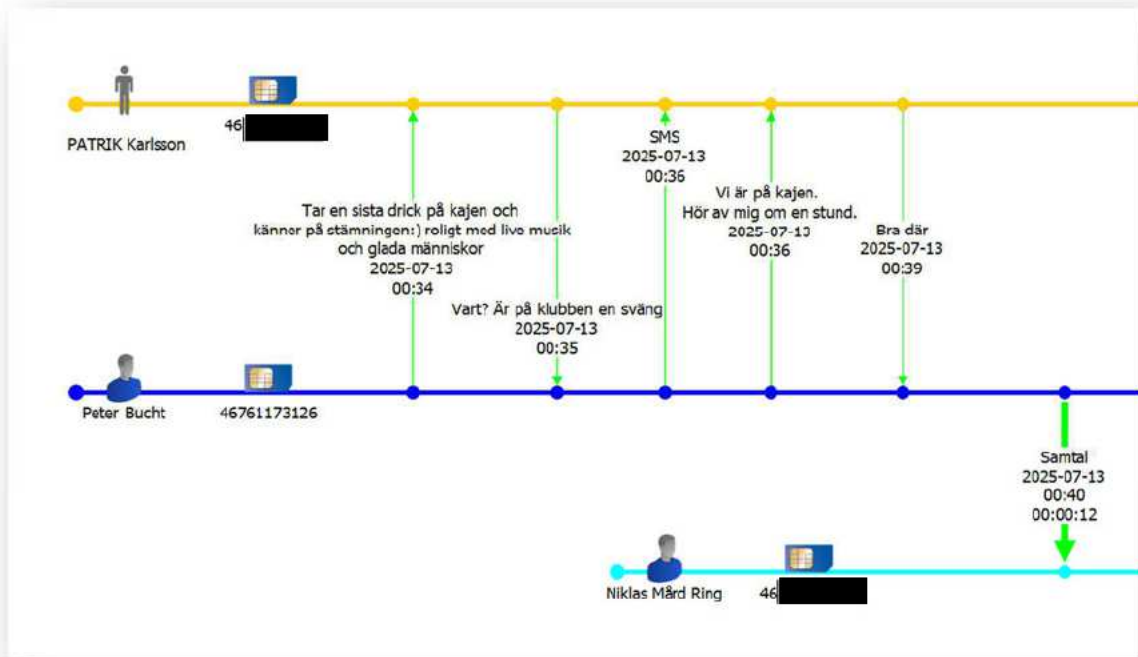

Peter har kontakt med Patrik Karlsson och uppger att han är på Kajen. Därefter ringer Peter till Niklas.<sup>26</sup>

<sup>26</sup> SMS ses på HÖK-lista. Innehållet i meddelandena säkrat i Patrik Karlssons telefon BG116451-1.

#### 4.2.5 Peter i ny kontakt med Patrik Karlsson och Niklas Mård

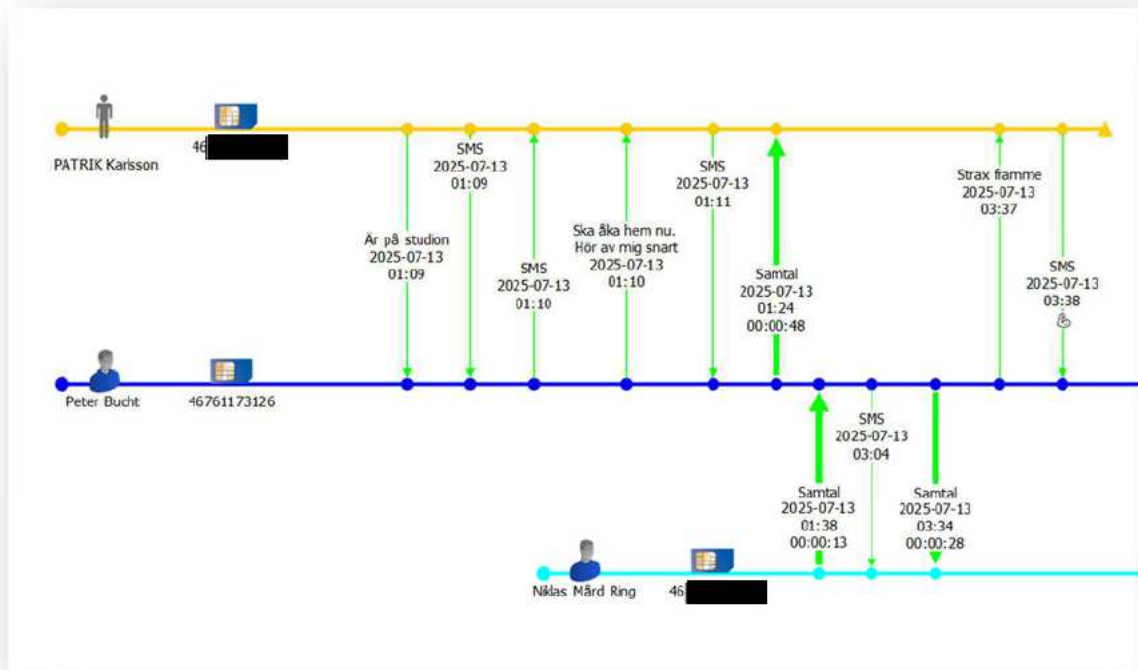

Av meddelandena framgår att Patrik är "på studion", vilket polisen har tolkat som Maxim. Peter ska höra av sig, ringer strax därpå (01.38) till Niklas. Kl 03.34 ringer Peter till Niklas. Samtalet varar i 28 sekunder. Kl 03.37 skriver Peter till Patrik att han snart är framme.<sup>27</sup>

<sup>27</sup> SMS och samtal ses på HÖK-lista. Innehållet i meddelandena säkrat i Patrik Karlssons telefon BG116451-1.

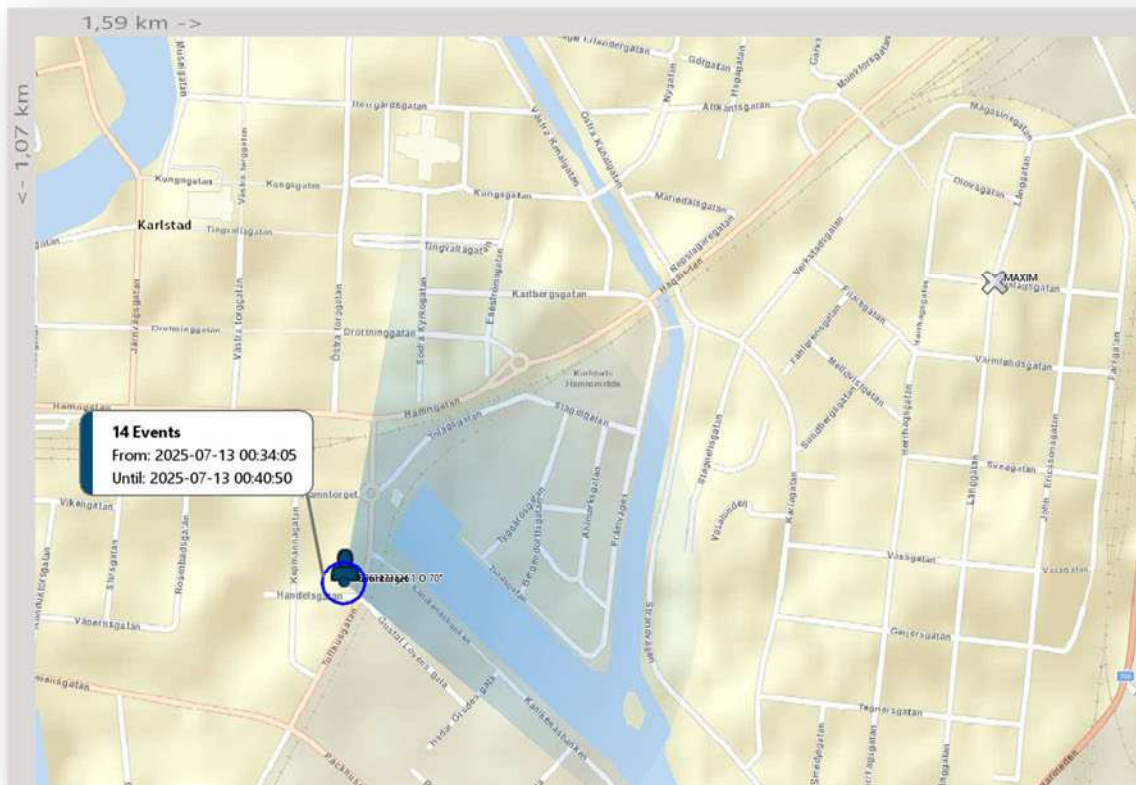

Peters uppkoppling mot basstation i samband med att han skickar SMS till Patrik Karlsson och därefter ringer till Niklas Mård.

#### 4.2.6 Överföring Revolut

Niklas Mård överför 3 000 kr till Alexander Andersson via Revolut kl 01.25 den 13 juli. I förhör uppger Niklas själv att betalningen avsåg narkotika och att Alexander och han var tillsammans när pengarna överfördes.<sup>28</sup> Troligen var de då i Alexanders lägenhet, se bild på nästa sida.

AccountID	StartedDate	Type	Amount	Currenc	State	Description
7557b0ed-6355-4878-8074-9b0f6367ff0f	2025-07-13 01:25:00	TRANSFER	3000 SEK		COMPLETED	From LEIF NIKLAS MARD RING

Uppgifter om överföring via Revolut har säkrats i Niklas Mårds mobiltelefon BG113569-1.

<sup>28</sup> Förhör med Niklas Mård 2025-10-07



KI 02.23.38 sparas en bild ned i Niklas mobiltelefon. Av bildens metadata framgår att bilden tagits med en iPhone 15 Plus, vilket är samma modell som den telefon som Niklas brukade vid brottstiden. Bilden har sannolikt synkroniserats till den iPhone 16 som senare togs i beslag från Niklas och där bilden återfanns.<sup>29</sup> Bilden föreställer baksidan av en mobil router. Bilden saknar geo-data.

*Till höger: bild för jämförelse med golv i Alexanders bostad (mattan finns i hallen, sovrummet och köket).*

---

<sup>29</sup> BG113569-1

#### 4.2.7 Alexander GPS-data på Maxim, åker Ryde med Niklas

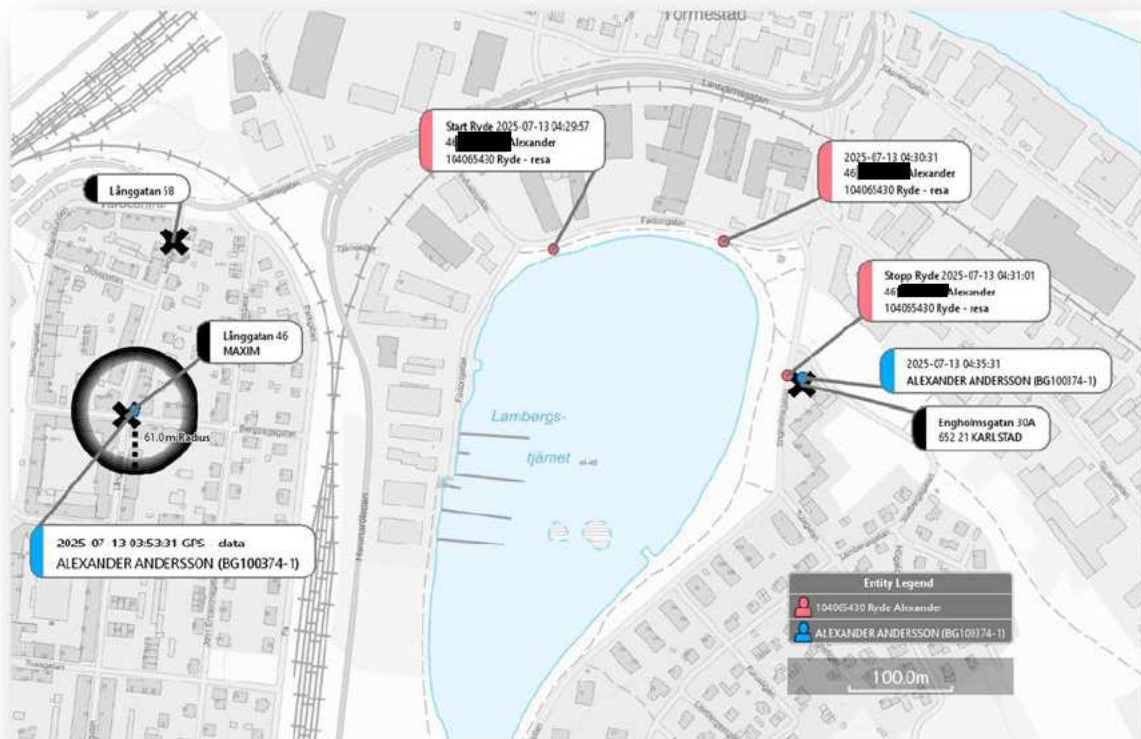

Av GPS-data som säkrats i Alexanders mobiltelefon framgår att telefonen befunnit sig vid Maxim mellan kl 03.53 och 04.13.<sup>30</sup> Ryde-resa inleddes kl 04.29; mer om det nedan.

Nästan samtidigt startar Niklas Mård en Ryde, se karta på nästa sida.<sup>31</sup>

<sup>30</sup> BG100374-1

<sup>31</sup> Se PM Ryde-resor 13 juli Alexander och Niklas av Guttman, Carolina

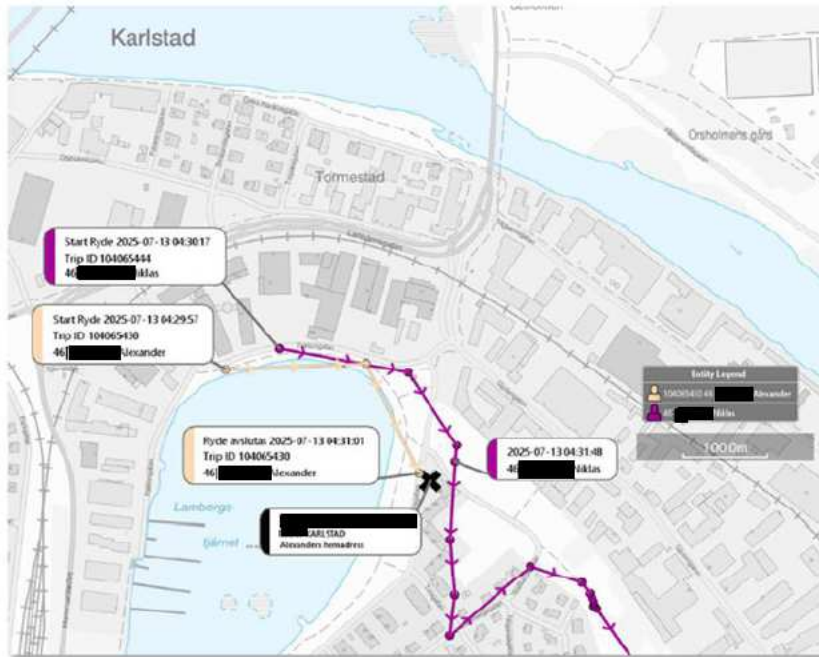

Niklas [redacted] och Alexander [redacted] styr varsin elsparkcykel från Ryde. Det ser ut som att de startar nära varandra klockan 04:29:57 respektive klockan 04:30:17.

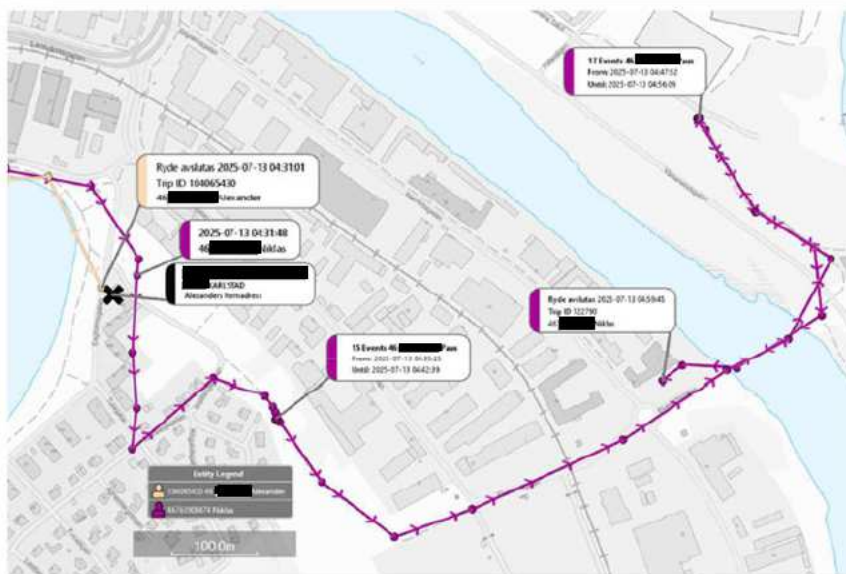

Niklas Ryde – resa fortsätter efter att Alexander har avslutat sin Ryde – resa vid sin hemadress.

#### 4.2.8 Peters uppkopplingar kl 03



Peter ringer till Alexander [REDACTED] kl 03:00:20. Samtalet varar i 1 minut 18 sekunder. Telefonen kopplar upp mot basstation sydost om Peters bostad när samtalet påbörjas och kopplar ned mot basstation Vasag 12 O 70° kl 03:01:38.

#### 4.2.9 Peter ringer Niklas inne på Maxim

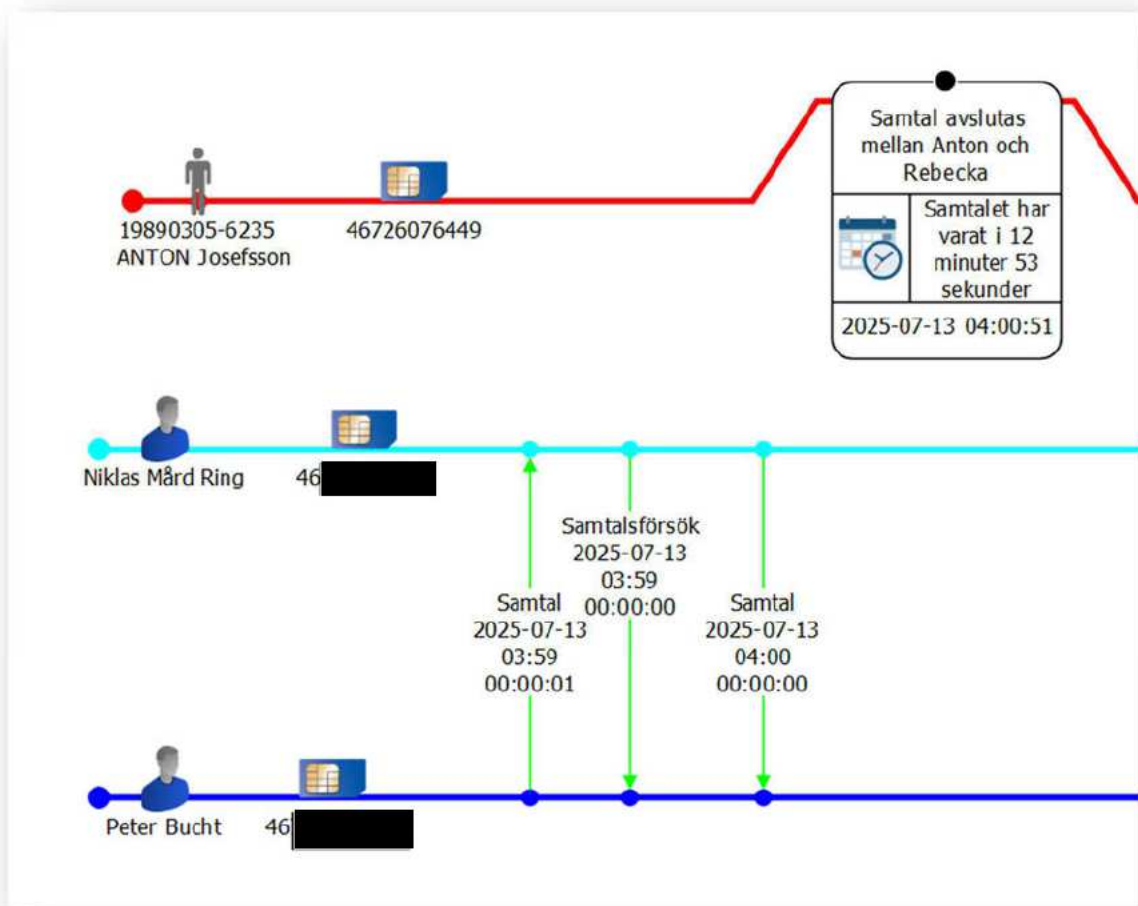

KI 04.00.51 avslutar Anton ett samtal över SnapChat med flickvännen Rebecka. Peter och Niklas har försökt nå varandra strax före, vilket stämmer överens med förhörsuppgifter som Peter Bucht lämnat om att han vill tipsa Niklas om en dansös som Niklas gillar.



Peters uppkoppling mot basstation Ö:a Klarälvs V 260° i samband med samtalsförsök till Niklas Mård kl 03:59:33.

#### 4.2.10 Anton ser Phatten och "finder deluxe"

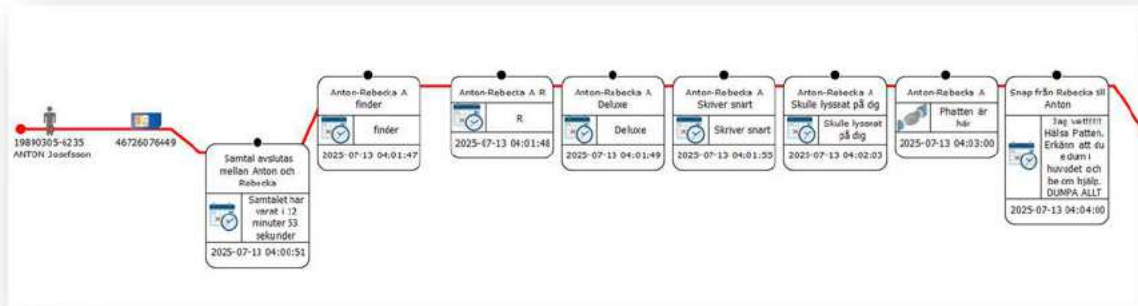

Knappt två minuter efter att Anton och Rebecka avslutat sitt samtal på SnapChat, skriver Anton att han ser Phatten (smeknamn på Patrik Karlsson) samt "finder deluxe". Rebecca tipsar om att Anton ska "be om hjälp och "dumpa allt".

#### 4.2.11 Alexander ringer mamma

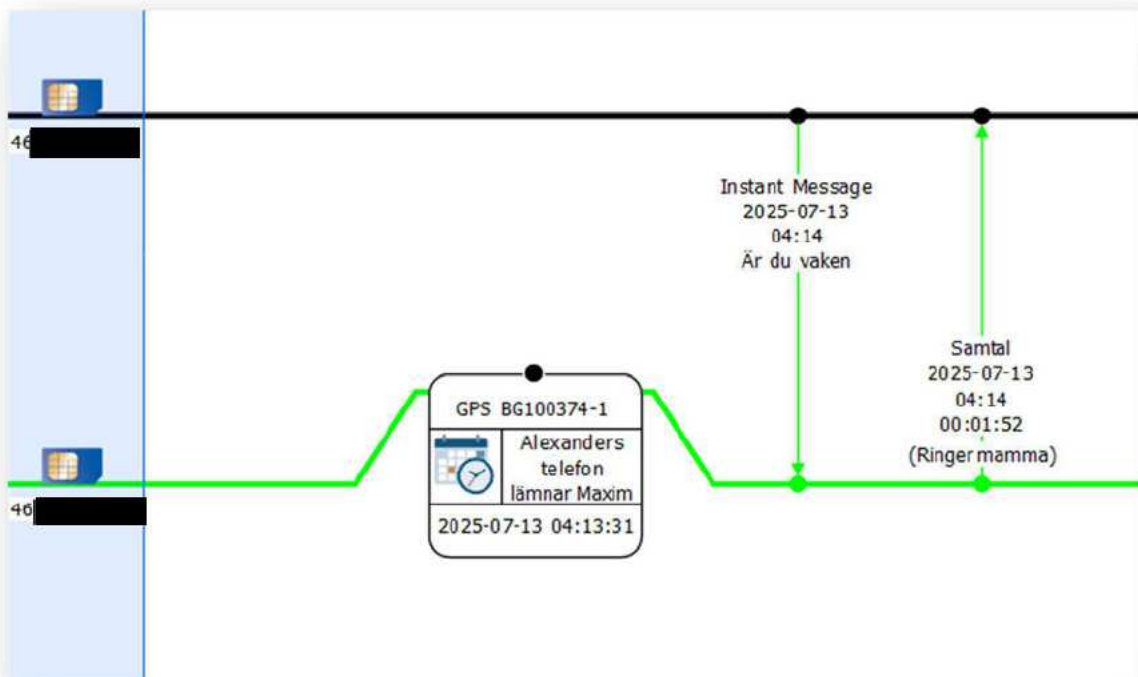

Strax efter att Alexanders telefon lämnar Maxim, ringer Alexander sin mamma. Samtalet varar i en minut och 52 sekunder.<sup>32</sup>

#### 4.2.12 Niklas och Peter söker varandra

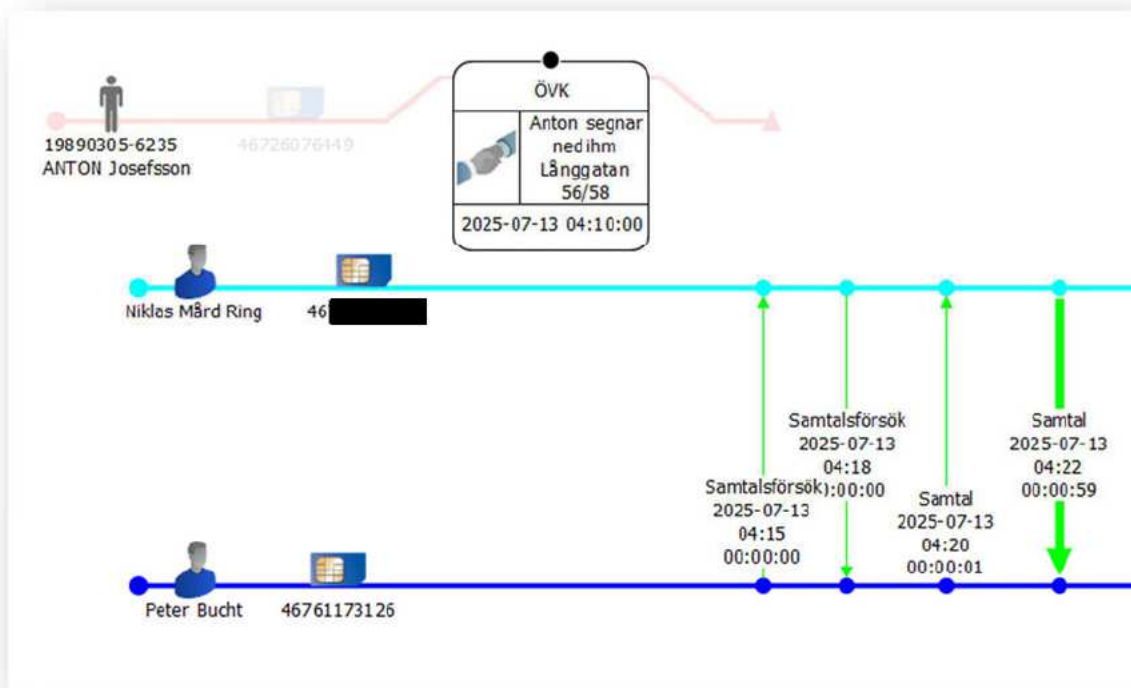

Efter brottet söker Niklas och Peter kontakt med varandra. Kl 04.22 inleds ett samtal som varar i 59 sekunder.<sup>33</sup>

<sup>32</sup> HÖK

<sup>33</sup> HÖK-lista

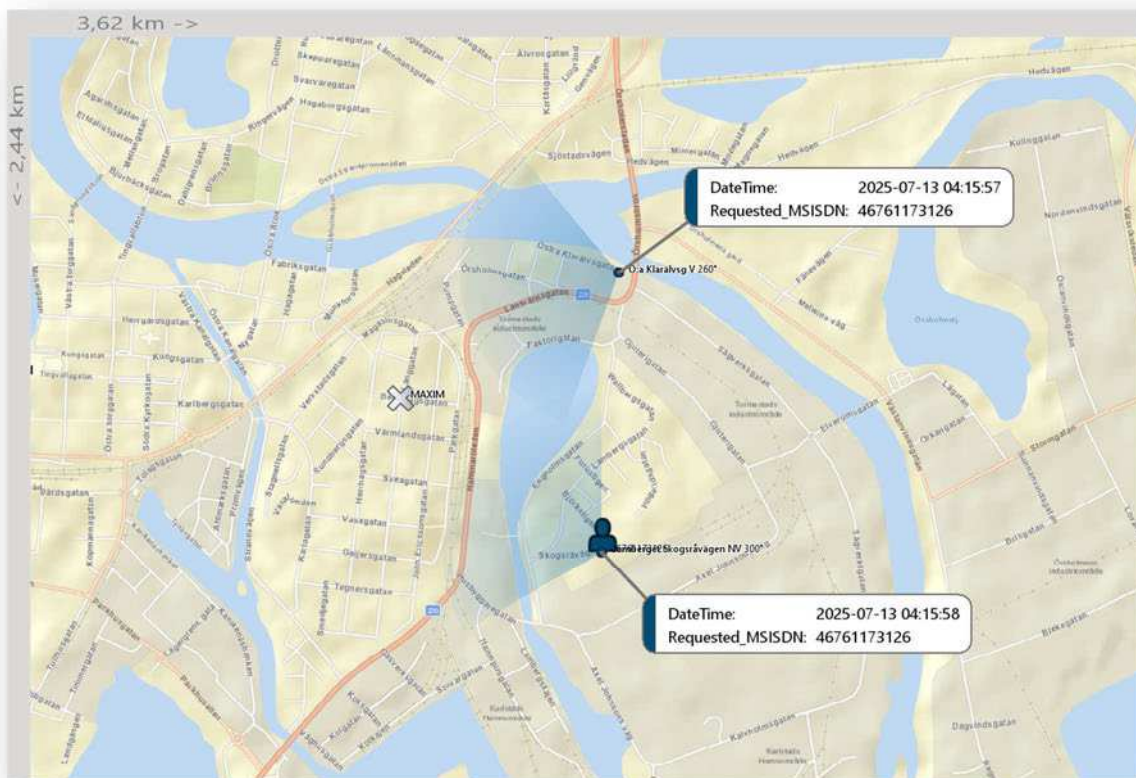

Peters uppkopplingar i samband med samtalsförsök kl 04.15.

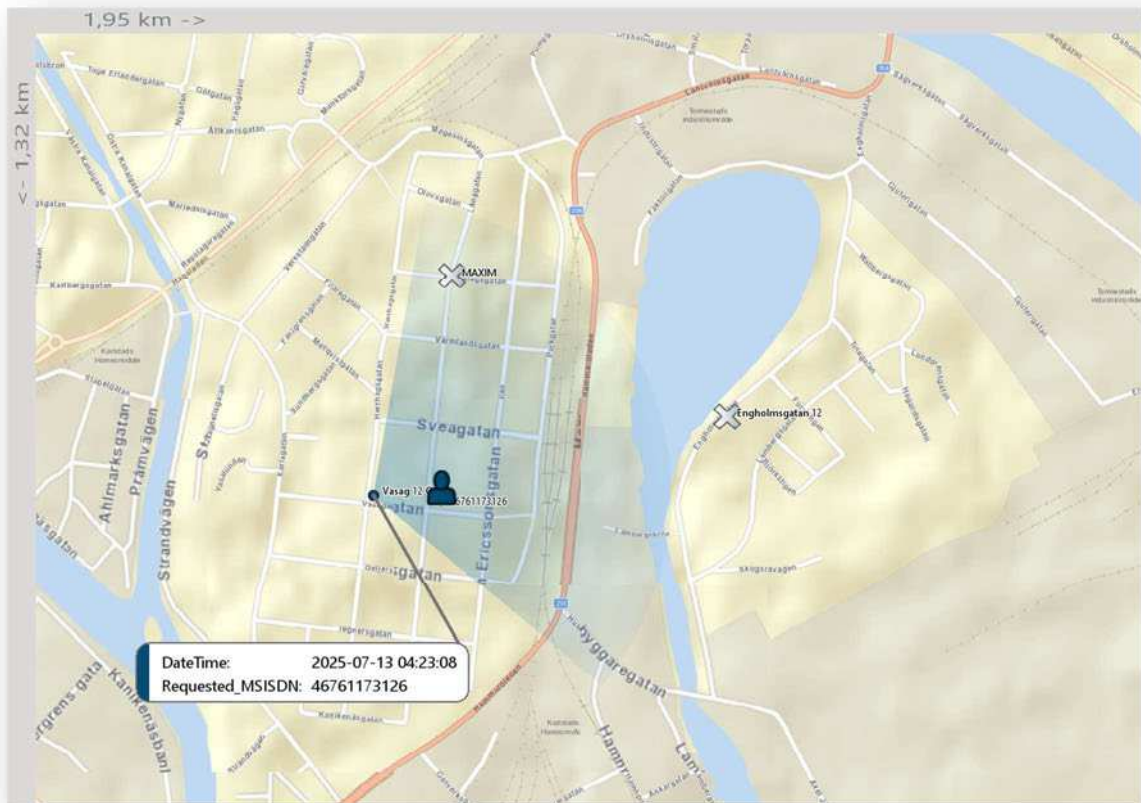

Peters uppkoppling mot basstation i samband med att samtalet med Niklas Mård kl 04.22 avslutas.

#### 4.2.13 Ryde-resa Alexander Andersson

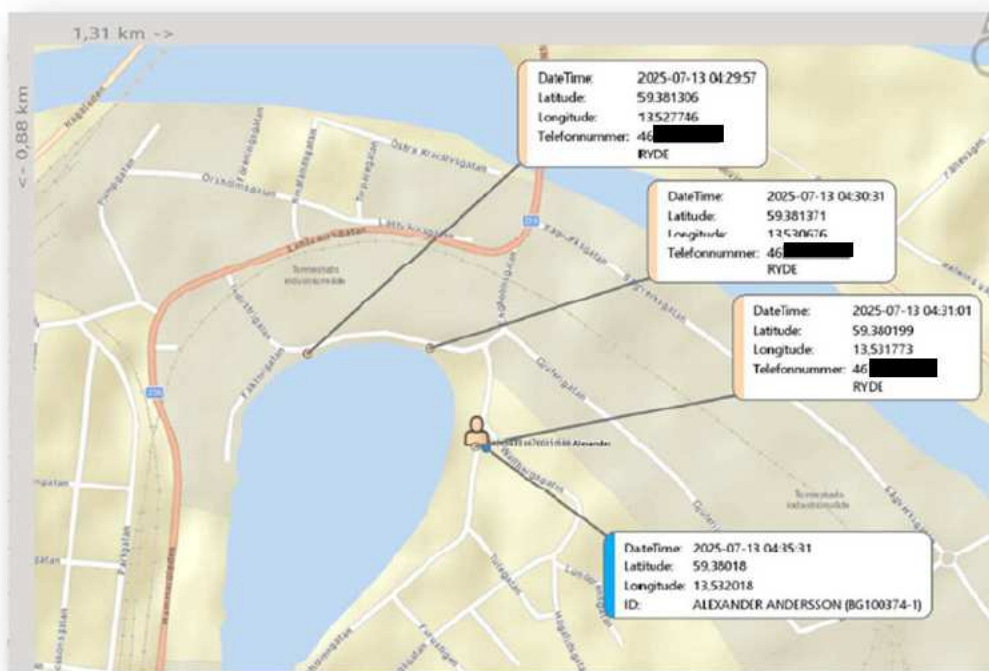

Fastslogna tidpunkter för Alexanders telefon BG100374-1 samt för Ryde som betalas av Alexander. Ryde-resan påbörjas kl 04.29.57 och avslutas vid bostaden kl 04.31.01.<sup>34</sup>

#### 4.2.14 Larmsamtal

Vittnen upptäcker Anton liggande på gatan. De ringer till SOS och polisens händelserapport påbörjas lö 04.33.48.<sup>34</sup> Klockan 04.38 är polisen framme på platsen, vilket bekräftas av polisernas kroppskameror.

<sup>34</sup> HR 5701-20250713-0209

#### 4.2.15 Alexanders andra Ryde-resa

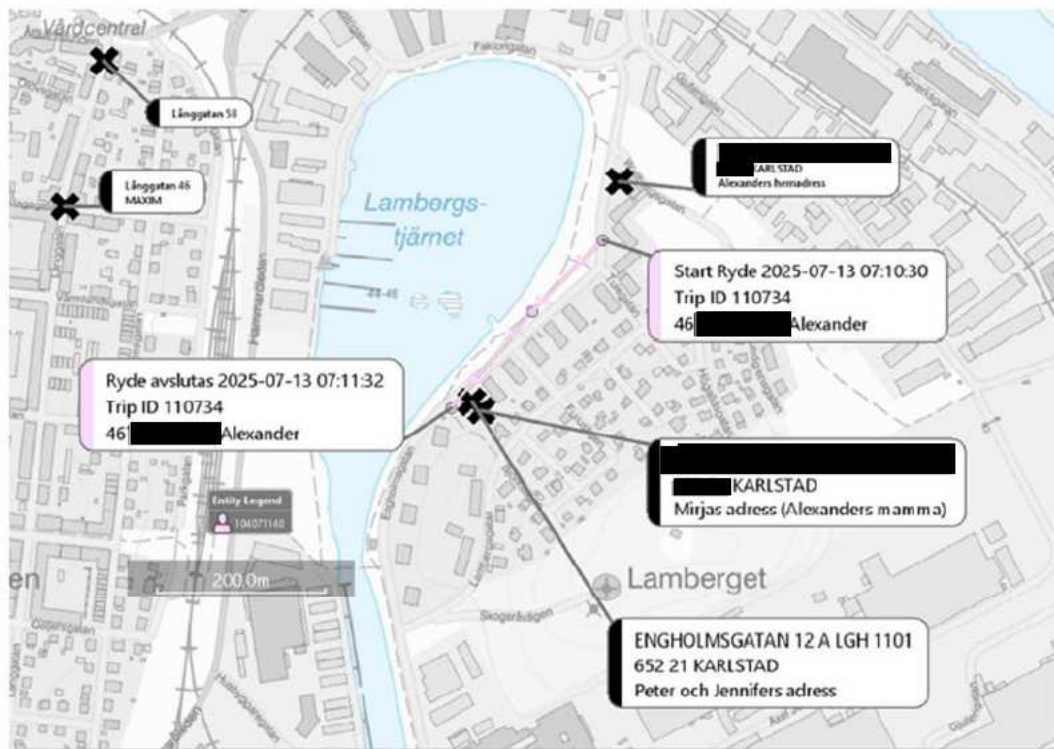

Alexander startar en Ryde klockan 07:10:30 i närheten av sin hemadress och avslutar Ryde – resan klockan 07:11:32 i närheten av Peter Buchts adress och sin mammas adress.

Alexander gör ytterligare en kortare Ryde – resa på morgonen 13 juli 2025. Den verkar gå från hans hemadress till Peter Buchts hemadress och hans mammas hemadress, då hon bor granne med Peter Bucht.

#### 4.2.16 Alexander har kontakt med Michelle och Sandra

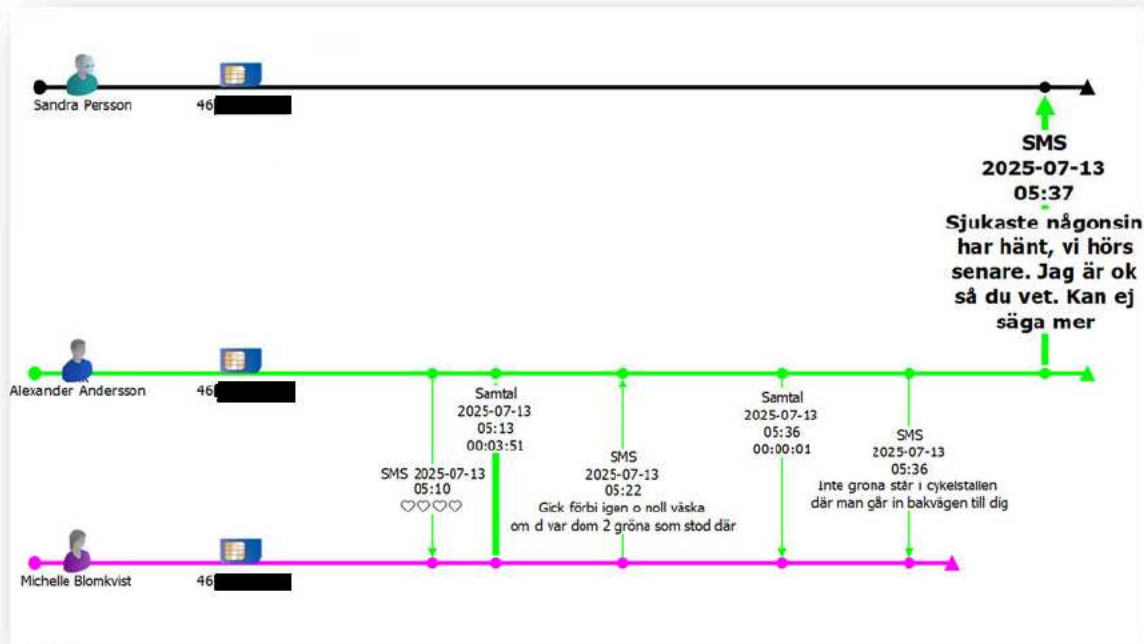

Meddelanden mellan Alexander och motparterna Michelle Blomkvist och Sandra Persson, som säkrats i Alexanders mobiltelefon.<sup>35</sup>

<sup>35</sup> BG100374-1

#### 4.2.17 Niklas åker Ryde och pratar med Peter

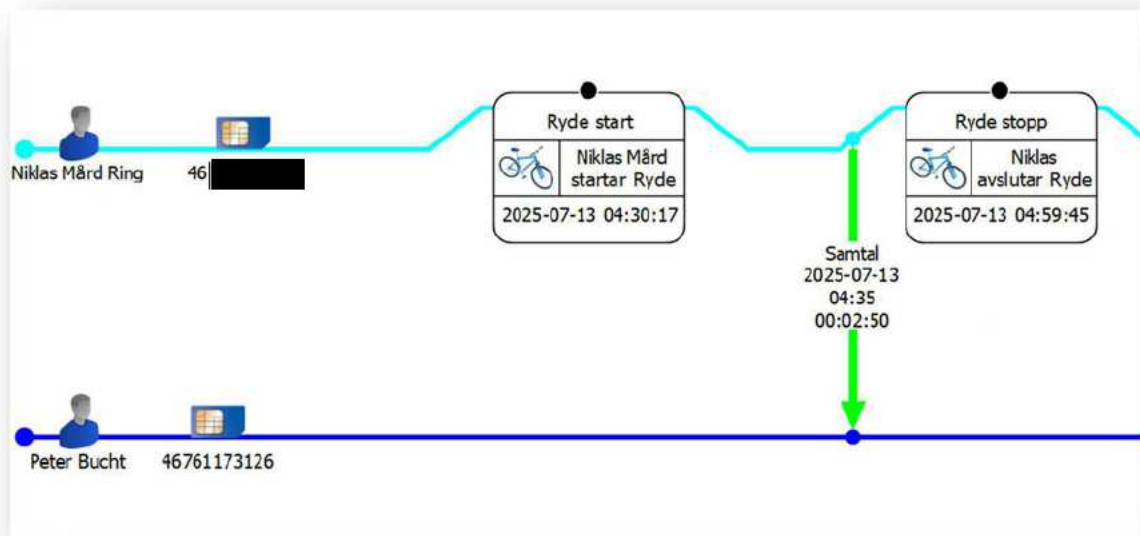

Under tiden som Niklas har hyrt en Ryde, för vilket redogjorts i avsnitt 4.2.12 samt i PM<sup>36</sup>, pratar han med Peter Bucht i telefon. Samtalet varar i 2 minuter och 50 sekunder. Samtalet sammanfaller med att elscootern står stilla på gång-/cykelvägen mellan Wallbergsgatan och Gjuterigatan, se kartbild.

<sup>36</sup> Se PM Ryde-resor 13 juli Alexander och Niklas



Peters uppkoppling mot basstation vid samtalet med Niklas Mård kl 04.35.

#### 4.2.18 Ryde-resa och hälsoapp Niklas Mård

Niklas Ryde-tur inleds i sällskap med Alexander, men fortsätter vidare ut på Örsholmen via Lamberget.

Alexanders Ryde-tur avslutas vid hans bostad, se gul markering i kartbilden nedan.

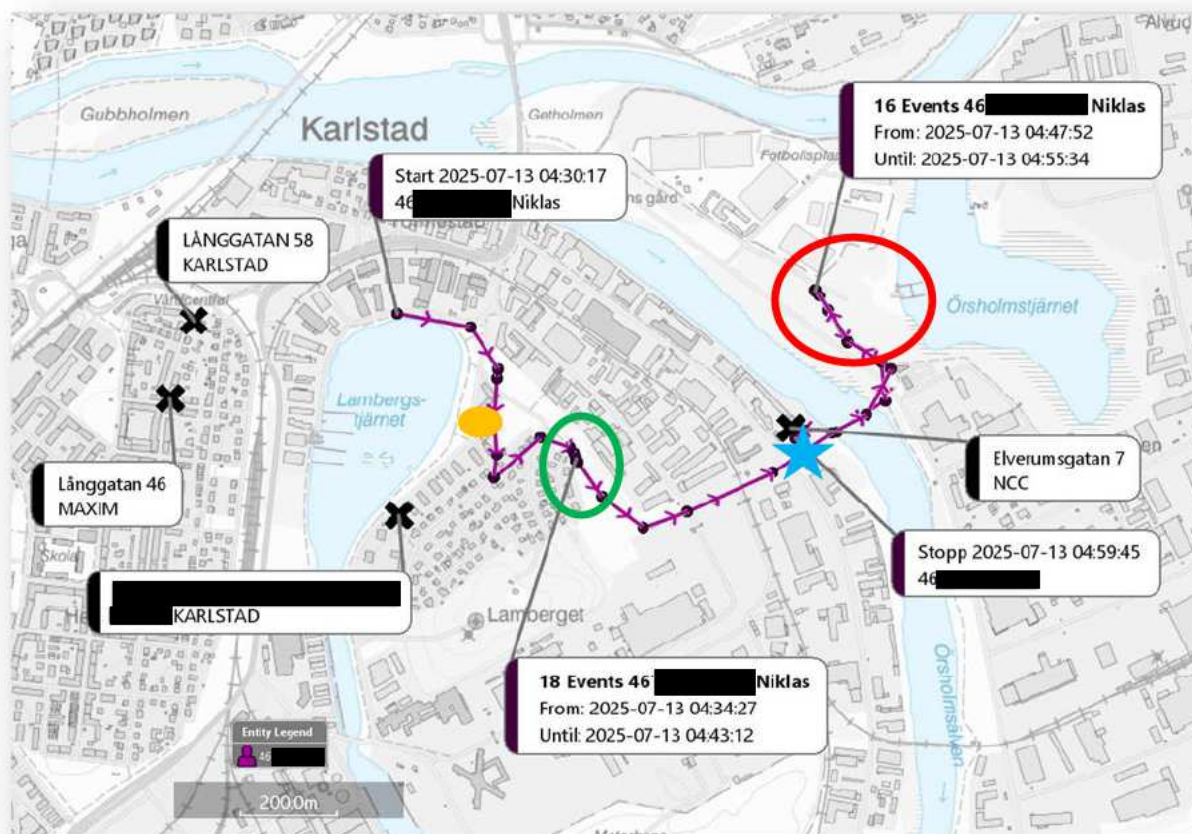

I samband med stoppet vid Örsholmstjärnet (röd markering) registrerar hälsoappen en promenad på 176 meter. Den gröna markeringen visar på ett tidigare stopp – då ringer Niklas några samtal (Peter Bucht 2 minuter 50 sekunder 04.35-04.38, möjligen ett par stycken till röstbrevlåda samt till dottern Tuva 37 sekunder 04.39), vilket kan förklara det stoppet. Vid det röda stoppet sker tre samtal till Tobias Johansson 04.50-04.51, ej svar.

Ryde-turens slut kl 04.59.45 markeras med blå stjärna.

Start Date (LocalTime)	End Date (LocalTime)	Steps
2025-07-13 02:06	2025-07-13 02:06	8.0
2025-07-13 02:19	2025-07-13 02:29	95.0
2025-07-13 02:37	2025-07-13 02:39	109.0
2025-07-13 02:53	2025-07-13 02:55	120.0
2025-07-13 03:06	2025-07-13 03:13	34.0
2025-07-13 03:21	2025-07-13 03:21	14.0
2025-07-13 03:34	2025-07-13 03:44	54.0
2025-07-13 03:44	2025-07-13 03:54	200.0
2025-07-13 04:01	2025-07-13 04:11	298.0
2025-07-13 04:11	2025-07-13 04:21	1035.0
2025-07-13 04:21	2025-07-13 04:29	569.0
2025-07-13 04:35	2025-07-13 04:43	60.0
2025-07-13 04:52	2025-07-13 05:02	248.0
2025-07-13 05:02	2025-07-13 05:11	283.0
2025-07-13 05:07		3 trappor
2025-07-13 05:18	2025-07-13 05:28	544.0
2025-07-13 05:28	2025-07-13 05:30	152.0
2025-07-13 06:13	2025-07-13 06:23	508.0
2025-07-13 06:23	2025-07-13 06:30	229.0
2025-07-13 06:25		3 trappor
2025-07-13 06:34	2025-07-13 06:36	52.0
2025-07-13 07:07	2025-07-13 07:07	21.0
2025-07-13 11:32	2025-07-13 11:38	18.0
2025-07-13 11:51	2025-07-13 11:58	468.0
2025-07-13 12:12	2025-07-13 12:20	237.0

Stegräknaren i Niklas Mårds telefon.<sup>37</sup>

<sup>37</sup> Hälsoappen har synkats från den telefon som Niklas brukade den 13 juli. Det är inte samma telefon som den som tagits i beslag.

#### 4.2.19 Niklas går tre trappor och ringer mamma och Peter

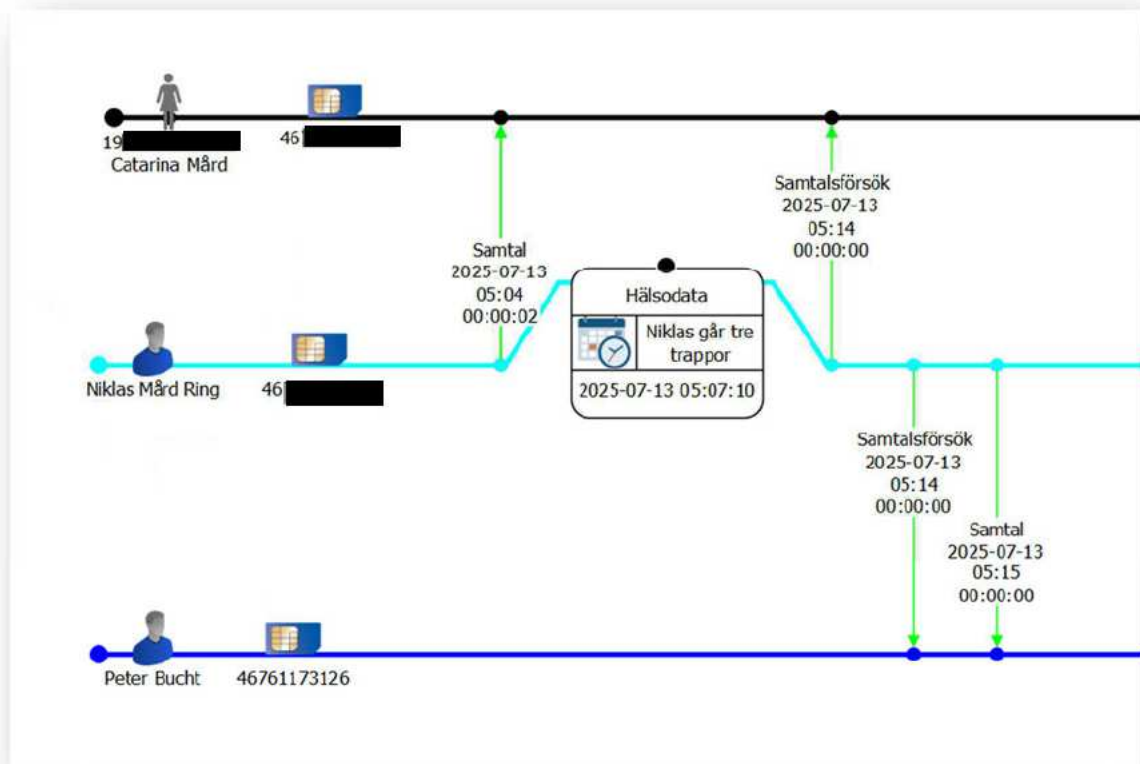

KI 05.07 registreras att Niklas telefon rör sig uppför tre trappor. Före och efter försöker Niklas nå sin mamma.<sup>38</sup> Något senare försöker Niklas nå Peter igen, ej svar.

De tre trapporna tyder på att de uppgifter som Niklas har lämnat i förhör om att han går hem till Alexander är korrekta. Alexander bor på tredje våningen.

<sup>38</sup> HÖK samt stegräknare i Niklas mobiltelefon, BG113569-1

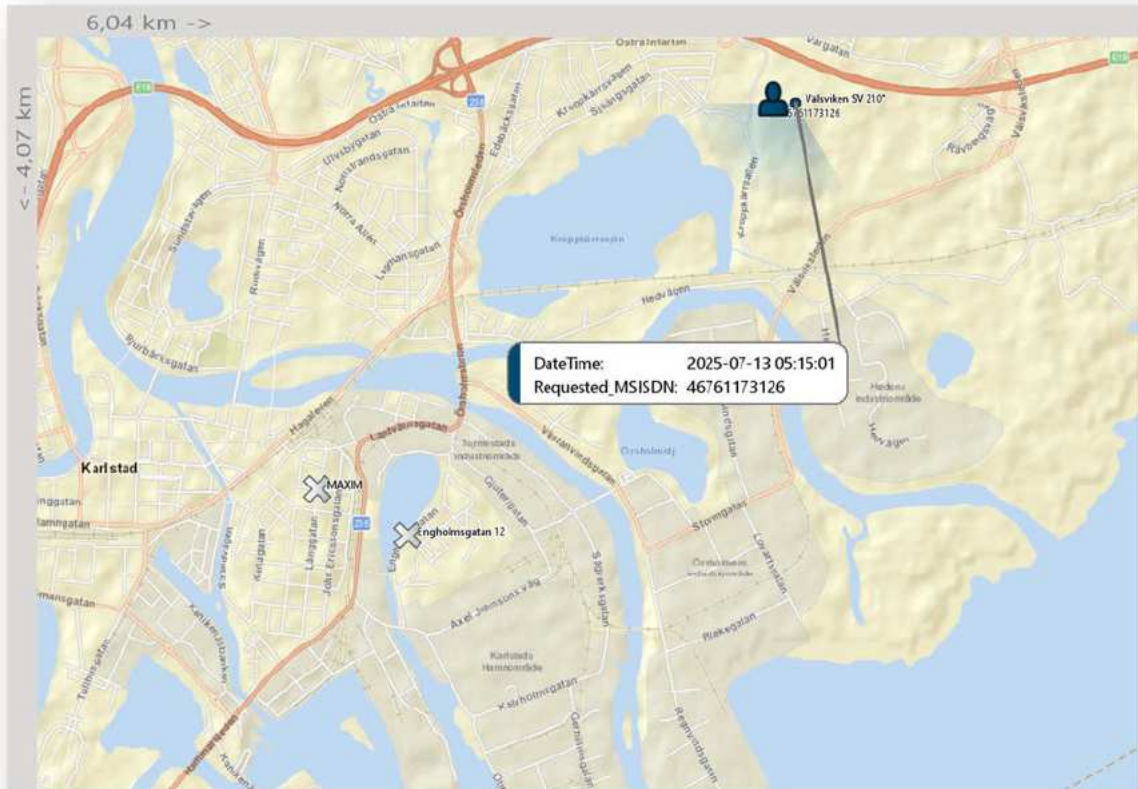

Peters uppkoppling mot basstation i samband med att Niklas Mård försöker nå honom kl 05.15.

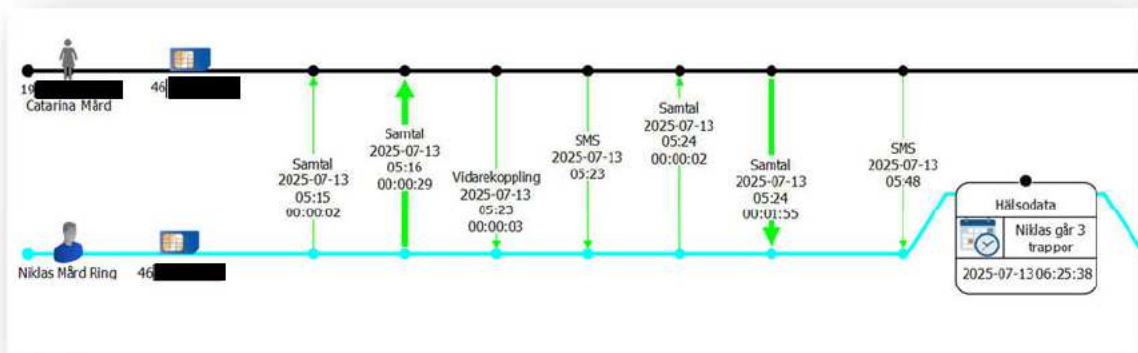

Niklas får kontakt med mamma. Kl 06.25 registrerar stegmätaren återigen en rörelse uppför tre trappor, vilket kan tala för att Niklas i något skede lämnat Alexanders lägenhet och sedan kommit tillbaka. Enligt egen utsago har Niklas sovit hos Alexander.

2025-07-13 04:11	2025-07-13 04:21	1035.0
2025-07-13 04:21	2025-07-13 04:29	569.0
2025-07-13 04:35	2025-07-13 04:43	60.0
2025-07-13 04:52	2025-07-13 05:02	248.0
2025-07-13 05:02	2025-07-13 05:11	283.0
		3 trappor
2025-07-13 05:18	2025-07-13 05:28	544.0
2025-07-13 05:28	2025-07-13 05:30	152.0
2025-07-13 06:13	2025-07-13 06:23	508.0
2025-07-13 06:23	2025-07-13 06:30	229.0
		3 trappor
2025-07-13 06:34	2025-07-13 06:36	52.0

Urklipp från stegräknaren. Röd markering visar att telefonen rör sig uppför tre trappor både kl 05.07 och 06.25.

#### 4.2.20 Niklas sover

Baserat på hälsoappen i Niklas telefon kan det konstateras att appen slutar registrera rörelse kl 07.26, vilket kan sammanfalla med att Niklas ligger och sover. Därefter registreras inga rörelser förrän kl 11.29, då appen på nytt börjar registrera rörelse. Under perioden som inga rörelser registreras, sker heller inga aktiviteter på telefonen som motsäger att Niklas ligger och sover.<sup>39</sup>

<sup>39</sup> Stegräknare säkrad i Niklas telefon, BG113569-1

#### 4.2.21 Peter ringer Katarina Mård

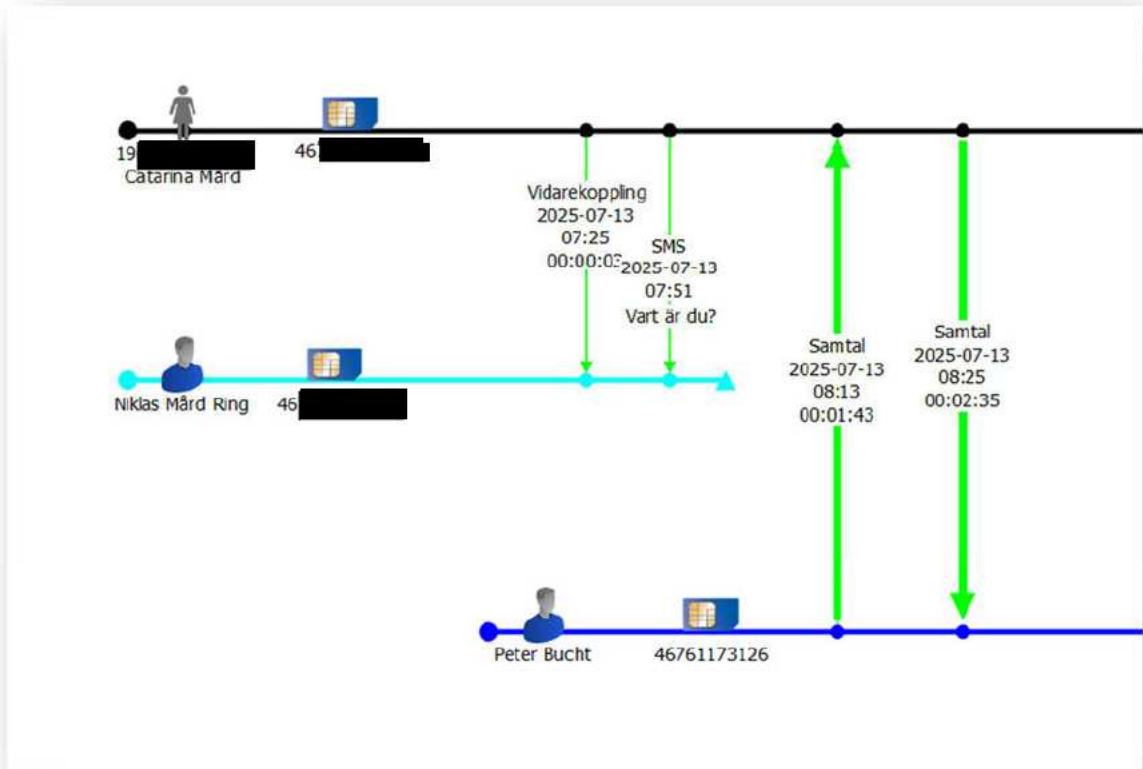



Peters uppkopplingar mot basstationer i samband med samtal till och från Katarina Mård.

#### 4.2.22 Peter i ny kontakt med Katarina Mård samt Peter stänger av sin telefon

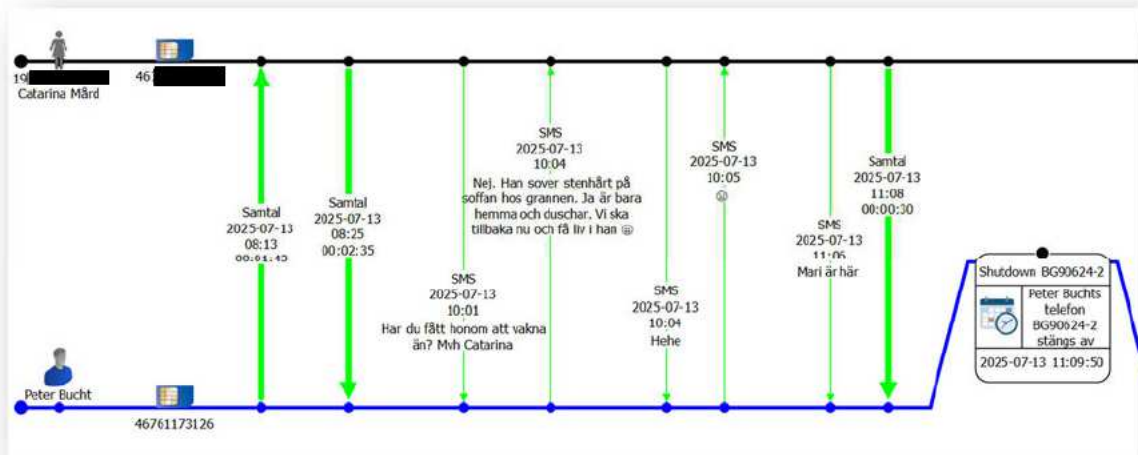

Under förmiddagen registreras fler kontakter mellan Peter och Katarina Mård. Strax efter samtalet kl 11.08, som varar i 30 sekunder, stängs Peters telefon av. Den sätts på igen en timme senare.<sup>40</sup>

#### 4.2.23 Halsband



<sup>40</sup> Uppgifter om att telefonen stängts av har säkrats i Peters telefon, BG90624-2. Uppgifter om samtal och SMS finns på HÖK-lista. Innehåll i SMS har säkrats i Catarina Mårds telefon, BG115420-1

Halsbandet som anträffades på Bergslagsgatan. Halsbandet togs i beslag och fick beslagsnummer BG84736-1.



Bild som visar platsen där Anton anträffas av vittnen, Maxims placering och platsen där halsbandet anträffades.



Polisen

SEKRETESS

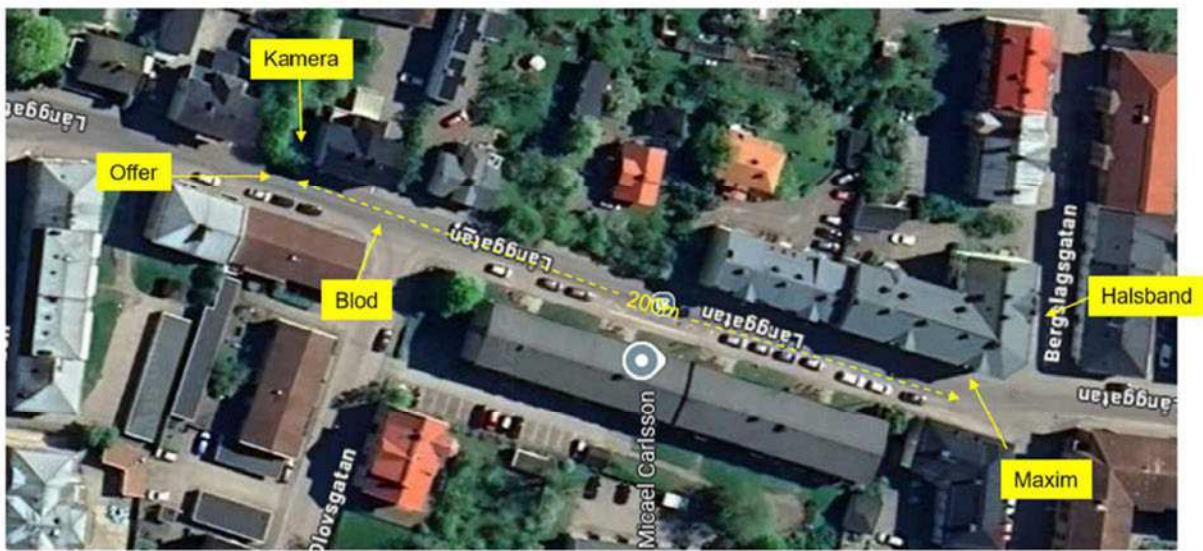
477

## Tjänsteanteckning

Anton Josefssons senaste mobildataanvändning

Signerad av

Signerad datum

Enhet

Polisregion Bergslagen, Grova brott 1 PO Värmland

Diariernr

5000-K768844-25

Uppgiftslämnare

Carolina Guttman

Datum

2025-07-23

Tid

12:32

Beslag verkställt

Nej

Material för analys

Nej

Mottaget

Mottaget datum

Tid

Sätt på vilket uppgift lämnats

Upprättad av

Carolina Guttman

Involverade personer

Personnummer/Orgnr

Roll

Josefsson, Anton

Berörd person

Uppgiften avser

Anton Josefssons senaste mobildataanvändning

Uppgift

Enligt operatören iNabler så användes Antons SIM-kort med tillhörande telefonnummer 46726076449 senast i en iPhone 11 Pro MAX med IMEI - nummer 35390710773176. Detta överensstämmer med inhämtad HTM i ärendet. Operatören iNabler AB har även skickat med datum och tid för när Antons mobiltelefon senast brukades (data) och det var 2025-07-13 klockan 04:06 - svensk tid. Excel-fil över data-användning och mailet där operatören beskriver att tiden är i GMT och att två timmar ska adderas finns i FILIP.

*Denna mening lagts till i tjänsteanteckningen 251111 av Kom. Johansson då Carolina Guttman är ledig. Klockan 04:06 är tiden efter att två timmar adderats.*



# Polisen

Diariennr (åberopas)

Infoklass Mycket högt skyddsvärde

Datum 2025-07-22

Polismyndigheten  
Region Bergslagen  
Po Värmland  
Carolina Guttman

## Antons telefonnummers uppkopplingar

Trafiklistor för Antons mobiltelefon - IMEI-nummer 35390710773176<sup>1</sup> - har inhämtats för perioden 13 februari 2025 – 14 juli 2025. Det SIM-kort med tillhörande telefonnummer som senast användes i hans mobiltelefon<sup>2</sup> har det också inhämtats trafiklistor för<sup>3</sup>. Detta PM syftar till att illustrera hur Antons telefonnummer med tillhörande mobiltelefon (iPhone 11 Pro MAX) rört sig under tiden enheten varit i Karlstad – kvällen 12 juli till och med natten/morgonen 13 juli 2025.

### 12 Juli - Karlstad

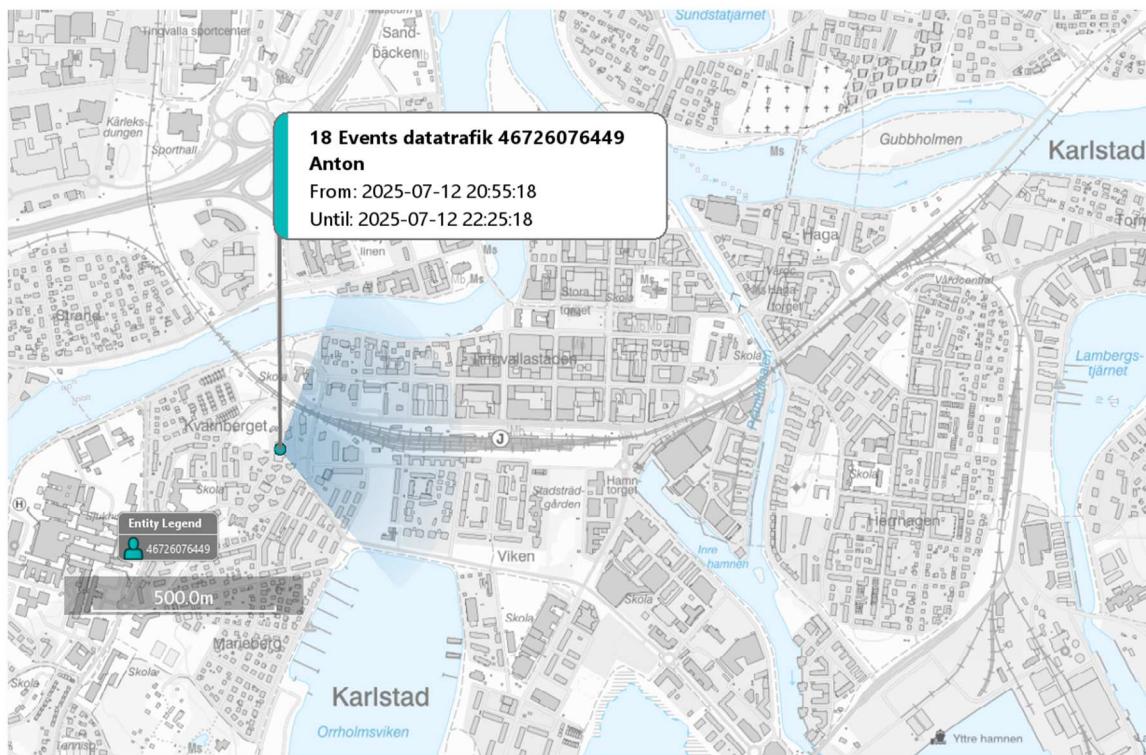

*Kartbilden illustrerar basstation som Anton 6449 kopplar upp mot vid 18 tillfällena 12 juli 2025. Uppkopplingarna avser datatrafik.*

<sup>1</sup> Antons mobiltelefon iPhone 11 Pro MAX

<sup>2</sup> iNabler AB

<sup>3</sup> Period 13 februari 2025 – 18 juli 2025

Första uppkopplingen mot basstationen, Muraregatan, Karlstad 80°, som täcker området för järnvägsstationen i Karlstad sker klockan 20:55:18 och den sista uppkopplingen mot samma basstation sker klockan 22:25:18, 12 juli.

Enligt uppgifter från SJ<sup>4</sup>, så har Anton köpt biljett från Stockholm – Karlstad med ankomsttid klockan 20:55. Anton har även setts på övervakningsfilmer med mera i Karlstad under kvällen samt är med på ett foto taget av ett vittne<sup>5</sup> vid CCC i Karlstad klockan 22:17.

### 13 juli Forshaga

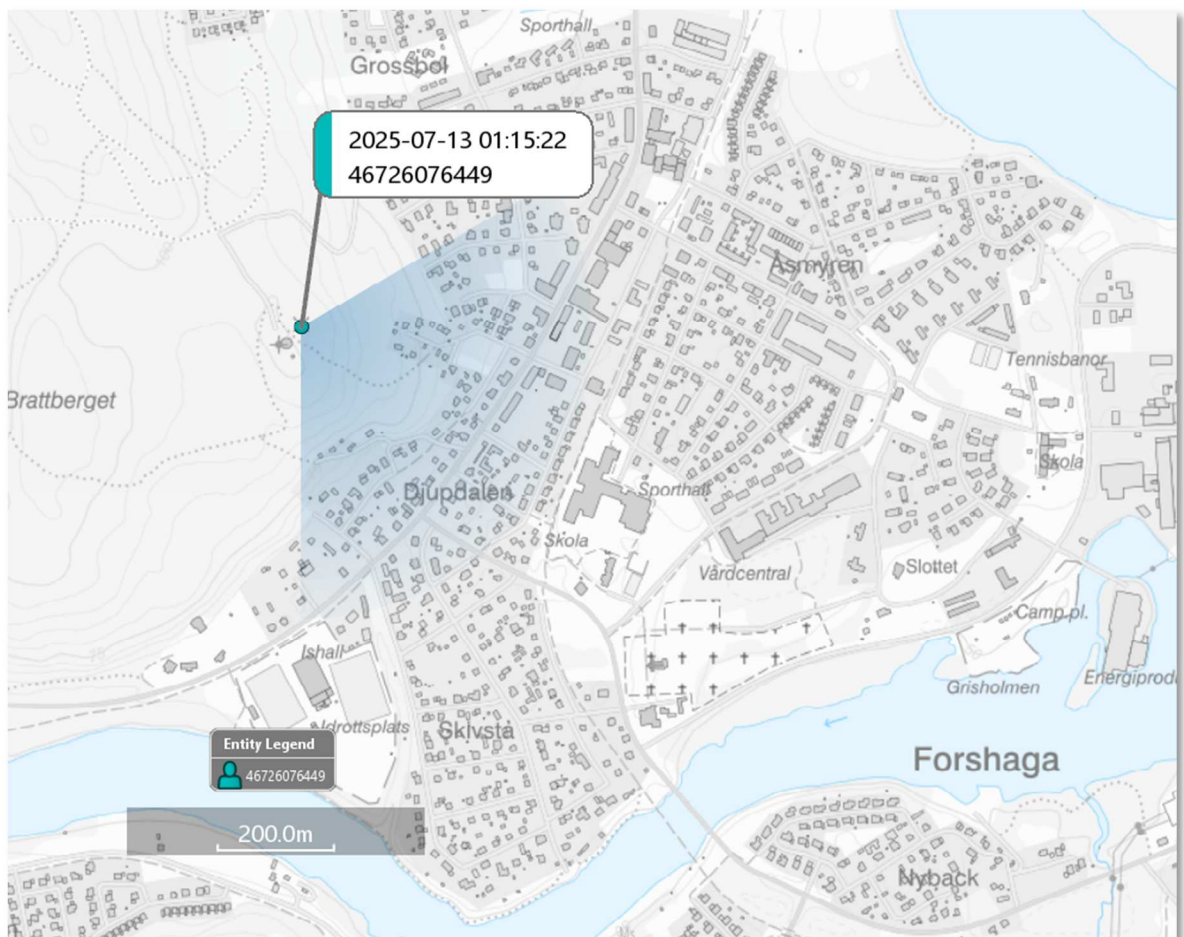

*Kartbilden illustrerar basstation T2-Forshaga 120° som Anton 6449 kopplar upp mot klockan 01:15:22*

<sup>4</sup> Inhämtning – SJ – Antons bokade resor

<sup>5</sup> Vittnesförhör med Danielle Raftheim de Smits 22 juli 2025

Första uppkopplingen mot basstation i Forshaga sker mot basstation, T2-Fors-haga 120°, klockan 01:15:22, 13 juli. Uppkopplingen avser datatrafik.

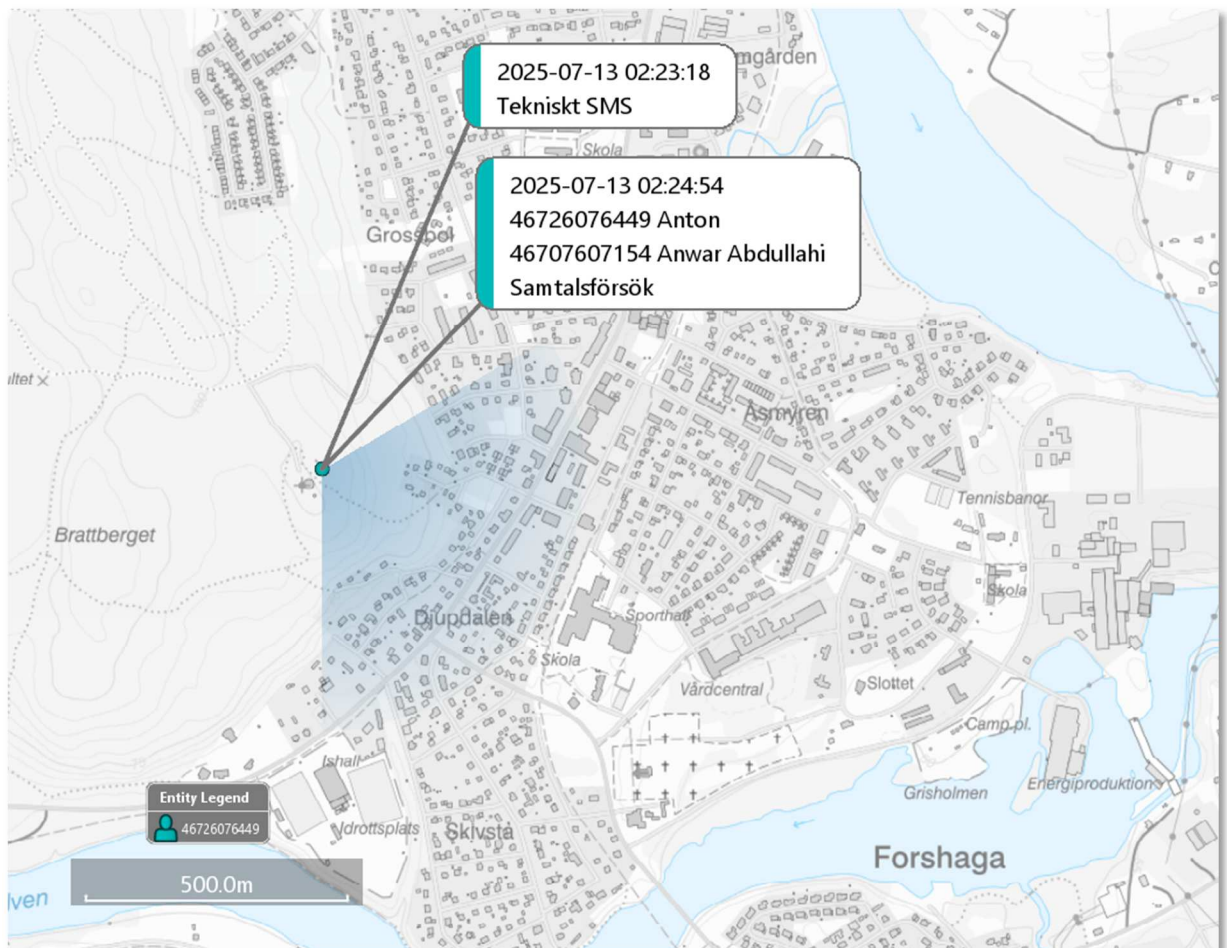

Kartbilden illustrerar basstation T2-Fors-haga 120° som Anton 6449 kopplar upp mot klockan 02:23:18 och klockan 02:24:54 avseende samtalstrafik.

Klockan 02:23:18 är det något slags tekniskt nummer som ser ut som ett SMS i trafiklistan<sup>6</sup>. Klockan 02:24:54 försöker Anton ringa till Anwar Abdullahis telefonnummer 46707607154<sup>7</sup>.

<sup>6</sup> Samtalslista för Antons telefonnummer 46726076449 Period 13 februari 2025 – 18 juli 2025

<sup>7</sup> Anwar Abullahi Daud arbetar som taxi – chaufför

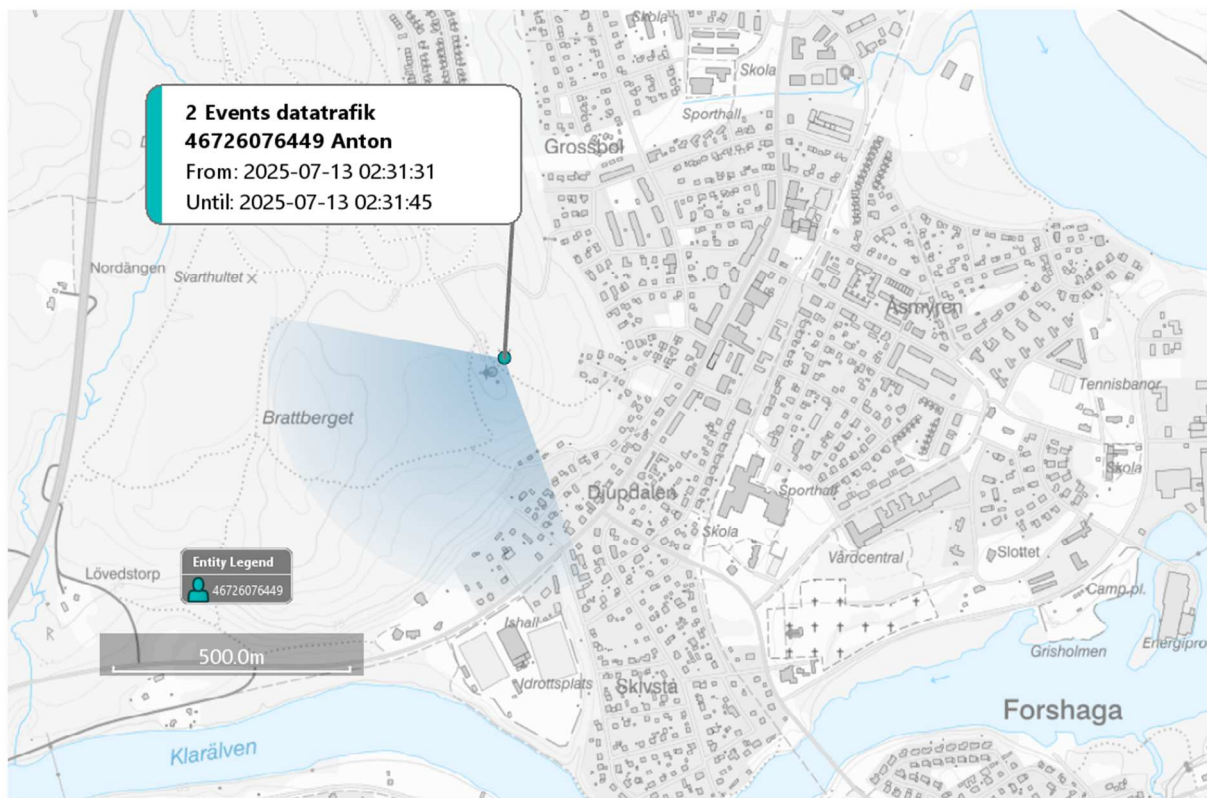

*Kartbilden illustrerar basstation T2-Forshaga 220° som Anton 6449 kopplar upp mot klockan 02:31:31 samt klockan 02:31:45 avseende datatrafik.*

Klockan 02:31:31 och klockan 02:31:45 kopplar Anton 6449 upp mot basstation T2-Forshaga 220° avseende datatrafik.

## Sista uppkopplingen i Forshaga

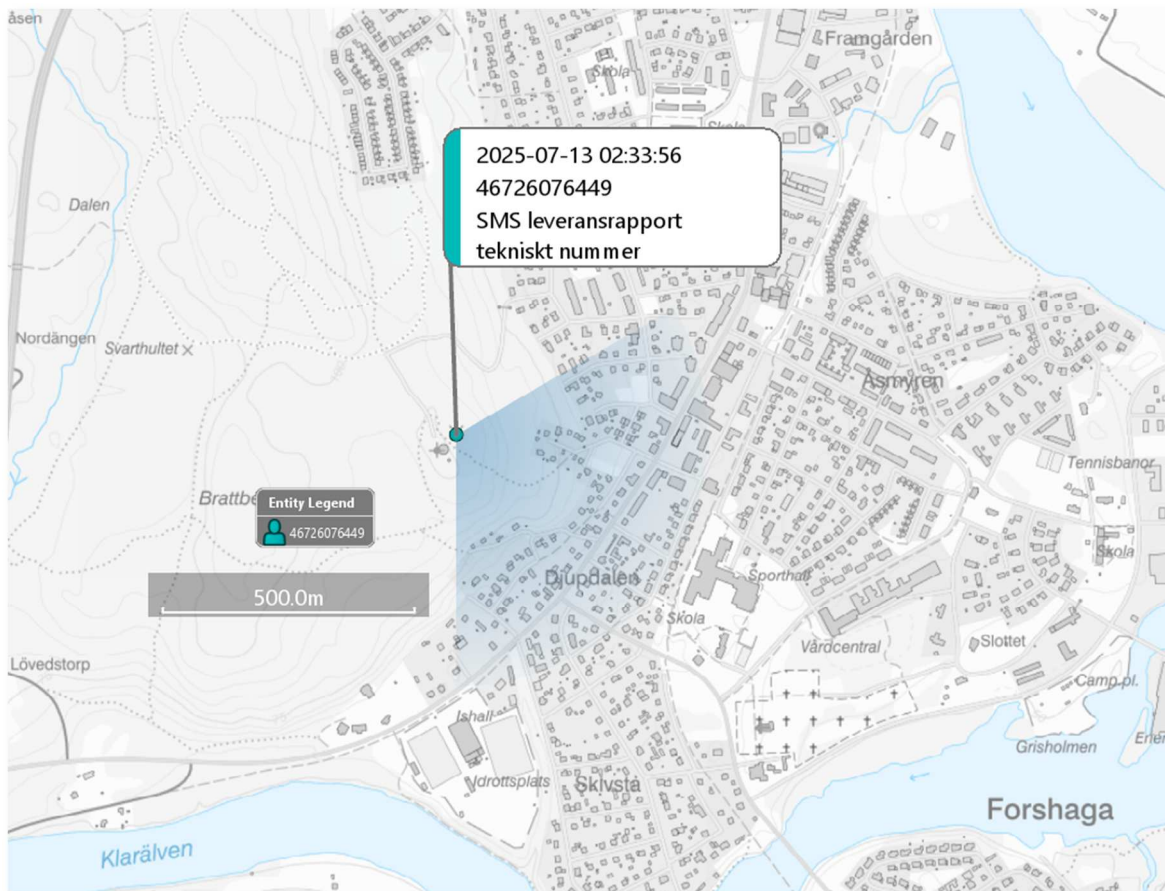

Kartbilden illustrerar basstation T2-Forshaga 120° som Anton 6449 kopplar upp mot klockan 02:33:56 avseende samtalstrafik.

Anton 6449 kopplar upp mot basstation T2-Forshaga 120° klockan 02:33:56 avseende leveransrapport gällande tekniskt nummer<sup>8</sup>.

<sup>8</sup> Samtalslista för Antons telefonnummer 46726076449 Period 13 februari 2025 – 18 juli 2025

## 13 juli – Hynboholm och Stodene

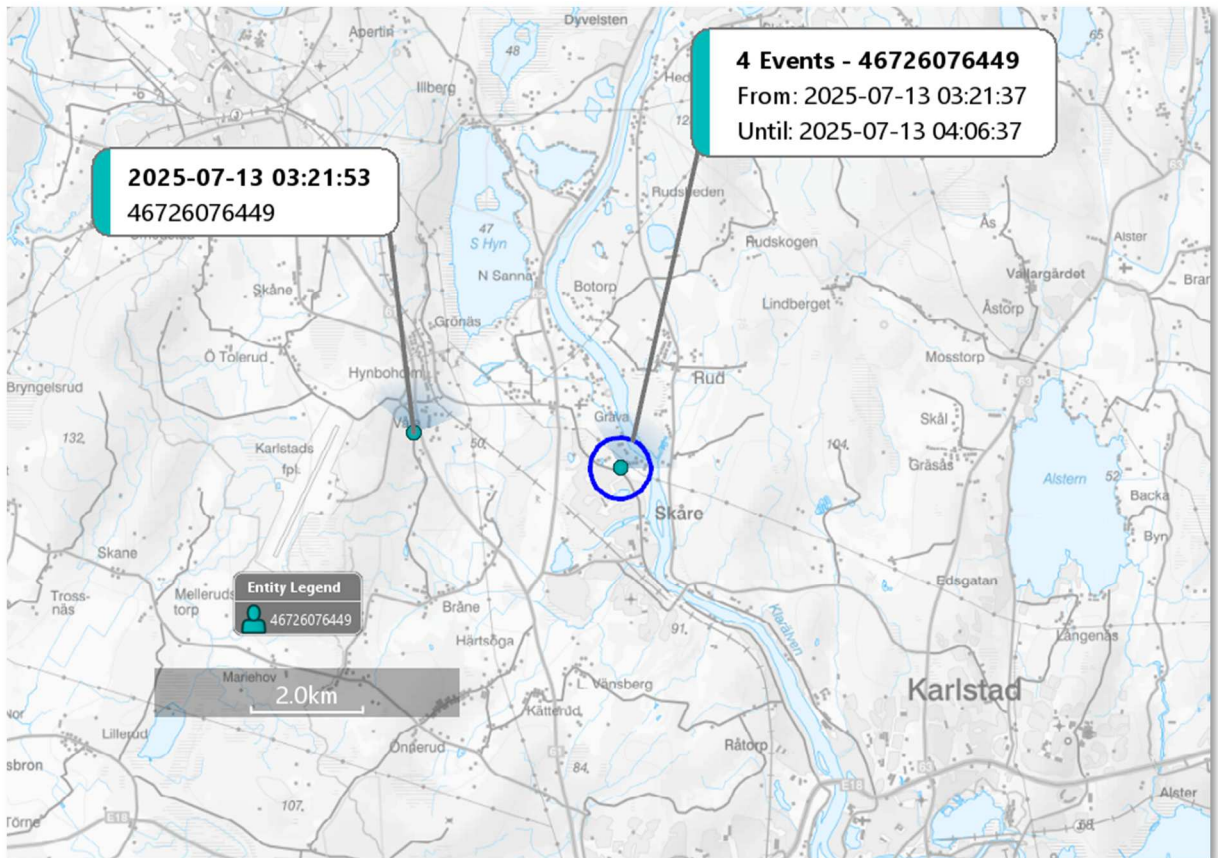

Kartbilden illustrerar basstation Hynboholm 10° som Anton 6449 kopplar upp mot klockan 03:21:53 och uppkopplingar mot basstation Stodene 30° mellan klockan 03:31:37 och klockan 04:06:37.

De sista uppkopplingarna mot basstationer som finns för Antons telefonnummer avser datatrafik. Först sker en uppkoppling mot basstation Hynboholm 10° klockan 03:21:53, 13 juli.

Därefter sker fyra uppkopplingar mot Stodene 30° mellan klockan 03:21:37 och klockan 04:06:37.

Enligt bland annat övervakningsfilmer och vittnesförhör<sup>9</sup>, så har Anton åkt buss 660 från Forshaga till Karlstad natten 13 juli.

<sup>9</sup> Vittnesförhör med Pontus Lindskog 14 juli 2025

Polismyndigheten

2025-07-22

7 (7)

Infoklass MHS

Den sista uppkopplingen mot basstationen Stodene 30° klockan 04:06:37 stämmer inte med att Anton har kontakt med sin flickvän via Snapchat runt samma tid och att Anton har synts på övervakningskamera<sup>10</sup> med en mobiltelefon i handen. Antingen har Anton haft flera mobiltelefoner eller så är det datauppkopplingen mot Stodene 30° som inte stämmer.

---

<sup>10</sup> PM Antons väg till Långgatan

**Polisen**

# Svar från D-Link

Signerat av

Signerat datum

Enhet

Polisregion Bergslagen, Grova brott 1 PO Värmland

Diariennr

5000-K768844-25

Originalhandlingens förvaringsplats

Datum

2025-08-07

Tid

16:13

Involverad personal

DWMP-97UJ

Funktion

Uppgiftslämnare

Berättelse

Rörande eventuell film inifrån Maxim.

**Christian Sastre**

---

**Från:** Roger JARLESWARD <roger.jarlesward@dlink.com>  
**Skickat:** den 7 augusti 2025 15:29  
**Till:** Christian Sastre  
**Ämne:** Sv: Inquiry, D-Link - Investigation 5000-K768844-25

Detta är ett meddelande från en extern avsändare. Öppna inte länkar och bilagor om du är osäker på innehållet.

Hej

Tyvärr så har vi inget lagrat. Prenumerationen av lagring är ett 14dagars abonnemang och datumen som anges är utanför den tidsramen. Enligt gällande regler som vi har "hårdraderas" allt utanför tidsramen som abonnemanget har.

Mvh  
//Roger

**Roger Jarleswärd**

Marketing & Product Manager, Northern Europe, D-Link  
P.O. Box 1104, S-164 22 Kista, Sweden  
Mobile: +46 [REDACTED]  
Email & Teams: [roger.jarlesward@dlink.com](mailto:roger.jarlesward@dlink.com)



VAT number: SE556408926501

---

**Från:** christian.sastre@polisen.se <christian.sastre@polisen.se>  
**Skickat:** den 7 augusti 2025 14:06  
**Till:** Roger JARLESWARD <roger.jarlesward@dlink.com>  
**Ämne:** Inquiry, D-Link - Investigation 5000-K768844-25

Hello,

Please see attached formal request regarding material relevant within an ongoing investigation with the Swedish Police Authority.

**Case Identification Number:** 5000-K768844-25

Kind regards

**Christian Sastre**  
Police Constable/Investigator  
Investigations Division - Local Police District of Karlstad, Sweden

Telephone: 010-56 703 32

Mobile phone: +46 [REDACTED]

[christian.sastre@polisen.se](mailto:christian.sastre@polisen.se)

Swedish Police Authority  
Värmland County

Visiting address: [Infanterigatan 22, Karlstad, Sweden](#)



The information in this message could be deemed confidential. It is intended solely for the person to whom it is addressed. If you are not the intended recipient of this message, you are hereby kindly requested to, consecutively, delete the message, refrain from disclosing its content to any third party and inform its sender of the erroneous transmittal.



# Polisen

Diariernr (åberopas)

Infoklass Ej klassad

Datum 2025-07-16

Polismyndigheten  
Region Bergslagen  
Po Värmland  
Carolina Guttman

## Inkommande samtalstrafik Anton Josefsson 12- 13 juli 2025

Anton Josefsson har endast en utgående trafikpost i samtalslistan och det avser ett utgående samtalsförsök 13 juli 2025 klockan 02:24:54 från telefonnummer 46726076449 till telefonnummer 46[REDACTED]. Telefonnummer 46[REDACTED] är knutet till **Anwar Abdullahi Daud**.

I övrigt finns det ingen utgående samtalstrafik efter 9 juli 2025. Nedan redovisas inkommande samtalstrafik till någon av Antons telefonnummer 46726076449, 46737665648 12 och/eller 13 juli 2025. Det är samtalslista och datalista för IMEI-nummer 35390710773176<sup>1</sup> som inhämtats för perioden 13 februari 2025 – 14 juli 2025.

## 12 juli 2025

### Markus Szczepanski – 46[REDACTED]

Nedan redovisas de tillfällen som Markus skickat sms till Antons telefonnummer 46726076449.

Start_Time	A_MSISDN	A_Name	B_MSISDN	B_Name
2025-07-12 03:03:54	46[REDACTED]	Szczepanski, Markus	46726076449	Josefsson, Anton
2025-07-12 07:03:54	46[REDACTED]	Szczepanski, Markus	46726076449	Josefsson, Anton
2025-07-12 11:03:55	46[REDACTED]	Szczepanski, Markus	46726076449	Josefsson, Anton
2025-07-12 15:03:55	46[REDACTED]	Szczepanski, Markus	46726076449	Josefsson, Anton
2025-07-12 19:03:56	46[REDACTED]	Szczepanski, Markus	46726076449	Josefsson, Anton

Urklipp från samtalslista.

<sup>1</sup> Antons mobiltelefon iPhone 11 Pro MAX

Polismyndigheten

2025-07-16

2 (9)

Infoklass Ej klassad

**Ola Persson – 46 [REDACTED]**

Nedan redovisas de tillfällen som Ola försökt nå Antons telefonnummer

46726076449 12 juli 2025.

Communication_Type	Start_Time	A_MSISDN	A_Name	B_MSISDN	B_Name
Vidarekoppling	2025-07-12 05:51:45	[REDACTED]	Persson, Ola	46726076449	Josefsson, Anton
Samtal	2025-07-12 05:51:45	[REDACTED]	Persson, Ola	46726076449	Josefsson, Anton
Vidarekoppling	2025-07-12 16:19:50	[REDACTED]	Persson, Ola	46726076449	Josefsson, Anton
Samtal	2025-07-12 16:19:50	[REDACTED]	Persson, Ola	46726076449	Josefsson, Anton
SMS	2025-07-12 20:55:55	[REDACTED]	Persson, Ola	46726076449	Josefsson, Anton

Urklipp från samtalslista.

**Jan Holmgren - 46 [REDACTED]**

Nedan redovisas alla de tillfällen som Jan-Olof Holmgren försökt nå Anton 12-13 juli 2025. Jan är bekant med Anton och Jan är folkbokförd på Herrhagen.

**12 juli 2025**

Communication Type	Start Time	A_MSISDN	A_Name	B_MSISDN	B_Name
SMS	2025-07-12 12:55:22	46 [REDACTED]	Holmgren, Jan-Olof	46737665648	Josefsson, Anton
SMS	2025-07-12 13:05:23	46 [REDACTED]	Holmgren, Jan-Olof	46737665648	Josefsson, Anton
SMS	2025-07-12 13:15:23	46 [REDACTED]	Holmgren, Jan-Olof	46737665648	Josefsson, Anton
SMS	2025-07-12 13:25:24	46 [REDACTED]	Holmgren, Jan-Olof	46737665648	Josefsson, Anton
SMS	2025-07-12 13:35:25	46 [REDACTED]	Holmgren, Jan-Olof	46737665648	Josefsson, Anton
SMS	2025-07-12 13:45:25	46 [REDACTED]	Holmgren, Jan-Olof	46737665648	Josefsson, Anton
SMS	2025-07-12 13:55:26	46 [REDACTED]	Holmgren, Jan-Olof	46737665648	Josefsson, Anton
SMS	2025-07-12 14:05:27	46 [REDACTED]	Holmgren, Jan-Olof	46737665648	Josefsson, Anton
SMS	2025-07-12 14:15:27	46 [REDACTED]	Holmgren, Jan-Olof	46737665648	Josefsson, Anton
SMS	2025-07-12 14:25:28	46 [REDACTED]	Holmgren, Jan-Olof	46737665648	Josefsson, Anton
SMS	2025-07-12 15:55:29	46 [REDACTED]	Holmgren, Jan-Olof	46737665648	Josefsson, Anton
SMS	2025-07-12 17:25:29	46 [REDACTED]	Holmgren, Jan-Olof	46737665648	Josefsson, Anton
SMS	2025-07-12 18:55:30	46 [REDACTED]	Holmgren, Jan-Olof	46737665648	Josefsson, Anton
SMS	2025-07-12 20:25:31	46 [REDACTED]	Holmgren, Jan-Olof	46737665648	Josefsson, Anton
SMS	2025-07-12 21:55:31	46 [REDACTED]	Holmgren, Jan-Olof	46737665648	Josefsson, Anton
SMS	2025-07-12 23:25:32	46 [REDACTED]	Holmgren, Jan-Olof	46737665648	Josefsson, Anton

16 sms har skickats från Jan-Olofs nummer till Antons nummer 46737665648 12 juli 2025.

**13 juli 2025**

☐ <b>Holmgren, Jan-Olof</b>	<b>15</b>
☐ <b>Samtal</b>	<b>1</b>
2025-07-13 02:55:11	1
☐ <b>SMS</b>	<b>13</b>
2025-07-13 00:55:33	1
2025-07-13 02:21:57	1
2025-07-13 03:45:19	1
2025-07-13 05:15:20	1
2025-07-13 06:45:21	1
2025-07-13 08:15:21	1
2025-07-13 09:45:22	1
2025-07-13 11:15:23	1
2025-07-13 12:45:23	1
2025-07-13 14:15:24	1
2025-07-13 15:45:25	1
2025-07-13 18:17:58	1
2025-07-13 22:17:59	1
☐ <b>Vidarekoppling</b>	<b>1</b>
2025-07-13 02:55:10	1

Ett samtal som verkar gå till vidarekoppling klockan 02:55:11. Därefter ser det ut som att det skickats 13 sms från Jan-Olof Holmgrens telefonnummer.

Communication_Typ	Start_Time	A_MSISDN	A_Name	B_MSISDN
SMS	2025-07-13 00:55:33	46	Holmgren, Jan-Olof	46737665648
SMS	2025-07-13 02:21:57	46	Holmgren, Jan-Olof	46737665648
Vidarekoppling	2025-07-13 02:55:10	46	Holmgren, Jan-Olof	46737665648
Samtal	2025-07-13 02:55:11	46	Holmgren, Jan-Olof	46737665648
SMS	2025-07-13 03:45:19	46	Holmgren, Jan-Olof	46737665648
SMS	2025-07-13 05:15:20	46	Holmgren, Jan-Olof	46737665648
SMS	2025-07-13 06:45:21	46	Holmgren, Jan-Olof	46737665648
SMS	2025-07-13 08:15:21	46	Holmgren, Jan-Olof	46737665648
SMS	2025-07-13 09:45:22	46	Holmgren, Jan-Olof	46737665648
SMS	2025-07-13 11:15:23	46	Holmgren, Jan-Olof	46737665648
SMS	2025-07-13 12:45:23	46	Holmgren, Jan-Olof	46737665648
SMS	2025-07-13 14:15:24	46	Holmgren, Jan-Olof	46737665648
SMS	2025-07-13 15:45:25	46	Holmgren, Jan-Olof	46737665648
SMS	2025-07-13 18:17:58	46	Holmgren, Jan-Olof	46737665648
SMS	2025-07-13 22:17:59	46	Holmgren, Jan-Olof	46737665648

Tabell över de gånger Jan-Olof Holmgrens telefonnummer försökt att nå ett telefonnummer knutet till Anton Josefsson (46737665648).

Polismyndigheten

2025-07-16

5 (9)

Infoklass Ej klassad

**Fatima Hansen - 46 [REDACTED]****12 juli 2025**

Fatima Hansen har tidigare varit tillsammans med Anton. Fatima har skickat sms till Anton Josefssons telefonnummer 46726076449 klockan 22:41:02,22:41:15 samt 23:04:31 -12 juli 2025.

Communication_Type	Start_Time	A_MSISDN	A_Name	B_MSISDN	B_Name
SMS	2025-07-12 22:41:02	46 [REDACTED]	Hansen Fatima	46726076449	Josefsson, Anton
SMS	2025-07-12 22:41:15	46 [REDACTED]	Hansen Fatima	46726076449	Josefsson, Anton
SMS	2025-07-12 23:04:31	46 [REDACTED]	Hansen Fatima	46726076449	Josefsson, Anton

Urklipp från samtalslista.

**13 juli 2025**

Fatima Hansen har skickat sms till Anton Josefssons telefonnummer 46726076449 klockan 02:31:23, 13 juli 2025.

Communication_Typ	Start_Time	A_MSISDN	A_Name	B_MSISDN
SMS	2025-07-13 02:31:23	46 [REDACTED]	Hansen Fatima	46726076449

Urklipp från samtalslista.

**Maria Klein eller Pernilla Martina Elisabet Lundell – 46[REDACTED]**

Telefonnummer 46[REDACTED] försöker nå Anton Josefsson flertalet gånger 12 och 13 juli 2025. I polisens utredningssystem durtvå är numret registrerat på Maria Klein. Enligt Tele2 är Pernilla Martina Elisabet Lundell abonnent.

**12 juli 2025**

De tillfällen telefonnummer 46[REDACTED] försökt att nå Antons nummer 46737665648.

Communication_Type	Start_Time	A_MSISDN	A_Name	B_MSISDN	B_Name
SMS	2025-07-12 00:35:05	46[REDACTED]	Klein, MARIA	46737665648	Josefsson, Anton
SMS	2025-07-12 02:18:06	46[REDACTED]	Klein, MARIA	46737665648	Josefsson, Anton
SMS	2025-07-12 02:43:41	46[REDACTED]	Klein, MARIA	46737665648	Josefsson, Anton
SMS	2025-07-12 04:35:06	46[REDACTED]	Klein, MARIA	46737665648	Josefsson, Anton
SMS	2025-07-12 06:18:06	46[REDACTED]	Klein, MARIA	46737665648	Josefsson, Anton
SMS	2025-07-12 06:43:40	46[REDACTED]	Klein, MARIA	46737665648	Josefsson, Anton
SMS	2025-07-12 08:35:06	46[REDACTED]	Klein, MARIA	46737665648	Josefsson, Anton
SMS	2025-07-12 10:01:56	46[REDACTED]	Klein, MARIA	46737665648	Josefsson, Anton
SMS	2025-07-12 10:18:06	46[REDACTED]	Klein, MARIA	46737665648	Josefsson, Anton
SMS	2025-07-12 10:43:40	46[REDACTED]	Klein, MARIA	46737665648	Josefsson, Anton
SMS	2025-07-12 12:35:05	46[REDACTED]	Klein, MARIA	46737665648	Josefsson, Anton
SMS	2025-07-12 14:18:06	46[REDACTED]	Klein, MARIA	46737665648	Josefsson, Anton
SMS	2025-07-12 14:30:17	46[REDACTED]	Klein, MARIA	46737665648	Josefsson, Anton
SMS	2025-07-12 14:43:40	46[REDACTED]	Klein, MARIA	46737665648	Josefsson, Anton
SMS	2025-07-12 15:56:38	46[REDACTED]	Klein, MARIA	46737665648	Josefsson, Anton
SMS	2025-07-12 16:35:05	46[REDACTED]	Klein, MARIA	46737665648	Josefsson, Anton
SMS	2025-07-12 18:14:43	46[REDACTED]	Klein, MARIA	46737665648	Josefsson, Anton
SMS	2025-07-12 18:18:06	46[REDACTED]	Klein, MARIA	46737665648	Josefsson, Anton
SMS	2025-07-12 18:43:40	46[REDACTED]	Klein, MARIA	46737665648	Josefsson, Anton
SMS	2025-07-12 20:35:05	46[REDACTED]	Klein, MARIA	46737665648	Josefsson, Anton
SMS	2025-07-12 22:18:06	46[REDACTED]	Klein, MARIA	46737665648	Josefsson, Anton
SMS	2025-07-12 22:43:41	46[REDACTED]	Klein, MARIA	46737665648	Josefsson, Anton

Urklipp från samtalslista.

Polismyndigheten

2025-07-16

7 (9)

Infoklass Ej klassad

**13 juli 2025**

<b>SMS</b>	<b>33</b>
2025-07-13 00:35:06	1
2025-07-13 02:18:06	1
2025-07-13 02:43:40	1
2025-07-13 02:55:27	1
2025-07-13 04:35:05	1
2025-07-13 06:18:06	1
2025-07-13 06:43:40	1
2025-07-13 06:59:25	1
2025-07-13 08:35:05	1
2025-07-13 10:18:06	1
2025-07-13 10:43:40	1
2025-07-13 12:35:06	1
2025-07-13 14:18:06	1
2025-07-13 14:43:40	1
2025-07-13 15:33:19	2
2025-07-13 15:33:25	1
2025-07-13 15:38:25	1
2025-07-13 16:18:18	1
2025-07-13 16:18:33	1
2025-07-13 16:21:47	1
2025-07-13 16:27:32	1
2025-07-13 16:42:22	1
2025-07-13 16:48:56	1
2025-07-13 17:03:04	1
2025-07-13 17:24:12	1
2025-07-13 18:18:06	1
2025-07-13 18:43:40	1
2025-07-13 19:32:23	1
2025-07-13 19:38:25	1
2025-07-13 20:04:07	1
2025-07-13 20:34:16	1
2025-07-13 22:43:40	1

Antal gånger som telefonnummer 46[REDACTED] skickat sms till Antons nummer 46737665648 13 juli 2025.

**Terese Lundberg – 46 [REDACTED]**

Terese Lundberg har försökt ringa Anton Josefssons telefonnummer 46737665648 klockan 17:02:53 13 juli 2025.

**Martina Alakangas – 46 [REDACTED]**

Nedan redovisas de tillfällen som Martina försökt nå Antons telefonnummer 46737665648 12 juli 2025.

Start_Time	A_MSISDN	A_Name	B_MSISDN	B_Name
2025-07-12 15:56:30	46 [REDACTED]	Martina Alakangas	46737665648	Anton Josefsson
2025-07-12 15:56:30	46 [REDACTED]	Martina Alakangas	46737665648	Anton Josefsson
2025-07-12 15:56:35	46 [REDACTED]	Martina Alakangas	46737665648	Anton Josefsson
2025-07-12 15:56:35	46 [REDACTED]	Martina Alakangas	46737665648	Anton Josefsson
2025-07-12 18:14:35	46 [REDACTED]	Martina Alakangas	46737665648	Anton Josefsson
2025-07-12 18:14:35	46 [REDACTED]	Martina Alakangas	46737665648	Anton Josefsson

Urklipp från samtalslista. Martina är Antons flickväns syster.

**Malin Engström - 46 [REDACTED]**

Nedan redovisas de tillfällen som Malin Engström försökt nå Antons telefonnummer 46737665648 12 juli 2025.

Communication_Type	Start_Time	A_MSISDN	A_Name	B_MSISDN	B_Name
Vidarekoppling	2025-07-12 23:01:15	46 [REDACTED]	Engström Malin	46726076449	Josefsson, Anton
Samtal	2025-07-12 23:01:15	46 [REDACTED]	Engström Malin	46726076449	Josefsson, Anton

Urklipp från samtalslista. Malin Engström är folkbokförd i Vålberg.

**Ashu Tayui Yalynov – 46 [REDACTED]****12 juli 2025**

Nedan redovisas de tillfällen som Ashu Tayui försökt nå Antons telefonnummer 46726076449 12 juli 2025.

Start_Time	A_MSISDN	A_Name	B_MSISDN	B_Name
2025-07-12 01:04:31	46 [REDACTED]	Ashu Tayui	46726076449	Anton Josefsson
2025-07-12 01:09:06	46 [REDACTED]	Ashu Tayui	46726076449	Anton Josefsson
2025-07-12 05:04:31	46 [REDACTED]	Ashu Tayui	46726076449	Anton Josefsson
2025-07-12 05:09:06	46 [REDACTED]	Ashu Tayui	46726076449	Anton Josefsson
2025-07-12 05:51:56	46 [REDACTED]	Ashu Tayui	46726076449	Anton Josefsson
2025-07-12 09:04:31	46 [REDACTED]	Ashu Tayui	46726076449	Anton Josefsson
2025-07-12 09:09:06	46 [REDACTED]	Ashu Tayui	46726076449	Anton Josefsson
2025-07-12 13:04:31	46 [REDACTED]	Ashu Tayui	46726076449	Anton Josefsson
2025-07-12 13:09:06	46 [REDACTED]	Ashu Tayui	46726076449	Anton Josefsson
2025-07-12 16:20:00	46 [REDACTED]	Ashu Tayui	46726076449	Anton Josefsson
2025-07-12 16:21:00	46 [REDACTED]	Ashu Tayui	46726076449	Anton Josefsson
2025-07-12 17:04:31	46 [REDACTED]	Ashu Tayui	46726076449	Anton Josefsson
2025-07-12 17:09:06	46 [REDACTED]	Ashu Tayui	46726076449	Anton Josefsson
2025-07-12 18:55:37	46 [REDACTED]	Ashu Tayui	46726076449	Anton Josefsson
2025-07-12 18:55:37	46 [REDACTED]	Ashu Tayui	46726076449	Anton Josefsson
2025-07-12 18:55:45	46 [REDACTED]	Ashu Tayui	46726076449	Anton Josefsson

Urklipp från samtalslista.



# Polisen

Diariernr (åberopas)

Infoklass Ej klassad

Datum 2025-07-17

Polismyndigheten  
Region Bergslagen  
Po Värmland  
Carolina Guttman

## Elsparkcyklar – Ryde – område Herrhagen

Vilka elsparkcyklar från Ryde som rört sig i området Herrhagen natten 12 - 13 juli har begärts in från Ryde. Utifrån det inkomna materialet har ett urval genomförts baserat på Ryde-resor av intresse utifrån vilket område på Herrhagen (Långgatan 58 och Maxim) som resan gått samt vid vilken tidpunkt efter brottet och strax innan brottet (elsparkcyklar som lämnat Herrhagen innan brottet har inte tagits med). Därefter har numret som bokats Ryde – resan använts för att ta reda på vilken person som hyrt aktuell elsparkcykel.

## Elsparkcyklar som setts på övervakningsfilm

### Ryde övervakningsfilm Långgatan 56

Klockan 03:59:45, 13 juli 2025 syns en person på elsparkcykel åka förbi en övervakningskamera på Långgatan 56 på Herrhagen i Karlstad<sup>1</sup>. Personen som hyrt aktuell Ryde med sitt telefonnummer är Jesper Olofsson<sup>2</sup>. Se aktuell Ryde – resa på kartbilden nedan.

---

<sup>1</sup> Övervakningsfilm Långgatan 56 Claes Malmberg

<sup>2</sup> 980522-██████

## Ryde – resa som går förbi övervakningskameran Långgatan 56

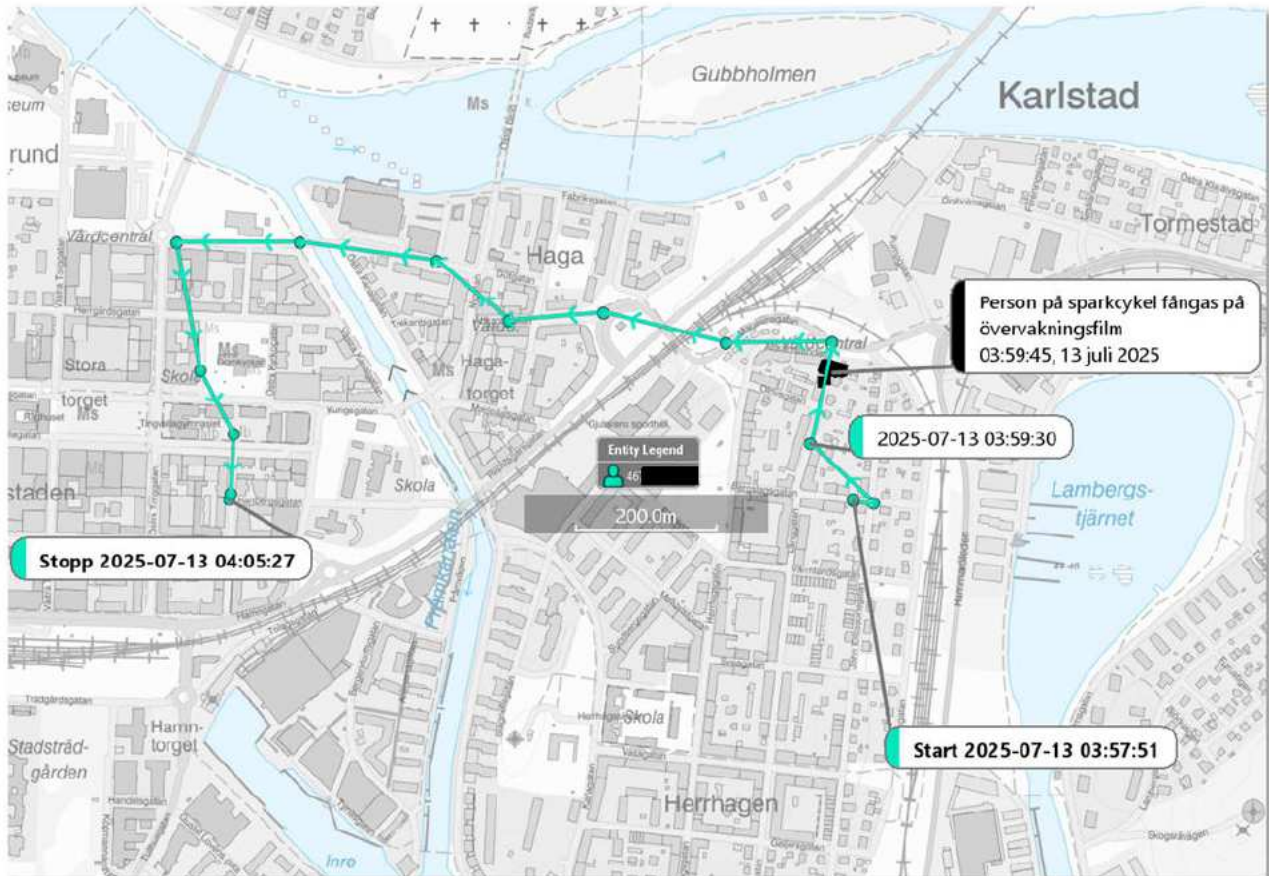

Kartbild som illustrerar sparkcykelns färd med start – och stopptid.

Jesper Olofssons telefonnummer har hyrt aktuell Ryde<sup>3</sup>.

### Ryde övervakningsfilm Preem Pumpgatan

Klockan 04:24:00, 13 juli 2025 syns två personer som åker sparkcykel på Preems övervakningsfilm. En av de personerna som hyrt en av elsparkcyklarna från Ryde med sitt telefonnummer är Gabriel Nyflött<sup>4</sup>. Den andra har inte

<sup>3</sup> 46 [REDACTED]

<sup>4</sup> 19990510- [REDACTED]

identifierats än, eftersom det inte var ett vanligt nummer kopplat till den hyrningen<sup>5</sup>.

Se aktuell Ryde – resa på kartbilderna nedan. De två personerna ser ut att åka tillsammans och stanna på samma ställe.

### Ryde – resa som går förbi övervakningskamera vid Preem Pumpgatan

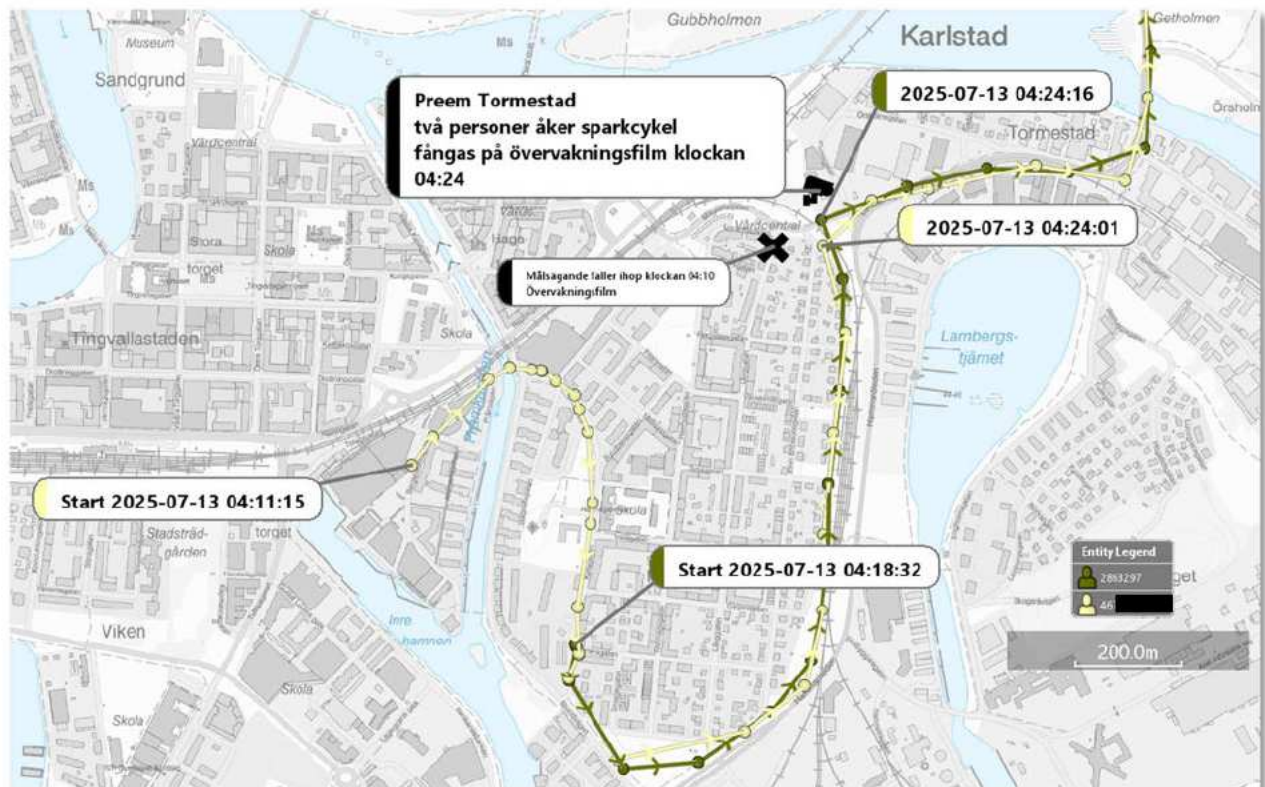

*Kartbild som illustrerar starttider för respektive Ryde och hur resorna går förbi Preem på Pumpgatan. Elsparkcyklarna ser ut att följas åt.*

<sup>5</sup> Förfrågan om fler uppgifter och varför ett riktigt telefonnummer saknas har skickats till Ryde.

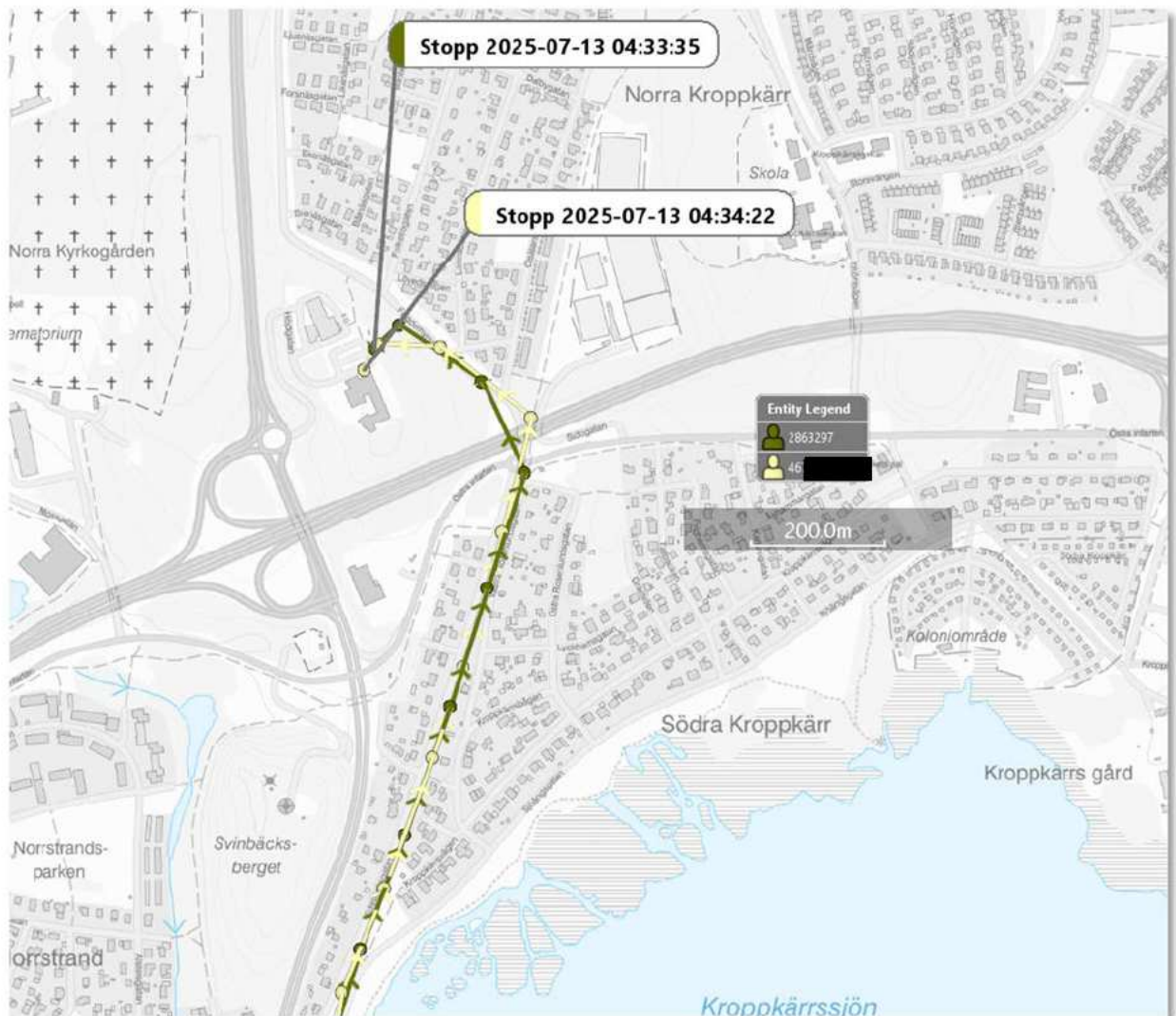
**Slutet av Ryde – resa förbi Preem Pumpgatan**

*Kartbild som illustrerar stopptider för respektive Ryde och hur resorna går slutar vid samma ställe. Elsparkcyklarna ser ut att följas åt.*

Gabriel Nyflötts telefonnummer<sup>6</sup> har hyrt en Ryde – den illustreras med gula prickar i kartbilden. Det är inte känt i dagsläget vem som hyrt den andra elsparkcykeln från Ryde som illustreras med gröna prickar i kartbilden.

<sup>6</sup> 46 [REDACTED]

## Övriga Ryde – resor av intresse

### Ryde – resor som lämnar Herrhagen efter att brottet skett

#### Ryde – resa som lämnar Herrhagen klockan 04:25:15

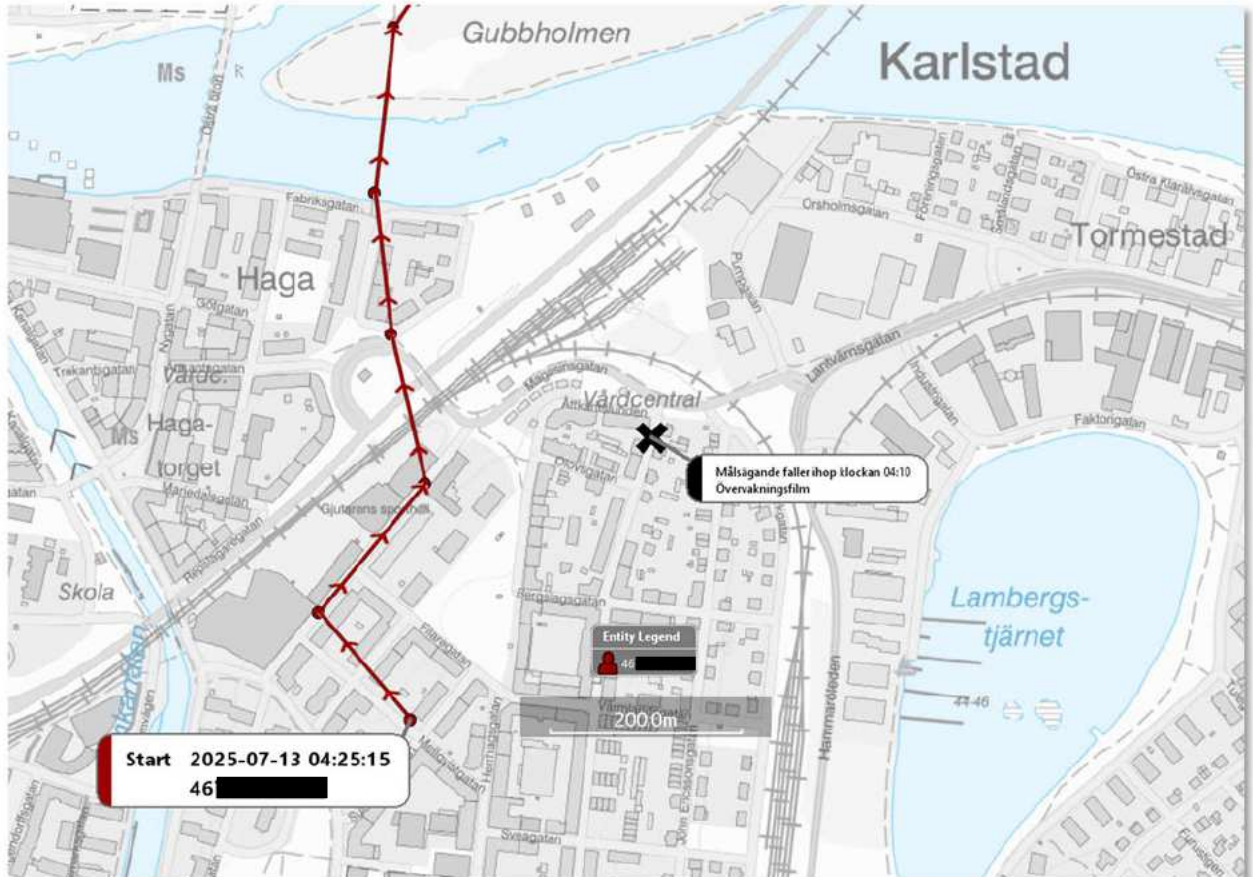

Kartbilden illustrerar när Ryde som hyrts av telefonnummer 46709821312 startas från Herrhagen klockan 04:25:15, 13 juli 2025.

En Ryde – resa som lämnar Herrhagen efter brottet skett är ovan Ryde som hyrts av telefonnummer 46 [redacted]. Aktuellt telefonnummer kan knytas till Marcus Melin<sup>7</sup>

<sup>7</sup> 19960528 [redacted]

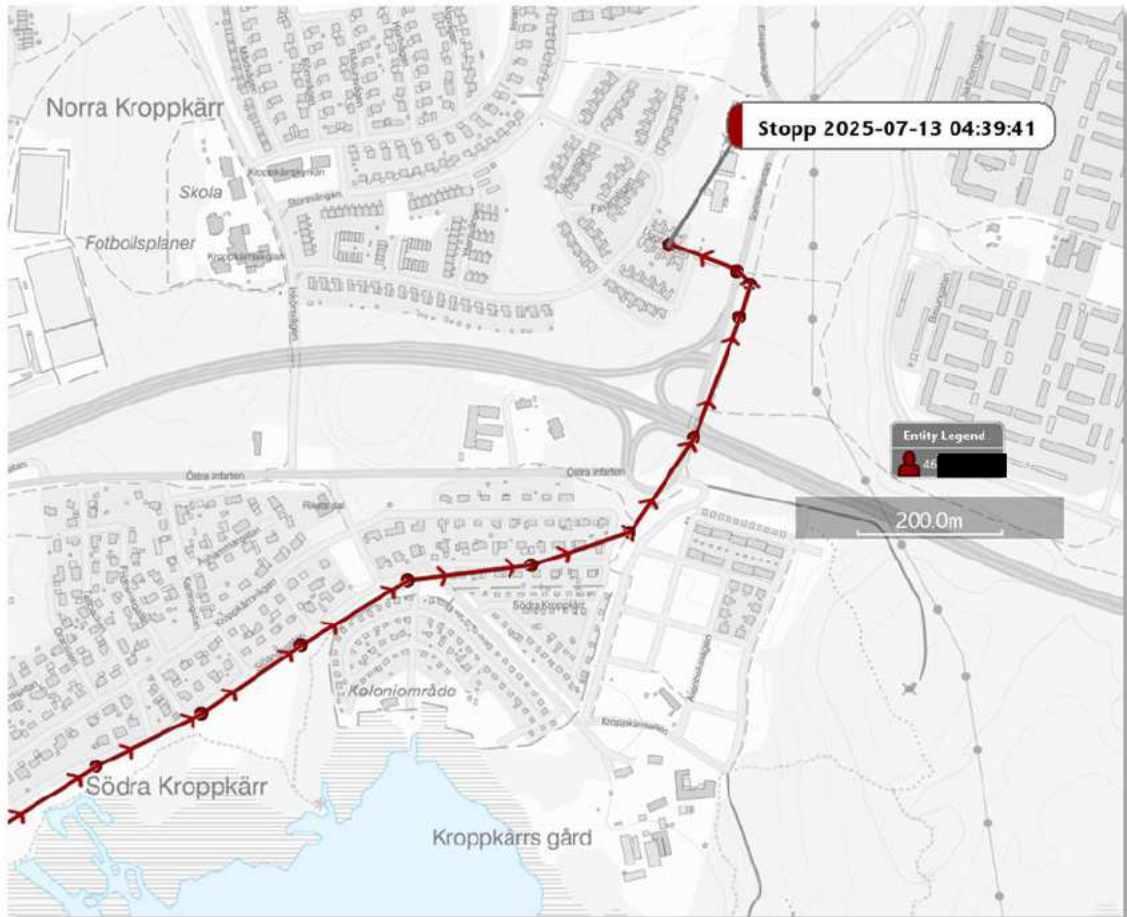

Kartbilden illustrerar när Ryde som hyrts av telefonnummer 467 [redacted] stoppar klockan 04:39:41, 13 juli 2025.

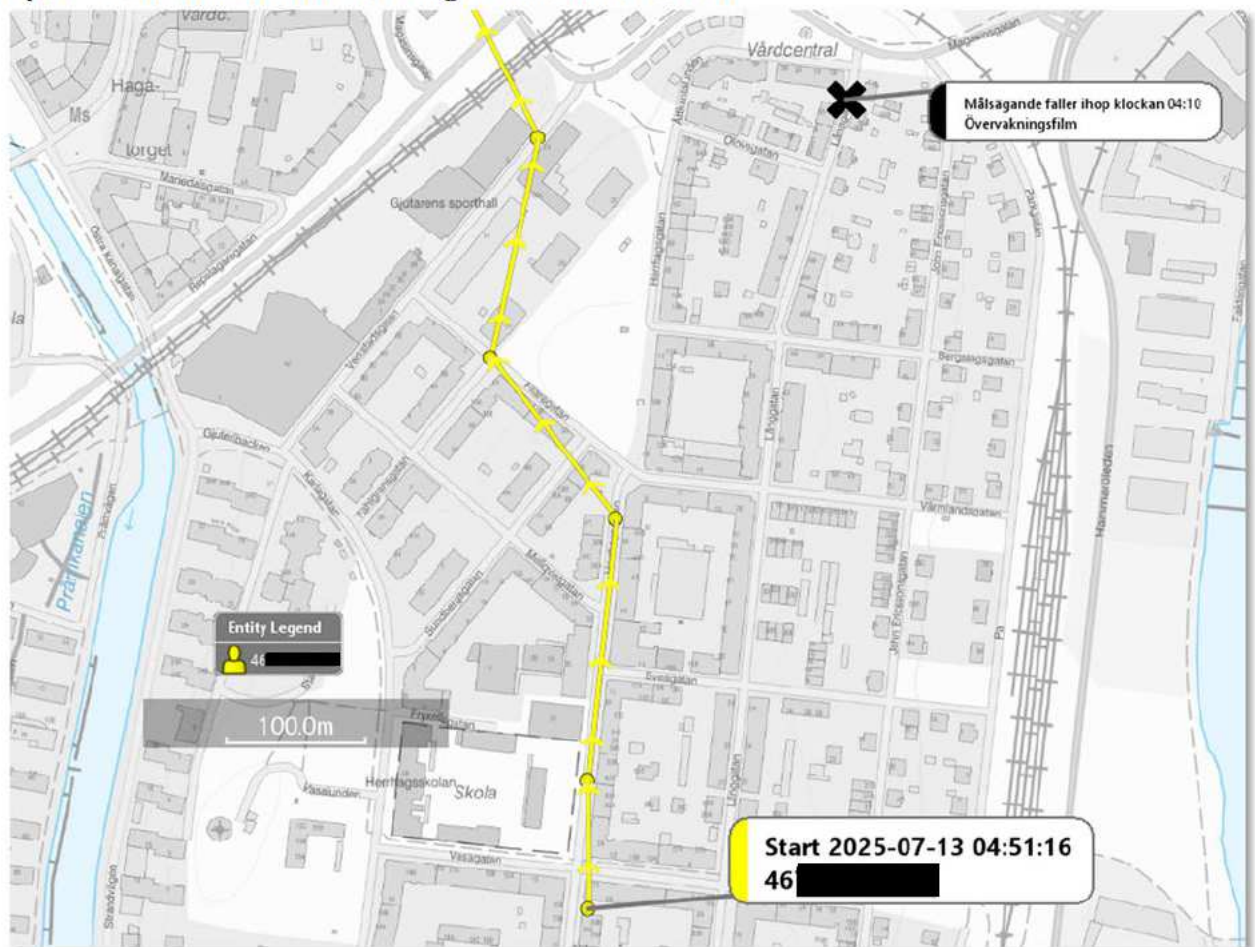
**Ryde – resa som lämnar Herrhagen klockan 04:51:16**

Kartbilden illustrerar när Ryde som hyrts av telefonnummer 46 [REDACTED] startas från Herrhagen klockan 04:51:16, 13 juli 2025.

En Ryde – resa som lämnar Herrhagen efter brottet skett är nedan Ryde som hyrts av telefonnummer 46 [REDACTED]. Aktuellt telefonnummer kan knytas till Viktor Oskarsson<sup>8</sup>

<sup>8</sup> 19990616 [REDACTED]

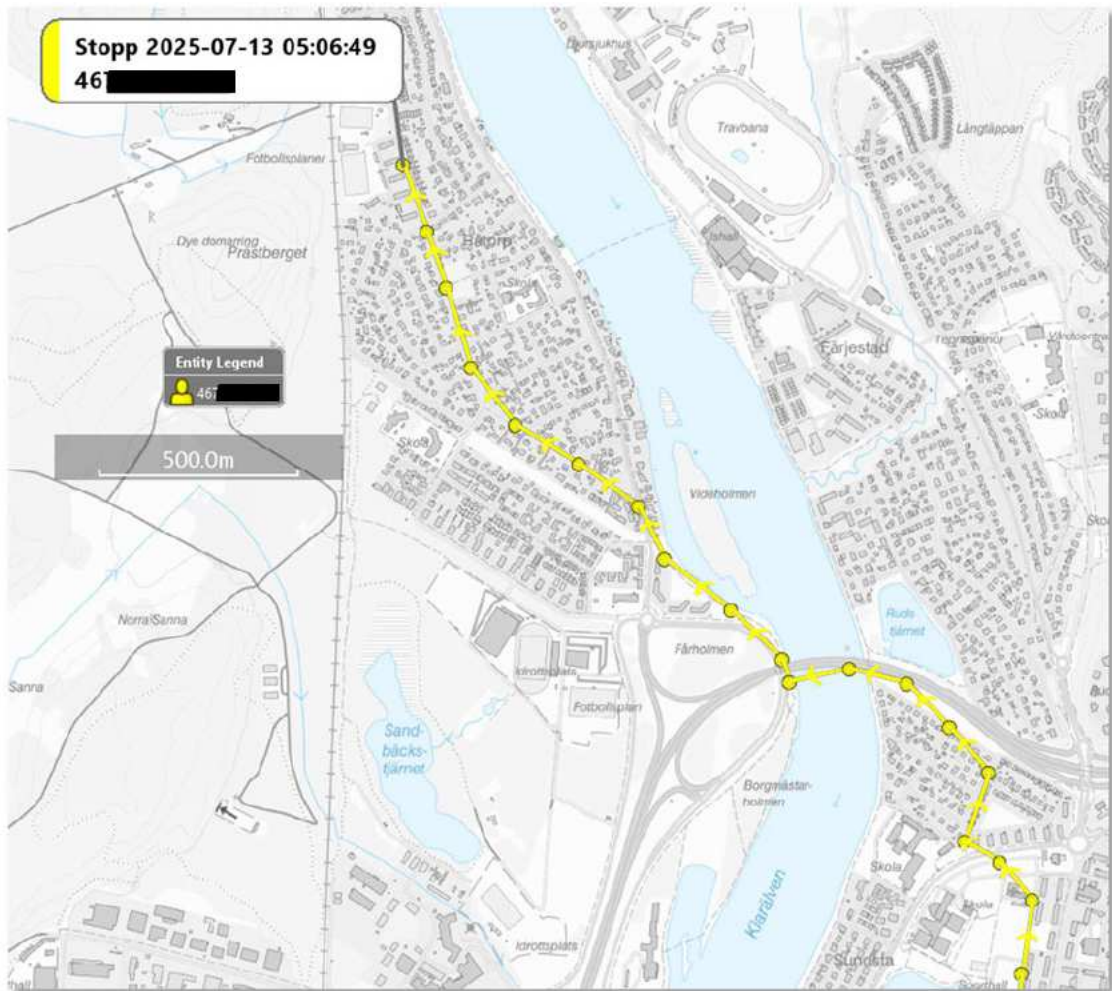

Kartbilden illustrerar när Ryde som hyrts av telefonnummer 46 [redacted] stoppar klockan 05:06:49, 13 juli 2025.

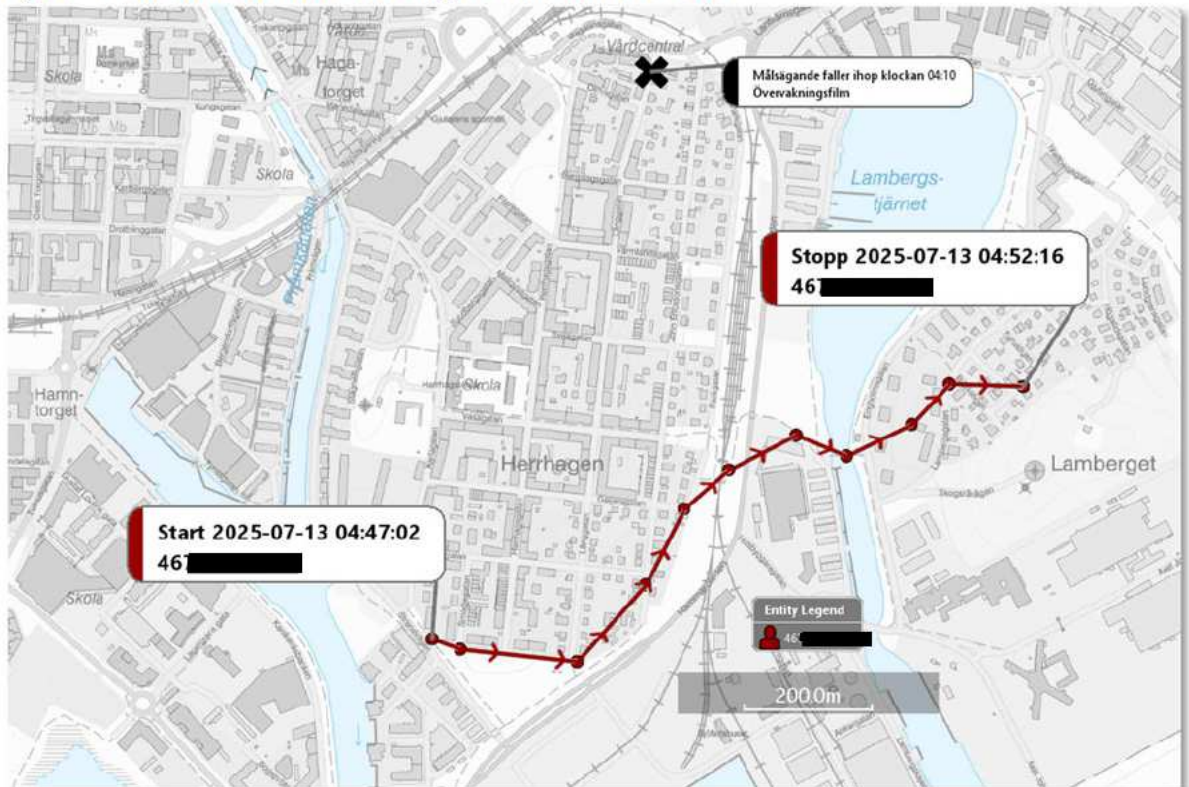
**Ryde – resa som lämnar Herrhagen klockan 04:47:02**

Kartbilden illustrerar när Ryde som hyrts av telefonnummer 46 [redacted] startas från Herrhagen klockan 04:47:02, 13 juli 2025 samt när resan stoppar klockan 04:52:16, 13 juli 2025.

En Ryde – resa som lämnar Herrhagen efter brottet skett är nedan Ryde som hyrts av telefonnummer 46 [redacted]. Aktuellt telefonnummer kan knytas till Noel Ward<sup>9</sup>

<sup>9</sup> 20060324 [redacted]

## Övriga Ryde – resor av intresse

### Norskt telefonnummer som hyrt en elsparkcykel från Ryde

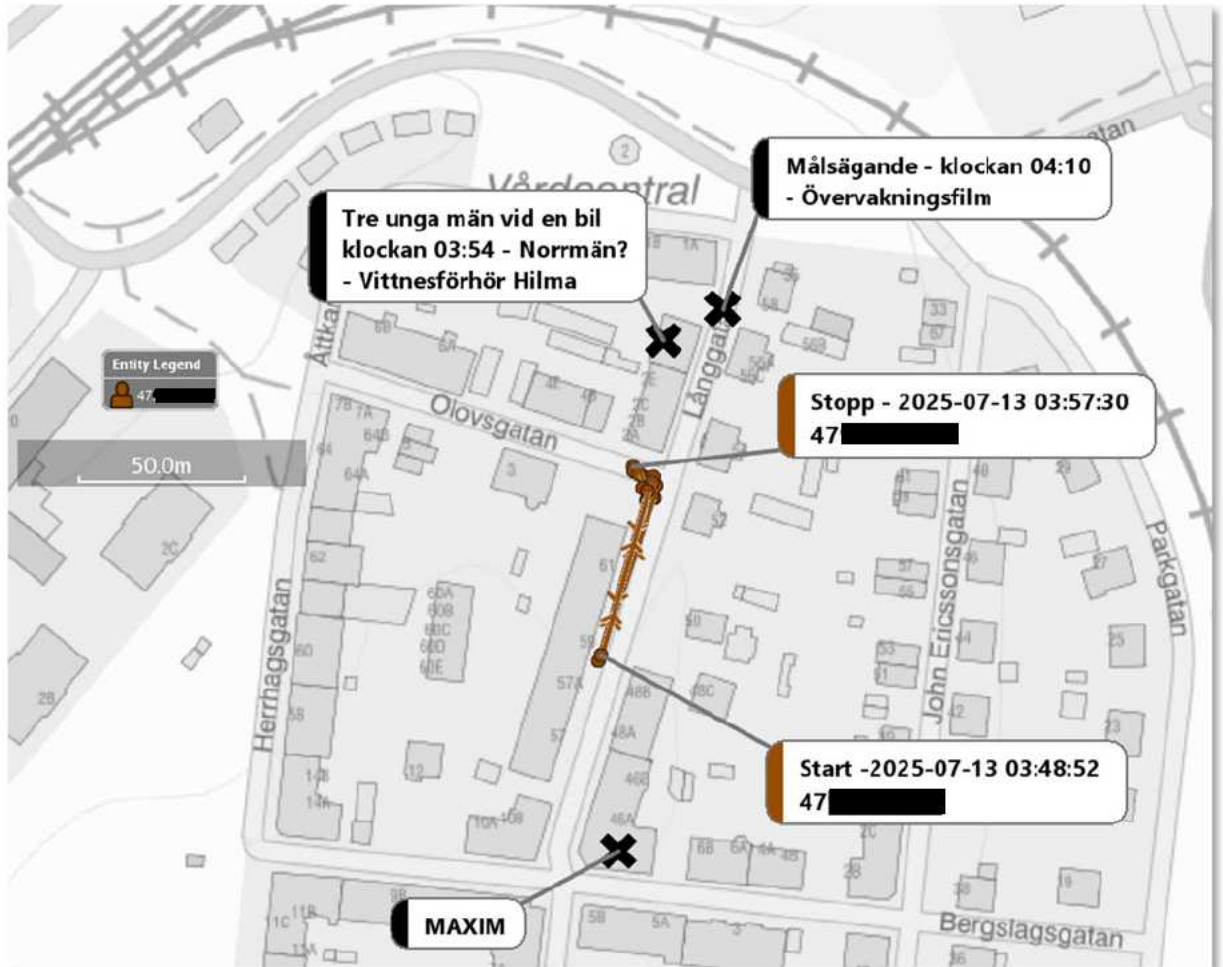

Kartbilden illustrerar när Ryde som hyrts av telefonnummer 47 [redacted] startas på Herrhagen klockan 03:48:52, 13 juli 2025 samt när resan stoppar på Herrhagen klockan 03:57:30, 13 juli 2025. Utifrån uppgifter av intresse i utredningen har nattklubben Maxim, uppgifter om iakttagelser av tre unga män vid Långgatan 65 samt var målsägande syntes till – också markerats i kartbilden.

Det norska telefonnumret är knutet till abonnent Rønning BILLINGSØ, SIMEN<sup>10</sup> - [redacted].

<sup>10</sup> 2006-04-16

### Ryde som stannar till utanför Maxim

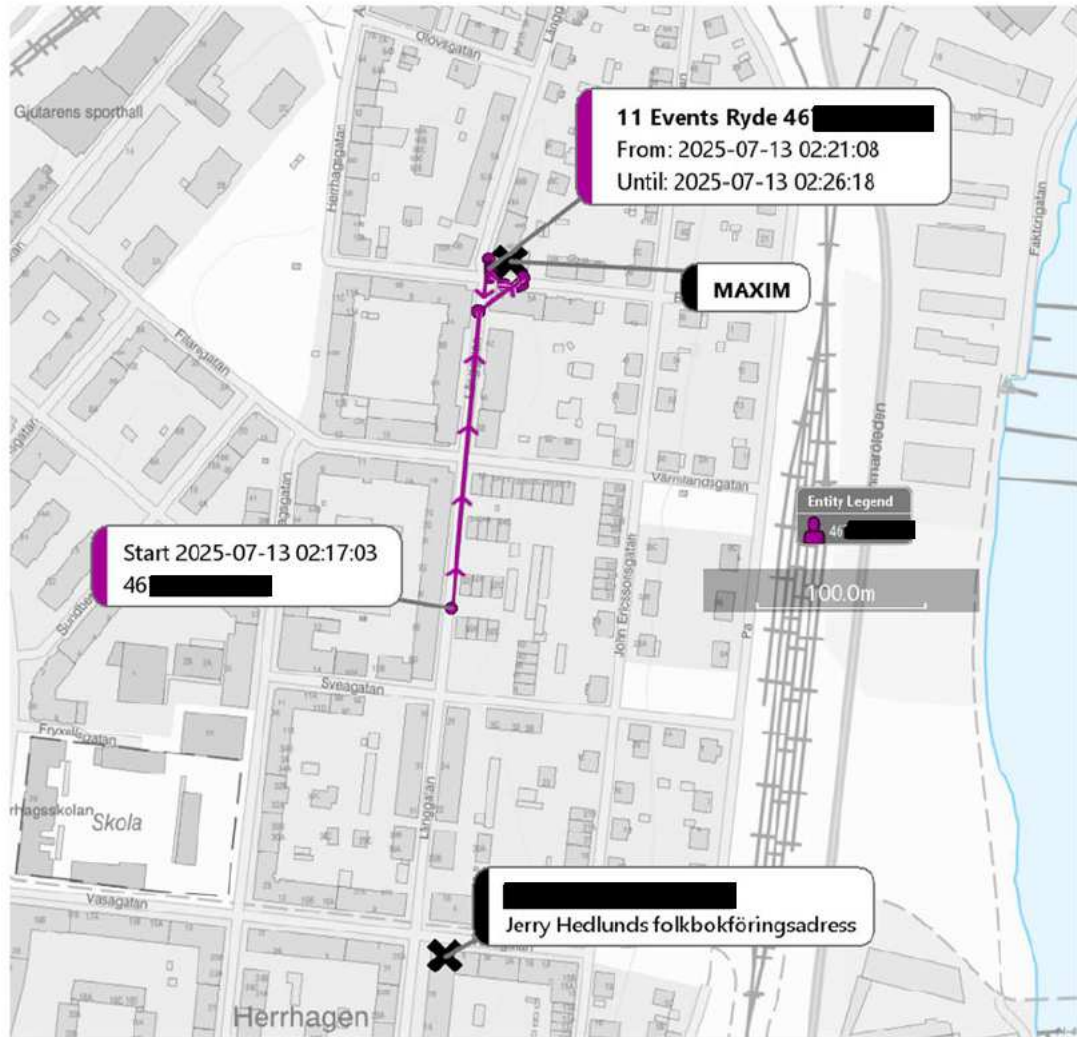

Kartbilden illustrerar när Ryde som hyrts av telefonnummer 46 [redacted] startas klockan 02:17:03, 13 juli 2025 samt när resan stannar till utanför klubben Maxim mellan klockan 02:21:08 och 02:26:18, 13 juli 2025.

En Ryde – resa startade klockan 02:17:03 i hörnet på Långgatan 5 B och stannade mellan klockan 02:21:08 och 02:26.18 utanför klubben Maxim på Långgatan 46 för att därefter köras vidare och avslutas 02:54:42 vid Vasagatan 5 A på Herrhagen.

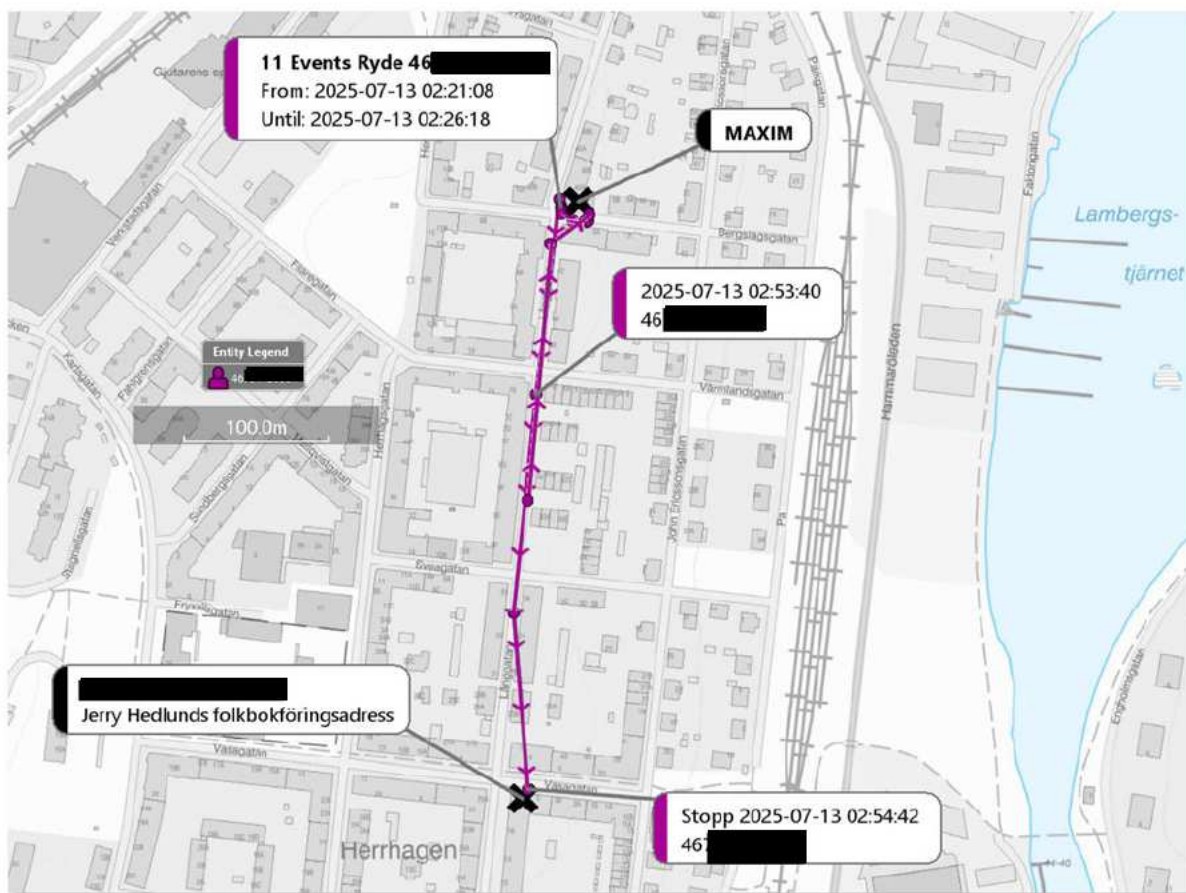

Kartbilden illustrerar när Ryde – resan vänder tillbaka och åker mot Vasagatan 5A, för att avlutas klockan 02:54:42, 13 juli.

Telefonnumret som hyrt aktuell Ryde – 46 [redacted] – är knutet till Jerry Hedlund<sup>11</sup> som är folkbokförd på [redacted]

<sup>11</sup> 19720523-[redacted]



# Polisen

Diariernr (åberopas)

Infoklass Ej klassad

Datum 2025-08-28

Polismyndigheten  
Region Bergslagen  
Po Värmland  
Carolina Guttman

## Alexanders Ryde – resor 13 juli 2025

Utifrån Alexander Anders kontoutdrag från Nordéa uppdagades det att han köpt Ryde – resor 13 juli<sup>1</sup>. Vid förfrågan till Ryde erhöles information om att ett dagspass inhandlats och att köpte är knutet till Alexanders telefonnummer. Vidare gavs information från Ryde om att fem Ryde – resor genomfördes denna dag. Varje resa har ett unikt trip ID och illustreras med en egen färg i kartbilderna. Det gemensamma är att de är knutna till Alexanders telefonnummer vilket också visas i kartbilderna.

### Ryde – resor urklipp från Alexanders kontoutdrag från Nordéa

Tidpunkt	Valutaficka	Transaktionstyp	Kontoutdragstext
2025-07-13-04.27.31.401000	SEK	Kortköp	Kortköp 250713 Ryde Sweden AB

Alexander köper ett dagspass från Ryde 13 juli 2025.

<sup>1</sup> Se inhämtade uppgifter från Alexanders konto hos Nordéa

## Kartbilder på respektive Ryde – resa

### Alexander och Niklas hyr varsin elsparkcykel från Ryde 13 juli 2025

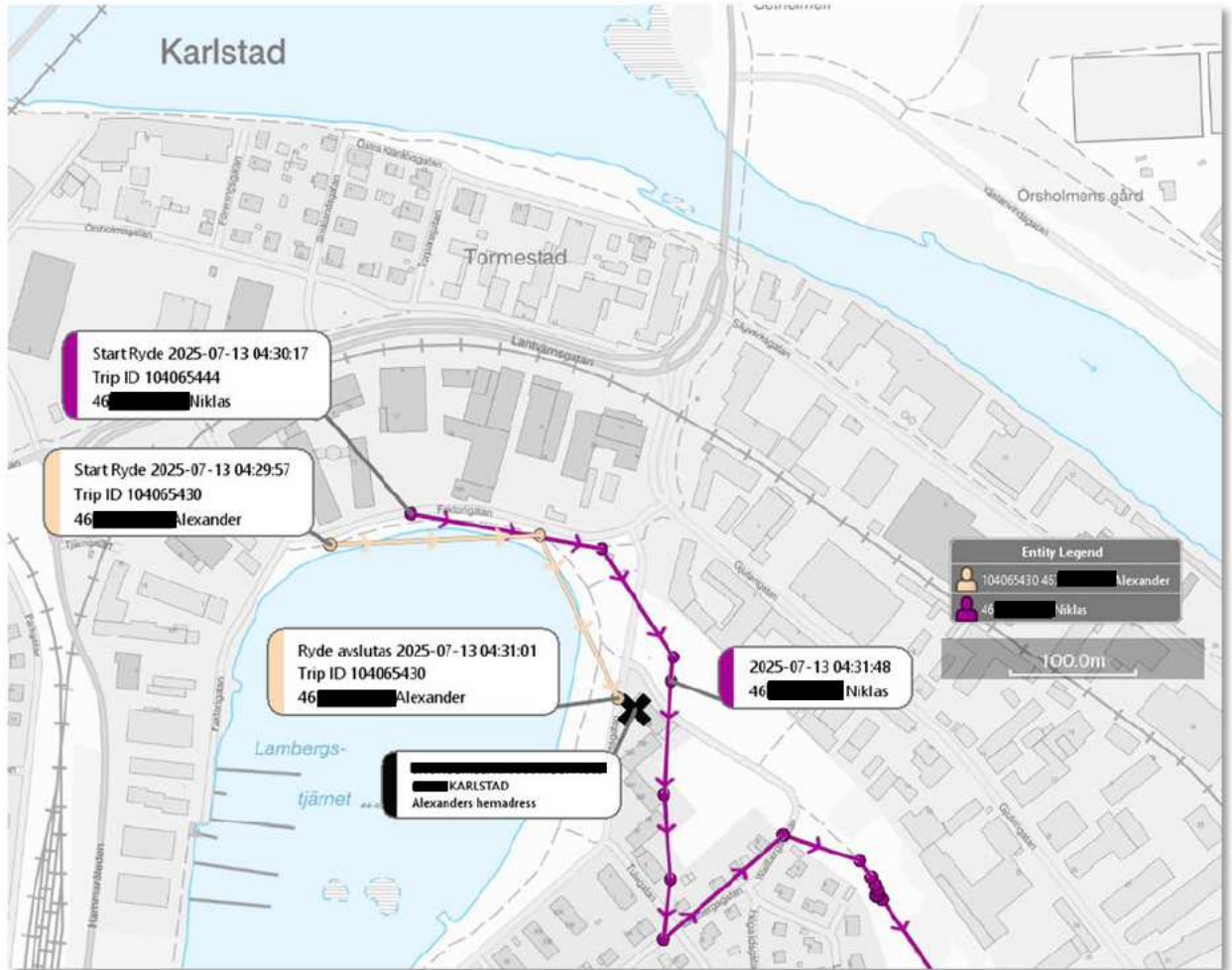

Niklas 8474 och Alexander 0588 hyr varsin elsparkcykel från Ryde. Det ser ut som att de startar nära varandra klockan 04:29:57 respektive klockan 04:30:17.

Alexander startar en elsparkcykel från Ryde klockan 04:29:57 på Faktorigatan i närheten av Industrigatan och resan avslutas klockan 04:31:01 utanför Alexanders hemadress vid [redacted]

Niklas startar en elsparkcykel från Ryde klockan 04:30:17 lite framför där Alexander startade sin elsparkcykel – på Faktorigatan.

## Niklas Ryde – resa fortsätter

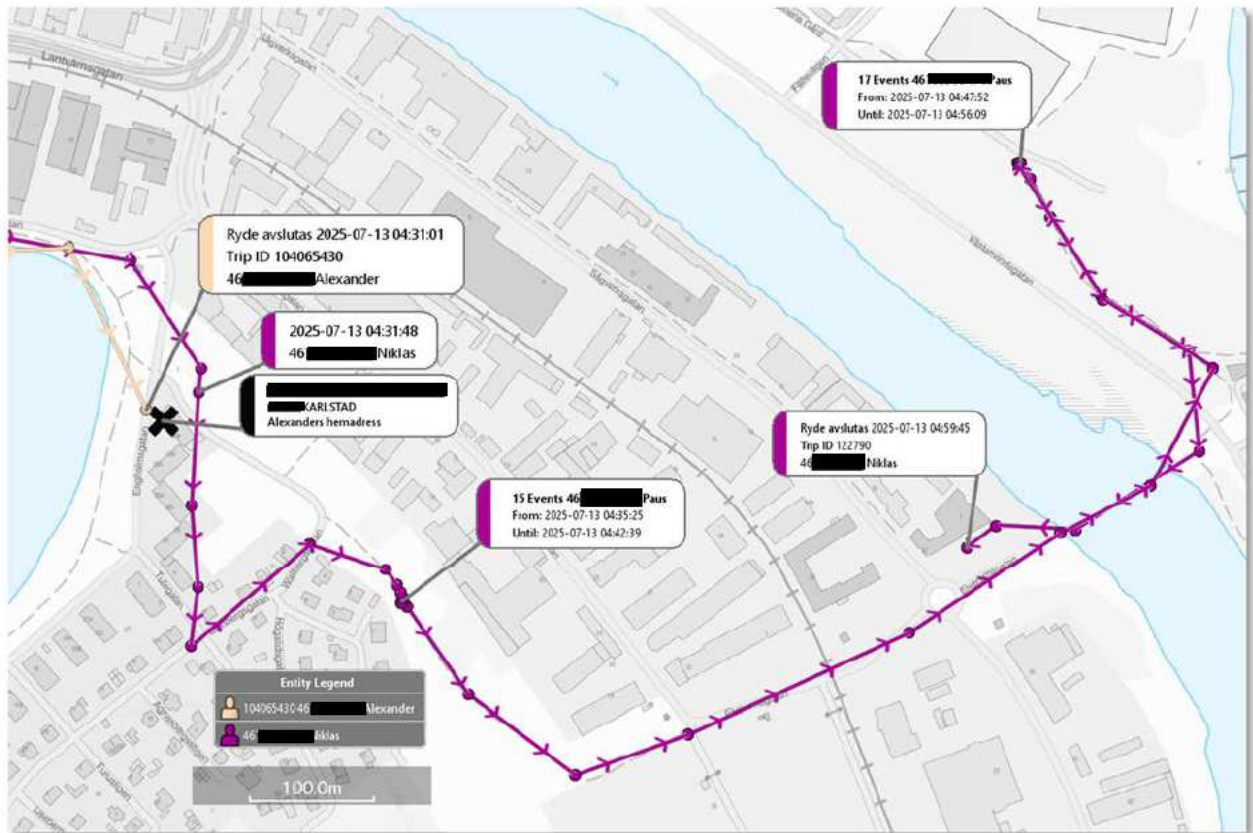

*Niklas Ryde – resa fortsätter efter att Alexander har avslutat sin Ryde – resa vid sin hemadress.*

Niklas Ryde – resa fortsätter med en första paus mellan klockan 04:35 – 04:42, därefter korsas vattnet och resan går över till Västervindsgatan för vad som förefaller vara en till paus mellan klockan 04:47 – 04:56. Till sist går resan tillbaka över vattnet och Ryde – resan avslutas vid NCC på Elverumsgatan klockan 04:59:45.

### Första pausen på Niklas Ryde – resa



*Första pausen/stoppet på Niklas Ryde – resa.*

Första pausen ser ut att vara mellan Gjutergatan och Lundgrensgatan.

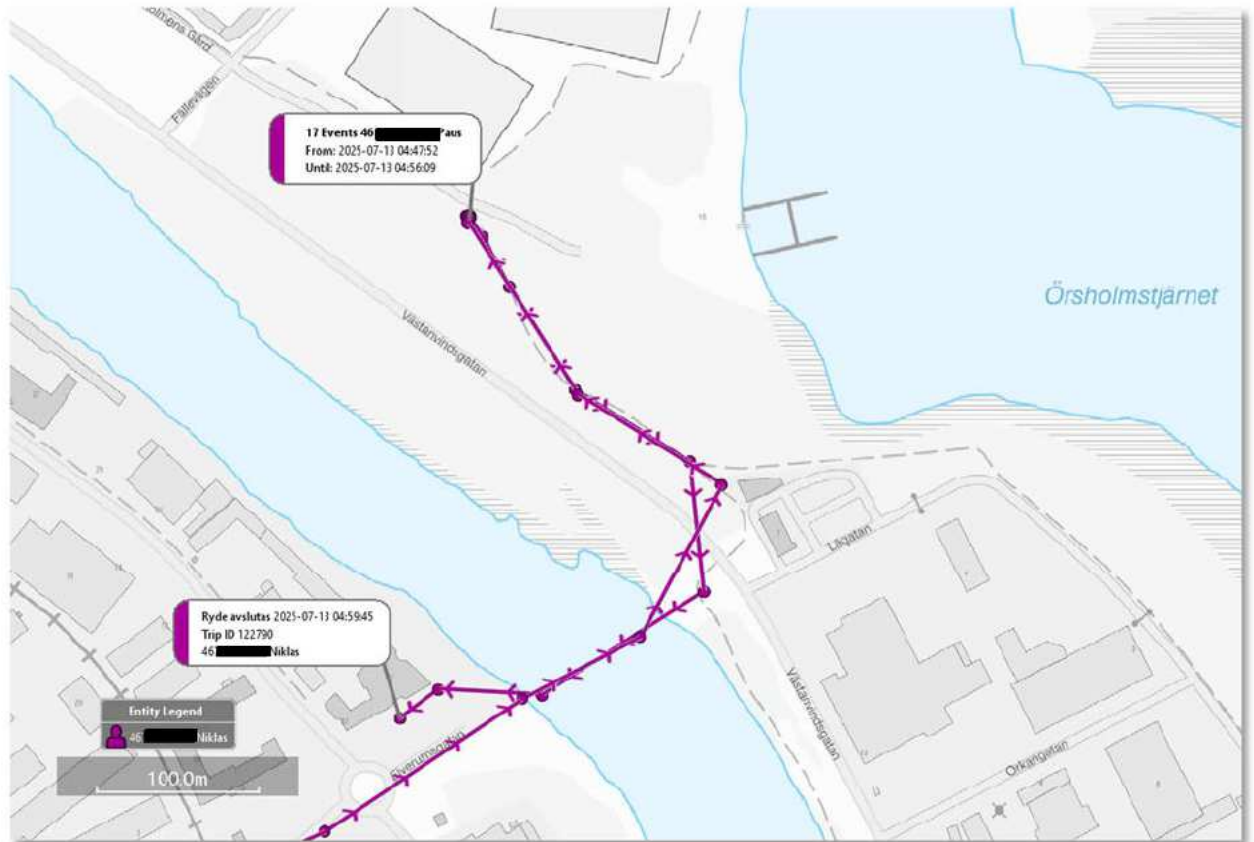
**Andra pausen och avslutet på Niklas Ryde – resa**

*Andra pausen/stoppet på Niklas Ryde – resa och avslutet på resan.*

Andra pausen ser ut att vara utanför Västanvindsgatan vid Örsholmstjärnet.

Ryde – resan avslutas på Elverumsgatan 7 vid NCC.

## Alexanders andra Ryde – resa

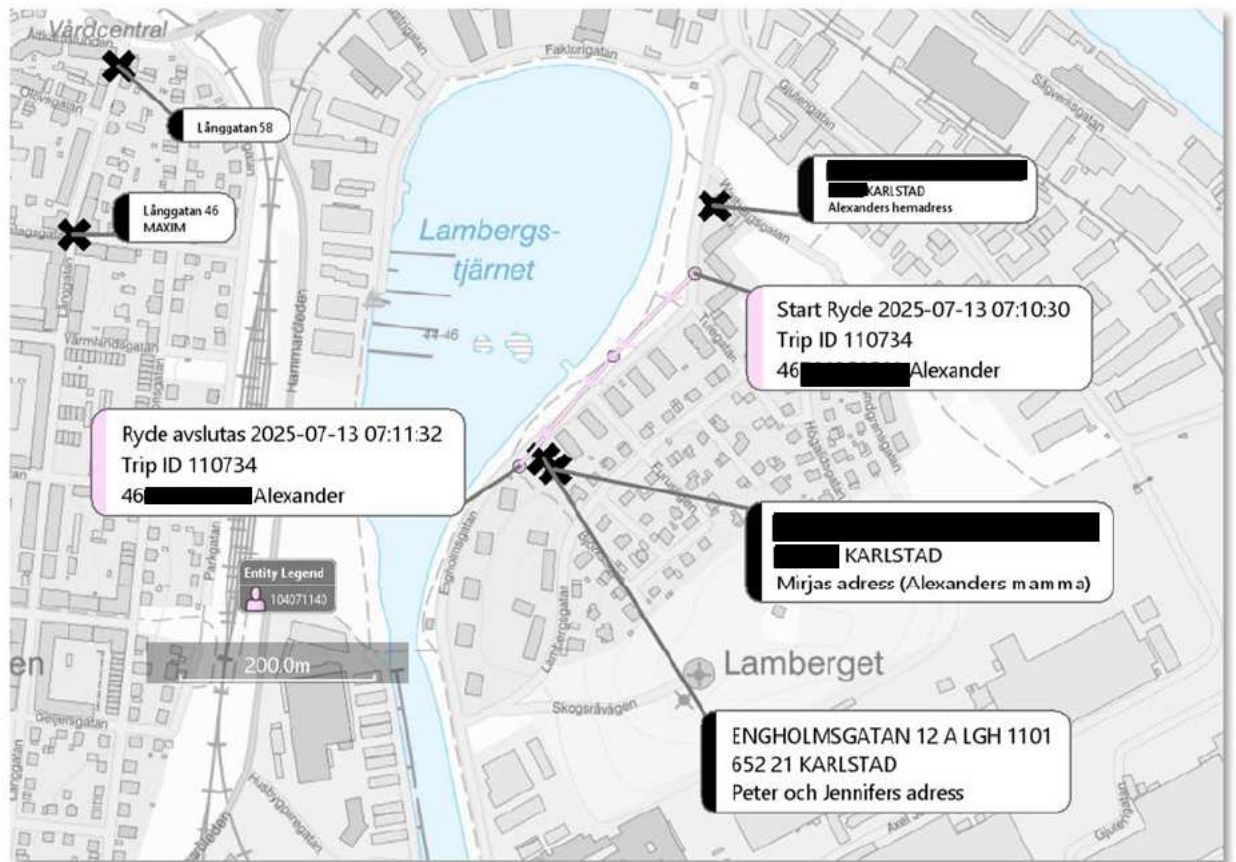

Alexander startar en Ryde klockan 07:10:30 i närheten av sin hemadress och avslutar Ryde – resan klockan 07:11:32 i närheten av Peter Buchts adress och sin mammas adress.

Alexander gör ytterligare en kortare Ryde – resa på morgonen 13 juli 2025. Den verkar gå från hans hemadress till Peter Buchts hemadress och hans mammas hemadress, då hon bor granne med Peter Bucht.

## Alexanders tredje Ryde – resa

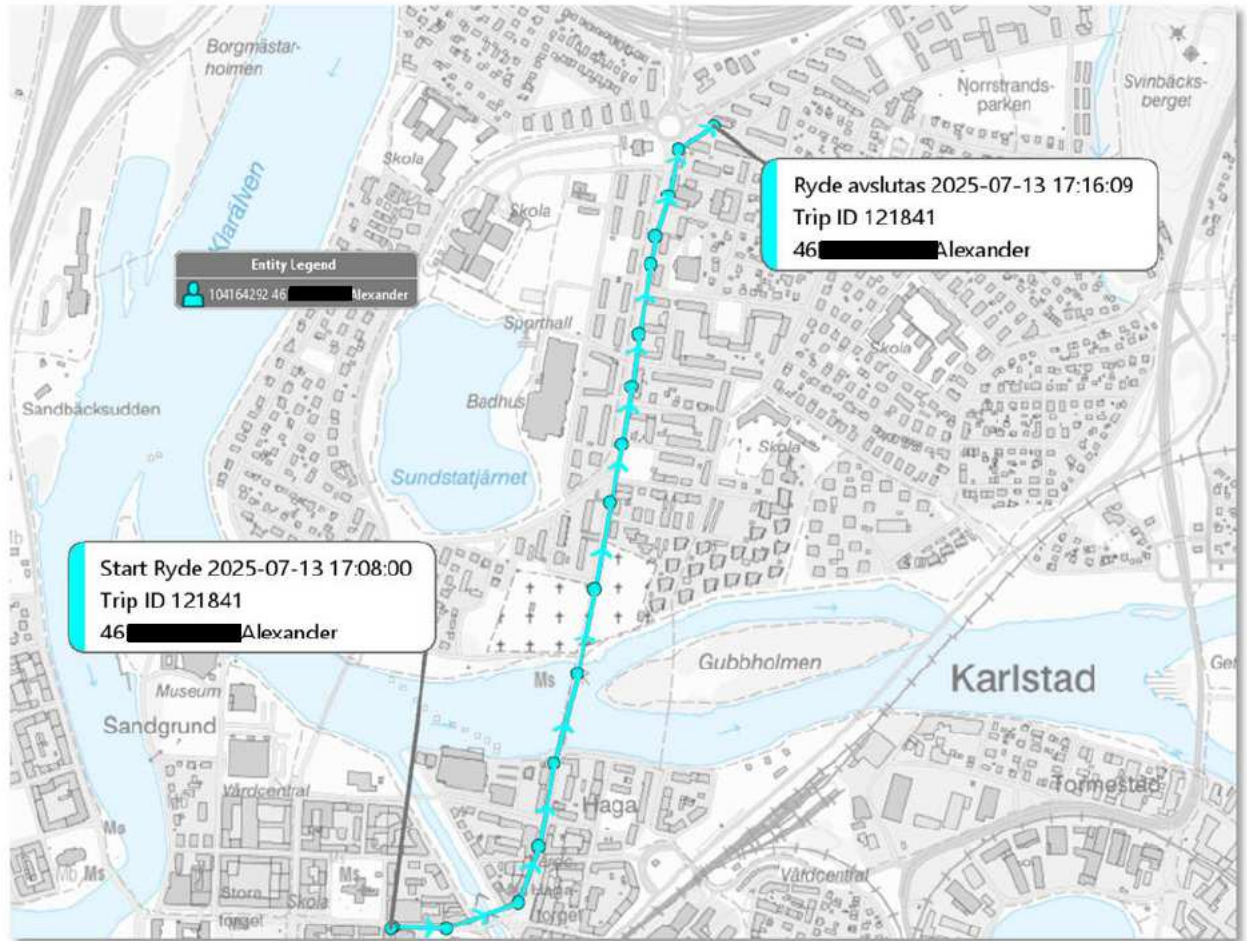

*Alexander startar en Ryde klockan 17:08:00 i närheten av Kungsgatan 6A och avslutar Ryde – resan klockan 17:16:09 i närheten av Ulvsbygatan 2A på Norrstrand i Karlstad.*

Översiktsbild över Alexanders tredje Ryde – resa 13 juli.

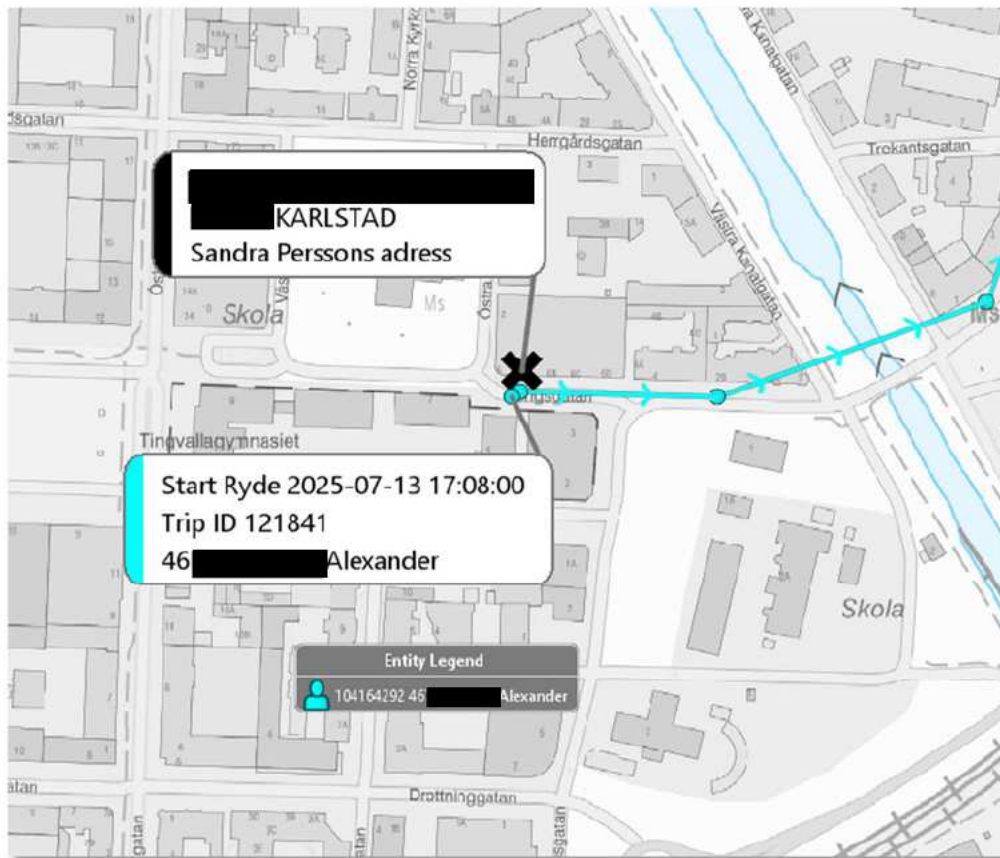
**Start Ryde – resan 17:08 – 13 juli**

*Närbild av när Ryde – resan klockan 17:08 startas i närheten av Sandra Perssons adress.*

Alexander och Sandra verkar känna varandra när man utgår från extraktionen av Alexanders mobiltelefon<sup>2</sup>.

<sup>2</sup> 2025-5000-BG100374-1

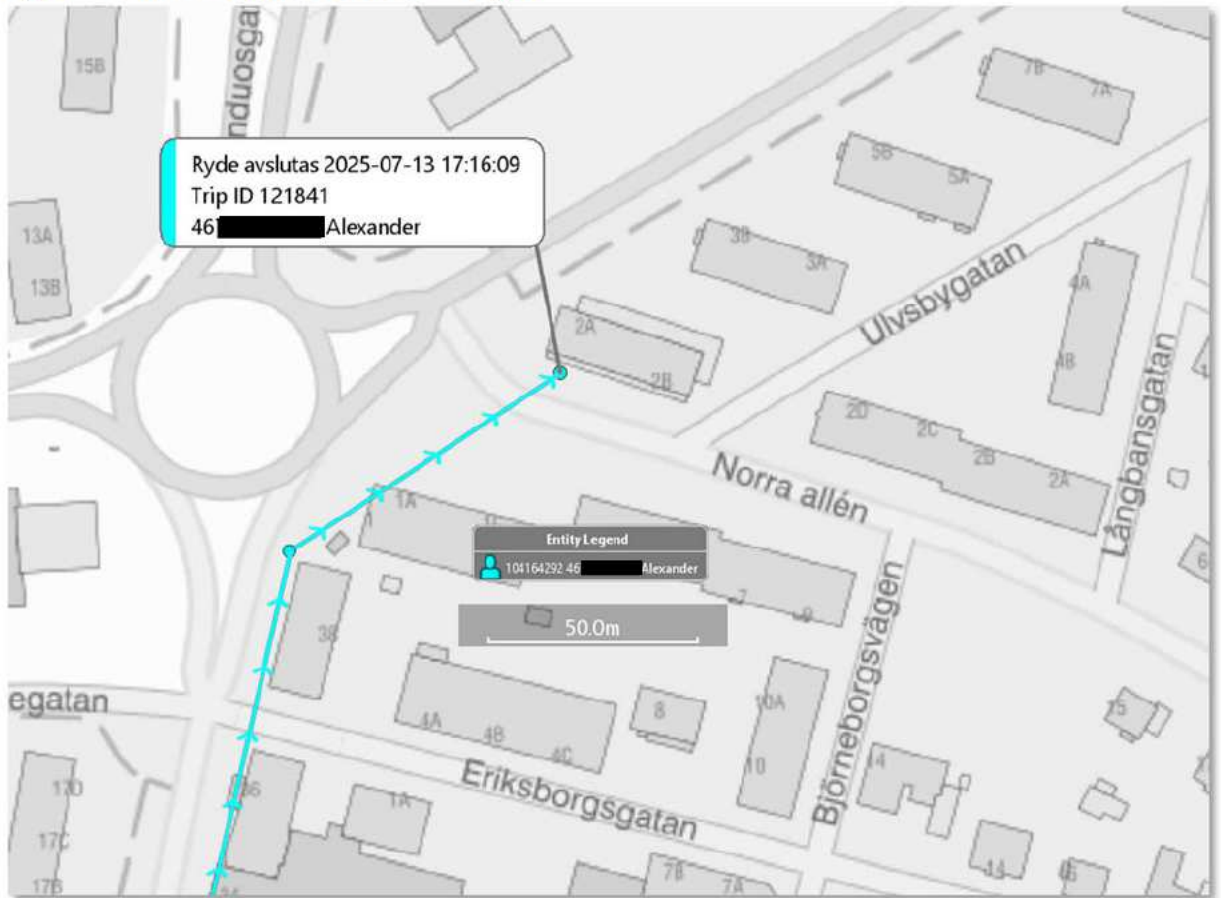
**Ryde – resan avslutas 17:16:09 – 13 juli**

Närbild av när Ryde – resan avslutas klockan 17:16:09 i närheten av Ulsbygatan 2A.

Översiktsbild över avslutet av Alexanders tredje Ryde – resa 13 juli.

## Alexanders fjärde Ryde – resa

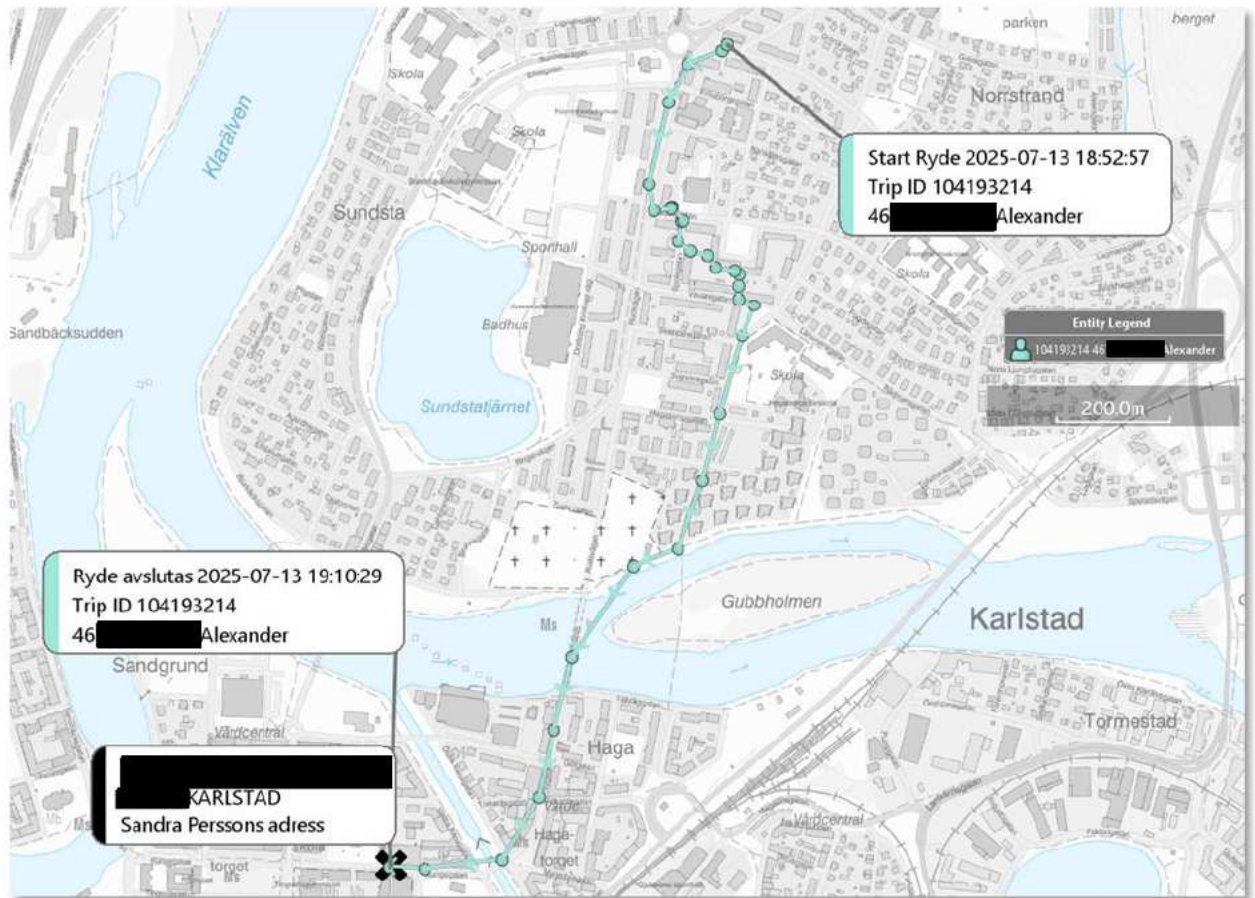

*Alexander startar en Ryde klockan 18:52:57 i närheten av Ulvsbygatan 2A och avslutar Ryde – resan klockan 19:10:29 i närheten av [REDACTED] i Karlstad.*

Det verkar som att Alexander åker tillbaka till [REDACTED] – i närheten av Sandras adress - efter att ha varit iväg i drygt 1,5 timmar.

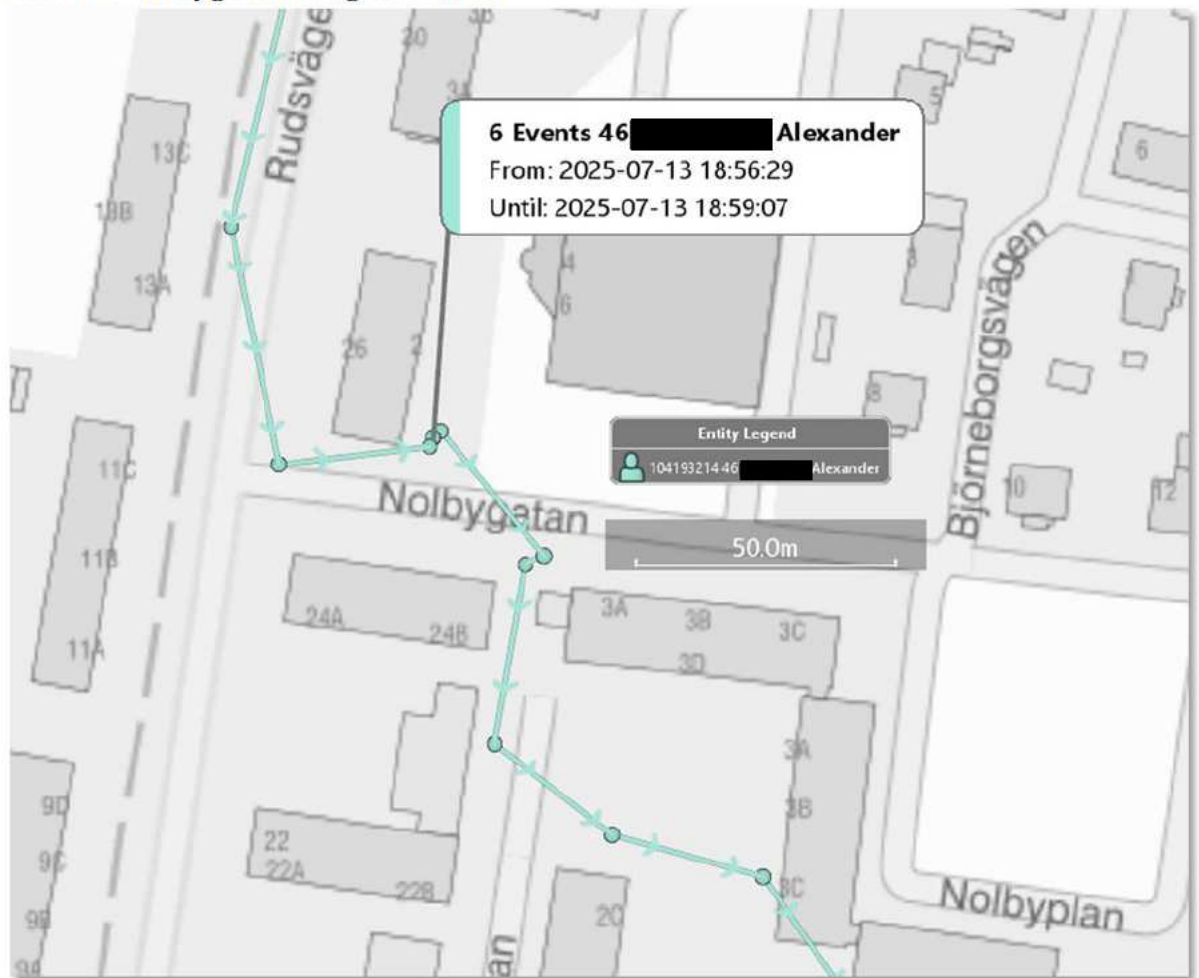
**Paus vid Nolbygatan i några minuter**

*Det förefaller vara en paus på ca 3 minuter vid Nolbygatan.*

Det ser ut som att Ryde – resan pausas/stoppas i några minuter vid Nolbygatan mellan klockan 18:56 – 18:59.

## Alexanders femte Ryde – resa

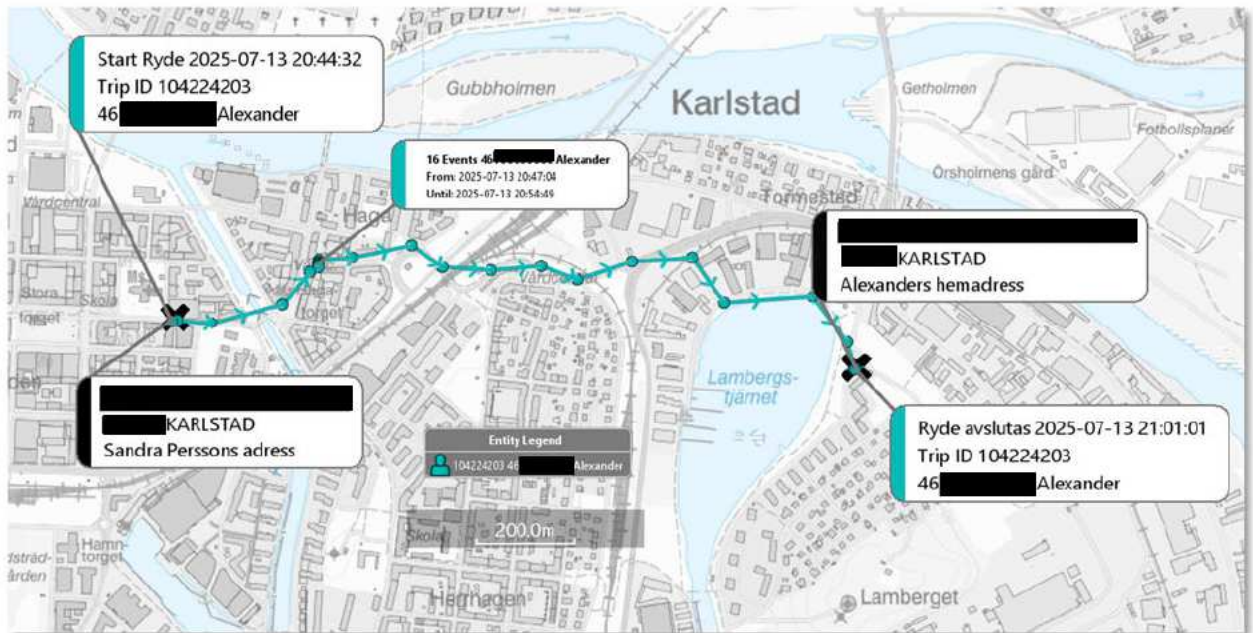

*Den sista Ryde – resan som görs med det dagspass som Alexander köpt, startas från i närheten av Sandra Perssons adress klockan 20:44:32 och avslutas i närheten av Alexanders hemadress klockan 21:01:01 – 13 juli 2025.*

Den femte och sista Ryde – resan som sker 13 juli 2025 utifrån det dagspass som Alexander köpt från Ryde. Resan startar i närheten av Sandras adress och avslutas i närheten av Alexanders hemadress.

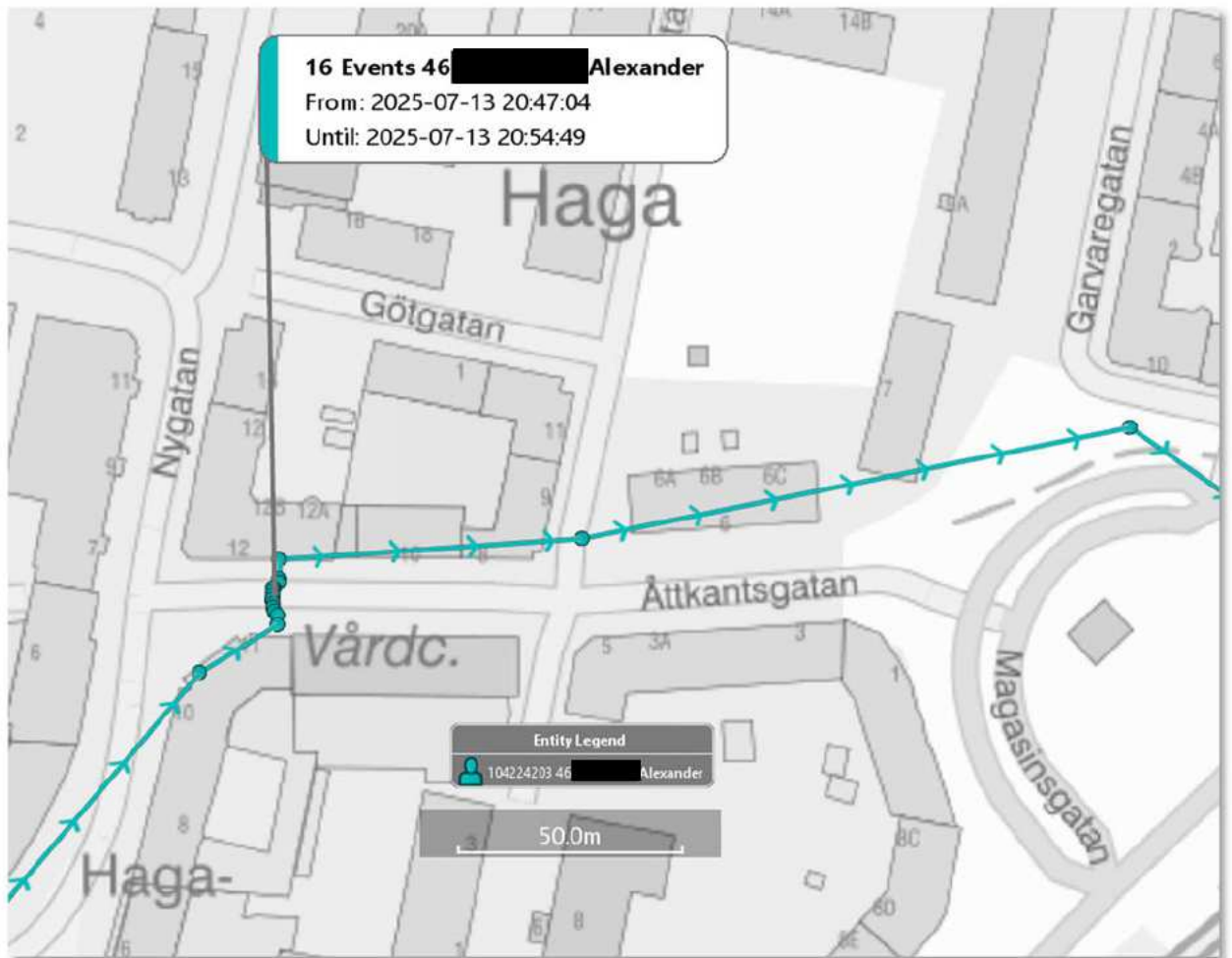
**Paus vid Nygatan/Åttkantsgatan i cirka 7 minuter**

*Det förefaller vara en paus på ca 7 minuter vid Nolbygatan.*

Det ser ut som att Ryde – resan pausas/stoppas i några minuter vid Nygatan/åttkantsgatan mellan klockan 20:47 – 20:54.



Polisen

SEKRETESS

522

PM

Beträffande Snapchat-ID "rs7neww"

Signerad av

Signerad datum

Enhet

Polisregion Bergslagen, Grova brott 1 PO Värmland

Diariernr

5000-K768844-25

Uppgiftslämnare

DWMP-97UJ

Datum

2025-10-23

Tid

10:32

Beslag verkställt

Nej

Material för analys

Nej

Mottaget

Mottaget datum

Tid

Sätt på vilket uppgift lämnats

Upprättad av

DWMP-97UJ

Uppgiften avser

Beträffande Snapchat-ID "rs7neww"

Uppgift

Då utredningen funnit att Alexander Andersson, via Snapchat, yttrat om att berätta om en "sjuk sak" till användaren "rs7neww" 2025-07-13 har arbete lagts på att reda ut tänkbar identitet bakom användarnamnet. Genom kontroll av BG113169-6 (mobiltelefon tillhörande Alexander Andersson) har meddelande från "rs7neww" noterats:

**2025-07-13 13:24:16** *De Remo*

Utefter detta meddelande är kopplingen tänkbar till Reman Sindy som har känt samröre med Alexander Andersson.

# Områdesförfrågan

Långgatan 58

Positionerade telefonnummer och kontakter från  
beslagtagna mobiltelefon



Diariennr 2025-5000-K768844

Saknr

Datum 2025-07-23

Version 01.00

Informationsklass Mycket högt  
skyddsvärde

Polisregion Bergslagen, Po Värmland – Grova brott  
Operativ analytiker  
Carolina Guttman



# Områdesförfrågan

## Innehåll

<b>1</b>	<b>Bakgrund</b> .....	<b>3</b>
1.1	Syfte.....	3
1.1.1	Tillägg .....	3
<b>2</b>	<b>Terminologi – Områdesförfrågan</b> .....	<b>4</b>
<b>3</b>	<b>Telefonnummer i områdesförfrågan - kontakter i beslagtagna mobiltelefon</b> .....	<b>4</b>
3.1	Kartbilder över positionerade telefonnummer som också förekommer i Olivers mobiltelefon .....	6
3.1.1	Uppkopplingar för Patrik Karlssons telefonnummer.....	6
3.1.2	Uppkopplingar för Stephanie Zähle Nilsens telefonnummer .....	8
3.1.3	Uppkopplingar för Torbjörn Toléns telefonnummer .....	9
3.1.4	Uppkopplingar för Morgan Johanssons telefonnummer .....	10
3.1.5	Uppkopplingar för Henrik Perssons telefonnummer .....	10
3.1.6	Uppkopplingar för Ulf Hanssons telefonnummer .....	12
3.1.7	Uppkopplingar för Elvis Elevens telefonnummer .....	13
3.1.8	Uppkopplingar för Pelle Mobergs telefonnummer.....	14
3.1.9	Uppkopplingar för Jerry Hedlunds telefonnummer.....	15
3.1.10	Jerry Hedlund hyrde Ryde.....	16
3.1.11	Uppkopplingar för Tobias Johanssons telefonnummer .....	18
3.1.12	Uppkopplingar för Ida Svenssons telefonnummer .....	19
3.1.13	Uppkopplingar för Michelle Blomqvists telefonnummer.....	20
<b>4</b>	<b>Telefonnummer som kopplar upp mot basstationer i områdesförfrågan</b> .....	<b>22</b>
4.1	Dennis Bergqvist – Vesterlunds telefonnummer .....	22
4.1.1	Uppkopplingar för Dennis Bergqvist – Vesterlunds telefonnummer ....	22
4.2	Peter Buchts telefonnummer.....	24
4.2.1	Uppkopplingar för Peter Buchts telefonnummer.....	24
4.3	Kontakter av intresse .....	26
4.3.1	Uppkopplingar för Alexander Anderssons telefonnummer.....	26
4.3.2	Uppkopplingar för Niklas Mård Rings telefonnummer.....	29

Dokument  
RAPPORTSida  
3 (31)Upprättad av  
Carolina GuttmanInfoklass  
MHSDatum  
2025-07-23Diariennr  
2025-5000-K768844Saknr  
Version  
01.00

## 1 Bakgrund

En person anträffades avliden runt 04:30-tiden på Långgatan 58 – Herrhagen Karlstad - tidig morgon 13 juli 2025. En områdesförfrågan har inhämtats från aktuellt område 13 juli klockan 02:00 – 05:00. För mer information om vad en områdesförfrågan innebär se avsnitt 2 *Terminologi – Områdesförfrågan*.

En mobiltelefon<sup>1</sup> har beslagtogs från en person<sup>2</sup> som sannolikt körde förbi den plats där den avlidne låg på gatan<sup>3</sup>. Aktuell person heter Oliver Frisk och han var bland annat chaufför under natten 12 – 13 juli, då han skjutsade personer mellan klubben Maxim<sup>4</sup> och den fastighet på Hedvägen 5 i Karlstad som inhyses av Hells Angels<sup>5</sup>. Det finns även uppgifter i utredningen som gör gällande att Oliver Frisk tar emot pengar via swish för inträde till nattklubben Maxim<sup>6</sup>.

### 1.1 Syfte

Syftet med aktuell rapport är att tydliggöra vilka kontakter från Olivers mobiltelefon som kopplar upp mot någon av de basstationer som förekommer i områdesförfrågan. Det vill säga vilka telefonnummer tillhörande kontakter från Olivers mobiltelefon, har kopplat upp mot basstationer som av teleoperatörer bedömts täcka in området för fyndplatsen - Långgatan 58 - mellan klockan 03:00 – 05:00, 13 juli 2025<sup>7</sup>.

#### 1.1.1 Tillägg

---

<sup>1</sup> 2025-5000-BG84835-1

<sup>2</sup> Oliver Frisk

<sup>3</sup> Se GPS-data från Olivers mobiltelefon i PM mobiltefontömning BG84835-1

<sup>4</sup> Långgatan 46, 652 22, Karlstad

<sup>5</sup> Vittnesförhör med Oliver Frisk 13 juli 2025

<sup>6</sup> Swish-rapport - SEB

<sup>7</sup> I denna rapport är tidsramen mindre än för det inhämtade materialet i områdesförfrågan där tiden är 02:00 – 05:00

Det finns ytterligare personer i aktuell rapport som redovisas, för att de förekommer i områdesförfrågan och/eller har andra kopplingar till utredningen vilket i förekommande fall kommer redovisas med källa.

## 2 Terminologi – Områdesförfrågan

### Områdesförfrågan

En områdesförfrågan (som är en förenkling av den korrekta benämningen *historiska områdesspecifika identifikationer av elektroniska utrustningar*) är en kartläggning av alla mobiltelefoner som kopplat upp mot basstationer eller publika WiFi i ett område under en viss tidsperiod. Informationen inhämtas från teleoperatörerna. Tidigare kallades en områdesförfrågning för en basstationstömning. Begreppsbytet har sitt ursprung i att tillståndsbeslutet rör ett geografiskt område och inte specifika celler eller basstationer samt att beslutet inte bara omfattar kommunikation som sker via basstationer utan även exempelvis via publika WiFi-nätverk.



## 3 Telefonnummer i områdesförfrågan - kontakter i beslagtagna mobiltelefon

Nedan telefonnummer förekommer både som kontakt i Olivers mobiltelefon<sup>8</sup> och som positionerat telefonnummer i områdesförfrågan. I tabellen nedan redovisas telefonnummer, personnummer, namn, namn i kontaktboken, var respektive abonnent är folkbokförd.

---

<sup>8</sup> 2025 – 5000-BG84835-1

Telefonnummer	Namn	Personnummer	Folkbokföringsadress	Alias Kontaktbok BG84835-1
[REDACTED]	Blomqvist, MICHELLE	[REDACTED]	[REDACTED] BANDHAGEN	Michelle Karlstad
[REDACTED]	Eleven, ELVIS	[REDACTED]	[REDACTED] KARLSTAD	Elvis Ola
[REDACTED]	Hansson, ULF	[REDACTED]	[REDACTED] KARLSTAD	Ulf Hansson Garage
[REDACTED]	Hedlund, JERRY	[REDACTED]	[REDACTED] KARLSTAD	Jerry Ducati
[REDACTED]	Johansson, MORGAN	[REDACTED]	[REDACTED] KARLSTAD	Karlstad Mogge R&W
[REDACTED]	Johansson, TOBIAS	[REDACTED]	[REDACTED] SKATTKÄRR	Tobbe Trollkar Sthlm/karlstad
[REDACTED]	Karlsson, PATRIK	[REDACTED]	[REDACTED] KARLSTAD	Karlstad Phatten 81
[REDACTED]	Moberg, PELLE	[REDACTED]	[REDACTED] KARLSTAD	Pelle Ecr 145 Entreprenad
[REDACTED]	Persson, HENRIK	[REDACTED]	[REDACTED] KARLSTAD	Dampen Karlstad
[REDACTED]	Svensson, IDA	[REDACTED]	[REDACTED] HELSINGBORG	Ej döpt
[REDACTED]	Tolén, TORBJÖRN	[REDACTED]	[REDACTED] KARLSTAD	Karlstad Tobbe Tholen 81
[REDACTED]	Zähle Nilsen Stephanie	[REDACTED]	[REDACTED] KARLSTAD	Stephanie Karlstad

*Urklipp från Excel som illustrerar kontakter från Olivers telefonbok och som har kopplat upp mot basstationer som av operatörer bedömts täcka in det efterfrågade området.*

Hur aktuella telefonnummer från excel-filen kopplar upp mot basstationer i den inhämtade områdesförfrågan illustreras i kartbilderna nedan.



### 3.1 Kartbilder över positionerade telefonnummer som också förekommer i Olivers mobiltelefon

Nedan illustreras telefonnumrens uppkopplingar mot basstationer från områdesförfrågan och som också förekommer som kontakter i Olivers mobiltelefon<sup>9</sup>.

#### 3.1.1 Uppkopplingar för Patrik Karlssons telefonnummer

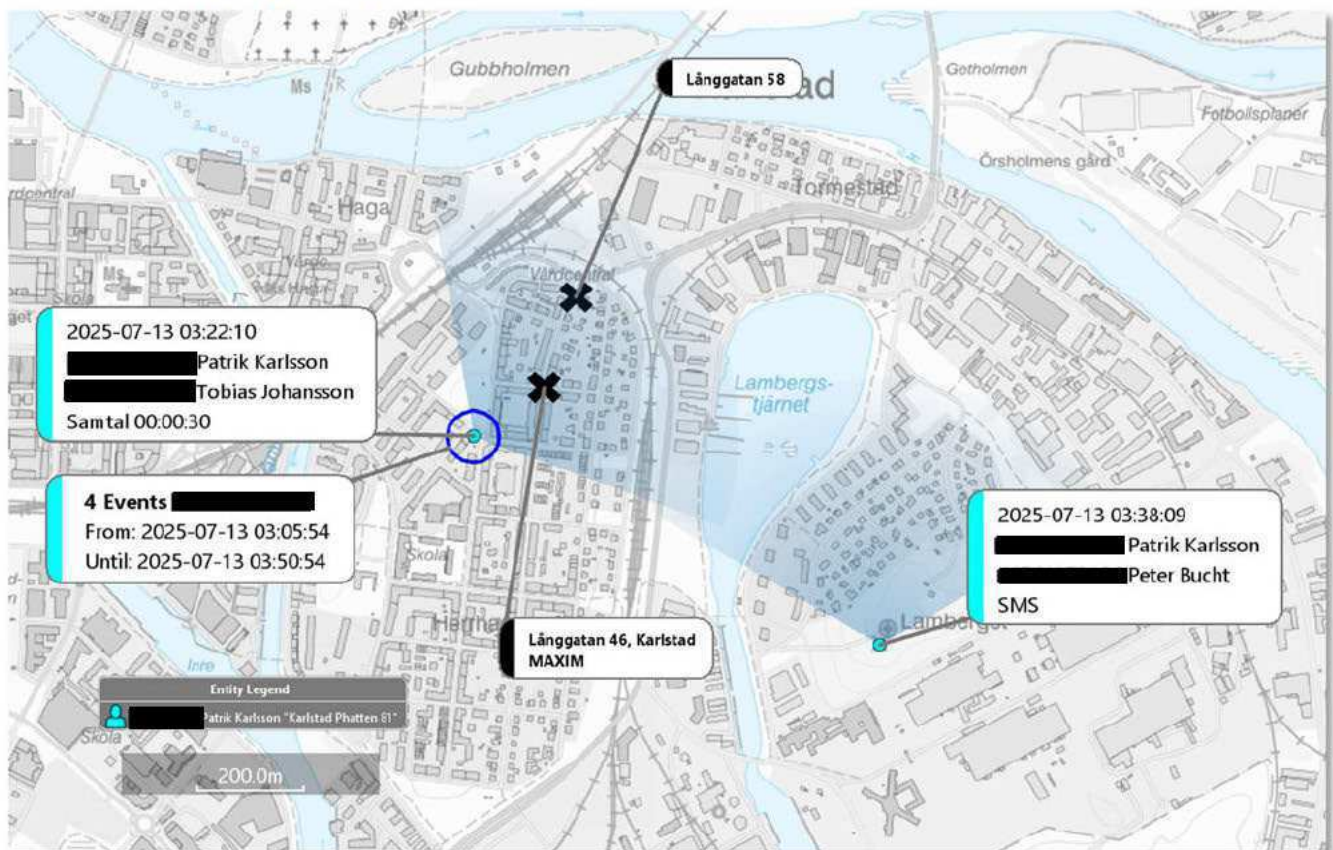

Kartbilden illustrerar vilka basstationer som Patrik Karlssons telefonnummer kopplat upp mot mellan klockan 03:00 – 05:00 natten/morgonen 13 juli.

Uppkopplingarna för Patriks nummer [redacted] avser både datatrafik och samtalstrafik. Klockan 03:22:10 ringer Patriks nummer [redacted] till Tobias Johanssons nummer [redacted] (döpt till "Tobbe Trollkar Sthlm/karlstad" i Olivers telefonbok). Patriks nummer kopplar upp mot basstation, Herrhagen 50°, i områdesförfrågan.

<sup>9</sup> 2025-5000-BG84835-1



Klockan 03:38:09 skickas sms från Patriks nummer till Peter Buchts nummer. Patriks nummer kopplar då upp mot Lamberget 0°.

Patriks folkbokföringsadress är utmärkt på kartan. I Olivers mobiltelefon är Patrik Karlssons nummer döpt ” Karlstad Phatten 81”<sup>10</sup>.

**Uppkoppling mot basstation som ser ut att täcka området där Patrik Karlsson är folkbokförd.**

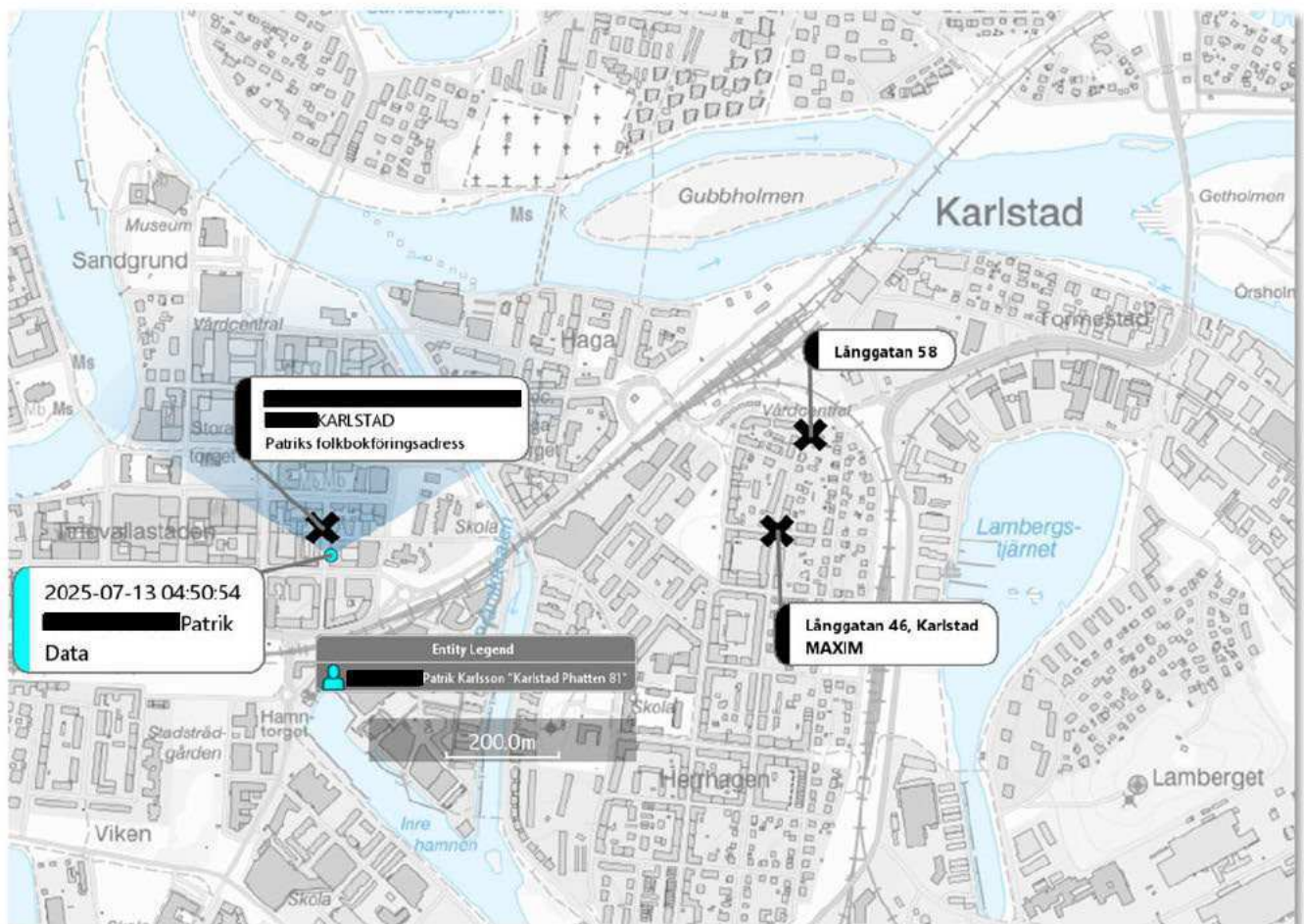

*Kartbilden illustrerar den basstation som Patrik Karlssons telefonnummer kopplat upp mot klockan 04:50 natten/morgonen 13 juli – avser datatrafik.*

Basstationen i kartbilden ovan; Karlstad C 0° ser ut att täcka in området för Patrik Karlssons folkbokföringsadress.

<sup>10</sup> 2025-5000-BG84835-1



### 3.1.2 Uppkopplingar för Stephanie Zähle Nilsens telefonnummer

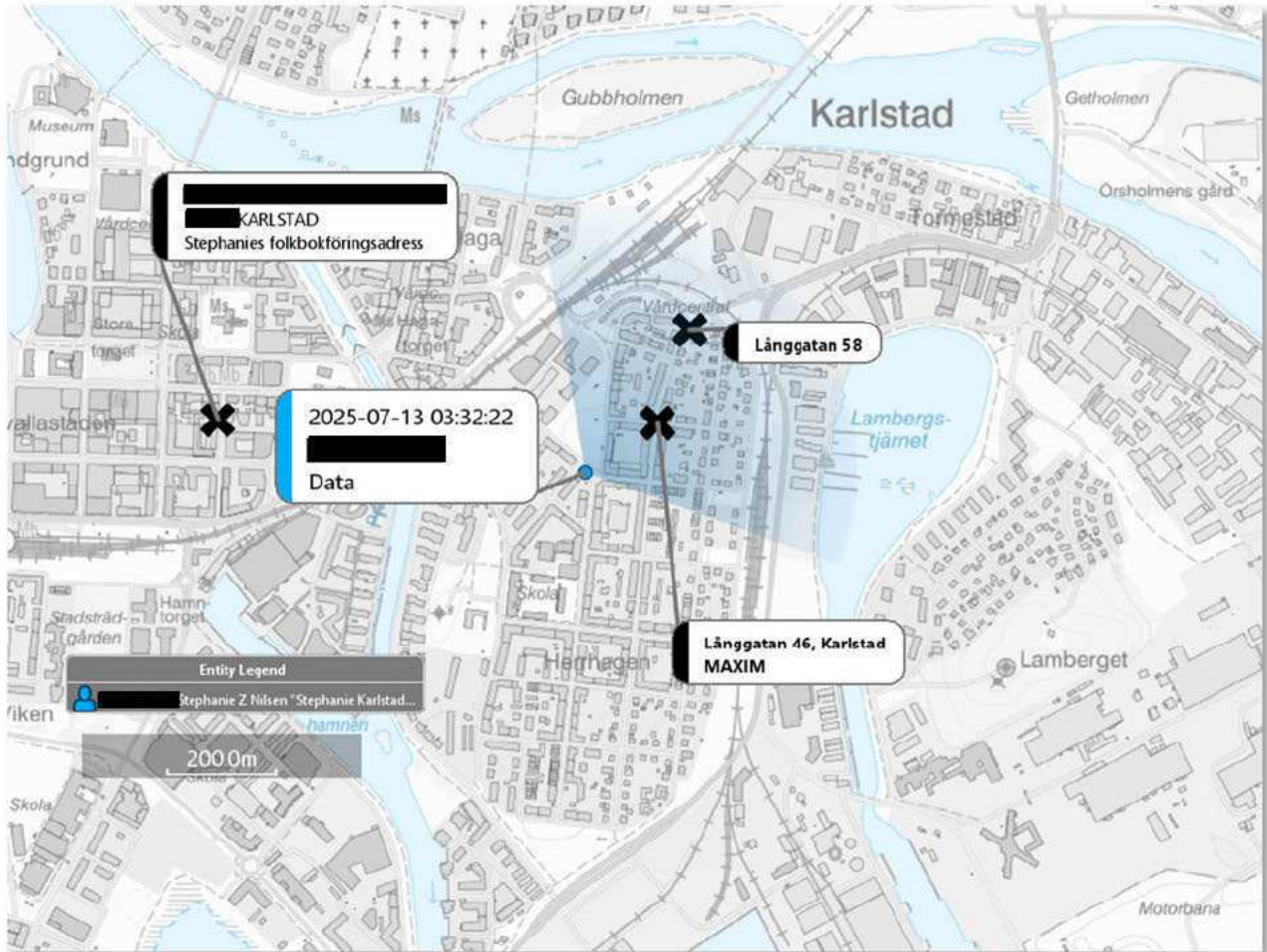

Kartbilden illustrerar den basstation som Stephanie Zähle Nilsens telefonnummer kopplat upp mot klockan 03:32:22 natten/morgonen 13 juli – avser data-traffic.

Stephanies telefonnummer kopplar upp mot basstation, Herrhagsgatan 43 50°, i områdesförfrågan klockan 03:32:22. Uppkopplingen avser data-traffic. Basstationen ser ut att täcka området där Maxim ligger samt Långgatan 58.

Stephanie är gift med Patrik Karlsson och deras folkbokföringsadress är utmärkt på kartan.

I Olivers mobiltelefon är Stephanies nummer döpt ”Stephanie Karlstad”<sup>11</sup>.

<sup>11</sup> 2025-5000-BG84835-1



### 3.1.3 Uppkopplingar för Torbjörn Toléns telefonnummer

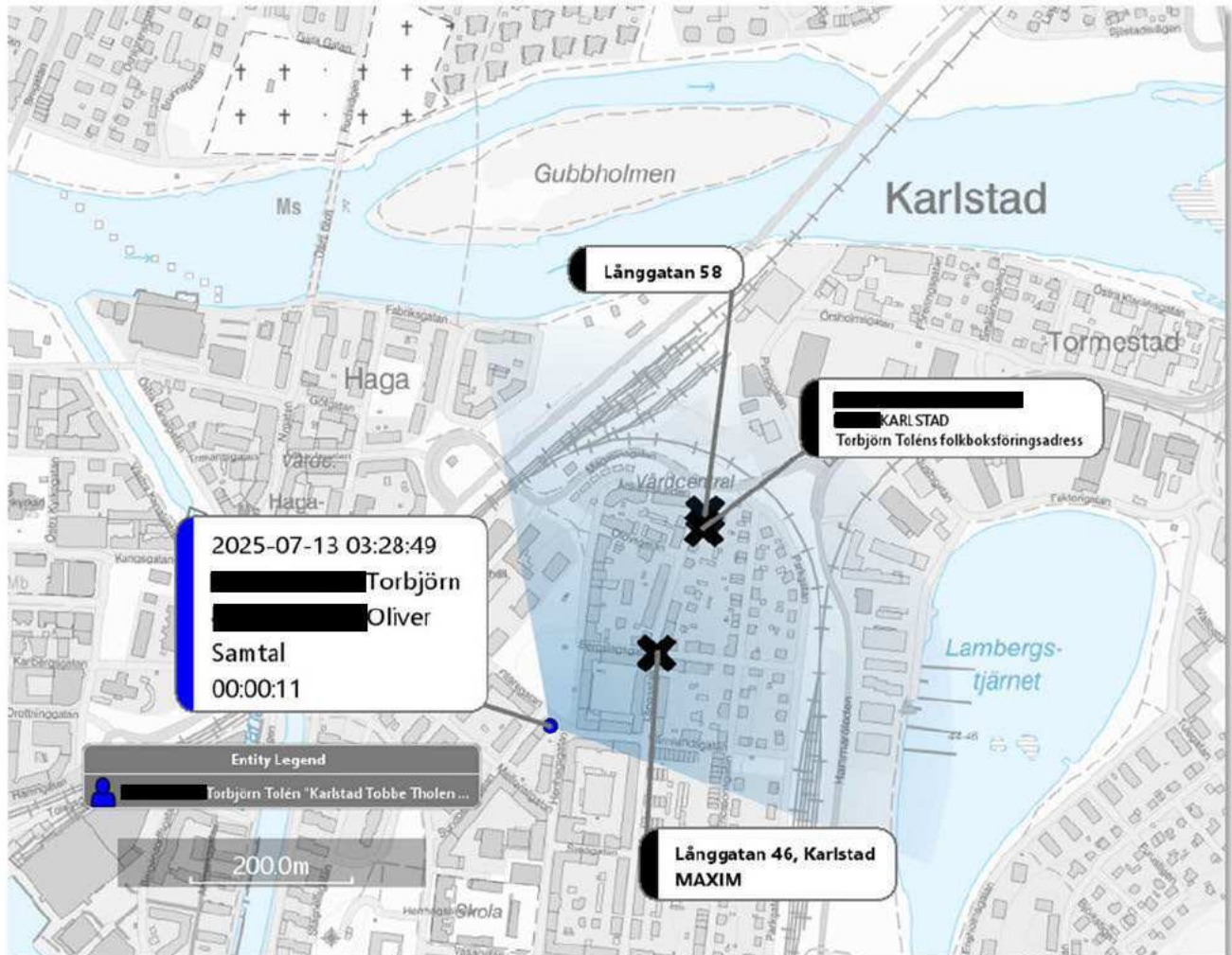

Kartbilden illustrerar vilka basstationer som Torbjörn Toléns telefonnummer kopplat upp mot mellan klockan 03:00 – 05:00 natten/morgonen 13 juli.

Torbjörns nummer kopplar upp en gång mellan ovan nämnda tider i områdesförfrågan och det är mot en basstation som ser ut att täcka in Maxim, Långgatan 58 samt Torbjörns folkbokföringsadress. Uppkopplingen avser samtalstrafik och det är Torbjörns telefonnummer som ringer Oliver Frisks telefonnummer klockan 03:28:49. Torbjörns telefonnummer kopplar upp mot basstation, Herrhagsgatan 43 50°, i områdesförfrågan. I Olivers mobiltelefon är Torbjörn Toléns nummer döpt ”Karlstad Tobbe Tholen 81”.

### 3.1.4 Uppkopplingar för Morgan Johanssons telefonnummer

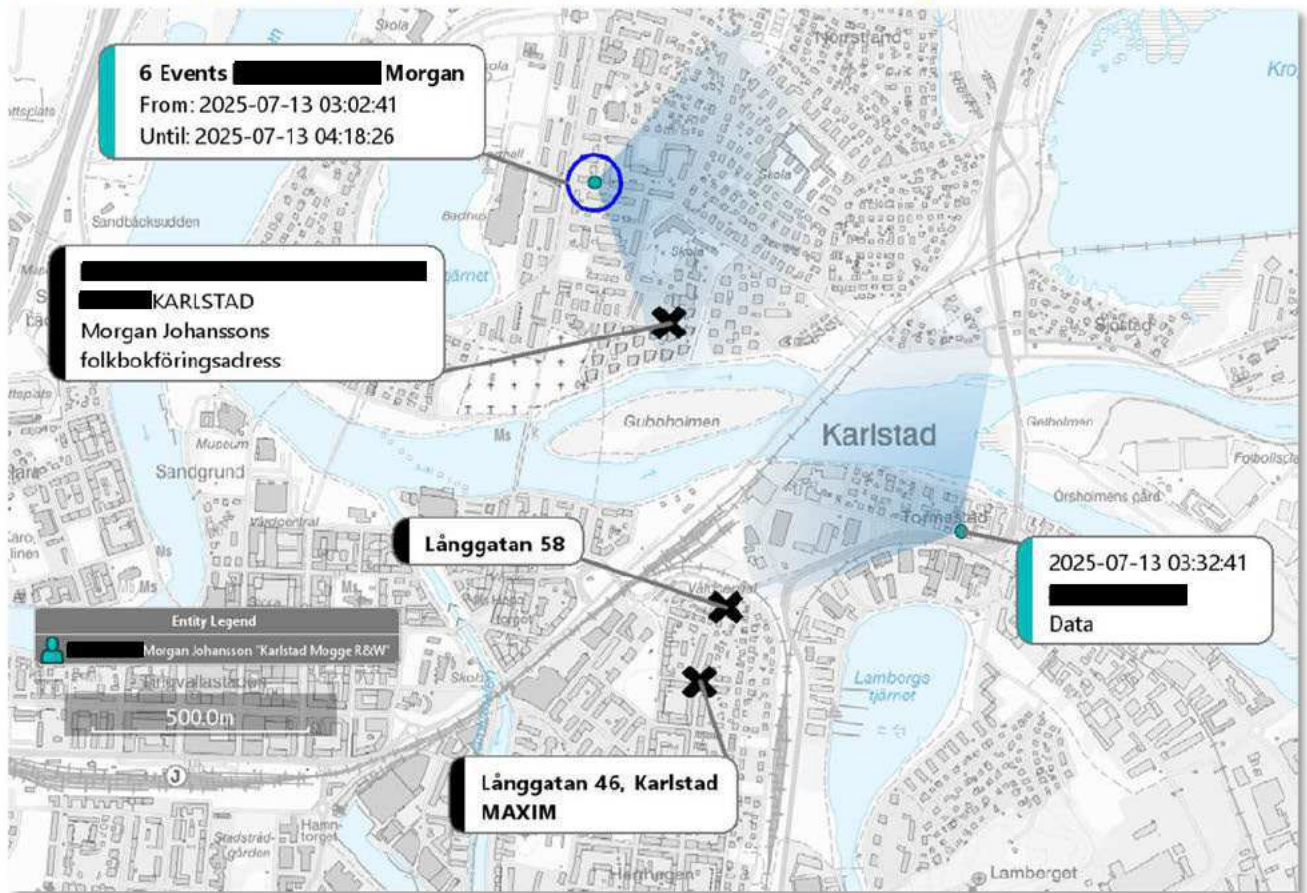

Kartbilden illustrerar vilka basstationer som Morgan Johanssons telefonnummer kopplat upp mot mellan klockan 03:00 – 05:00 natten/morgonen 13 juli.

Uppkopplingarna för Morgans nummer avser endast datatrafik och värt att notera är att Morgan har sin folkbokföringsadress i området. I Olivers mobiltelefon är Morgan Johanssons nummer döpt ”Karlstad Mogge R&W”.

Mellan klockan 03:02:41 och klockan 04:18:26 kopplar Morgans telefonnummer [redacted] upp mot, basstation Norrstrand 100°, i områdesförfrågan vid 6 tillfällen. Klockan 03:32:41 kopplar Morgans telefonnummer upp mot en annan basstation i områdesförfrågan.

### 3.1.5 Uppkopplingar för Henrik Perssons telefonnummer

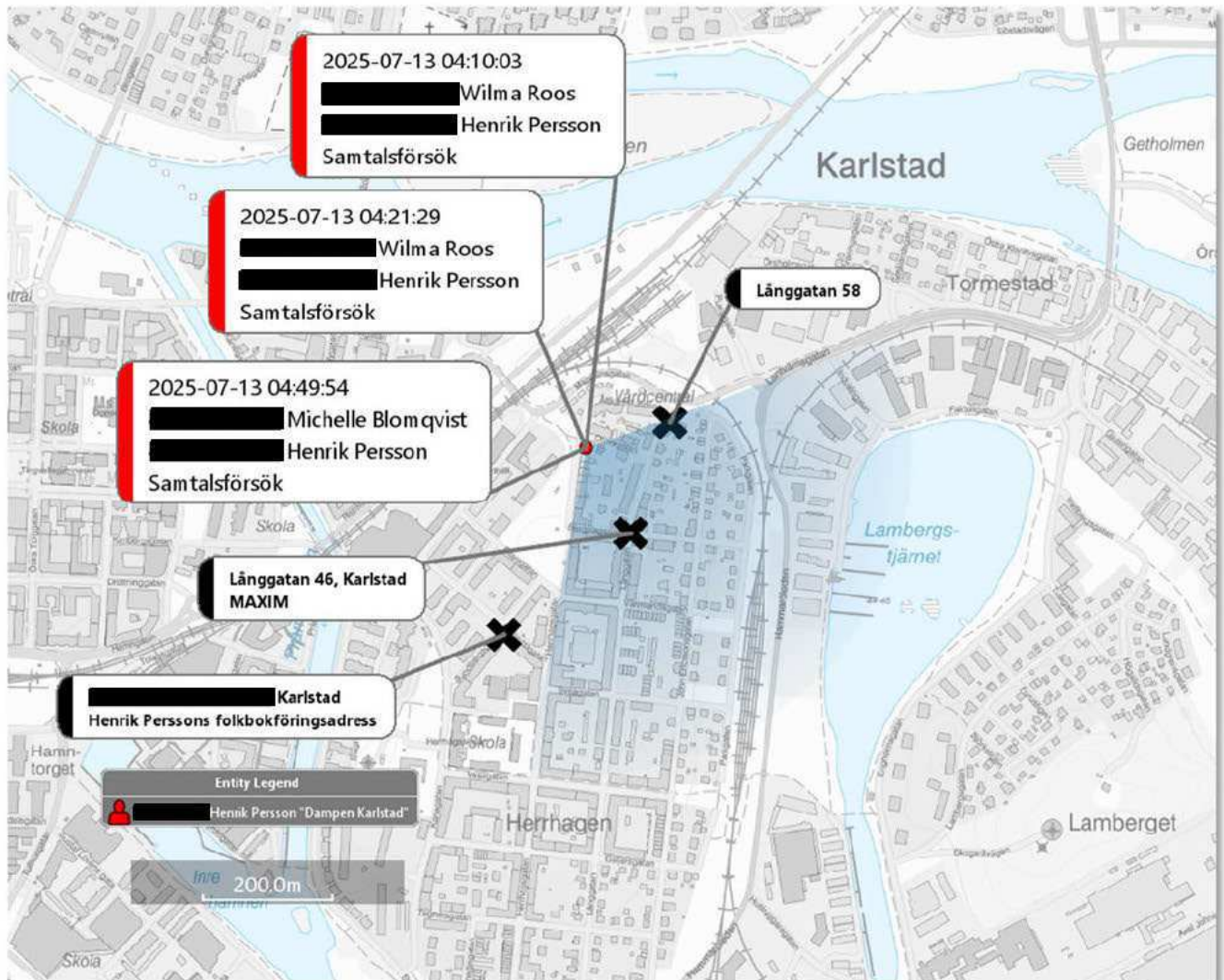

Kartbilden illustrerar vilka basstationer som Henrik Perssons telefonnummer kopplat upp mot mellan klockan 03:00 – 05:00 natten/morgonen 13 juli.

Uppkopplingarna för Henriks telefonnummer [REDACTED] avser samtalstrafik mot basstation, Olovsg 7 SO 130°, i områdesförfrågan och de som försöker nå Henriks telefonnummer är Wilma Roos telefonnummer [REDACTED] klockan 04:10:03 och klockan 04:24:29 samt Michelles Blomqvists telefonnummer [REDACTED] klockan 04:49:54.

Basstationen ser ut att täcka in området där Maxim ligger samt Långgatan 58. Henrik Perssons folkbokföringsadress är också nära aktuellt område – utmärkt på kartan.

I Olivers mobiltelefon är Henrik Perssons telefonnummer döpt ”Dampen Karlstad”<sup>12</sup>.

### 3.1.6 Uppkopplingar för Ulf Hanssons telefonnummer

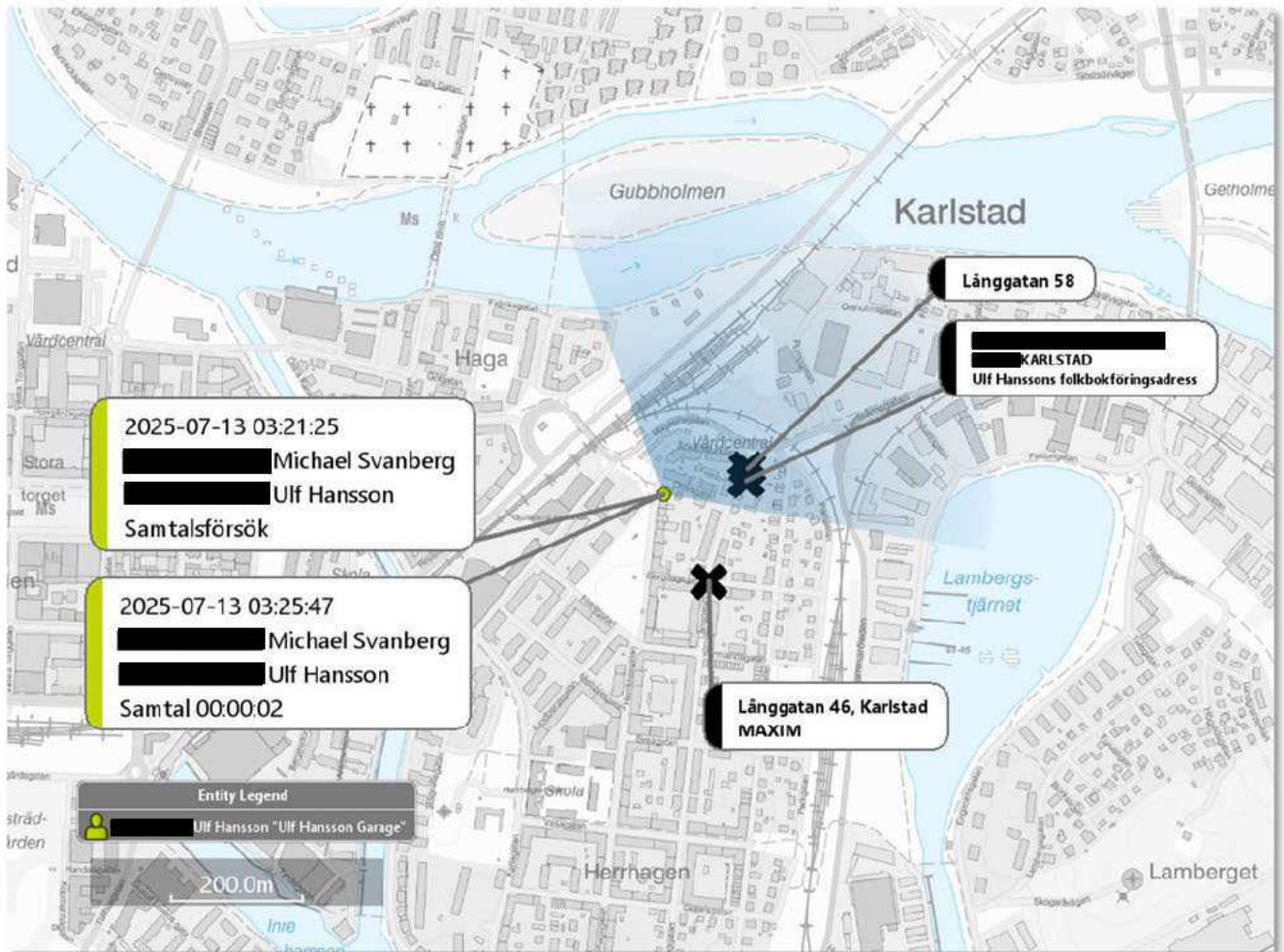

Kartbilden illustrerar vilken basstation som Ulf Hanssons telefonnummer kopplat upp mot mellan klockan 03:00 – 05:00 natten/morgonen 13 juli.

Uppkopplingarna för Ulfs telefonnummer [REDACTED] avser samtalstrafik mot basstation, Olovsg 7 NO 40°, i områdesförfrågan och den som försöker nå Ulfs telefonnummer är Michael Svanbergs telefonnummer [REDACTED] klockan 03:21:25 samt klockan 03:25:47.

<sup>12</sup> 2025-5000-BG84835-1

Basstationen ser ut att täcka in Långgatan 58 på Herrhagen och även Ulf Hanssons bokföringsadress som är på Långgatan 56.

I Olivers mobiltelefon är Ulf Hanssons telefonnummer döpt ”Ulf Hansson Garage”<sup>13</sup>.

### 3.1.7 Uppkopplingar för Elvis Elevens telefonnummer

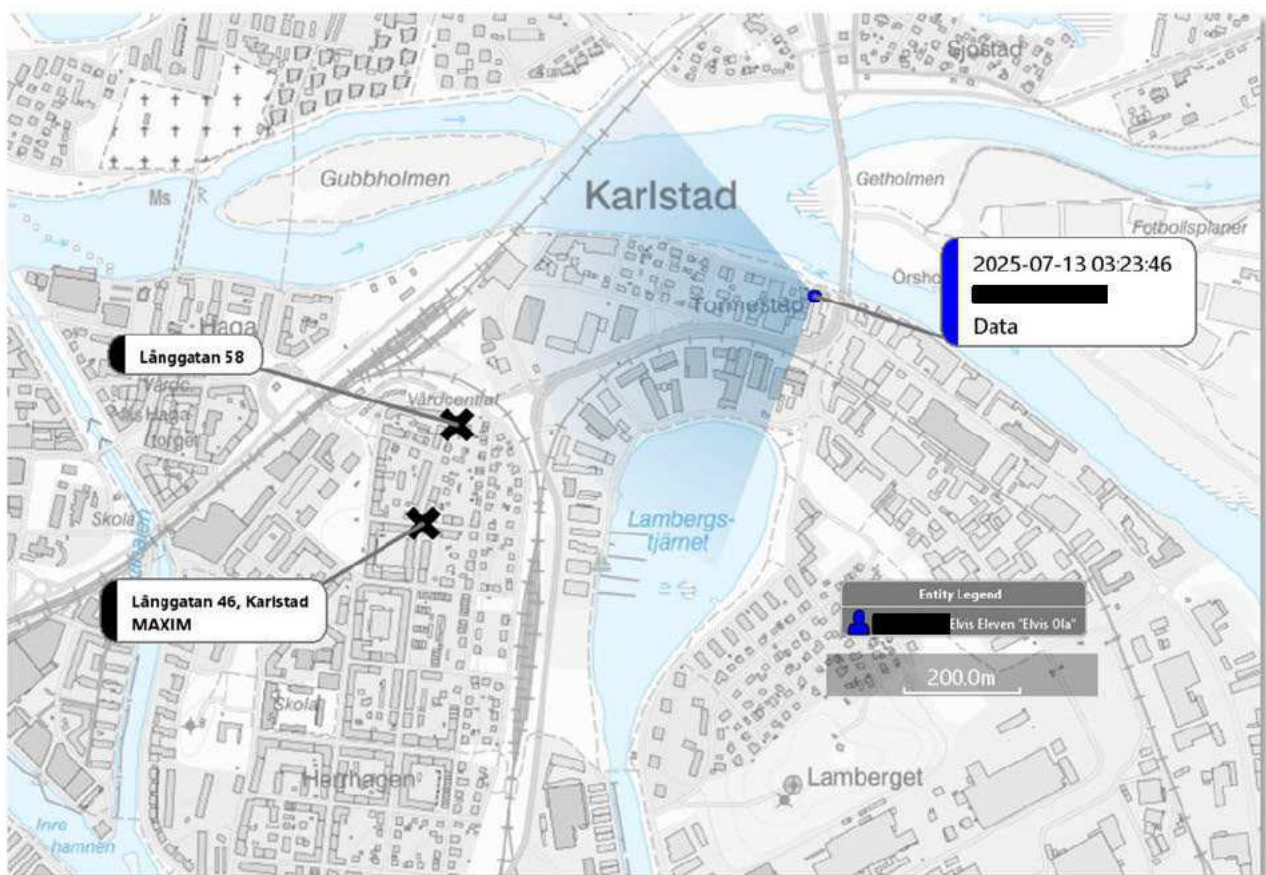

Kartbilden illustrerar den basstation som Elvis Elevens telefonnummer kopplat upp mot mellan klockan 03:00 – 05:00 natten/morgonen 13 juli.

Uppkopplingen för Elvis Elevens telefonnummer [REDACTED] mot basstation, Ö: a Klarälvsg V 260°, i områdesförfrågan avser datatrafik och sker klockan 03:23:46.

<sup>13</sup> 2025-5000-BG84835-1



I Olivers mobiltelefon är Elvis Elevens telefonnummer döpt ”Elvis Ola”<sup>14</sup>.

### 3.1.8 Uppkopplingar för Pelle Mobergs telefonnummer

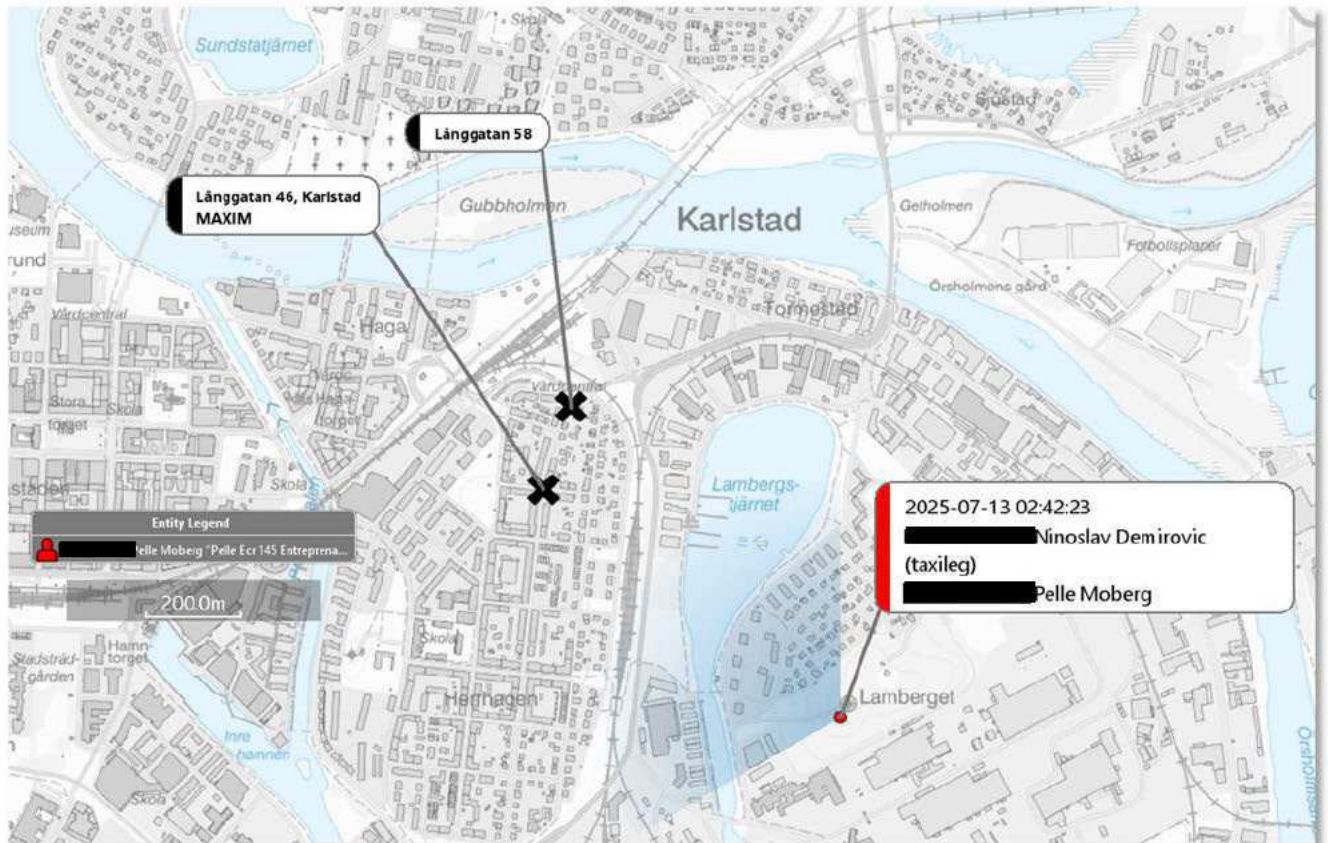

Kartbilden illustrerar den basstation som Pelle Mobergs telefonnummer kopplat upp mot mellan klockan 03:00 – 05:00 natten/morgonen 13 juli.

Uppkopplingen för Pelle Mobergs telefonnummer [REDACTED] mot basstation, Lamberget Skogsråvägen NV 300<sup>o</sup>, i områdesförfrågan avser samtalsförsök och sker klockan 02:42:23. Det är Ninoslavs Demirovics telefonnummer som försöker nå Pelles telefonnummer<sup>15</sup>.

I Olivers mobiltelefon är Pelle Mobergs telefonnummer [REDACTED] döpt ”Pelle Ecr 145 Entreprenad”<sup>16</sup>.

<sup>14</sup> 2025-5000-BG84835-1

<sup>15</sup> Ninoslav har taxilegitimation.

<sup>16</sup> 2025-5000-BG84835-1

### 3.1.9 Uppkopplingar för Jerry Hedlunds telefonnummer

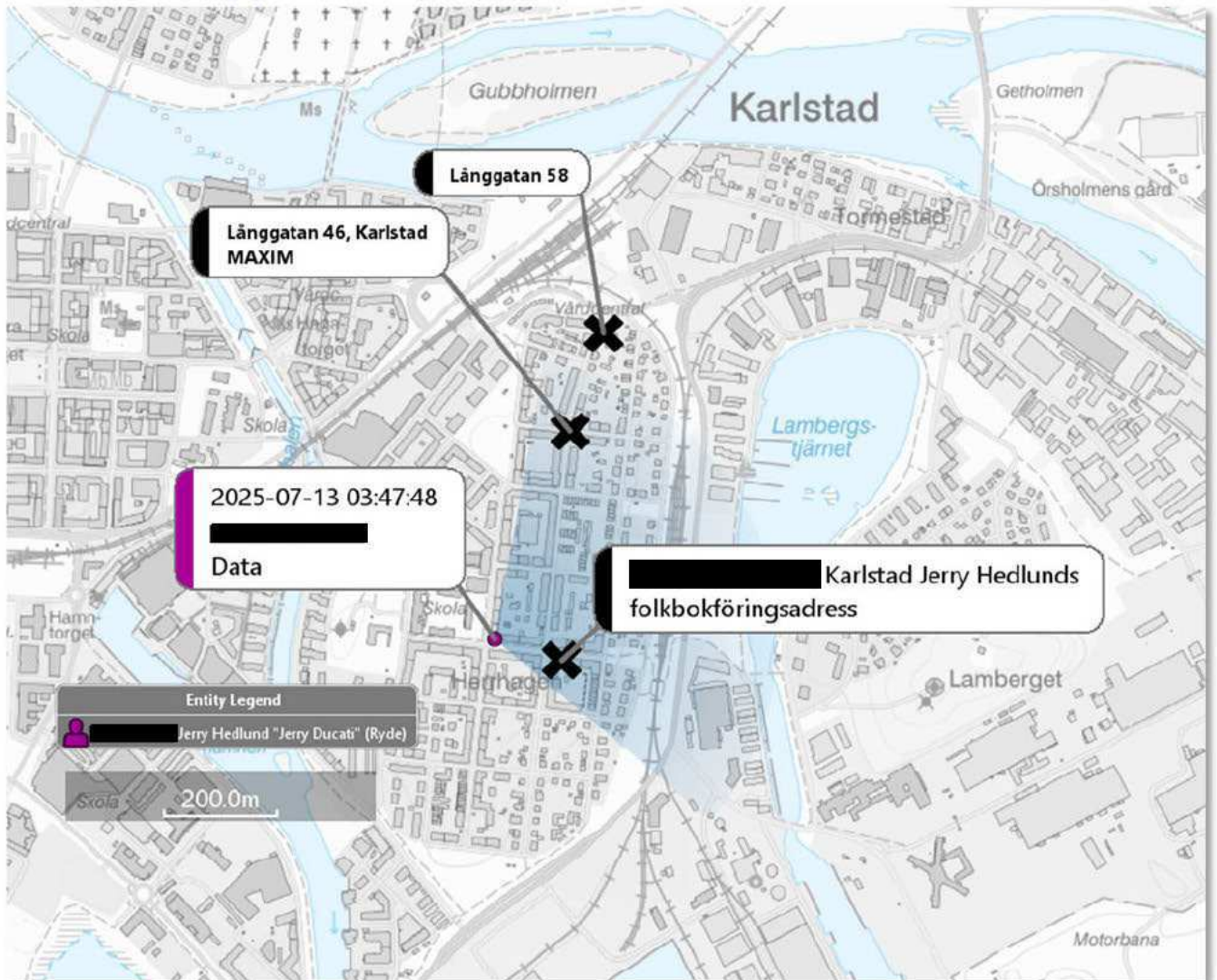

Kartbilden illustrerar den basstation som Jerry Hedlunds telefonnummer kopplat upp mot mellan klockan 03:00 – 05:00 natten/morgonen 13 juli.

Uppkopplingen för Jerry Hedlunds telefonnummer [REDACTED] mot basstation, Vasag 12 O 70°, i områdesförfrågan avser datatrafik och sker klockan 03:47:48. Basstationen ser ut att täcka in Maxim, Långgatan 58 samt Jerrys folkbokföringsadress.

Jerry har även hyrt en Ryde natten 13 juli klockan 02:17:03 – 02:54:42 se *PM Ryde – resor i området Herrhagen natten 13 juli*. Jerrys Ryde – resa ser ut att ha gått till Maxim där den pausat mellan klockan 02:21:08 – 02:26:18 för att

därefter åka mot Jerrys folkbokföringsadress för att avslutas klockan 02.54:42  
se kartbilderna nedan.

### 3.1.10 Jerry Hedlund hyrde Ryde som stannade till i närheten av Maxim

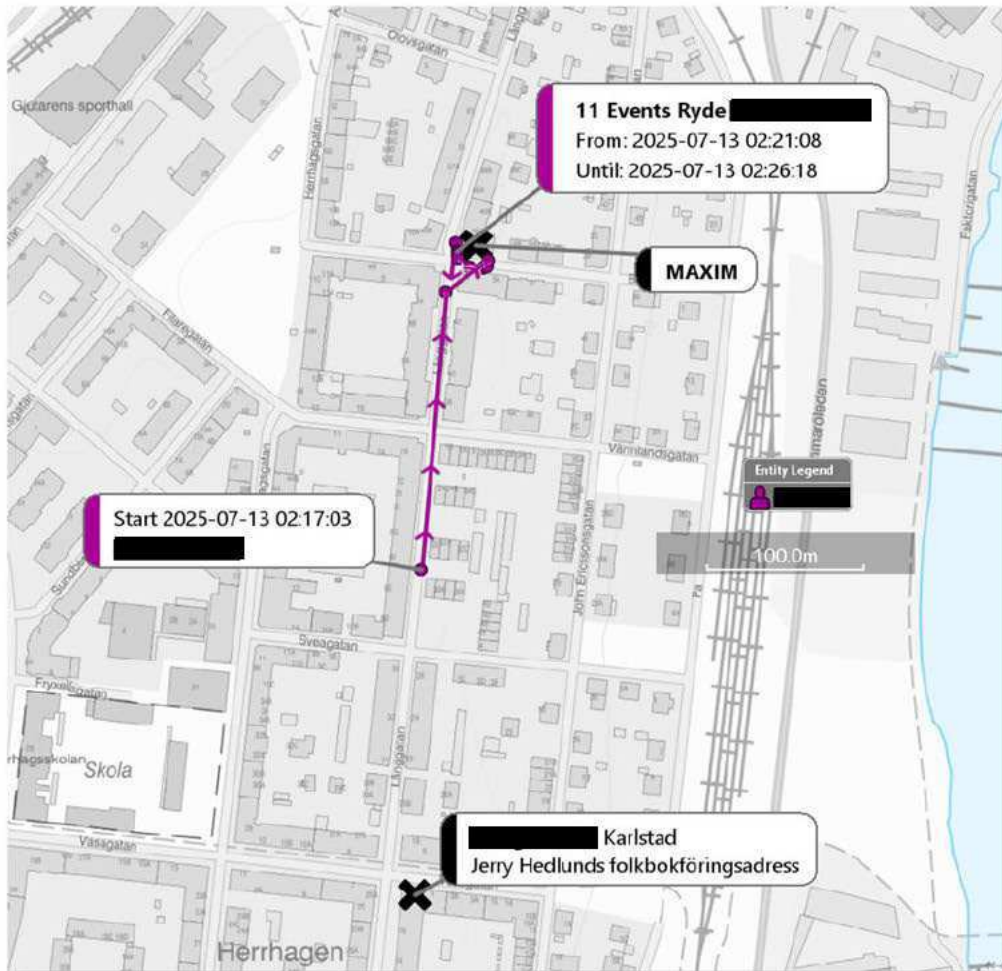

*Kartbilderna illustrerar den Ryde – resa som bokades via Jerrys telefonnummer.*

Ryde – resan startade 02:17:03 och stannade i närheten av Maxim i cirka 5 minuter.

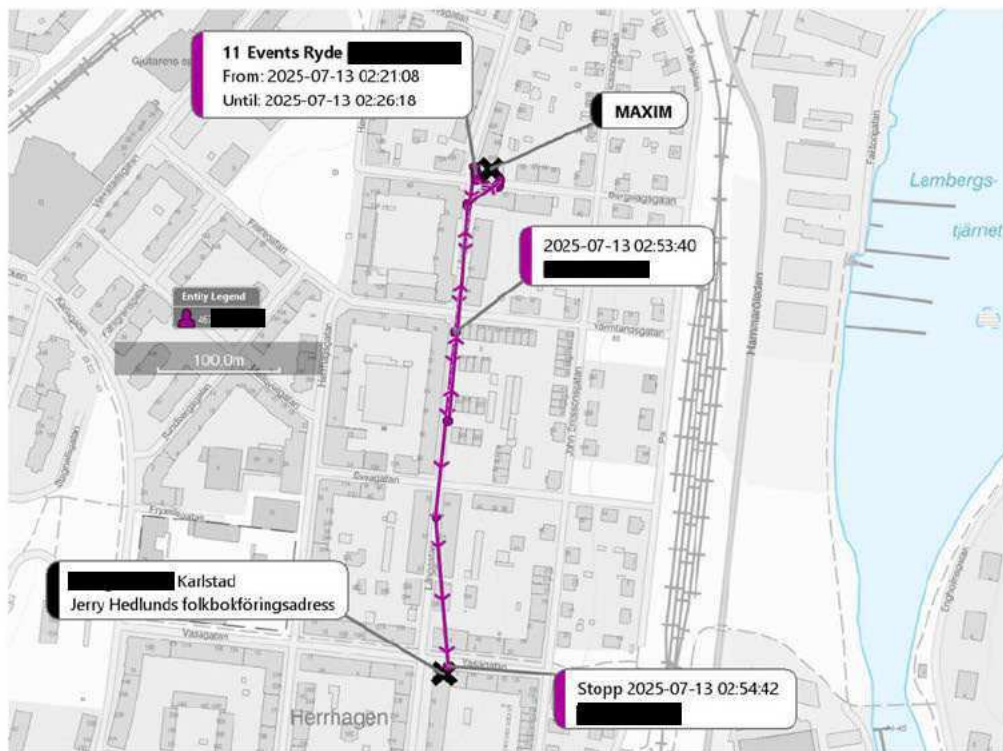

Kartbilden illustrerar den Ryde – resa som bokades via Jerrys telefonnummer

Ryde – resan avslutades klockan 02:54:42 i närheten av Jerrys folkbokföringsadress.

I Olivers mobiltelefon är Jerry Hedlunds telefonnummer [REDACTED] döpt ”Jerry Ducati”<sup>17</sup>.

<sup>17</sup> 2025-5000-BG84835-1



### 3.1.11 Uppkopplingar för Tobias Johanssons telefonnummer

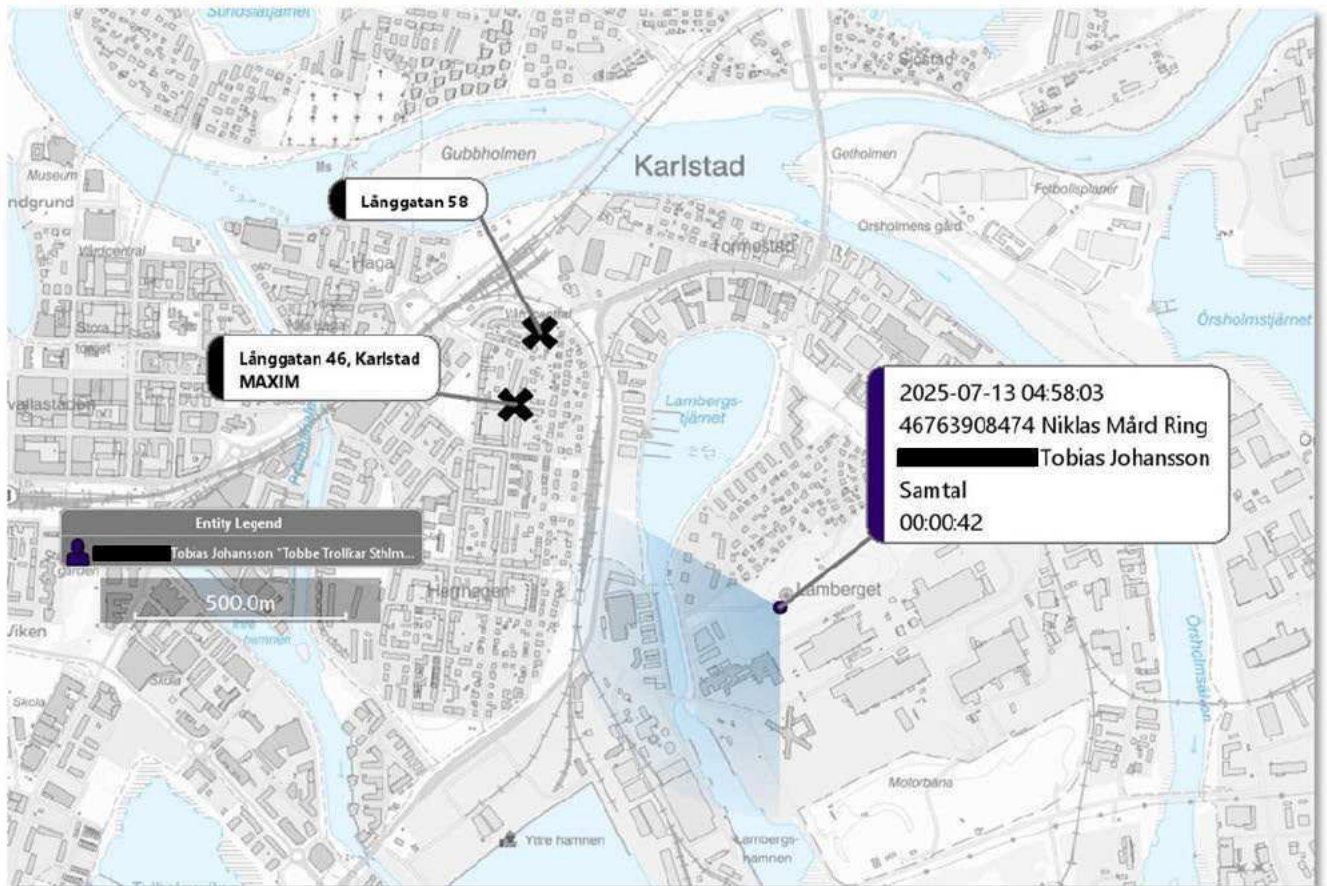

Kartbilden illustrerar den basstation som Tobias Johanssons telefonnummer kopplat upp mot mellan klockan 03:00 – 05:00 natten/morgonen 13 juli.

Uppkopplingen för Tobias telefonnummer [redacted] avser samtalstrafik mot basstation Lamberget 240° och Tobias telefonnummer blir uppringt av Niklas Mård Rings telefonnummer 46 [redacted] klockan 04:58:03. Samtalet varar 42 sekunder. Niklas Mård Rings telefonnummer förekommer i områdesförfrågan *se avsnitt 4.2.2 uppkopplingar för Niklas Ring Mårds telefonnummer*.

Tobias Johanssons telefonnummer är i Oliver Frisks mobiltelefon döpt till "Tobbe Trollkar Sthlm/karlstad"<sup>18</sup>.

<sup>18</sup> 2025-5000-BG84835-1



### 3.1.12 Uppkopplingar för Ida Svenssons telefonnummer

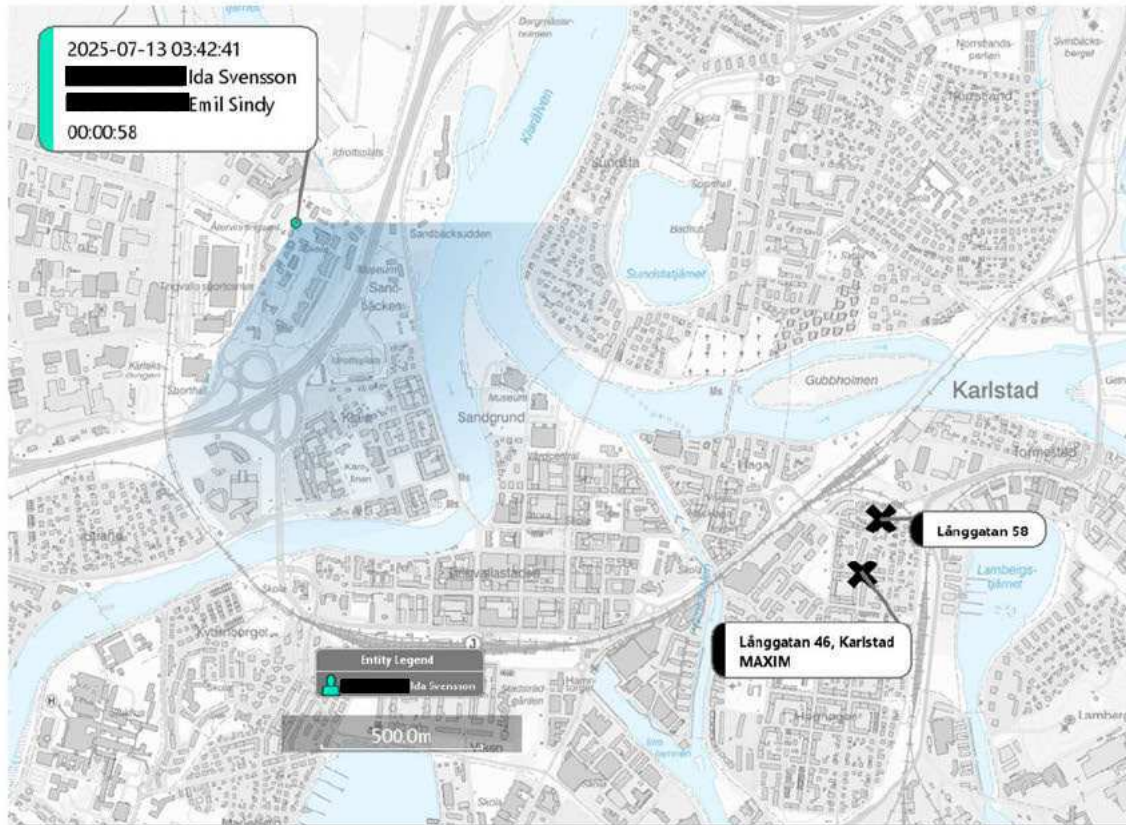

Kartbilden illustrerar den basstation som Ida Svenssons telefonnummer kopplat upp mot mellan klockan 03:00 – 05:00 natten/morgonen 13 juli.

Uppkopplingen för Idas telefonnummer avser samtalstrafik och hennes telefonnummer [REDACTED] ringer till Emil Sindys telefonnummer [REDACTED]. Samtalet varar 58 sekunder. Emil Sindys telefonnummer förekommer inte i områdesförfrågan. Vidare ringer Idas telefonnummer [REDACTED] till Michelle Blomqvists telefonnummer [REDACTED] och då är det Michelles telefonnummer som förekommer i områdesförfrågan *se nästa avsnitt om Michelles telefonnummers uppkopplingar*.

Ida Svenssons telefonnummer finns i Oliver Frisks mobiltelefon men är ej namngett<sup>19</sup>.

<sup>19</sup> 2025-5000-BG84835-1



### 3.1.13 Uppkopplingar för Michelle Blomqvists telefonnummer

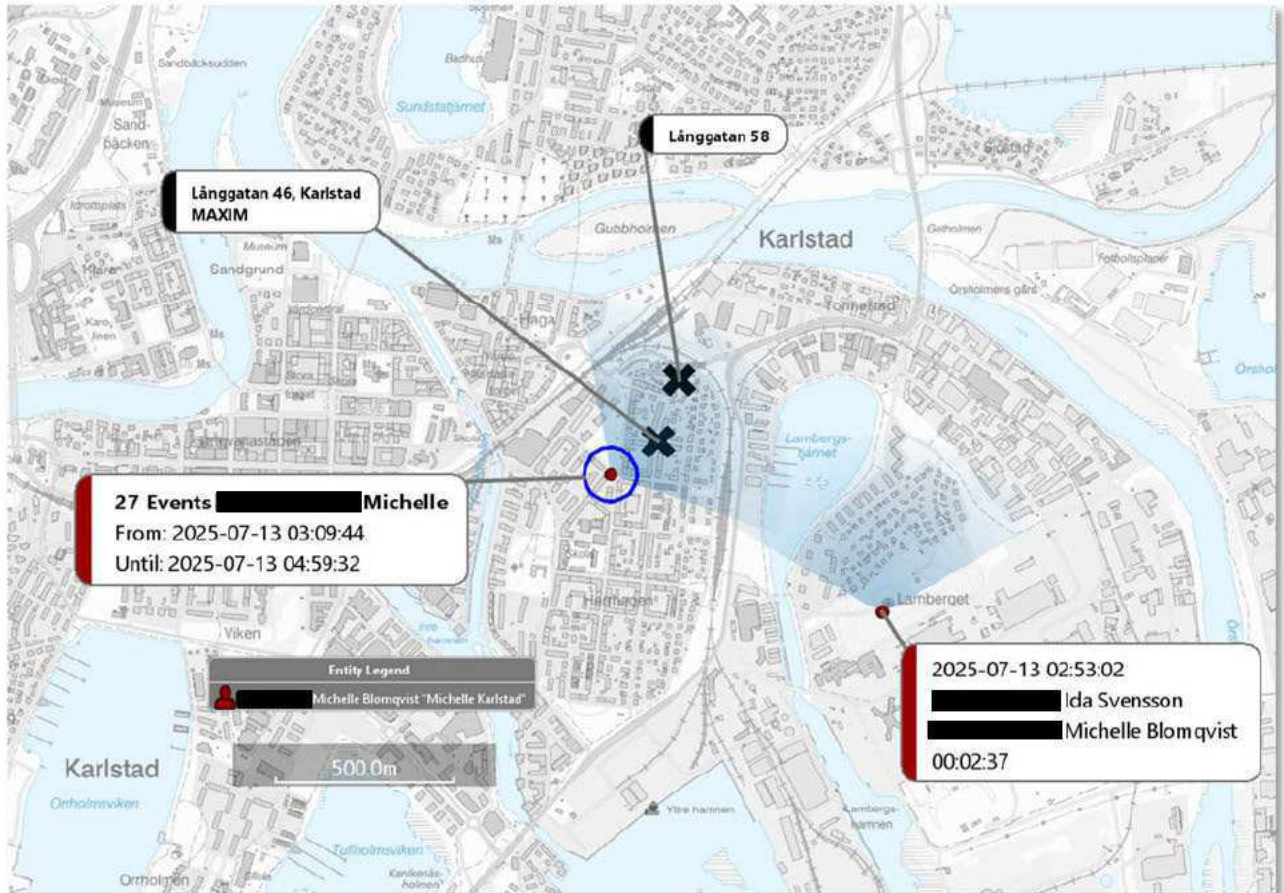

Kartbilden illustrerar vilka basstationer som Michelle Blomqvists telefonnummer kopplat upp mot mellan klockan 03:00 – 05:00 natten/morgonen 13 juli.

Michelle Blomqvists telefonnummer [REDACTED] är uppkopplat mot basstation Lamberget 0° i områdesförfrågan när Ida Svenssons telefonnummer [REDACTED] ringer klockan 02:53:02. Samtalet varar 2 minuter och 37 sekunder.

Vid 27 tillfällen mellan klockslagen 03:09:44 och klockan 04:59:32 är Michelles telefonnummer [REDACTED] uppkopplat mot basstation Herrhagen 50°. Basstationen täcker sannolikt in området där Maxim ligger och

platsen för där målsägandes kropp anträffades. Michelle arbetade på Maxim under natten 13 juli<sup>20</sup>.

### Fler uppkopplingar för Michelle Blomqvists telefonnummer

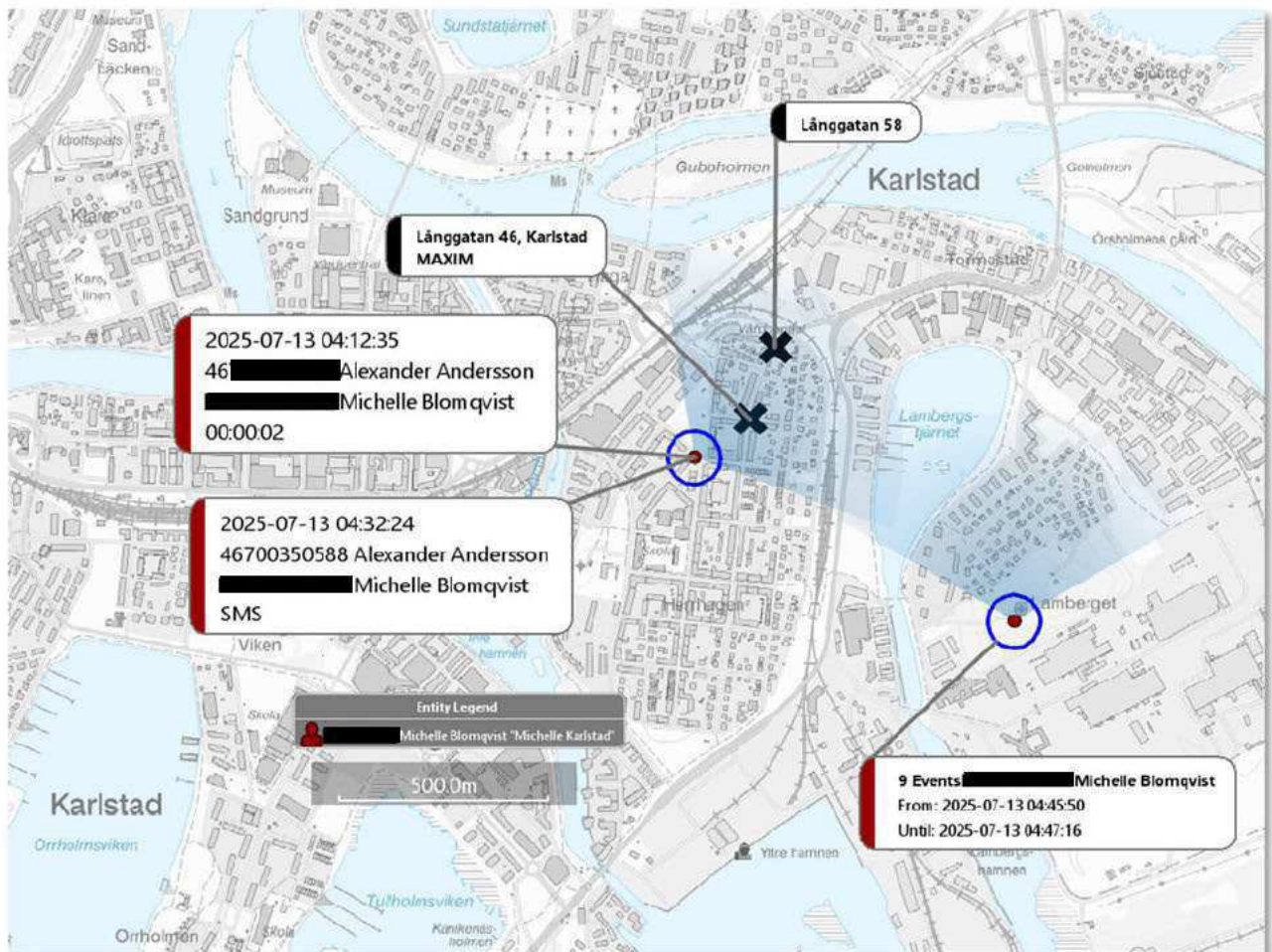

Kartbilden illustrerar uppkopplingar mot basstationer för Michelle Blomqvists telefonnummer mellan klockan 04:12:35 – till och med klockan 04:47:16.

Alexander Anderssons telefonnummer 46 [REDACTED] försöker ringa Michelle Blomqvists telefonnummer [REDACTED] klockan 04:12:35 och det är Michelles telefonnummer som kopplar upp mot basstation Herrhagen 50°. Samtalet varar i 2 sekunder, vilket sannolikt innebär att det inte sker ett samtal. Klockan 04:32:24 skickas sms från Alexanders nummer till Michelles

<sup>20</sup> Se förhör med Michelle Blomqvist

Dokument  
RAPPORTSida  
22 (31)Upprättad av  
Carolina GuttmanInfoklass  
MHSDatum  
2025-07-23Diariennr  
2025-5000-K768844Saknr  
Version  
01.00

nummer och då kopplar Michelle upp mot samma basstation som vid samtal-försöket – Herrhagen 50°.

Mellan klockan 04:45:50 och klockan 04:47:16 kopplar Michelles telefonnummer upp mot basstation Lamberget 0° vid nio tillfällen.

Michelle Blomqvists telefonnummer är i Oliver Frisks mobiltelefon döpt till ”Michelle Karlstad”<sup>21</sup>.

## 4 Telefonnummer som kopplar upp mot basstationer i områdesförfrågan

Det finns några telefonnummer av intresse som inte förekommer som kontakter i nämnda mobiltelefon<sup>22</sup> men som kopplar upp mot basstationer i områdesförfrågan och som är av intresse för den sakens skull samt för andra omständigheter som kommer nämnas vid respektive kartbild.

### 4.1 Dennis Bergqvist – Vesterlunds telefonnummer

Dennis Bergqvist – Vesterlunds telefonnummer [REDACTED] ringer till Tobias Johanssons telefonnummer [REDACTED] klockan 03:10:42.

#### 4.1.1 Uppkopplingar för Dennis Bergqvist – Vesterlunds telefonnummer

---

<sup>21</sup> 2025-5000-BG84835-1

<sup>22</sup> 2025-5000-BG84835-1

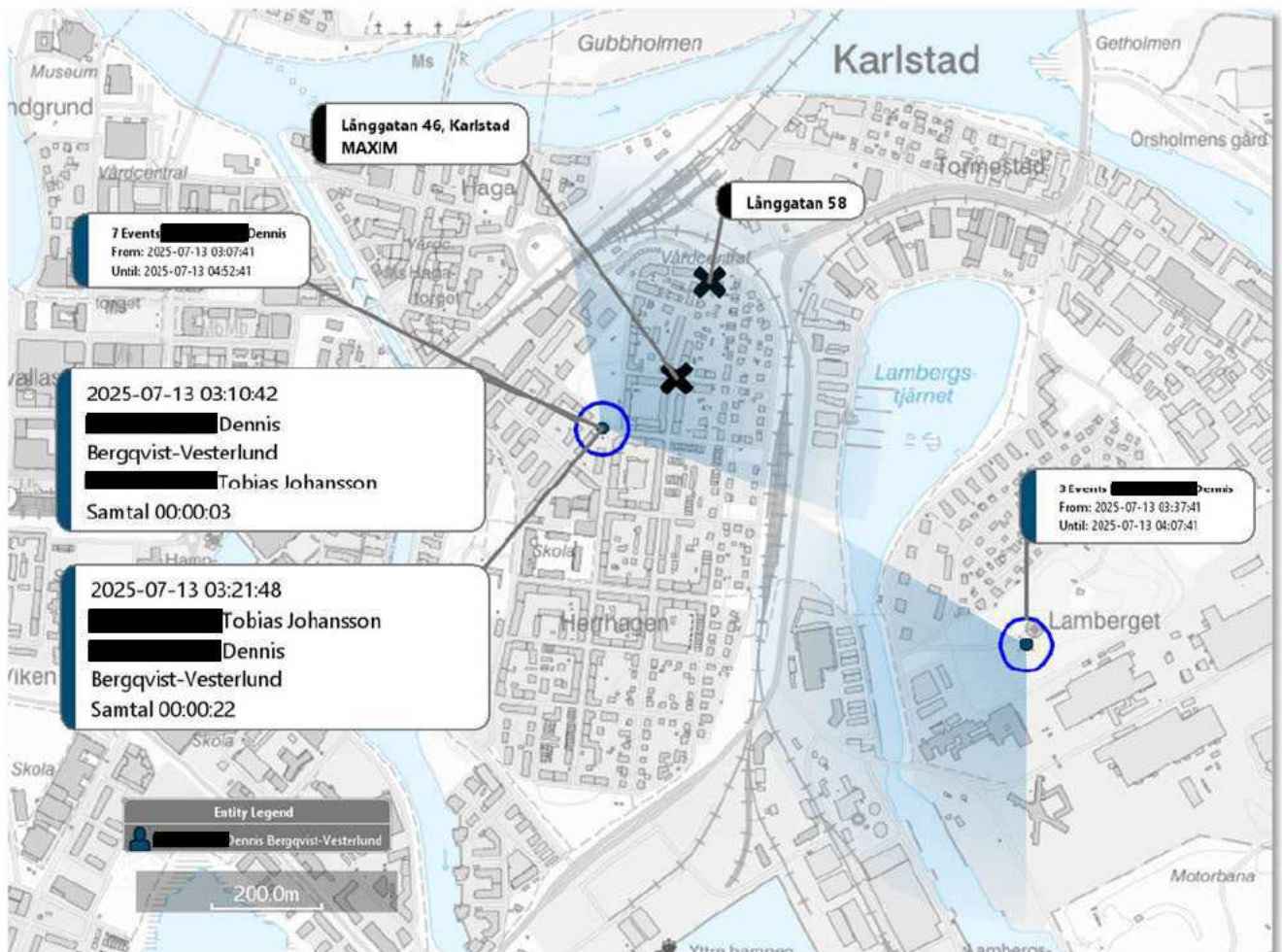

Kartbilden illustrerar vilka basstationer som Dennis Bergqvist-Vesterlunds telefonnummer kopplat upp mot mellan klockan 03:00 – 05:00 natten/morgonen 13 juli.

Dennis Bergqvist – Vesterlunds telefonnummer [REDACTED] kopplar upp mot basstation, Herrhagen 50°, i områdesförfrågan när hans nummer ringer till Tobias Johanssons nummer [REDACTED] klockan 03:10:42. Klockan 03:21:48 ringer Tobias telefonnummer till Dennis telefonnummer och då kopplar Dennis telefonnummer upp mot samma basstation som tidigare – samtalet varar 22 sekunder.

Basstationen ser ut att täcka in både adressen för Maxim och Långgatan 58 som är utmärkta i kartbilden.

Mellan klockan 03:37:41 och klockan 04:07:41 har Dennis telefonnummer tre uppkopplingar mot basstation, Lamberget 240°, i områdesförfrågan. Dessa uppkopplingar avser datatrafik.

## 4.2 Peter Buchts telefonnummer

Peter Buchts telefonnummer 46761173126 kontaktas av Patrik Karlssons telefonnummer [REDACTED] genom att Patrik skickat sms till Peter klockan 03:38:09.

Peters telefonnummer 46761173126 kopplar upp mot basstationer i områdesförfrågan se kartbilder nedan.

### 4.2.1 Uppkopplingar för Peter Buchts telefonnummer

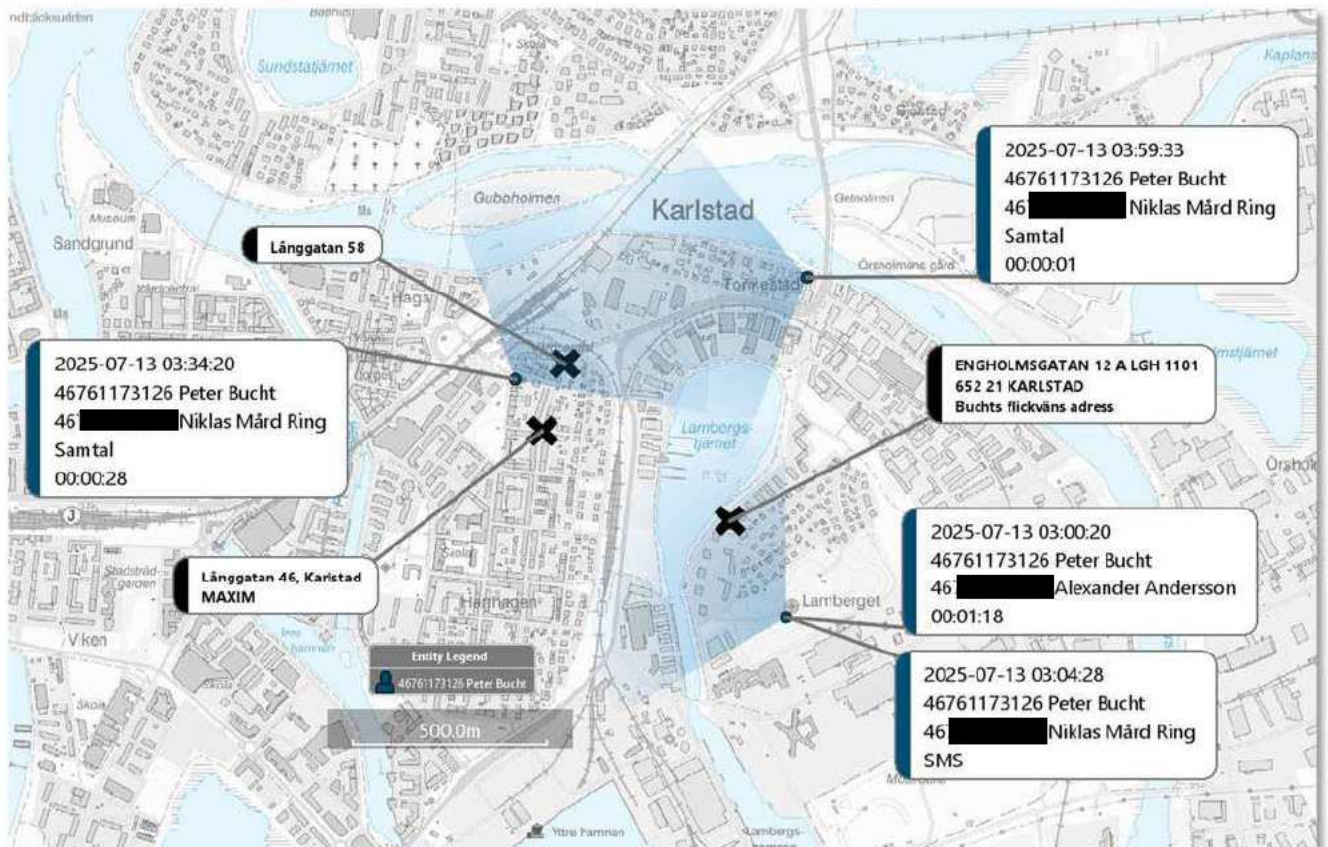

Kartbilden illustrerar vilka basstationer som Peter Buchts telefonnummer kopplat upp mot mellan klockan 03:00 – 05:00 natten/morgonen 13 juli avseende samtalstrafik.

Dokument  
RAPPORTSida  
25 (31)Upprättad av  
Carolina GuttmanInfoklass  
MHSDatum  
2025-07-23Diariernr  
2025-5000-K768844Saknr  
Version  
01.00

Uppkopplingarna för Peters nummer avser både datatrafik och samtalstrafik. *Ovan illustreras samtalstrafiken.* Peters flickväns folkbokföringsadress är utmärkt på kartan. Klockan 03:38:09 skickas sms från Patriks nummer till Peter Buchts nummer. Ovan illustreras uppkopplingar mot tre olika basstationer som numret kopplar upp mot vid kontakt med Alexander Anderssons telefonnummer och Niklas Mård Rings telefonnummer. Alla tre basstationer har av operatörerna bedömts täcka in det efterfrågade området på Herrhagen.



### 4.3 Kontakter av intresse

Det finns telefonnummer som kopplar upp mot basstationer i områdesförfrågan som kontaktar andra telefonnummer av intresse. Dessa redovisas nedan.

#### 4.3.1 Uppkopplingar för Alexander Anderssons telefonnummer

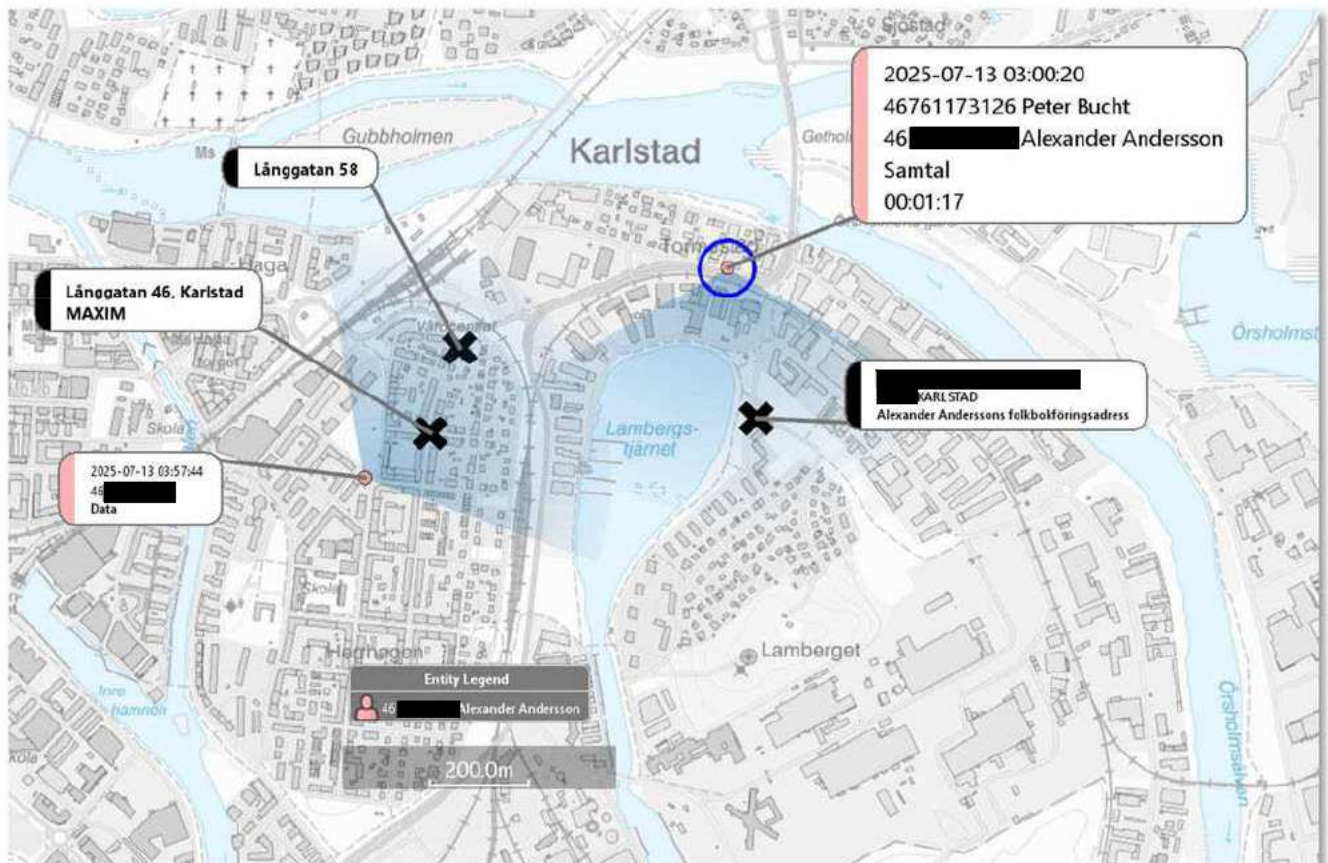

Kartbilden illustrerar vilka basstationer som Alexander Anderssons telefonnummer kopplat upp mot mellan klockan 03:00 – 05:00 natten/morgonen 13 juli.

Alexander Anderssons telefonnummer 46[redacted] blir uppringt av Peter Buchts telefonnummer klockan 03:00:20 och det är Alexanders telefonnummer som kopplar upp mot, basstation Lantvärnsgatan 180°, i områdesförfrågan – samtalet varar 1 minut och 17 sekunder.



## Fler uppkopplingar för Alexander Anderssons telefonnummer

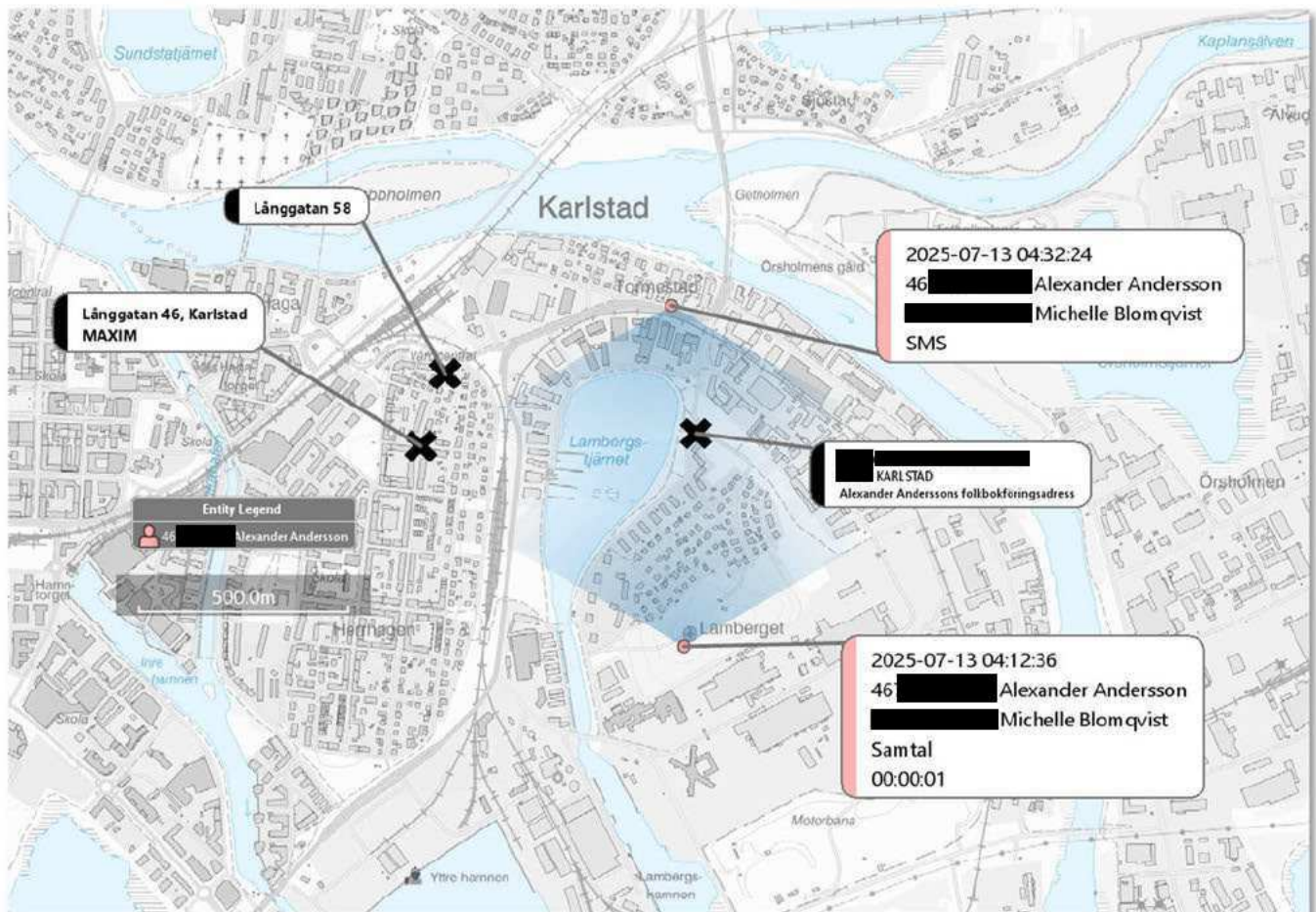

Kartbilden illustrerar vilka basstationer som Alexander Anderssons telefonnummer kopplat upp mot mellan klockan 03:00 – 05:00 natten/morgonen 13 juli.

Alexander Anderssons telefonnummer 46 [REDACTED] försöker ringa till Michelle Blomqvists telefonnummer 46 [REDACTED] klockan 04:12:36. Alexander Anderssons telefonnummer kopplar upp mot, basstation Lantvärnsgatan 180°, i områdesförfrågan.

Alexander Anderssons telefonnummer 46 [REDACTED] skickar sms till Michelle Blomqvists telefonnummer [REDACTED] klockan 04:32:24 och det är Alexander Anderssons telefonnummer som kopplar upp mot, basstation Lamberget 0°, i områdesförfrågan.

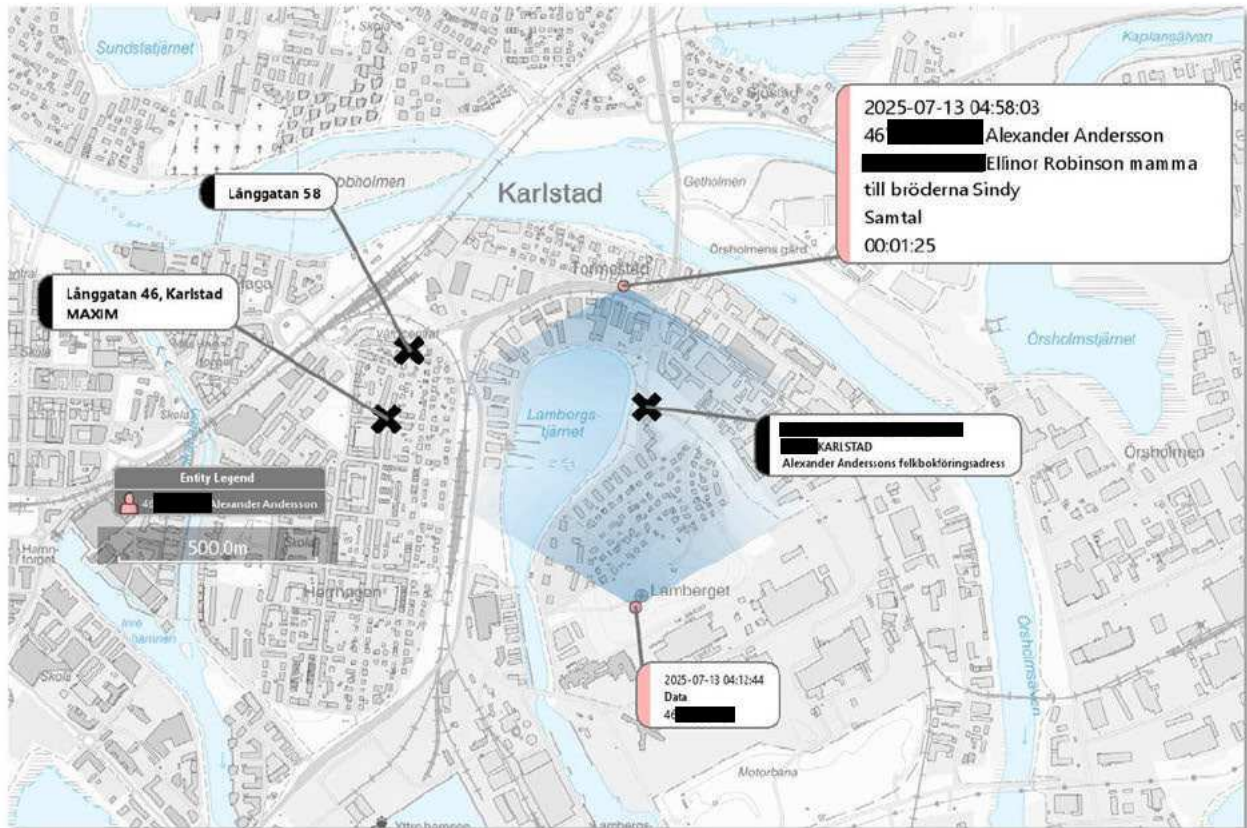

Kartbilden illustrerar vilka basstationer som Alexander Anderssons telefonnummer kopplat upp mot mellan klockan 03:00 – 05:00 natten/morgonen 13 juli.

Alexander Anderssons telefonnummer 46 [REDACTED] ringer till Ellinor Robinsons telefonnummer [REDACTED] klockan 04:58:03. Alexanders telefonnummer kopplar då upp mot, basstation Lantvärnsgatan 180°, i områdesförfrågan. Ellinor är mamma till bland annat Emil Sindy och Reman Sindy. Telefonnummet [REDACTED] förekommer ej som uppkopplat telefonnummer i områdesförfrågan.

Avseende uppkopplingarna är det värt att notera att Alexanders folkbokföringsadress ligger i området.



### 4.3.2 Uppkopplingar för Niklas Mård Rings telefonnummer

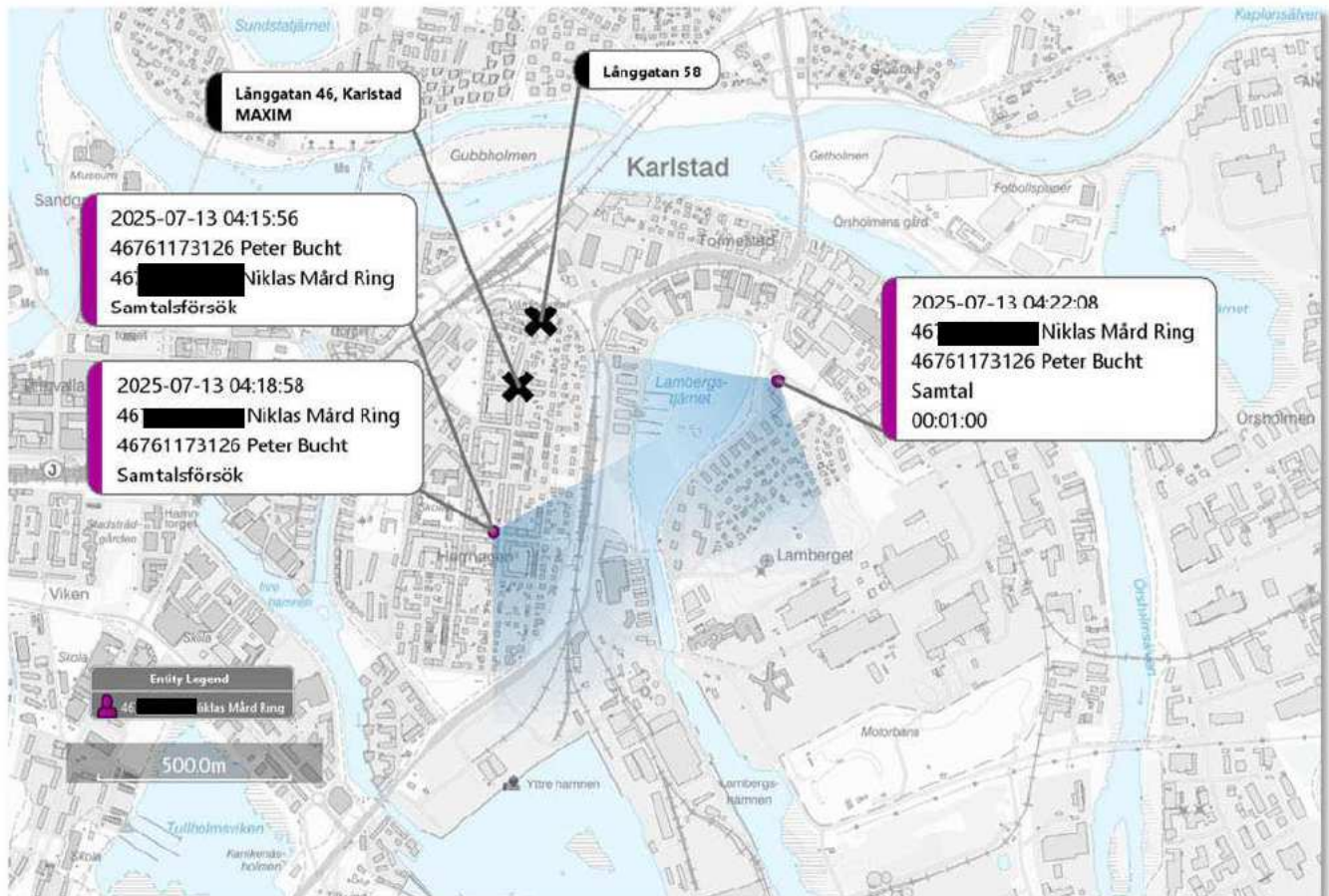

Kartbilden illustrerar vilka basstationer som Niklas Mård Rings telefonnummer kopplat upp mot mellan klockan 03:00 – 05:00 natten/morgonen 13 juli avseende samtalstrafik.

Peter Buchts nummer försöker få tag på Niklas Mård Rings telefonnummer klockan 04:15:56 och klockan 04:18:58, då kopplar Niklas nummer upp mot basstation, Vasagatan 8 120°, i områdesförfrågan. Klockan 04:22:08 ringer Niklas nummer upp Peters nummer och kopplar då upp mot basstation, Engholmmsgatan 30A, 220°, i områdesförfrågan. Samtalet varar 1 minut.



## Fler uppkopplingar för Niklas Mård Rings telefonnummer

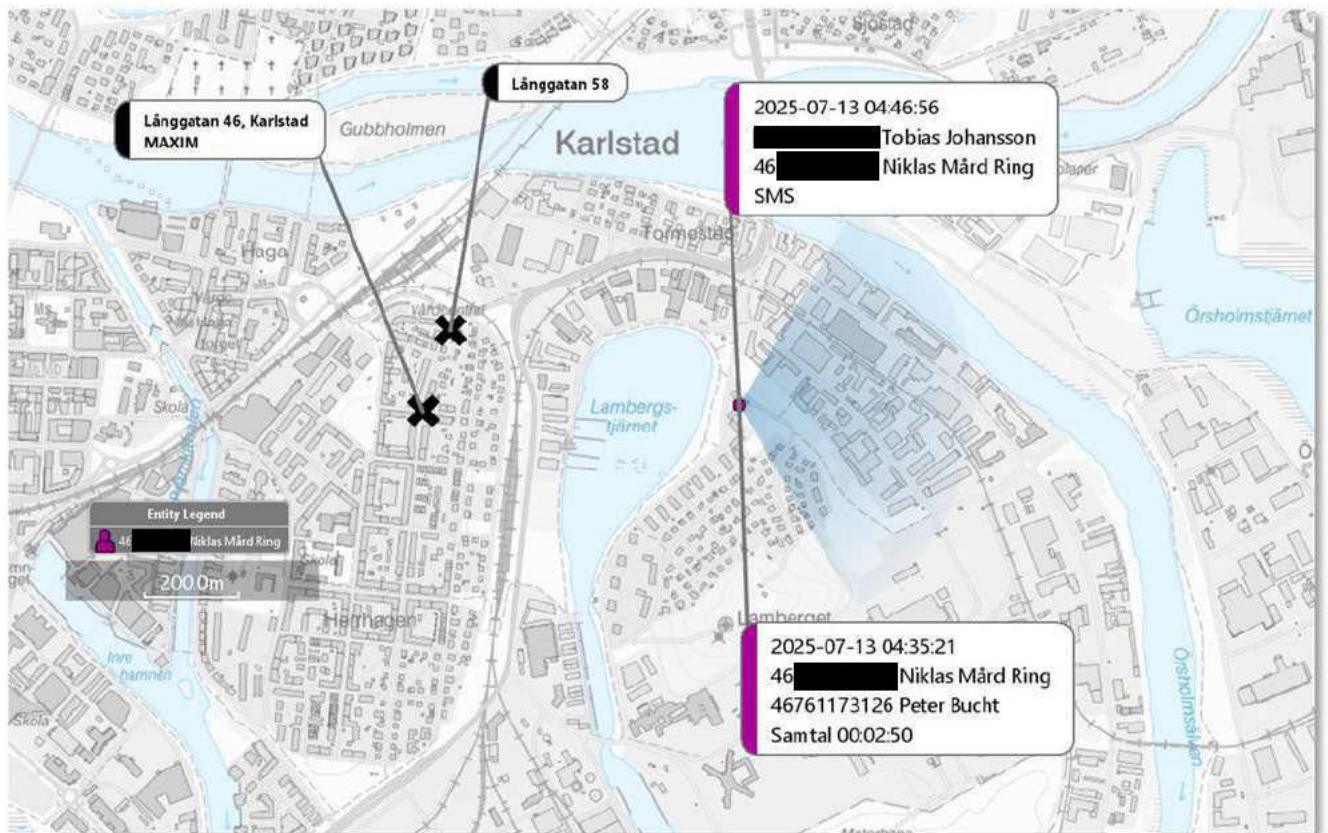

Kartbilden illustrerar vilka basstationer som Niklas Mård Rings telefonnummer kopplat upp mot mellan klockan 03:00 – 05:00 natten/morgonen 13 juli avseende samtalstrafik.

Klockan 04:35:21 ringer Niklas telefonnummer 46 [redacted] till Peters telefonnummer 46761173126 och samtalet varar 2 minuter och 50 sekunder.

Tobias Johanssons telefonnummer [redacted] skickar sms till Niklas Mård Rings telefonnummer 46 [redacted] klockan 04:46:56. Vid båda nämnda tillfällen kopplar Niklas telefonnummer upp mot basstation Engholmsgatan 30A, 90° i områdesförfrågan.

Klockan 04:58:03 ringer Niklas telefonnummer 46 [redacted] Tobias telefonnummer [redacted], då kopplar Tobias telefonnummer upp mot basstation

Dokument  
RAPPORTSida  
31 (31)Upprättad av  
Carolina GuttmanInfoklass  
MHSDatum  
2025-07-23Diariernr  
2025-5000-K768844Saknr  
Version  
01.00

Lamberget 240° i områdesförfrågan *se avsnitt 3.1.2 uppkopplingar för Tobias Johanssons telefonnummer ovan* samtalet varar 42 sekunder.



# Polisen

Diariernr (åberopas)

Infoklass Ej klassad

Datum 2025-07-15

Polismyndigheten  
Region Bergslagen  
Po Värmland  
Carolina Guttman

## Swishat till Anton

Utifrån inhämtat kontoutdrag för Anton Josefssons bankkonto hos Marginalen bank<sup>1</sup> syns det i Swish-rapporten att Daniel Almström swishat 50 SEK till Anton Josefsson 10 april 2025, vidare har Daniel Almström swishat 500 SEK samt 4000 SEK till Anton Josefsson 27 april 2025 respektive 28 april 2025.

---

<sup>1</sup> Finns inlagt i FILIP period januari – juli 2025



# **FINANSIELL UTREDNING**

**ANTON JOSEFSSON**

**19890305-6235**



## FINANSIELL UTREDNING

### Innehåll

<b>1</b>	<b>INLEDNING</b> .....	<b>3</b>
1.1	Syfte.....	3
<b>2</b>	<b>INHÄMTAT MATERIAL PER DEN 25 AUGUSTI 2025</b> .....	<b>3</b>
<b>3</b>	<b>SAMMANFATTNING</b> .....	<b>3</b>
<b>4</b>	<b>FOLKBOKFÖRINGSUPPGIFTER</b> .....	<b>4</b>
<b>5</b>	<b>INKOMSTER</b> .....	<b>4</b>
5.1	Fastställda inkomster.....	4
5.2	Kontroll- och individuppgifter.....	4
<b>6</b>	<b>TILLGÅNGAR</b> .....	<b>5</b>
6.1	Banktillgodohavanden.....	5
6.2	Fordonsinnehav.....	5
6.3	Fastigheter och bostadsrätter.....	5
<b>7</b>	<b>SKULDER</b> .....	<b>5</b>
7.1	Kronofogdemyndigheten.....	5
<b>8</b>	<b>KONTOANALYS</b> .....	<b>5</b>
8.1	Transaktioner på konto i Swedbank.....	6
8.1.1	Swish Swedbank.....	6
8.2	Transaktioner på konto i Marginalen.....	7
8.2.1	Swish Marginalen.....	7
8.3	Transaktioner hos Revolut.....	8
8.3.1	Tabell SEK.....	9
8.3.2	Tabell EURO.....	9
8.4	BankId och säkerhetsdosor.....	10

Dokument  
RAPPORTSida  
3 (10)Upprättad av  
757Q-AX46Datum  
2025-11-05Diariennr  
5000-K768844-25Saknr  
Version  
01.00

## 1 Inledning

På uppdrag av förundersökningsledaren i ärende 5000-K768844-25, gällande mord, presenteras nedan en finansiell utredning avseende målsägande Anton Josefssons ekonomiska förhållanden, såsom inkomstuppgifter och uppgifter om tillgångar och skulder.

### 1.1 Syfte

Syftet med den finansiella utredningen är att ge en överblick över Anton Josefssons ekonomi samt att identifiera ekonomiska transaktioner mellan Anton Josefsson och andra privatpersoner.

## 2 Inhämtat material per den 25 augusti 2025

- Folkbokföringsuppgifter från Skatteverket
- Beslutade inkomstuppgifter för de senaste fem åren från Skatteverket
- Individuppgifter från Skatteverket
- Fordonsinnehav från Transportstyrelsen
- Fastighetsinnehav från Lantmäteriet
- Skulduppgifter från Kronofogden
- Uppgift om kontoinnehav i banker (uppgifterna avser kontoutdrag under perioden den 1 december 2022 till den 13 juli 2025)

## 3 Sammanfattning

Anton Josefsson har under den period som granskats (den 1 januari 2023 till den 13 juli 2025) haft engagemang i åtminstone Swedbank, Marginalen och Revolut<sup>1</sup>. Uppgifter från kontoutdragen tyder på att det kan finnas konton i andra utländska banker såsom Zen och Wise<sup>2</sup>.

Anton Josefsson har haft ersättning från Försäkringskassan sedan minst 2019.

Gällande de svenska bankerna består inflödet på kontona av swish från andra privatpersoner, utbetalningar från vad som kan antas vara spelbolag<sup>3</sup> samt kontantinsättningar.

Utfödet från kontona består främst av kortköp, överföringar via Trusly och Zimpler<sup>4</sup>, swish samt banköverföringar till andra privatpersoner. Överföringar med kort har skett till Revolut, Zen och Wise.

<sup>1</sup> Uppgifter om kontoutdrag har lämnats av Revolut vid inhämtade av KYC uppgifter (vilket kan ske utan rättshjälp). Vid rapportens upprättande har ingen begäran om rättshjälp skickats till Revolut avseende kontoutdrag eller spårning av transaktioner.

<sup>2</sup> Vid upprättandet av rapporten har ingen rättshjälp skickats till andra länder angående eventuella bank-engagemang.

<sup>3</sup> Utbetalning via Zimpler samt spelbolag som framgår av kontoutdrag via exempelvis swishutbetalningar.

<sup>4</sup> Både Trusly och Zimpler används ofta vid betalningar till spelföretag. Dock har dessa transaktioner inte spårats vidare.

Dokument  
RAPPORTSida  
4 (10)Upprättad av  
757Q-AX46Datum  
2025-11-05Diariennr  
5000-K768844-25Saknr  
Version  
01.00

På Revolut har ca 219 000 kr satts in genom sk ”top-up”<sup>5</sup>. Från de kända svenska bankerna har ca 343 000 kr förts över till Revolut. Det finns en differens där på ca 123 000 kr mellan vad som överförts från Anton Josefssons svenska banker och insättning på Revolut. Möjligen kan det vara så att ”top-up” skett från Anton Josefssons svenska konton till andra personers Revolutkonton.

Det finns även överföringar från andra privatpersoners Revolutkonton på kontot. Utflödet på Revolut kontot består av kortköp, kontantuttag och överföringar till andra privatpersoner.

#### 4 Folkbokföringsuppgifter

Anton Josefsson hade folkbokföringsadress på Björksätravägen 36 a lgh 1103, 127 37 Skärholmen, sedan den 14 april 2025. Anton Josefsson hade särskilda postadressen Icu 202-s billo, 10643 Stockholm. Anton Josefsson har inga barn.

#### 5 Inkomster

Nedan presenteras Anton Josefssons inkomster.

##### 5.1 Fastställda inkomster

Inkomster fastställda av Skatteverket för åren 2020-2024 framgår av tabellen nedan.

Inkomstår	Fastställd förvärvsinkomst	Överskott av kapital	Underskott av kapital	Slutlig skatt
2024	198 700 kr	0 kr	-7 200 kr	51 767 kr
2023	198 100 kr	0 kr	-8 620 kr	49 651 kr
2022	198 100 kr	0 kr	-5 070 kr	55 500 kr
2021	198 100 kr	0 kr	-2 904 kr	56 405 kr
2020	352 000 kr	3 619 kr	0 kr	114 922 kr

##### 5.2 Kontroll- och individuppgifter

Individuppgifter för 2025 har lämnats från Försäkringskassan med 111 315 kr samt avdragen skatt 30 052 kr.

Inkomsten kommer sedan åtminstone 2019 från Försäkringskassan.

<sup>5</sup> Top up är insättning med kort från annan bank.

Dokument  
RAPPORTSida  
5 (10)Upprättad av  
757Q-AX46Datum  
2025-11-05Diariennr  
5000-K768844-25Saknr  
Version  
01.00

## 6 Tillgångar

Nedan presenteras Anton Josefssons tillgångar.

### 6.1 Banktillgodohavanden

Bank	Saldo
Marginalen	1 260,00 <sup>6</sup>
Revolut	0,00
<b>Totalt</b>	<b>1 260,00</b>

### 6.2 Fordonsinnehav

Enligt Transportstyrelsen äger Anton Josefsson inga fordon.

### 6.3 Fastigheter och bostadsrätter

Enligt Lantmäteriet äger Anton Josefsson ingen fastighet. Inget tyder på att någon bostadsrätt ägs.

## 7 Skulder

Nedan visas Anton Josefssons skulder

### 7.1 Kronofogdemyndigheten

Anton Josefsson har följande skulder, uppgifter hämtade från Kronofogden.

Skuldsaldo	Delsumma allmänna mål	Delsumma enskilda mål
69 559 kr	418 kr	69 141 kr

## 8 Kontoanalys

Anton Josefsson har haft engagemang i Swedbank fram till den 25 maj 2023 samt att konto i Marginalen Bank öppnades den 26 januari 2023 och användes fram till dödstillfallet. Det har även funnits ett konto i Revolut som öppnades den 15 september 2022 och där status nu står som "offboarding".

<sup>6</sup> Saldo per den 11 juli 2025 när den sista transaktionen på kontot skedde.

Dokument  
RAPPORTSida  
6 (10)Upprättad av  
757Q-AX46Datum  
2025-11-05Diariennr  
5000-K768844-25Saknr  
Version  
01.00

## 8.1 Transaktioner på konto i Swedbank

Kontoutdrag har inhämtats för perioden den 1 december 2022 till den 25 maj 2023, den period som granskats avser den 1 januari 2023 till den 25 maj 2023.

Anton Josefsson hade tre konton i Swedbank, dock synes endast ett konto ha använts (med ändelse -2588). Kontot var anslutet till bankkort och swish.

Då Anton Josefsson hade konto i både Swedbank och Marginalen parallellt finns överföringar samt swishtransaktioner mellan hans egna konton i de båda bankerna.

Tabellen nedan visar alla transaktioner i Swedbank under perioden den 1 januari 2023 till den 25 maj 2023.

Kategori	Belopp in	Belopp ut
Swish privatpersoner	112 730,00	-25 076,00
Zimpler	95 872,26	-100 986,34
Dagersättning	12 289,00	
Kontanthantering	11 800,00	-8 300,00
Försäkringsersättning	6 000,00	
Wilhelm Fouganthine,	1 800,00	
Daniel Brattlund Karlsson	1 168,84	
Agron Bajrami	1 000,00	-2 400,00
Fredrik Olsson	1 000,00	
Ninni Sjöström	127,00	-3 000,00
Egen Överföring	0,83	
Revolut		-36 249,30
Fredrik Olsson		-34 400,00
Trustly		-11 164,16
Leif Tommy Karlsson		-5 700,00
Kortköp		-5 028,85
Egen överföring från Marginalen		-5 000,00
Josefsson, Kerstin Anette		-4 800,00
Swish företag		-1 458,00
Bankavgift		-159,30
Betalning BG/PG		-75,00
<b>Totalt</b>	<b>243 787,93</b>	<b>-243 796,95</b>

### 8.1.1 Swish Swedbank

Totalt har 112 730 kr satts in på konto samt 26 534 kr gått ut från kontot genom swishtransaktioner på Swedbank under perioden den 1 januari 2023 till den 25 maj 2023.

Se bilaga 1 för samtliga swishtransaktioner i Swedbank.

Dokument  
RAPPORTSida  
7 (10)Upprättad av  
757Q-AX46Datum  
2025-11-05Diariennr  
5000-K768844-25Saknr  
Version  
01.00

## 8.2 Transaktioner på konto i Marginalen

Tabellen nedan visar alla transaktioner på kontot mellan den 1 januari 2023 och den 11 juli 2025 när den sista transaktionen skedde. Till kontot har swish och bankkort varit avslutet.

På kontoutdraget finns även ett antal transaktioner till de utländska bankerna Revolut<sup>7</sup>, Wise<sup>8</sup> och ZEN<sup>9</sup>.

Kategori	Belopp in	Belopp ut
Swish privatperson	995 612,05	-60 252,00
Försäkringskassa	275 059,00	
Spel <sup>10</sup>	183 556,26	-266 015,05
Försäkringskassan	72 146,00	
MOLLSTEDT	21 000,00	
Wise	14 794,99	-645 753,77
Egen överföring	8 935,00	-8 935,00
Swish företag	6 430,00	-1 664,00
Okänd insättning	6 357,00	
Pantbank	1 300,00	
Kortköp	1 084,94	-103 346,07
Bankavgift	47,88	-900,00
Antons föräldrar		-3 724,00
Betalning via kryptoföretag		-12 301,07
Dan Wilhelmsson		-7 000,00
Jonas Nielsen		-1 000,00
Kontantuttag		-37 900,00
Marcus Jansson		-15 000,00
Ola Persson		-9 000,00
Revolut		-306 834,72
Swish eget konto		-60 507,00
Wise rättning		-14 794,99
ZEN		-30 135,37
<b>Totalt</b>	<b>1 586 323,12</b>	<b>-1 585 063,04</b>

### 8.2.1 Swish Marginalen

Totalt har 1 068 138 kr satts in på konto samt 122 423 kr gått ut från kontot genom swishtransaktioner på Marginalen under perioden den 1 januari 2023 till den 11 juli 2025.

Se bilaga 2 för samtliga swishtransaktioner i Marginalen.

<sup>7</sup> Revolut har säte i Litauen.

<sup>8</sup> Wise har säte i Belgien.

<sup>9</sup> ZEN har säte i Litauen.

<sup>10</sup> Insättning och uttag till spelbolag har skett både via swish och banköverföring.

Dokument  
RAPPORTSida  
8 (10)Upprättad av  
757Q-AX46Datum  
2025-11-05Diariennr  
5000-K768844-25Saknr  
Version  
01.00

### 8.3 *Transaktioner hos Revolut*

Kontoutdraget från Revolut omfattar perioden den 1 januari 2023 till den 13 mars 2025. Det har funnits ett kort kopplat till kontot.

På Revolut konton finns olika ”valv”. Det sker transaktioner på kontot mellan dessa valv och även växlingar mellan olika valutor, inga belopp lämnar dock kontot när dessa transaktioner sker.

På Antons Josefssons konto finns transaktioner i SEK, EURO och ETH<sup>11</sup>. Då det endast finns en transaktion i ETH motsvarande ca 50 SEK tas inte denna transaktion med i tabellerna nedan.

Transaktioner som skett på kontot är ATM, card payment, cashback, exchange, fee, refund, top-up, trade och transfer. En transaktion kan vara ”completed, declined, failed, cancelled eller reverted”. I tabellerna är endast transaktioner med som är ”completed”, dvs genomförda.

Det blir en differens mellan belopp in och ut på kontot vilket kan bero på att belopp som kommit in på kontot har växlats från SEK till euro eller till SEK från euro. Vid växling på kontot redovisas det som en utgående post. Detta innebär att beloppet räknas som en utgående post dubbelt när sedan det växlade beloppet sedan konsumeras via exempelvis kortköp eller överföring till annan person.

Tabellerna nedan visar samtliga transaktioner i SEK och EURO under den aktuella perioden.

---

<sup>11</sup> Kryptovalutan Ethereum

## 8.3.1 Tabell SEK

Kategori	Belopp in	Belopp ut
Hannah Honey Adele Charlotta K Hjort		-407,00
Marcus Per Jansson	4 595,00	
Bankavgift	500,00	-1 876,81
Bankomatuttag		-51 300,00
Cashback	197,96	
Isabelle Marie Therese Nyman Daggert	700,00	
Jan Erik Daniel Almstroem	6 185,00	-18 366,00
John Ludvig Landin Hultvall	540,00	-2 080,00
Kent Micael Persson	7 350,00	
Konstantinos Pantazis	4 780,00	-1 580,00
Kortköp	1 246,63	-41 486,54
Kortköp Enycash <sup>12</sup>		-132 862,54
Kortköp Kycoin		-10 536,66
Liam Per Uhlin	411,00	
Linus Hans Ingemar Johansson	1 300,00	-12 500,00
Ninni Cecilia Sjostrom	3 445,00	-3 737,00
Per Dennis Tage Eriksson		-5 900,00
Top Up	219 136,59	
<b>Växling</b>		<b>-10 864,96</b>
<b>Totalsumma SEK</b>	<b>250 387,18</b>	<b>-293 497,51</b>

## 8.3.2 Tabell EURO

Kategori	Belopp in	Belopp ut
Kortköp	0,00	-56,59
Kortköp Kycoin <sup>13</sup>		-444,00
Payment from Mifinity Malta Limited <sup>14</sup>	3 297,00	
Top up	120,00	
Växling		-3 414,49
<b>Totalsumma EURO</b>	<b>3 417,00</b>	<b>-3 915,08</b>

<sup>12</sup> Enycash synes vara betalningsförmedling: från hemsidan “ Use Enycash with our wide network of partners for online shopping, bill payments, or even send it as a gift to someone special”. (www.enycash.com)

<sup>13</sup> **KYCOIN** is an ultra-fast means of exchange circulating within a limited network that combines a customer IBAN with certain identifiers (email, QR code, telephone number, etc.) to route payment orders in FIAT or orders on crypto-assets to Nun-Tech's partners. (www.nun-tech.fr)

<sup>14</sup> Mifinity Malta är en global online betalningsförmedlare. Kunder som spelföretag, reseföretag mm använder tjänsten för att deras kunder ska kunna betala och skicka pengar globalt. (www.mifinity.com)

Dokument  
RAPPORTSida  
10 (10)Upprättad av  
757Q-AX46Datum  
2025-11-05Diariennr  
5000-K768844-25Saknr  
Version  
01.00

#### **8.4 Bankid och säkerhetsdosor**

Anton Josefsson har haft BankID hos Swedbank fram till den 25 maj 2023 när BankID spärrades. Enligt inhämtad BankID rapport finns inga utfärdade BankId i någon annan bank efter det.

Kontona i Marginalen öppnades med hjälp av BankID den 28 januari 2023 och därefter har det funnits två säkerhetsdosor i Marginalen, där den sista spärrades den 21 mars 2025.

## Bilaga 1: Swish Swedbank Anton Josefsson

Tabellen nedan visar swishtransaktioner på Swedbank med totalt belopp och antal per motpart under perioden den 1 januari 2023 till den 25 maj 2023.

Namn	Belopp in	Antal in	Belopp ut	Antal ut
Anton Josefsson <sup>1</sup>	60 507,00	88		
Ninni Sjöström	11 917,00	27	-6 400,00	5
Ola Persson	8 703,00	8	-900,00	1
Fredrik Olsson	3 902,00	8		
Tageson, Filip	3 500,00	1		
Alexander Ceesay	3 300,00	3		
Martin Olsson	2 500,00	3		
Sven Ahlström	2 200,00	3		
Mathias Hedin Torger	1 700,00	1		
Personuppgift Skyddad	1 000,00	1	-1 000,00	1
Garcia Ramirez,Jonathan	1 000,00	1		
Persson,Andreas	1 000,00	1		
Toreheim,Rasmus	1 000,00	1		
Eklund Hill,Moa	984,00	2		
Andreas Fredlund	950,00	2	-301,00	2
Peter Jonsson Nordling	800,00	2		
Berg,Marcus	790,00	2	-800,00	1
Jon Göransson	750,00	2	-790,00	4
Roger Andersson	750,00	1	-400,00	1
Jan Evert Stefan Rundgren	620,00	2	-6 000,00	1
Anette Josefsson	575,00	2		
Liam Uhlin	555,00	1		
Samin Adjoudani	550,00	1		
Emelie Hagberg	500,00	1	-500,00	1
Jenny Åkerstedt	500,00	1		
Jonna Jansson	500,00	1		
Ludvig Landin Hultvall	350,00	1		
Simon Leben	300,00	1		
Henrik Sjöström	250,00	1	-250,00	1
Hassad, Adam	250,00	1		
Adolfsson,Christer	237,00	2		
Veronica Martinsson	190,00	1	-1 120,00	4
Sivebro,Andreas	100,00	1		
Thomas Han			-5 000,00	1
Sj Ab			-1 186,00	4
Hannah Hjort			-700,00	2
Martina Sjösten			-400,00	1
Wilma Hemming			-300,00	1
Fordona Ab			-200,00	1
Ümit Atak			-115,00	1
Mahdi Haydari			-100,00	1
Amir Salimi			-52,00	1
Freeride Ab			-20,00	1
<b>Totalt</b>	<b>112 730,00</b>	<b>174</b>	<b>-26 534,00</b>	<b>36</b>

<sup>1</sup> Swish från Anton Josefsson konto i Marginalen Bank.

## Bilaga 1: Swish Swedbank Anton Josefsson

Tabellen nedan visar alla swishtransaktioner i Swedbank med datum, tid, motpart, meddelande samt belopp under perioden den 1 januari 2023 till den 25 maj 2023.

Datum	Tidpunkt	Namn Motpart	Swishmeddelande	Belopp in	Belopp ut
2023-01-02	12:59	Berg,Marcus	Resten på g		-800
2023-01-04	20:47	Ninni Sjöström			-500
2023-01-04	20:12	Veronica Martinsson			-300
2023-01-04	21:14	Ümit Atak			-115
2023-01-05	16:07	Jon Göransson			-195
2023-01-05	14:17	Andreas Fredlund	Tavla	700	
2023-01-05	12:30	Sven Ahlström	Tavla 3	1200	
2023-01-05	05:45	Ninni Sjöström		2000	
2023-01-06	21:36	Ninni Sjöström			-1000
2023-01-06	21:49	Hannah Hjort			-400
2023-01-06	02:46	Ninni Sjöström		370	
2023-01-06	23:43	Ninni Sjöström		500	
2023-01-06	15:05	Toreheim,Rasmus	Lån	1000	
2023-01-06	15:36	Garcia Ramirez,Jonathan		1000	
2023-01-07	01:48	Berg,Marcus		700	
2023-01-08	07:49	Jon Göransson	Hej Jon		-20
2023-01-08	00:28	Ninni Sjöström		250	
2023-01-08	11:38	Andreas Fredlund	Taxi	250	
2023-01-08	14:57	Ninni Sjöström		250	
2023-01-10	22:21	Thomas Han	Återbetalning lån		-5000
2023-01-10	22:20	Ninni Sjöström			-4000
2023-01-10	22:19	Henrik Sjöström			-250
2023-01-10	22:57	Andreas Fredlund			-250
2023-01-10	21:50	Henrik Sjöström		250	
2023-01-11	21:18	Fordona Ab			-200
2023-01-11	18:12	Freeride Ab			-20
2023-01-11	18:12	Ninni Sjöström		20	
2023-01-11	21:16	Ninni Sjöström	Mat	200	
2023-01-11	19:48	Ninni Sjöström		300	
2023-01-11	14:14	Ninni Sjöström		375	
2023-01-11	03:45	Ninni Sjöström		400	
2023-01-11	13:40	Ninni Sjöström		500	
2023-01-12	23:06	Wilma Hemming			-300
2023-01-12	15:13	Ninni Sjöström		200	
2023-01-12	08:53	Ninni Sjöström		500	
2023-01-12	20:49	Roger Andersson		750	
2023-01-13	15:57	Sj Ab	Tack för att du väljer en klimatsmart resa!		-970
2023-01-13	14:58	Veronica Martinsson			-130
2023-01-13	14:55	Eklund Hill,Moa		184	
2023-01-13	19:02	Ninni Sjöström		200	
2023-01-13	18:08	Ninni Sjöström		500	
2023-01-13	20:14	Jan Evert Stefan Rundgren	Lån	500	
2023-01-13	14:18	Eklund Hill,Moa	Julklapp	800	
2023-01-13	15:52	Personuppgift Skyddad	Tåg biljett	1000	

## Bilaga 1: Swish Swedbank Anton Josefsson

2023-01-14	01:05	Samin Adjoudani		550	
2023-01-17	21:28	Veronica Martinsson			-290
2023-01-17	21:18	Ninni Sjöström		197	
2023-01-18	15:19	Martina Sjösten			-400
2023-01-19	19:42	Jon Göransson			-75
2023-01-19	19:02	Anette Josefsson		75	
2023-01-19	21:25	Ninni Sjöström		500	
2023-01-20	19:31	Sj Ab	Tack för att du väljer en klimatsmart resa!		-75
2023-01-20	19:27	Ninni Sjöström		60	
2023-01-21	01:14	Hassad, Adam		250	
2023-01-23	18:40	Personuppgift Skyddad			-1000
2023-01-23	08:37	Emelie Hagberg			-500
2023-01-24	17:07	Jan Evert Stefan Rundgren	Återbetalning lån		-6000
2023-01-24	21:23	Jon Göransson	Ersättning för draget / fiskeresan		-500
2023-01-24	20:49	Veronica Martinsson			-400
2023-01-24	21:33	Roger Andersson	Återbetalning stora lånet		-400
2023-01-24	17:19	Veronica Martinsson		190	
2023-01-24	19:36	Ola Persson		200	
2023-01-24	20:30	Alexander Ceesay		1500	
2023-01-25	02:30	Ola Persson	Taxi		-900
2023-01-25	13:34	Hannah Hjort			-300
2023-01-25	10:06	Mahdi Haydari			-100
2023-01-25	05:21	Jon Göransson		250	
2023-01-25	22:24	Tageson, Filip	Tavlor	3500	
2023-01-25	12:38	Ola Persson	Lån	4000	
2023-01-26	06:10	Andreas Fredlund			-51
2023-01-26	05:19	Jon Göransson		500	
2023-01-26	23:48	Alexander Ceesay		1000	
2023-01-27	20:35	Sven Ahlström		100	
2023-01-28	10:29	Ninni Sjöström			-400
2023-01-28	10:29	Mathias Hedin Torger		1700	
2023-01-29	16:43	Ninni Sjöström			-500
2023-01-29	17:13	Sj Ab	Tack för att du väljer en klimatsmart resa!		-65
2023-01-29	16:39	Alexander Ceesay		800	
2023-01-29	22:17	Sven Ahlström	Restaurangnotan	900	
2023-01-30	19:53	Amir Salimi			-52
2023-01-30	08:28	Ninni Sjöström	Pung	355	
2023-01-30	06:39	Emelie Hagberg	Lån	500	
2023-01-31	16:28	Sj Ab	Tack för att du väljer en klimatsmart resa!		-76
2023-01-31	16:01	Berg, Marcus		90	
2023-02-01	19:58	Jan Evert Stefan Rundgren		120	
2023-02-01	13:56	Anton Josefsson		500	
2023-02-03	12:18	Anton Josefsson		1500	
2023-02-04	00:54	Anton Josefsson		1000	
2023-02-09	16:08	Anton Josefsson		300	
2023-02-09	13:44	Anton Josefsson		500	

## Bilaga 1: Swish Swedbank Anton Josefsson

2023-02-09	17:00	Peter Jonsson Nordling		500	
2023-02-10	00:51	Adolfsson,Christer		37	
2023-02-10	00:50	Adolfsson,Christer		200	
2023-02-10	01:06	Anton Josefsson		250	
2023-02-10	02:02	Anton Josefsson		350	
2023-02-10	03:45	Anton Josefsson		400	
2023-02-10	14:37	Anton Josefsson		500	
2023-02-10	14:31	Anton Josefsson		1000	
2023-02-11	15:27	Anton Josefsson		500	
2023-02-11	16:58	Anton Josefsson		500	
2023-02-11	18:40	Anton Josefsson		500	
2023-02-12	16:33	Anton Josefsson		800	
2023-02-22	09:30	Sivebro,Andreas		100	
2023-02-22	06:53	Anton Josefsson		300	
2023-02-22	09:22	Peter Jonsson Nordling		300	
2023-02-22	16:00	Anton Josefsson		500	
2023-02-22	21:13	Anton Josefsson	Casino	500	
2023-02-22	21:25	Anton Josefsson	Casino	900	
2023-02-22	20:57	Ninni Sjöström	Lån	1000	
2023-02-24	00:31	Anton Josefsson		1000	
2023-04-07	04:38	Anton Josefsson		370	
2023-04-11	11:39	Anton Josefsson		198	
2023-04-11	13:56	Ola Persson		1000	
2023-04-11	14:11	Martin Olsson		1500	
2023-04-12	12:53	Ninni Sjöström	H	1000	
2023-04-12	13:07	Persson,Andreas		1000	
2023-04-12	20:37	Anton Josefsson		1000	
2023-04-12	20:44	Anton Josefsson		2000	
2023-04-12	20:21	Ola Persson		3000	
2023-04-13	02:29	Ninni Sjöström		500	
2023-04-13	15:50	Ola Persson		500	
2023-04-13	16:29	Jonna Jansson	LÅN!	500	
2023-04-13	01:23	Anton Josefsson		1000	
2023-04-18	16:40	Anton Josefsson		500	
2023-04-20	21:50	Anton Josefsson		215	
2023-04-20	10:23	Anton Josefsson		250	
2023-04-20	12:19	Anton Josefsson		300	
2023-04-20	21:29	Anton Josefsson		300	
2023-04-20	23:31	Anton Josefsson		400	
2023-04-20	12:40	Anton Josefsson		650	
2023-04-20	22:39	Anton Josefsson		900	
2023-04-20	22:55	Anton Josefsson		1000	
2023-04-22	18:37	Ninni Sjöström		200	
2023-04-23	14:49	Anton Josefsson		394	
2023-04-23	14:43	Anton Josefsson		550	
2023-04-23	13:08	Anton Josefsson		600	
2023-04-23	12:20	Anton Josefsson		700	
2023-04-24	11:21	Anton Josefsson		200	
2023-04-24	19:54	Anton Josefsson		350	

## Bilaga 1: Swish Swedbank Anton Josefsson

2023-04-24	12:04	Anton Josefsson		480	
2023-04-24	10:46	Anton Josefsson		500	
2023-04-24	10:53	Anton Josefsson		500	
2023-04-24	11:26	Anton Josefsson		500	
2023-04-24	12:12	Anton Josefsson		500	
2023-04-24	12:36	Anton Josefsson		800	
2023-04-25	03:01	Anton Josefsson		300	
2023-04-25	20:38	Ninni Sjöström	Casino	340	
2023-04-25	16:20	Fredrik Olsson	Bögar är också människor	499	
2023-04-25	16:35	Fredrik Olsson		500	
2023-04-25	16:26	Fredrik Olsson		501	
2023-04-25	00:05	Anton Josefsson		1500	
2023-04-25	00:26	Anton Josefsson		2000	
2023-04-25	00:34	Anton Josefsson		3000	
2023-04-25	00:44	Anton Josefsson		3000	
2023-04-27	20:34	Ola Persson	Hör av dig	1	
2023-04-29	17:49	Fredrik Olsson	Tav	400	
2023-04-29	17:59	Anton Josefsson		400	
2023-04-29	13:30	Fredrik Olsson	Tavelmaterial	500	
2023-04-29	12:52	Fredrik Olsson	Magda Andersson nudes	502	
2023-04-30	10:34	Ola Persson	Hör av dig	1	
2023-04-30	03:53	Ninni Sjöström		400	
2023-04-30	19:40	Anette Josefsson		500	
2023-04-30	20:54	Ninni Sjöström		500	
2023-05-01	06:12	Simon Leben		300	
2023-05-01	06:48	Ninni Sjöström		300	
2023-05-01	01:52	Fredrik Olsson		500	
2023-05-01	16:01	Fredrik Olsson	Tav	500	
2023-05-01	19:06	Martin Olsson		500	
2023-05-02	04:00	Ludvig Landin Hultvall		350	
2023-05-02	04:09	Martin Olsson		500	
2023-05-02	09:30	Jenny Åkerstedt		500	
2023-05-04	14:32	Anton Josefsson		500	
2023-05-04	16:32	Anton Josefsson		500	
2023-05-04	16:40	Anton Josefsson		500	
2023-05-05	20:00	Anton Josefsson		350	
2023-05-05	13:05	Anton Josefsson		400	
2023-05-05	11:48	Anton Josefsson		500	
2023-05-05	12:05	Anton Josefsson		500	
2023-05-05	13:36	Anton Josefsson		500	
2023-05-05	14:19	Anton Josefsson		500	
2023-05-05	16:32	Anton Josefsson		500	
2023-05-05	16:41	Anton Josefsson		500	
2023-05-05	17:46	Anton Josefsson		500	
2023-05-06	20:21	Anton Josefsson		400	
2023-05-06	21:00	Anton Josefsson		600	
2023-05-06	20:32	Anton Josefsson		1000	
2023-05-06	20:42	Anton Josefsson		1000	
2023-05-06	21:19	Anton Josefsson		1200	

## Bilaga 1: Swish Swedbank Anton Josefsson

2023-05-12	10:58	Anton Josefsson		500	
2023-05-12	17:30	Anton Josefsson		500	
2023-05-13	16:27	Anton Josefsson		300	
2023-05-14	10:05	Anton Josefsson		300	
2023-05-14	22:10	Anton Josefsson		400	
2023-05-14	12:41	Liam Uhlin		555	
2023-05-17	07:50	Ola Persson	Hör av dig	1	
2023-05-20	10:54	Anton Josefsson		500	
2023-05-21	14:47	Anton Josefsson		500	
2023-05-21	14:50	Anton Josefsson		500	
2023-05-21	14:55	Anton Josefsson		600	
2023-05-22	14:10	Anton Josefsson		300	
2023-05-22	13:43	Anton Josefsson		700	
2023-05-25	01:25	Anton Josefsson		400	
2023-05-25	00:41	Anton Josefsson		500	
2023-05-25	00:44	Anton Josefsson		500	
2023-05-25	04:41	Anton Josefsson		500	
2023-05-25	00:46	Anton Josefsson		700	
2023-05-25	00:50	Anton Josefsson		700	
2023-05-25	00:58	Anton Josefsson		1000	
2023-05-25	01:29	Anton Josefsson		2000	
2023-05-25	01:36	Anton Josefsson		2000	

## Bilaga 2: Swishstransaktioner Marginalen Bank Anton Josefsson

Tabellen nedan visar swishstransaktioner på Swedbank med totalt belopp och antal per motpart under perioden den 1 januari 2023 till den 11 juli 2025.

Kategori	Belopp in	Antal in	Belopp ut	Antal ut
Fatima Hansen	73 554,00	146		
Fredrik Olsson	71 114,00	85	-3 265,00	6
Ninni Sjöström	40 422,00	81	-26 567,00	37
Ab Trav Och Galopp	34 166,00	16		
Nermark,Daniel	32 805,00	31		
Svenska Spel Sport & Casino Ab	27 655,27	19		
Nybell,Ola	26 151,00	6		
Liam Uhlin	25 602,05	43		
Ola Persson	23 911,00	27	-1 000,00	1
Martin Olsson	23 114,00	33	-500,00	1
Anette Josefsson	22 932,00	47		
Fri,Tony	22 619,00	33	-300,00	1
Järpeham,David	16 001,00	5		
Sivebro,Andreas	15 050,00	33	-1 000,00	2
Hassad, Adam	14 941,00	16		
Niclas Jansson	14 500,00	5		
Eklund,Kari	13 400,00	4		
Jan Evert Stefan Rundgren	11 458,00	11		
Ludvig Landin Hultvall	11 039,00	12		
Johansson, Per Anders	11 000,00	5		
Lagus, Christian	10 915,00	16		
Roger Andersson	10 900,00	5		
Personuppgift Skyddad	10 840,00	16		
Varvouzos,Michael	10 500,00	1		
Jonna Jansson	9 445,00	12	-8 150,00	7
Jon Göransson	8 690,00	22	-150,00	1
Österlund, Andreas	8 600,00	9		
Södergren,Johan	7 380,00	17		
Anders Sander	7 150,00	10	-500,00	1
Tommy Karlsson	6 955,00	4		
Pantbanken Karlstad Ab,	6 350,00	5		
Adolfsson,Christer	6 037,00	12	-1 200,00	2
Forsberg,Pontus	6 000,00	1		
Fredrik Sverin	6 000,00	1		
Sebastian Voghera	6 000,00	1		
Lundgren, Erik	5 900,00	3		
Udomkan,Sutharat	5 900,00	1		
Leif Magnusson	5 777,00	2		
Sjöbom,Patrik	5 750,00	10		
Sonny Sohl	5 250,00	8	-800,00	1

## Bilaga 2: Swisstransaktioner Marginalen Bank Anton Josefsson

Anttonen, Richard	5 100,00	10		
Daniel Almström	5 091,00	10		
Abubakir, Karwan	5 000,00	1		
Erik Wikström	5 000,00	1		
Jonas Engberg	5 000,00	1		
Martin Andersson	5 000,00	1		
Emma Matilda Elisabet Andersson	4 912,00	12		
Philip Hagström	4 730,00	12		
Berntsson, Pierre	4 590,00	16		
Daniel Almström	4 550,00	3		
Arthur Luc-Marie Gilles Letrégully	4 500,00	1		
Lars-Erik Gustafsson	4 500,00	1		
Sven Larsson	4 500,00	2		
Daniel Cederborg	4 400,00	7		
Gustafsson, Tommy	4 300,00	2		
Karlsten, Alfred	4 250,00	2		
Edholm, Sofia	4 000,00	1		
Hans Christian Rossby	4 000,00	3		
Jonas Nilsson	4 000,00	1		
Niklas Norder	4 000,00	1		
Daniel Brattlund Karlsson	3 990,00	13		
Fredrik Wictorin	3 901,00	4		
Jan Grevillius	3 900,00	1		
Michael Berggren	3 800,00	4		
Sammy Wijk	3 736,00	9		
Albringer, Loi	3 700,00	5		
Fredrik Olofsson	3 500,00	1		
Emelie Hagberg	3 480,00	10	-1 580,00	5
Sven Ahlström	3 350,00	5		
Karl Martin Olsson	3 300,00	4		
Personuppgift Skyddad	3 272,00	8		
Elfstedt, Rasmus	3 200,00	4		
Anette Josefsson	3 085,00	14		
Andreas Fredlund	3 040,00	8	-800,00	1
Maxe, Johnny	3 000,00	2		
Nguyen, Stefan	3 000,00	1		
Olle Härdelin	3 000,00	1		
Per Anders Johansson	3 000,00	1		
Nicklas Andersen	2 950,00	7		
Ola Persson	2 880,00	3		
Frykholm, Alva	2 865,00	6		
Ditte Mortensen	2 850,00	3		
Wilma Hemming	2 837,00	5	-1 500,00	1
Dante Håkansson	2 800,00	10		

## Bilaga 2: Swisstransaktioner Marginalen Bank Anton Josefsson

Helén Bengtsson	2 800,00	1		
Luljeta Berisha	2 800,00	1		
Fredrik Lindberg	2 769,00	7		
Skoglund Alakangas,Anette	2 747,00	5		
Karlsten, Alfred	2 701,00	3		
Jenny Karlsson	2 700,00	1		
Jimmi Björkman	2 700,00	4		
Wassberg, Mattias	2 700,00	1		
William Fall	2 585,00	3		
Áhlén,Magnus Carl	2 500,00	1		
Beuger,Jim Robert Peter	2 500,00	1		
Christopher Hoff	2 500,00	4		
Drabert,Friederike	2 500,00	1		
Hanne Björlin	2 500,00	1		
Håkansson,Theodor	2 500,00	1		
Jani Masalin	2 500,00	1		
Lundström Dick	2 500,00	3		
Miitri Voutilainen	2 500,00	1		
Hassad, Adam	2 490,00	9		
Alexander Hassan	2 313,00	5		
Daniel Säf	2 200,00	2		
Malin Kristina Jonsson	2 200,00	1		
Morgan Asp	2 200,00	1		
Lucas Österdahl	2 150,00	7		
Peter Jonsson Nordling	2 025,00	8		
Barbro Karlsson	2 000,00	1		
Elmered,Erik	2 000,00	1		
Helena Berlin	2 000,00	4		
Pontus Bergkvist	2 000,00	1		
Thomas Hasselgren	2 000,00	1		
Zoran Tubic	2 000,00	2		
Musljija,Egzon	1 970,00	2		
Lundqvist,Jimmy Mikael	1 950,00	1		
Oskar Lindgren	1 950,00	2		
Byström, Mårten	1 900,00	2		
Lina Gerke Andersson	1 900,00	3		
Ullrika Kallin Eriksson	1 900,00	1		
Agron Bajrami	1 800,00	5	-1 000,00	1
Stefan Josefsson	1 740,00	2		
Diaz Aros,Ruth Veronica	1 700,00	5		
Steven Bragat	1 700,00	2		
Algirdas Stockunas	1 600,00	1		
Erik Näslund	1 580,00	7		
Fredrik Pettersson	1 550,00	2		

## Bilaga 2: Swisstransaktioner Marginalen Bank Anton Josefsson

Armin Narimani	1 500,00	1		
Jeanette Pehrsson	1 500,00	3		
Mansikkala,Mikael	1 500,00	1		
Patrik Zetterberg	1 500,00	1		
Samuel Ivarsson	1 500,00	3		
Åsa Green	1 500,00	1		
Ökvist, Jakob	1 500,00	1		
Cedricsson-Nilsson,Caroline	1 430,00	4		
Khaled Poyani	1 415,00	2		
Mattias Karlsson	1 401,00	5		
Peter Kyrk	1 400,00	3		
Martina Alakangas	1 380,00	3		
Fredrik Ahlfort Lidén	1 352,00	6		
Blomqvist,Michelle	1 350,00	2		
Ab Svenska Spel	1 323,00	5		
Josefine Moberg	1 300,00	4		
Persson,Andreas	1 300,00	2		
Sefina Svensk Pantbelåning	1 300,00	1		
Sepulveda Sandoval, Sergio	1 250,00	4		
Abel Yoseph	1 200,00	1		
Bergqvist,Max	1 200,00	1		
Holmberg,Kimmy	1 200,00	1		
Rebecka Hagman	1 200,00	2		
Amar Abou Saleh	1 180,00	2		
Veronica Martinsson	1 150,00	5		
Markus Szczepanski	1 100,00	3		
Tameem Miakhel	1 100,00	1		
Mikael Nordmark	1 050,00	2		
Stephanie Zähle Nilsen	1 020,00	3		
Ahmad Wali Nouri	1 000,00	1		
Ajar Hama Saeed Hussain	1 000,00	1		
Alzén,Cristopher	1 000,00	1		
August Lönn	1 000,00	1		
Aymon Matthews	1 000,00	1		
Hagel Lopenen,Anna	1 000,00	1		
Ida Szasz	1 000,00	3		
Josefin Molander	1 000,00	2		
Kim Backman	1 000,00	2		
Nima Mardani	1 000,00	1		
Olsson, Fredrik	1 000,00	1		
Philip Lundell	1 000,00	1		
Pia Bergman	1 000,00	1		
Qadrei, Amanudeen	1 000,00	1		
Sami Johansson	1 000,00	2		

## Bilaga 2: Swisstransaktioner Marginalen Bank Anton Josefsson

Vienna Wolgast	1 000,00	2		
Steve Ottosson	997,00	5		
Södergren, Bertil	980,00	6		
Ab Svenska Spel	947,00	4		
Emma Matilda Elisabet Andersson	900,00	3		
Henrik Storbråten Englund	900,00	2		
Nilsson,Johan	900,00	1		
Hannah Hjort	800,00	3	-60,00	1
Abdirahem Mohammed	800,00	1		
Clara Caroline Weiefors	800,00	1		
Daniel Johansson	800,00	3		
Dante Forselius	800,00	1		
Jagoda Blotnicka	800,00	2		
Jimmy Lindblad	800,00	1		
Kristina Falk	800,00	1		
Martinsson,Caroline	800,00	2		
Svenska Spel Sport & Casino Ab	704,99	3		
Emelie Löved	700,00	2		
Håkan Gustafsson	700,00	1		
Julia Mård	700,00	2		
Marcus Jansson	700,00	2		
Nadia Esterblom	700,00	1		
Patrik Karlsson	700,00	3		
Therese Eisfeldt	700,00	2		
Catharina Hansen	670,00	5		
Daniel Johansson	653,00	6		
Karlén, Anders	650,00	3		
Emelie Löved	625,00	3		
Alexander Ceesay	600,00	1	-1 500,00	2
Emma Andersson	600,00	2		
Hjalmar Petrov	600,00	3		
Kevin Svårdh	600,00	1		
Kristian Hermansson	600,00	1		
Lea Candra Svård	600,00	2		
Marliese Barbara Kayser	600,00	1		
Nicklas Eskilsson	600,00	1		
Rommestam,Timmy	600,00	1		
Victoria Steinsdottir	600,00	2		
Skyddad Identitet	595,00	4		
Emelie Borgert Hilmersson	580,00	4		
Gabriella Johansson	550,00	1		
Fredrik Hellquist	510,00	1		
Edman,Rebecca	501,00	2		
Amnell,Mikael	500,00	1		

## Bilaga 2: Swisstransaktioner Marginalen Bank Anton Josefsson

Andersson,Kristoffer	500,00	1		
André Engesäth	500,00	1		
Byström, Mårten	500,00	1		
Eklund Hill,Moa	500,00	1		
Fredrik Seeberg	500,00	1		
Fridström, Isa	500,00	1		
Helena Kihl	500,00	1		
Johan Collvin	500,00	1		
Jonsson,Simon	500,00	1		
Julia Björlin	500,00	1		
Kajsa Gröndahl	500,00	1		
Kristoffer Djupfeldt	500,00	1		
Lovisa Lindström	500,00	1		
Mats Eriksson	500,00	1		
Nadja Katarina Lareu	500,00	1		
Oline Andersson	500,00	1		
Pettersen,Heidi	500,00	1		
Richard Näslund	500,00	1		
Robert Renberg	500,00	1		
Samin Adjoudani	500,00	1		
Svensson,Jelena	500,00	1		
Taissir Abou Hamra	500,00	1		
Emma Hansen	450,00	4		
Jon Stinnerbom	450,00	1		
Rickard Arpi	441,00	3		
Alvi Fritsberg	410,00	1		
Peter Bucht	400,00	1	-800,00	2
Henrik Sjöström	400,00	1	-400,00	1
Aleksandra Milosevic Jonsson	400,00	1		
Christian Örnberg	400,00	1		
Erlandsson, Andreas	400,00	2		
Jesper Nilsson	400,00	1		
Jonna Korsbo	400,00	1		
Viktor Filipsson	400,00	1		
Delin, Vivi-Ann	350,00	1	-350,00	1
Martin Gustafsson	339,00	2		
Rikard Agnarson	320,00	1		
David Tarhouni	319,00	1		
Adolfsson,Christer	300,00	2		
Danielle Raftheim De Smits	300,00	1		
Edgren, Cristian	300,00	1		
Erik Johansson	300,00	1		
Erik Johansson Berg	300,00	1		
Fossi,Ted Mattias	300,00	1		

## Bilaga 2: Swisstransaktioner Marginalen Bank Anton Josefsson

Gemrud,Codie	300,00	1		
Johan Thelenius	300,00	1		
Jörgen Skoglund	300,00	1		
Kristian Mikael Kroon	300,00	1		
Linus Bengtsson	300,00	1		
Lisa Karlsson	300,00	1		
Markus Szczepanski	300,00	1		
Sarmed Ismail Khorshid	300,00	1		
Sonja Krsmanovic	300,00	1		
Zeb Von Schantz	300,00	1		
Popelzaee,Ildris	289,00	1		
Johan Johansson	284,00	3		
Cederlöf,Dag	261,00	1		
Rivinoja, André	260,00	1		
Branting,Fredrik	259,00	1		
André Lundqvist Bazrai	250,00	1		
Bill Nilsson	250,00	1		
Callh,Sanna	250,00	1		
Christian Bräck	250,00	1		
Daniel Fredriksson	250,00	1		
Eddie Moss	250,00	1		
Liam Uhlin	250,00	1		
Linn Högosta	250,00	1		
Mattias Nilsson	250,00	1		
Omar Ali Betweni	250,00	1		
Rikard Filipsson	250,00	1		
Tommie Lindqvist	249,00	1		
Danielsson,Nicklas	243,00	1		
Nicklas Lomarker	238,00	3		
Arctaadius,Mikael	203,00	2		
Emma Lander	200,00	1	-90,00	1
Daniela Callh	200,00	1	-40,00	1
Andreas Erlandsson	200,00	1		
Farhad Rezai	200,00	1		
Fredrik Ahlfort Lidén	200,00	1		
Jan Evert Stefan Rundgren	200,00	1		
Kristian Hermansson	200,00	1		
Lidén, Christina	200,00	1		
Lukas Engström	200,00	1		
Malin Engström	200,00	1		
Michaela Widing	200,00	1		
Mikael Jan-Olov Allmyr	200,00	1		
Olle Östlund	200,00	1		
Rikard Filipsson	200,00	3		

## Bilaga 2: Swisstransaktioner Marginalen Bank Anton Josefsson

Saber Elyasi	200,00	1		
Sjögren,Anders	200,00	1		
Stefan Snar Sandersson	200,00	1		
Sven Ahlström	200,00	1		
Theo-Lou Petersson	200,00	1		
Toreheim,Rasmus	200,00	1		
Wennerholm, Lars-Åke	200,00	1		
Alexander Hassan	180,00	2		
Sven Larsson	160,00	1		
Eriksson,Magnus	150,00	1		
Anna Karin Everstam	138,00	1		
Mahamed Hasan Jamal	102,00	1		
Ellen Rosén	100,00	1	-200,00	1
Andersson,Christina Sofie	100,00	1		
Andreas Hofflander	100,00	1		
Axelsson Holm,Mikaela	100,00	1		
Edén Öberg,Malcolm	100,00	1		
Fredrik Guttman	100,00	1		
Hagos,Daniu	100,00	1		
Linus Johansson	100,00	1		
Madeleine Lundqvist	100,00	1		
Marcus Andersson	100,00	1		
Patrik Niklas Werner	100,00	1		
Peter Kyrk	100,00	1		
Sandra Therese Karlsson	100,00	1		
Steen,Carl	100,00	1		
Youssef Khadra	100,00	1		
Zaid Ali	100,00	1		
Borg, Alexander	90,00	1		
Asef Nazari	80,00	1		
Patrick Jonsson	80,00	1		
Tesfamichael Mehari Tekle	80,00	1		
Ola Ivanovic	64,00	1		
Persson,Tim	62,00	1		
Abdi, Bashir	50,00	1		
Pauline Gröndahl	50,00	1		
Robin Hansson	50,00	1		
Sjöblom, Sofi	50,00	1		
Lukas Per Engström	21,00	2		
Anton Josefsson			-60 507,00	88
Berg,Marcus			-3 000,00	3
Ortiz Flores,Erika			-2 500,00	2
Kjell Åhs			-1 500,00	1
Sj Ab			-788,00	3

## Bilaga 2: Swishtransaktioner Marginalen Bank Anton Josefsson

Benitha Eliasson			-700,00	1
Sofia Nyhlén			-600,00	1
Tele2 Sverige Ab			-420,00	2
Hammarö Ramverkstad Ab			-416,00	2
Andreas Palmgren			-100,00	1
Mohammad Ali Rezaei			-100,00	1
Forshaga Atletklubb /Fak/			-40,00	2
<b>Totalt</b>	<b>1 068 138,31</b>	<b>1 485</b>	<b>-122 423,00</b>	<b>185</b>

## Bilaga 2: Swishtransaktioner Marginalen Bank Anton Josefsson

Tabellen nedan visar alla swishtransaktioner i Marginalen med datum, tid, motpart, meddelande samt belopp under perioden den 1 januari 2023 till den 11 juli 2025.

Datum	Belopp in	Belopp ut	Meddelande	Sändare Namn	Mottagare Namn
2023-02-01	600,00			ALEXANDER CEESAY	Anton Josefsson
2023-02-01	500,00			ANDERS SANDER	Anton Josefsson
2023-02-01		-380,00		Anton Josefsson	EMELIE HAGBERG
2023-02-01		-500,00		Anton Josefsson	ANTON JOSEFSSON
2023-02-01		-600,00		Anton Josefsson	SOFIA NYHLÉN
2023-02-01		-65,00	Tack för att du väljer en klimatsmart resa!	Anton Josefsson	SJ AB
2023-02-01	65,00			FRYKHOLM, ALVA	Anton Josefsson
2023-02-01	500,00			NINNI SJÖSTRÖM	Anton Josefsson
2023-02-02		-1 000,00		Anton Josefsson	NINNI SJÖSTRÖM
2023-02-02	1 000,00			Jon Göransson	Anton Josefsson
2023-02-03		-500,00		Anton Josefsson	NINNI SJÖSTRÖM
2023-02-03		-1 200,00		Anton Josefsson	NINNI SJÖSTRÖM
2023-02-03		-1 000,00		Anton Josefsson	OLA PERSSON
2023-02-03		-1 500,00		Anton Josefsson	JONNA JANSSON
2023-02-03		-1 500,00		Anton Josefsson	ANTON JOSEFSSON
2023-02-03	5 700,00		Lån	TOMMY KARLSSON	Anton Josefsson
2023-02-04	400,00		Skärpning nu Antonnov	ANDERS SANDER	Anton Josefsson
2023-02-04		-400,00		Anton Josefsson	NINNI SJÖSTRÖM
2023-02-04		-400,00		Anton Josefsson	NINNI SJÖSTRÖM
2023-02-04		-400,00		Anton Josefsson	NINNI SJÖSTRÖM
2023-02-04		-200,00		Anton Josefsson	ADOLFSSON,CHRISTER
2023-02-04		-1 000,00	Återbet lån	Anton Josefsson	ADOLFSSON,CHRISTER
2023-02-04		-1 000,00		Anton Josefsson	ANTON JOSEFSSON
2023-02-04	1 000,00			FRYKHOLM, ALVA	Anton Josefsson
2023-02-04	1 000,00			FRYKHOLM, ALVA	Anton Josefsson
2023-02-04	400,00			Jonna Korsbo	Anton Josefsson
2023-02-04	200,00			NINNI SJÖSTRÖM	Anton Josefsson
2023-02-04	400,00			PETER JONSSON NORDLING	Anton Josefsson
2023-02-06		-76,00	Tack för att du väljer en klimatsmart resa!	Anton Josefsson	SJ AB
2023-02-06	100,00			FRYKHOLM, ALVA	Anton Josefsson
2023-02-07		-500,00		Anton Josefsson	NINNI SJÖSTRÖM
2023-02-07	100,00			Jon Göransson	Anton Josefsson
2023-02-07	150,00			Jon Göransson	Anton Josefsson
2023-02-07	500,00			NINNI SJÖSTRÖM	Anton Josefsson

## Bilaga 2: Swisstransaktioner Marginalen Bank Anton Josefsson

2023-02-07	500,00			NINNI SJÖSTRÖM	Anton Josefsson
2023-02-09	500,00			ANDERS SANDER	Anton Josefsson
2023-02-09		-300,00		Anton Josefsson	ANTON JOSEFSSON
2023-02-09		-500,00		Anton Josefsson	ANTON JOSEFSSON
2023-02-09	300,00			Jon Göransson	Anton Josefsson
2023-02-09	500,00			Samin Adjoudani	Anton Josefsson
2023-02-10	1 500,00			ANDERS SANDER	Anton Josefsson
2023-02-10		-500,00		Anton Josefsson	ANTON JOSEFSSON
2023-02-10		-1 000,00		Anton Josefsson	ANTON JOSEFSSON
2023-02-10		-400,00		Anton Josefsson	ANTON JOSEFSSON
2023-02-10		-350,00		Anton Josefsson	ANTON JOSEFSSON
2023-02-10		-250,00		Anton Josefsson	ANTON JOSEFSSON
2023-02-10	400,00			HENRIK SJÖSTRÖM	Anton Josefsson
2023-02-10	250,00			Jon Göransson	Anton Josefsson
2023-02-10	50,00			PAULINE GRÖNDAHL	Anton Josefsson
2023-02-10	300,00			VERONICA MARTINSSON	Anton Josefsson
2023-02-11	500,00			ANDERS SANDER	Anton Josefsson
2023-02-11	800,00			ANDREAS FREDLUND	Anton Josefsson
2023-02-11		-500,00		Anton Josefsson	ANTON JOSEFSSON
2023-02-11		-1 500,00		Anton Josefsson	BERG,MARCUS
2023-02-11		-500,00		Anton Josefsson	ANTON JOSEFSSON
2023-02-11		-500,00		Anton Josefsson	ANTON JOSEFSSON
2023-02-11		-800,00		Anton Josefsson	SONNY SOHL
2023-02-11	2 000,00			Jan Evert Stefan Rundgren	Anton Josefsson
2023-02-11	500,00			Wilma Hemming	Anton Josefsson
2023-02-12	500,00			ANDERS SANDER	Anton Josefsson
2023-02-12		-500,00		Anton Josefsson	BERG,MARCUS
2023-02-12		-137,00		Anton Josefsson	NINNI SJÖSTRÖM
2023-02-12		-800,00		Anton Josefsson	ANTON JOSEFSSON
2023-02-12		-500,00	Återbetalning lån TACK broder	Anton Josefsson	ANDERS SANDER
2023-02-12		-800,00		Anton Josefsson	ANDREAS FREDLUND
2023-02-12		-60,00		Anton Josefsson	HANNAH HJORT
2023-02-12	650,00			FREDRIK OLSSON	Anton Josefsson
2023-02-12	2 200,00		Cykel	MORGAN ASP	Anton Josefsson
2023-02-13	500,00		Vet och etikett	ANDERS SANDER	Anton Josefsson
2023-02-13		-250,00		Anton Josefsson	NINNI SJÖSTRÖM
2023-02-13	1 000,00			FREDRIK OLSSON	Anton Josefsson
2023-02-14		-1 000,00	Delbetalning lån	Anton Josefsson	BERG,MARCUS
2023-02-14	1 500,00		Pantbanken Karlstad	PANTBANKEN KARLSTAD AB,	Anton Josefsson
2023-02-15	500,00		Lån	ADOLFSSON,CHRISTER	Anton Josefsson
2023-02-15	500,00		Lån	FREDRIK OLSSON	Anton Josefsson

## Bilaga 2: Swisstransaktioner Marginalen Bank Anton Josefsson

2023-02-15	500,00			FREDRIK OLSSON	Anton Josefsson
2023-02-15	500,00			FREDRIK OLSSON	Anton Josefsson
2023-02-15	400,00			NINNI SJÖSTRÖM	Anton Josefsson
2023-02-15	500,00			PHILIP HAGSTRÖM	Anton Josefsson
2023-02-15	750,00			PHILIP HAGSTRÖM	Anton Josefsson
2023-02-15	500,00			TOMMY KARLSSON	Anton Josefsson
2023-02-16	500,00		H	ANDERS SANDER	Anton Josefsson
2023-02-16		-400,00	<3	Anton Josefsson	HENRIK SJÖSTRÖM
2023-02-16	1 000,00		Lån återb	FREDRIK OLSSON	Anton Josefsson
2023-02-16	1 550,00			FREDRIK OLSSON	Anton Josefsson
2023-02-16	100,00			NINNI SJÖSTRÖM	Anton Josefsson
2023-02-16	500,00			PETTERSEN,HEIDI	Anton Josefsson
2023-02-17		-150,00		Anton Josefsson	NINNI SJÖSTRÖM
2023-02-17	50,00			NINNI SJÖSTRÖM	Anton Josefsson
2023-02-18	250,00		Lå n	SIVEBRO,ANDREAS	Anton Josefsson
2023-02-18	250,00		Bästa	SIVEBRO,ANDREAS	Anton Josefsson
2023-02-18	500,00		Åttribet	SIVEBRO,ANDREAS	Anton Josefsson
2023-02-19	100,00			Ellen Rosén	Anton Josefsson
2023-02-19	200,00		Tjooo	SIVEBRO,ANDREAS	Anton Josefsson
2023-02-20		-100,00		Anton Josefsson	PETER BUCHT
2023-02-20		-450,00		Anton Josefsson	NINNI SJÖSTRÖM
2023-02-20		-300,00		Anton Josefsson	NINNI SJÖSTRÖM
2023-02-20		-300,00	Tack	Anton Josefsson	EMELIE HAGBERG
2023-02-20		-100,00		Anton Josefsson	NINNI SJÖSTRÖM
2023-02-20		-500,00		Anton Josefsson	NINNI SJÖSTRÖM
2023-02-20		-400,00		Anton Josefsson	NINNI SJÖSTRÖM
2023-02-20		-300,00		Anton Josefsson	NINNI SJÖSTRÖM
2023-02-20	1 000,00			AYMON MATTHEWS	Anton Josefsson
2023-02-20	300,00			EMELIE HAGBERG	Anton Josefsson
2023-02-20	1 200,00		Lån	HOLMBERG,KIMMY	Anton Josefsson
2023-02-20	225,00			NINNI SJÖSTRÖM	Anton Josefsson
2023-02-21		-150,00		Anton Josefsson	NINNI SJÖSTRÖM
2023-02-22		-500,00	Puss	Anton Josefsson	NINNI SJÖSTRÖM
2023-02-22		-150,00		Anton Josefsson	Jon Göransson
2023-02-22		-900,00	Casino	Anton Josefsson	ANTON JOSEFSSON
2023-02-22		-500,00	Casino	Anton Josefsson	ANTON JOSEFSSON
2023-02-22		-300,00		Anton Josefsson	NINNI SJÖSTRÖM
2023-02-22		-500,00		Anton Josefsson	ANTON JOSEFSSON
2023-02-22		-300,00		Anton Josefsson	ANTON JOSEFSSON
2023-02-22		-800,00		Anton Josefsson	ALEXANDER CEESAY
2023-02-22	300,00		Lån	EMELIE HAGBERG	Anton Josefsson
2023-02-22	2 000,00		Tavla slutbet.	Hans Christian Rossby	Anton Josefsson
2023-02-22	1 000,00		Tavla	Hans Christian Rossby	Anton Josefsson
2023-02-22	1 000,00		Tavla "King"	Hans Christian Rossby	Anton Josefsson

## Bilaga 2: Swisstransaktioner Marginalen Bank Anton Josefsson

2023-02-22	1 500,00		Casino	NINNI SJÖSTRÖM	Anton Josefsson
2023-02-22	500,00			NINNI SJÖSTRÖM	Anton Josefsson
2023-02-23	60,00		Cigg	NINNI SJÖSTRÖM	Anton Josefsson
2023-02-23	200,00			NINNI SJÖSTRÖM	Anton Josefsson
2023-02-23	187,00			Wilma Hemming	Anton Josefsson
2023-02-24		-500,00	Orm köp	Anton Josefsson	FREDRIK OLSSON
2023-02-24		-300,00		Anton Josefsson	EMELIE HAGBERG
2023-02-24		-1 000,00		Anton Josefsson	ANTON JOSEFSSON
2023-02-24		-1 000,00	Lån	Anton Josefsson	NINNI SJÖSTRÖM
2023-02-24		-1 000,00	Lån	Anton Josefsson	NINNI SJÖSTRÖM
2023-02-25	400,00			Jesper Nilsson	Anton Josefsson
2023-02-27	500,00			Jon Göransson	Anton Josefsson
2023-02-28		-500,00		Anton Josefsson	NINNI SJÖSTRÖM
2023-02-28	500,00			Jon Göransson	Anton Josefsson
2023-03-01	450,00			HANNAH HJORT	Anton Josefsson
2023-03-01	355,00			TOMMY KARLSSON	Anton Josefsson
2023-03-01	300,00			Wilma Hemming	Anton Josefsson
2023-03-02		-700,00	Tack för lånet bror	Anton Josefsson	ALEXANDER CEESAY
2023-03-02	500,00			KIM BACKMAN	Anton Josefsson
2023-03-02	1 000,00			NINNI SJÖSTRÖM	Anton Josefsson
2023-03-02	500,00		Lån	NINNI SJÖSTRÖM	Anton Josefsson
2023-03-02	500,00			NINNI SJÖSTRÖM	Anton Josefsson
2023-03-02	500,00			NINNI SJÖSTRÖM	Anton Josefsson
2023-03-03	500,00		Vassego Papphammar	ANDERS SANDER	Anton Josefsson
2023-03-03	300,00		Lån	EMELIE HAGBERG	Anton Josefsson
2023-03-03	400,00			NINNI SJÖSTRÖM	Anton Josefsson
2023-03-05	1 750,00		Återbetalning tack för lån	ANDERS SANDER	Anton Josefsson
2023-03-05	200,00			ANETTE JOSEFSSON	Anton Josefsson
2023-03-05		-1 750,00	Återbet lån	Anton Josefsson	FREDRIK OLSSON
2023-03-05	20,00			FREDRIK OLSSON	Anton Josefsson
2023-03-05	400,00			TOMMY KARLSSON	Anton Josefsson
2023-03-08		-300,00		Anton Josefsson	EMELIE HAGBERG
2023-03-08	500,00		Lån	FREDRIK OLSSON	Anton Josefsson
2023-03-09	250,00		Lån	FREDRIK OLSSON	Anton Josefsson
2023-03-11	200,00			PETER JONSSON NORDLING	Anton Josefsson
2023-03-16	20,00			ANETTE JOSEFSSON	Anton Josefsson
2023-03-16	30,00		Creme fraiche	SIVEBRO,ANDREAS	Anton Josefsson
2023-03-19		-1 000,00	Avbet	Anton Josefsson	JONNA JANSSON
2023-03-19	6 500,00		Räkning	EKLUND,KARI	Anton Josefsson
2023-03-20		-500,00		Anton Josefsson	NINNI SJÖSTRÖM
2023-03-20		-195,00		Anton Josefsson	TELE2 SVERIGE AB
2023-03-20	1 000,00		Lån	NINNI SJÖSTRÖM	Anton Josefsson

## Bilaga 2: Swisstransaktioner Marginalen Bank Anton Josefsson

2023-03-20	140,00			NINNI SJÖSTRÖM	Anton Josefsson
2023-03-23	800,00			ABDIRAHEM MOHAMMED	Anton Josefsson
2023-03-23		-1 000,00		Anton Josefsson	NINNI SJÖSTRÖM
2023-03-23		-1 000,00		Anton Josefsson	NINNI SJÖSTRÖM
2023-03-23		-400,00		Anton Josefsson	NINNI SJÖSTRÖM
2023-03-23		-1 000,00		Anton Josefsson	NINNI SJÖSTRÖM
2023-03-23	1 000,00		Lån	Daniel Almström	Anton Josefsson
2023-03-23	1 000,00		Lån	EKLUND,KARI	Anton Josefsson
2023-03-23	400,00			MARTIN OLSSON	Anton Josefsson
2023-03-23	1 000,00			OLA PERSSON	Anton Josefsson
2023-03-23	1 000,00			PERSSON,ANDREAS	Anton Josefsson
2023-03-25	2 000,00			ELMERED,ERIK	Anton Josefsson
2023-03-25	300,00			Jon Göransson	Anton Josefsson
2023-03-25	1 000,00			LIAM UHLIN	Anton Josefsson
2023-03-27	100,00			SIVEBRO,ANDREAS	Anton Josefsson
2023-03-28		-500,00		Anton Josefsson	FREDRIK OLSSON
2023-03-28		-500,00		Anton Josefsson	NINNI SJÖSTRÖM
2023-03-28		-1 100,00		Anton Josefsson	NINNI SJÖSTRÖM
2023-03-28		-100,00		Anton Josefsson	FREDRIK OLSSON
2023-03-28		-300,00		Anton Josefsson	FREDRIK OLSSON
2023-03-28	2 000,00		Material tavla	EKLUND,KARI	Anton Josefsson
2023-03-28	500,00			KIM BACKMAN	Anton Josefsson
2023-03-28	300,00		Material tavla	MARTIN OLSSON	Anton Josefsson
2023-03-28	200,00		Strippor	NINNI SJÖSTRÖM	Anton Josefsson
2023-03-28	500,00		Puss	NINNI SJÖSTRÖM	Anton Josefsson
2023-03-29		-1 500,00		Anton Josefsson	JONNA JANSSON
2023-03-29		-3 500,00		Anton Josefsson	NINNI SJÖSTRÖM
2023-03-29		-2 000,00	Kuken	Anton Josefsson	JONNA JANSSON
2023-03-29	1 500,00		Material tavla	LUDVIG LANDIN HULTVALL	Anton Josefsson
2023-03-29	1 500,00		Lån	Wilma Hemming	Anton Josefsson
2023-03-30		-1 500,00	Puss	Anton Josefsson	Wilma Hemming
2023-03-30	6 000,00		Tavla	JONNA JANSSON	Anton Josefsson
2023-03-30	2 300,00			LUDVIG LANDIN HULTVALL	Anton Josefsson
2023-03-30	1 000,00		Material tavla	LUDVIG LANDIN HULTVALL	Anton Josefsson
2023-03-31		-100,00		Anton Josefsson	MOHAMMAD ALI REZAEI
2023-03-31	300,00			NINNI SJÖSTRÖM	Anton Josefsson
2023-03-31	213,00		Zaaaaar	NINNI SJÖSTRÖM	Anton Josefsson
2023-04-01	4 500,00		Lån	Jan Evert Stefan Rundgren	Anton Josefsson
2023-04-07	1 000,00		Cykel	AJAR HAMA SAEED HUSSAIN	Anton Josefsson
2023-04-07	340,00			ANETTE JOSEFSSON	Anton Josefsson

## Bilaga 2: Swisstransaktioner Marginalen Bank Anton Josefsson

2023-04-07		-370,00		Anton Josefsson	ANTON JOSEFSSON
2023-04-07	350,00			Wilma Hemming	Anton Josefsson
2023-04-11		-198,00		Anton Josefsson	ANTON JOSEFSSON
2023-04-11		-90,00		Anton Josefsson	EMMA LANDER
2023-04-11	500,00			JOSEFIN MOLANDER	Anton Josefsson
2023-04-12		-2 000,00		Anton Josefsson	ANTON JOSEFSSON
2023-04-12		-1 000,00		Anton Josefsson	ANTON JOSEFSSON
2023-04-12		-100,00		Anton Josefsson	ANDREAS PALMGREN
2023-04-12	3 000,00		Lanlänk2021	FREDRIK OLSSON	Anton Josefsson
2023-04-12	4 900,00			FREDRIK OLSSON	Anton Josefsson
2023-04-12	5 000,00			FREDRIK OLSSON	Anton Josefsson
2023-04-13		-1 000,00		Anton Josefsson	ANTON JOSEFSSON
2023-04-13	1 001,00		Radio gaga	FREDRIK OLSSON	Anton Josefsson
2023-04-18	1 300,00			ANETTE JOSEFSSON	Anton Josefsson
2023-04-18		-300,00		Anton Josefsson	FRI, TONY
2023-04-18		-500,00		Anton Josefsson	ANTON JOSEFSSON
2023-04-18		-500,00		Anton Josefsson	JONNA JANSSON
2023-04-18		-1 000,00		Anton Josefsson	NINNI SJÖSTRÖM
2023-04-18	65,00			FREDRIK OLSSON	Anton Josefsson
2023-04-18	4 000,00		Tavla	JONAS NILSSON	Anton Josefsson
2023-04-19	250,00			MARTIN OLSSON	Anton Josefsson
2023-04-19	350,00			NINNI SJÖSTRÖM	Anton Josefsson
2023-04-20	1 600,00			ANETTE JOSEFSSON	Anton Josefsson
2023-04-20		-215,00		Anton Josefsson	ANTON JOSEFSSON
2023-04-20		-300,00		Anton Josefsson	ANTON JOSEFSSON
2023-04-20		-650,00		Anton Josefsson	ANTON JOSEFSSON
2023-04-20		-101,00		Anton Josefsson	HAMMARÖ RAMVERKSTAD AB
2023-04-20		-300,00		Anton Josefsson	ANTON JOSEFSSON
2023-04-20		-315,00		Anton Josefsson	HAMMARÖ RAMVERKSTAD AB
2023-04-20		-250,00		Anton Josefsson	ANTON JOSEFSSON
2023-04-20	500,00			Daniel Almström	Anton Josefsson
2023-04-21		-400,00		Anton Josefsson	ANTON JOSEFSSON
2023-04-21		-1 000,00		Anton Josefsson	ANTON JOSEFSSON
2023-04-21		-900,00		Anton Josefsson	ANTON JOSEFSSON
2023-04-21		-115,00		Anton Josefsson	FREDRIK OLSSON
2023-04-21	5 900,00		Fotbolls bett	UDOMKAN, SUTHARAT	Anton Josefsson
2023-04-23		-394,00		Anton Josefsson	ANTON JOSEFSSON
2023-04-23		-550,00		Anton Josefsson	ANTON JOSEFSSON
2023-04-23		-600,00		Anton Josefsson	ANTON JOSEFSSON
2023-04-23		-647,00	Tack för att du väljer en klimatsmart resa!	Anton Josefsson	SJ AB
2023-04-23		-700,00		Anton Josefsson	ANTON JOSEFSSON

## Bilaga 2: Swisstransaktioner Marginalen Bank Anton Josefsson

2023-04-23	700,00			NADIA ESTERBLOM	Anton Josefsson
2023-04-23	860,00			STEFAN JOSEFSSON	Anton Josefsson
2023-04-23	1 500,00			Åsa Green	Anton Josefsson
2023-04-24	50,00			ABDI, BASHIR	Anton Josefsson
2023-04-24		-350,00		Anton Josefsson	ANTON JOSEFSSON
2023-04-24		-350,00		Anton Josefsson	DELIN, VIVI-ANN
2023-04-24		-800,00		Anton Josefsson	ANTON JOSEFSSON
2023-04-24		-500,00		Anton Josefsson	ANTON JOSEFSSON
2023-04-24		-480,00		Anton Josefsson	ANTON JOSEFSSON
2023-04-24		-500,00		Anton Josefsson	ANTON JOSEFSSON
2023-04-24		-200,00		Anton Josefsson	ANTON JOSEFSSON
2023-04-24		-500,00		Anton Josefsson	ANTON JOSEFSSON
2023-04-24		-500,00		Anton Josefsson	ANTON JOSEFSSON
2023-04-24	350,00			DELIN, VIVI-ANN	Anton Josefsson
2023-04-24	3 500,00			NINNI SJÖSTRÖM	Anton Josefsson
2023-04-24	300,00			PETER JONSSON NORDLING	Anton Josefsson
2023-04-25		-300,00		Anton Josefsson	ANTON JOSEFSSON
2023-04-25		-1 500,00	Hej	Anton Josefsson	JONNA JANSSON
2023-04-25		-4 500,00	Hyra räkning	Anton Josefsson	NINNI SJÖSTRÖM
2023-04-25		-3 000,00		Anton Josefsson	ANTON JOSEFSSON
2023-04-25		-3 000,00		Anton Josefsson	ANTON JOSEFSSON
2023-04-25		-2 000,00		Anton Josefsson	ANTON JOSEFSSON
2023-04-25		-1 500,00		Anton Josefsson	ANTON JOSEFSSON
2023-04-25	261,00		Hr	CEDERLÖF,DAG	Anton Josefsson
2023-04-25	12 000,00			FREDRIK OLSSON	Anton Josefsson
2023-04-28	500,00			Jon Göransson	Anton Josefsson
2023-04-29		-400,00		Anton Josefsson	ANTON JOSEFSSON
2023-04-29	400,00		Lan	Daniel Almström	Anton Josefsson
2023-04-29	400,00			FREDRIK OLSSON	Anton Josefsson
2023-04-29	500,00		Tuktuk-delar	FREDRIK OLSSON	Anton Josefsson
2023-04-29	3 400,00			LUDVIG LANDIN HULTVALL	Anton Josefsson
2023-04-29	50,00		Köttfärssås	SIVEBRO,ANDREAS	Anton Josefsson
2023-04-29	250,00			SIVEBRO,ANDREAS	Anton Josefsson
2023-04-29	1 900,00			Ullrika Kallin Eriksson	Anton Josefsson
2023-05-01	400,00			FREDRIK OLSSON	Anton Josefsson
2023-05-01	500,00		Tavelmaterial	FREDRIK OLSSON	Anton Josefsson
2023-05-01	5 000,00		Specialized fuse	MARTIN ANDERSSON	Anton Josefsson
2023-05-01	500,00			MARTIN OLSSON	Anton Josefsson
2023-05-02	500,00			ANETTE JOSEFSSON	Anton Josefsson
2023-05-02	177,00			NINNI SJÖSTRÖM	Anton Josefsson
2023-05-02	20,00			NINNI SJÖSTRÖM	Anton Josefsson
2023-05-02	200,00			PETER JONSSON NORDLING	Anton Josefsson

## Bilaga 2: Swisstransaktioner Marginalen Bank Anton Josefsson

2023-05-03	19,00			MARTIN OLSSON	Anton Josefsson
2023-05-03	500,00			NINNI SJÖSTRÖM	Anton Josefsson
2023-05-04		-500,00		Anton Josefsson	ANTON JOSEFSSON
2023-05-04		-500,00		Anton Josefsson	ANTON JOSEFSSON
2023-05-04		-100,00		Anton Josefsson	NINNI SJÖSTRÖM
2023-05-04		-500,00		Anton Josefsson	ANTON JOSEFSSON
2023-05-04	100,00		Candy	NINNI SJÖSTRÖM	Anton Josefsson
2023-05-04	2 600,00		Pantbanken Karlstad	PANTBANKEN KARLSTAD AB,	Anton Josefsson
2023-05-05		-350,00		Anton Josefsson	ANTON JOSEFSSON
2023-05-05		-500,00		Anton Josefsson	MARTIN OLSSON
2023-05-05		-500,00		Anton Josefsson	ANTON JOSEFSSON
2023-05-05		-1 000,00		Anton Josefsson	AGRON BAJRAMI
2023-05-05		-500,00		Anton Josefsson	ANTON JOSEFSSON
2023-05-05		-500,00		Anton Josefsson	ANTON JOSEFSSON
2023-05-05		-500,00		Anton Josefsson	ANTON JOSEFSSON
2023-05-05		-500,00		Anton Josefsson	ANTON JOSEFSSON
2023-05-05		-400,00		Anton Josefsson	ANTON JOSEFSSON
2023-05-05		-500,00		Anton Josefsson	ANTON JOSEFSSON
2023-05-05		-500,00		Anton Josefsson	ANTON JOSEFSSON
2023-05-05	1 000,00		Tavelmaterial	FREDRIK OLSSON	Anton Josefsson
2023-05-05	3 400,00			NINNI SJÖSTRÖM	Anton Josefsson
2023-05-05	1 000,00			NINNI SJÖSTRÖM	Anton Josefsson
2023-05-05	900,00			NINNI SJÖSTRÖM	Anton Josefsson
2023-05-05	2 200,00			SIVEBRO,ANDREAS	Anton Josefsson
2023-05-05	500,00		Käääääk	SIVEBRO,ANDREAS	Anton Josefsson
2023-05-06		-1 200,00		Anton Josefsson	ANTON JOSEFSSON
2023-05-06		-600,00		Anton Josefsson	ANTON JOSEFSSON
2023-05-06		-1 000,00		Anton Josefsson	ANTON JOSEFSSON
2023-05-06		-1 000,00		Anton Josefsson	ANTON JOSEFSSON
2023-05-06		-400,00		Anton Josefsson	NINNI SJÖSTRÖM
2023-05-06		-400,00		Anton Josefsson	ANTON JOSEFSSON
2023-05-06	54,00			FREDRIK OLSSON	Anton Josefsson
2023-05-06	222,00		Taxi	FREDRIK OLSSON	Anton Josefsson
2023-05-06	200,00			FRYKHOLM, ALVA	Anton Josefsson
2023-05-06	500,00			FRYKHOLM, ALVA	Anton Josefsson
2023-05-06	5 000,00		Cykel	JÄRPESTAM,DAVID	Anton Josefsson
2023-05-06	95,00			MARTIN OLSSON	Anton Josefsson
2023-05-06	300,00			MARTIN OLSSON	Anton Josefsson
2023-05-06	130,00			NINNI SJÖSTRÖM	Anton Josefsson
2023-05-06	200,00			NINNI SJÖSTRÖM	Anton Josefsson
2023-05-10	2 000,00		Tavelmaterial	FREDRIK OLSSON	Anton Josefsson
2023-05-11		-1 500,00		Anton Josefsson	KJELL ÅHS
2023-05-11	44,00			LIAM UHLIN	Anton Josefsson
2023-05-11	1 500,00			OLA PERSSON	Anton Josefsson

## Bilaga 2: Swishtransaktioner Marginalen Bank Anton Josefsson

2023-05-11	100,00			SIVEBRO,ANDREAS	Anton Josefsson
2023-05-12	840,00			ANETTE JOSEFSSON	Anton Josefsson
2023-05-12		-1 000,00		Anton Josefsson	ORTIZ FLORES,ERIKA
2023-05-12		-500,00		Anton Josefsson	SIVEBRO,ANDREAS
2023-05-12		-500,00		Anton Josefsson	ANTON JOSEFSSON
2023-05-12		-1 500,00		Anton Josefsson	ORTIZ FLORES,ERIKA
2023-05-12		-680,00		Anton Josefsson	NINNI SJÖSTRÖM
2023-05-12		-500,00		Anton Josefsson	ANTON JOSEFSSON
2023-05-12	1 000,00			HAGEL LOPONEN,ANNA	Anton Josefsson
2023-05-12	2 000,00			LIAM UHLIN	Anton Josefsson
2023-05-12	200,00			MARTIN OLSSON	Anton Josefsson
2023-05-12	100,00			NINNI SJÖSTRÖM	Anton Josefsson
2023-05-12	500,00		Puss	SIVEBRO,ANDREAS	Anton Josefsson
2023-05-12	880,00			STEFAN JOSEFSSON	Anton Josefsson
2023-05-13		-40,00		Anton Josefsson	DANIELA CALLH
2023-05-13		-300,00		Anton Josefsson	ANTON JOSEFSSON
2023-05-13		-15,00		Anton Josefsson	FORSHAGA ATLETKLUBB /FAK/
2023-05-13		-25,00		Anton Josefsson	FORSHAGA ATLETKLUBB /FAK/
2023-05-13	200,00			DANIELA CALLH	Anton Josefsson
2023-05-13	40,00		Happy meal morot cheese burger Cola	NINNI SJÖSTRÖM	Anton Josefsson
2023-05-13	60,00			NINNI SJÖSTRÖM	Anton Josefsson
2023-05-13	300,00			PERSSON,ANDREAS	Anton Josefsson
2023-05-14		-400,00		Anton Josefsson	ANTON JOSEFSSON
2023-05-14		-300,00		Anton Josefsson	ANTON JOSEFSSON
2023-05-14	300,00		Hor-lån. 100 proc. Ränta plus en hornatt betald t	EMELIE HAGBERG	Anton Josefsson
2023-05-14	5 000,00			Erik Wikström	Anton Josefsson
2023-05-14	400,00		Tåg	KARLÉN, ANDERS	Anton Josefsson
2023-05-14	190,00			NINNI SJÖSTRÖM	Anton Josefsson
2023-05-18		-700,00		Anton Josefsson	BENITHA ELIASSON
2023-05-18		-300,00		Anton Josefsson	EMELIE HAGBERG
2023-05-18	1 000,00			JÄRPESTAM,DAVID	Anton Josefsson
2023-05-20		-500,00		Anton Josefsson	SIVEBRO,ANDREAS
2023-05-20		-300,00		Anton Josefsson	NINNI SJÖSTRÖM
2023-05-20		-500,00		Anton Josefsson	ANTON JOSEFSSON
2023-05-20	2 800,00			HELÉN BENGTSOON	Anton Josefsson
2023-05-20	2 500,00		Cykel	HÅKANSSON,THEODOR	Anton Josefsson
2023-05-21	1 600,00			ALGIRDAS STOCKUNAS	Anton Josefsson
2023-05-21		-600,00		Anton Josefsson	ANTON JOSEFSSON
2023-05-21		-500,00		Anton Josefsson	ANTON JOSEFSSON

## Bilaga 2: Swishtransaktioner Marginalen Bank Anton Josefsson

2023-05-21		-500,00		Anton Josefsson	ANTON JOSEFSSON
2023-05-21		-200,00		Anton Josefsson	Ellen Rosén
2023-05-21	500,00			HELENA KIHLMAN	Anton Josefsson
2023-05-21	200,00			PETER JONSSON NORDLING	Anton Josefsson
2023-05-22	1 000,00			ALZÉN,CRISTOPHER	Anton Josefsson
2023-05-22		-150,00		Anton Josefsson	NINNI SJÖSTRÖM
2023-05-22		-300,00		Anton Josefsson	ANTON JOSEFSSON
2023-05-22		-700,00		Anton Josefsson	ANTON JOSEFSSON
2023-05-22	150,00		Hungerkuk	JONNA JANSSON	Anton Josefsson
2023-05-23		-150,00		Anton Josefsson	JONNA JANSSON
2023-05-23		-700,00		Anton Josefsson	PETER BUCHT
2023-05-23	1 200,00			BERGQVIST,MAX	Anton Josefsson
2023-05-25		-500,00		Anton Josefsson	ANTON JOSEFSSON
2023-05-25		-225,00	Comviq - Betala faktura 411618797153 6 för 225kr	Anton Josefsson	TELE2 SVERIGE AB
2023-05-25		-2 000,00		Anton Josefsson	ANTON JOSEFSSON
2023-05-25		-2 000,00		Anton Josefsson	ANTON JOSEFSSON
2023-05-25		-400,00		Anton Josefsson	ANTON JOSEFSSON
2023-05-25		-1 000,00		Anton Josefsson	ANTON JOSEFSSON
2023-05-25		-700,00		Anton Josefsson	ANTON JOSEFSSON
2023-05-25		-700,00		Anton Josefsson	ANTON JOSEFSSON
2023-05-25		-500,00		Anton Josefsson	ANTON JOSEFSSON
2023-05-25		-500,00		Anton Josefsson	ANTON JOSEFSSON
2023-05-25	250,00			MARTIN OLSSON	Anton Josefsson
2023-05-25	250,00			MARTIN OLSSON	Anton Josefsson
2023-05-25	1 500,00			NINNI SJÖSTRÖM	Anton Josefsson
2023-05-25	900,00			NINNI SJÖSTRÖM	Anton Josefsson
2023-05-26	700,00			MARTIN OLSSON	Anton Josefsson
2023-05-26	150,00			NINNI SJÖSTRÖM	Anton Josefsson
2023-05-26	1 900,00			NINNI SJÖSTRÖM	Anton Josefsson
2023-05-27	500,00			EKLUND HILL,MOA	Anton Josefsson
2023-05-27	1 500,00			NINNI SJÖSTRÖM	Anton Josefsson
2023-05-28	300,00			FREDRIK OLSSON	Anton Josefsson
2023-05-28	700,00		Tavelkulör gråblå	FREDRIK OLSSON	Anton Josefsson
2023-05-28	900,00			Personuppgift Skyddad	Anton Josefsson
2023-05-29	80,00			ANDREAS FREDLUND	Anton Josefsson
2023-05-29	460,00			NINNI SJÖSTRÖM	Anton Josefsson
2023-05-30	270,00			Jon Göransson	Anton Josefsson
2023-06-01	3 900,00		Lån	EKLUND,KARI	Anton Josefsson
2023-06-01	700,00		Boden	HÅKAN GUSTAFSSON	Anton Josefsson
2023-06-01	200,00		Malin	Malin Engström	Anton Josefsson
2023-06-01	200,00			NINNI SJÖSTRÖM	Anton Josefsson

## Bilaga 2: Swisstransaktioner Marginalen Bank Anton Josefsson

2023-06-02	900,00			FREDRIK OLSSON	Anton Josefsson
2023-06-02	2 500,00		Tavelmaterial	FREDRIK OLSSON	Anton Josefsson
2023-06-02	1 000,00			FREDRIK OLSSON	Anton Josefsson
2023-06-02	498,00			LUDVIG LANDIN HULTVALL	Anton Josefsson
2023-06-02	500,00			MARTIN OLSSON	Anton Josefsson
2023-06-03	500,00			PETER JONSSON NORDLING	Anton Josefsson
2023-06-03	170,00		Byte med tjo	SIVEBRO,ANDREAS	Anton Josefsson
2023-06-03	800,00			SIVEBRO,ANDREAS	Anton Josefsson
2023-06-04	3 500,00		Cykel	Fredrik Olofsson	Anton Josefsson
2023-06-04	500,00			NINNI SJÖSTRÖM	Anton Josefsson
2023-06-04	1 000,00		Såldes för 2 lax	SIVEBRO,ANDREAS	Anton Josefsson
2023-06-05	110,00			NINNI SJÖSTRÖM	Anton Josefsson
2023-06-06	2 700,00			JENNY KARLSSON	Anton Josefsson
2023-06-06	300,00			NINNI SJÖSTRÖM	Anton Josefsson
2023-06-07	130,00			NINNI SJÖSTRÖM	Anton Josefsson
2023-06-07	500,00			OLA PERSSON	Anton Josefsson
2023-06-07	400,00			Stephanie Zähle Nilsen	Anton Josefsson
2023-06-07	120,00			Stephanie Zähle Nilsen	Anton Josefsson
2023-06-09	850,00			NINNI SJÖSTRÖM	Anton Josefsson
2023-06-09	500,00			NINNI SJÖSTRÖM	Anton Josefsson
2023-06-10	750,00			Fredrik Pettersson	Anton Josefsson
2023-06-10	200,00			NICKLAS ANDERSEN	Anton Josefsson
2023-06-11	500,00			JOSEFINE MOBERG	Anton Josefsson
2023-06-11	500,00			NINNI SJÖSTRÖM	Anton Josefsson
2023-06-11	300,00			NINNI SJÖSTRÖM	Anton Josefsson
2023-06-12	300,00		Tagg är taggig	LUDVIG LANDIN HULTVALL	Anton Josefsson
2023-06-13	1 000,00			MARTIN OLSSON	Anton Josefsson
2023-06-13	2 700,00			WASSBERG, MATTIAS	Anton Josefsson
2023-06-14	400,00		Halv bananklase	EMELIE HAGBERG	Anton Josefsson
2023-06-14	500,00			LIAM UHLIN	Anton Josefsson
2023-06-14	500,00		Lån	Mattias Karlsson	Anton Josefsson
2023-06-14	400,00			NINNI SJÖSTRÖM	Anton Josefsson
2023-06-15	300,00			HELENA BERLIN	Anton Josefsson
2023-06-15	150,00			VERONICA MARTINSSON	Anton Josefsson
2023-06-17	120,00			FREDRIK OLSSON	Anton Josefsson
2023-06-17	240,00			FREDRIK OLSSON	Anton Josefsson
2023-06-17	40,00			FREDRIK OLSSON	Anton Josefsson
2023-06-17	900,00			NILSSON,JOHAN	Anton Josefsson
2023-06-17	100,00			NINNI SJÖSTRÖM	Anton Josefsson
2023-06-18	500,00			LIAM UHLIN	Anton Josefsson
2023-06-18	500,00			LIAM UHLIN	Anton Josefsson

## Bilaga 2: Swishtransaktioner Marginalen Bank Anton Josefsson

2023-06-18	2 000,00			NINNI SJÖSTRÖM	Anton Josefsson
2023-06-19	1 200,00		Lån	FRI,TONY	Anton Josefsson
2023-06-19	200,00			NINNI SJÖSTRÖM	Anton Josefsson
2023-06-19	1 300,00			NINNI SJÖSTRÖM	Anton Josefsson
2023-06-19	500,00			NINNI SJÖSTRÖM	Anton Josefsson
2023-06-20	100,00			FREDRIK OLSSON	Anton Josefsson
2023-06-20	700,00		Taveldoktorn	FREDRIK OLSSON	Anton Josefsson
2023-06-22	2 350,00			LIAM UHLIN	Anton Josefsson
2023-06-22	1 000,00			MARTIN OLSSON	Anton Josefsson
2023-06-22	200,00			SÖDERGREN,JOHAN	Anton Josefsson
2023-06-23	500,00			MARTIN OLSSON	Anton Josefsson
2023-06-26	600,00			CHRISTOPHER HOFF	Anton Josefsson
2023-06-26	700,00			MARTIN OLSSON	Anton Josefsson
2023-06-26	500,00		Lån Återbetalning 25e	NINNI SJÖSTRÖM	Anton Josefsson
2023-06-27	700,00			CHRISTOPHER HOFF	Anton Josefsson
2023-06-27	700,00			CHRISTOPHER HOFF	Anton Josefsson
2023-06-27	4 000,00			JÄRPESTAM,DAVID	Anton Josefsson
2023-06-29	1 000,00			Jon Göransson	Anton Josefsson
2023-06-29	250,00			NINNI SJÖSTRÖM	Anton Josefsson
2023-06-30	1 000,00			FREDRIK OLSSON	Anton Josefsson
2023-07-01	725,00		Förestånd	FREDRIK OLSSON	Anton Josefsson
2023-07-03	500,00			MARTIN OLSSON	Anton Josefsson
2023-07-03	800,00			NINNI SJÖSTRÖM	Anton Josefsson
2023-07-04	400,00			MARTIN OLSSON	Anton Josefsson
2023-07-06	200,00			ADOLFSSON,CHRISTER	Anton Josefsson
2023-07-06	500,00			Jon Göransson	Anton Josefsson
2023-07-06	100,00			Jon Göransson	Anton Josefsson
2023-07-06	900,00			MARTIN OLSSON	Anton Josefsson
2023-07-06	250,00			NINNI SJÖSTRÖM	Anton Josefsson
2023-07-06	300,00			OLA PERSSON	Anton Josefsson
2023-07-07	500,00			Jimmi Björkman	Anton Josefsson
2023-07-07	1 500,00			Jimmi Björkman	Anton Josefsson
2023-07-08	1 000,00		Nej	JONNA JANSSON	Anton Josefsson
2023-07-09	1 000,00			MARTIN OLSSON	Anton Josefsson
2023-07-10	65,00			ANETTE JOSEFSSON	Anton Josefsson
2023-07-11	480,00			ANETTE JOSEFSSON	Anton Josefsson
2023-07-11	150,00			HELENA BERLIN	Anton Josefsson
2023-07-12	301,00		Tavtavn	FREDRIK OLSSON	Anton Josefsson
2023-07-12	300,00		Tavmat	FREDRIK OLSSON	Anton Josefsson
2023-07-12	800,00		Matbord	HELENA BERLIN	Anton Josefsson
2023-07-12	750,00		Soffa	HELENA BERLIN	Anton Josefsson
2023-07-13	300,00			NICKLAS ANDERSEN	Anton Josefsson
2023-07-13	300,00			NICKLAS ANDERSEN	Anton Josefsson

## Bilaga 2: Swisstransaktioner Marginalen Bank Anton Josefsson

2023-07-14	500,00			ADOLFFSSON,CHRISTER	Anton Josefsson
2023-07-14	1 500,00			Armin Narimani	Anton Josefsson
2023-07-14	500,00		Hofffffff	CHRISTOPHER HOFF	Anton Josefsson
2023-07-14	400,00		Lån åter	DANIEL BRATTLUND KARLSSON	Anton Josefsson
2023-07-14	400,00			Jon Göransson	Anton Josefsson
2023-07-14	600,00			Jon Göransson	Anton Josefsson
2023-07-14	350,00			PATRIK KARLSSON	Anton Josefsson
2023-07-15	200,00		Tack för lånet	ANDREAS FREDLUND	Anton Josefsson
2023-07-16	1 000,00			MARTIN OLSSON	Anton Josefsson
2023-07-16	600,00			NICKLAS ESKILSSON	Anton Josefsson
2023-07-17	200,00			Jimmi Björkman	Anton Josefsson
2023-07-17	150,00		Lån	NICKLAS ANDERSEN	Anton Josefsson
2023-07-18	1 000,00		Lån	NICKLAS ANDERSEN	Anton Josefsson
2023-07-19	300,00			FREDRIK OLSSON	Anton Josefsson
2023-07-19	200,00			REBECKA HAGMAN	Anton Josefsson
2023-07-19	1 000,00			REBECKA HAGMAN	Anton Josefsson
2023-07-19	240,00		Chilli con carne	SIVEBRO,ANDREAS	Anton Josefsson
2023-07-20	650,00		Lån	Jon Göransson	Anton Josefsson
2023-07-20	500,00			OLA PERSSON	Anton Josefsson
2023-07-20	400,00		Heh	SIVEBRO,ANDREAS	Anton Josefsson
2023-07-21	500,00			LINA GERKE ANDERSSON	Anton Josefsson
2023-07-21	500,00			LINA GERKE ANDERSSON	Anton Josefsson
2023-07-21	400,00		Lå	LUDVIG LANDIN HULTVALL	Anton Josefsson
2023-07-23	140,00		Bajs	LUDVIG LANDIN HULTVALL	Anton Josefsson
2023-07-23	120,00			LUDVIG LANDIN HULTVALL	Anton Josefsson
2023-07-23	500,00		Gåva	Stephanie Zähle Nilsen	Anton Josefsson
2023-07-24	315,00			ANETTE JOSEFSSON	Anton Josefsson
2023-07-24	500,00			Zoran Tubic	Anton Josefsson
2023-07-25	1 000,00		Blowjob	LUDVIG LANDIN HULTVALL	Anton Josefsson
2023-07-25	3 000,00			MARTIN OLSSON	Anton Josefsson
2023-07-27	500,00		Lån	Daniel Almström	Anton Josefsson
2023-07-27	1 000,00			LIAM UHLIN	Anton Josefsson
2023-07-27	400,00			LIAM UHLIN	Anton Josefsson
2023-07-27	300,00		Lån	VERONICA MARTINSSON	Anton Josefsson
2023-07-28	1 000,00			MARTIN OLSSON	Anton Josefsson
2023-07-28	1 000,00			MARTIN OLSSON	Anton Josefsson
2023-07-28	2 000,00		Växel	SJÖBOM,PATRIK	Anton Josefsson
2023-07-29	800,00			FREDRIK OLSSON	Anton Josefsson
2023-07-29	1 000,00		Lån	LIAM UHLIN	Anton Josefsson
2023-07-29	500,00		Lån	LIAM UHLIN	Anton Josefsson

## Bilaga 2: Swisstransaktioner Marginalen Bank Anton Josefsson

2023-07-29	200,00			VERONICA MARTINSSON	Anton Josefsson
2023-07-30	700,00			FREDRIK OLSSON	Anton Josefsson
2023-07-30	800,00			FREDRIK OLSSON	Anton Josefsson
2023-07-30	800,00			Fredrik Pettersson	Anton Josefsson
2023-07-30	500,00			Jimmi Björkman	Anton Josefsson
2023-07-30	800,00			LIAM UHLIN	Anton Josefsson
2023-07-30	800,00			LIAM UHLIN	Anton Josefsson
2023-07-30	500,00		Växel	SIÖBOM,PATRIK	Anton Josefsson
2023-07-31	600,00			DANIEL CEDERBORG	Anton Josefsson
2023-07-31	400,00			PETER BUCHT	Anton Josefsson
2023-07-31	500,00		Växel	SIÖBOM,PATRIK	Anton Josefsson
2023-08-01	700,00		Lån	FREDRIK OLSSON	Anton Josefsson
2023-08-01	3 700,00			OLA PERSSON	Anton Josefsson
2023-08-01	150,00			SIÖBOM,PATRIK	Anton Josefsson
2023-08-02	368,00			FREDRIK OLSSON	Anton Josefsson
2023-08-02	2 000,00		Lån 1v	FREDRIK OLSSON	Anton Josefsson
2023-08-02	1 000,00			MARTIN OLSSON	Anton Josefsson
2023-08-03	500,00			Mattias Karlsson	Anton Josefsson
2023-08-04	800,00		Penis	EMELIE HAGBERG	Anton Josefsson
2023-08-04	200,00			Mattias Karlsson	Anton Josefsson
2023-08-04	350,00		Lån	SIÖBOM,PATRIK	Anton Josefsson
2023-08-05	500,00			DANIEL CEDERBORG	Anton Josefsson
2023-08-05	200,00			JOSEFINE MOBERG	Anton Josefsson
2023-08-05	500,00		Lån	MARTINSSON,CAROLINE	Anton Josefsson
2023-08-05	1 000,00		Tamim	QADREI, AMANUDEEN	Anton Josefsson
2023-08-05	1 100,00			TAMEEM MIAKHEL	Anton Josefsson
2023-08-07	400,00			ANTTONEN,RICHARD	Anton Josefsson
2023-08-07	600,00			DANIEL CEDERBORG	Anton Josefsson
2023-08-07	380,00			FREDRIK OLSSON	Anton Josefsson
2023-08-08	200,00			SIVEBRO,ANDREAS	Anton Josefsson
2023-08-09	2 500,00		Yihoooo	SIVEBRO,ANDREAS	Anton Josefsson
2023-08-12	300,00			ANETTE JOSEFSSON	Anton Josefsson
2023-08-12	200,00			ANETTE JOSEFSSON	Anton Josefsson
2023-08-12	500,00			Daniel Almström	Anton Josefsson
2023-08-13	300,00			JON GÖRANSSON	Anton Josefsson
2023-08-13	70,00			JON GÖRANSSON	Anton Josefsson
2023-08-13	250,00			LIAM UHLIN	Anton Josefsson
2023-08-14	1 000,00			LIAM UHLIN	Anton Josefsson
2023-08-14	400,00			MARTIN OLSSON	Anton Josefsson
2023-08-15	387,00		Lån	ADOLFSSON,CHRISTER	Anton Josefsson
2023-08-15	450,00		Lån	FREDRIK OLSSON	Anton Josefsson
2023-08-15	50,00		Lån	FREDRIK OLSSON	Anton Josefsson
2023-08-17	500,00		Lån	ADOLFSSON,CHRISTER	Anton Josefsson

## Bilaga 2: Swisstransaktioner Marginalen Bank Anton Josefsson

2023-08-17	300,00			ANETTE JOSEFSSON	Anton Josefsson
2023-08-17	500,00		Lån till 25:e	IDA SZASZ	Anton Josefsson
2023-08-17	500,00		Lån	Jon Göransson	Anton Josefsson
2023-08-18	400,00		Lån	ADOLFSSON,CHRISTER	Anton Josefsson
2023-08-18	300,00		Lån	FREDRIK OLSSON	Anton Josefsson
2023-08-18	300,00			FREDRIK OLSSON	Anton Josefsson
2023-08-18	500,00			NERMARK,DANIEL	Anton Josefsson
2023-08-18	1 000,00		Chilli con carne	SIVEBRO,ANDREAS	Anton Josefsson
2023-08-18	1 000,00		Lån 25:e	Sonny Sohl	Anton Josefsson
2023-08-19	500,00			Sonny Sohl	Anton Josefsson
2023-08-19	600,00			SÖDERGREN,JOHAN	Anton Josefsson
2023-08-20	300,00		Lån3	FREDRIK OLSSON	Anton Josefsson
2023-08-20	501,00		Lån	FREDRIK OLSSON	Anton Josefsson
2023-08-21	500,00			André Engesäth	Anton Josefsson
2023-08-22	500,00			SAMI JOHANSSON	Anton Josefsson
2023-08-23	62,00			PERSSON,TIM	Anton Josefsson
2023-08-23	150,00			Sonny Sohl	Anton Josefsson
2023-08-25	500,00			LIAM UHLIN	Anton Josefsson
2023-08-25	1 500,00			LIAM UHLIN	Anton Josefsson
2023-08-26	500,00		Lån	ADOLFSSON,CHRISTER	Anton Josefsson
2023-08-26	2 000,00		Lån	ADOLFSSON,CHRISTER	Anton Josefsson
2023-08-26	300,00		Däggdjyr	FREDRIK OLSSON	Anton Josefsson
2023-08-26	150,00			HANNAH HJORT	Anton Josefsson
2023-08-26	350,00			LIAM UHLIN	Anton Josefsson
2023-08-26	200,00		Lån	LIAM UHLIN	Anton Josefsson
2023-08-26	60,00			LIAM UHLIN	Anton Josefsson
2023-08-26	200,00			PETER JONSSON NORDLING	Anton Josefsson
2023-08-27	1 000,00			LIAM UHLIN	Anton Josefsson
2023-08-27	600,00			MARTIN OLSSON	Anton Josefsson
2023-08-28	250,00		Lån	ADOLFSSON,CHRISTER	Anton Josefsson
2023-08-28	500,00			DANIEL CEDERBORG	Anton Josefsson
2023-08-28	500,00			EDMAN,REBECCA	Anton Josefsson
2023-08-28	200,00			Personuppgift Skyddad	Anton Josefsson
2023-08-28	180,00			SÖDERGREN,JOHAN	Anton Josefsson
2023-08-29	500,00		Lån	SJÖBOM,PATRIK	Anton Josefsson
2023-08-30	500,00		Alven heroin pengar	DANIEL CEDERBORG	Anton Josefsson
2023-08-30	200,00			EMELIE HAGBERG	Anton Josefsson
2023-08-31	500,00			NICKLAS ANDERSEN	Anton Josefsson
2023-08-31	500,00		Gåva	ROBERT RENBERG	Anton Josefsson
2023-09-01	250,00			JON GÖRANSSON	Anton Josefsson
2023-09-02	250,00		Ninni lån	CALLH,SANNA	Anton Josefsson
2023-09-02	250,00			MARTIN OLSSON	Anton Josefsson
2023-09-03	200,00			AGRON BAJRAMI	Anton Josefsson

## Bilaga 2: Swishtransaktioner Marginalen Bank Anton Josefsson

2023-09-03	250,00			JON GÖRANSSON	Anton Josefsson
2023-09-04	1 000,00			AUGUST LÖNN	Anton Josefsson
2023-09-04	500,00			SÖDERGREN,JOHAN	Anton Josefsson
2023-09-05	25,00			PETER JONSSON NORDLING	Anton Josefsson
2023-09-07	300,00		Lån	DANIEL BRATTLUND KARLSSON	Anton Josefsson
2023-09-07	300,00			SÖDERGREN,JOHAN	Anton Josefsson
2023-09-08	500,00			MARTIN OLSSON	Anton Josefsson
2023-09-09	200,00			FREDRIK OLSSON	Anton Josefsson
2023-09-09	400,00			MARTIN OLSSON	Anton Josefsson
2023-09-09	3 000,00			PER ANDERS JOHANSSON	Anton Josefsson
2023-09-10	200,00		ifrån sammy	LUKAS ENGSTRÖM	Anton Josefsson
2023-09-11	1 000,00			NERMARK,DANIEL	Anton Josefsson
2023-09-12	2 500,00			ÁHLÉN,MAGNUS CARL	Anton Josefsson
2023-09-13	400,00		Lån	DANIEL BRATTLUND KARLSSON	Anton Josefsson
2023-09-14	50,00			ANETTE JOSEFSSON	Anton Josefsson
2023-09-14	350,00			DANIEL BRATTLUND KARLSSON	Anton Josefsson
2023-09-14	500,00		Lån t imorgon. Öl	EMELIE HAGBERG	Anton Josefsson
2023-09-14	600,00		Tav mat	FREDRIK OLSSON	Anton Josefsson
2023-09-14	200,00			Sonny Sohl	Anton Josefsson
2023-09-15	100,00			FREDRIK OLSSON	Anton Josefsson
2023-09-15	600,00			LIAM UHLIN	Anton Josefsson
2023-09-19	1,00			JÄRPESTAM,DAVID	Anton Josefsson
2023-09-20	145,00			ANETTE JOSEFSSON	Anton Josefsson
2023-09-20	130,00			LIAM UHLIN	Anton Josefsson
2023-09-21	200,00			ANETTE JOSEFSSON	Anton Josefsson
2023-09-21	500,00		Gåva	DANIEL SÄF	Anton Josefsson
2023-09-21	300,00			LUCAS ÖSTERDAHL	Anton Josefsson
2023-09-21	300,00			LUCAS ÖSTERDAHL	Anton Josefsson
2023-09-22	100,00			DANIEL BRATTLUND KARLSSON	Anton Josefsson
2023-09-22	200,00			DANIEL BRATTLUND KARLSSON	Anton Josefsson
2023-09-22	1 000,00			DANIEL CEDERBORG	Anton Josefsson
2023-09-22	200,00			STEFAN SNAR SANDERSSON	Anton Josefsson
2023-09-23	300,00		Mat	MARTINSSON,CAROLIN E	Anton Josefsson
2023-09-24	90,00			DANIEL BRATTLUND KARLSSON	Anton Josefsson
2023-09-24	200,00			LUCAS ÖSTERDAHL	Anton Josefsson
2023-09-24	200,00		Gåva	PATRIK KARLSSON	Anton Josefsson
2023-09-25	3 000,00			MARTIN OLSSON	Anton Josefsson
2023-09-25	500,00		Lån	Personuppgift Skyddad	Anton Josefsson

## Bilaga 2: Swisstransaktioner Marginalen Bank Anton Josefsson

2023-09-27	500,00			DANTE HÅKANSSON	Anton Josefsson
2023-09-27	250,00			Eddie Moss	Anton Josefsson
2023-09-27	1 000,00			FREDRIK OLSSON	Anton Josefsson
2023-09-27	800,00			KHALED POYANI	Anton Josefsson
2023-09-28	500,00			SÖDERGREN,JOHAN	Anton Josefsson
2023-09-29	300,00		Lån	DANIEL BRATTLUND KARLSSON	Anton Josefsson
2023-09-29	701,00			Fredrik Wictorin	Anton Josefsson
2023-09-29	500,00			Fredrik Wictorin	Anton Josefsson
2023-09-29	200,00			MARTIN OLSSON	Anton Josefsson
2023-09-30	200,00			ANDREAS ERLANDSSON	Anton Josefsson
2023-09-30	500,00			SÖDERGREN,JOHAN	Anton Josefsson
2023-10-01	1 000,00			MARTIN OLSSON	Anton Josefsson
2023-10-01	160,00			SVEN LARSSON	Anton Josefsson
2023-10-02	500,00			SÖDERGREN,JOHAN	Anton Josefsson
2023-10-03	300,00			LAGUS, CHRISTIAN	Anton Josefsson
2023-10-03	666,00			LIAM UHLIN	Anton Josefsson
2023-10-04	100,00		Taxi	ANDREAS FREDLUND	Anton Josefsson
2023-10-04	150,00			ERIKSSON,MAGNUS	Anton Josefsson
2023-10-04	500,00			SÖDERGREN,JOHAN	Anton Josefsson
2023-10-04	200,00			VERONICA MARTINSSON	Anton Josefsson
2023-10-05	100,00			AXELSSON HOLM,MIKAELA	Anton Josefsson
2023-10-05	350,00		Lån	Daniel Almström	Anton Josefsson
2023-10-05	1 000,00			NERMARK,DANIEL	Anton Josefsson
2023-10-06	200,00			PHILIP HAGSTRÖM	Anton Josefsson
2023-10-07	60,00			ANDREAS FREDLUND	Anton Josefsson
2023-10-07	200,00			IDA SZASZ	Anton Josefsson
2023-10-07	300,00			IDA SZASZ	Anton Josefsson
2023-10-07	200,00			Jon Göransson	Anton Josefsson
2023-10-07	500,00		Tack för lånet	JULIA MÅRD	Anton Josefsson
2023-10-07	800,00			PHILIP HAGSTRÖM	Anton Josefsson
2023-10-07	50,00			SJÖBLOM, SOFI	Anton Josefsson
2023-10-08	200,00			JULIA MÅRD	Anton Josefsson
2023-10-08	1 000,00			LUCAS ÖSTERDAHL	Anton Josefsson
2023-10-08	500,00			MATS ERIKSSON	Anton Josefsson
2023-10-08	2 600,00		Lån	NICLAS JANSSON	Anton Josefsson
2023-10-10	1 000,00		Tavelram	LAGUS, CHRISTIAN	Anton Josefsson
2023-10-11	400,00			CHRISTIAN ÖRNBORG	Anton Josefsson
2023-10-11	400,00			FREDRIK OLSSON	Anton Josefsson
2023-10-11	1 000,00		String	NICLAS JANSSON	Anton Josefsson
2023-10-12	200,00			DANIEL BRATTLUND KARLSSON	Anton Josefsson
2023-10-12	150,00			DANIEL BRATTLUND KARLSSON	Anton Josefsson

## Bilaga 2: Swisstransaktioner Marginalen Bank Anton Josefsson

2023-10-12	250,00		Lagus, lån	LAGUS, CHRISTIAN	Anton Josefsson
2023-10-12	300,00			LISA KARLSSON	Anton Josefsson
2023-10-12	500,00			NICLAS JANSSON	Anton Josefsson
2023-10-12	300,00			PHILIP HAGSTRÖM	Anton Josefsson
2023-10-13	888,00		888.poker	FREDRIK OLSSON	Anton Josefsson
2023-10-13	500,00		Tav mat	FREDRIK OLSSON	Anton Josefsson
2023-10-13	10 000,00		Tavla	NICLAS JANSSON	Anton Josefsson
2023-10-13	700,00			PHILIP HAGSTRÖM	Anton Josefsson
2023-10-14	200,00			EMELIE BORGERT HILMERSSON	Anton Josefsson
2023-10-14	500,00			NERMARK,DANIEL	Anton Josefsson
2023-10-15	1 000,00			NERMARK,DANIEL	Anton Josefsson
2023-10-15	450,00			SÖDERGREN,JOHAN	Anton Josefsson
2023-10-16	550,00			SÖDERGREN,JOHAN	Anton Josefsson
2023-10-17	1 000,00		Pantbanken Karlstad	PANTBANKEN KARLSTAD AB,	Anton Josefsson
2023-10-18	400,00		Tony	FRI,TONY	Anton Josefsson
2023-10-18	2 500,00			HANNE BJÖRLIN	Anton Josefsson
2023-10-20	1 000,00			NIMA MARDANI	Anton Josefsson
2023-10-20	150,00			RIKARD FILIPSSON	Anton Josefsson
2023-10-21	400,00			ALEKSANDRA MILOSEVIC JONSSON	Anton Josefsson
2023-10-21	180,00		Tavla på mon Amie	FREDRIK OLSSON	Anton Josefsson
2023-10-22	150,00			EMELIE BORGERT HILMERSSON	Anton Josefsson
2023-10-22	400,00			NICLAS JANSSON	Anton Josefsson
2023-10-24	100,00			FREDRIK GUTTMAN	Anton Josefsson
2023-10-24	200,00			FREDRIK OLSSON	Anton Josefsson
2023-10-24	1 000,00		Tav material	FREDRIK OLSSON	Anton Josefsson
2023-10-25	1 000,00		Lån	AHMAD WALI NOURI	Anton Josefsson
2023-10-25	1 000,00		Tav mat	FREDRIK OLSSON	Anton Josefsson
2023-10-27	800,00		Återbetalning lån	Daniel Almström	Anton Josefsson
2023-10-27	500,00		Tavlän. Betald	DANIEL BRÄTTLUND KARLSSON	Anton Josefsson
2023-10-27	500,00		Tavelram	DANIEL BRÄTTLUND KARLSSON	Anton Josefsson
2023-10-27	300,00			LUDVIG LANDIN HULTVALL	Anton Josefsson
2023-10-29	150,00			PATRIK KARLSSON	Anton Josefsson
2023-10-30	2 000,00			Fredrik Victorin	Anton Josefsson
2023-10-30	300,00		Lån	LINUS BENGTTSSON	Anton Josefsson
2023-11-01	113,00			FATIMA HANSEN	Anton Josefsson
2023-11-01	1 300,00		Kvalitetsmateri al till tavla	FREDRIK OLSSON	Anton Josefsson
2023-11-01	1 000,00			OLA PERSSON	Anton Josefsson
2023-11-02	500,00			FREDRIK OLSSON	Anton Josefsson

## Bilaga 2: Swisstransaktioner Marginalen Bank Anton Josefsson

2023-11-02	1 500,00			LIAM UHLIN	Anton Josefsson
2023-11-03	500,00		Tavel matrial	ANTTONEN,RICHARD	Anton Josefsson
2023-11-03	500,00			FREDRIK OLSSON	Anton Josefsson
2023-11-03	500,00		Exkl Tav mat	FREDRIK OLSSON	Anton Josefsson
2023-11-03	700,00			Fredrik Wictorin	Anton Josefsson
2023-11-03	2 000,00		Tavel material	OLA PERSSON	Anton Josefsson
2023-11-03	3 000,00		Tavla	OLA PERSSON	Anton Josefsson
2023-11-03	300,00			PHILIP HAGSTRÖM	Anton Josefsson
2023-11-05	68,00			FATIMA HANSEN	Anton Josefsson
2023-11-05	300,00			LEA CANDRA SVÄRD	Anton Josefsson
2023-11-05	200,00			LUCAS ÖSTERDAHL	Anton Josefsson
2023-11-05	300,00			Sammy Wijk	Anton Josefsson
2023-11-06	1 700,00			FREDRIK OLSSON	Anton Josefsson
2023-11-07	900,00			LINA GERKE ANDERSSON	Anton Josefsson
2023-11-09	300,00			Sammy Wijk	Anton Josefsson
2023-11-09	500,00		Lån	SJÖBOM,PATRIK	Anton Josefsson
2023-11-11	1,00		Nu får du faan höra av dig, jag får problem	OLA PERSSON	Anton Josefsson
2023-11-14	16,00			FATIMA HANSEN	Anton Josefsson
2023-11-16	400,00			ANTTONEN,RICHARD	Anton Josefsson
2023-11-16	150,00			SÖDERGREN,JOHAN	Anton Josefsson
2023-11-16	150,00			SÖDERGREN,JOHAN	Anton Josefsson
2023-11-17	320,00		Privatlån	RIKARD AGNARSON	Anton Josefsson
2023-11-17	500,00			SÖDERGREN,JOHAN	Anton Josefsson
2023-11-18	200,00			FATIMA HANSEN	Anton Josefsson
2023-11-19	58,00			FATIMA HANSEN	Anton Josefsson
2023-11-19	150,00			HASSAD, ADAM	Anton Josefsson
2023-11-20	1,00		Hör av dig	OLA PERSSON	Anton Josefsson
2023-11-20	180,00			PHILIP HAGSTRÖM	Anton Josefsson
2023-11-24	300,00			ANTTONEN,RICHARD	Anton Josefsson
2023-11-24	700,00		Tågbiljett	DANIEL CEDERBORG	Anton Josefsson
2023-11-24	166,00			FATIMA HANSEN	Anton Josefsson
2023-11-24	300,00			FATIMA HANSEN	Anton Josefsson
2023-11-25	600,00			FATIMA HANSEN	Anton Josefsson
2023-11-25	200,00			FATIMA HANSEN	Anton Josefsson
2023-11-25	130,00			FATIMA HANSEN	Anton Josefsson
2023-11-25	150,00			FATIMA HANSEN	Anton Josefsson
2023-11-25	1 010,00			LIAM UHLIN	Anton Josefsson
2023-11-25	300,00			LIAM UHLIN	Anton Josefsson
2023-11-25	300,00			LIAM UHLIN	Anton Josefsson
2023-11-26	500,00			FATIMA HANSEN	Anton Josefsson
2023-11-26	500,00			FATIMA HANSEN	Anton Josefsson
2023-11-26	500,00			JONNA JANSSON	Anton Josefsson

## Bilaga 2: Swisstransaktioner Marginalen Bank Anton Josefsson

2023-11-26	1,00		Hör av dig Bror	OLA PERSSON	Anton Josefsson
2023-11-27	800,00			ANTTONEN,RICHARD	Anton Josefsson
2023-11-27	100,00			FATIMA HANSEN	Anton Josefsson
2023-11-27	100,00			FATIMA HANSEN	Anton Josefsson
2023-11-28	1 000,00			ANTTONEN,RICHARD	Anton Josefsson
2023-11-28	6 000,00		Tavla	JÄRPESTAM,DAVID	Anton Josefsson
2023-11-29	800,00		Tavla	ANDREAS FREDLUND	Anton Josefsson
2023-11-29	400,00			DANTE HÅKANSSON	Anton Josefsson
2023-11-29	350,00			DANTE HÅKANSSON	Anton Josefsson
2023-11-29	200,00			FATIMA HANSEN	Anton Josefsson
2023-11-29	250,00		Tack för lån	MATTIAS NILSSON	Anton Josefsson
2023-11-29	600,00			Sammy Wijk	Anton Josefsson
2023-11-30	296,00			FATIMA HANSEN	Anton Josefsson
2023-11-30	100,00			FATIMA HANSEN	Anton Josefsson
2023-12-03	200,00			FATIMA HANSEN	Anton Josefsson
2023-12-03	400,00			FATIMA HANSEN	Anton Josefsson
2023-12-03	200,00		Mobil räkning	Sonny Sohl	Anton Josefsson
2023-12-04	30,00			ANETTE JOSEFSSON	Anton Josefsson
2023-12-04	600,00		Konstmaterial	CEDRICSSON-NILSSON,CAROLINE	Anton Josefsson
2023-12-04	35,00			FATIMA HANSEN	Anton Josefsson
2023-12-05	100,00			ANDERSSON,CHRISTINA SOFIE	Anton Josefsson
2023-12-05	300,00			ANTTONEN,RICHARD	Anton Josefsson
2023-12-05	250,00			FATIMA HANSEN	Anton Josefsson
2023-12-05	500,00		Utekväll	LOVISA LINDSTRÖM	Anton Josefsson
2023-12-05	20,00			RIKARD FILIPSSON	Anton Josefsson
2023-12-06	600,00			NERMARK,DANIEL	Anton Josefsson
2023-12-07	1 400,00			NERMARK,DANIEL	Anton Josefsson
2023-12-07	400,00			VIKTOR FILIPSSON	Anton Josefsson
2023-12-08	500,00			ANTTONEN,RICHARD	Anton Josefsson
2023-12-08	200,00		Robin	SIVEBRO,ANDREAS	Anton Josefsson
2023-12-10	200,00			DANTE HÅKANSSON	Anton Josefsson
2023-12-10	100,00			FATIMA HANSEN	Anton Josefsson
2023-12-10	1 500,00		Lån	JOHANSSON, PER ANDERS	Anton Josefsson
2023-12-11	300,00		Hundbajs	EMELIE HAGBERG	Anton Josefsson
2023-12-11	708,00			FATIMA HANSEN	Anton Josefsson
2023-12-11	300,00			FATIMA HANSEN	Anton Josefsson
2023-12-11	1 000,00		Lån	FREDRIK OLSSON	Anton Josefsson
2023-12-11	300,00		Tack för lånet	SONJA KRSMANOVIC	Anton Josefsson
2023-12-12	1 700,00			DANIEL SÄF	Anton Josefsson
2023-12-12	18,00			FATIMA HANSEN	Anton Josefsson
2023-12-12	200,00			Sonny Sohl	Anton Josefsson
2023-12-13	47,00			FATIMA HANSEN	Anton Josefsson

## Bilaga 2: Swisstransaktioner Marginalen Bank Anton Josefsson

2023-12-18	1 000,00			NERMARK,DANIEL	Anton Josefsson
2023-12-18	400,00			PHILIP HAGSTRÖM	Anton Josefsson
2023-12-19	2 280,00			FATIMA HANSEN	Anton Josefsson
2023-12-19	200,00		Lån kont	FREDRIK OLSSON	Anton Josefsson
2023-12-20	32,00			FATIMA HANSEN	Anton Josefsson
2023-12-20	500,00		Lån	FREDRIK OLSSON	Anton Josefsson
2023-12-20	250,00			LINN HÖGOSTA	Anton Josefsson
2023-12-23	800,00		Lånar loss	FREDRIK OLSSON	Anton Josefsson
2023-12-23	500,00		Lån	FREDRIK OLSSON	Anton Josefsson
2023-12-23	500,00		Lån	FREDRIK OLSSON	Anton Josefsson
2023-12-23	500,00			JONNA JANSSON	Anton Josefsson
2023-12-24	500,00		tj	JONNA JANSSON	Anton Josefsson
2023-12-25	1 000,00			PIA BERGMAN	Anton Josefsson
2023-12-26	2 000,00			FATIMA HANSEN	Anton Josefsson
2023-12-26	500,00			JOHAN COLLVIN	Anton Josefsson
2023-12-26	500,00			SJÖBOM,PATRIK	Anton Josefsson
2023-12-26	400,00			Victoria Steinsdottir	Anton Josefsson
2023-12-26	200,00			Victoria Steinsdottir	Anton Josefsson
2023-12-27	100,00			FATIMA HANSEN	Anton Josefsson
2023-12-27	800,00		Maten	Jimmy Lindblad	Anton Josefsson
2023-12-27	600,00		Tack för maten	Kevin Svårdh	Anton Josefsson
2023-12-27	400,00			STEVE OTTOSSON	Anton Josefsson
2023-12-28	200,00			CEDRICSSON-NILSSON,CAROLINE	Anton Josefsson
2023-12-29	100,00			FATIMA HANSEN	Anton Josefsson
2023-12-30	400,00			ANTTONEN,RICHARD	Anton Josefsson
2023-12-30	500,00			FATIMA HANSEN	Anton Josefsson
2023-12-30	500,00			JEANETTE PEHRSSON	Anton Josefsson
2023-12-30	500,00			JULIA BJÖRLIN	Anton Josefsson
2023-12-31	600,00			Marcus Jansson	Anton Josefsson
2024-01-01	1 000,00			FATIMA HANSEN	Anton Josefsson
2024-01-02	140,00			FATIMA HANSEN	Anton Josefsson
2024-01-02	800,00			FATIMA HANSEN	Anton Josefsson
2024-01-03	500,00			ANTTONEN,RICHARD	Anton Josefsson
2024-01-03	350,00		Gåva	BLOMQVIST,MICHELLE	Anton Josefsson
2024-01-03	262,00			FATIMA HANSEN	Anton Josefsson
2024-01-04	100,00			FATIMA HANSEN	Anton Josefsson
2024-01-05	500,00			ELFSTEDT,RASMUS	Anton Josefsson
2024-01-05	2 000,00		Tavla	NERMARK,DANIEL	Anton Josefsson
2024-01-07	137,00			FATIMA HANSEN	Anton Josefsson
2024-01-07	13,00			FATIMA HANSEN	Anton Josefsson
2024-01-09	300,00			ANETTE JOSEFSSON	Anton Josefsson
2024-01-09	1 000,00			BLOMQVIST,MICHELLE	Anton Josefsson
2024-01-09	500,00			FATIMA HANSEN	Anton Josefsson
2024-01-09	200,00			STEVE OTTOSSON	Anton Josefsson

## Bilaga 2: Swisstransaktioner Marginalen Bank Anton Josefsson

2024-01-10	250,00			DANTE HÅKANSSON	Anton Josefsson
2024-01-13	206,00			FATIMA HANSEN	Anton Josefsson
2024-01-14	800,00			FATIMA HANSEN	Anton Josefsson
2024-01-14	4 000,00		Köp tavla	JOHANSSON, PER ANDERS	Anton Josefsson
2024-01-15	66,00			FATIMA HANSEN	Anton Josefsson
2024-01-16	300,00			CEDRICSSON-NILSSON,CAROLINE	Anton Josefsson
2024-01-16	330,00			CEDRICSSON-NILSSON,CAROLINE	Anton Josefsson
2024-01-16	750,00			FATIMA HANSEN	Anton Josefsson
2024-01-18	200,00			FATIMA HANSEN	Anton Josefsson
2024-01-18	200,00			FATIMA HANSEN	Anton Josefsson
2024-01-19	300,00			FATIMA HANSEN	Anton Josefsson
2024-01-20	200,00			FATIMA HANSEN	Anton Josefsson
2024-01-20	300,00		Tony	FRI,TONY	Anton Josefsson
2024-01-20	4 000,00		Lån	JOHANSSON, PER ANDERS	Anton Josefsson
2024-01-21	500,00		Lån	Daniel Almström	Anton Josefsson
2024-01-21	319,00		What comes around goes around	DAVID TARHOUNI	Anton Josefsson
2024-01-21	177,00			FATIMA HANSEN	Anton Josefsson
2024-01-21	100,00			HENRIK STORBRÅTEN ENGLUND	Anton Josefsson
2024-01-21	81,00			LUDVIG LANDIN HULTVALL	Anton Josefsson
2024-01-21	4 000,00		Lån	Niklas Norder	Anton Josefsson
2024-01-21	500,00			SAMI JOHANSSON	Anton Josefsson
2024-01-21	100,00		återbetalning	ZAID ALI	Anton Josefsson
2024-01-23	22,00			FATIMA HANSEN	Anton Josefsson
2024-01-23	800,00		Möbler	HENRIK STORBRÅTEN ENGLUND	Anton Josefsson
2024-01-24	800,00			FATIMA HANSEN	Anton Josefsson
2024-01-24	6 000,00			FATIMA HANSEN	Anton Josefsson
2024-01-25	1 500,00			FATIMA HANSEN	Anton Josefsson
2024-01-25	400,00			FATIMA HANSEN	Anton Josefsson
2024-01-26	300,00			FATIMA HANSEN	Anton Josefsson
2024-01-26	2 300,00		Lån	FATIMA HANSEN	Anton Josefsson
2024-01-27	2 000,00			LAGUS, CHRISTIAN	Anton Josefsson
2024-01-27	500,00		Lån	SVENSSON,JELENA	Anton Josefsson
2024-01-28	300,00			FATIMA HANSEN	Anton Josefsson
2024-01-28	500,00			JEANETTE PEHRSSON	Anton Josefsson
2024-01-28	500,00			JEANETTE PEHRSSON	Anton Josefsson
2024-01-28	500,00		Tavelvägg	JOSEFIN MOLANDER	Anton Josefsson
2024-01-29	1 000,00			SÖDERGREN,JOHAN	Anton Josefsson
2024-01-30	10,00			ANETTE JOSEFSSON	Anton Josefsson
2024-01-30	133,00			FATIMA HANSEN	Anton Josefsson

## Bilaga 2: Swisstransaktioner Marginalen Bank Anton Josefsson

2024-01-30	1 400,00			FATIMA HANSEN	Anton Josefsson
2024-01-31	100,00			Marcus Jansson	Anton Josefsson
2024-01-31	600,00			ROMMESTAM,TIMMY	Anton Josefsson
2024-02-01	500,00			FATIMA HANSEN	Anton Josefsson
2024-02-01	300,00		Bästa	LEA CANDRA SVÄRD	Anton Josefsson
2024-02-02	500,00			FATIMA HANSEN	Anton Josefsson
2024-02-09	20,00			FATIMA HANSEN	Anton Josefsson
2024-02-09	84,00			JOHAN JOHANSSON	Anton Josefsson
2024-02-09	300,00			SAMUEL IVARSSON	Anton Josefsson
2024-02-09	300,00		Scooter	SIVEBRO,ANDREAS	Anton Josefsson
2024-02-10	250,00			ANDRÉ LUNDQVIST BAZRAI	Anton Josefsson
2024-02-10	500,00			ELFSTEDT,RASMUS	Anton Josefsson
2024-02-10	30,00			FATIMA HANSEN	Anton Josefsson
2024-02-10	200,00			FATIMA HANSEN	Anton Josefsson
2024-02-10	200,00			FATIMA HANSEN	Anton Josefsson
2024-02-10	13,00			FATIMA HANSEN	Anton Josefsson
2024-02-10	150,00			LAGUS, CHRISTIAN	Anton Josefsson
2024-02-10	100,00			LUCAS ÖSTERDAHL	Anton Josefsson
2024-02-10	50,00			LUCAS ÖSTERDAHL	Anton Josefsson
2024-02-10	200,00			STEVEN BRAGAT	Anton Josefsson
2024-02-10	300,00			SÖDERGREN,JOHAN	Anton Josefsson
2024-02-10	500,00			SÖDERGREN,JOHAN	Anton Josefsson
2024-02-11	200,00			LAGUS, CHRISTIAN	Anton Josefsson
2024-02-15	200,00			ELFSTEDT,RASMUS	Anton Josefsson
2024-02-15	500,00			JONSSON,SIMON	Anton Josefsson
2024-02-15	400,00		Konst, Tavla ink ram	LAGUS, CHRISTIAN	Anton Josefsson
2024-02-15	200,00		Jon 2	Mattias Karlsson	Anton Josefsson
2024-02-16	400,00		Tony	FRI,TONY	Anton Josefsson
2024-02-16	500,00			LUNDSTRÖM DICK	Anton Josefsson
2024-02-18	400,00			JOSEFINE MOBERG	Anton Josefsson
2024-02-18	300,00			LAGUS, CHRISTIAN	Anton Josefsson
2024-02-19	1 500,00			LUNDSTRÖM DICK	Anton Josefsson
2024-02-21	180,00			ANETTE JOSEFSSON	Anton Josefsson
2024-02-22	270,00			FATIMA HANSEN	Anton Josefsson
2024-02-22	60,00			FATIMA HANSEN	Anton Josefsson
2024-02-22	300,00			FATIMA HANSEN	Anton Josefsson
2024-02-23	2 000,00			FATIMA HANSEN	Anton Josefsson
2024-02-23	1 500,00			FATIMA HANSEN	Anton Josefsson
2024-02-23	300,00			FATIMA HANSEN	Anton Josefsson
2024-02-23	150,00			FATIMA HANSEN	Anton Josefsson
2024-02-23	600,00		Anton min farfar	SIVEBRO,ANDREAS	Anton Josefsson
2024-02-23	200,00			Sven Ahlström	Anton Josefsson

## Bilaga 2: Swisstransaktioner Marginalen Bank Anton Josefsson

2024-02-24	50,00			FATIMA HANSEN	Anton Josefsson
2024-02-24	210,00			FATIMA HANSEN	Anton Josefsson
2024-02-24	40,00			FATIMA HANSEN	Anton Josefsson
2024-02-24	50,00			FATIMA HANSEN	Anton Josefsson
2024-02-24	650,00			FATIMA HANSEN	Anton Josefsson
2024-02-24	500,00		Så bror	SIVEBRO,ANDREAS	Anton Josefsson
2024-02-24	550,00			Sven Ahlström	Anton Josefsson
2024-02-26	500,00			LUNDSTRÖM DICK	Anton Josefsson
2024-02-27	150,00			KARLÉN, ANDERS	Anton Josefsson
2024-02-27	100,00			KARLÉN, ANDERS	Anton Josefsson
2024-02-27	2 500,00		Cykel	Miitri Voutilainen	Anton Josefsson
2024-02-28	2 500,00		Cykel	Jani Masalin	Anton Josefsson
2024-02-29	1 300,00			FATIMA HANSEN	Anton Josefsson
2024-02-29	1 000,00		Tony	FRI,TONY	Anton Josefsson
2024-03-08	200,00			FATIMA HANSEN	Anton Josefsson
2024-03-08	200,00		Tony	FRI,TONY	Anton Josefsson
2024-03-09	200,00			FATIMA HANSEN	Anton Josefsson
2024-03-10	800,00		Segway	Kristina Falk	Anton Josefsson
2024-03-10	250,00			Sammy Wijk	Anton Josefsson
2024-03-11	34,00			FATIMA HANSEN	Anton Josefsson
2024-03-11	2 000,00		Tony	FRI,TONY	Anton Josefsson
2024-03-11	2 000,00		Tony	FRI,TONY	Anton Josefsson
2024-03-12	200,00		Lån	ADOLFSSON,CHRISTER	Anton Josefsson
2024-03-12	200,00			ANETTE JOSEFSSON	Anton Josefsson
2024-03-12	100,00			Sammy Wijk	Anton Josefsson
2024-03-12	200,00		Tåg	TOREHEIM,RASMUS	Anton Josefsson
2024-03-14	343,00			FATIMA HANSEN	Anton Josefsson
2024-03-15	180,00		Tony	FRI,TONY	Anton Josefsson
2024-03-17	81,00			FATIMA HANSEN	Anton Josefsson
2024-03-20	1,00		Uttag	AB TRAV OCH GALOPP	Anton Josefsson
2024-03-20	200,00			LAGUS, CHRISTIAN	Anton Josefsson
2024-03-21	2 500,00		Gåva presentkort	BEUGER,JIM ROBERT PETER	Anton Josefsson
2024-03-21	100,00		Tony	FRI,TONY	Anton Josefsson
2024-03-21	200,00			PHILIP HAGSTRÖM	Anton Josefsson
2024-03-22	412,00		Uttag	AB TRAV OCH GALOPP	Anton Josefsson
2024-03-22	600,00		Uttag	AB TRAV OCH GALOPP	Anton Josefsson
2024-03-22	2 200,00			OLA PERSSON	Anton Josefsson
2024-03-23	100,00		Andras	ÖSTERLUND, ANDREAS	Anton Josefsson
2024-03-25	250,00			OSKAR LINDGREN	Anton Josefsson
2024-03-25	500,00			Sammy Wijk	Anton Josefsson
2024-03-25	750,00			Sammy Wijk	Anton Josefsson
2024-03-26	1,00			Mattias Karlsson	Anton Josefsson
2024-03-26	500,00			Sammy Wijk	Anton Josefsson

## Bilaga 2: Swisstransaktioner Marginalen Bank Anton Josefsson

2024-03-26	1 035,00		SVENSKA SPEL SPORT OCH CASINO AB	SVENSKA SPEL SPORT & CASINO AB	Anton Josefsson
2024-03-26	500,00		SVENSKA SPEL SPORT OCH CASINO AB	SVENSKA SPEL SPORT & CASINO AB	Anton Josefsson
2024-03-26	1,00		SVENSKA SPEL SPORT OCH CASINO AB	SVENSKA SPEL SPORT & CASINO AB	Anton Josefsson
2024-03-26	1 000,00		Lån	ÖSTERLUND, ANDREAS	Anton Josefsson
2024-03-27	700,00		Uttag	AB TRAV OCH GALOPP	Anton Josefsson
2024-03-27	250,00			FATIMA HANSEN	Anton Josefsson
2024-03-27	250,00			FATIMA HANSEN	Anton Josefsson
2024-03-27	6,00		SVENSKA SPEL SPORT OCH CASINO AB	SVENSKA SPEL SPORT & CASINO AB	Anton Josefsson
2024-03-27	4 000,00		SVENSKA SPEL SPORT OCH CASINO AB	SVENSKA SPEL SPORT & CASINO AB	Anton Josefsson
2024-03-28	574,00		Uttag	AB TRAV OCH GALOPP	Anton Josefsson
2024-03-28	250,00		Uttag	AB TRAV OCH GALOPP	Anton Josefsson
2024-03-28	5 000,00			FATIMA HANSEN	Anton Josefsson
2024-03-28	100,00			FATIMA HANSEN	Anton Josefsson
2024-03-28	80,00			PATRICK JONSSON	Anton Josefsson
2024-03-28	350,00		Anton mat	Personuppgift Skyddad	Anton Josefsson
2024-03-29	56,00			FATIMA HANSEN	Anton Josefsson
2024-03-29	100,00			FATIMA HANSEN	Anton Josefsson
2024-03-30	20 000,00		Uttag	AB TRAV OCH GALOPP	Anton Josefsson
2024-03-30	300,00			FATIMA HANSEN	Anton Josefsson
2024-03-30	1 500,00		1 Ghz	LAGUS, CHRISTIAN	Anton Josefsson
2024-03-30	1 000,00			Sven Ahlström	Anton Josefsson
2024-03-30	80,00			TESFAMICHAEL MEHARI TEKLE	Anton Josefsson
2024-04-01	1 500,00		Uttag	AB TRAV OCH GALOPP	Anton Josefsson
2024-04-01	1,00		Ge tillbaka mina pengar	EDMAN, REBECCA	Anton Josefsson
2024-04-02	800,00		Uttag	AB TRAV OCH GALOPP	Anton Josefsson
2024-04-02	7 000,00		Uttag	AB TRAV OCH GALOPP	Anton Josefsson
2024-04-02	500,00			Emma Andersson	Anton Josefsson
2024-04-02	1,00		Hör av dig	OLA PERSSON	Anton Josefsson
2024-04-02	2 000,00		Lån	Roger Andersson	Anton Josefsson
2024-04-03	5 000,00		För cykel	JONAS ENGBERG	Anton Josefsson
2024-04-03	1 000,00			Sven Ahlström	Anton Josefsson
2024-04-04	1 000,00			FATIMA HANSEN	Anton Josefsson
2024-04-04	2 900,00			SONNY SOHL	Anton Josefsson
2024-04-04	100,00			SONNY SOHL	Anton Josefsson

## Bilaga 2: Swishtransaktioner Marginalen Bank Anton Josefsson

2024-04-04	500,00		Tack för lånet	ÖSTERLUND, ANDREAS	Anton Josefsson
2024-04-05	1 000,00			FATIMA HANSEN	Anton Josefsson
2024-04-05	1 200,00			FATIMA HANSEN	Anton Josefsson
2024-04-05	300,00			FATIMA HANSEN	Anton Josefsson
2024-04-05	1 000,00			NERMARK,DANIEL	Anton Josefsson
2024-04-05	1 500,00			PATRIK ZETTERBERG	Anton Josefsson
2024-04-07	500,00			LAGUS, CHRISTIAN	Anton Josefsson
2024-04-07	1 500,00			ÖKVIST, JAKOB	Anton Josefsson
2024-04-08	100,00			ANDREAS HOFFLANDER	Anton Josefsson
2024-04-08	5 000,00		Tavla	NERMARK,DANIEL	Anton Josefsson
2024-04-08	5 000,00		Tavla	NERMARK,DANIEL	Anton Josefsson
2024-04-09	2 000,00			BARBRO KARLSSON	Anton Josefsson
2024-04-09	222,00			LIAM UHLIN	Anton Josefsson
2024-04-09	200,00			STEVE OTTOSSON	Anton Josefsson
2024-04-09	100,00		Återbetalning lån	STEVE OTTOSSON	Anton Josefsson
2024-04-10	214,00		Uttag	AB TRAV OCH GALOPP	Anton Josefsson
2024-04-10	166,00			LIAM UHLIN	Anton Josefsson
2024-04-10	300,00			LIAM UHLIN	Anton Josefsson
2024-04-10	2 000,00		Tack för lånet, bästa	Pontus Bergkvist	Anton Josefsson
2024-04-10	30,00			RIKARD FILIPSSON	Anton Josefsson
2024-04-11	400,00		Uttag	AB TRAV OCH GALOPP	Anton Josefsson
2024-04-11	475,00		Uttag	AB TRAV OCH GALOPP	Anton Josefsson
2024-04-11	900,00		Uttag	AB TRAV OCH GALOPP	Anton Josefsson
2024-04-11	2 000,00			ELFSTEDT,RASMUS	Anton Josefsson
2024-04-11	1 000,00			LIAM UHLIN	Anton Josefsson
2024-04-13	500,00			LIAM UHLIN	Anton Josefsson
2024-04-14	2 000,00		Material tavla	KARL MARTIN OLSSON	Anton Josefsson
2024-04-15	250,00			FATIMA HANSEN	Anton Josefsson
2024-04-15	1 000,00			NERMARK,DANIEL	Anton Josefsson
2024-04-15	600,00			Sven Ahlström	Anton Josefsson
2024-04-16	300,00			LIAM UHLIN	Anton Josefsson
2024-04-16	270,00		Tåg biljett	MUSLIJJA,EGZON	Anton Josefsson
2024-04-17	500,00			FATIMA HANSEN	Anton Josefsson
2024-04-17	5 000,00		Lån	FATIMA HANSEN	Anton Josefsson
2024-04-17	400,00			OLA PERSSON	Anton Josefsson
2024-04-17	1 500,00			Zoran Tubic	Anton Josefsson
2024-04-18	1 300,00		Tony	FRI,TONY	Anton Josefsson
2024-04-19	300,00		Tony	FRI,TONY	Anton Josefsson
2024-04-22	800,00			ALEXANDER HASSAN	Anton Josefsson
2024-04-22	1 000,00			ALEXANDER HASSAN	Anton Josefsson
2024-04-22	1 000,00			FRI,TONY	Anton Josefsson
2024-04-23	200,00			ANETTE JOSEFSSON	Anton Josefsson
2024-04-23	200,00			HANNAH HJORT	Anton Josefsson

## Bilaga 2: Swisstransaktioner Marginalen Bank Anton Josefsson

2024-04-23	200,00			PHILIP HAGSTRÖM	Anton Josefsson
2024-04-26	102,00			MAHAMED HASAN JAMAL	Anton Josefsson
2024-04-30	500,00			Alexander Hassan	Anton Josefsson
2024-04-30	333,00			FREDRIK OLSSON	Anton Josefsson
2024-05-01	500,00			FATIMA HANSEN	Anton Josefsson
2024-05-01	50,00			FATIMA HANSEN	Anton Josefsson
2024-05-01	35,00			FATIMA HANSEN	Anton Josefsson
2024-05-01	500,00			FREDRIK OLSSON	Anton Josefsson
2024-05-01	200,00			FREDRIK OLSSON	Anton Josefsson
2024-05-01	50,00			JONNA JANSSON	Anton Josefsson
2024-05-01	200,00			MICHAELA WIDING	Anton Josefsson
2024-05-01	650,00			NINNI SJÖSTRÖM	Anton Josefsson
2024-05-01	200,00			RICKARD ARPI	Anton Josefsson
2024-05-01	41,00			RICKARD ARPI	Anton Josefsson
2024-05-04	300,00			KARL MARTIN OLSSON	Anton Josefsson
2024-05-04	3 000,00		SVENSKA SPEL SPORT OCH CASINO AB	SVENSKA SPEL SPORT & CASINO AB	Anton Josefsson
2024-05-05	50,00		Uttag	AB TRAV OCH GALOPP	Anton Josefsson
2024-05-05	1 000,00		Fender	LAGUS, CHRISTIAN	Anton Josefsson
2024-05-05	97,00			STEVE OTTOSSON	Anton Josefsson
2024-05-05	2 000,00		SVENSKA SPEL SPORT OCH CASINO AB	SVENSKA SPEL SPORT & CASINO AB	Anton Josefsson
2024-05-05	3 000,00		SVENSKA SPEL SPORT OCH CASINO AB	SVENSKA SPEL SPORT & CASINO AB	Anton Josefsson
2024-05-11	290,00		Uttag	AB TRAV OCH GALOPP	Anton Josefsson
2024-05-11	300,00			FREDRIK OLSSON	Anton Josefsson
2024-05-12	2 440,00			ANETTE JOSEFSSON	Anton Josefsson
2024-05-12	50,00			FATIMA HANSEN	Anton Josefsson
2024-05-12	100,00		Lån	JONNA JANSSON	Anton Josefsson
2024-05-12	65,00			LAGUS, CHRISTIAN	Anton Josefsson
2024-05-13	150,00		För käk	ERLANDSSON, ANDREAS	Anton Josefsson
2024-05-14	100,00			FATIMA HANSEN	Anton Josefsson
2024-05-17	300,00			ANETTE JOSEFSSON	Anton Josefsson
2024-05-17	5,00			FATIMA HANSEN	Anton Josefsson
2024-05-17	22,00			FATIMA HANSEN	Anton Josefsson
2024-05-17	140,00			FATIMA HANSEN	Anton Josefsson
2024-05-18	100,00			FATIMA HANSEN	Anton Josefsson
2024-05-20	100,00			FATIMA HANSEN	Anton Josefsson
2024-05-20	31,00			FATIMA HANSEN	Anton Josefsson
2024-05-20	750,00		Pantbanken Karlstad	PANTBANKEN KARLSTAD AB,	Anton Josefsson
2024-05-21	69,00			FATIMA HANSEN	Anton Josefsson

## Bilaga 2: Swisstransaktioner Marginalen Bank Anton Josefsson

2024-05-21	50,00			FATIMA HANSEN	Anton Josefsson
2024-05-22	3,00			ALEXANDER HASSAN	Anton Josefsson
2024-05-22	10,00			ALEXANDER HASSAN	Anton Josefsson
2024-05-22	100,00			FATIMA HANSEN	Anton Josefsson
2024-05-22	350,00			FATIMA HANSEN	Anton Josefsson
2024-05-22	22,00			FATIMA HANSEN	Anton Josefsson
2024-05-22	12 230,00		Åter	NYBELL,OLA	Anton Josefsson
2024-05-23	4 700,00			NYBELL,OLA	Anton Josefsson
2024-05-24	6 000,00			NYBELL,OLA	Anton Josefsson
2024-05-24	1 000,00			SAMUEL IVARSSON	Anton Josefsson
2024-05-25	1 700,00			OSKAR LINDGREN	Anton Josefsson
2024-05-27	200,00			FATIMA HANSEN	Anton Josefsson
2024-05-27	200,00			SAMUEL IVARSSON	Anton Josefsson
2024-05-29	30,00			FATIMA HANSEN	Anton Josefsson
2024-06-01	210,00			FATIMA HANSEN	Anton Josefsson
2024-06-01	210,00			FATIMA HANSEN	Anton Josefsson
2024-06-01	300,00			FATIMA HANSEN	Anton Josefsson
2024-06-01	100,00			Hjalmar Petrov	Anton Josefsson
2024-06-01	87,05			LIAM UHLIN	Anton Josefsson
2024-06-02	200,00			Dante Håkansson	Anton Josefsson
2024-06-02	200,00			FATIMA HANSEN	Anton Josefsson
2024-06-02	435,00			FATIMA HANSEN	Anton Josefsson
2024-06-02	250,00			Hjalmar Petrov	Anton Josefsson
2024-06-02	250,00			Hjalmar Petrov	Anton Josefsson
2024-06-02	210,00			NINNI SJÖSTRÖM	Anton Josefsson
2024-06-03	140,00			ANETTE JOSEFSSON	Anton Josefsson
2024-06-03	131,00			Daniel Almström	Anton Josefsson
2024-06-03	1 700,00			FATIMA HANSEN	Anton Josefsson
2024-06-03	436,00			Sammy Wijk	Anton Josefsson
2024-06-04	1 200,00			ABEL YOSEPH	Anton Josefsson
2024-06-04	200,00			EMMA LANDER	Anton Josefsson
2024-06-04	125,00			FATIMA HANSEN	Anton Josefsson
2024-06-04	33,00			HASSAD, ADAM	Anton Josefsson
2024-06-04	10,00			HASSAD, ADAM	Anton Josefsson
2024-06-04	120,00			HASSAD, ADAM	Anton Josefsson
2024-06-05	97,00			AB SVENSKA SPEL	Anton Josefsson
2024-06-05	100,00			AB SVENSKA SPEL	Anton Josefsson
2024-06-05	250,00			Fatima Hansen	Anton Josefsson
2024-06-05	100,00			FATIMA HANSEN	Anton Josefsson
2024-06-05	137,00			LIAM UHLIN	Anton Josefsson
2024-06-06	250,00			BILL NILSSON	Anton Josefsson
2024-06-07	30,00			Fatima Hansen	Anton Josefsson
2024-06-07	200,00			Fatima Hansen	Anton Josefsson
2024-06-07	3 000,00		Hoj	OLLE HÄRDELIN	Anton Josefsson

## Bilaga 2: Swisstransaktioner Marginalen Bank Anton Josefsson

2024-06-07	200,00		Pabloooo	SIVEBRO,ANDREAS	Anton Josefsson
2024-06-08	260,00			ANETTE JOSEFSSON	Anton Josefsson
2024-06-08	300,00			Fatima Hansen	Anton Josefsson
2024-06-08	500,00			KAJSA GRÖNDAHL	Anton Josefsson
2024-06-11	60,00			ANETTE JOSEFSSON	Anton Josefsson
2024-06-11	200,00			Fatima Hansen	Anton Josefsson
2024-06-12	1 000,00			Fatima Hansen	Anton Josefsson
2024-06-16	1 500,00			MANSIKKALA,MIKAEL	Anton Josefsson
2024-06-19	200,00			ANETTE JOSEFSSON	Anton Josefsson
2024-06-19	300,00			KARL MARTIN OLSSON	Anton Josefsson
2024-06-19	700,00		Material	KARL MARTIN OLSSON	Anton Josefsson
2024-06-20	450,00			FATIMA HANSEN	Anton Josefsson
2024-06-20	69,00		Tony	FRI,TONY	Anton Josefsson
2024-06-20	250,00		Tony	FRI,TONY	Anton Josefsson
2024-06-20	450,00			JON STINNERBOM	Anton Josefsson
2024-06-21	250,00			ANETTE JOSEFSSON	Anton Josefsson
2024-06-21	300,00			DANIELLE RAFTHEIM DE SMITS	Anton Josefsson
2024-06-21	250,00		Tony	FRI,TONY	Anton Josefsson
2024-06-22	250,00			SJÖBOM,PATRIK	Anton Josefsson
2024-06-23	250,00			Dante Håkansson	Anton Josefsson
2024-06-23	350,00			Dante Håkansson	Anton Josefsson
2024-06-24	250,00			NINNI SJÖSTRÖM	Anton Josefsson
2024-06-24	500,00		Pantbanken Karlstad	PANTBANKEN KARLSTAD AB,	Anton Josefsson
2024-06-25	300,00			SARMED ISMAIL KHORSHID	Anton Josefsson
2024-06-26	250,00			FATIMA HANSEN	Anton Josefsson
2024-06-26	250,00			LIAM UHLIN	Anton Josefsson
2024-06-26	1 700,00		Lån	MICHAEL BERGGREN	Anton Josefsson
2024-06-26	100,00			OLA PERSSON	Anton Josefsson
2024-06-26	250,00			SIVEBRO,ANDREAS	Anton Josefsson
2024-06-27	250,00			FATIMA HANSEN	Anton Josefsson
2024-06-27	250,00			FREDRIK OLSSON	Anton Josefsson
2024-06-28	250,00			AB SVENSKA SPEL	Anton Josefsson
2024-06-28	51,00			FREDRIK OLSSON	Anton Josefsson
2024-06-28	200,00			FREDRIK OLSSON	Anton Josefsson
2024-06-28	25,00			SIVEBRO,ANDREAS	Anton Josefsson
2024-06-28	200,00			SIVEBRO,ANDREAS	Anton Josefsson
2024-06-28	220,00			SIVEBRO,ANDREAS	Anton Josefsson
2024-06-29	440,00			FATIMA HANSEN	Anton Josefsson
2024-06-29	200,00			PHILIP HAGSTRÖM	Anton Josefsson
2024-06-30	500,00			AB SVENSKA SPEL	Anton Josefsson
2024-06-30	3 500,00			ANETTE JOSEFSSON	Anton Josefsson

## Bilaga 2: Swisstransaktioner Marginalen Bank Anton Josefsson

2024-07-01	1,27		SVENSKA SPEL SPORT OCH CASINO AB	SVENSKA SPEL SPORT & CASINO AB	Anton Josefsson
2024-07-02	500,00			FATIMA HANSEN	Anton Josefsson
2024-07-02	1 500,00			FATIMA HANSEN	Anton Josefsson
2024-07-02	4 940,00		Leif Magnusson	LEIF MAGNUSSON	Anton Josefsson
2024-07-02	250,00		Lån	MARKUS SZCZEPANSKI	Anton Josefsson
2024-07-02	5 000,00		SVENSKA SPEL SPORT OCH CASINO AB	SVENSKA SPEL SPORT & CASINO AB	Anton Josefsson
2024-07-03	400,00			ANETTE JOSEFSSON	Anton Josefsson
2024-07-03	600,00			JONNA JANSSON	Anton Josefsson
2024-07-03	837,00		Leif Magnusson	LEIF MAGNUSSON	Anton Josefsson
2024-07-03	31,00			OLA PERSSON	Anton Josefsson
2024-07-09	200,00			Personuppgift Skyddad	Anton Josefsson
2024-07-10	200,00			FATIMA HANSEN	Anton Josefsson
2024-07-10	2 000,00			FATIMA HANSEN	Anton Josefsson
2024-07-10	500,00			FATIMA HANSEN	Anton Josefsson
2024-07-11	100,00			LIAM UHLIN	Anton Josefsson
2024-07-11	255,00			LIAM UHLIN	Anton Josefsson
2024-07-13	1,00		Ring	NYBELL,OLA	Anton Josefsson
2024-07-16	300,00			AGRON BAJRAMI	Anton Josefsson
2024-07-18	30,00			ANETTE JOSEFSSON	Anton Josefsson
2024-07-18	500,00		Tony	FRI,TONY	Anton Josefsson
2024-07-19	180,00		Tony	FRI,TONY	Anton Josefsson
2024-07-19	1 500,00			OLA PERSSON	Anton Josefsson
2024-07-20	1 000,00			AGRON BAJRAMI	Anton Josefsson
2024-07-20	200,00			WENNERHOLM, LARS- ÅKE	Anton Josefsson
2024-07-22	200,00			JOSEFINE MOBERG	Anton Josefsson
2024-07-25	80,00		Uteliggbarbanan klase	EMELIE HAGBERG	Anton Josefsson
2024-07-25	1 000,00			NERMARK,DANIEL	Anton Josefsson
2024-07-25	75,00			NINNI SJÖSTRÖM	Anton Josefsson
2024-07-27	4 500,00		Cykel	Lars-Erik Gustafsson	Anton Josefsson
2024-07-27	500,00			SIVEBRO,ANDREAS	Anton Josefsson
2024-07-28	150,00		Kuk	EMELIE BORGERT HILMERSSON	Anton Josefsson
2024-07-28	100,00			MARCUS ANDERSSON	Anton Josefsson
2024-07-29	500,00			Fredrik Seeberg	Anton Josefsson
2024-07-29	600,00			KRISTIAN HERMANSSON	Anton Josefsson
2024-07-29	1 500,00		Klocka	MICHAEL BERGGREN	Anton Josefsson
2024-07-29	2 500,00		Lån	OLA PERSSON	Anton Josefsson
2024-07-30	250,00		Antonio	LAGUS, CHRISTIAN	Anton Josefsson
2024-07-30	1 000,00		Tack för lånet	MIKAEL NORDMARK	Anton Josefsson

## Bilaga 2: Swisstransaktioner Marginalen Bank Anton Josefsson

2024-07-30	350,00			NINNI SJÖSTRÖM	Anton Josefsson
2024-07-31	500,00		Lån	DANIEL BRATTLUND KARLSSON	Anton Josefsson
2024-07-31	300,00			NINNI SJÖSTRÖM	Anton Josefsson
2024-07-31	500,00			THERESE EISFELDT	Anton Josefsson
2024-08-01	300,00		Lån	ADOLFSSON,CHRISTER	Anton Josefsson
2024-08-01	50,00			MIKAEL NORDMARK	Anton Josefsson
2024-08-01	50,00			SIVEBRO,ANDREAS	Anton Josefsson
2024-08-02	100,00			EDÉN ÖBERG,MALCOLM	Anton Josefsson
2024-08-02	25,00			JONNA JANSSON	Anton Josefsson
2024-08-02	500,00			NERMARK,DANIEL	Anton Josefsson
2024-08-02	69,00		Tåg	NINNI SJÖSTRÖM	Anton Josefsson
2024-08-02	200,00			THERESE EISFELDT	Anton Josefsson
2024-08-03	615,00		Broro	KHALED POYANI	Anton Josefsson
2024-08-03	800,00		Påtvingat sexköp	LIAM UHLIN	Anton Josefsson
2024-08-03	1 000,00		Lån	OLSSON, FREDRIK	Anton Josefsson
2024-08-03	650,00			Personuppgift Skyddad	Anton Josefsson
2024-08-06	500,00		Biljett	RICHARD NÄSLUND	Anton Josefsson
2024-08-07	100,00			Fredrik Lindberg	Anton Josefsson
2024-08-07	100,00			MICHAEL BERGGREN	Anton Josefsson
2024-08-08	500,00		Tavla	Fredrik Lindberg	Anton Josefsson
2024-08-08	500,00		Tavla	Fredrik Lindberg	Anton Josefsson
2024-08-08	69,00			Fredrik Lindberg	Anton Josefsson
2024-08-08	100,00			Fredrik Lindberg	Anton Josefsson
2024-08-09	1 485,00		Hahahaha	Fredrik Lindberg	Anton Josefsson
2024-08-09	15,00		Nojd?	Fredrik Lindberg	Anton Josefsson
2024-08-09	1,00			NICKLAS LOMARKER	Anton Josefsson
2024-08-10	410,00			ALVI FRITSBERG	Anton Josefsson
2024-08-10	100,00			NERMARK,DANIEL	Anton Josefsson
2024-08-10	200,00			Saber Elyasi	Anton Josefsson
2024-08-12	1 000,00			Personuppgift Skyddad	Anton Josefsson
2024-08-14	500,00			NICKLAS ANDERSEN	Anton Josefsson
2024-08-14	5 000,00		Lån	Roger Andersson	Anton Josefsson
2024-08-15	200,00			ALBRINGER,LOI	Anton Josefsson
2024-08-15	90,00			BORG, ALEXANDER	Anton Josefsson
2024-08-15	80,00			EMELIE BORGERT HILMERSSON	Anton Josefsson
2024-08-15	200,00			NICKLAS LOMARKER	Anton Josefsson
2024-08-15	25,00			OLA PERSSON	Anton Josefsson
2024-08-15	200,00			Personuppgift Skyddad	Anton Josefsson
2024-08-15	400,00			Roger Andersson	Anton Josefsson
2024-08-16	200,00			ALBRINGER,LOI	Anton Josefsson
2024-08-16	300,00			FREDRIK OLSSON	Anton Josefsson
2024-08-16	300,00			NINNI SJÖSTRÖM	Anton Josefsson

## Bilaga 2: Swisstransaktioner Marginalen Bank Anton Josefsson

2024-08-16	376,00		Bajw	NINNI SJÖSTRÖM	Anton Josefsson
2024-08-17	200,00			NERMARK,DANIEL	Anton Josefsson
2024-08-17	250,00			NINNI SJÖSTRÖM	Anton Josefsson
2024-08-17	250,00			NINNI SJÖSTRÖM	Anton Josefsson
2024-08-18	37,00			NICKLAS LOMARKER	Anton Josefsson
2024-08-19	1 000,00			FRI,TONY	Anton Josefsson
2024-08-19	4 500,00		Tony	FRI,TONY	Anton Josefsson
2024-08-19	1 000,00		Tony	FRI,TONY	Anton Josefsson
2024-08-20	150,00			AGRON BAJRAMI	Anton Josefsson
2024-08-20	150,00			AGRON BAJRAMI	Anton Josefsson
2024-08-20	500,00		Tåg	Roger Andersson	Anton Josefsson
2024-08-20	500,00		V	VIENNA WOLGAST	Anton Josefsson
2024-08-20	500,00			VIENNA WOLGAST	Anton Josefsson
2024-08-21	3 000,00		Hotell	Roger Andersson	Anton Josefsson
2024-08-24	350,00			LIAM UHLIN	Anton Josefsson
2024-08-24	125,00			LIAM UHLIN	Anton Josefsson
2024-08-25	100,00			JOHAN JOHANSSON	Anton Josefsson
2024-08-26	1 500,00			FATIMA HANSEN	Anton Josefsson
2024-08-27	25,00			FREDRIK OLSSON	Anton Josefsson
2024-08-27	200,00			FREDRIK OLSSON	Anton Josefsson
2024-08-27	250,00			LIAM UHLIN	Anton Josefsson
2024-08-28	80,00			FREDRIK AHLFORT LIDÉN	Anton Josefsson
2024-08-28	240,00			FREDRIK AHLFORT LIDÉN	Anton Josefsson
2024-08-28	48,00		Buss	NINNI SJÖSTRÖM	Anton Josefsson
2024-08-28	240,00			NINNI SJÖSTRÖM	Anton Josefsson
2024-08-30	500,00			MICHAEL BERGGREN	Anton Josefsson
2024-08-30	100,00			NINNI SJÖSTRÖM	Anton Josefsson
2024-08-31	49,00			FREDRIK AHLFORT LIDÉN	Anton Josefsson
2024-08-31	300,00			FREDRIK AHLFORT LIDÉN	Anton Josefsson
2024-08-31	500,00			FREDRIK AHLFORT LIDÉN	Anton Josefsson
2024-09-01	183,00			FREDRIK AHLFORT LIDÉN	Anton Josefsson
2024-09-01	15,00		Rr	NINNI SJÖSTRÖM	Anton Josefsson
2024-09-02	150,00			Dante Håkansson	Anton Josefsson
2024-09-02	100,00			NINNI SJÖSTRÖM	Anton Josefsson
2024-09-03	1 500,00			ALBRINGER,LOI	Anton Josefsson
2024-09-03	150,00			Dante Håkansson	Anton Josefsson
2024-09-03	50,00			ROBIN HANSSON	Anton Josefsson
2024-09-05	1 000,00			ALBRINGER,LOI	Anton Josefsson
2024-09-05	800,00			ALBRINGER,LOI	Anton Josefsson
2024-09-05	49,00		Bussen	NINNI SJÖSTRÖM	Anton Josefsson
2024-09-05	35,00			NINNI SJÖSTRÖM	Anton Josefsson

## Bilaga 2: Swisstransaktioner Marginalen Bank Anton Josefsson

2024-09-06	15,00		Anton	Lukas Per Engström	Anton Josefsson
2024-09-06	1 700,00		Materialspons konst	MUSLIJJA,EGZON	Anton Josefsson
2024-09-06	600,00			SIVEBRO,ANDREAS	Anton Josefsson
2024-09-11	3 000,00			FATIMA HANSEN	Anton Josefsson
2024-09-12	250,00			MARKUS SZCZEPANSKI	Anton Josefsson
2024-09-12	300,00			NERMARK,DANIEL	Anton Josefsson
2024-09-13	600,00		Lån	MARKUS SZCZEPANSKI	Anton Josefsson
2024-09-14	700,00		Lån	JOHANSSON, PER ANDERS	Anton Josefsson
2024-09-14	800,00		Lån	JOHANSSON, PER ANDERS	Anton Josefsson
2024-09-14	5,00			JONNA JANSSON	Anton Josefsson
2024-09-14	15,00			JONNA JANSSON	Anton Josefsson
2024-09-16	220,00			NYBELL,OLA	Anton Josefsson
2024-09-16	200,00			OLA PERSSON	Anton Josefsson
2024-09-17	173,00			HASSAD, ADAM	Anton Josefsson
2024-09-17	200,00			HASSAD, ADAM	Anton Josefsson
2024-09-18	500,00			FATIMA HANSEN	Anton Josefsson
2024-09-18	300,00			FATIMA HANSEN	Anton Josefsson
2024-09-18	55,00			FRI,TONY	Anton Josefsson
2024-09-18	115,00		Tony	FRI,TONY	Anton Josefsson
2024-09-18	1 100,00			FRI,TONY	Anton Josefsson
2024-09-19	245,00			FATIMA HANSEN	Anton Josefsson
2024-09-19	325,00			FATIMA HANSEN	Anton Josefsson
2024-09-19	100,00			OLA PERSSON	Anton Josefsson
2024-09-20	500,00			ANDERSSON,KRISTOFFE R	Anton Josefsson
2024-09-20	300,00			EMMA HANSEN	Anton Josefsson
2024-09-21	300,00			CATHARINA HANSEN	Anton Josefsson
2024-09-21	95,00			FRI,TONY	Anton Josefsson
2024-09-21	100,00		Tony	FRI,TONY	Anton Josefsson
2024-09-22	50,00			EMMA HANSEN	Anton Josefsson
2024-09-22	50,00			EMMA HANSEN	Anton Josefsson
2024-09-26	2 500,00			Personuppgift Skyddad	Anton Josefsson
2024-09-28	1 000,00			OLA PERSSON	Anton Josefsson
2024-10-02	500,00			FRI,TONY	Anton Josefsson
2024-10-02	500,00			NERMARK,DANIEL	Anton Josefsson
2024-10-03	1 000,00		Elspark - E-Way E6075FRS	AMAR ABOU SALEH	Anton Josefsson
2024-10-03	138,00			ANNA KARIN EVERSTAM	Anton Josefsson
2024-10-03	70,00			Personuppgift Skyddad	Anton Josefsson
2024-10-04	3 500,00			Personuppgift Skyddad	Anton Josefsson
2024-10-05	3 000,00			NYBELL,OLA	Anton Josefsson
2024-10-05	165,00		Hammarby	SIVEBRO,ANDREAS	Anton Josefsson
2024-10-06	800,00			ANDREAS FREDLUND	Anton Josefsson

## Bilaga 2: Swishtransaktioner Marginalen Bank Anton Josefsson

2024-10-06	100,00			CATHARINA HANSEN	Anton Josefsson
2024-10-06	1 000,00			NERMARK,DANIEL	Anton Josefsson
2024-10-06	850,00			OLA PERSSON	Anton Josefsson
2024-10-07	410,00		Tåg	Daniel Almström	Anton Josefsson
2024-10-07	550,00		Från Henke	Gabriella Johansson	Anton Josefsson
2024-10-07	380,00			NERMARK,DANIEL	Anton Josefsson
2024-10-11	50,00			EMMA HANSEN	Anton Josefsson
2024-10-11	3 500,00			GUSTAFSSON, TOMMY	Anton Josefsson
2024-10-12	255,00			NERMARK,DANIEL	Anton Josefsson
2024-10-13	1 000,00			NERMARK,DANIEL	Anton Josefsson
2024-10-13	2 000,00			NERMARK,DANIEL	Anton Josefsson
2024-10-14	300,00		Lån	ADOLFSSON,CHRISTER	Anton Josefsson
2024-10-15	1,00		Ring mig nu	OLA PERSSON	Anton Josefsson
2024-10-15	200,00		Skivor	SJÖGREN,ANDERS	Anton Josefsson
2024-10-16	3 900,00			JAN GREVILLIUS	Anton Josefsson
2024-10-21	64,00			OLA IVANOVIC	Anton Josefsson
2024-10-23	1 000,00			NERMARK,DANIEL	Anton Josefsson
2024-10-23	850,00			NERMARK,DANIEL	Anton Josefsson
2024-10-23	500,00			SJÖBOM,PATRIK	Anton Josefsson
2024-10-25	2 300,00			LAGUS, CHRISTIAN	Anton Josefsson
2024-10-25	500,00			LAGUS, CHRISTIAN	Anton Josefsson
2024-10-25	1 500,00			STEVEN BRAGAT	Anton Josefsson
2024-10-25	500,00			ÖSTERLUND, ANDREAS	Anton Josefsson
2024-10-25	1 500,00			ÖSTERLUND, ANDREAS	Anton Josefsson
2024-10-27	146,00			Skyddad Identitet	Anton Josefsson
2024-10-29	250,00		Kris lån	CHRISTIAN BRÄCK	Anton Josefsson
2024-10-29	450,00			EMELIE LÖVED	Anton Josefsson
2024-10-29	300,00			HASSAD, ADAM	Anton Josefsson
2024-10-30	750,00		Tavla nr. 2	DITTE MORTENSEN	Anton Josefsson
2024-10-30	1 050,00		Tavlor	DITTE MORTENSEN	Anton Josefsson
2024-10-30	1 050,00		Material konst	DITTE MORTENSEN	Anton Josefsson
2024-10-30	500,00			OLA PERSSON	Anton Josefsson
2024-10-31	275,00			FRI,TONY	Anton Josefsson
2024-10-31	900,00		Tony	FRI,TONY	Anton Josefsson
2024-11-02	80,00			Asef Nazari	Anton Josefsson
2024-11-04	250,00			FRI,TONY	Anton Josefsson
2024-11-05	210,00			Jan Evert Stefan Rundgren	Anton Josefsson
2024-11-05	500,00			Jan Evert Stefan Rundgren	Anton Josefsson
2024-11-05	150,00			NERMARK,DANIEL	Anton Josefsson
2024-11-05	289,00			PEPELZAE, IDRIS	Anton Josefsson
2024-11-05	59,00			Skyddad Identitet	Anton Josefsson
2024-11-06	2 000,00			Emma Matilda Elisabet Andersson	Anton Josefsson

## Bilaga 2: Swisstransaktioner Marginalen Bank Anton Josefsson

2024-11-06	1 000,00			Philip Lundell	Anton Josefsson
2024-11-07	1 500,00			Jan Evert Stefan Rundgren	Anton Josefsson
2024-11-07	250,00			Skyddad Identitet	Anton Josefsson
2024-11-08	800,00			GUSTAFSSON, TOMMY	Anton Josefsson
2024-11-08	2 000,00			ÖSTERLUND, ANDREAS	Anton Josefsson
2024-11-09	120,00			CATHARINA HANSEN	Anton Josefsson
2024-11-09	70,00			FRI, TONY	Anton Josefsson
2024-11-09	100,00			JOHAN JOHANSSON	Anton Josefsson
2024-11-10	180,00		För maten	AMAR ABOU SALEH	Anton Josefsson
2024-11-10	50,00			CATHARINA HANSEN	Anton Josefsson
2024-11-10	250,00			ERLANDSSON, ANDREAS	Anton Josefsson
2024-11-10	6 000,00		Cykel	Sebastian Voghera	Anton Josefsson
2024-11-11	500,00			Jan Evert Stefan Rundgren	Anton Josefsson
2024-11-12	80,00			ANETTE JOSEFSSON	Anton Josefsson
2024-11-12	350,00			Jan Evert Stefan Rundgren	Anton Josefsson
2024-11-15	243,00			DANIELSSON, NICKLAS	Anton Josefsson
2024-11-15	1 950,00			LUNDQVIST, JIMMY MIKAEL	Anton Josefsson
2024-11-18	60,00			DANIEL JOHANSSON	Anton Josefsson
2024-11-18	650,00			FRI, TONY	Anton Josefsson
2024-11-18	380,00			FRI, TONY	Anton Josefsson
2024-11-19	370,00			ANETTE JOSEFSSON	Anton Josefsson
2024-11-19	100,00			ANETTE JOSEFSSON	Anton Josefsson
2024-11-19	300,00		Öl	Jan Evert Stefan Rundgren	Anton Josefsson
2024-11-19	190,00			NERMARK, DANIEL	Anton Josefsson
2024-11-22	500,00			Emma Matilda Elisabet Andersson	Anton Josefsson
2024-11-23	80,00			NERMARK, DANIEL	Anton Josefsson
2024-11-23	2 000,00			NERMARK, DANIEL	Anton Josefsson
2024-11-24	300,00			NERMARK, DANIEL	Anton Josefsson
2024-11-25	140,00			Skyddad Identitet	Anton Josefsson
2024-11-25	500,00			ÖSTERLUND, ANDREAS	Anton Josefsson
2024-11-26	200,00			ANDREAS FREDLUND	Anton Josefsson
2024-11-26	4 000,00			ANETTE JOSEFSSON	Anton Josefsson
2024-11-26	500,00			ANETTE JOSEFSSON	Anton Josefsson
2024-11-27	1 500,00			ÖSTERLUND, ANDREAS	Anton Josefsson
2024-11-29	1 000,00			OLA PERSSON	Anton Josefsson
2024-11-29	1 000,00			ÖSTERLUND, ANDREAS	Anton Josefsson
2024-11-30	100,00			Emma Matilda Elisabet Andersson	Anton Josefsson
2024-11-30	40,00			Personuppgift Skyddad	Anton Josefsson
2024-11-30	10 500,00		Bet gitarr	VARVOUZOS, MICHAEL	Anton Josefsson

## Bilaga 2: Swishtransaktioner Marginalen Bank Anton Josefsson

2024-12-01	200,00			Emma Matilda Elisabet Andersson	Anton Josefsson
2024-12-03	100,00			EMELIE LÖVED	Anton Josefsson
2024-12-03	100,00			PETER KYRK	Anton Josefsson
2024-12-05	50,00			ANETTE JOSEFSSON	Anton Josefsson
2024-12-06	150,00			ANETTE JOSEFSSON	Anton Josefsson
2024-12-07	20,00			ANETTE JOSEFSSON	Anton Josefsson
2024-12-07	4 000,00			EDHOLM, SOFIA	Anton Josefsson
2024-12-07	30,00			HASSAD, ADAM	Anton Josefsson
2024-12-08	300,00			Kristian Mikael Kroon	Anton Josefsson
2024-12-10	200,00			DANIEL JOHANSSON	Anton Josefsson
2024-12-10	300,00		Mat	EDGREN, CRISTIAN	Anton Josefsson
2024-12-10	80,00			Emma Matilda Elisabet Andersson	Anton Josefsson
2024-12-11	1 217,00		SVENSKA SPEL SPORT OCH CASINO AB	SVENSKA SPEL SPORT & CASINO AB	Anton Josefsson
2024-12-11	290,00		SVENSKA SPEL SPORT OCH CASINO AB	SVENSKA SPEL SPORT & CASINO AB	Anton Josefsson
2024-12-11	2 500,00		SVENSKA SPEL SPORT OCH CASINO AB	SVENSKA SPEL SPORT & CASINO AB	Anton Josefsson
2024-12-13	200,00			ANETTE JOSEFSSON	Anton Josefsson
2024-12-13	250,00			Personuppgift Skyddad	Anton Josefsson
2024-12-13	250,00			Personuppgift Skyddad	Anton Josefsson
2024-12-13	1 000,00		SVENSKA SPEL SPORT OCH CASINO AB	SVENSKA SPEL SPORT & CASINO AB	Anton Josefsson
2024-12-13	1 000,00		SVENSKA SPEL SPORT OCH CASINO AB	SVENSKA SPEL SPORT & CASINO AB	Anton Josefsson
2024-12-14	130,00			Personuppgift Skyddad	Anton Josefsson
2024-12-16	60,00			DANIEL JOHANSSON	Anton Josefsson
2024-12-16	2 500,00			DRABERT, FRIEDERIKE	Anton Josefsson
2024-12-17	2 200,00			MALIN KRISTINA JONSSON	Anton Josefsson
2024-12-17	2 000,00		Skidor, Nordica Enforcer	Thomas Hasselgren	Anton Josefsson
2024-12-18	800,00		Skidor :)	Clara Caroline Weiefors	Anton Josefsson
2024-12-18	800,00		Skidor	Dante Forselius	Anton Josefsson
2024-12-18	100,00			Emma Andersson	Anton Josefsson
2024-12-19	100,00			DANIEL JOHANSSON	Anton Josefsson
2024-12-20	100,00			BYSTRÖM, MÅRTEN	Anton Josefsson
2024-12-20	1 800,00			BYSTRÖM, MÅRTEN	Anton Josefsson
2024-12-20	1 650,00			KARLSTEN, ALFRED	Anton Josefsson
2024-12-21	500,00			Taissir Abou Hamra	Anton Josefsson
2024-12-22	33,00			DANIEL JOHANSSON	Anton Josefsson

## Bilaga 2: Swishtransaktioner Marginalen Bank Anton Josefsson

2024-12-22	98,00			Emma Matilda Elisabet Andersson	Anton Josefsson
2024-12-22	6,00		Hans senke	Lukas Per Engström	Anton Josefsson
2024-12-22	100,00			Personuppgift Skyddad	Anton Josefsson
2024-12-24	1 000,00		God Jul från mormor	ANETTE JOSEFSSON	Anton Josefsson
2024-12-25	100,00			CATHARINA HANSEN	Anton Josefsson
2024-12-25	500,00			NADJA KATARINA LAREU	Anton Josefsson
2024-12-25	3 000,00			NGUYEN,STEFAN	Anton Josefsson
2024-12-26	250,00			ANETTE JOSEFSSON	Anton Josefsson
2024-12-26	295,00			Emma Matilda Elisabet Andersson	Anton Josefsson
2024-12-26	200,00			LIDÉN, CHRISTINA	Anton Josefsson
2024-12-26	200,00		För maten	RICKARD ARPI	Anton Josefsson
2024-12-27	500,00		handp hjerten	AMNELL,MIKAEL	Anton Josefsson
2024-12-27	300,00			Emma Matilda Elisabet Andersson	Anton Josefsson
2024-12-27	200,00			Emma Matilda Elisabet Andersson	Anton Josefsson
2024-12-27	220,00		God fortsättning	Emma Matilda Elisabet Andersson	Anton Josefsson
2024-12-28	265,00			ANETTE JOSEFSSON	Anton Josefsson
2024-12-28	260,00		Poker	RIVINOJA, ANDRÉ	Anton Josefsson
2024-12-31	250,00			DANIEL FREDRIKSSON	Anton Josefsson
2024-12-31	75,00			EMELIE LÖVED	Anton Josefsson
2024-12-31	150,00			HASSAD, ADAM	Anton Josefsson
2024-12-31	25,00			HASSAD, ADAM	Anton Josefsson
2025-01-01	200,00			DANIEL JOHANSSON	Anton Josefsson
2025-01-02	1 000,00			Jan Evert Stefan Rundgren	Anton Josefsson
2025-01-02	1 165,00		SVENSKA SPEL SPORT OCH CASINO AB	SVENSKA SPEL SPORT & CASINO AB	Anton Josefsson
2025-01-02	500,00		SVENSKA SPEL SPORT OCH CASINO AB	SVENSKA SPEL SPORT & CASINO AB	Anton Josefsson
2025-01-02	1 000,00		SVENSKA SPEL SPORT OCH CASINO AB	SVENSKA SPEL SPORT & CASINO AB	Anton Josefsson
2025-01-04	2 600,00			KARLSTEN, ALFRED	Anton Josefsson
2025-01-05	292,00			ANETTE JOSEFSSON	Anton Josefsson
2025-01-06	510,00			FREDRIK HELLQUIST	Anton Josefsson
2025-01-06	440,00		SVENSKA SPEL SPORT OCH CASINO AB	SVENSKA SPEL SPORT & CASINO AB	Anton Josefsson
2025-01-07	200,00		Micke	MIKAEL JAN-OLOV ALLMYR	Anton Josefsson
2025-01-10	100,00			ANETTE JOSEFSSON	Anton Josefsson
2025-01-11	200,00			ANETTE JOSEFSSON	Anton Josefsson

## Bilaga 2: Swisstransaktioner Marginalen Bank Anton Josefsson

2025-01-11	19,00			Emma Matilda Elisabet Andersson	Anton Josefsson
2025-01-11	98,00			Jan Evert Stefan Rundgren	Anton Josefsson
2025-01-14	5 000,00		Tavla nummer 5	HASSAD, ADAM	Anton Josefsson
2025-01-14	5 000,00		Tavla	HASSAD, ADAM	Anton Josefsson
2025-01-14	3 000,00		Konst	HASSAD, ADAM	Anton Josefsson
2025-01-14	500,00			HASSAD, ADAM	Anton Josefsson
2025-01-14	500,00		Mat	Jan Evert Stefan Rundgren	Anton Josefsson
2025-01-16	100,00			HASSAD, ADAM	Anton Josefsson
2025-01-17	900,00			Emma Matilda Elisabet Andersson	Anton Josefsson
2025-01-17	150,00			HASSAD, ADAM	Anton Josefsson
2025-01-19	200,00			Jan Evert Stefan Rundgren	Anton Josefsson
2025-01-20	350,00			HASSAD, ADAM	Anton Josefsson
2025-01-20	600,00			MARLIESE BARBARA KAYSER	Anton Josefsson
2025-03-28	507,00		Anton	SKOGLUND ALAKANGAS,ANETTE	Anton Josefsson
2025-03-28	10,00		Anton	SKOGLUND ALAKANGAS,ANETTE	Anton Josefsson
2025-03-28	700,00		Anton	SKOGLUND ALAKANGAS,ANETTE	Anton Josefsson
2025-03-28	303,00		SVENSKA SPEL SPORT OCH CASINO AB	SVENSKA SPEL SPORT & CASINO AB	Anton Josefsson
2025-03-29	150,00			ANETTE JOSEFSSON	Anton Josefsson
2025-03-29	300,00			GEMRUD,CODIE	Anton Josefsson
2025-03-29	200,00			SEPULVEDA SANDOVAL, SERGIO	Anton Josefsson
2025-03-29	1,99		SVENSKA SPEL SPORT OCH CASINO AB	SVENSKA SPEL SPORT & CASINO AB	Anton Josefsson
2025-03-29	300,00			SÖDERGREN, BERTIL	Anton Josefsson
2025-03-30	100,00			SÖDERGREN, BERTIL	Anton Josefsson
2025-04-05	1 500,00		Rebecca	SKOGLUND ALAKANGAS,ANETTE	Anton Josefsson
2025-04-06	130,00			HASSAD, ADAM	Anton Josefsson
2025-04-06	80,00			OLA PERSSON	Anton Josefsson
2025-04-08	1,00			BERNTSSON, PIERRE	Anton Josefsson
2025-04-08	1 300,00			SEFINA SVENSK PANTBELÅNING	Anton Josefsson
2025-04-08	200,00			Sven Ahlström	Anton Josefsson
2025-04-09	400,00			BERNTSSON, PIERRE	Anton Josefsson
2025-04-10	300,00			BERNTSSON, PIERRE	Anton Josefsson
2025-04-10	300,00			BERNTSSON, PIERRE	Anton Josefsson
2025-04-10	220,00			BERNTSSON, PIERRE	Anton Josefsson
2025-04-10	50,00			Daniel Almström	Anton Josefsson

## Bilaga 2: Swisstransaktioner Marginalen Bank Anton Josefsson

2025-04-10	200,00			FREDRIK AHLFORT LIDÉN	Anton Josefsson
2025-04-10	6 000,00		Active graves	Fredrik Sverin	Anton Josefsson
2025-04-10	250,00			LIAM UHLIN	Anton Josefsson
2025-04-10	80,00			SÖDERGREN, BERTIL	Anton Josefsson
2025-04-10	200,00			SÖDERGREN, BERTIL	Anton Josefsson
2025-04-11	4 500,00			Arthur Luc-Marie Gilles Letréguilly	Anton Josefsson
2025-04-11	250,00		Taxi	OMAR ALI BETWENI	Anton Josefsson
2025-04-11	200,00			SÖDERGREN, BERTIL	Anton Josefsson
2025-04-13	40,00			ANETTE JOSEFSSON	Anton Josefsson
2025-04-13	265,00			HASSAD, ADAM	Anton Josefsson
2025-04-15	250,00			ANETTE JOSEFSSON	Anton Josefsson
2025-04-15	500,00			SEPULVEDA SANDOVAL, SERGIO	Anton Josefsson
2025-04-17	100,00			SÖDERGREN, BERTIL	Anton Josefsson
2025-04-19	100,00			ERIK NÄSLUND	Anton Josefsson
2025-04-26	140,00			ANETTE JOSEFSSON	Anton Josefsson
2025-04-26	25,00			BERNTSSON, PIERRE	Anton Josefsson
2025-04-26	190,00			BERNTSSON, PIERRE	Anton Josefsson
2025-04-26	200,00			DANIEL JOHANSSON	Anton Josefsson
2025-04-26	250,00			ERIK NÄSLUND	Anton Josefsson
2025-04-27	250,00			BERNTSSON, PIERRE	Anton Josefsson
2025-04-27	500,00			Daniel Almström	Anton Josefsson
2025-04-27	250,00			ERIK NÄSLUND	Anton Josefsson
2025-04-28	4 000,00			Daniel Almström	Anton Josefsson
2025-04-28	500,00			ERIK NÄSLUND	Anton Josefsson
2025-04-29	100,00		Lån	ADOLFSSON,CHRISTER	Anton Josefsson
2025-04-29	100,00			ANETTE JOSEFSSON	Anton Josefsson
2025-05-02	250,00			BERNTSSON, PIERRE	Anton Josefsson
2025-05-02	200,00			THEO-LOU PETERSSON	Anton Josefsson
2025-05-03	200,00			FARHAD REZAI	Anton Josefsson
2025-05-03	200,00			Personuppgift skyddad	Anton Josefsson
2025-05-03	50,00			Personuppgift skyddad	Anton Josefsson
2025-05-03	330,00			Personuppgift skyddad	Anton Josefsson
2025-05-03	200,00			Personuppgift skyddad	Anton Josefsson
2025-05-04	200,00			Emma Matilda Elisabet Andersson	Anton Josefsson
2025-05-04	200,00			ERIK NÄSLUND	Anton Josefsson
2025-05-04	500,00			FRIDSTRÖM, ISA	Anton Josefsson
2025-05-04	400,00		SVENSKA SPEL SPORT OCH CASINO AB	SVENSKA SPEL SPORT & CASINO AB	Anton Josefsson
2025-05-05	120,00			BERNTSSON, PIERRE	Anton Josefsson
2025-05-05	184,00			BERNTSSON, PIERRE	Anton Josefsson
2025-05-06	40,00			ANETTE JOSEFSSON	Anton Josefsson

## Bilaga 2: Swisstransaktioner Marginalen Bank Anton Josefsson

2025-05-06	500,00			DANIEL JOHANSSON	Anton Josefsson
2025-05-06	200,00			ERIK NÄSLUND	Anton Josefsson
2025-05-06	30,00			SKOGLUND ALAKANGAS,ANETTE	Anton Josefsson
2025-05-07	100,00			Alexander Hassan	Anton Josefsson
2025-05-07	500,00			Emma Matilda Elisabet Andersson	Anton Josefsson
2025-05-07	80,00			ERIK NÄSLUND	Anton Josefsson
2025-05-08	700,00			BERNTSSON, PIERRE	Anton Josefsson
2025-05-08	700,00			BERNTSSON, PIERRE	Anton Josefsson
2025-05-10	500,00			Jagoda Blotnicka	Anton Josefsson
2025-05-12	200,00			PETER KYRK	Anton Josefsson
2025-05-13	500,00			BERNTSSON, PIERRE	Anton Josefsson
2025-05-15	100,00			Madeleine Lundqvist	Anton Josefsson
2025-05-16	25,00			ANETTE JOSEFSSON	Anton Josefsson
2025-05-16	113,00			ARCTAEDIUS,MIKAEL	Anton Josefsson
2025-05-16	200,00			BERNTSSON, PIERRE	Anton Josefsson
2025-05-17	100,00			DANIEL JOHANSSON	Anton Josefsson
2025-05-17	500,00		Tack för lånet	Personuppgift skyddad	Anton Josefsson
2025-05-18	1 400,00		Hyra	ANETTE JOSEFSSON	Anton Josefsson
2025-05-18	500,00			BYSTRÖM, MÅRTEN	Anton Josefsson
2025-05-19	1 900,00		Fiskespö	William Fall	Anton Josefsson
2025-05-20	4 000,00			SVEN LARSSON	Anton Josefsson
2025-05-21	500,00			OLINE ANDERSSON	Anton Josefsson
2025-05-21	1 500,00			Personuppgift skyddad	Anton Josefsson
2025-05-21	400,00			William Fall	Anton Josefsson
2025-05-24	200,00			HASSAD, ADAM	Anton Josefsson
2025-05-27	100,00			ANETTE JOSEFSSON	Anton Josefsson
2025-05-28	100,00			HAGOS,DANIU	Anton Josefsson
2025-05-28	292,00			Personuppgift skyddad	Anton Josefsson
2025-05-31	90,00			ARCTAEDIUS,MIKAEL	Anton Josefsson
2025-05-31	300,00			FOSSI,TED MATTIAS	Anton Josefsson
2025-06-01	1 000,00			MARTINA ALAKANGAS	Anton Josefsson
2025-06-02	2 700,00		Stolar	LUNDGREN, ERIK	Anton Josefsson
2025-06-02	200,00		Erik L	LUNDGREN, ERIK	Anton Josefsson
2025-06-02	200,00			MARTINA ALAKANGAS	Anton Josefsson
2025-06-03	3 000,00		Cykel	LUNDGREN, ERIK	Anton Josefsson
2025-06-03	180,00			MARTINA ALAKANGAS	Anton Josefsson
2025-06-04	150,00			ANETTE JOSEFSSON	Anton Josefsson
2025-06-04	300,00		Betalning lampa	JÖRGEN SKOGLUND	Anton Josefsson
2025-06-05	250,00			SEPULVEDA SANDOVAL, SERGIO	Anton Josefsson
2025-06-07	100,00			SANDRA THERESE KARLSSON	Anton Josefsson
2025-06-08	285,00			William Fall	Anton Josefsson

## Bilaga 2: Swisstransaktioner Marginalen Bank Anton Josefsson

2025-06-09	250,00			HASSAD, ADAM	Anton Josefsson
2025-06-09	300,00			JOHAN THELENIUS	Anton Josefsson
2025-06-09	300,00			SEPULVEDA SANDOVAL, SERGIO	Anton Josefsson
2025-06-10	300,00			HASSAD, ADAM	Anton Josefsson
2025-06-11	34,00			AB SVENSKA SPEL	Anton Josefsson
2025-06-11	80,00			Alexander Hassan	Anton Josefsson
2025-06-11	300,00			HASSAD, ADAM	Anton Josefsson
2025-06-11	91,00			MARTIN GUSTAFSSON	Anton Josefsson
2025-06-11	249,00			TOMMIE LINDQVIST	Anton Josefsson
2025-06-13	240,00			ANETTE JOSEFSSON	Anton Josefsson
2025-06-14	500,00		Tåg	EMELIE LÖVED	Anton Josefsson
2025-06-15	200,00			EMELIE LÖVED	Anton Josefsson
2025-06-16	248,00		Lån tågbiljetter	MARTIN GUSTAFSSON	Anton Josefsson
2025-06-16	500,00			PETER KYRK	Anton Josefsson
2025-06-17	95,00			HASSAD, ADAM	Anton Josefsson
2025-06-17	700,00			PETER KYRK	Anton Josefsson
2025-06-18	300,00			ERIK JOHANSSON	Anton Josefsson
2025-06-18	600,00			HASSAD, ADAM	Anton Josefsson
2025-06-19	250,00			DIAZ AROS,RUTH VERONICA	Anton Josefsson
2025-06-19	150,00			DIAZ AROS,RUTH VERONICA	Anton Josefsson
2025-06-19	500,00			DIAZ AROS,RUTH VERONICA	Anton Josefsson
2025-06-19	1 500,00			MAXE, JOHNNY	Anton Josefsson
2025-06-19	1 500,00			MAXE, JOHNNY	Anton Josefsson
2025-06-20	500,00			DIAZ AROS,RUTH VERONICA	Anton Josefsson
2025-06-20	300,00			JAGODA BLOTNICKA	Anton Josefsson
2025-06-23	200,00			ANETTE JOSEFSSON	Anton Josefsson
2025-06-25	150,00			ANETTE JOSEFSSON	Anton Josefsson
2025-06-25	259,00			BRANTING,FREDRIK	Anton Josefsson
2025-06-25	100,00			Youssef Khadra	Anton Josefsson
2025-06-26	55,00			AB SVENSKA SPEL	Anton Josefsson
2025-06-26	300,00			DIAZ AROS,RUTH VERONICA	Anton Josefsson
2025-06-27	1 000,00		tavla, tack	OLA PERSSON	Anton Josefsson
2025-06-28	264,00			AB SVENSKA SPEL	Anton Josefsson
2025-06-28	250,00			BERNTSSON, PIERRE	Anton Josefsson
2025-06-28	300,00			ERIK JOHANSSON BERG	Anton Josefsson
2025-06-29	100,00			LINUS JOHANSSON	Anton Josefsson
2025-06-30	250,00		hi	RIKARD FILIPSSON	Anton Josefsson
2025-07-01	5 000,00			ABUBAKIR, KARWAN	Anton Josefsson
2025-07-01	100,00			ANETTE JOSEFSSON	Anton Josefsson
2025-07-01	200,00		Stefan	Personuppgift skyddad	Anton Josefsson

## Bilaga 2: Swisstransaktioner Marginalen Bank Anton Josefsson

2025-07-03	100,00		Bara det blir imorgon	PATRIK NIKLAS WERNER	Anton Josefsson
2025-07-04	500,00			KRISTOFFER DJUPFELDT	Anton Josefsson
2025-07-05	2 800,00		konst	LULJETA BERISHA	Anton Josefsson
2025-07-06	200,00			ADOLFSSON,CHRISTER	Anton Josefsson
2025-07-06	300,00			MARKUS SZCZEPANSKI	Anton Josefsson
2025-07-07	6 000,00			FORSBERG,PONTUS	Anton Josefsson
2025-07-07	500,00			SVEN LARSSON	Anton Josefsson
2025-07-08	1 500,00			KARLSTEN, ALFRED	Anton Josefsson
2025-07-08	200,00		Från steven	KRISTIAN HERMANSSON	Anton Josefsson
2025-07-09	530,00			AB SVENSKA SPEL	Anton Josefsson
2025-07-09	1 200,00			KARLSTEN, ALFRED	Anton Josefsson
2025-07-10	1,00		Hello?	KARLSTEN, ALFRED	Anton Josefsson
2025-07-10	1 800,00			OLA PERSSON	Anton Josefsson
2025-07-11	440,00			AB SVENSKA SPEL	Anton Josefsson
2025-07-11	200,00			Emma Matilda Elisabet Andersson	Anton Josefsson
2025-07-11	200,00			OLLE ÖSTLUND	Anton Josefsson
2025-07-11	100,00			STEEN,CARL	Anton Josefsson
2025-07-11	300,00		Öl	ZEB VON SCHANTZ	Anton Josefsson



# Polisen

Diariernr (åberopas)

Infoklass Ej klassad

Datum 2025-07-14

Polismyndigheten  
Region Bergslagen  
Po Värmland  
Carolina Guttman

## Swishat till Anton

Utifrån inhämtat kontoutdrag för Anton Josefssons bankkonto hos Marginalen bank<sup>1</sup> syns det i Swish-rapporten att Jan Markus Szczepanski swishat 300 SEK till Anton Josefsson 6 juli 2025.

Jan Markus Szczepanski bor i Forshaga och enligt förhørs-uppgifter i förundersökningen var Anton Josefsson i Forshaga under kvällen 12–13 juli 2025.

---

<sup>1</sup> Finns inlagt i FILIP period januari – juli 2025



Polisen

SEKRETESS

623

PM

Överföring Revolut 250713

Signerad av

Signerad datum

Enhet

Polisregion Bergslagen, Grova brott 1 PO Värmland

Diarienum

5000-K768844-25

Uppgiftslämnare

Christina Johansson

Datum

2025-12-17

Tid

17:11

Beslag verkställt

Nej

Material för analys

Nej

Mottaget

Mottaget datum

Tid

Sätt på vilket uppgift lämnats

Upprättad av

Christina Johansson

Uppgiften avser

Överföring via Revolut 250713 från Niklas Mård till Alexander Andersson

Uppgift

En finansiell utredning är gjord den 15 september 2025 gällande Alexander Andersson. Rapporten i sin helhet sparas i sidoprotokollet.

Alexander Andersson har bl.a. engagemang i Revolut.

Den 13 juli 2025 klockan 01:25 finns en överföring till Revolut på 3000 kronor från Leif Niklas Mård Ring till Alexander Andersson.



## Finansiell utredning - grunduppgifter

Peter Bucht, 19871206-6235

### Inhämtade uppgifter den 28 juli 2025

- Folkbokföringsuppgifter från Skatteverket
- Beslutade inkomstuppgifter för de senaste fem åren från Skatteverket
- Individuppgifter från Skatteverket
- Fordonsinnehav från Transportstyrelsen
- Fastighetsinnehav från Lantmäteriet
- Skulduppgifter från Kronofogden

### Folkbokföringsuppgifter

Peter Bucht 19871206-6235 är folkbokförd på adressen Lundegatan 2, 65349 Karlstad, sedan den 1 mars 2024. Peter Bucht har inga barn.

### Inkomstuppgifter

Inkomster fastställda av Skatteverket för åren 2020-2024 framgår av tabellen nedan.

Inkomstår	Fastställd förvärvsinkomst	Överskott av kapital	Underskott av kapital	Slutlig skatt
2024	238 800 kr	0 kr	-28 609 kr	59 732 kr
2023	243 300 kr	0 kr	-22 690 kr	64 912 kr
2022	368 700 kr	0 kr	-10 791 kr	80 006 kr
2021	493 700 kr	0 kr	-9 373 kr	129 103 kr
2020	437 200 kr	0 kr	-9 201 kr	111 738 kr

### Individuppgifter

Individuppgifter för perioden januari 2025 till och med 28 juli 2025 framgår av tabellen nedan.

Period	Orgnr	Arbetsgivare	Arbetsställe	Bruttolön	Summa Bruttoersättning	Avdr.prel. skatt
202502	2021005521	FÖRSÄKRINGS- KASSAN		0 kr	8 388 kr	2 457 kr
202501	2021005521	FÖRSÄKRINGS- KASSAN		0 kr	20 504 kr	6 006 kr



## Fordonsinnehav

Enligt Transportstyrelsen äger Peter Bucht följande fordon:

Regnr	Fabrikat/modell	Slag	Årsmodell	Ägare sedan	Marknadsvärde
WWY013	HARLEY-DAVIDSON VRSCR	Motorcykel	2006	2024-07-30	
YCN185	BÜRSTNER-BNA660	Personbil	2012	2022-11-22	

## Fastighetsinnehav

Enligt Lantmäteriet äger Peter Bucht ingen fastighet.

## Kronofogden

Enligt Kronofogden per 28 juli 2025 har Peter Bucht inga skulder.

## Bankuppgifter

Peter Bucht har konto hos Avanza, ICA och Swedbank.

Hos Avanza har det endast skett fondförsäljning under 2025 med ca 15 000 kr. Hos ICA har inga transaktioner skett.

Swedbank synes därmed som Peter Buchts huvudbank där transaktioner har skett. Kontoutdrag har begärts för perioden den 1 januari 2025 till den 11 augusti 2025.

Det har funnits ett bankkort med ändelse -2992. Kortet användes senast den 11 juli 2025 kl 23:02 på Barbro's Brygga i Karlstad. Kortet spärrades den 15 juli pga kortförlust. Nytt kort beställdes samtidigt. Nästa kortköp sker då den 22 juli och då med ett nytt kort som slutar på -0997.

## Transaktioner 12-13 juli 2025

På kontot finns inga transaktioner under aktuella datum, dvs den 12-13 juli 2025.

Närmaste transaktion är kortköp den 11 juli och därefter inkomna swish den 14 juli.

Gällande inlogg/signering med bank-id finns en inlogg den 12 juli kl 15:46 mot Swedbank och nästföljande inlogg är den 13 juli kl 07:52. Det finns dock inga platspositioneringar gällande Peter Buchts bank-id.



### Tabell kontotransaktioner

Tabellen nedan visar transaktioner på Peter Buchts konto under perioden den 1 januari 2025 till den 11 augusti 2025.

Kategori	Belopp in	Belopp ut
Bankavgift		-450,00
Betalningar	1 169,00	-23 066,58
Dagersättning	20 429,00	
Folksam	1 976,00	
Fordonsskatt	1 008,00	
Kontanthantering	1 400,00	
Kortköp	199,90	-33 046,71
Skatteåterbetalning	4 690,00	
Swish företag	5 886,28	-19 476,38
Swish privatpersoner	47 753,00	-9 786,00
<b>Totalsumma</b>	<b>84 511,18</b>	<b>-85 825,67</b>

### Köp Tradera mfl

Peter Bucht har under tiden för inhämtat kontoutdrag gjort ett antal inköp med kort och swish som kan vara av intresse för utredningen. Köpen är gjorda hos Tradera, Homedefence 24 samt Safety Sweden AB (bolagsnamn Mace Invest AB). I tabellen nedan visas dessa transaktioner.

Bokförings dag	Tidpunkt	Transaktion	Transaktions datum	Motpart Namn	Swish Meddelande	Belopp
2024-12-02	18:38	Swish	2024-12-02	TRADERA MARKETPLACE AB	Souvenirskedsamlarsked Karlstad	-30,00
2024-12-02	20:08	Swish	2024-12-02	TRADERA MARKETPLACE AB	Glock 17 pistoler Nyckelringar Tillbehör	-569,00
2024-12-09	14:54	Swish	2024-12-08	TRADERA MARKETPLACE AB	Bordslampa glas 2 del orange kupa vit fot rare ...	-892,00
2024-12-16	4:48	Swish	2024-12-14	TRADERA MARKETPLACE AB	SOUVENIRSKED SKED CHENONCEAU FRANKRIKE VAPENSKÖ...	-63,00
2024-12-20	18:44	Swish	2024-12-20	TRADERA MARKETPLACE AB	Riktigt fräck kniv	-184,00
2024-12-23	18:01	Kortköp/Uttag	2024-12-22	SP HOMEDEFENCE-24,BURGLENGENFEL		-1 744,08
2024-12-23	1:17	Swish	2024-12-23	MACE INVEST AB	Betalning för order 13185	-5 930,00
2024-12-27	11:11	Swish	2024-12-26	TRADERA MARKETPLACE AB	Hugo Boss svart jacka, storlek XL	-587,00
2024-12-27	15:44	Swish	2024-12-25	TRADERA MARKETPLACE AB	Ny jaktkniv Fin kniv, camping överlevnad försv...	-307,00
2024-12-27	15:45	Swish	2024-12-25	TRADERA MARKETPLACE AB	Jaktkniv jakt kniv remington	-358,00
2024-12-27	15:47	Swish	2024-12-25	TRADERA MARKETPLACE AB	kniv, jaktkniv, kökskniv, campingkniv, fiske kn...	-287,00
2024-12-27	17:39	Swish	2024-12-25	TRADERA MARKETPLACE AB	Palm Angels Monogram sällsynt	-1 649,00
2025-01-02	11:35	Swish	2025-01-01	TRADERA MARKETPLACE AB	Röd metallskåp med två dörrar och lås	-150,00
2025-01-30	13:08	Swish	2025-01-30	MACE INVEST AB	Betalning för order 13416	-1 649,00
2025-02-03	12:34	Swish	2025-02-03	MACE INVEST AB	Betalning för order 13441	-4 499,00



Polisen

Dokument  
FINANSIELL UTREDNING - GRUNDUPPGIFTERSida  
4 (5)Upprättad av  
757Q-AX46Datum  
2025-08-15Diariennr  
5000-K768844-25Saknr  
Version  
05.00

2025-02-03	16:16	Swish	2025-02-03	TRADERA MARKETPLACE AB	Pyramidformat skåp med 9 lådor	-2 312,00
2025-02-03	17:45	Swish retur	2025-02-03	TRADERA MARKETPLACE AB	Pyramidformat skåp med 9 lådor	2 000,00
2025-02-03	22:21	Swish	2025-02-01	TRADERA MARKETPLACE AB	Samling av souvenirskedar	-223,00
2025-02-07	18:10	Swish	2025-02-07	TRADERA MARKETPLACE AB	luftgevär,luftpistol,Airsoft,måltavla,självmark...	-155,00
2025-02-07	18:12	Swish	2025-02-07	TRADERA MARKETPLACE AB	Svart väska med MOLLESYSTEM	-176,00
2025-02-10	10:12	Swish	2025-02-08	TRADERA MARKETPLACE AB	GLOCK 17 LABEL DEKAL KLISTERMÄRKE LUFTPISTOL AI...	-82,00
2025-02-11	13:43	Swish	2025-02-11	TRADERA MARKETPLACE AB	SPYDERCO Dragonfly 2	-2 629,00
2025-03-24	8:20	Swish retur	2025-03-24	TRADERA MARKETPLACE AB	Röd metallskåp med två dörrar och lås	150,00

Swish

Tabellen nedan visar swish mellan Peter Bucht och privatpersoner under perioden den 1 januari 2025 och den 11 augusti 2025.

Namn	Belopp in	Antal in	Belopp ut	Antal ut
Per Mattsson	10 800,00	5	-2 150,00	6
Niklas Mård Ring	6 600,00	9	-398,00	1
Lillan Ivarsson	5 450,00	6	-1 150,00	1
Robin Johansson Hayd	4 000,00	2		
Christian Bräck	3 800,00	1		
Halvarsson,Daniel	2 201,00	3		
Björk, Erik	2 000,00	1		
Daniel Rangberg	2 000,00	1		
Per Jonas Lindkvist	1 600,00	1		
Patrik Karlsson	1 100,00	2		
Britt-Inger Fagerström	1 000,00	1		
Greger Herrström	1 000,00	1	-520,00	1
Lindberg,Marcus	1 000,00	1		
Tuva-Lill Lindhé	1 000,00	1		
Jennifer Johansson	800,00	5		
Johansson,Therese	550,00	2		
Mirja Andersson	540,00	3	-40,00	1
Andreas Lang	500,00	1	-1 400,00	1
Jennie Andersson	500,00	1		
Jörgen Karlsson	500,00	1		
Emilia Björklund	200,00	1		
Ivan Shaparenko	112,00	1		
Thyrell,Johan	100,00	1	-1 826,00	3
Albin Berg			-200,00	1
Angelica Grammer			-20,00	1
Anting Paulsson, Emma			-350,00	1
Björn Lisswandt			-70,00	1
Björnfot,Kristin			-20,00	1
Chaaban,Mohammad			-82,00	1
Frisk, Oliver			-240,00	1
Gunilla Bengtsson			-30,00	1
Hagström,Anders			-10,00	1

**Polisen**Dokument  
FINANSIELL UTREDNING - GRUNDUPPGIFTERSida  
5 (5)Upprättad av  
757Q-AX46Datum  
2025-08-15Diariernr  
5000-K768844-25Saknr  
Version  
05.00

Henrik Larsson			-40,00	1
Jonsson, Per-Niklas			-600,00	1
Jurefalk, Kristina			-100,00	1
Landegren, Anne-Marie			-500,00	1
Peter Andersson			-40,00	1
<b>Totalt</b>	<b>47 353,00</b>	<b>51</b>	<b>-9 786,00</b>	<b>28</b>



Polisen

SEKRETESS

629

PM

Signerad av

PM Peter Bucht kontotransaktioner juni-augusti -25

Signerad datum

Enhet

Polisregion Bergslagen, Grova brott 1 PO Värmland

Diariernr

5000-K768844-25

Uppgiftslämnare

757Q-AX46

Datum

2025-08-27

Tid

16:22

Beslag verkställt

Nej

Material för analys

Nej

Mottaget

Mottaget datum

Tid

Sätt på vilket uppgift lämnats

Upprättad av

757Q-AX46

Uppgiften avser

Uppgift

I detta PM finns bilaga med samtliga transaktioner på Peter Buchts konto i Swedbank under perioden 1 juni till 25 augusti 2025.

Runt datumen för brottet, dvs 12-13 juli 2025, finns endast en swish från Peter Buchts sambos mamma, samt en skickad swish till A-M Landegren.

Bucht har även spärrat sitt bankkort den 15 juli pga kortförlust. Det spärrade kortet användes senast den 11 juli 2025 kl 23:02 på Barbros Brygga i Karlstad. Nytt kort beställdes i samband med spärran. Nästa kortköp sker den 22 juli 2025 med det nya kortet.

Gällande inlogg/signering med bank-id finns en inlogg den 12 juli kl 15:46 mot Swedbank och nästföljande inlogg är den 13 juli kl 07:52. Det finns dock inga platspositioneringar gällande Peter Buchts bank-id.

Bilaga: Kontotransaktioner mellan 1 juni 2025 och 25 augusti 2025  
Peter Bucht – Swedbank konto

Datum och tid	Belopp IN	Belopp UT	Transaktionstyp	Meddelandetext	Motpart namn
2025-06-02 05:28:00		-41,90	Kortköp/Uttag		GO BANANA KARLSTAD CIT
2025-06-03 05:36:00		-102,00	Kortköp/Uttag		CIRCLE K KARLSTAD V:A
2025-06-03 05:36:00		-61,80	Kortköp/Uttag		GO BANANA KARLSTAD CIT
2025-06-03 18:02:00		-49,95	Kortköp/Uttag		BYGGMAX
2025-06-12 05:36:00		-16,00	Kortköp/Uttag		AYSHA OCH ARWAA AB
2025-06-12 05:36:00		-26,00	Kortköp/Uttag		AYSHA OCH ARWAA AB
2025-06-13 11:16:00	500,00		SWISH MOTTAGEN		Niklas Mård Ring
2025-06-13 17:49:00		-499,00	Kortköp/Uttag		RUNDGÿNG
2025-06-16 18:01:00		-83,17	Kortköp/Uttag		HEMMAKV LL KARL
2025-06-16 18:58:00	100,00		SWISH MOTTAGEN		JENNIFER JOHANSSON
2025-06-16 18:59:00	100,00		SWISH MOTTAGEN		JENNIFER JOHANSSON
2025-06-22 10:34:00	200,00		SWISH MOTTAGEN		MIRJA ANDERSSON
2025-06-24 06:19:00	2 000,00		SWISH MOTTAGEN		ROBIN JOHANSSON HAYD
2025-06-24 12:52:00	1 976,00		Folksam		
2025-06-27 05:27:00		-811,00	Autogiro		AGRIA
2025-06-27 17:48:00		-341,00	Kortköp/Uttag		SPICY HOT KARLSTAD
2025-06-27 17:48:00		-160,00	Kortköp/Uttag		CAFE KLARAS AB
2025-06-28 17:46:00		-167,97	Kortköp/Uttag		PREEM
2025-06-28 17:46:00		-101,95	Kortköp/Uttag		ICA SUPERMARKET HAGAHA
2025-06-28 17:46:00		-63,70	Kortköp/Uttag		DIREKTEN NOJE CASABLAN
2025-06-28 17:46:00		-107,00	Kortköp/Uttag		Zettle_*Henric Carlsson
2025-06-29 13:50:00	200,00		SWISH MOTTAGEN	Kina mat på namnsdagen	THERESE JOHANSSON
2025-06-30 05:54:00		-854,00	Autogiro		TELIA
2025-06-30 18:02:00		-59,95	Kortköp/Uttag		BYGGMAX
2025-07-01 05:42:00		-92,00	Kortköp/Uttag		NAVIERO RESTAURANG OCH
2025-07-01 05:42:00		-184,00	Kortköp/Uttag		NAVIERO RESTAURANG OCH
2025-07-01 18:02:00		-63,60	Kortköp/Uttag		BEIJER 11
2025-07-01 18:02:00		-34,00	Kortköp/Uttag		SARAS LAGPRIS A
2025-07-02 05:31:00		-562,12	Kortköp/Uttag		APOTEK HJARTAT ICA MAX
2025-07-02 05:31:00		-24,50	Kortköp/Uttag		COOP CITY KARLSTAD
2025-07-02 12:14:00	2 400,00		SWISH MOTTAGEN		LILLAN IVARSSON
2025-07-02 18:02:00		-597,00	Kortköp/Uttag		happyorder.io
2025-07-02 18:02:00		-49,00	Kortköp/Uttag		RUNDGÿNG
2025-07-02 18:02:00		-462,00	Kortköp/Uttag		PAPA DELI
2025-07-02 18:02:00		-10,00	Kortköp/Uttag		NYX*SaniboxAB
2025-07-03 12:58:00	300,00		SWISH MOTTAGEN		JENNIFER JOHANSSON

Bilaga: Kontotransaktioner mellan 1 juni 2025 och 25 augusti 2025  
Peter Bucht – Swedbank konto

2025-07-03 18:02:00		-119,85	Kortköp/Uttag		BYGGMAX
2025-07-03 18:02:00		-39,95	Kortköp/Uttag		BYGGMAX
2025-07-03 18:02:00		-40,00	Kortköp/Uttag		BEIJER 11
2025-07-04 13:52:00	200,00		SWISH MOTTAGEN		JENNIFER JOHANSSON
2025-07-04 13:52:00	100,00		SWISH MOTTAGEN		JENNIFER JOHANSSON
2025-07-04 13:54:00		-2 400,00	BG-BET. VIA INTERNET		Rehabera Ab
2025-07-04 17:28:00		-188,90	Kortköp/Uttag		COOP NORRSTRAND
2025-07-05 22:17:00	500,00		SWISH MOTTAGEN	Silver skedar	JÖRGEN KARLSSON
2025-07-06 05:20:00		-23,50	Kortköp/Uttag		COOP NORRSTRAND
2025-07-08 01:33:00		-75,00	Debiteringsavgift		
2025-07-08 01:33:00		-75,00	Debiteringsavgift		
2025-07-08 05:30:00		-150,00	Kortköp/Uttag		LAMBERGETTHAIRESTAU AN
2025-07-08 05:30:00		-89,00	Kortköp/Uttag		VicinoBarFratelli
2025-07-08 05:30:00		-119,70	Kortköp/Uttag		CLAS OHLSON
2025-07-08 15:22:00	500,00		SWISH MOTTAGEN	Från Walle	LILLAN IVARSSON
2025-07-09 05:33:00		-700,00	Kortköp/Uttag		NAVIERO RESTAURANG OCH
2025-07-09 17:03:00	3 800,00		SWISH MOTTAGEN	Mc- kläder	CHRISTIAN BRÄCK
2025-07-09 18:02:00		-1 200,00	Kortköp/Uttag		BARBROS BRYGGA
2025-07-09 18:02:00		-417,00	Kortköp/Uttag		PAPA DELI
2025-07-09 18:02:00		-246,00	Kortköp/Uttag		Zettle_ *Baguetteria un
2025-07-09 18:02:00		-103,95	Kortköp/Uttag		GOOD GUYS KARLSTAD
2025-07-10 18:01:00		-550,00	Kortköp/Uttag		RESTAURANG NAPO
2025-07-11 17:44:00		-52,00	Kortköp/Uttag		FOOD STATION
2025-07-11 17:44:00		-780,00	Kortköp/Uttag		GREKISKA GRILL OCH BAR
2025-07-11 17:44:00		-145,00	Kortköp/Uttag		RUNDGÅNG
2025-07-11 17:44:00		-447,00	Kortköp/Uttag		BARBROS BRYGGA
2025-07-11 22:37:00	1 000,00		SWISH MOTTAGEN		Niklas Mård Ring
2025-07-12 21:18:00	350,00		SWISH MOTTAGEN	Ellas present	THERESE JOHANSSON
2025-07-13 18:55:00		-500,00	SWISH SKICKAD		ANNE-MARIE LANDEGREN
2025-07-14 02:30:00		-244,00	BG-BET. VIA INTERNET		IF Metall
2025-07-18 13:29:00	3 000,00		SWISH MOTTAGEN	7 tack kompis	PER MATSSON
2025-07-20 01:09:00		-1 300,00	SWISH SKICKAD	Scooter	JOHAN THYRELL
2025-07-20 12:40:00		-31,00	Swish		FBK KARLSTAD
2025-07-22 05:25:00		-92,00	Kortköp/Uttag		AYSHA OCH ARWAA AB
2025-07-22 18:04:00		-129,00	Kortköp/Uttag		TEAM SPORTIA BERGVIK
2025-07-22 18:07:00		-19,90	Kortköp/Uttag		BILTEMA SWEDEN KARLSTA
2025-07-22 18:07:00		-5,00	Kortköp/Uttag		BILTEMA SWEDEN KARLSTA

Bilaga: Kontotransaktioner mellan 1 juni 2025 och 25 augusti 2025  
Peter Bucht – Swedbank konto

2025-07-23 18:20:00		-358,00	Swish	0599 Betalning till Filmstaden AB	FILMSTADEN AB
2025-07-24 05:32:00		-30,00	Kortköp/Uttag		AYSHA OCH ARWAA AB
2025-07-25 11:12:00	1 000,00		SWISH MOTTAGEN		MARCUS LINDBERG
2025-07-25 17:26:00		-44,80	Kortköp/Uttag		DIREKTEN NOJE CASABLAN
2025-07-25 17:28:00		-108,00	Kortköp/Uttag		Centrum kiosken
2025-07-25 17:28:00		-424,00	Kortköp/Uttag		STADIUM KARLSTA
2025-07-25 17:28:00		-34,00	Kortköp/Uttag		Pressbyran 4128390
2025-07-25 20:10:00		-226,00	SWISH SKICKAD	Scooter	JOHAN THYRELL
2025-07-26 17:26:00		-224,85	Kortköp/Uttag		KJELL & CO 18
2025-07-26 18:06:00		-722,00	Kortköp/Uttag		Joan s Karlstad
2025-07-27 10:34:00	40,00		SWISH MOTTAGEN		MIRJA ANDERSSON
2025-07-27 18:06:00		-89,00	Kortköp/Uttag		RESTAURANG GULDKORNET
2025-07-27 19:29:00		-90,00	Swish	Rum 3	CS KARLSTAD AB
2025-07-28 05:36:00		-1 174,95	Kortköp/Uttag		BRYGGERIET
2025-07-28 12:28:00	2 000,00		SWISH MOTTAGEN	Spel	ROBIN JOHANSSON HAYD
2025-07-28 18:04:00		-30,00	Kortköp/Uttag		POTTAN - G@TEBO
2025-07-28 18:04:00		-113,00	Kortköp/Uttag		ULLEVI KONFEREN
2025-07-28 18:04:00		-398,00	Kortköp/Uttag		BLACK SILVER FASHION A
2025-07-29 17:08:00		-40,00	SWISH SKICKAD		MIRJA ANDERSSON
2025-07-29 18:05:00		-268,90	Kortköp/Uttag		CLAS OHLSON 212
2025-07-30 12:01:00	1 600,00		SWISH MOTTAGEN	Jonas	Per Jonas Lindkvist
2025-07-30 14:12:00		-800,00	SWISH SKICKAD	Fiske båt	PER MATTSSON
2025-07-31 05:31:00		-895,00	Autogiro		AGRIA
2025-07-31 14:22:00	50,00		SWISH MOTTAGEN		LILLAN IVARSSON
2025-07-31 18:08:00		-249,00	Kortköp/Uttag		MYRORNA
2025-08-02 16:38:00	2 000,00		SWISH MOTTAGEN	Återköp möbel	DANIEL RANGBERG
2025-08-03 17:10:00		-520,00	SWISH SKICKAD		GREGGER HERRSTRÖM
2025-08-04 05:23:00		-99,95	Kortköp/Uttag		KJELL & CO 18
2025-08-04 13:39:00	493,00		Autogiro Inbetalning		
2025-08-05 16:00:00	500,00		SWISH MOTTAGEN	Gåva	PATRIK KARLSSON
2025-08-05 22:53:00	600,00		SWISH MOTTAGEN	Gåva	PATRIK KARLSSON
2025-08-06 15:16:00		-70,00	SWISH SKICKAD		Björn Lisswandt
2025-08-06 18:06:00		-300,00	SWISH SKICKAD		PER MATTSSON
2025-08-07 20:59:00		-72,00	Swish	Rum 5	CS KARLSTAD AB
2025-08-07 20:59:00		-90,00	Swish	Rum 3	CS KARLSTAD AB
2025-08-09 05:22:00		-358,00	Kortköp/Uttag		GRUPPEN BARI AB
2025-08-09 17:22:00		-73,45	Kortköp/Uttag		STORA COOP BERGVIK

Bilaga: Kontotransaktioner mellan 1 juni 2025 och 25 augusti 2025  
Peter Bucht – Swedbank konto

2025-08-09 17:22:00		-970,00	Kortköp/Uttag		MOLLSTEDT UR
2025-08-09 17:22:00		-6,90	Kortköp/Uttag		ICA NARA KARNAN
2025-08-09 23:51:00		-100,00	SWISH SKICKAD		PER MATTSSON
2025-08-10 00:09:00		-240,00	SWISH SKICKAD		OLIVER FRISK
2025-08-10 05:22:00		-5,00	Kortköp/Uttag		CIRCLE K KARLSTAD NOBE
2025-08-10 09:56:00		-350,00	SWISH SKICKAD		EMMA ANTING PAULSSON
2025-08-10 10:01:00		-100,00	SWISH SKICKAD		KRISTINA JUREFALK
2025-08-10 10:09:00		-30,00	SWISH SKICKAD		GUNILLA BENGTSSON
2025-08-10 10:19:00		-20,00	SWISH SKICKAD		ANGELICA GRAMMER
2025-08-10 10:22:00		-20,00	SWISH SKICKAD		KRISTIN BJÖRNFOT
2025-08-10 10:36:00		-40,00	SWISH SKICKAD		PETER ANDERSSON
2025-08-10 10:58:00		-40,00	SWISH SKICKAD		Henrik Larsson
2025-08-10 10:59:00		-10,00	SWISH SKICKAD		ANDERS HAGSTRÖM
2025-08-10 17:22:00		-34,00	Kortköp/Uttag		Pressbyran 4128390
2025-08-11 05:25:00		-72,00	Kortköp/Uttag		GRONHOLMS
2025-08-11 05:25:00		-46,20	Kortköp/Uttag		GRONHOLMS
2025-08-11 05:25:00		-46,20	Kortköp/Uttag		GRONHOLMS
2025-08-11 12:16:00	200,00		SWISH MOTTAGEN		Niklas Mård Ring
2025-08-11 15:36:00	2 500,00		Swish utbetalning	Pantbanken Karlstad	PANTBANKEN KARLSTAD AB,
2025-08-12 05:24:00		-48,00	Kortköp/Uttag		AYSHA OCH ARWAA AB
2025-08-12 05:24:00		-29,90	Kortköp/Uttag		RUSTA - 9 KARLSTAD
2025-08-12 14:41:00		-55,00	SWISH SKICKAD		THINDRA JAKOBSSON
2025-08-12 16:20:00	100,00		SWISH MOTTAGEN		LARS KARLSSON
2025-08-13 18:04:00		-253,95	Kortköp/Uttag		BAUHAUS KARLSTAD
2025-08-14 18:04:00		-599,00	Kortköp/Uttag		RUNDGÅNG
2025-08-14 18:04:00		-129,00	Kortköp/Uttag		BYGGMAX
2025-08-15 02:30:00		-600,00	PG-BET. VIA INTERNET		Region V_rmland
2025-08-15 17:23:00		-43,67	Kortköp/Uttag		ICA SUPERMARKET HAGAHA
2025-08-16 17:21:00		-150,00	Kortköp/Uttag		CAFE KLARAS AB
2025-08-17 05:18:00		-22,50	Kortköp/Uttag		STORA COOP VÄLSVIKEN
2025-08-17 18:03:00		-6,47	Kortköp/Uttag		BAUHAUS KARLSTAD
2025-08-19 05:25:00		-43,00	Kortköp/Uttag		HERRHAGSKIOSKEN
2025-08-19 05:25:00		-10,00	Kortköp/Uttag		OKQ8
2025-08-19 16:40:00	182,00		SWISH MOTTAGEN		YASSER REZA
2025-08-19 18:04:00		-238,00	Kortköp/Uttag		AKADEMIBOKHANDE
2025-08-19 19:09:00		-500,00	SWISH SKICKAD		ANNE-MARIE LANDEGREN
2025-08-20 05:28:00		-18,00	Kortköp/Uttag		ASTRELLA AB
2025-08-21 12:01:00	1 000,00		SWISH MOTTAGEN	Tv	LUKAS ANDERSSON LEJON

Bilaga: Kontotransaktioner mellan 1 juni 2025 och 25 augusti 2025  
Peter Bucht – Swedbank konto

2025-08-21 18:05:00		-77,37	Kortköp/Uttag		HEMMAKV LL KARL
2025-08-22 17:15:00		-37,90	Kortköp/Uttag		ICA SUPERMARKET WALLIN
2025-08-22 17:15:00		-216,20	Kortköp/Uttag		Systembolaget
2025-08-22 17:15:00	5 000,00		Insättningsauto mat		
2025-08-22 17:15:00		-209,00	Kortköp/Uttag		LYKO BERGVIK
2025-08-22 17:15:00		-286,70	Kortköp/Uttag		STORA COOP BERGVIK
2025-08-22 17:15:00		-335,00	Kortköp/Uttag		CHILIWOK KARLSTAD
2025-08-22 23:47:00		-169,00	Swish	XXL	WALLEY
2025-08-23 14:24:00		-3 000,00	SWISH SKICKAD		KIM NORD
2025-08-23 17:23:00		-72,00	Kortköp/Uttag		PREEM
2025-08-23 19:08:00	1 000,00		SWISH MOTTAGEN		PER MATTSSON
2025-08-24 05:20:00		-37,95	Kortköp/Uttag		ICA SUPERMARKET HAGAHA
2025-08-24 05:20:00		-71,70	Kortköp/Uttag		DIREKTEN NOJE CASABLAN
2025-08-24 11:21:00		-150,00	SWISH SKICKAD		Camilla Johansson
2025-08-24 11:46:00	40,00		SWISH MOTTAGEN		Anwar Flihan
2025-08-24 19:01:00		-150,00	SWISH SKICKAD		Niklas Mård Ring
2025-08-25 12:43:00	5 000,00		SWISH MOTTAGEN	Från mamma	LILLAN IVARSSON
2025-08-25 12:53:00	1 000,00		SWISH MOTTAGEN		MARCUS LINDBERG
2025-08-25 12:54:00		-2 400,00	BG-BET. VIA INTERNET		Rehabera Ab



Elektroniskt  
underskriven av  
Karin Hedberg  
2025-10-30 13:01

**Nationellt forensiskt centrum - NFC**  
Träffrapport dna

1(3)

Datum	Vårt diarienummer
2025-10-30	2025342625
Ert datum	Er beteckning
2025-10-16	5000-K228933-25

Mottagare av elektroniskt underskriven träffrapport:

Polismyndigheten - Region Väst  
Polismyndigheten - Region Stockholm

### Träffrapport från dna-registren

I denna träffrapport redovisas resultatet av nationella dna-registersökningar.

Vid mottagande av en träffrapport ska åtgärder vidtas. Se checklista på Intrapolis:  
<https://intrapolis.polisen.se/brotts-och-arendesamordning>.

En träffrapport ska alltid kompletteras/samläsas med sakkunnigutlåtande/redovisning dna där undersökning och resultat för respektive spår redovisats.

För information om dna-register och träffrapporter, se faktablad på Intrapolis  
<https://intrapolis.polisen.se/dnaanalys-biologiska-spar>.

För dig utanför Polismyndigheten, som inte har tillgång till intranätet Intrapolis, vänd dig till polisens kontaktperson för utredningen, för att ta del av faktablad.

För information om metoderna som ingår i laboratoriets ackreditering enligt ISO/IEC 17025, se Intrapolis: <https://intrapolis.polisen.se/metoder-standardforfarande-nfc> alternativt för dig utanför Polismyndigheten, se information på <https://polisen.se/>.

Vid återgivande av denna träffrapport ska detta i normalfallet göras i sin helhet. Om utdrag ur träffrapporten återges i annat dokument ska detta följas av en tydlig hänvisning till ursprungsdokumentet.

Frågor rörande dna-register och träffrapporter riktas i första hand till [nfc.dnaregister@polisen.se](mailto:nfc.dnaregister@polisen.se), 010-562 80 20.

Karin Hedberg  
Förste forensiker

**Polisen**Elektroniskt  
underskriven av  
Karin Hedberg  
2025-10-30 13:01**Nationellt forensiskt centrum - NFC**  
Träffrapport dna

2(3)

Datum  
2025-10-30  
Ert datum  
2025-10-16Vårt diarienummer  
2025342625  
Er beteckning  
5000-K228933-25**Dna sökprov:**

Namn:	Jesper Andreas Olofsson
Personnummer:	19980522-8534
Register-ID:	R030109-25
Personen provtagen i K-nr, myndighet:	5000-K228933-25, Polismyndigheten

**Dna träffprov:**

Material:	2025-5000-SM11232-27. Eventuellt sekret säkrat på tops
Beteckning:	2025-5000-SM11232-27
Register-ID:	S038832-25
K-nr, myndighet:	5000-K768844-25, Polismyndigheten - Region Stockholm
Brottskod:	0311 - Mord eller dråp, misshandel med dödlig utgång
NFC:s dnr:	2025013574
Slutsats:	<b>Resultaten talar extremt starkt för</b> att DNA:t i träffprovet kommer från Jesper Andreas Olofsson ( <i>Grad +4</i> ), om man bortser från möjligheten att det kommer från en nära släkting.
NFC:s träff-ID:	2025001441PS



Elektroniskt  
underskriven av  
Karin Hedberg  
2025-10-30 13:01

**Nationellt forensiskt centrum - NFC**  
Träffrapport dna

3(3)

Datum  
2025-10-30  
Ert datum  
2025-10-16

Vårt diarienummer  
2025342625  
Er beteckning  
5000-K228933-25

### Utlåtandeskala

Skalan är utarbetad för NFC:s resultatvärdering. Vid resultatvärdering bedöms storleken hos *resultatvärdet*, det vill säga hur mycket resultaten av undersökningen talar för eller emot huvudhypotesen. Storleksordningen hos resultatvärdet avgör skalsteget. Nedan visas skalstegen med tillhörande intervall av resultatvärden (V). Om en av hypoteserna kan uteslutas används inte skalstegen och slutsatsen blir då ett fastställande av faktum. Se även [www.nfc.polisen.se](http://www.nfc.polisen.se).

Skalsteg	Verbalt uttryck	Förklaring	Resultatvärde (V)
Grad +4	Resultaten talar extremt starkt för att ...	Det bedöms vara minst 1 000 000 gånger mer sannolikt att få dessa resultat om huvudhypotesen är sann än om den alternativa hypotesen är sann.	$1\ 000\ 000 \leq V$
Grad +3	Resultaten talar starkt för att ...	Det bedöms vara minst 6000 gånger mer sannolikt att få dessa resultat om huvudhypotesen är sann än om den alternativa hypotesen är sann.	$6\ 000 \leq V < 1\ 000\ 000$
Grad +2	Resultaten talar för att ...	Det bedöms vara minst 100 gånger mer sannolikt att få dessa resultat om huvudhypotesen är sann än om den alternativa hypotesen är sann.	$100 \leq V < 6\ 000$
Grad +1	Resultaten talar i någon mån för att ...	Det bedöms vara minst 6 gånger mer sannolikt att få dessa resultat om huvudhypotesen är sann än om den alternativa hypotesen är sann.	$6 \leq V < 100$
Grad 0	Resultaten talar varken för eller emot att ...	Det bedöms vara ungefär lika sannolikt att få de erhållna resultaten om huvudhypotesen är sann som om den alternativa hypotesen är sann.	$\frac{1}{6} < V < 6$
Grad -1	Resultaten talar i någon mån för att ... <u>inte</u> ...	Det bedöms vara minst 6 gånger mer sannolikt att få dessa resultat om den <u>alternativa hypotesen</u> är sann än om huvudhypotesen är sann.	$\frac{1}{100} < V \leq \frac{1}{6}$
Grad -2	Resultaten talar för att ... <u>inte</u> ...	Det bedöms vara minst 100 gånger mer sannolikt att få dessa resultat om den <u>alternativa hypotesen</u> är sann än om huvudhypotesen är sann.	$\frac{1}{6\ 000} < V \leq \frac{1}{100}$
Grad -3	Resultaten talar starkt för att ... <u>inte</u> ...	Det bedöms vara minst 6000 gånger mer sannolikt att få dessa resultat om den <u>alternativa hypotesen</u> är sann än om huvudhypotesen är sann.	$\frac{1}{1\ 000\ 000} < V \leq \frac{1}{6\ 000}$
Grad -4	Resultaten talar extremt starkt för att ... <u>inte</u> ...	Det bedöms vara minst 1 000 000 gånger mer sannolikt att få dessa resultat om den <u>alternativa hypotesen</u> är sann än om huvudhypotesen är sann.	$V \leq \frac{1}{1\ 000\ 000}$



Elektroniskt  
underskriven av  
Åsa Jufvas  
2025-08-29 13:53

Nationellt forensiskt centrum (NFC)

## Redovisning

Sakkunnigutlåtande

1(21)

NFC:s ref.nr  
2025013574

Uppdragsgivarens ref.nr  
5000-K768844-25

## Undersökning avseende biologiska spår (DNA)

### Inledande uppgifter

Uppdragsgivare (myndighet/motsvarande) Polismyndigheten	Uppdragsgivare (namn och kontaktinformation) Johan Sjö Svanestrand, Sthlm Sydväst Flemingsberg /Forensikgrupp 6/Forensisk station	
Utförare Nationellt forensiskt centrum (NFC)	Telefon (NFC:s frontdesk) 010-562 80 20	NFC:s ärende upprättat 2025-07-14

### Ändamål

#### DNA

Ändamålet var att undersöka om det på nedanstående undersökningsmaterial förekommer biologiska spår som avseende DNA kan jämföras mot person.

#### Textila material/fibrer

Ändamålet var att säkra textila fibrer från huvtröjan BG84818-7

#### Anmärkning angående jämförelsematerial

De i redovisningen namngivna personerna uppvisar med varandra olika DNA-profiler och kan således särskiljas från varandra.

### Personer vars DNA-profil jämförts mot DNA-resultat i denna redovisning

Namn Personnummer	Beteckning / Prov-ID NFC:s materialnummer
Per Thomas Rudolf ██████████	DNA-AF-139373 201232319601 <i>Tilldelad till ärendet efter träff i DNA-registret</i>
Morgan Johansson ██████████	DNA-AF-152357 201234626201
Torbjörn Tolén ██████████	DNA-AF-180286 201232653401
Ulf Patrik Karlsson ██████████	DNA-AF-398867 201830231001
Joel Lidström ██████████	DNA-AF-432009 201832444101 <i>Tilldelad till ärendet efter träff i DNA-registret</i>

*Redovisningen ska i normalfallet återges i sin helhet.  
Vid citering ur redovisningen i ett annat dokument ska det  
finnas en tydlig hänvisning till ursprungsdokumentet.*



Elektroniskt  
underskriven av  
Åsa Jufvas  
2025-08-29 13:53

Nationellt forensiskt centrum (NFC)

## Redovisning

Sakkunnigutlåtande

2(21)

NFC:s ref.nr  
2025013574

Uppdragsgivarens ref.nr  
5000-K768844-25

---

Peter Bucht  
19871206-6235

DNA-AG-302627  
202530102501

---

Dennis Birger Tobias Bergqvist-  
Vesterlund  
[REDACTED]

DNA-AG-320680  
202334008301  
*Tilldelad till ärendet efter träff i DNA-registret*

---

Oliver Karl Sixten Emanuel Frisk  
[REDACTED]

DNA-AG-472519  
202531469501

---

Erik Jakob Joy Nordin  
[REDACTED]

DNA-AG-490564  
202435168401  
*Tilldelad till ärendet efter träff i DNA-registret*

---

Isak Philip Joy Nordin  
[REDACTED]

DNA-AG-490568  
202435167301

---

Anton Erik Josefsson  
19890305-6235

DNA-ZZ-000354  
202532813501

---

*Redovisningen ska i normalfallet återges i sin helhet.  
Vid citering ur redovisningen i ett annat dokument ska det  
finnas en tydlig hänvisning till ursprungsdokumentet.*



Elektroniskt  
underskriven av  
Åsa Jufvas  
2025-08-29 13:53

Nationellt forensiskt centrum (NFC)

## Redovisning

Sakkunnigutlåtande

3(21)

NFC:s ref.nr  
2025013574

Uppdragsgivarens ref.nr  
5000-K768844-25

### Resultat, värdering och slutsats

För information om undersökning av biologiska spår, DNA och värdering, se Bilaga 1.

För information om LCN DNA-analys, se Bilaga 2.

Följande hypoteser används vid värdering av DNA-resultat (hypoteserna anpassas då resultatet utgörs av DNA från flera personer):

Huvudhypotes: spåret/DNA:t kommer från den aktuella personen

Alternativ hypotes: spåret/DNA:t kommer från någon annan person (som inte är nära släkt med den aktuella personen)

*Tre personers DNA-profiler (ej någon av de i redovisningen namngivna personerna) har tidigare påvisats. Dessa benämndes Person 1 – Person 3.*

*I denna redovisning har ytterligare fyra personers DNA-profiler påvisats. Dessa benämns nedan Person 4 – Person 7.*

*Personer (ej namngivna i redovisningen) som påvisats i blandningar av DNA har inte benämnts "Person" och har inte jämförts mot andra blandningar i ärendet.*

Beteckning i utlåtandet	Undersökningsmaterial
Uppdragsgivarens beteckning	Platsbeskrivning
Beslags-/Spårmaterialnummer	Materialhantering
NFC:s materialnummer	

2025-5000-BG84818-7	<b>huvtröja</b>
2025-5000-BG84818-7	Från målsäganden
2025-5000-BG84818-7	Materialet återgår separat
202501357444	

#### DNA

I ett undersökt område på rätsidan (upptill på vänster ärm) påvisades DNA.

Resultaten talar extremt starkt för att DNA:t kommer från Anton Erik Josefsson (*Grad +4*), om man bortser från möjligheten att det kommer från en nära släkting.

I fyra undersökta områden på rätsidan (upptill på framstycket, på höger axel, upptill på höger ärm samt nertill på vänster ärm) påvisades DNA.

Analyserna visar blandningar av DNA.

Blandningarna utgörs av en huvuddel från en person samt av en mindre del som inte kunde utvärderas.

Resultaten talar extremt starkt för att huvuddelen av DNA:t i de fyra områdena kommer från Anton Erik Josefsson (*Grad +4*), om man bortser från möjligheten att det kommer från en nära släkting.

I ett undersökt område på rätsidan (nertill på höger ärm) påvisades DNA.

Analysen visar en blandning av DNA.

Blandningen utgörs av en huvuddel som bedöms komma från två personer samt av en mindre del som inte kunde utvärderas.

*Redovisningen ska i normalfallet återges i sin helhet.  
Vid citering ur redovisningen i ett annat dokument ska det  
finnas en tydlig hänvisning till ursprungsdokumentet.*



Elektroniskt  
underskriven av  
Åsa Jufvas  
2025-08-29 13:53

Nationellt forensiskt centrum (NFC)

## Redovisning

Sakkunnigutlåtande

4(21)

NFC:s ref.nr  
2025013574

Uppdragsgivarens ref.nr  
5000-K768844-25

Resultaten talar extremt starkt för att del av DNA:t i huvuddelen kommer från Anton Erik Josefsson (*Grad +4*), om man bortser från möjligheten att det kommer från en nära släkting.

Resultaten talar extremt starkt för att del av DNA:t i huvuddelen kommer från Erik Jakob Joy Nordin (*Grad +4*), om man bortser från möjligheten att det kommer från en nära släkting.

För var och en av de övriga i redovisningen namngivna personerna och *Person 1-7* talar resultaten extremt starkt för att huvuddelen av DNA:t inte kommer från vederbörande (*Grad -4*).

I ett undersökt område (på vänster axel) påvisades DNA.

Analysen visar en blandning av DNA från minst två personer.

Resultaten talar extremt starkt för att del av DNA:t kommer från Anton Erik Josefsson (*Grad +4*), om man bortser från möjligheten att det kommer från en nära släkting.

Resultaten talar extremt starkt för att del av DNA:t kommer från Erik Jakob Joy Nordin (*Grad +4*), om man bortser från möjligheten att det kommer från en nära släkting.

För var och en av Peter Bucht, Isak Philip Joy Nordin, Dennis Birger Tobias Bergqvist-Vesterlund och *Person 4* talar resultaten extremt starkt för att DNA:t inte kommer från vederbörande (*Grad -4*).

Övriga personer i redovisningen har för liten överensstämmelse med resultatet för att någon slutsatsgrundande beräkning ska utföras.

---

### Textila material/fibrer

Huvtröjan BG84818-7 fibersäkrades genom miljöspårstjvpning. Miljöspåren kommer att återgå med materialen till uppdragsgivaren och kan undersökas senare vid förnyad begäran

---

2025-5000-BG84818-11

### Ring

2025-5000-BG84818-11

Satt på målsägandens vänstra lillfinger

2025-5000-BG84818-11

Materialet återgår separat

202501357446

Ringens ovansida undersöktes avseende DNA men blod påvisades.

Resultaten talar extremt starkt för att blodet/DNA:t kommer från Anton Erik Josefsson (*Grad +4*), om man bortser från möjligheten att det kommer från en nära släkting.

---

*Redovisningen ska i normalfallet återges i sin helhet.  
Vid citering ur redovisningen i ett annat dokument ska det  
finnas en tydlig hänvisning till ursprungsdokumentet.*



Elektroniskt  
underskriven av  
Åsa Jufvas  
2025-08-29 13:53

Nationellt forensiskt centrum (NFC)

5(21)

**Redovisning**

Sakkunnigutlåtande

NFC:s ref.nr  
2025013574Uppdragsgivarens ref.nr  
5000-K768844-25

2025-5000-BG86907-1  
2025-5000-BG86907-1  
2025-5000-BG86907-1  
202501357429

**Kniv**  
Parkgatan 9B, mellan en lyktstolpe och häcken.  
Materialet återgår separat

*Undersökningar på detta material har även redovisats i sakkunnigutlåtandet daterat 2025-07-30.*

Blod kunde inte påvisas.

**DNA specialanalys LCN**

I ytterligare fem undersökta områden (bladets egg och spets, i hålet på bladet, del av clipset på skaftet, skaftets ovansida samt skaftets undersida) kunde något detekterbart DNA inte påvisas.

2025-5000-SM11232-1  
2025-5000-SM11232-1  
2025-5000-SM11232-1  
202501357409

**Nagelskrap/fingertvätt, höger hand**  
Målsäganden  
Materialet återgår separat

*Materialet utgörs av fem tops, fyra av topsen redovisats i sakkunnigutlåtandet daterat 2025-07-30.*

På den femte topsen påvisades blod/DNA som överensstämmer med Anton Erik Josefsson.

2025-5000-SM11232-2  
2025-5000-SM11232-2  
2025-5000-SM11232-2  
202501357410

**Nagelskrap/fingertvätt, vänster hand**  
Målsäganden  
Materialet är förbrukat

*Materialet utgörs av fem tops, en av topsen redovisats i sakkunnigutlåtandet daterat 2025-07-30.*

På de fyra topsen påvisades blod/DNA som överensstämmer med Anton Erik Josefsson.

2025-5000-SM11232-5  
2025-5000-SM11232-5  
2025-5000-SM11232-5  
202501357411

**Eventuellt sekret säkrat på tops**  
Från elscooter 19, Bergslagsgatan 8. Vänster handtag.  
Materialet är förbrukat

DNA påvisades. Resultatet kunde på grund av komplexitet inte utvärderas.

*Redovisningen ska i normalfallet återges i sin helhet.  
Vid citering ur redovisningen i ett annat dokument ska det  
finnas en tydlig hänvisning till ursprungsdokumentet.*



Elektroniskt  
underskriven av  
Åsa Jufvas  
2025-08-29 13:53

Nationellt forensiskt centrum (NFC)

6(21)

**Redovisning**

Sakkunnigutlåtande

NFC:s ref.nr  
2025013574

Uppdragsgivarens ref.nr  
5000-K768844-25

**2025-5000-SM11232-6** **Eventuellt sekret säkrat på tops**  
2025-5000-SM11232-6 Från elscooter 19, Bergslagsgatan 8. Höger handtag.  
2025-5000-SM11232-6 Materialet är förbrukat  
202501357412

DNA i tillräcklig mängd kunde inte påvisas.

**2025-5000-SM11232-7** **Eventuellt sekret säkrat på tops**  
2025-5000-SM11232-7 Från elscooter 19, Bergslagsgatan 8. Gasreglage.  
2025-5000-SM11232-7 Materialet är förbrukat  
202501357413

Något detekterbart DNA kunde inte påvisas.

**2025-5000-SM11232-8** **Eventuellt sekret säkrat på tops**  
2025-5000-SM11232-8 Från elscooter 18, Bergslagsgatan 8. Gasreglage.  
2025-5000-SM11232-8 Materialet är förbrukat  
202501357414

DNA påvisades.

Könskromosombestämningen visar det normala för en kvinna.

Personen vars DNA påvisats benämns *Person 4*.

#### Spår- och DNA-register

DNA-resultatet har sökts mot utrednings- och DNA-registret. Någon träff erhöles inte.

DNA-profilen för *Person 4* (register-ID: S043425-25) har registrerats i spårregistret och söks dagligen mot DNA-registren. Eventuella sökträffar redovisas separat.

**2025-5000-SM11232-9** **Eventuellt sekret säkrat på tops**  
2025-5000-SM11232-9 Från elscooter 18, Bergslagsgatan 8. Vänster handtag.  
2025-5000-SM11232-9 Materialet är förbrukat  
202501357415

DNA påvisades.

Analysen visar en blandning av DNA.

Blandningen utgörs av en huvuddel från en person samt av en mindre del som inte kunde utvärderas.

Resultaten talar extremt starkt för att huvuddelen av DNA:t kommer från *Person 4* (*Grad +4*), om man bortser från möjligheten att det kommer från en nära släkting.

*Redovisningen ska i normalfallet återges i sin helhet.  
Vid citering ur redovisningen i ett annat dokument ska det  
finnas en tydlig hänvisning till ursprungsdokumentet.*



Elektroniskt  
underskriven av  
Åsa Jufvas  
2025-08-29 13:53

Nationellt forensiskt centrum (NFC)

7(21)

**Redovisning**

Sakkunnigutlåtande

NFC:s ref.nr  
2025013574Uppdragsgivarens ref.nr  
5000-K768844-25

---

**2025-5000-SM11232-10**      **Eventuellt sekret säkrat på tops**  
2025-5000-SM11232-10      Från elscooter 18, Bergslagsgatan 8. Höger handtag.  
2025-5000-SM11232-10      Materialet är förbrukat  
202501357416

DNA påvisades.

Analysen visar en blandning av DNA.

Blandningen utgörs av en huvuddel från en person samt av en mindre del som inte kunde utvärderas

Resultaten talar extremt starkt för att huvuddelen av DNA:t kommer från *Person 4* (*Grad +4*), om man bortser från möjligheten att det kommer från en nära släkting.

---

**2025-5000-SM11232-11**      **Eventuellt sekret säkrat på tops**  
2025-5000-SM11232-11      Från elscooter 10, Långgatan 58. Höger handtag.  
2025-5000-SM11232-11      Materialet är förbrukat  
202501357417

DNA påvisades.

Analysen visar en blandning av DNA.

Blandningen utgörs av en huvuddel från en person samt av en mindre del som inte kunde utvärderas.

Könskromosombestämningen för huvuddelen visar det normala för en man.

Personen vars DNA påvisats i huvuddelen benämns *Person 5*.

#### *Spår- och DNA-register*

DNA-resultatet har sökts mot utrednings- och DNA-registret. Någon träff erhöles inte.

DNA-profilen för *Person 5* (register-ID: S043428-25) har registrerats i spårregistret och söks dagligen mot DNA-registren. Eventuella sökträffar redovisas separat.

---

**2025-5000-SM11232-12**      **Eventuellt sekret säkrat på tops**  
2025-5000-SM11232-12      Från elscooter 10, Långgatan 58. Vänster handtag.  
2025-5000-SM11232-12      Materialet är förbrukat  
202501357418

DNA påvisades. Resultatet kunde på grund av komplexitet inte utvärderas.

---

**2025-5000-SM11232-13**      **Eventuellt sekret säkrat på tops**  
2025-5000-SM11232-13      Från elscooter 10, Långgatan 58. Gasreglage.  
2025-5000-SM11232-13      Materialet är förbrukat  
202501357419

DNA i tillräcklig mängd kunde inte påvisas.

---

*Redovisningen ska i normalfallet återges i sin helhet.  
Vid citering ur redovisningen i ett annat dokument ska det  
finnas en tydlig hänvisning till ursprungsdokumentet.*



Elektroniskt  
underskriven av  
Åsa Jufvas  
2025-08-29 13:53

Nationellt forensiskt centrum (NFC)

**Redovisning**

Sakkunnigutlåtande

8(21)

NFC:s ref.nr  
2025013574Uppdragsgivarens ref.nr  
5000-K768844-25

---

<b>2025-5000-SM11232-14</b>	<b>Eventuellt sekret säkrat på tops</b>
2025-5000-SM11232-14	Från elscooter 11, Långgatan 58. Gasreglage.
2025-5000-SM11232-14	Materialet är förbrukat
202501357420	

DNA i tillräcklig mängd kunde inte påvisas.

---

<b>2025-5000-SM11232-15</b>	<b>Eventuellt sekret säkrat på tops</b>
2025-5000-SM11232-15	Från elscooter 11, Långgatan 58. Vänster handtag.
2025-5000-SM11232-15	Materialet är förbrukat
202501357421	

DNA påvisades.

Analysen visar en blandning av DNA.

Blandningen utgörs av en huvuddel från en person samt av en mindre del som inte kunde utvärderas.

Könskromosombestämningen för huvuddelen visar det normala för en man.

Personen vars DNA påvisats i huvuddelen benämns *Person 6*.

#### *Spår- och DNA-register*

DNA-resultatet har sökts mot utrednings- och DNA-registret. Någon träff erhöles inte.

DNA-profilen för *Person 6* (register-ID: S043432-25) har registrerats i spårregistret och söks dagligen mot DNA-registren. Eventuella sökträffar redovisas separat.

---

<b>2025-5000-SM11232-16</b>	<b>Eventuellt sekret säkrat på tops</b>
2025-5000-SM11232-16	Från elscooter 11, Långgatan 58. Höger handtag.
2025-5000-SM11232-16	Materialet är förbrukat
202501357422	

DNA påvisades.

Analysen visar en blandning av DNA.

Blandningen utgörs av en huvuddel från en person samt av en mindre del som inte kunde utvärderas.

Resultaten talar extremt starkt för att huvuddelen av DNA:t kommer från *Person 6* (*Grad +4*), om man bortser från möjligheten att det kommer från en nära släkting.

---

*Redovisningen ska i normalfallet återges i sin helhet.  
Vid citering ur redovisningen i ett annat dokument ska det  
finnas en tydlig hänvisning till ursprungsdokumentet.*



Elektroniskt  
underskriven av  
Åsa Jufvas  
2025-08-29 13:53

Nationellt forensiskt centrum (NFC)

9(21)

**Redovisning**

Sakkunnigutlåtande

NFC:s ref.nr  
2025013574Uppdragsgivarens ref.nr  
5000-K768844-25

---

2025-5000-SM11232-17	<b>Cigarettändare</b>
2025-5000-SM11232-17	Tändare på gatan
2025-5000-SM11232-17	Materialet återgår separat
202501357423	

I sakkunnigutlåtandet daterad 2025-07-30 redovisades att DNA i tillräcklig mängd inte kunde påvisas i det undersökta området (tändmekanismen).

En fördjupad analys av provet utfördes varvid DNA påvisades. Analysen visar en blandning av DNA.

Blandningen utgörs av en huvuddel från en person samt av en mindre del som inte kunde utvärderas.

Resultaten talar extremt starkt för att huvuddelen av DNA:t kommer från Anton Erik Josefsson (*Grad +4*), om man bortser från möjligheten att det kommer från en nära släkting.

---

2025-5000-SM11446-1	<b>Eventuellt sekret säkrat på tops</b>
2025-5000-SM11446-1	Utsidan sidorutan vid förarplatsen.
2025-5000-SM11446-1	Materialet är förbrukat
202501357434	

Något detekterbart DNA kunde inte påvisas.

---

2025-5000-SM11446-2	<b>Eventuellt sekret säkrat på tops</b>
2025-5000-SM11446-2	Förardörrens insida, öppningshandtaget.
2025-5000-SM11446-2	Materialet är förbrukat
202501357435	

DNA påvisades.

Resultaten talar extremt starkt för att DNA:t kommer från Oliver Karl Sixten Emanuel Frisk (*Grad +4*), om man bortser från möjligheten att det kommer från en nära släkting.

*Redovisningen ska i normalfallet återges i sin helhet.  
Vid citering ur redovisningen i ett annat dokument ska det  
finnas en tydlig hänvisning till ursprungsdokumentet.*



Elektroniskt  
underskriven av  
Åsa Jufvas  
2025-08-29 13:53

Nationellt forensiskt centrum (NFC)

10(21)

**Redovisning**

Sakkunnigutlåtande

NFC:s ref.nr  
2025013574Uppdragsgivarens ref.nr  
5000-K768844-25

---

2025-5000-SM11446-3	<b>Eventuellt sekret säkrat på tops</b>
2025-5000-SM11446-3	Växelspak.
2025-5000-SM11446-3	Materialet är förbrukat
202501357436	

DNA påvisades.

Analysen visar en blandning av DNA från minst två personer.

Resultaten talar extremt starkt för att del av DNA:t kommer från Oliver Karl Sixten Emanuel Frisk (*Grad +4*), om man bortser från möjligheten att det kommer från en nära släkting.Resultaten talar extremt starkt för att del av DNA:t kommer från Joel Lidström (*Grad +4*), om man bortser från möjligheten att det kommer från en nära släkting.För var och en av Dennis Birger Tobias Bergqvist-Vesterlund och *Person 4* talar resultaten extremt starkt för att DNA:t inte kommer från vederbörande (*Grad -4*).*Övriga personer i redovisningen har för liten överensstämmelse med resultatet för att någon slutsatsgrundande beräkning ska utföras.***Spår- och DNA-register**

DNA-resultatet har sökts mot utrednings- och DNA-registret. Resultat från sökningen redovisas ovan. Spåret registreras inte i spårregistret.

---

2025-5000-SM11446-4	<b>Eventuellt sekret säkrat på tops</b>
2025-5000-SM11446-4	Ovansidan på ratten.
2025-5000-SM11446-4	Materialet är förbrukat
202501357437	

DNA påvisades.

Resultaten talar extremt starkt för att DNA:t kommer från Oliver Karl Sixten Emanuel Frisk (*Grad +4*), om man bortser från möjligheten att det kommer från en nära släkting.

---

2025-5000-SM11446-5	<b>Eventuellt sekret säkrat på tops</b>
2025-5000-SM11446-5	Undersidan på ratten.
2025-5000-SM11446-5	Materialet är förbrukat
202501357438	

DNA påvisades.

Resultaten talar extremt starkt för att DNA:t kommer från Oliver Karl Sixten Emanuel Frisk (*Grad +4*), om man bortser från möjligheten att det kommer från en nära släkting.

*Redovisningen ska i normalfallet återges i sin helhet.  
Vid citering ur redovisningen i ett annat dokument ska det  
finnas en tydlig hänvisning till ursprungsdokumentet.*



Elektroniskt  
underskriven av  
Åsa Jufvas  
2025-08-29 13:53

Nationellt forensiskt centrum (NFC)

11(21)

**Redovisning**

Sakkunnigutlåtande

NFC:s ref.nr  
2025013574

Uppdragsgivarens ref.nr  
5000-K768844-25

**2025-5000-SM11446-6** **Eventuellt sekret säkrat på tops**  
2025-5000-SM11446-6 Instrumentpanelen höger fram.  
2025-5000-SM11446-6 Materialet är förbrukat  
202501357439

DNA påvisades. Resultatet kunde på grund av komplexitet inte utvärderas.

**2025-5000-SM11446-7** **Eventuellt sekret säkrat på tops**  
2025-5000-SM11446-7 Passagerardörren höger fram (insidan)öppningshandtaget.  
2025-5000-SM11446-7 Materialet är förbrukat  
202501357440

DNA påvisades. Resultatet kunde på grund av komplexitet inte utvärderas.

**2025-5000-SM11446-8** **Eventuellt sekret säkrat på tops**  
2025-5000-SM11446-8 Drickytan på PET-flaska som låg på golvet vid  
2025-5000-SM11446-8 passagerarplatsen höger fram.  
202501357430 Materialet är förbrukat

DNA påvisades.

Könskromosombestämningen visar det normala för en man.

Personen vars DNA påvisats benämns *Person 7*.

#### Spår- och DNA-register

DNA-resultatet har sökts mot utrednings- och DNA-registret. Någon träff erhöles inte.

DNA-profilen för *Person 7* (register-ID: S041864-25) har registrerats i spårregistret och söks dagligen mot DNA-registren. Eventuella sökträffar redovisas separat.

**2025-5000-SM11446-9** **Eventuellt sekret säkrat på tops**  
2025-5000-SM11446-9 Öppningshandtaget på passagerardörren höger bak, insidan.  
2025-5000-SM11446-9 Materialet är förbrukat  
202501357441

DNA i tillräcklig mängd kunde inte påvisas.

*Redovisningen ska i normalfallet återges i sin helhet.  
Vid citering ur redovisningen i ett annat dokument ska det  
finnas en tydlig hänvisning till ursprungsdokumentet.*



Elektroniskt  
underskriven av  
Åsa Jufvas  
2025-08-29 13:53

Nationellt forensiskt centrum (NFC)

12(21)

**Redovisning**

Sakkunnigutlåtande

NFC:s ref.nr  
2025013574Uppdragsgivarens ref.nr  
5000-K768844-25

---

<b>2025-5000-SM11446-10</b>	<b>Eventuellt sekret säkrat på tops</b>
2025-5000-SM11446-10	Drickytan på ölburk (Pripps blå) som satt i ett fack på den
2025-5000-SM11446-10	högra passagerarstolens baksida (åtkomlig från
202501357431	passagerarplatsen höger bak).
	Materialet är förbrukat

DNA påvisades.

Resultaten talar extremt starkt för att DNA:t kommer från Torbjörn Tolén (*Grad +4*), om man bortser från möjligheten att det kommer från en nära släkting.

---

<b>2025-5000-SM11446-11</b>	<b>Eventuellt sekret säkrat på tops</b>
2025-5000-SM11446-11	Öppningshandtaget på vänster bakdörr, insidan.
2025-5000-SM11446-11	Materialet är förbrukat
202501357442	

DNA i tillräcklig mängd kunde inte påvisas.

---

<b>2025-5000-SM11446-12</b>	<b>Eventuellt sekret säkrat på tops</b>
2025-5000-SM11446-12	Baksidan nackstödet på förarstolen.
2025-5000-SM11446-12	Materialet är förbrukat
202501357443	

DNA i tillräcklig mängd kunde inte påvisas.

---

<b>2025-5000-SM11446-13</b>	<b>Eventuellt sekret säkrat på tops</b>
2025-5000-SM11446-13	Drickytan på ölburk (Carlsberg hof) som låg på golvet
2025-5000-SM11446-13	vänster bak.
202501357432	Materialet är förbrukat

DNA påvisades.

Resultaten talar extremt starkt för att DNA:t kommer från Per Thomas Rudolf (*Grad +4*), om man bortser från möjligheten att det kommer från en nära släkting.**Spår- och DNA-register**

DNA-resultatet har sökts mot utrednings- och DNA-registret. Resultat från sökningen redovisas ovan. Spåret registreras inte i spårregistret.

---

*Redovisningen ska i normalfallet återges i sin helhet.  
Vid citering ur redovisningen i ett annat dokument ska det  
finnas en tydlig hänvisning till ursprungsdokumentet.*



Elektroniskt  
underskriven av  
Åsa Jufvas  
2025-08-29 13:53

Nationellt forensiskt centrum (NFC)

## Redovisning

Sakkunnigutlåtande

13(21)

NFC:s ref.nr  
2025013574

Uppdragsgivarens ref.nr  
5000-K768844-25

### Metodik

Någon, några eller samtliga metoder har använts vid undersökningen: 3409\*, 2468\*, 1914\*, 2777\*, 1245\*, 1490\*, 1586\*, 1486\*, 1834\*, 1219\*, 1547\*, 2296\*

Metodik markerad med asterisk (\*) är ackrediterad enligt ISO 17025. För mer information, se [polisen.se/forensiskametoder](https://polisen.se/forensiskametoder). Önskas ytterligare information kring använd metodik kontakta ansvarig handläggare.

### Undersökningsrelaterad information

#### DNA

Undersökningsuppdraget är värderande. Vid ett sådant uppdrag innehåller slutsatsen uppgift om storleksordningen på resultatvärdet (se rubriken Utlåtandeskala). Denna redovisning innehåller ingen värdering avseende hur och när eventuellt påvisat DNA avsatts/överförs, utan endast värdering avseende ursprung/källa till DNA:t.

Eventuella DNA-prov arkiveras vid laboratoriet i minst 30 år. Arkiveringstiden är kopplad till brottskategori.

För att tillgodose författningsenliga krav på rättssäkerhet och registerkvalitet, skall den uppdragsgivare som begärt DNA-analysen meddela NFC när ej längre relevanta DNA-resultat skall gallras ur spårregistret.

Engångssökningar av DNA-spår (av tillräckligt god kvalitet och som bedömts utgöras av upp till fyra personer) mot utredningsregistret och DNA-registret (ej spårregistret) utförs med en applikation (*Hoogenboom J et al. For. Sci. Int.: Genetics 65:102884*). En förutsättning för redovisning av träff är att *Grad +4* erhålls. Vid en eventuell träff tilldelas personen till ärendet, någon träffrapport skickas inte. Vid behov av sökdatum kontaktas ansvarig handläggare.

#### Allmän information

Resultatet gäller för materialet så som det inkom till NFC.

I Foresight går att söka efter och få en sammanställning över material och undersökningar i ett K-ärende som hanteras av NFC. Foresight går att nå direkt från Durtvå och TekPro samt via denna länk: [foresight.polisen.se/foresight](https://foresight.polisen.se/foresight). Alla som har behörighet att se information om ett K-ärende i Durtvå har åtkomst till uppgifterna i Foresight.

Material som delas vid NFC får en indexering av materialbeteckningen. Genom att söka på materialet i Foresight erhålls bl.a. en sammanställning över hur materialet har delats upp, status och var de uppdelade materialen befinner sig.

För personer där provtagnings- och analyskostnad förekommer avser detta personprov i form av saliv- eller blodprov. Polismyndighetens provtagnings- och analyskostnad för dessa är 1 300 SEK per person och per ärende (se PMFS 2024:8).

*Redovisningen ska i normalfallet återges i sin helhet.  
Vid citering ur redovisningen i ett annat dokument ska det  
finnas en tydlig hänvisning till ursprungsdokumentet.*





Elektroniskt  
underskriven av  
Åsa Jufvas  
2025-08-29 13:53

Nationellt forensiskt centrum (NFC)

## Redovisning

Sakkunnigutlåtande

14(21)

NFC:s ref.nr  
2025013574

Uppdragsgivarens ref.nr  
5000-K768844-25

### Handläggning

Handläggare, DNA forensiska generalisten Åsa Jufvas (ansvarig handläggare) forensikern Maria Jansén	Driftställe Nationellt NFC (Linköping)	För kontakt 010-56 281 99
Handläggare, DNA specialanalys LCN forensiska generalisten Åsa Jufvas (ansvarig handläggare) förste forensikern Staffan Jansson	Driftställe Nationellt NFC (Linköping)	För kontakt 010-56 281 99
Ärendeansvarig forensikern Jesper Fogelholm		För kontakt 010-562 23 74

Frågor om undersökningen samt eventuell kallelse till rättegång riktas till ansvarig handläggare, se ovan. Övergripande frågor i ärendet riktas till ärendeansvarig.

*Redovisningen ska i normalfallet återges i sin helhet.  
Vid citering ur redovisningen i ett annat dokument ska det  
finnas en tydlig hänvisning till ursprungsdokumentet.*





Elektroniskt  
underskriven av  
Åsa Jufvas  
2025-08-29 13:53

Nationellt forensiskt centrum (NFC)

## Redovisning

### Sakkunnigutlåtande

15(21)

NFC:s ref.nr  
2025013574

Uppdragsgivarens ref.nr  
5000-K768844-25

### Utlåtandeskala

Skalsteg	Verbalt uttryck i utlåtandet	Förklaring	Resultatvärde (V)
Grad +4	Resultaten talar extremt starkt för att ...	Det bedöms vara minst 1 000 000 gånger mer sannolikt att få dessa resultat om huvudhypotesen är sann än om den alternativa hypotesen är sann.	$1\ 000\ 000 \leq V$
Grad +3	Resultaten talar starkt för att ...	Det bedöms vara minst 6000 gånger mer sannolikt att få dessa resultat om huvudhypotesen är sann än om den alternativa hypotesen är sann.	$6\ 000 \leq V < 1\ 000\ 000$
Grad +2	Resultaten talar för att ...	Det bedöms vara minst 100 gånger mer sannolikt att få dessa resultat om huvudhypotesen är sann än om den alternativa hypotesen är sann.	$100 \leq V < 6\ 000$
Grad +1	Resultaten talar i någon mån för att ...	Det bedöms vara minst 6 gånger mer sannolikt att få dessa resultat om huvudhypotesen är sann än om den alternativa hypotesen är sann.	$6 \leq V < 100$
Grad 0	Resultaten talar varken för eller emot att ...	Det bedöms vara ungefär lika sannolikt att få de erhållna resultaten om huvudhypotesen är sann som om den alternativa hypotesen är sann.	$\frac{1}{6} < V < 6$
Grad -1	Resultaten talar i någon mån för att ... <u>inte</u> ...	Det bedöms vara minst 6 gånger mer sannolikt att få dessa resultat om den <u>alternativa hypotesen</u> är sann än om huvudhypotesen är sann.	$\frac{1}{100} < V \leq \frac{1}{6}$
Grad -2	Resultaten talar för att ... <u>inte</u> ...	Det bedöms vara minst 100 gånger mer sannolikt att få dessa resultat om den <u>alternativa hypotesen</u> är sann än om huvudhypotesen är sann.	$\frac{1}{6\ 000} < V \leq \frac{1}{100}$
Grad -3	Resultaten talar starkt för att ... <u>inte</u> ...	Det bedöms vara minst 6000 gånger mer sannolikt att få dessa resultat om den <u>alternativa hypotesen</u> är sann än om huvudhypotesen är sann.	$\frac{1}{1\ 000\ 000} < V \leq \frac{1}{6\ 000}$
Grad -4	Resultaten talar extremt starkt för att ... <u>inte</u> ...	Det bedöms vara minst 1 000 000 gånger mer sannolikt att få dessa resultat om den <u>alternativa hypotesen</u> är sann än om huvudhypotesen är sann.	$V \leq \frac{1}{1\ 000\ 000}$

Skalan är utarbetad för NFC:s resultatvärdering. Vid resultatvärdering bedöms storleken hos *resultatvärdet*, det vill säga hur mycket resultaten av undersökningen talar för eller emot huvudhypotesen. Storleksordningen hos resultatvärdet avgör skalsteget. Skalstegen visas med tillhörande intervall av resultatvärden (V). Om en av hypoteserna kan uteslutas används inte skalstegen och slutsatsen blir då ett fastställande av faktum.

*Redovisningen ska i normalfallet återges i sin helhet.  
Vid citering ur redovisningen i ett annat dokument ska det  
finnas en tydlig hänvisning till ursprungsdokumentet.*



Elektroniskt  
underskriven av  
Åsa Jufvas  
2025-08-29 13:53

Nationellt forensiskt centrum (NFC)

## Redovisning

Sakkunnigutlåtande

16(21)

NFC:s ref.nr  
2025013574

Uppdragsgivarens ref.nr  
5000-K768844-25

### Bilaga 1. Undersökningar av biologiska spår och dna

I tabellen återges exempel med förklaring på vanliga standardfraser som används av Nationellt forensiskt centrum (NFC) vid redovisning av genomförda undersökningar av biologiska spår och dna.

**Vid behov av att diskutera genomförda undersökningar och erhållna resultat kontakta ansvarig handläggare i ärendet.**

Använd fras	Förklaring
... reagerade så som för blod ...	Vid ett test har spåret reagerat så som för blod.
... blod påvisades ...	Spåret är blodliknande, har reagerat så som för blod med ett test och ett dna-resultat har erhållits.
... spermier påvisades ...	Spermier har påvisats vid mikroskopisk granskning av ett delprov av spåret men manligt dna har inte påvisats.
... sperma påvisades ...	Spermier har påvisats vid mikroskopisk granskning av ett delprov av spåret och manligt dna har påvisats.
... dna påvisades ...	Dna har påvisats men bakomliggande spårtyper har inte fastställts. Används exempelvis när områden spärsäkrats för analys, så som för "brukarDNA" eller "touchDNA".
... kunde blod/sperma inte påvisas ...	Spårtyperna ifråga har inte kunnat påvisas på det undersökta materialet.
Något detekterbart dna kunde inte påvisas	Vid kvantifiering (mängdbestämning) av provet kunde dna inte påvisas (<0,001 ng/μL).
Dna i tillräcklig mängd kunde inte påvisas	Vid kvantifiering (mängdbestämning) påvisades dna i provet, men fortsatt analys har inte utförts på grund av att mängden dna (0,001-0,0049 ng/μL) är låg för en standardanalys.
Dna påvisades. Resultatet kunde på grund av komplexitet (+ ev. förtydligande ord) inte utvärderas	Standardanalys utförd. Resultatet kan utgöras av en komplicerad blandbild med flera personer, vara ett svagt resultat med avsaknad av information, inte ett reproducerbart resultat eller en kombination av dessa tre. Nedbrytningsgrad på dna eller närvaro av föroreningar s.k. analyshämmare kan inverka på resultatet.
Den mindre delen av dna:t kunde inte utvärderas	Används när resultatet utgörs av en blandbild med olika proportioner på de bidragande inslagen och den mindre delen inte kan utvärderas och användas på grund av komplexitet.

*Redovisningen ska i normalfallet återges i sin helhet.  
Vid citering ur redovisningen i ett annat dokument ska det  
finnas en tydlig hänvisning till ursprungsdokumentet.*



Elektroniskt  
underskriven av  
Åsa Jufvas  
2025-08-29 13:53

Nationellt forensiskt centrum (NFC)

## Redovisning

Sakkunnigutlåtande

17(21)

NFC:s ref.nr  
2025013574

Uppdragsgivarens ref.nr  
5000-K768844-25

En undersökning inleds med att **eftersöka och säkra biologiska spår** och om möjligt fastställa spårtyp. Spår som eftersöks är exempelvis besudlingar av blod, sperma eller sekret (saliv eller vaginalsekret) men också spår av t.ex. celler/cellrester som inte utgör direkta besudlingar. Spår kan sökas med blotta ögat eller med stöd av ljuskällor och instrument men också på kemisk väg. Biokemiska tester och mikroskopisk granskning används för att bedöma spårtyp. En stor mängd spår säkras trots avsaknad av regelrätta besudlingar. När det gäller spår som inte kan synliggöras går det inte att i förväg avgöra var det sitter eller om det överhuvudtaget förekommer något spår eller dna på den aktuella ytan. Många av dessa spårsäkningar innehåller mycket lite eller inget dna och möjligheten att få användbara resultat är låga. När dna i dessa fall påvisas kan bakomliggande spårtyp inte klargöras.

En bedömning av ett spår, ibland i kombination med resultat från dna-analys, leder till följande slutsatser: "... *blod/sperma påvisades*" eller "... *kunde blod/sperma inte påvisas*". När spårtyp inte har fastställts används "... *påvisades dna ...*". Slutsatsen "*kunde inte påvisas*" utesluter inte att det kan finnas spår/dna på ett material. Tidsförlopp, mängden spår och deras synlighet, underlagets beskaffenhet och graden av föroreningar (t.ex. smuts) är faktorer som påverkar resultatet. På material där många besudlingar/spår iaktas görs ofta ett urval till fortsatt undersökning. Urvalet baseras på erfarenhet samt på den information som uppdragsgivaren lämnat i ärendet.

Efter spårsäkningen utförs **extraktion**, då dna utvinns ur spåret. Vald metod beror på spårets egenskaper och på det bakgrundsmaterial där det sitter. Nästa steg, **kvantifieringen**, undersöker mängden dna i provet. Innehåller provet inget eller för lite dna för en standardanalys avslutas analysen (gränsen/gränsvärdet är satt till 0,005 ng/µL). Om ett undersökt spår inte uppvisar något dna eller att mängden dna är låg för en standardanalys används fraser motsvarande: "*Något detekterbart dna kunde inte påvisas*" eller "*Dna i tillräcklig mängd kunde inte påvisas*". Innehåller provet mycket dna så kan det behöva spädas före fortsatt analys. Nästa steg är **kopiering** med s.k. PCR-teknik där utvalda områden i dna:t kopieras och dna-profilen tas fram. Tekniken möjliggör undersökning av små mängder dna.

**Dna finns i** de flesta av våra celler. Det dna som analyseras är likadant i hela kroppen och ändrar sig inte över tiden. Sperma eller blod som påträffats på en brottsplats kan därför jämföras med dna-resultatet för ett salivprov från en person tillvarataget långt senare. Vid dna-analysen undersöks en ytterst liten del av arvsmassan som innehåller tillräckligt med information för att kunna leda till starka slutsatser. De områden i arvsmassan som undersöks kallas STR-markörer. De uppvisar variation mellan olika individer. Analysresultatet för de undersökta STR-markörerna åskådliggörs som en sifferserie kallad dna-profil. Markörerna som analyseras innehåller ingen information om en individs egenskaper, men en markör analyseras som visar på biologiskt kön.

De erhållna dna-profilerna jämförs vanligtvis mot personer aktuella i utredningen eller registreras i spårregistret.

*Redovisningen ska i normalfallet återges i sin helhet.  
Vid citering ur redovisningen i ett annat dokument ska det  
finnas en tydlig hänvisning till ursprungsdokumentet.*





Elektroniskt  
underskriven av  
Åsa Jufvas  
2025-08-29 13:53

Nationellt forensiskt centrum (NFC)

## Redovisning

### Sakkunnigutlåtande

18(21)

NFC:s ref.nr  
2025013574

Uppdragsgivarens ref.nr  
5000-K768844-25

**Följande hypoteser används** vid värderingen av dna-resultaten vid jämförelse mot person;

Huvudhypotes: Spåret/dna:t kommer från den aktuella personen.

Alternativ hypotes: Spåret/dna:t kommer från någon annan person (som inte är nära släkt med den aktuella personen).

Om huvudhypotesen är sann är det förväntat att resultaten ska överensstämma. Sannolikheten för att erhålla ett överensstämmande resultat om den alternativa hypotesen (dna:t kommer från en annan person) är sann, varierar beroende på resultatet. Det är beräkningen av hur sannolikt det är att erhålla resultatet om dna:t kommer från en annan person som styr vilken slutsatsgrad som slutligen redovisas. Dna-resultatet i en undersökt STR-markör kan vara vanligt förekommande, men genom att analysera flera områden ger det sammantagna resultatet en mycket liten risk för slumpmässig överensstämmelse. Vid överensstämmelse utförs en **frekvensberäkning** som visar hur (o)vanligt dna-resultatet är. Beräkningen avser två obesläktade personer och baseras på en populationsdatabas för svensk majoritetsbefolkning. I beräkningen görs en korrigering så att resultatet kan anses ge en fingervisning om (o)vanligheten även för andra befolkningsgrupper. Överensstämmelse mellan ett fullständigt dna-resultat från en person (NN) och ett fullständigt dna-resultat från ett spår med dna från en person ger alltid slutsatsen ”Grad +4”: *Resultaten talar extremt starkt för att dna:t kommer från NN (Grad +4), om man bortser från möjligheten att det kommer från en nära släkting<sup>1</sup>*. Mängden och kvaliteten på dna:t samt provets beskaffenhet kan medföra att en ofullständig dna-profil erhålls, vilket kan leda till lägre slutsatsgrader.

Ett spår kan innehålla dna från två eller flera personer, **en blandbild**. Detta kan medföra fler möjligheter att förklara resultatet och därmed ökar andelen personer som har en dna-profil som av en slump skulle kunna överensstämma med analysresultatet. Vid utvärdering av ett blandbildsresultat tas hänsyn till bland annat resultatets kvalitet, hur många personer som kan ha bidragit till resultatet, mängden dna i provet, ingående varianter i STR-markörerna och i vilken proportion de förekommer.

Vid utvärdering av dna-resultat används **expertsystemet DNAXs<sup>2</sup>**. I expertsystemet finns en beräkningsmodul som grundar sig på en internationellt vedertagen beräkningsmodell kallad ”probabilistic genotyping”. Utvärdering med stöd av DNAXs har potential att hantera resultat med upp till fyra personer som bidragare och där resultatet uppvisar s.k. stokastisk variation, såsom att inte hela dna-profilen framträder på grund av liten mängd dna. För att ett resultat ska kunna utvärderas med DNAXs behöver dna-provet analyseras minst två gånger. Undantaget är om det dna som påvisas kommer från en person då det räcker med en analys.

Utvärdering av dna-resultat med DNAXs sker i flera steg. Först görs en bedömning om dna-resultatet är användbart. Det görs också en bedömning av antalet bidragande personer i dna-resultatet. För dna-resultat som bedömts användbart för jämförelse görs en inledande jämförelse mot person/er i ärendet.

*Redovisningen ska i normalfallet återges i sin helhet.  
Vid citering ur redovisningen i ett annat dokument ska det  
finnas en tydlig hänvisning till ursprungsdokumentet.*



Elektroniskt  
underskriven av  
Åsa Jufvas  
2025-08-29 13:53

Nationellt forensiskt centrum (NFC)

## Redovisning

Sakkunnigutlåtande

19(21)

NFC:s ref.nr  
2025013574

Uppdragsgivarens ref.nr  
5000-K768844-25

Beroende på antalet bidragande personer i dna-resultatet samt hur väl spårets dna-resultat och personens dna-profil stämmer överens avgörs det om någon beräkning av resultatvärde mot person (eller ett annat dna-spår) ska utföras. Därefter sker en beräkning av resultatvärdet.

Hur stor skillnad som tillåts mellan dna-resultatet och person för beräkning av resultatvärde styrs av validerade tröskelvärden. Dessa tröskelvärden är beroende av antalet personer i dna-resultatet. I de fall personers dna-profiler eller andra spår vid jämförelse inte uppfyller tröskelvärdet så utförs ingen beräkning av resultatvärde. Då beräkningar utförs med hjälp av expertsystem (probabilistic genotyping) som DNAs anses beräknade resultatvärden i intervallen för Grad -2 till Grad +2 inte vara tillräckligt robusta och därmed inte tillförlitliga, varför dessa manuellt bedöms motsvara ett resultatvärde inom intervallet för Grad 0.

Även om sannolikheten är mycket liten, så är den större för **att närbesläktade personer** uppvisar överensstämmande dna-profiler, än att obesläktade personer skulle göra det<sup>3</sup>. Sannolikheten för överensstämmelse är störst mellan helsyskon av samma kön men lägre än 1 på 1 miljon vid en fullständig dna-profil. Sannolikheten för slumpmässig överensstämmelse är betydligt lägre för övriga, mer avlägsna släktskapsrelationer. Sannolikheten att en nära släkting skulle uppvisa en överensstämmelse med dna-resultatet ökar dock om resultatet utgörs av en ofullständig dna-profil eller av en blandbild. I NFC:s ärendeverksamhet har enbart enäggstvillingar visats ha överensstämmande dna-profiler. Råder oklarheter i utredningen kan personprov från relevanta släktingar inhämtas, om inte dna-profilerna redan finns tillgängliga via dna-registret. Om en direkt jämförelse inte är möjlig kan på begäran sannolikheten för slumpmässig överensstämmelse mellan släktingar beräknas.

Vid all material- och spårhantering behöver risken för **kontaminering** minimeras. Effekterna av kontaminering ökar med att en allt mindre mängd spår/dna hanteras. Vid all hantering eller kontakt med spår eller föremål som eventuellt ska dna-undersökas finns risk för kontamination. För att minimera riskerna att kontaminera med sitt eget dna eller från andra hanterade föremål ska som minimum munskydd och engångshandskar alltid användas. Engångshandskar behöver bytas ofta och utrustning rengöras (kameror, linjaler o.s.v.). Detta gäller för såväl arbete på brottsplats som vid laboratorium fram till avslutad hantering av ett undersökningsmaterial. Vilka personer som hanterat material och spår bör finnas dokumenterat. I syfte att påvisa kontaminationer och kunna avfärda dem som sådana för att inte vilseleda förundersökningen finns en lagstadgad elimineringsdatabas (EDB), med dna-profiler främst från personer som regelbundet hanterat undersökningsmaterial, t.ex. kriminaltekniker och personal vid NFC. I vissa fall behövs salivprov från andra personer som inte förekommer i EDB för att kunna utesluta dem mot erhållna resultat. Korrekt använd skyddsutrustning är central eftersom en kontamination kan förstöra ett dna-spår (det räcker inte med att ha tillgång till dna-profilen från den kontaminerande personen).

<sup>1</sup>För mer detaljerad information om NFC:s utlåtandeskala se <https://polisen.se/tjanster-tillstand/bestall-forensisk-undersokning/utlatandeskala/>

<sup>2</sup>Det finns ett separat Faktablad kring DNAs.

<sup>3</sup>Det finns ett separat Faktablad kring DNA-resultat och nära släktskap.

*Redovisningen ska i normalfallet återges i sin helhet.  
Vid citering ur redovisningen i ett annat dokument ska det  
finnas en tydlig hänvisning till ursprungsdokumentet.*



Elektroniskt  
underskriven av  
Åsa Jufvas  
2025-08-29 13:53

Nationellt forensiskt centrum (NFC)

## Redovisning

Sakkunnigutlåtande

20(21)

NFC:s ref.nr  
2025013574

Uppdragsgivarens ref.nr  
5000-K768844-25

### Bilaga 2. Information om undersökning med LCN dna-analys

Förkortningen LCN (Low Copy Number) syftar på att antalet analyserbara dna-molekyler i ett prov är mycket begränsat. Vid LCN dna-analys undersöks prover med koncentration i intervallet 0,001-0,0099 ng/ $\mu$ L. LCN dna-analys kan i vissa fall också användas för sekret-, blod- eller spermafläckar som inte gett något resultat med en standardanalys. I dessa besudlingar kan mängden dna vara relativt hög men att andra faktorer, som till exempel föroreningar i provet, kan påverka analysen så att utvärdering enligt LCN dna-analys behövs för att erhålla ett användbart resultat.

LCN dna-analys är baserad på samma teknik som standard dna-analys. Det som skiljer är en specialanpassad material- och provhantering. När små mängder dna analyseras erhålls ofta resultat med större komplexitet. Analyserna kan därför behöva upprepas upp till tre gånger och utvärderingen är ofta tidskrävande. Resultat som är reproducerbara och bedöms tillförlitliga används för värdering mot uppställda hypoteser i ärendet.

Det finns flera anledningar till varför ett LCN-resultat inte kan användas för jämförelse mot person. Resultatet kan utgöras av en komplicerad blandbild med flera personer, vara ett svagt resultat med avsaknad av information, ett inte reproducerbart resultat eller en kombination av dessa tre.

I tabellen återges exempel med förklaring på vanliga standardfraser som används av Nationellt forensiskt centrum (NFC) vid redovisning av genomförda undersökningar med LCN dna-analys.

Använd fras	Förklaring
... dna påvisades ...	Dna har påvisats men bakomliggande spårtyper kan inte fastställas (utgörs inte av blod eller sperma). Används exempelvis när områden och inte regelrätta besudlingar spärsäkrats för analys.
Något detekterbart dna kunde inte påvisas	Vid kvantifiering (mängdbestämning) av provet kunde dna inte påvisas (<0,001 ng/ $\mu$ L).
Dna påvisades. Resultatet kunde på grund av komplexitet (+ ev. förtydligande ord) inte utvärderas	Resultatet kan utgöras av en komplicerad blandbild med flera personer, vara ett svagt resultat med avsaknad av information, inte ett reproducerbart resultat eller en kombination av dessa tre.  Nedbrytningsgrad på dna eller närvaro av föroreningar s.k. analyshämmare kan inverka på resultatet.
Den mindre delen av dna:t kunde inte utvärderas	Används när resultatet utgörs av en blandbild med olika proportioner på de bidragande inslagen och den mindre delen inte kan utvärderas och användas på grund av komplexitet.

*Redovisningen ska i normalfallet återges i sin helhet.  
Vid citering ur redovisningen i ett annat dokument ska det  
finnas en tydlig hänvisning till ursprungsdokumentet.*



Elektroniskt  
underskriven av  
Åsa Jufvas  
2025-08-29 13:53

Nationellt forensiskt centrum (NFC)

## Redovisning

### Sakkunnigutlåtande

21(21)

NFC:s ref.nr  
2025013574

Uppdragsgivarens ref.nr  
5000-K768844-25

LCN dna-resultat utvärderas med DNAXs alternativt med manuell utvärdering. För utvärdering med DNAXs se *Bilaga till sakkunnigutlåtanden med undersökningar av biologiska spår och dna*. Vid manuell utvärdering gäller följande: Vid överensstämmelse utförs en **frekvensberäkning** som visar hur (o)vanligt dna-resultatet är. Beräkningen avser två obesläktade personer och baseras på en populationsdatabas för svensk majoritetsbefolkning. I beräkningen görs en korrigering så att resultatet kan anses ge en fingervisning om (o)vanligheten även för andra befolkningsgrupper. Överensstämmelse mellan ett fullständigt dna-resultat från en person (NN) och ett fullständigt dna-resultat från ett spår med dna från en person ger alltid slutsatsen "Grad +4": *Resultaten talar extremt starkt för att dna:t kommer från NN (Grad +4), om man bortser från möjligheten att det kommer från en nära släkting*. Mängden och kvaliteten på dna:t samt provets beskaffenhet kan medföra att en ofullständig dna-profil erhålls, vilket kan leda till lägre slutsatsgrader. **Om avvikelser iakttas** vid jämförelse mellan två dna-resultat erhålls i de flesta fall slutsatsen "Grad -4": *Resultaten talar extremt starkt för att dna:t inte kommer från NN (Grad -4)*. Generellt sett är det ovanligt med slutsatserna "Grad -1" till "Grad -3" för dna-resultat.

*Redovisningen ska i normalfallet återges i sin helhet.  
Vid citering ur redovisningen i ett annat dokument ska det  
finnas en tydlig hänvisning till ursprungsdokumentet.*





Elektroniskt  
underskriven av  
Åsa Jufvas  
2025-10-08 15:49

Nationellt forensiskt centrum (NFC)

1(8)

## Redovisning Sakkunnigutlåtande

NFC:s ref.nr  
2025013574

Uppdragsgivarens ref.nr  
5000-K768844-25

## Undersökning avseende biologiska spår (DNA)

### Inledande uppgifter

Uppdragsgivare (myndighet/motsvarande) Polismyndigheten	Uppdragsgivare (namn och kontaktinformation) Johan Sjö Svanestrand, Sthlm Sydväst Flemingsberg /Forensikgrupp 6/Forensisk station	
Utförare Nationellt forensiskt centrum (NFC)	Telefon (NFC:s frontdesk) 010-562 80 20	NFC:s ärende upprättat 2025-07-14

### Ändamål

Ändamålet var att undersöka om det på nedanstående undersökningsmaterial förekommer biologiska spår som avseende DNA kan jämföras mot person.

### Resultat, värdering och slutsats

För information om undersökning av biologiska spår, DNA och värdering, se Bilaga 1. Följande hypoteser används vid värdering av DNA-resultat (hypoteserna anpassas då resultatet utgörs av DNA från flera personer):

Huvudhypotes: spåret/DNA:t kommer från den aktuella personen

Alternativ hypotes: spåret/DNA:t kommer från någon annan person (som inte är nära släkt med den aktuella personen)

Beteckning i utlåtandet	Undersökningsmaterial
Uppdragsgivarens beteckning	Platsbeskrivning
Beslags-/Spårmaterialnummer	Materialhantering
NFC:s materialnummer	

2025-5000-BG86907-1  
2025-5000-BG86907-1  
2025-5000-BG86907-1  
202501357452

**Kniv**  
Parkgatan 9B, mellan en lyktstolpe och häcken.  
Materialet återgår separat

*Kniven har tidigare undersökts avseende DNA, se sakkunnigutlåtanden daterade 2025-07-30 och 2025-08-29.*

Kniven skruvades isär och alla inre ytor undersöktes.  
Blod kunde inte påvisas.

*Redovisningen ska i normalfallet återges i sin helhet.  
Vid citering ur redovisningen i ett annat dokument ska det  
finnas en tydlig hänvisning till ursprungsdokumentet.*



Elektroniskt  
underskriven av  
Åsa Jufvas  
2025-10-08 15:49

Nationellt forensiskt centrum (NFC)

2(8)

## Redovisning Sakkunnigutlåtande

NFC:s ref.nr  
2025013574

Uppdragsgivarens ref.nr  
5000-K768844-25

### Metodik

Någon, några eller samtliga metodiker har använts vid undersökningen: 3409\*, 2468\*, 1914\*, 2777\*, 1245\*, 1490\*, 1586\*, 1486\*, 1834\*, 1219\*, 1547\*, 2296\*

Metodik markerad med asterisk (\*) är ackrediterad enligt ISO 17025. För mer information, se [polisen.se/forensiskametoder](https://polisen.se/forensiskametoder). Önskas ytterligare information kring använd metodik kontakta ansvarig handläggare.

### Undersökningsrelaterad information

#### DNA

Undersökningsuppdraget är värderande. Vid ett sådant uppdrag innehåller slutsatsen uppgift om storleksordningen på resultatvärdet (se rubriken Utlåtandeskala). Denna redovisning innehåller ingen värdering avseende hur och när eventuellt påvisat DNA avsatts/överförs, utan endast värdering avseende ursprung/källa till DNA:t.

Eventuella DNA-prov arkiveras vid laboratoriet i minst 30 år. Arkiveringstiden är kopplad till brottskategori.

För att tillgodose författningensliga krav på rättssäkerhet och registerkvalitet, skall den uppdragsgivare som begärt DNA-analysen meddela NFC när ej längre relevanta DNA-resultat skall gallras ur spårregistret.

Engångssökningar av DNA-spår (av tillräckligt god kvalitet och som bedömts utgöras av upp till fyra personer) mot utredningsregistret och DNA-registret (ej spårregistret) utförs med en applikation (*Hoogenboom J et al. For. Sci. Int.: Genetics 65:102884*). En förutsättning för redovisning av träff är att *Grad +4* erhålls. Vid en eventuell träff tilldelas personen till ärendet, någon träffrapport skickas inte. Vid behov av sökdatum kontaktas ansvarig handläggare.

#### Allmän information

Resultatet gäller för materialet så som det inkom till NFC.

I Foresight går att söka efter och få en sammanställning över material och undersökningar i ett K-ärende som hanteras av NFC. Foresight går att nå direkt från Durtvå och TekPro samt via denna länk: [foresight.polisen.se/foresight](https://foresight.polisen.se/foresight). Alla som har behörighet att se information om ett K-ärende i Durtvå har åtkomst till uppgifterna i Foresight.

Material som delas vid NFC får en indexering av materialbeteckningen. Genom att söka på materialet i Foresight erhålls bl.a. en sammanställning över hur materialet har delats upp, status och var de uppdelade materialen befinner sig.

För personer där provtagnings- och analyskostnad förekommer avser detta personprov i form av saliv- eller blodprov. Polismyndighetens provtagnings- och analyskostnad för dessa är 1 300 SEK per person och per ärende (se PMFS 2024:8).

*Redovisningen ska i normalfallet återges i sin helhet.  
Vid citering ur redovisningen i ett annat dokument ska det  
finnas en tydlig hänvisning till ursprungsdokumentet.*





Elektroniskt  
underskriven av  
Åsa Jufvas  
2025-10-08 15:49

Nationellt forensiskt centrum (NFC)

## Redovisning

### Sakkunnigutlåtande

3(8)

NFC:s ref.nr  
2025013574

Uppdragsgivarens ref.nr  
5000-K768844-25

### Handläggning

Handläggare, DNA forensiska generalisten Åsa Jufvas (ansvarig handläggare) forensikern Anna Regnér	Driftställe Nationellt NFC (Linköping)	För kontakt 010-56 281 99
Ärendeansvarig forensikern Jesper Fogelholm		För kontakt 010-562 23 74

Frågor om undersökningen samt eventuell kallelse till rättegång riktas till ansvarig handläggare, se ovan. Övergripande frågor i ärendet riktas till ärendeansvarig.

*Redovisningen ska i normalfallet återges i sin helhet.  
Vid citering ur redovisningen i ett annat dokument ska det  
finnas en tydlig hänvisning till ursprungsdokumentet.*



Elektroniskt  
underskriven av  
Åsa Jufvas  
2025-10-08 15:49

Nationellt forensiskt centrum (NFC)

## Redovisning Sakkunnigutlåtande

4(8)

NFC:s ref.nr  
2025013574

Uppdragsgivarens ref.nr  
5000-K768844-25

### Utlåtandeskala

Skalsteg	Verbalt uttryck i utlåtandet	Förklaring	Resultatvärde (V)
Grad +4	Resultaten talar extremt starkt för att ...	Det bedöms vara minst 1 000 000 gånger mer sannolikt att få dessa resultat om huvudhypotesen är sann än om den alternativa hypotesen är sann.	$1\ 000\ 000 \leq V$
Grad +3	Resultaten talar starkt för att ...	Det bedöms vara minst 6000 gånger mer sannolikt att få dessa resultat om huvudhypotesen är sann än om den alternativa hypotesen är sann.	$6\ 000 \leq V < 1\ 000\ 000$
Grad +2	Resultaten talar för att ...	Det bedöms vara minst 100 gånger mer sannolikt att få dessa resultat om huvudhypotesen är sann än om den alternativa hypotesen är sann.	$100 \leq V < 6\ 000$
Grad +1	Resultaten talar i någon mån för att ...	Det bedöms vara minst 6 gånger mer sannolikt att få dessa resultat om huvudhypotesen är sann än om den alternativa hypotesen är sann.	$6 \leq V < 100$
Grad 0	Resultaten talar varken för eller emot att ...	Det bedöms vara ungefär lika sannolikt att få de erhållna resultaten om huvudhypotesen är sann som om den alternativa hypotesen är sann.	$\frac{1}{6} < V < 6$
Grad -1	Resultaten talar i någon mån för att ... <u>inte</u> ...	Det bedöms vara minst 6 gånger mer sannolikt att få dessa resultat om den <u>alternativa hypotesen</u> är sann än om huvudhypotesen är sann.	$\frac{1}{100} < V \leq \frac{1}{6}$
Grad -2	Resultaten talar för att ... <u>inte</u> ...	Det bedöms vara minst 100 gånger mer sannolikt att få dessa resultat om den <u>alternativa hypotesen</u> är sann än om huvudhypotesen är sann.	$\frac{1}{6\ 000} < V \leq \frac{1}{100}$
Grad -3	Resultaten talar starkt för att ... <u>inte</u> ...	Det bedöms vara minst 6000 gånger mer sannolikt att få dessa resultat om den <u>alternativa hypotesen</u> är sann än om huvudhypotesen är sann.	$\frac{1}{1\ 000\ 000} < V \leq \frac{1}{6\ 000}$
Grad -4	Resultaten talar extremt starkt för att ... <u>inte</u> ...	Det bedöms vara minst 1 000 000 gånger mer sannolikt att få dessa resultat om den <u>alternativa hypotesen</u> är sann än om huvudhypotesen är sann.	$V \leq \frac{1}{1\ 000\ 000}$

Skalan är utarbetad för NFC:s resultatvärdering. Vid resultatvärdering bedöms storleken hos *resultatvärdet*, det vill säga hur mycket resultaten av undersökningen talar för eller emot huvudhypotesen. Storleksordningen hos resultatvärdet avgör skalsteget. Skalstegen visas med tillhörande intervall av resultatvärden (V). Om en av hypoteserna kan uteslutas används inte skalstegen och slutsatsen blir då ett fastställande av faktum.

*Redovisningen ska i normalfallet återges i sin helhet.  
Vid citering ur redovisningen i ett annat dokument ska det  
finnas en tydlig hänvisning till ursprungsdokumentet.*



Elektroniskt  
underskriven av  
Åsa Jufvas  
2025-10-08 15:49

Nationellt forensiskt centrum (NFC)

5(8)

## Redovisning

### Sakkunnigutlåtande

NFC:s ref.nr  
2025013574

Uppdragsgivarens ref.nr  
5000-K768844-25

## Bilaga 1. Undersökningar av biologiska spår och dna

I tabellen återges exempel med förklaring på vanliga standardfraser som används av Nationellt forensiskt centrum (NFC) vid redovisning av genomförda undersökningar av biologiska spår och dna.

**Vid behov av att diskutera genomförda undersökningar och erhållna resultat kontakta ansvarig handläggare i ärendet.**

Använd fras	Förklaring
... reagerade så som för blod ...	Vid ett test har spåret reagerat så som för blod.
... blod påvisades ...	Spåret är blodliknande, har reagerat så som för blod med ett test och ett dna-resultat har erhållits.
... spermier påvisades ...	Spermier har påvisats vid mikroskopisk granskning av ett delprov av spåret men manligt dna har inte påvisats.
... sperma påvisades ...	Spermier har påvisats vid mikroskopisk granskning av ett delprov av spåret och manligt dna har påvisats.
... dna påvisades ...	Dna har påvisats men bakomliggande spårtyper har inte fastställts. Används exempelvis när områden spärsäkrats för analys, så som för "brukarDNA" eller "touchDNA".
... kunde blod/sperma inte påvisas ...	Spårtyperna ifråga har inte kunnat påvisas på det undersökta materialet.
Något detekterbart dna kunde inte påvisas	Vid kvantifiering (mängdbestämning) av provet kunde dna inte påvisas (<0,001 ng/μL).
Dna i tillräcklig mängd kunde inte påvisas	Vid kvantifiering (mängdbestämning) påvisades dna i provet, men fortsatt analys har inte utförts på grund av att mängden dna (0,001-0,0049 ng/μL) är låg för en standardanalys.
Dna påvisades. Resultatet kunde på grund av komplexitet (+ ev. förtydligande ord) inte utvärderas	Standardanalys utförd. Resultatet kan utgöras av en komplicerad blandbild med flera personer, vara ett svagt resultat med avsaknad av information, inte ett reproducerbart resultat eller en kombination av dessa tre. Nedbrytningsgrad på dna eller närvaro av föroreningar s.k. analyshämmare kan inverka på resultatet.
Den mindre delen av dna:t kunde inte utvärderas	Används när resultatet utgörs av en blandbild med olika proportioner på de bidragande inslagen och den mindre delen inte kan utvärderas och användas på grund av komplexitet.

*Redovisningen ska i normalfallet återges i sin helhet.  
Vid citering ur redovisningen i ett annat dokument ska det  
finnas en tydlig hänvisning till ursprungsdokumentet.*



Elektroniskt  
underskriven av  
Åsa Jufvas  
2025-10-08 15:49

Nationellt forensiskt centrum (NFC)

## Redovisning

### Sakkunnigutlåtande

6(8)

NFC:s ref.nr  
2025013574

Uppdragsgivarens ref.nr  
5000-K768844-25

En undersökning inleds med att **eftersöka och säkra biologiska spår** och om möjligt fastställa spårtyp. Spår som eftersöks är exempelvis besudlingar av blod, sperma eller sekret (saliv eller vaginalsekret) men också spår av t.ex. celler/cellrester som inte utgör direkta besudlingar. Spår kan sökas med blotta ögat eller med stöd av ljuskällor och instrument men också på kemisk väg. Biokemiska tester och mikroskopisk granskning används för att bedöma spårtyp. En stor mängd spår säkras trots avsaknad av regelrätta besudlingar. När det gäller spår som inte kan synliggöras går det inte att i förväg avgöra var det sitter eller om det överhuvudtaget förekommer något spår eller dna på den aktuella ytan. Många av dessa spårsäkningar innehåller mycket lite eller inget dna och möjligheten att få användbara resultat är låga. När dna i dessa fall påvisas kan bakomliggande spårtyp inte klargöras.

En bedömning av ett spår, ibland i kombination med resultat från dna-analys, leder till följande slutsatser: "... blod/sperma påvisades" eller "... kunde blod/sperma inte påvisas". När spårtyp inte har fastställts används "... påvisades dna ...". Slutsatsen "kunde inte påvisas" utesluter inte att det kan finnas spår/dna på ett material. Tidsförlopp, mängden spår och deras synlighet, underlagets beskaffenhet och graden av föroreningar (t.ex. smuts) är faktorer som påverkar resultatet. På material där många besudlingar/spår iaktas görs ofta ett urval till fortsatt undersökning. Urvalet baseras på erfarenhet samt på den information som uppdragsgivaren lämnat i ärendet.

Efter spårsäkningen utförs **extraktion**, då dna utvinns ur spåret. Vald metod beror på spårets egenskaper och på det bakgrundsmaterial där det sitter. Nästa steg, **kvantifieringen**, undersöker mängden dna i provet. Innehåller provet inget eller för lite dna för en standardanalys avslutas analysen (gränsen/gränsvärdet är satt till 0,005 ng/µL). Om ett undersökt spår inte uppvisar något dna eller att mängden dna är låg för en standardanalys används fraser motsvarande: "Något detekterbart dna kunde inte påvisas" eller "Dna i tillräcklig mängd kunde inte påvisas". Innehåller provet mycket dna så kan det behöva spädas före fortsatt analys. Nästa steg är **kopiering** med s.k. PCR-teknik där utvalda områden i dna:t kopieras och dna-profilen tas fram. Tekniken möjliggör undersökning av små mängder dna.

**Dna finns i** de flesta av våra celler. Det dna som analyseras är likadant i hela kroppen och ändrar sig inte över tiden. Sperma eller blod som påträffats på en brottsplats kan därför jämföras med dna-resultatet för ett salivprov från en person tillvarataget långt senare. Vid dna-analysen undersöks en ytterst liten del av arvsmassan som innehåller tillräckligt med information för att kunna leda till starka slutsatser. De områden i arvsmassan som undersöks kallas STR-markörer. De uppvisar variation mellan olika individer. Analysresultatet för de undersökta STR-markörerna åskådliggörs som en sifferserie kallad dna-profil. Markörerna som analyseras innehåller ingen information om en individs egenskaper, men en markör analyseras som visar på biologiskt kön.

De erhållna dna-profilerna jämförs vanligtvis mot personer aktuella i utredningen eller registreras i spårregistret.

*Redovisningen ska i normalfallet återges i sin helhet.  
Vid citering ur redovisningen i ett annat dokument ska det  
finnas en tydlig hänvisning till ursprungsdokumentet.*



Elektroniskt  
underskriven av  
Åsa Jufvas  
2025-10-08 15:49

Nationellt forensiskt centrum (NFC)

7(8)

## Redovisning Sakkunnigutlåtande

NFC:s ref.nr  
2025013574

Uppdragsgivarens ref.nr  
5000-K768844-25

**Följande hypoteser används** vid värderingen av dna-resultaten vid jämförelse mot person;

Huvudhypotes: Spåret/dna:t kommer från den aktuella personen.

Alternativ hypotes: Spåret/dna:t kommer från någon annan person (som inte är nära släkt med den aktuella personen).

Om huvudhypotesen är sann är det förväntat att resultaten ska överensstämma. Sannolikheten för att erhålla ett överensstämmande resultat om den alternativa hypotesen (dna:t kommer från en annan person) är sann, varierar beroende på resultatet. Det är beräkningen av hur sannolikt det är att erhålla resultatet om dna:t kommer från en annan person som styr vilken slutsatsgrad som slutligen redovisas. Dna-resultatet i en undersökt STR-markör kan vara vanligt förekommande, men genom att analysera flera områden ger det sammantagna resultatet en mycket liten risk för slumpmässig överensstämmelse. Vid överensstämmelse utförs en **frekvensberäkning** som visar hur (o)vanligt dna-resultatet är. Beräkningen avser två obesläktade personer och baseras på en populationsdatabas för svensk majoritetsbefolkning. I beräkningen görs en korrigering så att resultatet kan anses ge en fingervisning om (o)vanligheten även för andra befolkningsgrupper. Överensstämmelse mellan ett fullständigt dna-resultat från en person (NN) och ett fullständigt dna-resultat från ett spår med dna från en person ger alltid slutsatsen ”Grad +4”: *Resultaten talar extremt starkt för att dna:t kommer från NN (Grad +4), om man bortser från möjligheten att det kommer från en nära släkting<sup>1</sup>*. Mängden och kvaliteten på dna:t samt provets beskaffenhet kan medföra att en ofullständig dna-profil erhålls, vilket kan leda till lägre slutsatsgrader.

Ett spår kan innehålla dna från två eller flera personer, **en blandbild**. Detta kan medföra fler möjligheter att förklara resultatet och därmed ökar andelen personer som har en dna-profil som av en slump skulle kunna överensstämma med analysresultatet. Vid utvärdering av ett blandbilsresultat tas hänsyn till bland annat resultatets kvalitet, hur många personer som kan ha bidragit till resultatet, mängden dna i provet, ingående varianter i STR-markörerna och i vilken proportion de förekommer.

Vid utvärdering av dna-resultat används **expertsystemet DNAXs<sup>2</sup>**. I expertsystemet finns en beräkningsmodul som grundar sig på en internationellt vedertagen beräkningsmodell kallad ”probabilistic genotyping”. Utvärdering med stöd av DNAXs har potential att hantera resultat med upp till fyra personer som bidragare och där resultatet uppvisar s.k. stokastisk variation, såsom att inte hela dna-profilen framträder på grund av liten mängd dna. För att ett resultat ska kunna utvärderas med DNAXs behöver dna-provet analyseras minst två gånger. Undantaget är om det dna som påvisas kommer från en person då det räcker med en analys.

Utvärdering av dna-resultat med DNAXs sker i flera steg. Först görs en bedömning om dna-resultatet är användbart. Det görs också en bedömning av antalet bidragande personer i dna-resultatet. För dna-resultat som bedömts användbart för jämförelse görs en inledande jämförelse mot person/er i ärendet.

*Redovisningen ska i normalfallet återges i sin helhet.  
Vid citering ur redovisningen i ett annat dokument ska det  
finnas en tydlig hänvisning till ursprungsdokumentet.*



Elektroniskt  
underskriven av  
Åsa Jufvas  
2025-10-08 15:49

Nationellt forensiskt centrum (NFC)

8(8)

## Redovisning

### Sakkunnigutlåtande

NFC:s ref.nr  
2025013574

Uppdragsgivarens ref.nr  
5000-K768844-25

Beroende på antalet bidragande personer i dna-resultatet samt hur väl spårets dna-resultat och personens dna-profil stämmer överens avgörs det om någon beräkning av resultatvärde mot person (eller ett annat dna-spår) ska utföras. Därefter sker en beräkning av resultatvärdet.

Hur stor skillnad som tillåts mellan dna-resultatet och person för beräkning av resultatvärde styrs av validerade tröskelvärden. Dessa tröskelvärden är beroende av antalet personer i dna-resultatet. I de fall personers dna-profiler eller andra spår vid jämförelse inte uppfyller tröskelvärdet så utförs ingen beräkning av resultatvärde. Då beräkningar utförs med hjälp av expertsystem (probabilistic genotyping) som DNAXs anses beräknade resultatvärden i intervallen för Grad -2 till Grad +2 inte vara tillräckligt robusta och därmed inte tillförlitliga, varför dessa manuellt bedöms motsvara ett resultatvärde inom intervallet för Grad 0.

Även om sannolikheten är mycket liten, så är den större för **att närbesläktade personer** uppvisar överensstämmande dna-profiler, än att obesläktade personer skulle göra det<sup>3</sup>. Sannolikheten för överensstämmelse är störst mellan helsyskon av samma kön men lägre än 1 på 1 miljon vid en fullständig dna-profil. Sannolikheten för slumpmässig överensstämmelse är betydligt lägre för övriga, mer avlägsna släktskapsrelationer. Sannolikheten att en nära släkting skulle uppvisa en överensstämmelse med dna-resultatet ökar dock om resultatet utgörs av en ofullständig dna-profil eller av en blandbild. I NFC:s ärendeverksamhet har enbart enäggstvillingar visats ha överensstämmande dna-profiler. Råder oklarheter i utredningen kan personprov från relevanta släktingar inhämtas, om inte dna-profilerna redan finns tillgängliga via dna-registret. Om en direkt jämförelse inte är möjlig kan på begäran sannolikheten för slumpmässig överensstämmelse mellan släktingar beräknas.

Vid all material- och spårhantering behöver risken för **kontaminering** minimeras. Effekterna av kontaminering ökar med att en allt mindre mängd spår/dna hanteras. Vid all hantering eller kontakt med spår eller föremål som eventuellt ska dna-undersökas finns risk för kontamination. För att minimera riskerna att kontaminera med sitt eget dna eller från andra hanterade föremål ska som minimum munskydd och engångshandskar alltid användas. Engångshandskar behöver bytas ofta och utrustning rengöras (kameror, linjaler o.s.v.). Detta gäller för såväl arbete på brottsplats som vid laboratorium fram till avslutad hantering av ett undersökningsmaterial. Vilka personer som hanterat material och spår bör finnas dokumenterat. I syfte att påvisa kontaminationer och kunna avfärda dem som sådana för att inte vilseleda förundersökningen finns en lagstadgad elimineringsdatabas (EDB), med dna-profiler främst från personer som regelbundet hanterar undersökningsmaterial, t.ex. kriminaltekniker och personal vid NFC. I vissa fall behövs salivprov från andra personer som inte förekommer i EDB för att kunna utesluta dem mot erhållna resultat. Korrekt använd skyddsutrustning är central eftersom en kontamination kan förstöra ett dna-spår (det räcker inte med att ha tillgång till dna-profilen från den kontaminerande personen).

<sup>1</sup>För mer detaljerad information om NFC:s utlåtandeskala se <https://polisen.se/tjanster-tillstand/bestall-forensisk-undersokning/utlatandeskala/>

<sup>2</sup>Det finns ett separat Faktablad kring DNAXs.

<sup>3</sup>Det finns ett separat Faktablad kring DNA-resultat och nära släktskap.

*Redovisningen ska i normalfallet återges i sin helhet.  
Vid citering ur redovisningen i ett annat dokument ska det  
finnas en tydlig hänvisning till ursprungsdokumentet.*



Elektroniskt  
underskriven av  
Åsa Jufvas  
2025-10-08 11:06

Nationellt forensiskt centrum (NFC)

## Redovisning

### Sakkunnigutlåtande

I(11)

NFC:s ref.nr  
2025013574

Uppdragsgivarens ref.nr  
5000-K768844-25

## Undersökning avseende biologiska spår (DNA)

### Inledande uppgifter

Uppdragsgivare (myndighet/motsvarande) Polismyndigheten	Uppdragsgivare (namn och kontaktinformation) Johan Sjö Svanestrand, Sthlm Sydväst Flemingsberg /Forensikgrupp 6/Forensisk station	
Utförare Nationellt forensiskt centrum (NFC)	Telefon (NFC:s frontdesk) 010-562 80 20	NFC:s ärende upprättat 2025-07-14

### Ändamål

Ändamålet var att undersöka om tidigare påvisat DNA på nedanstående undersökningsmaterial (se sakkunnigutlåtanden daterade 2025-07-30 och 2025-08-29) kommer från någon av de i redovisningen namngivna personerna eller Person 8 (se sakkunnigutlåtande daterat 2025-10-03).

### Personer vars DNA-profil jämförts mot DNA-resultat i denna redovisning

Namn Personnummer	Beteckning / Prov-ID NFC:s materialnummer
Alexander Andersson [REDACTED]	DNA-AG-393859 202431739301

*Redovisningen ska i normalfallet återges i sin helhet.  
Vid citering ur redovisningen i ett annat dokument ska det  
finnas en tydlig hänvisning till ursprungsdokumentet.*



Elektroniskt  
underskriven av  
Åsa Jufvas  
2025-10-08 11:06

Nationellt forensiskt centrum (NFC)

## Redovisning

Sakkunnigutlåtande

2(11)

NFC:s ref.nr  
2025013574

Uppdragsgivarens ref.nr  
5000-K768844-25

### Resultat, värdering och slutsats

För information om undersökning av biologiska spår, DNA och värdering, se Bilaga 1. Följande hypoteser används vid värdering av DNA-resultat (hypoteserna anpassas då resultatet utgörs av DNA från flera personer):

Huvudhypotes: spåret/DNA:t kommer från den aktuella personen

Alternativ hypotes: spåret/DNA:t kommer från någon annan person (som inte är nära släkt med den aktuella personen)

Beteckning i utlåtandet	Undersökningsmaterial
Uppdragsgivarens beteckning	Platsbeskrivning
Beslags-/Spårmaterialnummer	Materialhantering
NFC:s materialnummer	
<b>2025-5000-SM11232-1</b>	<b>Nagelskrap/fingertvätt, höger hand</b>
2025-5000-SM11232-1	Målsäganden
2025-5000-SM11232-1	Materialet återgår
202501357409	

En tops reagerade så som för blod. DNA påvisades där analysen visar en blandning av DNA från minst två personer. Blandningen utgörs av en huvuddel från en person samt av en mindre del som kan jämföras mot person.

*Alexander Andersson och Person 8 har för liten överensstämmelse med resultatet för att någon slutsatsgrundande beräkning ska utföras.*

<b>2025-5000-SM11232-2</b>	<b>Nagelskrap/fingertvätt, vänster hand</b>
2025-5000-SM11232-2	Målsäganden
2025-5000-SM11232-2	Materialet är förbrukat
202501357410	

På en tops har DNA tidigare påvisats där analysen visar en blandning av DNA från minst två personer. Blandningen utgörs av en huvuddel från en person samt av en mindre del som kan jämföras mot person.

*Alexander Andersson och Person 8 har för liten överensstämmelse med resultatet för att någon slutsatsgrundande beräkning ska utföras.*

*Redovisningen ska i normalfallet återges i sin helhet.  
Vid citering ur redovisningen i ett annat dokument ska det  
finnas en tydlig hänvisning till ursprungsdokumentet.*



Elektroniskt  
underskriven av  
Åsa Jufvas  
2025-10-08 11:06

Nationellt forensiskt centrum (NFC)

**Redovisning**

Sakkunnigutlåtande

3(11)

NFC:s ref.nr  
2025013574Uppdragsgivarens ref.nr  
5000-K768844-25

2025-5000-SM11232-8  
2025-5000-SM11232-8  
2025-5000-SM11232-8  
202501357414

**Eventuellt sekret säkrat på tops**  
Från elscooter 18, Bergslagsgatan 8. Gasreglage.  
Materialet är förbrukat

DNA har tidigare påvisats.  
Könskromosombestämningen visar det normala för en kvinna.  
Personen vars DNA påvisats benämndes *Person 4*.

För var och en av Alexander Andersson och *Person 8* talar resultaten extremt starkt för att DNA:t inte kommer från vederbörande (*Grad -4*).

2025-5000-SM11232-11  
2025-5000-SM11232-11  
2025-5000-SM11232-11  
202501357417

**Eventuellt sekret säkrat på tops**  
Från elscooter 10, Långgatan 58. Höger handtag.  
Materialet är förbrukat

DNA har tidigare påvisats där analysen visar en blandning av DNA.  
Blandningen utgörs av en huvuddel från en person samt av en mindre del som inte kunde utvärderas.  
Könskromosombestämningen för huvuddelen visar det normala för en man.  
Personen vars DNA påvisats i huvuddelen benämndes *Person 5*.

För var och en av Alexander Andersson och *Person 8* talar resultaten extremt starkt för att huvuddelen av DNA:t inte kommer från vederbörande (*Grad -4*).

2025-5000-SM11232-15  
2025-5000-SM11232-15  
2025-5000-SM11232-15  
202501357421

**Eventuellt sekret säkrat på tops**  
Från elscooter 11, Långgatan 58. Vänster handtag.  
Materialet är förbrukat

DNA har tidigare påvisats där analysen visar en blandning av DNA.  
Blandningen utgörs av en huvuddel från en person samt av en mindre del som inte kunde utvärderas.  
Könskromosombestämningen för huvuddelen visar det normala för en man.  
Personen vars DNA påvisats i huvuddelen benämndes *Person 6*.

För var och en av Alexander Andersson och *Person 8* talar resultaten extremt starkt för att huvuddelen av DNA:t inte kommer från vederbörande (*Grad -4*).

*Redovisningen ska i normalfallet återges i sin helhet.  
Vid citering ur redovisningen i ett annat dokument ska det  
finnas en tydlig hänvisning till ursprungsdokumentet.*



Elektroniskt  
underskriven av  
Åsa Jufvas  
2025-10-08 11:06

Nationellt forensiskt centrum (NFC)

**Redovisning**

Sakkunnigutlåtande

4(11)

NFC:s ref.nr  
2025013574Uppdragsgivarens ref.nr  
5000-K768844-25

2025-5000-SM11232-24  
2025-5000-SM11232-24  
2025-5000-SM11232-24  
202501357404

**Eventuellt sekret säkrat på tops**  
Uppkastning intill väggen, Långgatan 57.  
Materialet är förbrukat

DNA har tidigare påvisats.  
Könskromosombestämningen visar det normala för en man.  
Personen vars DNA påvisats benämndes *Person 1*.

För var och en av Alexander Andersson och *Person 8* talar resultaten extremt starkt för att DNA:t inte kommer från vederbörande (*Grad -4*).

2025-5000-SM11232-25  
2025-5000-SM11232-25  
2025-5000-SM11232-25  
202501357407

**Snusprilla**  
Snusprilla från gatan, Långgatan 46B. Hundmarkering.  
Materialet återgår

DNA har tidigare påvisats.  
Könskromosombestämningen visar det normala för en man.  
Personen vars DNA påvisats benämndes *Person 2*.

För var och en av Alexander Andersson och *Person 8* talar resultaten extremt starkt för att DNA:t inte kommer från vederbörande (*Grad -4*).

2025-5000-SM11232-27  
2025-5000-SM11232-27  
2025-5000-SM11232-27  
202501357406

**Eventuellt sekret säkrat på tops**  
Eventuellt besudling vid kon 14. Hundmarkering.  
Materialet är förbrukat

DNA har tidigare påvisats.  
Könskromosombestämningen visar det normala för en man.  
Personen vars DNA påvisats benämndes *Person 3*.

För var och en av Alexander Andersson och *Person 8* talar resultaten extremt starkt för att DNA:t inte kommer från vederbörande (*Grad -4*).

*Redovisningen ska i normalfallet återges i sin helhet.  
Vid citering ur redovisningen i ett annat dokument ska det  
finnas en tydlig hänvisning till ursprungsdokumentet.*



Elektroniskt  
underskriven av  
Åsa Jufvas  
2025-10-08 11:06

Nationellt forensiskt centrum (NFC)

5(11)

**Redovisning**

Sakkunnigutlåtande

NFC:s ref.nr  
2025013574Uppdragsgivarens ref.nr  
5000-K768844-25

2025-5000-SM11446-8	<b>Eventuellt sekret säkrat på tops</b>
2025-5000-SM11446-8	Drickytan på PET-flaska som låg på golvet vid
2025-5000-SM11446-8	passagerarplatsen höger fram.
202501357430	Materialet är förbrukat

DNA har tidigare påvisats.

Könskromosombestämmningen visar det normala för en man.

Personen vars DNA påvisats benämndes *Person 7*.

För var och en av Alexander Andersson och *Person 8* talar resultaten extremt starkt för att DNA:t inte kommer från vederbörande (*Grad -4*).

**Metodik**

Någon, några eller samtliga metodiker har använts vid undersökningen: 3409\*, 2468\*, 1914\*, 2777\*, 1245\*, 1490\*, 1586\*, 1486\*, 1834\*, 1219\*, 1547\*, 2296\*

Metodik markerad med asterisk (\*) är ackrediterad enligt ISO 17025. För mer information, se [polisen.se/forensiskametoder](http://polisen.se/forensiskametoder). Önskas ytterligare information kring använd metodik kontakta ansvarig handläggare.

**Undersökningsrelaterad information****DNA**

Undersökningsuppdraget är värderande. Vid ett sådant uppdrag innehåller slutsatsen uppgift om storleksordningen på resultatvärdet (se rubriken Utlåtandeskala). Denna redovisning innehåller ingen värdering avseende hur och när eventuellt påvisat DNA avsatts/överförts, utan endast värdering avseende ursprung/källa till DNA:t.

Eventuella DNA-prov arkiveras vid laboratoriet i minst 30 år. Arkiveringstiden är kopplad till brottskategori.

För att tillgodose författningensliga krav på rättssäkerhet och registerkvalitet, skall den uppdragsgivare som begärt DNA-analysen meddela NFC när ej längre relevanta DNA-resultat skall gallras ur spårregistret.

Engångssökningar av DNA-spår (av tillräckligt god kvalitet och som bedömts utgöras av upp till fyra personer) mot utredningsregistret och DNA-registret (ej spårregistret) utförs med en applikation (*Hoogenboom J et al. For. Sci. Int.: Genetics 65:102884*). En förutsättning för redovisning av träff är att *Grad +4* erhålls. Vid en eventuell träff tilldelas personen till ärendet, någon träffrapport skickas inte. Vid behov av sökdatum kontaktas ansvarig handläggare.

*Redovisningen ska i normalfallet återges i sin helhet.  
Vid citering ur redovisningen i ett annat dokument ska det  
finnas en tydlig hänvisning till ursprungsdokumentet.*





Elektroniskt  
underskriven av  
Åsa Jufvas  
2025-10-08 11:06

Nationellt forensiskt centrum (NFC)

## Redovisning

Sakkunnigutlåtande

6(11)

NFC:s ref.nr  
2025013574

Uppdragsgivarens ref.nr  
5000-K768844-25

### Allmän information

Resultatet gäller för materialet så som det inkom till NFC.

I Foresight går att söka efter och få en sammanställning över material och undersökningar i ett K-ärende som hanteras av NFC. Foresight går att nå direkt från Durtvå och TekPro samt via denna länk: [foresight.polisen.se/foresight](https://foresight.polisen.se/foresight). Alla som har behörighet att se information om ett K-ärende i Durtvå har åtkomst till uppgifterna i Foresight.

Material som delas vid NFC får en indexering av materialbeteckningen. Genom att söka på materialet i Foresight erhålls bl.a. en sammanställning över hur materialet har delats upp, status och var de uppdelade materialen befinner sig.

För personer där provtagnings- och analyskostnad förekommer avser detta personprov i form av saliv- eller blodprov. Polismyndighetens provtagnings- och analyskostnad för dessa är 1 300 SEK per person och per ärende (se PMFS 2024:8).

### Handläggning

Handläggare, DNA forensiska generalisten Åsa Jufvas (ansvarig handläggare) forensikern Albin Mobäck	Driftställe Nationellt NFC (Linköping)	För kontakt 010-56 281 99
Ärendeansvarig forensikern Jesper Fogelholm		För kontakt 010-562 23 74

Frågor om undersökningen samt eventuell kallelse till rättegång riktas till ansvarig handläggare, se ovan. Övergripande frågor i ärendet riktas till ärendeansvarig.

*Redovisningen ska i normalfallet återges i sin helhet.  
Vid citering ur redovisningen i ett annat dokument ska det  
finnas en tydlig hänvisning till ursprungsdokumentet.*



Elektroniskt  
underskriven av  
Åsa Jufvas  
2025-10-08 11:06

Nationellt forensiskt centrum (NFC)

7(11)

## Redovisning

### Sakkunnigutlåtande

NFC:s ref.nr  
2025013574

Uppdragsgivarens ref.nr  
5000-K768844-25

### Utlåtandeskala

Skalsteg	Verbalt uttryck i utlåtandet	Förklaring	Resultatvärde (V)
Grad +4	Resultaten talar extremt starkt för att ...	Det bedöms vara minst 1 000 000 gånger mer sannolikt att få dessa resultat om huvudhypotesen är sann än om den alternativa hypotesen är sann.	$1\ 000\ 000 \leq V$
Grad +3	Resultaten talar starkt för att ...	Det bedöms vara minst 6000 gånger mer sannolikt att få dessa resultat om huvudhypotesen är sann än om den alternativa hypotesen är sann.	$6\ 000 \leq V < 1\ 000\ 000$
Grad +2	Resultaten talar för att ...	Det bedöms vara minst 100 gånger mer sannolikt att få dessa resultat om huvudhypotesen är sann än om den alternativa hypotesen är sann.	$100 \leq V < 6\ 000$
Grad +1	Resultaten talar i någon mån för att ...	Det bedöms vara minst 6 gånger mer sannolikt att få dessa resultat om huvudhypotesen är sann än om den alternativa hypotesen är sann.	$6 \leq V < 100$
Grad 0	Resultaten talar varken för eller emot att ...	Det bedöms vara ungefär lika sannolikt att få de erhållna resultaten om huvudhypotesen är sann som om den alternativa hypotesen är sann.	$\frac{1}{6} < V < 6$
Grad -1	Resultaten talar i någon mån för att ... <u>inte</u> ...	Det bedöms vara minst 6 gånger mer sannolikt att få dessa resultat om den <u>alternativa hypotesen</u> är sann än om huvudhypotesen är sann.	$\frac{1}{100} < V \leq \frac{1}{6}$
Grad -2	Resultaten talar för att ... <u>inte</u> ...	Det bedöms vara minst 100 gånger mer sannolikt att få dessa resultat om den <u>alternativa hypotesen</u> är sann än om huvudhypotesen är sann.	$\frac{1}{6\ 000} < V \leq \frac{1}{100}$
Grad -3	Resultaten talar starkt för att ... <u>inte</u> ...	Det bedöms vara minst 6000 gånger mer sannolikt att få dessa resultat om den <u>alternativa hypotesen</u> är sann än om huvudhypotesen är sann.	$\frac{1}{1\ 000\ 000} < V \leq \frac{1}{6\ 000}$
Grad -4	Resultaten talar extremt starkt för att ... <u>inte</u> ...	Det bedöms vara minst 1 000 000 gånger mer sannolikt att få dessa resultat om den <u>alternativa hypotesen</u> är sann än om huvudhypotesen är sann.	$V \leq \frac{1}{1\ 000\ 000}$

Skalan är utarbetad för NFC:s resultatvärdering. Vid resultatvärdering bedöms storleken hos *resultatvärdet*, det vill säga hur mycket resultaten av undersökningen talar för eller emot huvudhypotesen. Storleksordningen hos resultatvärdet avgör skalsteget. Skalstegen visas med tillhörande intervall av resultatvärden (V). Om en av hypoteserna kan uteslutas används inte skalstegen och slutsatsen blir då ett fastställande av faktum.

*Redovisningen ska i normalfallet återges i sin helhet.  
Vid citering ur redovisningen i ett annat dokument ska det  
finnas en tydlig hänvisning till ursprungsdokumentet.*



Elektroniskt  
underskriven av  
Åsa Jufvas  
2025-10-08 11:06

Nationellt forensiskt centrum (NFC)

## Redovisning

Sakkunnigutlåtande

8(11)

NFC:s ref.nr  
2025013574

Uppdragsgivarens ref.nr  
5000-K768844-25

### Bilaga 1. Undersökningar av biologiska spår och dna

I tabellen återges exempel med förklaring på vanliga standardfraser som används av Nationellt forensiskt centrum (NFC) vid redovisning av genomförda undersökningar av biologiska spår och dna.

**Vid behov av att diskutera genomförda undersökningar och erhållna resultat kontakta ansvarig handläggare i ärendet.**

Använd fras	Förklaring
... reagerade så som för blod ...	Vid ett test har spåret reagerat så som för blod.
... blod påvisades ...	Spåret är blodliknande, har reagerat så som för blod med ett test och ett dna-resultat har erhållits.
... spermier påvisades ...	Spermier har påvisats vid mikroskopisk granskning av ett delprov av spåret men manligt dna har inte påvisats.
... sperma påvisades ...	Spermier har påvisats vid mikroskopisk granskning av ett delprov av spåret och manligt dna har påvisats.
... dna påvisades ...	Dna har påvisats men bakomliggande spårtyper har inte fastställts. Används exempelvis när områden spårsäkrats för analys, så som för "brukarDNA" eller "touchDNA".
... kunde blod/sperma inte påvisas ...	Spårtyperna ifråga har inte kunnat påvisas på det undersökta materialet.
Något detekterbart dna kunde inte påvisas	Vid kvantifiering (mängdbestämning) av provet kunde dna inte påvisas (<0,001 ng/µL).
Dna i tillräcklig mängd kunde inte påvisas	Vid kvantifiering (mängdbestämning) påvisades dna i provet, men fortsatt analys har inte utförts på grund av att mängden dna (0,001-0,0049 ng/µL) är låg för en standardanalys.
Dna påvisades. Resultatet kunde på grund av komplexitet (+ ev. förtydligande ord) inte utvärderas	Standardanalys utförd. Resultatet kan utgöras av en komplicerad blandbild med flera personer, vara ett svagt resultat med avsaknad av information, inte ett reproducerbart resultat eller en kombination av dessa tre. Nedbrytningsgrad på dna eller närvaro av föroreningar s.k. analyshämmare kan inverka på resultatet.
Den mindre delen av dna:t kunde inte utvärderas	Används när resultatet utgörs av en blandbild med olika proportioner på de bidragande inslagen och den mindre delen inte kan utvärderas och användas på grund av komplexitet.

*Redovisningen ska i normalfallet återges i sin helhet.  
Vid citering ur redovisningen i ett annat dokument ska det  
finnas en tydlig hänvisning till ursprungsdokumentet.*



Elektroniskt  
underskriven av  
Åsa Jufvas  
2025-10-08 11:06

Nationellt forensiskt centrum (NFC)

9(11)

## Redovisning

Sakkunnigutlåtande

NFC:s ref.nr  
2025013574

Uppdragsgivarens ref.nr  
5000-K768844-25

En undersökning inleds med att **eftersöka och säkra biologiska spår** och om möjligt fastställa spårtyp. Spår som eftersöks är exempelvis besudlingar av blod, sperma eller sekret (saliv eller vaginalsekret) men också spår av t.ex. celler/cellrester som inte utgör direkta besudlingar. Spår kan sökas med blotta ögat eller med stöd av ljuskällor och instrument men också på kemisk väg. Biokemiska tester och mikroskopisk granskning används för att bedöma spårtyp. En stor mängd spår säkras trots avsaknad av regelrätta besudlingar. När det gäller spår som inte kan synliggöras går det inte att i förväg avgöra var det sitter eller om det överhuvudtaget förekommer något spår eller dna på den aktuella ytan. Många av dessa spårsäkningar innehåller mycket lite eller inget dna och möjligheten att få användbara resultat är låga. När dna i dessa fall påvisas kan bakomliggande spårtyp inte klargöras.

En bedömning av ett spår, ibland i kombination med resultat från dna-analys, leder till följande slutsatser: "... *blod/sperma påvisades*" eller "... *kunde blod/sperma inte påvisas*". När spårtyp inte har fastställts används "... *påvisades dna ...*". Slutsatsen "*kunde inte påvisas*" utesluter inte att det kan finnas spår/dna på ett material. Tidsförlopp, mängden spår och deras synlighet, underlagets beskaffenhet och graden av föroreningar (t.ex. smuts) är faktorer som påverkar resultatet. På material där många besudlingar/spår iaktas görs ofta ett urval till fortsatt undersökning. Urvalet baseras på erfarenhet samt på den information som uppdragsgivaren lämnat i ärendet.

Efter spårsäkningen utförs **extraktion**, då dna utvinns ur spåret. Vald metod beror på spårets egenskaper och på det bakgrundsmaterial där det sitter. Nästa steg, **kvantifieringen**, undersöker mängden dna i provet. Innehåller provet inget eller för lite dna för en standardanalys avslutas analysen (gränsen/gränsvärdet är satt till 0,005 ng/µL). Om ett undersökt spår inte uppvisar något dna eller att mängden dna är låg för en standardanalys används fraser motsvarande: "*Något detekterbart dna kunde inte påvisas*" eller "*Dna i tillräcklig mängd kunde inte påvisas*". Innehåller provet mycket dna så kan det behöva spädas före fortsatt analys. Nästa steg är **kopiering** med s.k. PCR-teknik där utvalda områden i dna:t kopieras och dna-profilen tas fram. Tekniken möjliggör undersökning av små mängder dna.

**Dna finns i** de flesta av våra celler. Det dna som analyseras är likadant i hela kroppen och ändrar sig inte över tiden. Sperma eller blod som påträffats på en brottsplats kan därför jämföras med dna-resultatet för ett salivprov från en person tillvarataget långt senare. Vid dna-analysen undersöks en ytterst liten del av arvsmassan som innehåller tillräckligt med information för att kunna leda till starka slutsatser. De områden i arvsmassan som undersöks kallas STR-markörer. De uppvisar variation mellan olika individer. Analysresultatet för de undersökta STR-markörerna åskådliggörs som en sifferserie kallad dna-profil. Markörerna som analyseras innehåller ingen information om en individs egenskaper, men en markör analyseras som visar på biologiskt kön.

De erhållna dna-profilerna jämförs vanligtvis mot personer aktuella i utredningen eller registreras i spårregistret.

*Redovisningen ska i normalfallet återges i sin helhet.  
Vid citering ur redovisningen i ett annat dokument ska det  
finnas en tydlig hänvisning till ursprungsdokumentet.*





Elektroniskt  
underskriven av  
Åsa Jufvas  
2025-10-08 11:06

Nationellt forensiskt centrum (NFC)

**Redovisning**

Sakkunnigutlåtande

10(11)

NFC:s ref.nr  
2025013574Uppdragsgivarens ref.nr  
5000-K768844-25

**Följande hypoteser används** vid värderingen av dna-resultaten vid jämförelse mot person;

Huvudhypotes: Spåret/dna:t kommer från den aktuella personen.

Alternativ hypotes: Spåret/dna:t kommer från någon annan person (som inte är nära släkt med den aktuella personen).

Om huvudhypotesen är sann är det förväntat att resultaten ska överensstämma. Sannolikheten för att erhålla ett överensstämmande resultat om den alternativa hypotesen (dna:t kommer från en annan person) är sann, varierar beroende på resultatet. Det är beräkningen av hur sannolikt det är att erhålla resultatet om dna:t kommer från en annan person som styr vilken slutsatsgrad som slutligen redovisas. Dna-resultatet i en undersökt STR-markör kan vara vanligt förekommande, men genom att analysera flera områden ger det sammantagna resultatet en mycket liten risk för slumpmässig överensstämmelse. Vid överensstämmelse utförs en **frekvensberäkning** som visar hur (o)vanligt dna-resultatet är. Beräkningen avser två obesläktade personer och baseras på en populationsdatabas för svensk majoritetsbefolkning. I beräkningen görs en korrigering så att resultatet kan anses ge en fingervisning om (o)vanligheten även för andra befolkningsgrupper. Överensstämmelse mellan ett fullständigt dna-resultat från en person (NN) och ett fullständigt dna-resultat från ett spår med dna från en person ger alltid slutsatsen ”Grad +4”: *Resultaten talar extremt starkt för att dna:t kommer från NN (Grad +4), om man bortser från möjligheten att det kommer från en nära släkting<sup>1</sup>*. Mängden och kvaliteten på dna:t samt provets beskaffenhet kan medföra att en ofullständig dna-profil erhålls, vilket kan leda till lägre slutsatsgrader.

Ett spår kan innehålla dna från två eller flera personer, **en blandbild**. Detta kan medföra fler möjligheter att förklara resultatet och därmed ökar andelen personer som har en dna-profil som av en slump skulle kunna överensstämma med analysresultatet. Vid utvärdering av ett blandbildsresultat tas hänsyn till bland annat resultatets kvalitet, hur många personer som kan ha bidragit till resultatet, mängden dna i provet, ingående varianter i STR-markörerna och i vilken proportion de förekommer.

Vid utvärdering av dna-resultat används **expertsystemet DNAXs<sup>2</sup>**. I expertsystemet finns en beräkningsmodul som grundar sig på en internationellt vedertagen beräkningsmodell kallad ”probabilistic genotyping”. Utvärdering med stöd av DNAXs har potential att hantera resultat med upp till fyra personer som bidragare och där resultatet uppvisar s.k. stokastisk variation, såsom att inte hela dna-profilen framträder på grund av liten mängd dna. För att ett resultat ska kunna utvärderas med DNAXs behöver dna-provet analyseras minst två gånger. Undantaget är om det dna som påvisas kommer från en person då det räcker med en analys.

Utvärdering av dna-resultat med DNAXs sker i flera steg. Först görs en bedömning om dna-resultatet är användbart. Det görs också en bedömning av antalet bidragande personer i dna-resultatet. För dna-resultat som bedömts användbart för jämförelse görs en inledande jämförelse mot person/er i ärendet.

*Redovisningen ska i normalfallet återges i sin helhet.  
Vid citering ur redovisningen i ett annat dokument ska det  
finnas en tydlig hänvisning till ursprungsdokumentet.*



Elektroniskt  
underskriven av  
Åsa Jufvas  
2025-10-08 11:06

Nationellt forensiskt centrum (NFC)

## Redovisning

Sakkunnigutlåtande

11(11)

NFC:s ref.nr  
2025013574

Uppdragsgivarens ref.nr  
5000-K768844-25

Beroende på antalet bidragande personer i dna-resultatet samt hur väl spårets dna-resultat och personens dna-profil stämmer överens avgörs det om någon beräkning av resultatvärde mot person (eller ett annat dna-spår) ska utföras. Därefter sker en beräkning av resultatvärdet.

Hur stor skillnad som tillåts mellan dna-resultatet och person för beräkning av resultatvärde styrs av validerade tröskelvärden. Dessa tröskelvärden är beroende av antalet personer i dna-resultatet. I de fall personers dna-profiler eller andra spår vid jämförelse inte uppfyller tröskelvärdet så utförs ingen beräkning av resultatvärde. Då beräkningar utförs med hjälp av expertsystem (probabilistic genotyping) som DNAs anses beräknade resultatvärden i intervallen för Grad -2 till Grad +2 inte vara tillräckligt robusta och därmed inte tillförlitliga, varför dessa manuellt bedöms motsvara ett resultatvärde inom intervallet för Grad 0.

Även om sannolikheten är mycket liten, så är den större för **att närbesläktade personer** uppvisar överensstämmande dna-profiler, än att obesläktade personer skulle göra det<sup>3</sup>. Sannolikheten för överensstämmelse är störst mellan helsyskon av samma kön men lägre än 1 på 1 miljon vid en fullständig dna-profil. Sannolikheten för slumpmässig överensstämmelse är betydligt lägre för övriga, mer avlägsna släktskapsrelationer. Sannolikheten att en nära släkting skulle uppvisa en överensstämmelse med dna-resultatet ökar dock om resultatet utgörs av en ofullständig dna-profil eller av en blandbild. I NFC:s ärendeverksamhet har enbart enäggstvillingar visats ha överensstämmande dna-profiler. Råder oklarheter i utredningen kan personprov från relevanta släktingar inhämtas, om inte dna-profilerna redan finns tillgängliga via dna-registret. Om en direkt jämförelse inte är möjlig kan på begäran sannolikheten för slumpmässig överensstämmelse mellan släktingar beräknas.

Vid all material- och spårhantering behöver risken för **kontaminering** minimeras. Effekterna av kontaminering ökar med att en allt mindre mängd spår/dna hanteras. Vid all hantering eller kontakt med spår eller föremål som eventuellt ska dna-undersökas finns risk för kontamination. För att minimera riskerna att kontaminera med sitt eget dna eller från andra hanterade föremål ska som minimum munskydd och engångshandskar alltid användas. Engångshandskar behöver bytas ofta och utrustning rengöras (kameror, linjaler o.s.v.). Detta gäller för såväl arbete på brottsplats som vid laboratorium fram till avslutad hantering av ett undersökningsmaterial. Vilka personer som hanterat material och spår bör finnas dokumenterat. I syfte att påvisa kontaminationer och kunna avfärda dem som sådana för att inte vilseleda förundersökningen finns en lagstadgad elimineringsdatabas (EDB), med dna-profiler främst från personer som regelbundet hanterar undersökningsmaterial, t.ex. kriminaltekniker och personal vid NFC. I vissa fall behövs salivprov från andra personer som inte förekommer i EDB för att kunna utesluta dem mot erhållna resultat. Korrekt använd skyddsutrustning är central eftersom en kontamination kan förstöra ett dna-spår (det räcker inte med att ha tillgång till dna-profilen från den kontaminerande personen).

<sup>1</sup>För mer detaljerad information om NFC:s utlåtandeskala se <https://polisen.se/tjanster-tillstand/bestall-forensisk-undersokning/utlatandeskala/>

<sup>2</sup>Det finns ett separat Faktablad kring DNAs.

<sup>3</sup>Det finns ett separat Faktablad kring DNA-resultat och nära släktskap.

*Redovisningen ska i normalfallet återges i sin helhet.  
Vid citering ur redovisningen i ett annat dokument ska det  
finnas en tydlig hänvisning till ursprungsdokumentet.*



Elektroniskt  
underskriven av  
Åsa Jufvas  
2025-10-03 08:33

Nationellt forensiskt centrum (NFC)

## Redovisning

Sakkunnigutlåtande

1(10)

NFC:s ref.nr  
2025013574

Uppdragsgivarens ref.nr  
5000-K768844-25

## Undersökning avseende biologiska spår (DNA)

### Inledande uppgifter

Uppdragsgivare (myndighet/motsvarande) Polismyndigheten	Uppdragsgivare (namn och kontaktinformation) Johan Sjö Svanestrand, Sthlm Sydväst Flemingsberg /Forensikgrupp 6/Forensisk station	
Utförare Nationellt forensiskt centrum (NFC)	Telefon (NFC:s frontdesk) 010-562 80 20	NFC:s ärende upprättat 2025-07-14

### Ändamål

Ändamålet var att undersöka om det på nedanstående undersökningsmaterial förekommer biologiska spår som avseende DNA kan jämföras mot person.

### Personer vars DNA-profil jämförts mot DNA-resultat i denna redovisning

Namn Personnummer	Beteckning / Prov-ID NFC:s materialnummer
Per Thomas Rudolf ██████████	DNA-AF-139373 201232319601 <i>Tilldelad till ärendet efter träff i DNA-registret</i>
Morgan Johansson ██████████	DNA-AF-152357 201234626201
Torbjörn Tolén ██████████	DNA-AF-180286 201232653401
Ulf Patrik Karlsson ██████████	DNA-AF-398867 201830231001
Joel Lidström ██████████	DNA-AF-432009 201832444101 <i>Tilldelad till ärendet efter träff i DNA-registret</i>
Peter Bucht 19871206-6235	DNA-AG-302627 202530102501
Dennis Birger Tobias Bergqvist- Vesterlund ██████████	DNA-AG-320680 202334008301 <i>Tilldelad till ärendet efter träff i DNA-registret</i>
Alexander Andersson ██████████	DNA-AG-393859 202431739301

*Redovisningen ska i normalfallet återges i sin helhet.  
Vid citering ur redovisningen i ett annat dokument ska det  
finnas en tydlig hänvisning till ursprungsdokumentet.*



Elektroniskt  
underskriven av  
Åsa Jufvas  
2025-10-03 08:33

Nationellt forensiskt centrum (NFC)

## Redovisning

Sakkunnigutlåtande

2(10)

NFC:s ref.nr  
2025013574

Uppdragsgivarens ref.nr  
5000-K768844-25

Oliver Karl Sixten Emanuel Frisk ██████████	DNA-AG-472519 202531469501
Erik Jakob Joy Nordin ██████████	DNA-AG-490564 202435168401 <i>Tilldelad till ärendet efter träff i DNA-registret</i>
Isak Philip Joy Nordin ██████████	DNA-AG-490568 202435167301
Anton Erik Josefsson 19890305-6235	DNA-ZZ-000354 202532813501

### Resultat, värdering och slutsats

För information om undersökning av biologiska spår, DNA och värdering, se Bilaga 1. Följande hypoteser används vid värdering av DNA-resultat (hypoteserna anpassas då resultatet utgörs av DNA från flera personer):

Huvudhypotes: spåret/DNA:t kommer från den aktuella personen

Alternativ hypotes: spåret/DNA:t kommer från någon annan person (som inte är nära släkt med den aktuella personen)

*Sju personers DNA-profiler (ej någon av de i redovisningen namngivna personerna) har tidigare påvisats. Dessa benämndes Person 1 – Person 7.*

*I denna redovisning har ytterligare en persons DNA-profil påvisats. Denne benämns nedan Person 8.*

Beteckning i utlåtandet	Undersökningsmaterial
Uppdragsgivarens beteckning	Platsbeskrivning
Beslags-/Spårmaterialnummer	Materialhantering
NFC:s materialnummer	

*Redovisningen ska i normalfallet återges i sin helhet.  
Vid citering ur redovisningen i ett annat dokument ska det  
finnas en tydlig hänvisning till ursprungsdokumentet.*



Elektroniskt  
underskriven av  
Åsa Jufvas  
2025-10-03 08:33

Nationellt forensiskt centrum (NFC)

## Redovisning

Sakkunnigutlåtande

3(10)

NFC:s ref.nr  
2025013574

Uppdragsgivarens ref.nr  
5000-K768844-25

### 2025-5000-BG84818-9

2025-5000-BG84818-9

2025-5000-BG84818-9

202501357447

### Flaska

Stod på trottoaren på Långgatan

Materialet återgår separat

I ett undersökt område (drickmynningen) påvisades DNA.  
Könskromosombestämmningen visar det normala för en kvinna.  
Personen vars DNA påvisats benämns *Person 8*.

### Spår- och DNA-register

DNA-resultatet har sökts mot utrednings- och DNA-registret. Någon träff erhöles inte.

DNA-profilen för *Person* (register-ID: S050195-25) har registrerats i spårregistret och söks dagligen mot DNA-registren. Eventuella sökträffar redovisas separat.

### 2025-5000-BG84818-10

2025-5000-BG84818-10

2025-5000-BG84818-10

202501357448

### Bikini

På Långgatan mitt emot nr 48.

Materialet återgår separat

I ett undersökt område på linningens avigsida kunde något detekterbart DNA inte påvisas.

### 2025-5000-SM11232-28

2025-5000-SM11232-28

2025-5000-SM11232-28

202501357449

### Miljöspår

Hundmarkering, markerad med spårkon 16. Bakom klubben

Maxim vid Bergslagsgatan. Oklart material.

Materialet återgår separat

På materialet (hela undersöktes) påvisades DNA.

Resultaten talar extremt starkt för att DNA:t kommer från Dennis Birger Tobias Bergqvist-Vesterlund (*Grad +4*), om man bortser från möjligheten att det kommer från en nära släkting.

### 2025-5000-SM14402-1

2025-5000-SM14402-1

2025-5000-SM14402-1

202501357450

### Eventuellt sekret säkrat på tops

På anda golvplattan i salongen vid dörren intill Maxim. Nr 1

i bild

Materialet är förbrukat

DNA påvisades. Resultatet kunde på grund av komplexitet inte utvärderas.

### 2025-5000-SM14402-2

2025-5000-SM14402-2

2025-5000-SM14402-2

202501357451

### Eventuellt sekret säkrat på tops

På anda golvplattan i salongen vid dörren intill Maxim. Nr 2

i bild

Materialet är förbrukat

DNA i tillräcklig mängd kunde inte påvisas.

*Redovisningen ska i normalfallet återges i sin helhet.  
Vid citering ur redovisningen i ett annat dokument ska det  
finnas en tydlig hänvisning till ursprungsdokumentet.*



Elektroniskt  
underskriven av  
Åsa Jufvas  
2025-10-03 08:33

Nationellt forensiskt centrum (NFC)

4(10)

## Redovisning

### Sakkunnigutlåtande

NFC:s ref.nr  
2025013574

Uppdragsgivarens ref.nr  
5000-K768844-25

### Metodik

Någon, några eller samtliga metodiker har använts vid undersökningen: 3409\*, 2468\*, 1914\*, 2777\*, 1245\*, 1490\*, 1586\*, 1486\*, 1834\*, 1219\*, 1547\*, 2296\*

Metodik markerad med asterisk (\*) är ackrediterad enligt ISO 17025. För mer information, se [polisen.se/forensiskametoder](https://polisen.se/forensiskametoder). Önskas ytterligare information kring använd metodik kontakta ansvarig handläggare.

### Undersökningsrelaterad information

#### DNA

Undersökningsuppdraget är värderande. Vid ett sådant uppdrag innehåller slutsatsen uppgift om storleksordningen på resultatvärdet (se rubriken Utlåtandeskala). Denna redovisning innehåller ingen värdering avseende hur och när eventuellt påvisat DNA avsatts/överförs, utan endast värdering avseende ursprung/källa till DNA:t.

Eventuella DNA-prov arkiveras vid laboratoriet i minst 30 år. Arkiveringstiden är kopplad till brottskategori.

För att tillgodose författningsenliga krav på rättssäkerhet och registerkvalitet, skall den uppdragsgivare som begärt DNA-analysen meddela NFC när ej längre relevanta DNA-resultat skall gallras ur spårregistret.

Engångssökningar av DNA-spår (av tillräckligt god kvalitet och som bedömts utgöras av upp till fyra personer) mot utredningsregistret och DNA-registret (ej spårregistret) utförs med en applikation (*Hoogenboom J et al. For. Sci. Int.: Genetics 65:102884*). En förutsättning för redovisning av träff är att *Grad +4* erhålls. Vid en eventuell träff tilldelas personen till ärendet, någon träffrapport skickas inte. Vid behov av sökdatum kontaktas ansvarig handläggare.

#### Allmän information

Resultatet gäller för materialet så som det inkom till NFC.

I Foresight går att söka efter och få en sammanställning över material och undersökningar i ett K-ärende som hanteras av NFC. Foresight går att nå direkt från Durtvå och TekPro samt via denna länk: [foresight.polisen.se/foresight](https://foresight.polisen.se/foresight). Alla som har behörighet att se information om ett K-ärende i Durtvå har åtkomst till uppgifterna i Foresight.

Material som delas vid NFC får en indexering av materialbeteckningen. Genom att söka på materialet i Foresight erhålls bl.a. en sammanställning över hur materialet har delats upp, status och var de uppdelade materialen befinner sig.

För personer där provtagnings- och analyskostnad förekommer avser detta personprov i form av saliv- eller blodprov. Polismyndighetens provtagnings- och analyskostnad för dessa är 1 300 SEK per person och per ärende (se PMFS 2024:8).

*Redovisningen ska i normalfallet återges i sin helhet.  
Vid citering ur redovisningen i ett annat dokument ska det  
finnas en tydlig hänvisning till ursprungsdokumentet.*





Elektroniskt  
underskriven av  
Åsa Jufvas  
2025-10-03 08:33

Nationellt forensiskt centrum (NFC)

5(10)

**Redovisning**

Sakkunnigutlåtande

NFC:s ref.nr  
2025013574

Uppdragsgivarens ref.nr  
5000-K768844-25

**Handläggning**

Handläggare, DNA forensiska generalisten Åsa Jufvas (ansvarig handläggare) forensiska generalisten Hanna Elnegård	Driftställe Nationellt NFC (Linköping)	För kontakt 010-56 281 99
Ärendeansvarig forensikern Jesper Fogelholm		För kontakt 010-562 23 74

Frågor om undersökningen samt eventuell kallelse till rättegång riktas till ansvarig handläggare, se ovan. Övergripande frågor i ärendet riktas till ärendeansvarig.

*Redovisningen ska i normalfallet återges i sin helhet.  
Vid citering ur redovisningen i ett annat dokument ska det  
finnas en tydlig hänvisning till ursprungsdokumentet.*



Elektroniskt  
underskriven av  
Åsa Jufvas  
2025-10-03 08:33

Nationellt forensiskt centrum (NFC)

## Redovisning

### Sakkunnigutlåtande

6(10)

NFC:s ref.nr  
2025013574

Uppdragsgivarens ref.nr  
5000-K768844-25

### Utlåtandeskala

Skalsteg	Verbalt uttryck i utlåtandet	Förklaring	Resultatvärde (V)
Grad +4	Resultaten talar extremt starkt för att ...	Det bedöms vara minst 1 000 000 gånger mer sannolikt att få dessa resultat om huvudhypotesen är sann än om den alternativa hypotesen är sann.	$1\ 000\ 000 \leq V$
Grad +3	Resultaten talar starkt för att ...	Det bedöms vara minst 6000 gånger mer sannolikt att få dessa resultat om huvudhypotesen är sann än om den alternativa hypotesen är sann.	$6\ 000 \leq V < 1\ 000\ 000$
Grad +2	Resultaten talar för att ...	Det bedöms vara minst 100 gånger mer sannolikt att få dessa resultat om huvudhypotesen är sann än om den alternativa hypotesen är sann.	$100 \leq V < 6\ 000$
Grad +1	Resultaten talar i någon mån för att ...	Det bedöms vara minst 6 gånger mer sannolikt att få dessa resultat om huvudhypotesen är sann än om den alternativa hypotesen är sann.	$6 \leq V < 100$
Grad 0	Resultaten talar varken för eller emot att ...	Det bedöms vara ungefär lika sannolikt att få de erhållna resultaten om huvudhypotesen är sann som om den alternativa hypotesen är sann.	$\frac{1}{6} < V < 6$
Grad -1	Resultaten talar i någon mån för att ... <u>inte</u> ...	Det bedöms vara minst 6 gånger mer sannolikt att få dessa resultat om den <u>alternativa hypotesen</u> är sann än om huvudhypotesen är sann.	$\frac{1}{100} < V \leq \frac{1}{6}$
Grad -2	Resultaten talar för att ... <u>inte</u> ...	Det bedöms vara minst 100 gånger mer sannolikt att få dessa resultat om den <u>alternativa hypotesen</u> är sann än om huvudhypotesen är sann.	$\frac{1}{6\ 000} < V \leq \frac{1}{100}$
Grad -3	Resultaten talar starkt för att ... <u>inte</u> ...	Det bedöms vara minst 6000 gånger mer sannolikt att få dessa resultat om den <u>alternativa hypotesen</u> är sann än om huvudhypotesen är sann.	$\frac{1}{1\ 000\ 000} < V \leq \frac{1}{6\ 000}$
Grad -4	Resultaten talar extremt starkt för att ... <u>inte</u> ...	Det bedöms vara minst 1 000 000 gånger mer sannolikt att få dessa resultat om den <u>alternativa hypotesen</u> är sann än om huvudhypotesen är sann.	$V \leq \frac{1}{1\ 000\ 000}$

Skalan är utarbetad för NFC:s resultatvärdering. Vid resultatvärdering bedöms storleken hos *resultatvärdet*, det vill säga hur mycket resultaten av undersökningen talar för eller emot huvudhypotesen. Storleksordningen hos resultatvärdet avgör skalsteget. Skalstegen visas med tillhörande intervall av resultatvärden (V). Om en av hypoteserna kan uteslutas används inte skalstegen och slutsatsen blir då ett fastställande av faktum.

*Redovisningen ska i normalfallet återges i sin helhet.  
Vid citering ur redovisningen i ett annat dokument ska det  
finnas en tydlig hänvisning till ursprungsdokumentet.*



Elektroniskt  
underskriven av  
Åsa Jufvas  
2025-10-03 08:33

Nationellt forensiskt centrum (NFC)

7(10)

## Redovisning

Sakkunnigutlåtande

NFC:s ref.nr  
2025013574

Uppdragsgivarens ref.nr  
5000-K768844-25

### Bilaga 1. Undersökningar av biologiska spår och dna

I tabellen återges exempel med förklaring på vanliga standardfraser som används av Nationellt forensiskt centrum (NFC) vid redovisning av genomförda undersökningar av biologiska spår och dna.

**Vid behov av att diskutera genomförda undersökningar och erhållna resultat kontakta ansvarig handläggare i ärendet.**

Använd fras	Förklaring
... reagerade så som för blod ...	Vid ett test har spåret reagerat så som för blod.
... blod påvisades ...	Spåret är blodliknande, har reagerat så som för blod med ett test och ett dna-resultat har erhållits.
... spermier påvisades ...	Spermier har påvisats vid mikroskopisk granskning av ett delprov av spåret men manligt dna har inte påvisats.
... sperma påvisades ...	Spermier har påvisats vid mikroskopisk granskning av ett delprov av spåret och manligt dna har påvisats.
... dna påvisades ...	Dna har påvisats men bakomliggande spårtyper har inte fastställts. Används exempelvis när områden spärsäkrats för analys, så som för "brukarDNA" eller "touchDNA".
... kunde blod/sperma inte påvisas ...	Spårtyperna ifråga har inte kunnat påvisas på det undersökta materialet.
Något detekterbart dna kunde inte påvisas	Vid kvantifiering (mängdbestämning) av provet kunde dna inte påvisas (<0,001 ng/μL).
Dna i tillräcklig mängd kunde inte påvisas	Vid kvantifiering (mängdbestämning) påvisades dna i provet, men fortsatt analys har inte utförts på grund av att mängden dna (0,001-0,0049 ng/μL) är låg för en standardanalys.
Dna påvisades. Resultatet kunde på grund av komplexitet (+ ev. förtydligande ord) inte utvärderas	Standardanalys utförd. Resultatet kan utgöras av en komplicerad blandbild med flera personer, vara ett svagt resultat med avsaknad av information, inte ett reproducerbart resultat eller en kombination av dessa tre. Nedbrytningsgrad på dna eller närvaro av föroreningar s.k. analyshämmare kan inverka på resultatet.
Den mindre delen av dna:t kunde inte utvärderas	Används när resultatet utgörs av en blandbild med olika proportioner på de bidragande inslagen och den mindre delen inte kan utvärderas och användas på grund av komplexitet.

*Redovisningen ska i normalfallet återges i sin helhet.  
Vid citering ur redovisningen i ett annat dokument ska det  
finnas en tydlig hänvisning till ursprungsdokumentet.*



Elektroniskt  
underskriven av  
Åsa Jufvas  
2025-10-03 08:33

Nationellt forensiskt centrum (NFC)

8(10)

## Redovisning

### Sakkunnigutlåtande

NFC:s ref.nr  
2025013574

Uppdragsgivarens ref.nr  
5000-K768844-25

En undersökning inleds med att **eftersöka och säkra biologiska spår** och om möjligt fastställa spårtyp. Spår som eftersöks är exempelvis besudlingar av blod, sperma eller sekret (saliv eller vaginalsekret) men också spår av t.ex. celler/cellrester som inte utgör direkta besudlingar. Spår kan sökas med blotta ögat eller med stöd av ljuskällor och instrument men också på kemisk väg. Biokemiska tester och mikroskopisk granskning används för att bedöma spårtyp. En stor mängd spår säkras trots avsaknad av regelrätta besudlingar. När det gäller spår som inte kan synliggöras går det inte att i förväg avgöra var det sitter eller om det överhuvudtaget förekommer något spår eller dna på den aktuella ytan. Många av dessa spårsäkningar innehåller mycket lite eller inget dna och möjligheten att få användbara resultat är låga. När dna i dessa fall påvisas kan bakomliggande spårtyp inte klargöras.

En bedömning av ett spår, ibland i kombination med resultat från dna-analys, leder till följande slutsatser: "... *blod/sperma påvisades*" eller "... *kunde blod/sperma inte påvisas*". När spårtyp inte har fastställts används "... *påvisades dna ...*". Slutsatsen "*kunde inte påvisas*" utesluter inte att det kan finnas spår/dna på ett material. Tidsförlopp, mängden spår och deras synlighet, underlagets beskaffenhet och graden av föroreningar (t.ex. smuts) är faktorer som påverkar resultatet. På material där många besudlingar/spår iaktas görs ofta ett urval till fortsatt undersökning. Urvalet baseras på erfarenhet samt på den information som uppdragsgivaren lämnat i ärendet.

Efter spårsäkningen utförs **extraktion**, då dna utvinns ur spåret. Vald metod beror på spårets egenskaper och på det bakgrundsmaterial där det sitter. Nästa steg, **kvantifieringen**, undersöker mängden dna i provet. Innehåller provet inget eller för lite dna för en standardanalys avslutas analysen (gränsen/gränsvärdet är satt till 0,005 ng/µL). Om ett undersökt spår inte uppvisar något dna eller att mängden dna är låg för en standardanalys används fraser motsvarande: "*Något detekterbart dna kunde inte påvisas*" eller "*Dna i tillräcklig mängd kunde inte påvisas*". Innehåller provet mycket dna så kan det behöva spädas före fortsatt analys. Nästa steg är **kopiering** med s.k. PCR-teknik där utvalda områden i dna:t kopieras och dna-profilen tas fram. Tekniken möjliggör undersökning av små mängder dna.

**Dna finns i** de flesta av våra celler. Det dna som analyseras är likadant i hela kroppen och ändrar sig inte över tiden. Sperma eller blod som påträffats på en brottsplats kan därför jämföras med dna-resultatet för ett salivprov från en person tillvarataget långt senare. Vid dna-analysen undersöks en ytterst liten del av arvsmassan som innehåller tillräckligt med information för att kunna leda till starka slutsatser. De områden i arvsmassan som undersöks kallas STR-markörer. De uppvisar variation mellan olika individer. Analysresultatet för de undersökta STR-markörerna åskådliggörs som en sifferserie kallad dna-profil. Markörerna som analyseras innehåller ingen information om en individs egenskaper, men en markör analyseras som visar på biologiskt kön.

De erhållna dna-profilerna jämförs vanligtvis mot personer aktuella i utredningen eller registreras i spårregistret.

*Redovisningen ska i normalfallet återges i sin helhet.  
Vid citering ur redovisningen i ett annat dokument ska det  
finnas en tydlig hänvisning till ursprungsdokumentet.*





Elektroniskt  
underskriven av  
Åsa Jufvas  
2025-10-03 08:33

Nationellt forensiskt centrum (NFC)

9(10)

**Redovisning**

Sakkunnigutlåtande

NFC:s ref.nr  
2025013574Uppdragsgivarens ref.nr  
5000-K768844-25

**Följande hypoteser används** vid värderingen av dna-resultaten vid jämförelse mot person;

Huvudhypotes: Spåret/dna:t kommer från den aktuella personen.

Alternativ hypotes: Spåret/dna:t kommer från någon annan person (som inte är nära släkt med den aktuella personen).

Om huvudhypotesen är sann är det förväntat att resultaten ska överensstämma. Sannolikheten för att erhålla ett överensstämmande resultat om den alternativa hypotesen (dna:t kommer från en annan person) är sann, varierar beroende på resultatet. Det är beräkningen av hur sannolikt det är att erhålla resultatet om dna:t kommer från en annan person som styr vilken slutsatsgrad som slutligen redovisas. Dna-resultatet i en undersökt STR-markör kan vara vanligt förekommande, men genom att analysera flera områden ger det sammantagna resultatet en mycket liten risk för slumpmässig överensstämmelse. Vid överensstämmelse utförs en **frekvensberäkning** som visar hur (o)vanligt dna-resultatet är. Beräkningen avser två obesläktade personer och baseras på en populationsdatabas för svensk majoritetsbefolkning. I beräkningen görs en korrigering så att resultatet kan anses ge en fingervisning om (o)vanligheten även för andra befolkningsgrupper. Överensstämmelse mellan ett fullständigt dna-resultat från en person (NN) och ett fullständigt dna-resultat från ett spår med dna från en person ger alltid slutsatsen "Grad +4": *Resultaten talar extremt starkt för att dna:t kommer från NN (Grad +4), om man bortser från möjligheten att det kommer från en nära släkting<sup>1</sup>*. Mängden och kvaliteten på dna:t samt provets beskaffenhet kan medföra att en ofullständig dna-profil erhålls, vilket kan leda till lägre slutsatsgrader.

Ett spår kan innehålla dna från två eller flera personer, **en blandbild**. Detta kan medföra fler möjligheter att förklara resultatet och därmed ökar andelen personer som har en dna-profil som av en slump skulle kunna överensstämma med analysresultatet. Vid utvärdering av ett blandbildsresultat tas hänsyn till bland annat resultatets kvalitet, hur många personer som kan ha bidragit till resultatet, mängden dna i provet, ingående varianter i STR-markörerna och i vilken proportion de förekommer.

Vid utvärdering av dna-resultat används **expertsystemet DNAXs<sup>2</sup>**. I expertsystemet finns en beräkningsmodul som grundar sig på en internationellt vedertagen beräkningsmodell kallad "probabilistic genotyping". Utvärdering med stöd av DNAXs har potential att hantera resultat med upp till fyra personer som bidragare och där resultatet uppvisar s.k. stokastisk variation, såsom att inte hela dna-profilen framträder på grund av liten mängd dna. För att ett resultat ska kunna utvärderas med DNAXs behöver dna-provet analyseras minst två gånger. Undantaget är om det dna som påvisas kommer från en person då det räcker med en analys.

Utvärdering av dna-resultat med DNAXs sker i flera steg. Först görs en bedömning om dna-resultatet är användbart. Det görs också en bedömning av antalet bidragande personer i dna-resultatet. För dna-resultat som bedömts användbart för jämförelse görs en inledande jämförelse mot person/er i ärendet.

*Redovisningen ska i normalfallet återges i sin helhet.  
Vid citering ur redovisningen i ett annat dokument ska det  
finnas en tydlig hänvisning till ursprungsdokumentet.*



Elektroniskt  
underskriven av  
Åsa Jufvas  
2025-10-03 08:33

Nationellt forensiskt centrum (NFC)

## Redovisning

Sakkunnigutlåtande

10(10)

NFC:s ref.nr  
2025013574

Uppdragsgivarens ref.nr  
5000-K768844-25

Beroende på antalet bidragande personer i dna-resultatet samt hur väl spårets dna-resultat och personens dna-profil stämmer överens avgörs det om någon beräkning av resultatvärde mot person (eller ett annat dna-spår) ska utföras. Därefter sker en beräkning av resultatvärdet.

Hur stor skillnad som tillåts mellan dna-resultatet och person för beräkning av resultatvärde styrs av validerade tröskelvärden. Dessa tröskelvärden är beroende av antalet personer i dna-resultatet. I de fall personers dna-profiler eller andra spår vid jämförelse inte uppfyller tröskelvärdet så utförs ingen beräkning av resultatvärde. Då beräkningar utförs med hjälp av expertsystem (probabilistic genotyping) som DNAs anses beräknade resultatvärden i intervallen för Grad -2 till Grad +2 inte vara tillräckligt robusta och därmed inte tillförlitliga, varför dessa manuellt bedöms motsvara ett resultatvärde inom intervallet för Grad 0.

Även om sannolikheten är mycket liten, så är den större för **att närbesläktade personer** uppvisar överensstämmande dna-profiler, än att obesläktade personer skulle göra det<sup>3</sup>. Sannolikheten för överensstämmelse är störst mellan helsyskon av samma kön men lägre än 1 på 1 miljon vid en fullständig dna-profil. Sannolikheten för slumpmässig överensstämmelse är betydligt lägre för övriga, mer avlägsna släktskapsrelationer. Sannolikheten att en nära släkting skulle uppvisa en överensstämmelse med dna-resultatet ökar dock om resultatet utgörs av en ofullständig dna-profil eller av en blandbild. I NFC:s ärendeverksamhet har enbart enäggstvillingar visats ha överensstämmande dna-profiler. Råder oklarheter i utredningen kan personprov från relevanta släktingar inhämtas, om inte dna-profilerna redan finns tillgängliga via dna-registret. Om en direkt jämförelse inte är möjlig kan på begäran sannolikheten för slumpmässig överensstämmelse mellan släktingar beräknas.

Vid all material- och spårhantering behöver risken för **kontaminering** minimeras. Effekterna av kontaminering ökar med att en allt mindre mängd spår/dna hanteras. Vid all hantering eller kontakt med spår eller föremål som eventuellt ska dna-undersökas finns risk för kontamination. För att minimera riskerna att kontaminera med sitt eget dna eller från andra hanterade föremål ska som minimum munskydd och engångshandskar alltid användas. Engångshandskar behöver bytas ofta och utrustning rengöras (kameror, linjaler o.s.v.). Detta gäller för såväl arbete på brottsplats som vid laboratorium fram till avslutad hantering av ett undersökningsmaterial. Vilka personer som hanterat material och spår bör finnas dokumenterat. I syfte att påvisa kontaminationer och kunna avfärda dem som sådana för att inte vilseleda förundersökningen finns en lagstadgad elimineringsdatabas (EDB), med dna-profiler främst från personer som regelbundet hanterar undersökningsmaterial, t.ex. kriminaltekniker och personal vid NFC. I vissa fall behövs salivprov från andra personer som inte förekommer i EDB för att kunna utesluta dem mot erhållna resultat. Korrekt använd skyddsutrustning är central eftersom en kontamination kan förstöra ett dna-spår (det räcker inte med att ha tillgång till dna-profilen från den kontaminerande personen).

<sup>1</sup>För mer detaljerad information om NFC:s utlåtandeskala se <https://polisen.se/tjanster-tillstand/bestall-forensisk-undersokning/utlatandeskala/>

<sup>2</sup>Det finns ett separat Faktablad kring DNAs.

<sup>3</sup>Det finns ett separat Faktablad kring DNA-resultat och nära släktskap.

*Redovisningen ska i normalfallet återges i sin helhet.  
Vid citering ur redovisningen i ett annat dokument ska det  
finnas en tydlig hänvisning till ursprungsdokumentet.*



Elektroniskt  
underskriven av  
Åsa Jufvas  
2025-09-02 09:19

Nationellt forensiskt centrum (NFC)

## Redovisning

### Sakkunnigutlåtande

1(10)

NFC:s ref.nr  
2025013574

Uppdragsgivarens ref.nr  
5000-K768844-25

## Undersökning avseende biologiska spår (DNA)

### Inledande uppgifter

Uppdragsgivare (myndighet/motsvarande) Polismyndigheten	Uppdragsgivare (namn och kontaktinformation) Johan Sjö Svanestrand, Sthlm Sydväst Flemingsberg /Forensikgrupp 6/Forensisk station	
Utförare Nationellt forensiskt centrum (NFC)	Telefon (NFC:s frontdesk) 010-562 80 20	NFC:s ärende upprättat 2025-07-14

### Ändamål

Ändamålet var att undersöka om tidigare påvisat DNA på nedanstående undersökningsmaterial (*se sakkunnigutlåtande daterat 2025-07-30*) kommer från någon av de i redovisningen namngivna personerna eller *Person 4 - Person 7* (*se sakkunnigutlåtande daterat 2025-08-29*).

### Personer vars DNA-profil jämförts mot DNA-resultat i denna redovisning

Namn Personnummer	Beteckning / Prov-ID NFC:s materialnummer
Per Thomas Rudolf [REDACTED]	DNA-AF-139373 201232319601 <i>Tilldelad till ärendet efter träff i DNA-registret</i>
Morgan Johansson [REDACTED]	DNA-AF-152357 201234626201
Torbjörn Tolén [REDACTED]	DNA-AF-180286 201232653401
Ulf Patrik Karlsson [REDACTED]	DNA-AF-398867 201830231001
Joel Lidström [REDACTED]	DNA-AF-432009 201832444101 <i>Tilldelad till ärendet efter träff i DNA-registret</i>
Peter Bucht 19871206-6235	DNA-AG-302627 202530102501
Oliver Karl Sixten Emanuel Frisk [REDACTED]	DNA-AG-472519 202531469501

*Redovisningen ska i normalfallet återges i sin helhet.  
Vid citering ur redovisningen i ett annat dokument ska det  
finnas en tydlig hänvisning till ursprungsdokumentet.*



Elektroniskt  
underskriven av  
Åsa Jufvas  
2025-09-02 09:19

Nationellt forensiskt centrum (NFC)

## Redovisning

Sakkunnigutlåtande

2(10)

NFC:s ref.nr  
2025013574

Uppdragsgivarens ref.nr  
5000-K768844-25

Isak Philip Joy Nordin

DNA-AG-490568

202435167301

### Resultat, värdering och slutsats

För information om undersökning av biologiska spår, DNA och värdering, se Bilaga 1. Följande hypoteser används vid värdering av DNA-resultat (hypoteserna anpassas då resultatet utgörs av DNA från flera personer):

Huvudhypotes: spåret/DNA:t kommer från den aktuella personen

Alternativ hypotes: spåret/DNA:t kommer från någon annan person (som inte är nära släkt med den aktuella personen)

Beteckning i utlåtandet	Undersökningsmaterial
Uppdragsgivarens beteckning	Platsbeskrivning
Beslags-/Spårmaterialnummer	
NFC:s materialnummer	

2025-5000-SM11232-1

**Nagelskrap/fingertvätt, höger hand**

2025-5000-SM11232-1

Målsäganden

2025-5000-SM11232-1

202501357409

En tops reagerade så som för blod. DNA påvisades där analysen visar en blandning av DNA från minst två personer. Blandningen utgörs av en huvuddel från en person samt av en mindre del som kan jämföras mot person.

*De i redovisningen namngivna personerna och Person 4 - Person 7 har för liten överensstämmelse med resultatet för att någon slutsatsgrundande beräkning ska utföras.*

2025-5000-SM11232-2

**Nagelskrap/fingertvätt, vänster hand**

2025-5000-SM11232-2

Målsäganden

2025-5000-SM11232-2

202501357410

På en tops har DNA tidigare påvisats där analysen visar en blandning av DNA från minst två personer. Blandningen utgörs av en huvuddel från en person samt av en mindre del som kan jämföras mot person.

*De i redovisningen namngivna personerna och Person 4 - Person 7 har för liten överensstämmelse med resultatet för att någon slutsatsgrundande beräkning ska utföras.*

*Redovisningen ska i normalfallet återges i sin helhet.  
Vid citering ur redovisningen i ett annat dokument ska det  
finnas en tydlig hänvisning till ursprungsdokumentet.*



Elektroniskt  
underskriven av  
Åsa Jufvas  
2025-09-02 09:19

Nationellt forensiskt centrum (NFC)

**Redovisning**

Sakkunnigutlåtande

3(10)

NFC:s ref.nr  
2025013574Uppdragsgivarens ref.nr  
5000-K768844-25

2025-5000-SM11232-24  
2025-5000-SM11232-24  
2025-5000-SM11232-24  
202501357404

**Eventuellt sekret säkrat på tops**  
Uppkastning intill väggen, Långgatan 57.

DNA har tidigare påvisats.  
Könskromosombestämningen visar det normala för en man.  
Personen vars DNA påvisats benämndes *Person 1*.

För var och en av de i redovisningen namngivna personerna och *Person 4 - Person 7* talar resultaten extremt starkt för att DNA:t inte kommer från vederbörande (*Grad -4*).

2025-5000-SM11232-25  
2025-5000-SM11232-25  
2025-5000-SM11232-25  
202501357407

**Snusprilla**  
Snusprilla från gatan, Långgatan 46B. Hundmarkering.

DNA har tidigare påvisats.  
Könskromosombestämningen visar det normala för en man.  
Personen vars DNA påvisats benämndes *Person 2*.

För var och en av de i redovisningen namngivna personerna och *Person 4 - Person 7* talar resultaten extremt starkt för att DNA:t inte kommer från vederbörande (*Grad -4*).

2025-5000-SM11232-27  
2025-5000-SM11232-27  
2025-5000-SM11232-27  
202501357406

**Eventuellt sekret säkrat på tops**  
Eventuellt besudling vid kon 14. Hundmarkering.

DNA har tidigare påvisats.  
Könskromosombestämningen visar det normala för en man.  
Personen vars DNA påvisats benämndes *Person 3*.

För var och en av de i redovisningen namngivna personerna och *Person 4 - Person 7* talar resultaten extremt starkt för att DNA:t inte kommer från vederbörande (*Grad -4*).

*Redovisningen ska i normalfallet återges i sin helhet.  
Vid citering ur redovisningen i ett annat dokument ska det  
finnas en tydlig hänvisning till ursprungsdokumentet.*



Elektroniskt  
underskriven av  
Åsa Jufvas  
2025-09-02 09:19

Nationellt forensiskt centrum (NFC)

## Redovisning

### Sakkunnigutlåtande

4(10)

NFC:s ref.nr  
2025013574

Uppdragsgivarens ref.nr  
5000-K768844-25

### Metodik

Någon, några eller samtliga metodiker har använts vid undersökningen: 3409\*, 2468\*, 1914\*, 2777\*, 1245\*, 1490\*, 1586\*, 1486\*, 1834\*, 1219\*, 1547\*, 2296\*

Metodik markerad med asterisk (\*) är ackrediterad enligt ISO 17025. För mer information, se [polisen.se/forensiskametoder](https://polisen.se/forensiskametoder). Önskas ytterligare information kring använd metodik kontakta ansvarig handläggare.

### Undersökningsrelaterad information

#### DNA

Undersökningsuppdraget är värderande. Vid ett sådant uppdrag innehåller slutsatsen uppgift om storleksordningen på resultatvärdet (se rubriken Utlåtandeskala). Denna redovisning innehåller ingen värdering avseende hur och när eventuellt påvisat DNA avsatts/överförs, utan endast värdering avseende ursprung/källa till DNA:t.

Eventuella DNA-prov arkiveras vid laboratoriet i minst 30 år. Arkiveringstiden är kopplad till brottskategori.

För att tillgodose författningsenliga krav på rättssäkerhet och registerkvalitet, skall den uppdragsgivare som begärt DNA-analysen meddela NFC när ej längre relevanta DNA-resultat skall gallras ur spårregistret.

Engångssökningar av DNA-spår (av tillräckligt god kvalitet och som bedömts utgöras av upp till fyra personer) mot utredningsregistret och DNA-registret (ej spårregistret) utförs med en applikation (*Hoogenboom J et al. For. Sci. Int.: Genetics 65:102884*). En förutsättning för redovisning av träff är att *Grad +4* erhålls. Vid en eventuell träff tilldelas personen till ärendet, någon träffrapport skickas inte. Vid behov av sökdatum kontaktas ansvarig handläggare.

#### Allmän information

Resultatet gäller för materialet så som det inkom till NFC.

I Foresight går att söka efter och få en sammanställning över material och undersökningar i ett K-ärende som hanteras av NFC. Foresight går att nå direkt från Durtvå och TekPro samt via denna länk: [foresight.polisen.se/foresight](https://foresight.polisen.se/foresight). Alla som har behörighet att se information om ett K-ärende i Durtvå har åtkomst till uppgifterna i Foresight.

Material som delas vid NFC får en indexering av materialbeteckningen. Genom att söka på materialet i Foresight erhålls bl.a. en sammanställning över hur materialet har delats upp, status och var de uppdelade materialen befinner sig.

För personer där provtagnings- och analyskostnad förekommer avser detta personprov i form av saliv- eller blodprov. Polismyndighetens provtagnings- och analyskostnad för dessa är 1 300 SEK per person och per ärende (se PMFS 2024:8).

*Redovisningen ska i normalfallet återges i sin helhet.  
Vid citering ur redovisningen i ett annat dokument ska det  
finnas en tydlig hänvisning till ursprungsdokumentet.*





Elektroniskt  
underskriven av  
Åsa Jufvas  
2025-09-02 09:19

Nationellt forensiskt centrum (NFC)

## Redovisning

Sakkunnigutlåtande

5(10)

NFC:s ref.nr  
2025013574

Uppdragsgivarens ref.nr  
5000-K768844-25

### Handläggning

Handläggare, DNA forensiska generalisten Åsa Jufvas (ansvarig handläggare) forensiska generalisten Hanna Elnegård	Driftställe Nationellt NFC (Linköping)	För kontakt 010-56 281 99
Ärendeansvarig forensikern Jesper Fogelholm		För kontakt 010-562 23 74

Frågor om undersökningen samt eventuell kallelse till rättegång riktas till ansvarig handläggare, se ovan. Övergripande frågor i ärendet riktas till ärendeansvarig.

*Redovisningen ska i normalfallet återges i sin helhet.  
Vid citering ur redovisningen i ett annat dokument ska det  
finnas en tydlig hänvisning till ursprungsdokumentet.*





Elektroniskt  
underskriven av  
Åsa Jufvas  
2025-09-02 09:19

Nationellt forensiskt centrum (NFC)

## Redovisning

### Sakkunnigutlåtande

6(10)

NFC:s ref.nr  
2025013574

Uppdragsgivarens ref.nr  
5000-K768844-25

### Utlåtandeskala

Skalsteg	Verbalt uttryck i utlåtandet	Förklaring	Resultatvärde (V)
Grad +4	Resultaten talar extremt starkt för att ...	Det bedöms vara minst 1 000 000 gånger mer sannolikt att få dessa resultat om huvudhypotesen är sann än om den alternativa hypotesen är sann.	$1\ 000\ 000 \leq V$
Grad +3	Resultaten talar starkt för att ...	Det bedöms vara minst 6000 gånger mer sannolikt att få dessa resultat om huvudhypotesen är sann än om den alternativa hypotesen är sann.	$6\ 000 \leq V < 1\ 000\ 000$
Grad +2	Resultaten talar för att ...	Det bedöms vara minst 100 gånger mer sannolikt att få dessa resultat om huvudhypotesen är sann än om den alternativa hypotesen är sann.	$100 \leq V < 6\ 000$
Grad +1	Resultaten talar i någon mån för att ...	Det bedöms vara minst 6 gånger mer sannolikt att få dessa resultat om huvudhypotesen är sann än om den alternativa hypotesen är sann.	$6 \leq V < 100$
Grad 0	Resultaten talar varken för eller emot att ...	Det bedöms vara ungefär lika sannolikt att få de erhållna resultaten om huvudhypotesen är sann som om den alternativa hypotesen är sann.	$\frac{1}{6} < V < 6$
Grad -1	Resultaten talar i någon mån för att ... <u>inte</u> ...	Det bedöms vara minst 6 gånger mer sannolikt att få dessa resultat om den <u>alternativa hypotesen</u> är sann än om huvudhypotesen är sann.	$\frac{1}{100} < V \leq \frac{1}{6}$
Grad -2	Resultaten talar för att ... <u>inte</u> ...	Det bedöms vara minst 100 gånger mer sannolikt att få dessa resultat om den <u>alternativa hypotesen</u> är sann än om huvudhypotesen är sann.	$\frac{1}{6\ 000} < V \leq \frac{1}{100}$
Grad -3	Resultaten talar starkt för att ... <u>inte</u> ...	Det bedöms vara minst 6000 gånger mer sannolikt att få dessa resultat om den <u>alternativa hypotesen</u> är sann än om huvudhypotesen är sann.	$\frac{1}{1\ 000\ 000} < V \leq \frac{1}{6\ 000}$
Grad -4	Resultaten talar extremt starkt för att ... <u>inte</u> ...	Det bedöms vara minst 1 000 000 gånger mer sannolikt att få dessa resultat om den <u>alternativa hypotesen</u> är sann än om huvudhypotesen är sann.	$V \leq \frac{1}{1\ 000\ 000}$

Skalan är utarbetad för NFC:s resultatvärdering. Vid resultatvärdering bedöms storleken hos *resultatvärdet*, det vill säga hur mycket resultaten av undersökningen talar för eller emot huvudhypotesen. Storleksordningen hos resultatvärdet avgör skalsteget. Skalstegen visas med tillhörande intervall av resultatvärden (V). Om en av hypoteserna kan uteslutas används inte skalstegen och slutsatsen blir då ett fastställande av faktum.

*Redovisningen ska i normalfallet återges i sin helhet.  
Vid citering ur redovisningen i ett annat dokument ska det  
finnas en tydlig hänvisning till ursprungsdokumentet.*



Elektroniskt  
underskriven av  
Åsa Jufvas  
2025-09-02 09:19

Nationellt forensiskt centrum (NFC)

## Redovisning

Sakkunnigutlåtande

7(10)

NFC:s ref.nr  
2025013574

Uppdragsgivarens ref.nr  
5000-K768844-25

### Bilaga 1. Undersökningar av biologiska spår och dna

I tabellen återges exempel med förklaring på vanliga standardfraser som används av Nationellt forensiskt centrum (NFC) vid redovisning av genomförda undersökningar av biologiska spår och dna.

**Vid behov av att diskutera genomförda undersökningar och erhållna resultat kontakta ansvarig handläggare i ärendet.**

Använd fras	Förklaring
... reagerade så som för blod ...	Vid ett test har spåret reagerat så som för blod.
... blod påvisades ...	Spåret är blodliknande, har reagerat så som för blod med ett test och ett dna-resultat har erhållits.
... spermier påvisades ...	Spermier har påvisats vid mikroskopisk granskning av ett delprov av spåret men manligt dna har inte påvisats.
... sperma påvisades ...	Spermier har påvisats vid mikroskopisk granskning av ett delprov av spåret och manligt dna har påvisats.
... dna påvisades ...	Dna har påvisats men bakomliggande spårtyper har inte fastställts. Används exempelvis när områden spärsäkrats för analys, så som för "brukarDNA" eller "touchDNA".
... kunde blod/sperma inte påvisas ...	Spårtyperna ifråga har inte kunnat påvisas på det undersökta materialet.
Något detekterbart dna kunde inte påvisas	Vid kvantifiering (mängdbestämning) av provet kunde dna inte påvisas (<0,001 ng/μL).
Dna i tillräcklig mängd kunde inte påvisas	Vid kvantifiering (mängdbestämning) påvisades dna i provet, men fortsatt analys har inte utförts på grund av att mängden dna (0,001-0,0049 ng/μL) är låg för en standardanalys.
Dna påvisades. Resultatet kunde på grund av komplexitet (+ ev. förtydligande ord) inte utvärderas	Standardanalys utförd. Resultatet kan utgöras av en komplicerad blandbild med flera personer, vara ett svagt resultat med avsaknad av information, inte ett reproducerbart resultat eller en kombination av dessa tre. Nedbrytningsgrad på dna eller närvaro av föroreningar s.k. analyshämmare kan inverka på resultatet.
Den mindre delen av dna:t kunde inte utvärderas	Används när resultatet utgörs av en blandbild med olika proportioner på de bidragande inslagen och den mindre delen inte kan utvärderas och användas på grund av komplexitet.

*Redovisningen ska i normalfallet återges i sin helhet.  
Vid citering ur redovisningen i ett annat dokument ska det  
finnas en tydlig hänvisning till ursprungsdokumentet.*



Elektroniskt  
underskriven av  
Åsa Jufvas  
2025-09-02 09:19

Nationellt forensiskt centrum (NFC)

## Redovisning

Sakkunnigutlåtande

8(10)

NFC:s ref.nr  
2025013574

Uppdragsgivarens ref.nr  
5000-K768844-25

En undersökning inleds med att **eftersöka och säkra biologiska spår** och om möjligt fastställa spårtyp. Spår som eftersöks är exempelvis besudlingar av blod, sperma eller sekret (saliv eller vaginalsekret) men också spår av t.ex. celler/cellrester som inte utgör direkta besudlingar. Spår kan sökas med blotta ögat eller med stöd av ljuskällor och instrument men också på kemisk väg. Biokemiska tester och mikroskopisk granskning används för att bedöma spårtyp. En stor mängd spår säkras trots avsaknad av regelrätta besudlingar. När det gäller spår som inte kan synliggöras går det inte att i förväg avgöra var det sitter eller om det överhuvudtaget förekommer något spår eller dna på den aktuella ytan. Många av dessa spårsäkningar innehåller mycket lite eller inget dna och möjligheten att få användbara resultat är låga. När dna i dessa fall påvisas kan bakomliggande spårtyp inte klargöras.

En bedömning av ett spår, ibland i kombination med resultat från dna-analys, leder till följande slutsatser: "... *blod/sperma påvisades*" eller "... *kunde blod/sperma inte påvisas*". När spårtyp inte har fastställts används "... *påvisades dna ...*". Slutsatsen "*kunde inte påvisas*" utesluter inte att det kan finnas spår/dna på ett material. Tidsförlopp, mängden spår och deras synlighet, underlagets beskaffenhet och graden av föroreningar (t.ex. smuts) är faktorer som påverkar resultatet. På material där många besudlingar/spår iakttas görs ofta ett urval till fortsatt undersökning. Urvalet baseras på erfarenhet samt på den information som uppdragsgivaren lämnat i ärendet.

Efter spårsäkningen utförs **extraktion**, då dna utvinns ur spåret. Vald metod beror på spårets egenskaper och på det bakgrundsmaterial där det sitter. Nästa steg, **kvantifieringen**, undersöker mängden dna i provet. Innehåller provet inget eller för lite dna för en standardanalys avslutas analysen (gränsen/gränsvärdet är satt till 0,005 ng/μL). Om ett undersökt spår inte uppvisar något dna eller att mängden dna är låg för en standardanalys används fraser motsvarande: "*Något detekterbart dna kunde inte påvisas*" eller "*Dna i tillräcklig mängd kunde inte påvisas*". Innehåller provet mycket dna så kan det behöva spädas före fortsatt analys. Nästa steg är **kopiering** med s.k. PCR-teknik där utvalda områden i dna:t kopieras och dna-profilen tas fram. Tekniken möjliggör undersökning av små mängder dna.

**Dna finns i** de flesta av våra celler. Det dna som analyseras är likadant i hela kroppen och ändrar sig inte över tiden. Sperma eller blod som påträffats på en brottsplats kan därför jämföras med dna-resultatet för ett salivprov från en person tillvarataget långt senare. Vid dna-analysen undersöks en ytterst liten del av arvsmassan som innehåller tillräckligt med information för att kunna leda till starka slutsatser. De områden i arvsmassan som undersöks kallas STR-markörer. De uppvisar variation mellan olika individer. Analysresultatet för de undersökta STR-markörerna åskådliggörs som en sifferserie kallad dna-profil. Markörerna som analyseras innehåller ingen information om en individs egenskaper, men en markör analyseras som visar på biologiskt kön.

De erhållna dna-profilerna jämförs vanligtvis mot personer aktuella i utredningen eller registreras i spårregistret.

*Redovisningen ska i normalfallet återges i sin helhet.  
Vid citering ur redovisningen i ett annat dokument ska det  
finnas en tydlig hänvisning till ursprungsdokumentet.*





Elektroniskt  
underskriven av  
Åsa Jufvas  
2025-09-02 09:19

Nationellt forensiskt centrum (NFC)

9(10)

**Redovisning**

Sakkunnigutlåtande

NFC:s ref.nr  
2025013574Uppdragsgivarens ref.nr  
5000-K768844-25

**Följande hypoteser används** vid värderingen av dna-resultaten vid jämförelse mot person;

Huvudhypotes: Spåret/dna:t kommer från den aktuella personen.

Alternativ hypotes: Spåret/dna:t kommer från någon annan person (som inte är nära släkt med den aktuella personen).

Om huvudhypotesen är sann är det förväntat att resultaten ska överensstämma. Sannolikheten för att erhålla ett överensstämmande resultat om den alternativa hypotesen (dna:t kommer från en annan person) är sann, varierar beroende på resultatet. Det är beräkningen av hur sannolikt det är att erhålla resultatet om dna:t kommer från en annan person som styr vilken slutsatsgrad som slutligen redovisas. Dna-resultatet i en undersökt STR-markör kan vara vanligt förekommande, men genom att analysera flera områden ger det sammantagna resultatet en mycket liten risk för slumpmässig överensstämmelse. Vid överensstämmelse utförs en **frekvensberäkning** som visar hur (o)vanligt dna-resultatet är. Beräkningen avser två obesläktade personer och baseras på en populationsdatabas för svensk majoritetsbefolkning. I beräkningen görs en korrigering så att resultatet kan anses ge en fingervisning om (o)vanligheten även för andra befolkningsgrupper. Överensstämmelse mellan ett fullständigt dna-resultat från en person (NN) och ett fullständigt dna-resultat från ett spår med dna från en person ger alltid slutsatsen ”Grad +4”: *Resultaten talar extremt starkt för att dna:t kommer från NN (Grad +4), om man bortser från möjligheten att det kommer från en nära släkting<sup>1</sup>*. Mängden och kvaliteten på dna:t samt provets beskaffenhet kan medföra att en ofullständig dna-profil erhålls, vilket kan leda till lägre slutsatsgrader.

Ett spår kan innehålla dna från två eller flera personer, **en blandbild**. Detta kan medföra fler möjligheter att förklara resultatet och därmed ökar andelen personer som har en dna-profil som av en slump skulle kunna överensstämma med analysresultatet. Vid utvärdering av ett blandbildsresultat tas hänsyn till bland annat resultatets kvalitet, hur många personer som kan ha bidragit till resultatet, mängden dna i provet, ingående varianter i STR-markörerna och i vilken proportion de förekommer.

Vid utvärdering av dna-resultat används **expertsystemet DNAXs<sup>2</sup>**. I expertsystemet finns en beräkningsmodul som grundar sig på en internationellt vedertagen beräkningsmodell kallad ”probabilistic genotyping”. Utvärdering med stöd av DNAXs har potential att hantera resultat med upp till fyra personer som bidragare och där resultatet uppvisar s.k. stokastisk variation, såsom att inte hela dna-profilen framträder på grund av liten mängd dna. För att ett resultat ska kunna utvärderas med DNAXs behöver dna-provet analyseras minst två gånger. Undantaget är om det dna som påvisas kommer från en person då det räcker med en analys.

Utvärdering av dna-resultat med DNAXs sker i flera steg. Först görs en bedömning om dna-resultatet är användbart. Det görs också en bedömning av antalet bidragande personer i dna-resultatet. För dna-resultat som bedömts användbart för jämförelse görs en inledande jämförelse mot person/er i ärendet.

*Redovisningen ska i normalfallet återges i sin helhet.  
Vid citering ur redovisningen i ett annat dokument ska det  
finnas en tydlig hänvisning till ursprungsdokumentet.*



Elektroniskt  
underskriven av  
Åsa Jufvas  
2025-09-02 09:19

Nationellt forensiskt centrum (NFC)

## Redovisning

Sakkunnigutlåtande

10(10)

NFC:s ref.nr  
2025013574

Uppdragsgivarens ref.nr  
5000-K768844-25

Beroende på antalet bidragande personer i dna-resultatet samt hur väl spårets dna-resultat och personens dna-profil stämmer överens avgörs det om någon beräkning av resultatvärde mot person (eller ett annat dna-spår) ska utföras. Därefter sker en beräkning av resultatvärdet.

Hur stor skillnad som tillåts mellan dna-resultatet och person för beräkning av resultatvärde styrs av validerade tröskelvärden. Dessa tröskelvärden är beroende av antalet personer i dna-resultatet. I de fall personers dna-profiler eller andra spår vid jämförelse inte uppfyller tröskelvärdet så utförs ingen beräkning av resultatvärde. Då beräkningar utförs med hjälp av expertsystem (probabilistic genotyping) som DNAs anses beräknade resultatvärden i intervallen för Grad -2 till Grad +2 inte vara tillräckligt robusta och därmed inte tillförlitliga, varför dessa manuellt bedöms motsvara ett resultatvärde inom intervallet för Grad 0.

Även om sannolikheten är mycket liten, så är den större för **att närbesläktade personer** uppvisar överensstämmande dna-profiler, än att obesläktade personer skulle göra det<sup>3</sup>. Sannolikheten för överensstämmelse är störst mellan helsyskon av samma kön men lägre än 1 på 1 miljon vid en fullständig dna-profil. Sannolikheten för slumpmässig överensstämmelse är betydligt lägre för övriga, mer avlägsna släktskapsrelationer. Sannolikheten att en nära släkting skulle uppvisa en överensstämmelse med dna-resultatet ökar dock om resultatet utgörs av en ofullständig dna-profil eller av en blandbild. I NFC:s ärendeverksamhet har enbart enäggstvillingar visats ha överensstämmande dna-profiler. Råder oklarheter i utredningen kan personprov från relevanta släktingar inhämtas, om inte dna-profilerna redan finns tillgängliga via dna-registret. Om en direkt jämförelse inte är möjlig kan på begäran sannolikheten för slumpmässig överensstämmelse mellan släktingar beräknas.

Vid all material- och spårhantering behöver risken för **kontaminering** minimeras. Effekterna av kontaminering ökar med att en allt mindre mängd spår/dna hanteras. Vid all hantering eller kontakt med spår eller föremål som eventuellt ska dna-undersökas finns risk för kontamination. För att minimera riskerna att kontaminera med sitt eget dna eller från andra hanterade föremål ska som minimum munskydd och engångshandskar alltid användas. Engångshandskar behöver bytas ofta och utrustning rengöras (kameror, linjaler o.s.v.). Detta gäller för såväl arbete på brottsplats som vid laboratorium fram till avslutad hantering av ett undersökningsmaterial. Vilka personer som hanterat material och spår bör finnas dokumenterat. I syfte att påvisa kontaminationer och kunna avfärda dem som sådana för att inte vilseleda förundersökningen finns en lagstadgad elimineringsdatabas (EDB), med dna-profiler främst från personer som regelbundet hanterar undersökningsmaterial, t.ex. kriminaltekniker och personal vid NFC. I vissa fall behövs salivprov från andra personer som inte förekommer i EDB för att kunna utesluta dem mot erhållna resultat. Korrekt använd skyddsutrustning är central eftersom en kontamination kan förstöra ett dna-spår (det räcker inte med att ha tillgång till dna-profilen från den kontaminerande personen).

<sup>1</sup>För mer detaljerad information om NFC:s utlåtandeskala se <https://polisen.se/tjanster-tillstand/bestall-forensisk-undersokning/utlatandeskala/>

<sup>2</sup>Det finns ett separat Faktablad kring DNAs.

<sup>3</sup>Det finns ett separat Faktablad kring DNA-resultat och nära släktskap.

*Redovisningen ska i normalfallet återges i sin helhet.  
Vid citering ur redovisningen i ett annat dokument ska det  
finnas en tydlig hänvisning till ursprungsdokumentet.*



Elektroniskt  
underskriven av  
Kristina Hallqvist  
2025-08-15 09:40

Nationellt forensiskt centrum (NFC)

## Redovisning

Sakkunnigutlåtande

1(2)

NFC:s ref.nr  
2025013574

Uppdragsgivarens ref.nr  
5000-K768844-25

## Fingeravtrycksframkallning

### Inledande uppgifter

Uppdragsgivare (myndighet/motsvarande) Polismyndigheten	Uppdragsgivare (namn och kontaktinformation) Johan Sjöo Svanestrand, Sthlm Sydväst Flemingsberg /Forensikgrupp 6/Forensisk station	
Utförare Nationellt forensiskt centrum (NFC)	Telefon (NFC:s frontdesk) 010-562 80 20	NFC:s ärende upprättat 2025-07-14

### Ändamål

Ändamålet var att undersöka om det på materialen förekommer fingeravtryck som bedöms vara användbara för jämförelse.

### Materialförteckning och resultat

Beteckning i utlåntandet	Undersökningsmaterial
Uppdragsgivarens beteckning	Platsbeskrivning
Beslags-/Spårmaterialnummer	Materialhantering
NFC:s materialnummer	
<b>2025-5000-BG86907-1</b>	<b>Kniv</b>
2025-5000-BG86907-1	Parkgatan 9B, mellan en lyktstolpe och häcken.
2025-5000-BG86907-1	Materialet återgår
202501357429	

### Inledande bedömning och urval

-

### Resultat

Inga fingeravtryck säkrades på materialet.

### Metodik

Följande metodik har använts vid undersökningen: 0914\*, 0702\*, 0972\*

Metodik markerad med asterisk (\*) är ackrediterad enligt ISO 17025. För mer information, se [polisen.se/forensiskametoder](http://polisen.se/forensiskametoder)

*Redovisningen ska i normalfallet återges i sin helhet.  
Vid citering ur redovisningen i ett annat dokument ska det  
finnas en tydlig hänvisning till ursprungsdokumentet.*



Elektroniskt  
underskriven av  
Kristina Hallqvist  
2025-08-15 09:40

Nationellt forensiskt centrum (NFC)

## Redovisning

### Sakkunnigutlåtande

2(2)

NFC:s ref.nr  
2025013574

Uppdragsgivarens ref.nr  
5000-K768844-25

### Undersökningsrelaterad information

Undersökningssuppletet är beskrivande. Vid ett sådant uppdrag redovisas resultat, men någon slutsats dras inte.

#### Allmän information

Resultatet gäller för materialet så som det inkom till NFC.

I Foresight går att söka efter och få en sammanställning över material och undersökningar i ett K-ärende som hanteras av NFC. Foresight går att nå direkt från Durtvå och TekPro samt via denna länk: [foresight.polisen.se/foresight](https://foresight.polisen.se/foresight). Alla som har behörighet att se information om ett K-ärende i Durtvå har åtkomst till uppgifterna i Foresight.

Material som delas vid NFC får en indexering av materialbeteckningen. Genom att söka på materialet i Foresight erhålls bl.a. en sammanställning över hur materialet har delats upp, status och var de uppdelade materialen befinner sig.

### Handläggning

Handläggare, Fingeravtrycksframkallning forensikern Kristina Hallqvist (ansvarig handläggare)	Driftställe Nationellt NFC (Linköping)	För kontakt 010-562 82 19
Ärendeansvarig forensikern Jesper Fogelholm		För kontakt 010-562 23 74

Frågor om undersökningen samt eventuell kallelse till rättegång riktas till ansvarig handläggare, se ovan. Övergripande frågor i ärendet riktas till ärendeansvarig.

*Redovisningen ska i normalfallet återges i sin helhet.  
Vid citering ur redovisningen i ett annat dokument ska det  
finnas en tydlig hänvisning till ursprungsdokumentet.*



Akcred. nr 1521  
Provning  
ISO/IEC 17025



Elektroniskt  
underskriven av  
Susann  
Mannerskog  
2025-08-15 09:24

Nationellt forensiskt centrum (NFC)

## Redovisning Sakkunnigutlåtande

1(2)

NFC:s ref.nr  
2025013574

Uppdragsgivarens ref.nr  
5000-K768844-25

## Undersökning av textila material/fibrer

### Inledande uppgifter

Uppdragsgivare (myndighet/motsvarande) Polismyndigheten	Uppdragsgivare (namn och kontaktinformation) Johan Sjöo Svanestrand, Sthlm Sydväst Flemingsberg /Forensikgrupp 6/Forensisk station	
Utförare Nationellt forensiskt centrum (NFC)	Telefon (NFC:s frontdesk) 010-562 80 20	NFC:s ärende upprättat 2025-07-14

### Ändamål

Ändamålet var att undersöka om det på kniven BG86907-1 finns textila fibrer som är lämpade för en jämförande undersökning.

### Resultat

Kniven BG86907-1 undersöktes okulärt och i mikroskop. Då iaktogs och säkrades ett antal textila fibrer av olika slag som inte bedömdes vara lämpade för en jämförande fiberundersökning.

### Metodik

Följande metodik har använts vid undersökningen: 3152\*, 3409\*

Metodik markerad med asterisk (\*) är ackrediterad enligt ISO 17025. För mer information, se [polisen.se/forensiskametoder](https://polisen.se/forensiskametoder)

### Undersökningsrelaterad information

Undersökningsuppdraget är beskrivande. Vid ett sådant uppdrag redovisas resultat, men någon slutsats dras inte.

### Allmän information

Resultatet gäller för materialet så som det inkom till NFC.

I Foresight går att söka efter och få en sammanställning över material och undersökningar i ett K-ärende som hanteras av NFC. Foresight går att nå direkt från Durtvå och TekPro samt via denna länk: [foresight.polisen.se/foresight](https://foresight.polisen.se/foresight). Alla som har behörighet att se information om ett K-ärende i Durtvå har åtkomst till uppgifterna i Foresight.

Material som delas vid NFC får en indexering av materialbeteckningen. Genom att söka på materialet i Foresight erhålls bl.a. en sammanställning över hur materialet har delats upp, status och var de uppdelade materialen befinner sig.

*Redovisningen ska i normalfallet återges i sin helhet.  
Vid citering ur redovisningen i ett annat dokument ska det  
finnas en tydlig hänvisning till ursprungsdokumentet.*





Elektroniskt  
underskriven av  
Susann  
Mannerskog  
2025-08-15 09:24

Nationellt forensiskt centrum (NFC)

## Redovisning

### Sakkunnigutlåtande

2(2)

NFC:s ref.nr  
2025013574

Uppdragsgivarens ref.nr  
5000-K768844-25

### Materialförteckning

Beteckning i utlåtandet	Undersökningsmaterial
Uppdragsgivarens beteckning	Platsbeskrivning
Beslags-/Spårmaterialnummer	Materialhantering
NFC:s materialnummer	
<b>2025-5000-BG86907-1</b>	<b>Kniv</b>
2025-5000-BG86907-1	Parkgatan 9B, mellan en lyktstolpe och häcken.
2025-5000-BG86907-1	Materialet återgår separat
202501357429	
<b>2025-5000-BG86907-1:A</b>	<b>Miljöspår från kniv BG86907-1</b>
Från 2025-5000-BG86907-1	Parkgatan 9B, mellan en lyktstolpe och häcken.
Från 2025-5000-BG86907-1	Materialet kastas
202501357433	

### Handläggning

Handläggare, Undersökning av textila material/fibrer forensiska generalisten Susann Mannerskog (ansvarig handläggare) förste forensikern Susanne Johansson	Driftställe Nationellt NFC (Linköping)	För kontakt 010-562 82 58 susann.mannerskog@polisen.se
Ärendansvarig forensikern Jesper Fogelholm		För kontakt 010-562 23 74

Frågor om undersökningen samt eventuell kallelse till rättegång riktas till ansvarig handläggare, se ovan. Övergripande frågor i ärendet riktas till ärendansvarig.

*Redovisningen ska i normalfallet återges i sin helhet.  
Vid citering ur redovisningen i ett annat dokument ska det  
finnas en tydlig hänvisning till ursprungsdokumentet.*

Elektroniskt  
underskriven av  
Staffan Jansson  
2025-07-30 11:15

Nationellt forensiskt centrum (NFC)

**Redovisning**

Sakkunnigutlåtande

I(16)

NFC:s ref.nr  
2025013574Uppdragsgivarens ref.nr  
5000-K768844-25**Undersökning avseende biologiska spår (DNA)****Inledande uppgifter**

Uppdragsgivare (myndighet/motsvarande) Polismyndigheten	Uppdragsgivare (namn och kontaktinformation) Johan Sjö Svanestrand, Sthlm Sydväst Flemingsberg /Forensikgrupp 6/Forensisk station	
Utförare Nationellt forensiskt centrum (NFC)	Telefon (NFC:s frontdesk) 010-562 80 20	NFC:s ärende upprättat 2025-07-14

**Ändamål**

Ändamålet var att undersöka om det på nedanstående undersökningsmaterial förekommer biologiska spår som avseende DNA kan jämföras mot person.

**Personer vars DNA-profil jämförts mot DNA-resultat i denna redovisning**

Tre personers DNA-profiler (ej någon av de i redovisningen angivna personerna) har påvisats. Dessa benämns nedan *Person 1 – Person 3*.

Namn Personnummer	Beteckning / Prov-ID NFC:s materialnummer
Dennis Birger Tobias Bergqvist-Vesterlund [REDACTED]	DNA-AG-320680 202334008301 <i>Tilldelad till ärendet efter träff i DNA-registret</i>
Anton Josefsson 19890305-6235	DNA-AG-405267 202531749501
Erik Jakob Joy Nordin [REDACTED]	DNA-AG-490564 202435168401 <i>Tilldelad till ärendet efter träff i DNA-registret</i>

*Redovisningen ska i normalfallet återges i sin helhet.  
Vid citering ur redovisningen i ett annat dokument ska det  
finnas en tydlig hänvisning till ursprungsdokumentet.*



Elektroniskt  
underskriven av  
Staffan Jansson  
2025-07-30 11:15

Nationellt forensiskt centrum (NFC)

## Redovisning

Sakkunnigutlåtande

2(16)

NFC:s ref.nr  
2025013574

Uppdragsgivarens ref.nr  
5000-K768844-25

### Resultat, värdering och slutsats

För information om undersökning av biologiska spår, DNA och värdering, se Bilaga 1.

För information om LCN DNA-analys, se Bilaga 2.

Följande hypoteser används vid värdering av DNA-resultat (hypoteserna anpassas då resultatet utgörs av DNA från flera personer):

Huvudhypotes: spåret/DNA:t kommer från den aktuella personen

Alternativ hypotes: spåret/DNA:t kommer från någon annan person (som inte är nära släkt med den aktuella personen)

Beteckning i utlåtandet	Undersökningsmaterial
Uppdragsgivarens beteckning	Platsbeskrivning
Beslags-/Spårmaterialnummer	Materialhantering
NFC:s materialnummer	

#### 2025-5000-BG84736-1

2025-5000-BG84736-1

2025-5000-BG84736-1

202501357401

#### Halskedja

Anträffades invid 6B ute på gatan.

Materialet återgår separat

I två undersökta områden (ena och andra halvan) påvisades DNA. Resultatet kunde på grund av komplexitet inte utvärderas.

#### 2025-5000-BG86907-1

2025-5000-BG86907-1

2025-5000-BG86907-1

202501357429

#### Kniv

Parkgatan 9B, mellan en lyktstolpe och häcken.

Materialet återgår separat

Blod kunde inte påvisas på skaftets utsida.

#### DNA specialanalys LCN

I två undersökta områden (skaftets båda sidor) påvisades DNA. Resultatet kunde på grund av komplexitet inte utvärderas.

Ytterligare analyser pågår och redovisas separat.

*Redovisningen ska i normalfallet återges i sin helhet.  
Vid citering ur redovisningen i ett annat dokument ska det  
finnas en tydlig hänvisning till ursprungsdokumentet.*



Elektroniskt  
underskriven av  
Staffan Jansson  
2025-07-30 11:15

Nationellt forensiskt centrum (NFC)

## Redovisning

### Sakkunnigutlåtande

3(16)

NFC:s ref.nr  
2025013574

Uppdragsgivarens ref.nr  
5000-K768844-25

2025-5000-SM11232-1	<b>Nagelskrap/fingertvätt, höger hand</b>
2025-5000-SM11232-1	Målsäganden
2025-5000-SM11232-1	Materialet återgår separat
202501357409	

Materialet består av fem tops.

På två tops (undersöktes tillsammans) påvisades DNA som överensstämmer med Anton Josefsson.

På en tops påvisades blod/DNA som överensstämmer med Anton Josefsson.

En tops reagerade så som för blod. Analysen visar en blandning av DNA från minst två personer. Blandningen utgörs av en huvuddel från en person samt av en mindre del som kan jämföras mot person.

Huvuddelen av DNA:t överensstämmer med Anton Josefsson.

Resultaten talar extremt starkt för att den mindre delen av DNA:t kommer från Erik Jakob Joy Nordin (*Grad +4*), om man bortser från möjligheten att det kommer från en nära släkting.

Resultaten talar extremt starkt för att DNA:t inte kommer från Dennis Birger Tobias Bergqvist-Vesterlund (*Grad -4*).

*Övriga personer i redovisningen har för liten överensstämmelse med resultatet för att någon slutsatsgrundande beräkning ska utföras.*

Den resterande topsen reagerade såsom för blod. Analys pågår och redovisas separat.

#### Spår- och DNA-register

DNA-resultatet har sökts mot utrednings- och DNA-registret. Resultat från sökningen redovisas ovan. Spåret registreras inte i spårregistret.

*Redovisningen ska i normalfallet återges i sin helhet.  
Vid citering ur redovisningen i ett annat dokument ska det  
finnas en tydlig hänvisning till ursprungsdokumentet.*



Elektroniskt  
underskriven av  
Staffan Jansson  
2025-07-30 11:15

Nationellt forensiskt centrum (NFC)

## Redovisning

Sakkunnigutlåtande

4(16)

NFC:s ref.nr  
2025013574

Uppdragsgivarens ref.nr  
5000-K768844-25

2025-5000-SM11232-2	<b>Nagelskrap/fingertvätt, vänster hand</b>
2025-5000-SM11232-2	Målsäganden
2025-5000-SM11232-2	Materialet återgår separat
202501357410	

Materialet består av fem tops.

På en tops påvisades DNA.

Analysen visar en blandning av DNA från minst två personer. Blandningen utgörs av en huvuddel från en person samt av en mindre del som kan jämföras mot person.

Huvuddelen av DNA:t överensstämmer med Anton Josefsson.

*Övriga personer i redovisningen har för liten överensstämmelse med resultatet för att någon slutsatsgrundande beräkning ska utföras.*

För resterande fyra tops erhöles indikation såsom för blod. Analys pågår och redovisas separat.

### Spår- och DNA-register

DNA-resultatet har sökts mot utrednings- och DNA-registret. Någon träff erhöles inte.

Spåret registreras på grund av komplexitet (mindre delen) inte i spårregistret.

2025-5000-SM11232-3	<b>Cigarettfimp</b>
2025-5000-SM11232-3	Vid trottoar, Bergslagsgatan 8. Hundmarkering.
2025-5000-SM11232-3	Materialet är förbrukat
202501357408	

På cigarettfimpen påvisades DNA.

Resultaten talar extremt starkt för att DNA:t kommer från Dennis Birger Tobias Bergqvist-Vesterlund (*Grad +4*), om man bortser från möjligheten att det kommer från en nära släkting.

### Spår- och DNA-register

DNA-resultatet har sökts mot utrednings- och DNA-registret. Resultat från sökningen redovisas ovan. Spåret registreras inte i spårregistret.

*Redovisningen ska i normalfallet återges i sin helhet.  
Vid citering ur redovisningen i ett annat dokument ska det  
finnas en tydlig hänvisning till ursprungsdokumentet.*



Elektroniskt  
underskriven av  
Staffan Jansson  
2025-07-30 11:15

Nationellt forensiskt centrum (NFC)

5(16)

**Redovisning**

Sakkunnigutlåtande

NFC:s ref.nr  
2025013574Uppdragsgivarens ref.nr  
5000-K768844-25

2025-5000-SM11232-4  
2025-5000-SM11232-4  
2025-5000-SM11232-4  
202501357402

**Eventuellt sekret säkrat på tops**

Vid trottoar, Bergslagsgatan 8. Hundmarkering.  
Materialet är förbrukat

DNA påvisades.

Resultaten talar extremt starkt för att DNA:t kommer från Dennis Birger Tobias Bergqvist-Vesterlund (*Grad +4*), om man bortser från möjligheten att det kommer från en nära släkting.

2025-5000-SM11232-17  
2025-5000-SM11232-17  
2025-5000-SM11232-17  
202501357423

**Cigarettändare**

Tändare på gatan  
Materialet återgår separat

I ett undersökt område (tändmekanismen) kunde DNA i tillräcklig mängd inte påvisas.

2025-5000-SM11232-18  
2025-5000-SM11232-18  
2025-5000-SM11232-18  
202501357424

**Blodlik besudling säkrat på tops**

Avtryck från gatan.  
Materialet återgår separat

Blod påvisades.

Resultaten talar extremt starkt för att blodet/DNA:t kommer från Anton Josefsson (*Grad +4*), om man bortser från möjligheten att det kommer från en nära släkting.

2025-5000-SM11232-19  
2025-5000-SM11232-19  
2025-5000-SM11232-19  
202501357425

**Blodlik besudling säkrat på tops**

Eventuellt blod från gatan. Kona 3  
Materialet återgår separat

Blod påvisades.

Resultaten talar extremt starkt för att blodet/DNA:t kommer från Anton Josefsson (*Grad +4*), om man bortser från möjligheten att det kommer från en nära släkting.

2025-5000-SM11232-20  
2025-5000-SM11232-20  
2025-5000-SM11232-20  
202501357426

**Blodlik besudling säkrat på tops**

Eventuellt blod från gatan Mittemot Långgatan 54. Kona 4.  
Materialet återgår separat

Blod påvisades.

Resultaten talar extremt starkt för att blodet/DNA:t kommer från Anton Josefsson (*Grad +4*), om man bortser från möjligheten att det kommer från en nära släkting.

*Redovisningen ska i normalfallet återges i sin helhet.  
Vid citering ur redovisningen i ett annat dokument ska det  
finnas en tydlig hänvisning till ursprungsdokumentet.*



Elektroniskt  
underskriven av  
Staffan Jansson  
2025-07-30 11:15

Nationellt forensiskt centrum (NFC)

6(16)

**Redovisning**

Sakkunnigutlåtande

NFC:s ref.nr  
2025013574Uppdragsgivarens ref.nr  
5000-K768844-25

2025-5000-SM11232-21  
2025-5000-SM11232-21  
2025-5000-SM11232-21  
202501357427

**Blodlik besudling säkrat på tops**

Eventuellt blod från trottoar mitt emot Långgatan 54. Kona 5.  
Materialet återgår separat

Blod påvisades.

Resultaten talar extremt starkt för att blodet/DNA:t kommer från Anton Josefsson (*Grad +4*), om man bortser från möjligheten att det kommer från en nära släkting.

2025-5000-SM11232-22  
2025-5000-SM11232-22  
2025-5000-SM11232-22  
202501357428

**Blodlik besudling säkrat på tops**

Eventuellt blod från gata. Kona 9.  
Materialet återgår separat

Blod påvisades.

Resultaten talar extremt starkt för att blodet/DNA:t kommer från Anton Josefsson (*Grad +4*), om man bortser från möjligheten att det kommer från en nära släkting.

2025-5000-SM11232-23  
2025-5000-SM11232-23  
2025-5000-SM11232-23  
202501357403

**Eventuellt sekret säkrat på tops**

Från dryckesmygning från flaska, mitt emot Långgatan 57A.  
Materialet är förbrukat

DNA i tillräcklig mängd kunde inte påvisas.

2025-5000-SM11232-24  
2025-5000-SM11232-24  
2025-5000-SM11232-24  
202501357404

**Eventuellt sekret säkrat på tops**

Uppkastning intill väggen, Långgatan 57.  
Materialet är förbrukat

DNA påvisades.

Könskromosombestämningen visar det normala för en man.

Personen vars DNA påvisats benämns *Person 1*.*Spår- och DNA-register*

DNA-resultatet har sökts mot utrednings- och DNA-registret. Någon träff erhöles inte.

DNA-profilen för *Person 1* (register-ID: S038830-25) har registrerats i spårregistret och söks dagligen mot DNA-registren. Eventuella sökträffar redovisas separat.

*Redovisningen ska i normalfallet återges i sin helhet.  
Vid citering ur redovisningen i ett annat dokument ska det  
finnas en tydlig hänvisning till ursprungsdokumentet.*



Elektroniskt  
underskriven av  
Staffan Jansson  
2025-07-30 11:15

Nationellt forensiskt centrum (NFC)

7(16)

**Redovisning**

Sakkunnigutlåtande

NFC:s ref.nr  
2025013574Uppdragsgivarens ref.nr  
5000-K768844-25

2025-5000-SM11232-25  
2025-5000-SM11232-25  
2025-5000-SM11232-25  
202501357407

**Snusprilla**

Snusprilla från gatan, Långgatan 46B. Hundmarkering.  
Materialet återgår separat

DNA påvisades.

Könskromosombestämningen visar det normala för en man.

Personen vars DNA påvisats benämns *Person 2*.

**Spår- och DNA-register**

DNA-resultatet har sökts mot utrednings- och DNA-registret. Någon träff erhöles inte.

DNA-profilen för *Person 2* (register-ID: S038834-25) har registrerats i spårregistret och söks dagligen mot DNA-registren. Eventuella sökträffar redovisas separat.

2025-5000-SM11232-26  
2025-5000-SM11232-26  
2025-5000-SM11232-26  
202501357405

**Eventuellt sekret säkrat på tops**

Eventuellt besudling vid kon 13. Hundmarkering.  
Materialet är förbrukat

DNA påvisades.

Analysen visar en blandning av DNA.

Blandningen utgörs av en huvuddel från en person samt av en mindre del som inte kunde utvärderas.

Resultaten talar extremt starkt för att huvuddelen av DNA:t kommer från *Person 2* (*Grad +4*), om man bortser från möjligheten att det kommer från en nära släkting.

2025-5000-SM11232-27  
2025-5000-SM11232-27  
2025-5000-SM11232-27  
202501357406

**Eventuellt sekret säkrat på tops**

Eventuellt besudling vid kon 14. Hundmarkering.  
Materialet är förbrukat

DNA påvisades.

Könskromosombestämningen visar det normala för en man.

Personen vars DNA påvisats benämns *Person 3*.

**Spår- och DNA-register**

DNA-resultatet har sökts mot utrednings- och DNA-registret. Någon träff erhöles inte.

DNA-profilen för *Person 3* (register-ID: S038832-25) har registrerats i spårregistret och söks dagligen mot DNA-registren. Eventuella sökträffar redovisas separat.

*Redovisningen ska i normalfallet återges i sin helhet.  
Vid citering ur redovisningen i ett annat dokument ska det  
finnas en tydlig hänvisning till ursprungsdokumentet.*



Elektroniskt  
underskriven av  
Staffan Jansson  
2025-07-30 11:15

Nationellt forensiskt centrum (NFC)

## Redovisning

Sakkunnigutlåtande

8(16)

NFC:s ref.nr  
2025013574

Uppdragsgivarens ref.nr  
5000-K768844-25

### Metodik

Någon, några eller samtliga metodiker har använts vid undersökningen: 3409\*, 2468\*, 1914\*, 2777\*, 1245\*, 1490\*, 1586\*, 1486\*, 1834\*, 1219\*, 1547\*, 2296\*

Metodik markerad med asterisk (\*) är ackrediterad enligt ISO 17025. För mer information, se [polisen.se/forensiskametoder](https://polisen.se/forensiskametoder). Önskas ytterligare information kring använd metodik kontakta ansvarig handläggare.

### Undersökningsrelaterad information

#### DNA

Undersökningsuppdraget är värderande. Vid ett sådant uppdrag innehåller slutsatsen uppgift om storleksordningen på resultatvärdet (se rubriken Utlåtandeskala). Denna redovisning innehåller ingen värdering avseende hur och när eventuellt påvisat DNA avsatts/överförs, utan endast värdering avseende ursprung/källa till DNA:t.

Eventuella DNA-prov arkiveras vid laboratoriet i minst 30 år. Arkiveringstiden är kopplad till brottskategori.

För att tillgodose författningensliga krav på rättssäkerhet och registerkvalitet, skall den uppdragsgivare som begärt DNA-analysen meddela NFC när ej längre relevanta DNA-resultat skall gallras ur spårregistret.

Engångssökningar av DNA-spår (av tillräckligt god kvalitet och som bedömts utgöras av upp till fyra personer) mot utredningsregistret och DNA-registret (ej spårregistret) utförs med en applikation (*Hoogenboom J et al. For. Sci. Int.: Genetics 65:102884*). En förutsättning för redovisning av träff är att *Grad +4* erhålls. Vid en eventuell träff tilldelas personen till ärendet, någon träffrapport skickas inte. Vid behov av sökdatum kontaktas ansvarig handläggare. Intern verifiering av applikationen har utförts. Sökningarna med applikationen omfattas ännu inte av SWEDAC:s ackreditering. En ackrediteringsprocess är inledd.

#### Allmän information

Resultatet gäller för materialet så som det inkom till NFC.

I Foresight går att söka efter och få en sammanställning över material och undersökningar i ett K-ärende som hanteras av NFC. Foresight går att nå direkt från Durtvå och TekPro samt via denna länk: [foresight.polisen.se/foresight](https://foresight.polisen.se/foresight). Alla som har behörighet att se information om ett K-ärende i Durtvå har åtkomst till uppgifterna i Foresight.

Material som delas vid NFC får en indexering av materialbeteckningen. Genom att söka på materialet i Foresight erhålls bl.a. en sammanställning över hur materialet har delats upp, status och var de uppdelade materialen befinner sig.

*Redovisningen ska i normalfallet återges i sin helhet.  
Vid citering ur redovisningen i ett annat dokument ska det  
finnas en tydlig hänvisning till ursprungsdokumentet.*





Elektroniskt  
underskriven av  
Staffan Jansson  
2025-07-30 11:15

Nationellt forensiskt centrum (NFC)

**Redovisning**

Sakkunnigutlåtande

9(16)

NFC:s ref.nr  
2025013574

Uppdragsgivarens ref.nr  
5000-K768844-25

För personer där provtagnings- och analyskostnad förekommer avser detta personprov i form av saliv- eller blodprov. Polismyndighetens provtagnings- och analyskostnad för dessa är 1 300 SEK per person och per ärende (se PMFS 2024:8).

**Handläggning**

Handläggare, DNA och DNA, specialanalys LCN förste forensikern Staffan Jansson (ansvarig handläggare) forensikern Katarina Bjuhr	Driftställe Nationellt NFC (Linköping)	För kontakt 010-562 81 44
Ärendeansvarig forensikern Jesper Fogelholm		För kontakt 010-562 23 74

Frågor om undersökningen samt eventuell kallelse till rättegång riktas till ansvarig handläggare, se ovan. Övergripande frågor i ärendet riktas till ärendeansvarig.

*Redovisningen ska i normalfallet återges i sin helhet.  
Vid citering ur redovisningen i ett annat dokument ska det  
finnas en tydlig hänvisning till ursprungsdokumentet.*





Elektroniskt  
underskriven av  
Staffan Jansson  
2025-07-30 11:15

Nationellt forensiskt centrum (NFC)

## Redovisning

Sakkunnigutlåtande

10(16)

NFC:s ref.nr  
2025013574

Uppdragsgivarens ref.nr  
5000-K768844-25

### Utlåtandeskala

Skalsteg	Verbalt uttryck i utlåtandet	Förklaring	Resultatvärde (V)
Grad +4	Resultaten talar extremt starkt för att ...	Det bedöms vara minst 1 000 000 gånger mer sannolikt att få dessa resultat om huvudhypotesen är sann än om den alternativa hypotesen är sann.	$1\ 000\ 000 \leq V$
Grad +3	Resultaten talar starkt för att ...	Det bedöms vara minst 6000 gånger mer sannolikt att få dessa resultat om huvudhypotesen är sann än om den alternativa hypotesen är sann.	$6\ 000 \leq V < 1\ 000\ 000$
Grad +2	Resultaten talar för att ...	Det bedöms vara minst 100 gånger mer sannolikt att få dessa resultat om huvudhypotesen är sann än om den alternativa hypotesen är sann.	$100 \leq V < 6\ 000$
Grad +1	Resultaten talar i någon mån för att ...	Det bedöms vara minst 6 gånger mer sannolikt att få dessa resultat om huvudhypotesen är sann än om den alternativa hypotesen är sann.	$6 \leq V < 100$
Grad 0	Resultaten talar varken för eller emot att ...	Det bedöms vara ungefär lika sannolikt att få de erhållna resultaten om huvudhypotesen är sann som om den alternativa hypotesen är sann.	$\frac{1}{6} < V < 6$
Grad -1	Resultaten talar i någon mån för att ... <u>inte</u> ...	Det bedöms vara minst 6 gånger mer sannolikt att få dessa resultat om den <u>alternativa hypotesen</u> är sann än om huvudhypotesen är sann.	$\frac{1}{100} < V \leq \frac{1}{6}$
Grad -2	Resultaten talar för att ... <u>inte</u> ...	Det bedöms vara minst 100 gånger mer sannolikt att få dessa resultat om den <u>alternativa hypotesen</u> är sann än om huvudhypotesen är sann.	$\frac{1}{6\ 000} < V \leq \frac{1}{100}$
Grad -3	Resultaten talar starkt för att ... <u>inte</u> ...	Det bedöms vara minst 6000 gånger mer sannolikt att få dessa resultat om den <u>alternativa hypotesen</u> är sann än om huvudhypotesen är sann.	$\frac{1}{1\ 000\ 000} < V \leq \frac{1}{6\ 000}$
Grad -4	Resultaten talar extremt starkt för att ... <u>inte</u> ...	Det bedöms vara minst 1 000 000 gånger mer sannolikt att få dessa resultat om den <u>alternativa hypotesen</u> är sann än om huvudhypotesen är sann.	$V \leq \frac{1}{1\ 000\ 000}$

Skalan är utarbetad för NFC:s resultatvärdering. Vid resultatvärdering bedöms storleken hos *resultatvärdet*, det vill säga hur mycket resultaten av undersökningen talar för eller emot huvudhypotesen. Storleksordningen hos resultatvärdet avgör skalsteget. Skalstegen visas med tillhörande intervall av resultatvärden (V). Om en av hypoteserna kan uteslutas används inte skalstegen och slutsatsen blir då ett fastställande av faktum.

*Redovisningen ska i normalfallet återges i sin helhet.  
Vid citering ur redovisningen i ett annat dokument ska det  
finnas en tydlig hänvisning till ursprungsdokumentet.*



Elektroniskt  
underskriven av  
Staffan Jansson  
2025-07-30 11:15

Nationellt forensiskt centrum (NFC)

## Redovisning

Sakkunnigutlåtande

11(16)

NFC:s ref.nr  
2025013574

Uppdragsgivarens ref.nr  
5000-K768844-25

### Bilaga 1. Undersökningar av biologiska spår och dna

I tabellen återges exempel med förklaring på vanliga standardfraser som används av Nationellt forensiskt centrum (NFC) vid redovisning av genomförda undersökningar av biologiska spår och dna.

**Vid behov av att diskutera genomförda undersökningar och erhållna resultat kontakta ansvarig handläggare i ärendet.**

Använd fras	Förklaring
... reagerade så som för blod ...	Vid ett test har spåret reagerat så som för blod.
... blod påvisades ...	Spåret är blodliknande, har reagerat så som för blod med ett test och ett dna-resultat har erhållits.
... spermier påvisades ...	Spermier har påvisats vid mikroskopisk granskning av ett delprov av spåret men manligt dna har inte påvisats.
... sperma påvisades ...	Spermier har påvisats vid mikroskopisk granskning av ett delprov av spåret och manligt dna har påvisats.
... dna påvisades ...	Dna har påvisats men bakomliggande spårtyp har inte fastställts. Används exempelvis när områden spårsäkrats för analys, så som för "brukarDNA" eller "touchDNA".
... kunde blod/sperma inte påvisas ...	Spårtypen ifråga har inte kunnat påvisas på det undersökta materialet.
Något detekterbart dna kunde inte påvisas	Vid kvantifiering (mängdbestämning) av provet kunde dna inte påvisas (<0,001 ng/μL).
Dna i tillräcklig mängd kunde inte påvisas	Vid kvantifiering (mängdbestämning) påvisades dna i provet, men fortsatt analys har inte utförts på grund av att mängden dna (0,001-0,0049 ng/μL) är låg för en standardanalys.
Dna påvisades. Resultatet kunde på grund av komplexitet (+ ev. förtydligande ord) inte utvärderas	Standardanalys utförd. Resultatet kan utgöras av en komplicerad blandbild med flera personer, vara ett svagt resultat med avsaknad av information, inte ett reproducerbart resultat eller en kombination av dessa tre. Nedbrytningsgrad på dna eller närvaro av föroreningar s.k. analyshämmare kan inverka på resultatet.
Den mindre delen av dna:t kunde inte utvärderas	Används när resultatet utgörs av en blandbild med olika proportioner på de bidragande inslagen och den mindre delen inte kan utvärderas och användas på grund av komplexitet.

*Redovisningen ska i normalfallet återges i sin helhet.  
Vid citering ur redovisningen i ett annat dokument ska det  
finnas en tydlig hänvisning till ursprungsdokumentet.*



Elektroniskt  
underskriven av  
Staffan Jansson  
2025-07-30 11:15

Nationellt forensiskt centrum (NFC)

## Redovisning

Sakkunnigutlåtande

12(16)

NFC:s ref.nr  
2025013574

Uppdragsgivarens ref.nr  
5000-K768844-25

En undersökning inleds med att **eftersöka och säkra biologiska spår** och om möjligt fastställa spårtyp. Spår som eftersöks är exempelvis besudlingar av blod, sperma eller sekret (saliv eller vaginalsekret) men också spår av t.ex. celler/cellrester som inte utgör direkta besudlingar. Spår kan sökas med blotta ögat eller med stöd av ljuskällor och instrument men också på kemisk väg. Biokemiska tester och mikroskopisk granskning används för att bedöma spårtyp. En stor mängd spår säkras trots avsaknad av regelrätta besudlingar. När det gäller spår som inte kan synliggöras går det inte att i förväg avgöra var det sitter eller om det överhuvudtaget förekommer något spår eller dna på den aktuella ytan. Många av dessa spårsäkningar innehåller mycket lite eller inget dna och möjligheten att få användbara resultat är låga. När dna i dessa fall påvisas kan bakomliggande spårtyp inte klargöras.

En bedömning av ett spår, ibland i kombination med resultat från dna-analys, leder till följande slutsatser: "... *blod/sperma påvisades*" eller "... *kunde blod/sperma inte påvisas*". När spårtyp inte har fastställts används "... *påvisades dna ...*". Slutsatsen "*kunde inte påvisas*" utesluter inte att det kan finnas spår/dna på ett material. Tidsförlopp, mängden spår och deras synlighet, underlagets beskaffenhet och graden av föroreningar (t.ex. smuts) är faktorer som påverkar resultatet. På material där många besudlingar/spår iaktas görs ofta ett urval till fortsatt undersökning. Urvalet baseras på erfarenhet samt på den information som uppdragsgivaren lämnat i ärendet.

Efter spårsäkningen utförs **extraktion**, då dna utvinns ur spåret. Vald metod beror på spårets egenskaper och på det bakgrundsmaterial där det sitter. Nästa steg, **kvantifieringen**, undersöker mängden dna i provet. Innehåller provet inget eller för lite dna för en standardanalys avslutas analysen (gränsen/gränsvärdet är satt till 0,005 ng/μL). Om ett undersökt spår inte uppvisar något dna eller att mängden dna är låg för en standardanalys används fraser motsvarande: "*Något detekterbart dna kunde inte påvisas*" eller "*Dna i tillräcklig mängd kunde inte påvisas*". Innehåller provet mycket dna så kan det behöva spädas före fortsatt analys. Nästa steg är **kopiering** med s.k. PCR-teknik där utvalda områden i dna:t kopieras och dna-profilen tas fram. Tekniken möjliggör undersökning av små mängder dna.

**Dna finns i** de flesta av våra celler. Det dna som analyseras är likadant i hela kroppen och ändrar sig inte över tiden. Sperma eller blod som påträffas på en brottsplats kan därför jämföras med dna-resultatet för ett salivprov från en person tillvarataget långt senare. Vid dna-analysen undersöks en ytterst liten del av arvsmassan som innehåller tillräckligt med information för att kunna leda till starka slutsatser. De områden i arvsmassan som undersöks kallas STR-markörer. De uppvisar variation mellan olika individer. Analysresultatet för de undersökta STR-markörerna åskådliggörs som en sifferserie kallad dna-profil. Markörerna som analyseras innehåller ingen information om en individs egenskaper, men en markör analyseras som visar på biologiskt kön.

De erhållna dna-profilerna jämförs vanligtvis mot personer aktuella i utredningen eller registreras i spårregistret.

*Redovisningen ska i normalfallet återges i sin helhet.  
Vid citering ur redovisningen i ett annat dokument ska det  
finnas en tydlig hänvisning till ursprungsdokumentet.*



Elektroniskt  
underskriven av  
Staffan Jansson  
2025-07-30 11:15

Nationellt forensiskt centrum (NFC)

## Redovisning

Sakkunnigutlåtande

13(16)

NFC:s ref.nr  
2025013574

Uppdragsgivarens ref.nr  
5000-K768844-25

**Följande hypoteser används** vid värderingen av dna-resultaten vid jämförelse mot person;

Huvudhypotes: Spåret/dna:t kommer från den aktuella personen.

Alternativ hypotes: Spåret/dna:t kommer från någon annan person (som inte är nära släkt med den aktuella personen).

Om huvudhypotesen är sann är det förväntat att resultaten ska överensstämma. Sannolikheten för att erhålla ett överensstämmande resultat om den alternativa hypotesen (dna:t kommer från en annan person) är sann, varierar beroende på resultatet. Det är beräkningen av hur sannolikt det är att erhålla resultatet om dna:t kommer från en annan person som styr vilken slutsatsgrad som slutligen redovisas. Dna-resultatet i en undersökt STR-markör kan vara vanligt förekommande, men genom att analysera flera områden ger det sammantagna resultatet en mycket liten risk för slumpmässig överensstämmelse. Vid överensstämmelse utförs en **frekvensberäkning** som visar hur (o)vanligt dna-resultatet är. Beräkningen avser två obesläktade personer och baseras på en populationsdatabas för svensk majoritetsbefolkning. I beräkningen görs en korrigering så att resultatet kan anses ge en fingervisning om (o)vanligheten även för andra befolkningsgrupper. Överensstämmelse mellan ett fullständigt dna-resultat från en person (NN) och ett fullständigt dna-resultat från ett spår med dna från en person ger alltid slutsatsen ”Grad +4”: *Resultaten talar extremt starkt för att dna:t kommer från NN (Grad +4), om man bortser från möjligheten att det kommer från en nära släkting<sup>1</sup>*. Mängden och kvaliteten på dna:t samt provets beskaffenhet kan medföra att en ofullständig dna-profil erhålls, vilket kan leda till lägre slutsatsgrader.

Ett spår kan innehålla dna från två eller flera personer, **en blandbild**. Detta kan medföra fler möjligheter att förklara resultatet och därmed ökar andelen personer som har en dna-profil som av en slump skulle kunna överensstämma med analysresultatet. Vid utvärdering av ett blandbildsresultat tas hänsyn till bland annat resultatets kvalitet, hur många personer som kan ha bidragit till resultatet, mängden dna i provet, ingående varianter i STR-markörerna och i vilken proportion de förekommer.

Vid utvärdering av dna-resultat används **expertsystemet DNAXs<sup>2</sup>**. I expertsystemet finns en beräkningsmodul som grundar sig på en internationellt vedertagen beräkningsmodell kallad ”probabilistic genotyping”. Utvärdering med stöd av DNAXs har potential att hantera resultat med upp till fyra personer som bidragare och där resultatet uppvisar s.k. stokastisk variation, såsom att inte hela dna-profilen framträder på grund av liten mängd dna. För att ett resultat ska kunna utvärderas med DNAXs behöver dna-provet analyseras minst två gånger. Undantaget är om det dna som påvisas kommer från en person då det räcker med en analys.

Utvärdering av dna-resultat med DNAXs sker i flera steg. Först görs en bedömning om dna-resultatet är användbart. Det görs också en bedömning av antalet bidragande personer i dna-resultatet. För dna-resultat som bedömts användbart för jämförelse görs en inledande jämförelse mot person/er i ärendet.

*Redovisningen ska i normalfallet återges i sin helhet.  
Vid citering ur redovisningen i ett annat dokument ska det  
finnas en tydlig hänvisning till ursprungsdokumentet.*





Elektroniskt  
underskriven av  
Staffan Jansson  
2025-07-30 11:15

Nationellt forensiskt centrum (NFC)

## Redovisning

Sakkunnigutlåtande

14(16)

NFC:s ref.nr  
2025013574

Uppdragsgivarens ref.nr  
5000-K768844-25

Beroende på antalet bidragande personer i dna-resultatet samt hur väl spårets dna-resultat och personens dna-profil stämmer överens avgörs det om någon beräkning av resultatvärde mot person (eller ett annat dna-spår) ska utföras. Därefter sker en beräkning av resultatvärdet.

Hur stor skillnad som tillåts mellan dna-resultatet och person för beräkning av resultatvärde styrs av validerade tröskelvärden. Dessa tröskelvärden är beroende av antalet personer i dna-resultatet. I de fall personers dna-profiler eller andra spår vid jämförelse inte uppfyller tröskelvärdet så utförs ingen beräkning av resultatvärde. Då beräkningar utförs med hjälp av expertsystem (probabilistic genotyping) som DNAs anses beräknade resultatvärden i intervallen för Grad -2 till Grad +2 inte vara tillräckligt robusta och därmed inte tillförlitliga, varför dessa manuellt bedöms motsvara ett resultatvärde inom intervallet för Grad 0.

Även om sannolikheten är mycket liten, så är den större för **att närbesläktade personer** uppvisar överensstämmande dna-profiler, än att obesläktade personer skulle göra det<sup>3</sup>. Sannolikheten för överensstämmelse är störst mellan helsyskon av samma kön men lägre än 1 på 1 miljon vid en fullständig dna-profil. Sannolikheten för slumpmässig överensstämmelse är betydligt lägre för övriga, mer avlägsna släktskapsrelationer. Sannolikheten att en nära släkting skulle uppvisa en överensstämmelse med dna-resultatet ökar dock om resultatet utgörs av en ofullständig dna-profil eller av en blandbild. I NFC:s ärendeverksamhet har enbart enäggstvillingar visats ha överensstämmande dna-profiler. Råder oklarheter i utredningen kan personprov från relevanta släktingar inhämtas, om inte dna-profilerna redan finns tillgängliga via dna-registret. Om en direkt jämförelse inte är möjlig kan på begäran sannolikheten för slumpmässig överensstämmelse mellan släktingar beräknas.

Vid all material- och spårhantering behöver risken för **kontaminering** minimeras. Effekterna av kontaminering ökar med att en allt mindre mängd spår/dna hanteras. Vid all hantering eller kontakt med spår eller föremål som eventuellt ska dna-undersökas finns risk för kontamination. För att minimera riskerna att kontaminera med sitt eget dna eller från andra hanterade föremål ska som minimum munskydd och engångshandskar alltid användas. Engångshandskar behöver bytas ofta och utrustning rengöras (kameror, linjaler o.s.v.). Detta gäller för såväl arbete på brottsplats som vid laboratorium fram till avslutad hantering av ett undersökningsmaterial. Vilka personer som hanterat material och spår bör finnas dokumenterat. I syfte att påvisa kontaminationer och kunna avfärda dem som sådana för att inte vilseleda förundersökningen finns en lagstadgad elimineringsdatabas (EDB), med dna-profiler främst från personer som regelbundet hanterar undersökningsmaterial, t.ex. kriminaltekniker och personal vid NFC. I vissa fall behövs salivprov från andra personer som inte förekommer i EDB för att kunna utesluta dem mot erhållna resultat. Korrekt använd skyddsutrustning är central eftersom en kontamination kan förstöra ett dna-spår (det räcker inte med att ha tillgång till dna-profilen från den kontaminerande personen).

<sup>1</sup>För mer detaljerad information om NFC:s utlåtandeskala se <https://polisen.se/tjanster-tillstand/bestall-forensisk-undersokning/utlatandeskala/>

<sup>2</sup>Det finns ett separat Faktablad kring DNAs.

<sup>3</sup>Det finns ett separat Faktablad kring DNA-resultat och nära släktskap.

*Redovisningen ska i normalfallet återges i sin helhet.  
Vid citering ur redovisningen i ett annat dokument ska det  
finnas en tydlig hänvisning till ursprungsdokumentet.*



Elektroniskt  
underskriven av  
Staffan Jansson  
2025-07-30 11:15

Nationellt forensiskt centrum (NFC)

## Redovisning

Sakkunnigutlåtande

15(16)

NFC:s ref.nr  
2025013574

Uppdragsgivarens ref.nr  
5000-K768844-25

### Bilaga 2. Information om undersökning med LCN dna-analys

Förkortningen LCN (Low Copy Number) syftar på att antalet analyserbara dna-molekyler i ett prov är mycket begränsat. Vid LCN dna-analys undersöks prover med koncentration i intervallet 0,001-0,0099 ng/μL. LCN dna-analys kan i vissa fall också användas för sekret-, blod- eller spermafläckar som inte gett något resultat med en standardanalys. I dessa besudlingar kan mängden dna vara relativt hög men att andra faktorer, som till exempel föroreningar i provet, kan påverka analysen så att utvärdering enligt LCN dna-analys behövs för att erhålla ett användbart resultat.

LCN dna-analys är baserad på samma teknik som standard dna-analys. Det som skiljer är en specialanpassad material- och provhantering. När små mängder dna analyseras erhålls ofta resultat med större komplexitet. Analyserna kan därför behöva upprepas upp till tre gånger och utvärderingen är ofta tidskrävande. Resultat som är reproducerbara och bedöms tillförlitliga används för värdering mot uppställda hypoteser i ärendet.

Det finns flera anledningar till varför ett LCN-resultat inte kan användas för jämförelse mot person. Resultatet kan utgöras av en komplicerad blandbild med flera personer, vara ett svagt resultat med avsaknad av information, ett inte reproducerbart resultat eller en kombination av dessa tre.

I tabellen återges exempel med förklaring på vanliga standardfraser som används av Nationellt forensiskt centrum (NFC) vid redovisning av genomförda undersökningar med LCN dna-analys.

Använd fras	Förklaring
... dna påvisades ...	Dna har påvisats men bakomliggande spårtyper kan inte fastställas (utgörs inte av blod eller sperma). Används exempelvis när områden och inte regelrätta besudlingar spårsäkrats för analys.
Något detekterbart dna kunde inte påvisas	Vid kvantifiering (mängdbestämning) av provet kunde dna inte påvisas (<0,001 ng/μL).
Dna påvisades. Resultatet kunde på grund av komplexitet (+ ev. förtydligande ord) inte utvärderas	Resultatet kan utgöras av en komplicerad blandbild med flera personer, vara ett svagt resultat med avsaknad av information, inte ett reproducerbart resultat eller en kombination av dessa tre.  Nedbrytningsgrad på dna eller närvaro av föroreningar s.k. analyshämmare kan inverka på resultatet.
Den mindre delen av dna:t kunde inte utvärderas	Används när resultatet utgörs av en blandbild med olika proportioner på de bidragande inslagen och den mindre delen inte kan utvärderas och användas på grund av komplexitet.

*Redovisningen ska i normalfallet återges i sin helhet.  
Vid citering ur redovisningen i ett annat dokument ska det  
finnas en tydlig hänvisning till ursprungsdokumentet.*



Elektroniskt  
underskriven av  
Staffan Jansson  
2025-07-30 11:15

Nationellt forensiskt centrum (NFC)

## Redovisning

Sakkunnigutlåtande

16(16)

NFC:s ref.nr  
2025013574

Uppdragsgivarens ref.nr  
5000-K768844-25

LCN dna-resultat utvärderas med DNAXs alternativt med manuell utvärdering. För utvärdering med DNAXs se *Bilaga till sakkunnigutlåtanden med undersökningar av biologiska spår och dna*. Vid manuell utvärdering gäller följande: Vid överensstämmelse utförs en **frekvensberäkning** som visar hur (o)vanligt dna-resultatet är. Beräkningen avser två obesläktade personer och baseras på en populationsdatabas för svensk majoritetsbefolkning. I beräkningen görs en korrigering så att resultatet kan anses ge en fingervisning om (o)vanligheten även för andra befolkningsgrupper. Överensstämmelse mellan ett fullständigt dna-resultat från en person (NN) och ett fullständigt dna-resultat från ett spår med dna från en person ger alltid slutsatsen ”Grad +4”: *Resultaten talar extremt starkt för att dna:t kommer från NN (Grad +4), om man bortser från möjligheten att det kommer från en nära släkting*. Mängden och kvaliteten på dna:t samt provets beskaffenhet kan medföra att en ofullständig dna-profil erhålls, vilket kan leda till lägre slutsatsgrader. **Om avvikelser iakttas** vid jämförelse mellan två dna-resultat erhålls i de flesta fall slutsatsen ”Grad -4”: *Resultaten talar extremt starkt för att dna:t inte kommer från NN (Grad -4)*. Generellt sett är det ovanligt med slutsatserna ”Grad -1” till ”Grad -3” för dna-resultat.

*Redovisningen ska i normalfallet återges i sin helhet.  
Vid citering ur redovisningen i ett annat dokument ska det  
finnas en tydlig hänvisning till ursprungsdokumentet.*





Elektroniskt  
underskriven av  
Åsa Jufvas  
2025-10-27 16:15

Nationellt forensiskt centrum (NFC)

**Redovisning**  
Sakkunnigutlåtande

I(11)

NFC:s ref.nr  
2025013574

Uppdragsgivarens ref.nr  
5000-K768844-25

## Undersökning avseende biologiska spår (DNA)

### Inledande uppgifter

Uppdragsgivare (myndighet/motsvarande) Polismyndigheten	Uppdragsgivare (namn och kontaktinformation) Johan Sjö Svanestrand, Sthlm Sydväst Flemingsberg /Forensikgrupp 6/Forensisk station	
Utförare Nationellt forensiskt centrum (NFC)	Telefon (NFC:s frontdesk) 010-562 80 20	NFC:s ärende upprättat 2025-07-14

### Ändamål

Ändamålet var att undersöka om tidigare påvisat DNA på nedanstående undersökningsmaterial (se sakkunnigutlåtanden daterade 2025-07-30, 2025-08-29 och 2025-10-03) kommer från Leif Niklas Ring.

### Personer vars DNA-profil jämförts mot DNA-resultat i denna redovisning

Namn Personnummer	Beteckning / Prov-ID NFC:s materialnummer
Leif Niklas Ring [REDACTED]	DNA-AH-140764 202533862801 Provtagnings- och analyskostnad förekommer, se undersökningsrelaterad information

### Resultat, värdering och slutsats

För information om undersökning av biologiska spår, DNA och värdering, se Bilaga 1. Följande hypoteser används vid värdering av DNA-resultat (hypoteserna anpassas då resultatet utgörs av DNA från flera personer):

Huvudhypotes: spåret/DNA:t kommer från den aktuella personen

Alternativ hypotes: spåret/DNA:t kommer från någon annan person (som inte är nära släkt med den aktuella personen)

Beteckning i utlåtandet	Undersökningsmaterial
Uppdragsgivarens beteckning	Platsbeskrivning
Beslags-/Spårmaterialnummer	Materialhantering
NFC:s materialnummer	

*Redovisningen ska i normalfallet återges i sin helhet.  
Vid citering ur redovisningen i ett annat dokument ska det  
finnas en tydlig hänvisning till ursprungsdokumentet.*



Elektroniskt  
underskriven av  
Åsa Jufvas  
2025-10-27 16:15

Nationellt forensiskt centrum (NFC)

## Redovisning

Sakkunnigutlåtande

2(11)

NFC:s ref.nr  
2025013574

Uppdragsgivarens ref.nr  
5000-K768844-25

**2025-5000-BG84818-9**  
2025-5000-BG84818-9  
2025-5000-BG84818-9  
202501357447

**Flaska**  
Stod på trottoaren på Långgatan  
Materialet återgår separat

I ett undersökt område (drickmynningen) har DNA tidigare påvisats.  
Könskromosombestämningen visar det normala för en kvinna.  
Personen vars DNA påvisats benämndes *Person 8*.

Resultaten talar extremt starkt för att DNA:t inte kommer från Leif Niklas Ring (*Grad -4*).

**2025-5000-SM11232-1**  
2025-5000-SM11232-1  
2025-5000-SM11232-1  
202501357409

**Nagelskrap/fingertvätt, höger hand**  
Målsäganden  
Materialet återgår

En tops reagerade så som för blod. DNA påvisades där analysen visar en blandning av DNA från minst två personer. Blandningen utgörs av en huvuddel från en person samt av en mindre del som kan jämföras mot person.

*Leif Niklas Ring har för liten överensstämmelse med resultatet för att någon slutsatsgrundande beräkning ska utföras.*

**2025-5000-SM11232-2**  
2025-5000-SM11232-2  
2025-5000-SM11232-2  
202501357410

**Nagelskrap/fingertvätt, vänster hand**  
Målsäganden  
Materialet är förbrukat

På en tops har DNA tidigare påvisats där analysen visar en blandning av DNA från minst två personer. Blandningen utgörs av en huvuddel från en person samt av en mindre del som kan jämföras mot person.

*Leif Niklas Ring har för liten överensstämmelse med resultatet för att någon slutsatsgrundande beräkning ska utföras.*

**2025-5000-SM11232-8**  
2025-5000-SM11232-8  
2025-5000-SM11232-8  
202501357414

**Eventuellt sekret säkrat på tops**  
Från elscooter 18, Bergslagsgatan 8. Gasreglage.  
Materialet är förbrukat

DNA har tidigare påvisats.  
Könskromosombestämningen visar det normala för en kvinna.  
Personen vars DNA påvisats benämndes *Person 4*.

Resultaten talar extremt starkt för att DNA:t inte kommer från Leif Niklas Ring (*Grad -4*).

*Redovisningen ska i normalfallet återges i sin helhet.  
Vid citering ur redovisningen i ett annat dokument ska det  
finnas en tydlig hänvisning till ursprungsdokumentet.*



Elektroniskt  
underskriven av  
Åsa Jufvas  
2025-10-27 16:15

Nationellt forensiskt centrum (NFC)

**Redovisning**

Sakkunnigutlåtande

3(11)

NFC:s ref.nr  
2025013574Uppdragsgivarens ref.nr  
5000-K768844-25

2025-5000-SM11232-11  
2025-5000-SM11232-11  
2025-5000-SM11232-11  
202501357417

**Eventuellt sekret säkrat på tops**

Från elscooter 10, Långgatan 58. Höger handtag.  
Materialet är förbrukat

DNA har tidigare påvisats där analysen visar en blandning av DNA.  
Blandningen utgörs av en huvuddel från en person samt av en mindre del som inte kunde utvärderas.  
Könskromosombestämningen för huvuddelen visar det normala för en man.  
Personen vars DNA påvisats i huvuddelen benämndes *Person 5*.

Resultaten talar extremt starkt för att DNA:t inte kommer från Leif Niklas Ring (*Grad -4*).

2025-5000-SM11232-15  
2025-5000-SM11232-15  
2025-5000-SM11232-15  
202501357421

**Eventuellt sekret säkrat på tops**

Från elscooter 11, Långgatan 58. Vänster handtag.  
Materialet är förbrukat

DNA har tidigare påvisats där analysen visar en blandning av DNA.  
Blandningen utgörs av en huvuddel från en person samt av en mindre del som inte kunde utvärderas.  
Könskromosombestämningen för huvuddelen visar det normala för en man.  
Personen vars DNA påvisats i huvuddelen benämndes *Person 6*.

Resultaten talar extremt starkt för att DNA:t inte kommer från Leif Niklas Ring (*Grad -4*).

2025-5000-SM11232-24  
2025-5000-SM11232-24  
2025-5000-SM11232-24  
202501357404

**Eventuellt sekret säkrat på tops**

Uppkastning intill väggen, Långgatan 57.  
Materialet är förbrukat

DNA har tidigare påvisats.  
Könskromosombestämningen visar det normala för en man.  
Personen vars DNA påvisats benämndes *Person 1*.

Resultaten talar extremt starkt för att DNA:t inte kommer från Leif Niklas Ring (*Grad -4*).

*Redovisningen ska i normalfallet återges i sin helhet.  
Vid citering ur redovisningen i ett annat dokument ska det  
finnas en tydlig hänvisning till ursprungsdokumentet.*



Elektroniskt  
underskriven av  
Åsa Jufvas  
2025-10-27 16:15

Nationellt forensiskt centrum (NFC)

**Redovisning**

Sakkunnigutlåtande

4(11)

NFC:s ref.nr  
2025013574

Uppdragsgivarens ref.nr  
5000-K768844-25

---

<b>2025-5000-SM11232-25</b>	<b>Snusprilla</b>
2025-5000-SM11232-25	Snusprilla från gatan, Långgatan 46B. Hundmarkering.
2025-5000-SM11232-25	Materialet återgår
202501357407	

DNA har tidigare påvisats.

Könskromosombestämningen visar det normala för en man.

Personen vars DNA påvisats benämndes *Person 2*.

Resultaten talar extremt starkt för att DNA:t inte kommer från Leif Niklas Ring (*Grad -4*).

---

---

<b>2025-5000-SM11232-27</b>	<b>Eventuellt sekret säkrat på tops</b>
2025-5000-SM11232-27	Eventuellt besudling vid kon 14. Hundmarkering.
2025-5000-SM11232-27	Materialet är förbrukat
202501357406	

DNA har tidigare påvisats.

Könskromosombestämningen visar det normala för en man.

Personen vars DNA påvisats benämndes *Person 3*.

Resultaten talar extremt starkt för att DNA:t inte kommer från Leif Niklas Ring (*Grad -4*).

---

---

<b>2025-5000-SM11446-8</b>	<b>Eventuellt sekret säkrat på tops</b>
2025-5000-SM11446-8	Drickytan på PET-flaska som låg på golvet vid
2025-5000-SM11446-8	passagerarplatsen höger fram.
202501357430	Materialet är förbrukat

DNA har tidigare påvisats.

Könskromosombestämningen visar det normala för en man.

Personen vars DNA påvisats benämndes *Person 7*.

Resultaten talar extremt starkt för att DNA:t inte kommer från Leif Niklas Ring (*Grad -4*).

---

*Redovisningen ska i normalfallet återges i sin helhet.  
Vid citering ur redovisningen i ett annat dokument ska det  
finnas en tydlig hänvisning till ursprungsdokumentet.*



Elektroniskt  
underskriven av  
Åsa Jufvas  
2025-10-27 16:15

Nationellt forensiskt centrum (NFC)

5(11)

## Redovisning

### Sakkunnigutlåtande

NFC:s ref.nr  
2025013574

Uppdragsgivarens ref.nr  
5000-K768844-25

### Metodik

Någon, några eller samtliga metodiker har använts vid undersökningen: 3409\*, 2468\*, 1914\*, 2777\*, 1245\*, 1490\*, 1586\*, 1486\*, 1834\*, 1219\*, 1547\*, 2296\*

Metodik markerad med asterisk (\*) är ackrediterad enligt ISO 17025. För mer information, se [polisen.se/forensiskametoder](https://polisen.se/forensiskametoder). Önskas ytterligare information kring använd metodik kontakta ansvarig handläggare.

### Undersökningsrelaterad information

#### DNA

Undersökningsuppdraget är värderande. Vid ett sådant uppdrag innehåller slutsatsen uppgift om storleksordningen på resultatvärdet (se rubriken Utlåtandeskala). Denna redovisning innehåller ingen värdering avseende hur och när eventuellt påvisat DNA avsatts/överförs, utan endast värdering avseende ursprung/källa till DNA:t.

Eventuella DNA-prov arkiveras vid laboratoriet i minst 30 år. Arkiveringstiden är kopplad till brottskategori.

För att tillgodose författningensliga krav på rättssäkerhet och registerkvalitet, skall den uppdragsgivare som begärt DNA-analysen meddela NFC när ej längre relevanta DNA-resultat skall gallras ur spårregistret.

Engångssökningar av DNA-spår (av tillräckligt god kvalitet och som bedömts utgöras av upp till fyra personer) mot utredningsregistret och DNA-registret (ej spårregistret) utförs med en applikation (*Hoogenboom J et al. For. Sci. Int.: Genetics 65:102884*). En förutsättning för redovisning av träff är att *Grad +4* erhålls. Vid en eventuell träff tilldelas personen till ärendet, någon träffrapport skickas inte. Vid behov av sökdatum kontaktas ansvarig handläggare.

#### Allmän information

Resultatet gäller för materialet så som det inkom till NFC.

I Foresight går att söka efter och få en sammanställning över material och undersökningar i ett K-ärende som hanteras av NFC. Foresight går att nå direkt från Durtvå och TekPro samt via denna länk: [foresight.polisen.se/foresight](https://foresight.polisen.se/foresight). Alla som har behörighet att se information om ett K-ärende i Durtvå har åtkomst till uppgifterna i Foresight.

Material som delas vid NFC får en indexering av materialbeteckningen. Genom att söka på materialet i Foresight erhålls bl.a. en sammanställning över hur materialet har delats upp, status och var de uppdelade materialen befinner sig.

För personer där provtagnings- och analyskostnad förekommer avser detta personprov i form av saliv- eller blodprov. Polismyndighetens provtagnings- och analyskostnad för dessa är 1 300 SEK per person och per ärende (se PMFS 2024:8).

*Redovisningen ska i normalfallet återges i sin helhet.  
Vid citering ur redovisningen i ett annat dokument ska det  
finnas en tydlig hänvisning till ursprungsdokumentet.*





Elektroniskt  
underskriven av  
Åsa Jufvas  
2025-10-27 16:15

Nationellt forensiskt centrum (NFC)

**Redovisning**

Sakkunnigutlåtande

6(11)

NFC:s ref.nr  
2025013574

Uppdragsgivarens ref.nr  
5000-K768844-25

**Handläggning**

Handläggare, DNA forensiska generalisten Åsa Jufvas (ansvarig handläggare) forensikern Katarina Bjuhr	Driftställe Nationellt NFC (Linköping)	För kontakt 010-56 281 99
Ärendeansvarig forensikern Jesper Fogelholm		För kontakt 010-562 23 74

Frågor om undersökningen samt eventuell kallelse till rättegång riktas till ansvarig handläggare, se ovan. Övergripande frågor i ärendet riktas till ärendeansvarig.

*Redovisningen ska i normalfallet återges i sin helhet.  
Vid citering ur redovisningen i ett annat dokument ska det  
finnas en tydlig hänvisning till ursprungsdokumentet.*





Elektroniskt  
underskriven av  
Åsa Jufvas  
2025-10-27 16:15

Nationellt forensiskt centrum (NFC)

## Redovisning

### Sakkunnigutlåtande

7(11)

NFC:s ref.nr  
2025013574

Uppdragsgivarens ref.nr  
5000-K768844-25

#### Utlåtandeskala

Skalsteg	Verbalt uttryck i utlåtandet	Förklaring	Resultatvärde (V)
Grad +4	Resultaten talar extremt starkt för att ...	Det bedöms vara minst 1 000 000 gånger mer sannolikt att få dessa resultat om huvudhypotesen är sann än om den alternativa hypotesen är sann.	$1\ 000\ 000 \leq V$
Grad +3	Resultaten talar starkt för att ...	Det bedöms vara minst 6000 gånger mer sannolikt att få dessa resultat om huvudhypotesen är sann än om den alternativa hypotesen är sann.	$6\ 000 \leq V < 1\ 000\ 000$
Grad +2	Resultaten talar för att ...	Det bedöms vara minst 100 gånger mer sannolikt att få dessa resultat om huvudhypotesen är sann än om den alternativa hypotesen är sann.	$100 \leq V < 6\ 000$
Grad +1	Resultaten talar i någon mån för att ...	Det bedöms vara minst 6 gånger mer sannolikt att få dessa resultat om huvudhypotesen är sann än om den alternativa hypotesen är sann.	$6 \leq V < 100$
Grad 0	Resultaten talar varken för eller emot att ...	Det bedöms vara ungefär lika sannolikt att få de erhållna resultaten om huvudhypotesen är sann som om den alternativa hypotesen är sann.	$\frac{1}{6} < V < 6$
Grad -1	Resultaten talar i någon mån för att ... <u>inte</u> ...	Det bedöms vara minst 6 gånger mer sannolikt att få dessa resultat om den <u>alternativa hypotesen</u> är sann än om huvudhypotesen är sann.	$\frac{1}{100} < V \leq \frac{1}{6}$
Grad -2	Resultaten talar för att ... <u>inte</u> ...	Det bedöms vara minst 100 gånger mer sannolikt att få dessa resultat om den <u>alternativa hypotesen</u> är sann än om huvudhypotesen är sann.	$\frac{1}{6\ 000} < V \leq \frac{1}{100}$
Grad -3	Resultaten talar starkt för att ... <u>inte</u> ...	Det bedöms vara minst 6000 gånger mer sannolikt att få dessa resultat om den <u>alternativa hypotesen</u> är sann än om huvudhypotesen är sann.	$\frac{1}{1\ 000\ 000} < V \leq \frac{1}{6\ 000}$
Grad -4	Resultaten talar extremt starkt för att ... <u>inte</u> ...	Det bedöms vara minst 1 000 000 gånger mer sannolikt att få dessa resultat om den <u>alternativa hypotesen</u> är sann än om huvudhypotesen är sann.	$V \leq \frac{1}{1\ 000\ 000}$

Skalan är utarbetad för NFC:s resultatvärdering. Vid resultatvärdering bedöms storleken hos *resultatvärdet*, det vill säga hur mycket resultaten av undersökningen talar för eller emot huvudhypotesen. Storleksordningen hos resultatvärdet avgör skalsteget. Skalstegen visas med tillhörande intervall av resultatvärden (V). Om en av hypoteserna kan uteslutas används inte skalstegen och slutsatsen blir då ett fastställande av faktum.

*Redovisningen ska i normalfallet återges i sin helhet.  
Vid citering ur redovisningen i ett annat dokument ska det  
finnas en tydlig hänvisning till ursprungsdokumentet.*



Elektroniskt  
underskriven av  
Åsa Jufvas  
2025-10-27 16:15

Nationellt forensiskt centrum (NFC)

## Redovisning

Sakkunnigutlåtande

8(11)

NFC:s ref.nr  
2025013574

Uppdragsgivarens ref.nr  
5000-K768844-25

### Bilaga 1. Undersökningar av biologiska spår och dna

I tabellen återges exempel med förklaring på vanliga standardfraser som används av Nationellt forensiskt centrum (NFC) vid redovisning av genomförda undersökningar av biologiska spår och dna.

**Vid behov av att diskutera genomförda undersökningar och erhållna resultat kontakta ansvarig handläggare i ärendet.**

Använd fras	Förklaring
... reagerade så som för blod ...	Vid ett test har spåret reagerat så som för blod.
... blod påvisades ...	Spåret är blodliknande, har reagerat så som för blod med ett test och ett dna-resultat har erhållits.
... spermier påvisades ...	Spermier har påvisats vid mikroskopisk granskning av ett delprov av spåret men manligt dna har inte påvisats.
... sperma påvisades ...	Spermier har påvisats vid mikroskopisk granskning av ett delprov av spåret och manligt dna har påvisats.
... dna påvisades ...	Dna har påvisats men bakomliggande spårtyp har inte fastställts. Används exempelvis när områden spårsäkrats för analys, så som för "brukarDNA" eller "touchDNA".
... kunde blod/sperma inte påvisas ...	Spårtypen ifråga har inte kunnat påvisas på det undersökta materialet.
Något detekterbart dna kunde inte påvisas	Vid kvantifiering (mängdbestämning) av provet kunde dna inte påvisas (<0,001 ng/μL).
Dna i tillräcklig mängd kunde inte påvisas	Vid kvantifiering (mängdbestämning) påvisades dna i provet, men fortsatt analys har inte utförts på grund av att mängden dna (0,001-0,0049 ng/μL) är låg för en standardanalys.
Dna påvisades. Resultatet kunde på grund av komplexitet (+ ev. förtydligande ord) inte utvärderas	Standardanalys utförd. Resultatet kan utgöras av en komplicerad blandbild med flera personer, vara ett svagt resultat med avsaknad av information, inte ett reproducerbart resultat eller en kombination av dessa tre. Nedbrytningsgrad på dna eller närvaro av föroreningar s.k. analyshämmare kan inverka på resultatet.
Den mindre delen av dna:t kunde inte utvärderas	Används när resultatet utgörs av en blandbild med olika proportioner på de bidragande inslagen och den mindre delen inte kan utvärderas och användas på grund av komplexitet.

*Redovisningen ska i normalfallet återges i sin helhet.  
Vid citering ur redovisningen i ett annat dokument ska det  
finnas en tydlig hänvisning till ursprungsdokumentet.*



Elektroniskt  
underskriven av  
Åsa Jufvas  
2025-10-27 16:15

Nationellt forensiskt centrum (NFC)

9(11)

## Redovisning

Sakkunnigutlåtande

NFC:s ref.nr  
2025013574

Uppdragsgivarens ref.nr  
5000-K768844-25

En undersökning inleds med att **eftersöka och säkra biologiska spår** och om möjligt fastställa spårtyp. Spår som eftersöks är exempelvis besudlingar av blod, sperma eller sekret (saliv eller vaginalsekret) men också spår av t.ex. celler/cellrester som inte utgör direkta besudlingar. Spår kan sökas med blotta ögat eller med stöd av ljuskällor och instrument men också på kemisk väg. Biokemiska tester och mikroskopisk granskning används för att bedöma spårtyp. En stor mängd spår säkras trots avsaknad av regelrätta besudlingar. När det gäller spår som inte kan synliggöras går det inte att i förväg avgöra var det sitter eller om det överhuvudtaget förekommer något spår eller dna på den aktuella ytan. Många av dessa spårsäkningar innehåller mycket lite eller inget dna och möjligheten att få användbara resultat är låga. När dna i dessa fall påvisas kan bakomliggande spårtyp inte klargöras.

En bedömning av ett spår, ibland i kombination med resultat från dna-analys, leder till följande slutsatser: "... *blod/sperma påvisades*" eller "... *kunde blod/sperma inte påvisas*". När spårtyp inte har fastställts används "... *påvisades dna ...*". Slutsatsen "*kunde inte påvisas*" utesluter inte att det kan finnas spår/dna på ett material. Tidsförlopp, mängden spår och deras synlighet, underlagets beskaffenhet och graden av föroreningar (t.ex. smuts) är faktorer som påverkar resultatet. På material där många besudlingar/spår iaktas görs ofta ett urval till fortsatt undersökning. Urvalet baseras på erfarenhet samt på den information som uppdragsgivaren lämnat i ärendet.

Efter spårsäkningen utförs **extraktion**, då dna utvinns ur spåret. Vald metod beror på spårets egenskaper och på det bakgrundsmaterial där det sitter. Nästa steg, **kvantifieringen**, undersöker mängden dna i provet. Innehåller provet inget eller för lite dna för en standardanalys avslutas analysen (gränsen/gränsvärdet är satt till 0,005 ng/μL). Om ett undersökt spår inte uppvisar något dna eller att mängden dna är låg för en standardanalys används fraser motsvarande: "*Något detekterbart dna kunde inte påvisas*" eller "*Dna i tillräcklig mängd kunde inte påvisas*". Innehåller provet mycket dna så kan det behöva spädas före fortsatt analys. Nästa steg är **kopiering** med s.k. PCR-teknik där utvalda områden i dna:t kopieras och dna-profilen tas fram. Tekniken möjliggör undersökning av små mängder dna.

**Dna finns i** de flesta av våra celler. Det dna som analyseras är likadant i hela kroppen och ändrar sig inte över tiden. Sperma eller blod som påträffats på en brottsplats kan därför jämföras med dna-resultatet för ett salivprov från en person tillvarataget långt senare. Vid dna-analysen undersöks en ytterst liten del av arvsmassan som innehåller tillräckligt med information för att kunna leda till starka slutsatser. De områden i arvsmassan som undersöks kallas STR-markörer. De uppvisar variation mellan olika individer. Analysresultatet för de undersökta STR-markörerna åskådliggörs som en sifferserie kallad dna-profil. Markörerna som analyseras innehåller ingen information om en individs egenskaper, men en markör analyseras som visar på biologiskt kön.

De erhållna dna-profilerna jämförs vanligtvis mot personer aktuella i utredningen eller registreras i spårregistret.

*Redovisningen ska i normalfallet återges i sin helhet.  
Vid citering ur redovisningen i ett annat dokument ska det  
finnas en tydlig hänvisning till ursprungsdokumentet.*



Elektroniskt  
underskriven av  
Åsa Jufvas  
2025-10-27 16:15

Nationellt forensiskt centrum (NFC)

**Redovisning**

Sakkunnigutlåtande

10(11)

NFC:s ref.nr  
2025013574Uppdragsgivarens ref.nr  
5000-K768844-25

**Följande hypoteser används** vid värderingen av dna-resultaten vid jämförelse mot person;

Huvudhypotes: Spåret/dna:t kommer från den aktuella personen.

Alternativ hypotes: Spåret/dna:t kommer från någon annan person (som inte är nära släkt med den aktuella personen).

Om huvudhypotesen är sann är det förväntat att resultaten ska överensstämma. Sannolikheten för att erhålla ett överensstämmande resultat om den alternativa hypotesen (dna:t kommer från en annan person) är sann, varierar beroende på resultatet. Det är beräkningen av hur sannolikt det är att erhålla resultatet om dna:t kommer från en annan person som styr vilken slutsatsgrad som slutligen redovisas. Dna-resultatet i en undersökt STR-markör kan vara vanligt förekommande, men genom att analysera flera områden ger det sammantagna resultatet en mycket liten risk för slumpmässig överensstämmelse. Vid överensstämmelse utförs en **frekvensberäkning** som visar hur (o)vanligt dna-resultatet är. Beräkningen avser två obesläktade personer och baseras på en populationsdatabas för svensk majoritetsbefolkning. I beräkningen görs en korrigering så att resultatet kan anses ge en fingervisning om (o)vanligheten även för andra befolkningsgrupper. Överensstämmelse mellan ett fullständigt dna-resultat från en person (NN) och ett fullständigt dna-resultat från ett spår med dna från en person ger alltid slutsatsen ”Grad +4”: *Resultaten talar extremt starkt för att dna:t kommer från NN (Grad +4), om man bortser från möjligheten att det kommer från en nära släkting<sup>1</sup>*. Mängden och kvaliteten på dna:t samt provets beskaffenhet kan medföra att en ofullständig dna-profil erhålls, vilket kan leda till lägre slutsatsgrader.

Ett spår kan innehålla dna från två eller flera personer, **en blandbild**. Detta kan medföra fler möjligheter att förklara resultatet och därmed ökar andelen personer som har en dna-profil som av en slump skulle kunna överensstämma med analysresultatet. Vid utvärdering av ett blandbildsresultat tas hänsyn till bland annat resultatets kvalitet, hur många personer som kan ha bidragit till resultatet, mängden dna i provet, ingående varianter i STR-markörerna och i vilken proportion de förekommer.

Vid utvärdering av dna-resultat används **expertsystemet DNAXs<sup>2</sup>**. I expertsystemet finns en beräkningsmodul som grundar sig på en internationellt vedertagen beräkningsmodell kallad ”probabilistic genotyping”. Utvärdering med stöd av DNAXs har potential att hantera resultat med upp till fyra personer som bidragare och där resultatet uppvisar s.k. stokastisk variation, såsom att inte hela dna-profilen framträder på grund av liten mängd dna. För att ett resultat ska kunna utvärderas med DNAXs behöver dna-provet analyseras minst två gånger. Undantaget är om det dna som påvisas kommer från en person då det räcker med en analys.

Utvärdering av dna-resultat med DNAXs sker i flera steg. Först görs en bedömning om dna-resultatet är användbart. Det görs också en bedömning av antalet bidragande personer i dna-resultatet. För dna-resultat som bedömts användbart för jämförelse görs en inledande jämförelse mot person/er i ärendet.

*Redovisningen ska i normalfallet återges i sin helhet.  
Vid citering ur redovisningen i ett annat dokument ska det  
finnas en tydlig hänvisning till ursprungsdokumentet.*



Elektroniskt  
underskriven av  
Åsa Jufvas  
2025-10-27 16:15

Nationellt forensiskt centrum (NFC)

## Redovisning

Sakkunnigutlåtande

11(11)

NFC:s ref.nr  
2025013574

Uppdragsgivarens ref.nr  
5000-K768844-25

Beroende på antalet bidragande personer i dna-resultatet samt hur väl spårets dna-resultat och personens dna-profil stämmer överens avgörs det om någon beräkning av resultatvärde mot person (eller ett annat dna-spår) ska utföras. Därefter sker en beräkning av resultatvärdet.

Hur stor skillnad som tillåts mellan dna-resultatet och person för beräkning av resultatvärde styrs av validerade tröskelvärden. Dessa tröskelvärden är beroende av antalet personer i dna-resultatet. I de fall personers dna-profiler eller andra spår vid jämförelse inte uppfyller tröskelvärdet så utförs ingen beräkning av resultatvärde. Då beräkningar utförs med hjälp av expertsystem (probabilistic genotyping) som DNAs anses beräknade resultatvärden i intervallen för Grad -2 till Grad +2 inte vara tillräckligt robusta och därmed inte tillförlitliga, varför dessa manuellt bedöms motsvara ett resultatvärde inom intervallet för Grad 0.

Även om sannolikheten är mycket liten, så är den större för **att närbesläktade personer** uppvisar överensstämmande dna-profiler, än att obesläktade personer skulle göra det<sup>3</sup>. Sannolikheten för överensstämmelse är störst mellan helsyskon av samma kön men lägre än 1 på 1 miljon vid en fullständig dna-profil. Sannolikheten för slumpmässig överensstämmelse är betydligt lägre för övriga, mer avlägsna släktskapsrelationer. Sannolikheten att en nära släkting skulle uppvisa en överensstämmelse med dna-resultatet ökar dock om resultatet utgörs av en ofullständig dna-profil eller av en blandbild. I NFC:s ärendeverksamhet har enbart enäggstvillingar visats ha överensstämmande dna-profiler. Råder oklarheter i utredningen kan personprov från relevanta släktingar inhämtas, om inte dna-profilerna redan finns tillgängliga via dna-registret. Om en direkt jämförelse inte är möjlig kan på begäran sannolikheten för slumpmässig överensstämmelse mellan släktingar beräknas.

Vid all material- och spårhantering behöver risken för **kontaminering** minimeras. Effekterna av kontaminering ökar med att en allt mindre mängd spår/dna hanteras. Vid all hantering eller kontakt med spår eller föremål som eventuellt ska dna-undersökas finns risk för kontamination. För att minimera riskerna att kontaminera med sitt eget dna eller från andra hanterade föremål ska som minimum munskydd och engångshandskar alltid användas. Engångshandskar behöver bytas ofta och utrustning rengöras (kameror, linjaler o.s.v.). Detta gäller för såväl arbete på brottsplats som vid laboratorium fram till avslutad hantering av ett undersökningsmaterial. Vilka personer som hanterat material och spår bör finnas dokumenterat. I syfte att påvisa kontaminationer och kunna avfärda dem som sådana för att inte vilseleda förundersökningen finns en lagstadgad elimineringsdatabas (EDB), med dna-profiler främst från personer som regelbundet hanterar undersökningsmaterial, t.ex. kriminaltekniker och personal vid NFC. I vissa fall behövs salivprov från andra personer som inte förekommer i EDB för att kunna utesluta dem mot erhållna resultat. Korrekt använd skyddsutrustning är central eftersom en kontamination kan förstöra ett dna-spår (det räcker inte med att ha tillgång till dna-profilen från den kontaminerande personen).

<sup>1</sup>För mer detaljerad information om NFC:s utlåtandeskala se <https://polisen.se/tjanster-tillstand/bestall-forensisk-undersokning/utlatandeskala/>

<sup>2</sup>Det finns ett separat Faktablad kring DNAs.

<sup>3</sup>Det finns ett separat Faktablad kring DNA-resultat och nära släktskap.

*Redovisningen ska i normalfallet återges i sin helhet.  
Vid citering ur redovisningen i ett annat dokument ska det  
finnas en tydlig hänvisning till ursprungsdokumentet.*



Elektroniskt  
underskriven av  
Henric Bergman  
2025-10-24 15:19

Nationellt forensiskt centrum (NFC)

## Redovisning

### Sakkunnigutlåtande

1(7)

NFC:s ref.nr  
2025013574

Uppdragsgivarens ref.nr  
5000-K768844-25

## Undersökning avseende biologiska spår (vävnad)

### Inledande uppgifter

Uppdragsgivare (myndighet/motsvarande) Polismyndigheten	Uppdragsgivare (namn och kontaktinformation) Johan Sjö Svanestrand, Sthlm Sydväst Flemingsberg /Forensikgrupp 6/Forensisk station	
Utförare Nationellt forensiskt centrum (NFC)	Telefon (NFC:s frontdesk) 010-562 80 20	NFC:s ärende upprättat 2025-07-14

### Ändamål

Ändamålet var att undersöka om det på nedanstående undersökningsmaterial förekommer mänsklig vävnad.

### Resultat, värdering och slutsats

För information om undersökning av biologiska spår, DNA och värdering, se Bilaga 1.

Beteckning i utlåtandet	Undersökningsmaterial
Uppdragsgivarens beteckning	Platsbeskrivning
Beslags-/Spårmaterialnummer	Materialhantering
NFC:s materialnummer	
<b>2025-5000-BG86907-1</b>	<b>Kniv</b>
2025-5000-BG86907-1	Parkgatan 9B, mellan en lyktstolpe och häcken.
2025-5000-BG86907-1	Materialet återgår
202501357429	

Materialet utgörs av en fällkniv som inkom till laboratoriet i hopfällt läge. Vid en inledande undersökning i stereomikroskop undersöktes kniven hopfällad avseende vävnadsförekomst, varvid endast skaftet kunde undersökas. Inga vävnadslika besudlingar iakttogs.

På grund av laborativt missöde har inte någon vävnadsundersökning utförts på ytor i utfällt läge. Kniven undersöktes senare utfällt i stereomikroskop avseende blod och DNA, se *NFC Redovisning (DNA), daterad 2025-08-29*.

*Redovisningen ska i normalfallet återges i sin helhet.  
Vid citering ur redovisningen i ett annat dokument ska det  
finnas en tydlig hänvisning till ursprungsdokumentet.*



Elektroniskt  
underskriven av  
Henric Bergman  
2025-10-24 15:19

Nationellt forensiskt centrum (NFC)

2(7)

## Redovisning Sakkunnigutlåtande

NFC:s ref.nr  
2025013574

Uppdragsgivarens ref.nr  
5000-K768844-25

### Metodik

Någon, några eller samtliga metodiker har använts vid undersökningen: 2468\*, 1490\*, 1586\*, 0903

Metodik markerad med asterisk (\*) är ackrediterad enligt ISO 17025. För mer information, se [polisen.se/forensiskametoder](https://polisen.se/forensiskametoder). Önskas ytterligare information kring använd metodik kontakta ansvarig handläggare.

### Undersökningsrelaterad information

Undersökning avseende vävnad omfattas inte av SWEDAC:s ackreditering.

#### Allmän information

Resultatet gäller för materialet så som det inkom till NFC.

I Foresight går att söka efter och få en sammanställning över material och undersökningar i ett K-ärende som hanteras av NFC. Foresight går att nå direkt från Durtvå och TekPro samt via denna länk: [foresight.polisen.se/foresight](https://foresight.polisen.se/foresight). Alla som har behörighet att se information om ett K-ärende i Durtvå har åtkomst till uppgifterna i Foresight.

Material som delas vid NFC får en indexering av materialbeteckningen. Genom att söka på materialet i Foresight erhålls bl.a. en sammanställning över hur materialet har delats upp, status och var de uppdelade materialen befinner sig.

För personer där provtagnings- och analyskostnad förekommer avser detta personprov i form av saliv- eller blodprov. Polismyndighetens provtagnings- och analyskostnad för dessa är 1 300 SEK per person och per ärende (se PMFS 2024:8).

### Handläggning

Handläggare, Biologiskt material forensikern Anna-Karin Söderberg (ansvarig handläggare) forensikern Henric Bergman	Driftställe Nationellt NFC (Linköping)	För kontakt 010-562 81 77
Ärendeansvarig forensikern Jesper Fogelholm		För kontakt 010-562 23 74

Frågor om undersökningen samt eventuell kallelse till rättegång riktas till ansvarig handläggare, se ovan. Övergripande frågor i ärendet riktas till ärendeansvarig.

*Redovisningen ska i normalfallet återges i sin helhet.  
Vid citering ur redovisningen i ett annat dokument ska det  
finnas en tydlig hänvisning till ursprungsdokumentet.*



Elektroniskt  
underskriven av  
Henric Bergman  
2025-10-24 15:19

Nationellt forensiskt centrum (NFC)

3(7)

## Redovisning Sakkunnigutlåtande

NFC:s ref.nr  
2025013574

Uppdragsgivarens ref.nr  
5000-K768844-25

### Utlåtandeskala

Skalsteg	Verbalt uttryck i utlåtandet	Förklaring	Resultatvärde (V)
Grad +4	Resultaten talar extremt starkt för att ...	Det bedöms vara minst 1 000 000 gånger mer sannolikt att få dessa resultat om huvudhypotesen är sann än om den alternativa hypotesen är sann.	$1\ 000\ 000 \leq V$
Grad +3	Resultaten talar starkt för att ...	Det bedöms vara minst 6000 gånger mer sannolikt att få dessa resultat om huvudhypotesen är sann än om den alternativa hypotesen är sann.	$6\ 000 \leq V < 1\ 000\ 000$
Grad +2	Resultaten talar för att ...	Det bedöms vara minst 100 gånger mer sannolikt att få dessa resultat om huvudhypotesen är sann än om den alternativa hypotesen är sann.	$100 \leq V < 6\ 000$
Grad +1	Resultaten talar i någon mån för att ...	Det bedöms vara minst 6 gånger mer sannolikt att få dessa resultat om huvudhypotesen är sann än om den alternativa hypotesen är sann.	$6 \leq V < 100$
Grad 0	Resultaten talar varken för eller emot att ...	Det bedöms vara ungefär lika sannolikt att få de erhållna resultaten om huvudhypotesen är sann som om den alternativa hypotesen är sann.	$\frac{1}{6} < V < 6$
Grad -1	Resultaten talar i någon mån för att ... <u>inte</u> ...	Det bedöms vara minst 6 gånger mer sannolikt att få dessa resultat om den <u>alternativa hypotesen</u> är sann än om huvudhypotesen är sann.	$\frac{1}{100} < V \leq \frac{1}{6}$
Grad -2	Resultaten talar för att ... <u>inte</u> ...	Det bedöms vara minst 100 gånger mer sannolikt att få dessa resultat om den <u>alternativa hypotesen</u> är sann än om huvudhypotesen är sann.	$\frac{1}{6\ 000} < V \leq \frac{1}{100}$
Grad -3	Resultaten talar starkt för att ... <u>inte</u> ...	Det bedöms vara minst 6000 gånger mer sannolikt att få dessa resultat om den <u>alternativa hypotesen</u> är sann än om huvudhypotesen är sann.	$\frac{1}{1\ 000\ 000} < V \leq \frac{1}{6\ 000}$
Grad -4	Resultaten talar extremt starkt för att ... <u>inte</u> ...	Det bedöms vara minst 1 000 000 gånger mer sannolikt att få dessa resultat om den <u>alternativa hypotesen</u> är sann än om huvudhypotesen är sann.	$V \leq \frac{1}{1\ 000\ 000}$

Skalan är utarbetad för NFC:s resultatvärdering. Vid resultatvärdering bedöms storleken hos *resultatvärdet*, det vill säga hur mycket resultaten av undersökningen talar för eller emot huvudhypotesen. Storleksordningen hos resultatvärdet avgör skalsteget. Skalstegen visas med tillhörande intervall av resultatvärden (V). Om en av hypoteserna kan uteslutas används inte skalstegen och slutsatsen blir då ett fastställande av faktum.

*Redovisningen ska i normalfallet återges i sin helhet.  
Vid citering ur redovisningen i ett annat dokument ska det  
finnas en tydlig hänvisning till ursprungsdokumentet.*



Elektroniskt  
underskriven av  
Henric Bergman  
2025-10-24 15:19

Nationellt forensiskt centrum (NFC)

4(7)

## Redovisning

### Sakkunnigutlåtande

NFC:s ref.nr  
2025013574

Uppdragsgivarens ref.nr  
5000-K768844-25

## Bilaga 1. Undersökningar av biologiska spår och dna

I tabellen återges exempel med förklaring på vanliga standardfraser som används av Nationellt forensiskt centrum (NFC) vid redovisning av genomförda undersökningar av biologiska spår och dna.

**Vid behov av att diskutera genomförda undersökningar och erhållna resultat kontakta ansvarig handläggare i ärendet.**

Använd fras	Förklaring
... reagerade så som för blod ...	Vid ett test har spåret reagerat så som för blod.
... blod påvisades ...	Spåret är blodliknande, har reagerat så som för blod med ett test och ett dna-resultat har erhållits.
... spermier påvisades ...	Spermier har påvisats vid mikroskopisk granskning av ett delprov av spåret men manligt dna har inte påvisats.
... sperma påvisades ...	Spermier har påvisats vid mikroskopisk granskning av ett delprov av spåret och manligt dna har påvisats.
... dna påvisades ...	Dna har påvisats men bakomliggande spårtyp har inte fastställts. Används exempelvis när områden spärsäkrats för analys, så som för "brukarDNA" eller "touchDNA".
... kunde blod/sperma inte påvisas ...	Spårtypen ifråga har inte kunnat påvisas på det undersökta materialet.
Något detekterbart dna kunde inte påvisas	Vid kvantifiering (mängdbestämning) av provet kunde dna inte påvisas (<0,001 ng/μL).
Dna i tillräcklig mängd kunde inte påvisas	Vid kvantifiering (mängdbestämning) påvisades dna i provet, men fortsatt analys har inte utförts på grund av att mängden dna (0,001-0,0049 ng/μL) är låg för en standardanalys.
Dna påvisades. Resultatet kunde på grund av komplexitet (+ ev. förtydligande ord) inte utvärderas	Standardanalys utförd. Resultatet kan utgöras av en komplicerad blandbild med flera personer, vara ett svagt resultat med avsaknad av information, inte ett reproducerbart resultat eller en kombination av dessa tre. Nedbrytningsgrad på dna eller närvaro av föroreningar s.k. analyshämmare kan inverka på resultatet.
Den mindre delen av dna:t kunde inte utvärderas	Används när resultatet utgörs av en blandbild med olika proportioner på de bidragande inslagen och den mindre delen inte kan utvärderas och användas på grund av komplexitet.

*Redovisningen ska i normalfallet återges i sin helhet.  
Vid citering ur redovisningen i ett annat dokument ska det  
finnas en tydlig hänvisning till ursprungsdokumentet.*



Elektroniskt  
underskriven av  
Henric Bergman  
2025-10-24 15:19

Nationellt forensiskt centrum (NFC)

## Redovisning

### Sakkunnigutlåtande

5(7)

NFC:s ref.nr  
2025013574

Uppdragsgivarens ref.nr  
5000-K768844-25

En undersökning inleds med att **eftersöka och säkra biologiska spår** och om möjligt fastställa spårtyp. Spår som eftersöks är exempelvis besudlingar av blod, sperma eller sekret (saliv eller vaginalsekret) men också spår av t.ex. celler/cellrester som inte utgör direkta besudlingar. Spår kan sökas med blotta ögat eller med stöd av ljuskällor och instrument men också på kemisk väg. Biokemiska tester och mikroskopisk granskning används för att bedöma spårtyp. En stor mängd spår säkras trots avsaknad av regelrätta besudlingar. När det gäller spår som inte kan synliggöras går det inte att i förväg avgöra var det sitter eller om det överhuvudtaget förekommer något spår eller dna på den aktuella ytan. Många av dessa spårsäkningar innehåller mycket lite eller inget dna och möjligheten att få användbara resultat är låga. När dna i dessa fall påvisas kan bakomliggande spårtyp inte klargöras.

En bedömning av ett spår, ibland i kombination med resultat från dna-analys, leder till följande slutsatser: "... *blod/sperma påvisades*" eller "... *kunde blod/sperma inte påvisas*". När spårtyp inte har fastställts används "... *påvisades dna ...*". Slutsatsen "*kunde inte påvisas*" utesluter inte att det kan finnas spår/dna på ett material. Tidsförlopp, mängden spår och deras synlighet, underlagets beskaffenhet och graden av föroreningar (t.ex. smuts) är faktorer som påverkar resultatet. På material där många besudlingar/spår iaktas görs ofta ett urval till fortsatt undersökning. Urvalet baseras på erfarenhet samt på den information som uppdragsgivaren lämnat i ärendet.

Efter spårsäkningen utförs **extraktion**, då dna utvinns ur spåret. Vald metod beror på spårets egenskaper och på det bakgrundsmaterial där det sitter. Nästa steg, **kvantifieringen**, undersöker mängden dna i provet. Innehåller provet inget eller för lite dna för en standardanalys avslutas analysen (gränsen/gränsvärdet är satt till 0,005 ng/µL). Om ett undersökt spår inte uppvisar något dna eller att mängden dna är låg för en standardanalys används fraser motsvarande: "*Något detekterbart dna kunde inte påvisas*" eller "*Dna i tillräcklig mängd kunde inte påvisas*". Innehåller provet mycket dna så kan det behöva spädas före fortsatt analys. Nästa steg är **kopiering** med s.k. PCR-teknik där utvalda områden i dna:t kopieras och dna-profilen tas fram. Tekniken möjliggör undersökning av små mängder dna.

**Dna finns i** de flesta av våra celler. Det dna som analyseras är likadant i hela kroppen och ändrar sig inte över tiden. Sperma eller blod som påträffats på en brottsplats kan därför jämföras med dna-resultatet för ett salivprov från en person tillvarataget långt senare. Vid dna-analysen undersöks en ytterst liten del av arvsmassan som innehåller tillräckligt med information för att kunna leda till starka slutsatser. De områden i arvsmassan som undersöks kallas STR-markörer. De uppvisar variation mellan olika individer. Analysresultatet för de undersökta STR-markörerna åskådliggörs som en sifferserie kallad dna-profil. Markörerna som analyseras innehåller ingen information om en individs egenskaper, men en markör analyseras som visar på biologiskt kön.

De erhållna dna-profilerna jämförs vanligtvis mot personer aktuella i utredningen eller registreras i spårregistret.

*Redovisningen ska i normalfallet återges i sin helhet.  
Vid citering ur redovisningen i ett annat dokument ska det  
finnas en tydlig hänvisning till ursprungsdokumentet.*



Elektroniskt  
underskriven av  
Henric Bergman  
2025-10-24 15:19

Nationellt forensiskt centrum (NFC)

6(7)

## Redovisning Sakkunnigutlåtande

NFC:s ref.nr  
2025013574

Uppdragsgivarens ref.nr  
5000-K768844-25

**Följande hypoteser används** vid värderingen av dna-resultaten vid jämförelse mot person;

Huvudhypotes: Spåret/dna:t kommer från den aktuella personen.

Alternativ hypotes: Spåret/dna:t kommer från någon annan person (som inte är nära släkt med den aktuella personen).

Om huvudhypotesen är sann är det förväntat att resultaten ska överensstämma. Sannolikheten för att erhålla ett överensstämmande resultat om den alternativa hypotesen (dna:t kommer från en annan person) är sann, varierar beroende på resultatet. Det är beräkningen av hur sannolikt det är att erhålla resultatet om dna:t kommer från en annan person som styr vilken slutsatsgrad som slutligen redovisas. Dna-resultatet i en undersökt STR-markör kan vara vanligt förekommande, men genom att analysera flera områden ger det sammantagna resultatet en mycket liten risk för slumpmässig överensstämmelse. Vid överensstämmelse utförs en **frekvensberäkning** som visar hur (o)vanligt dna-resultatet är. Beräkningen avser två obesläktade personer och baseras på en populationsdatabas för svensk majoritetsbefolkning. I beräkningen görs en korrigering så att resultatet kan anses ge en fingervisning om (o)vanligheten även för andra befolkningsgrupper. Överensstämmelse mellan ett fullständigt dna-resultat från en person (NN) och ett fullständigt dna-resultat från ett spår med dna från en person ger alltid slutsatsen ”Grad +4”: *Resultaten talar extremt starkt för att dna:t kommer från NN (Grad +4), om man bortser från möjligheten att det kommer från en nära släkting<sup>1</sup>*. Mängden och kvaliteten på dna:t samt provets beskaffenhet kan medföra att en ofullständig dna-profil erhålls, vilket kan leda till lägre slutsatsgrader.

Ett spår kan innehålla dna från två eller flera personer, **en blandbild**. Detta kan medföra fler möjligheter att förklara resultatet och därmed ökar andelen personer som har en dna-profil som av en slump skulle kunna överensstämma med analysresultatet. Vid utvärdering av ett blandbildsresultat tas hänsyn till bland annat resultatets kvalitet, hur många personer som kan ha bidragit till resultatet, mängden dna i provet, ingående varianter i STR-markörerna och i vilken proportion de förekommer.

Vid utvärdering av dna-resultat används **expertsystemet DNAXs<sup>2</sup>**. I expertsystemet finns en beräkningsmodul som grundar sig på en internationellt vedertagen beräkningsmodell kallad ”probabilistic genotyping”. Utvärdering med stöd av DNAXs har potential att hantera resultat med upp till fyra personer som bidragare och där resultatet uppvisar s.k. stokastisk variation, såsom att inte hela dna-profilen framträder på grund av liten mängd dna. För att ett resultat ska kunna utvärderas med DNAXs behöver dna-provet analyseras minst två gånger. Undantaget är om det dna som påvisas kommer från en person då det räcker med en analys.

Utvärdering av dna-resultat med DNAXs sker i flera steg. Först görs en bedömning om dna-resultatet är användbart. Det görs också en bedömning av antalet bidragande personer i dna-resultatet. För dna-resultat som bedömts användbart för jämförelse görs en inledande jämförelse mot person/er i ärendet.

*Redovisningen ska i normalfallet återges i sin helhet.  
Vid citering ur redovisningen i ett annat dokument ska det  
finnas en tydlig hänvisning till ursprungsdokumentet.*



Elektroniskt  
underskriven av  
Henric Bergman  
2025-10-24 15:19

Nationellt forensiskt centrum (NFC)

7(7)

## Redovisning Sakkunnigutlåtande

NFC:s ref.nr  
2025013574

Uppdragsgivarens ref.nr  
5000-K768844-25

Beroende på antalet bidragande personer i dna-resultatet samt hur väl spårets dna-resultat och personens dna-profil stämmer överens avgörs det om någon beräkning av resultatvärde mot person (eller ett annat dna-spår) ska utföras. Därefter sker en beräkning av resultatvärdet.

Hur stor skillnad som tillåts mellan dna-resultatet och person för beräkning av resultatvärde styrs av validerade tröskelvärden. Dessa tröskelvärden är beroende av antalet personer i dna-resultatet. I de fall personers dna-profiler eller andra spår vid jämförelse inte uppfyller tröskelvärdet så utförs ingen beräkning av resultatvärde. Då beräkningar utförs med hjälp av expertsystem (probabilistic genotyping) som DNAs anses beräknade resultatvärden i intervallen för Grad -2 till Grad +2 inte vara tillräckligt robusta och därmed inte tillförlitliga, varför dessa manuellt bedöms motsvara ett resultatvärde inom intervallet för Grad 0.

Även om sannolikheten är mycket liten, så är den större för **att närbesläktade personer** uppvisar överensstämmande dna-profiler, än att obesläktade personer skulle göra det<sup>3</sup>. Sannolikheten för överensstämmelse är störst mellan helsyskon av samma kön men lägre än 1 på 1 miljon vid en fullständig dna-profil. Sannolikheten för slumpmässig överensstämmelse är betydligt lägre för övriga, mer avlägsna släktskapsrelationer. Sannolikheten att en nära släkting skulle uppvisa en överensstämmelse med dna-resultatet ökar dock om resultatet utgörs av en ofullständig dna-profil eller av en blandbild. I NFC:s ärendeverksamhet har enbart enäggstvillingar visats ha överensstämmande dna-profiler. Råder oklarheter i utredningen kan personprov från relevanta släktingar inhämtas, om inte dna-profilerna redan finns tillgängliga via dna-registret. Om en direkt jämförelse inte är möjlig kan på begäran sannolikheten för slumpmässig överensstämmelse mellan släktingar beräknas.

Vid all material- och spårhantering behöver risken för **kontaminering** minimeras. Effekterna av kontaminering ökar med att en allt mindre mängd spår/dna hanteras. Vid all hantering eller kontakt med spår eller föremål som eventuellt ska dna-undersökas finns risk för kontamination. För att minimera riskerna att kontaminera med sitt eget dna eller från andra hanterade föremål ska som minimum munskydd och engångshandskar alltid användas. Engångshandskar behöver bytas ofta och utrustning rengöras (kameror, linjaler o.s.v.). Detta gäller för såväl arbete på brottsplats som vid laboratorium fram till avslutad hantering av ett undersökningsmaterial. Vilka personer som hanterat material och spår bör finnas dokumenterat. I syfte att påvisa kontaminationer och kunna avfärda dem som sådana för att inte vilseleda förundersökningen finns en lagstadgad elimineringsdatabas (EDB), med dna-profiler främst från personer som regelbundet hanterat undersökningsmaterial, t.ex. kriminaltekniker och personal vid NFC. I vissa fall behövs salivprov från andra personer som inte förekommer i EDB för att kunna utesluta dem mot erhållna resultat. Korrekt använd skyddsutrustning är central eftersom en kontamination kan förstöra ett dna-spår (det räcker inte med att ha tillgång till dna-profilen från den kontaminerande personen).

<sup>1</sup>För mer detaljerad information om NFC:s utlåtandeskala se <https://polisen.se/tjanster-tillstand/bestall-forensisk-undersokning/utlatandeskala/>

<sup>2</sup>Det finns ett separat Faktablad kring DNAs.

<sup>3</sup>Det finns ett separat Faktablad kring DNA-resultat och nära släktskap.

*Redovisningen ska i normalfallet återges i sin helhet.  
Vid citering ur redovisningen i ett annat dokument ska det  
finnas en tydlig hänvisning till ursprungsdokumentet.*



Elektroniskt  
underskriven av  
Åsa Jufvas  
2025-11-18 15:10

Nationellt forensiskt centrum (NFC)

## Redovisning

Sakkunnigutlåtande

I(10)

NFC:s ref.nr  
2025013574

Uppdragsgivarens ref.nr  
5000-K768844-25

## Undersökning avseende biologiska spår (DNA)

### Inledande uppgifter

Uppdragsgivare (myndighet/motsvarande) Polismyndigheten	Uppdragsgivare (namn och kontaktinformation) Johan Sjö Svanestrand, Sthlm Sydväst Flemingsberg /Forensikgrupp 6/Forensisk station	
Utförare Nationellt forensiskt centrum (NFC)	Telefon (NFC:s frontdesk) 010-562 80 20	NFC:s ärende upprättat 2025-07-14

### Ändamål

Ändamålet var att undersöka om det på nedanstående undersökningsmaterial förekommer biologiska spår som avseende DNA kan jämföras mot person.

### Anmärkning angående jämförelsematerial

De i redovisningen namngivna personerna uppvisar med varandra olika DNA-profiler och kan således särskiljas från varandra.

### Personer vars DNA-profil jämförts mot DNA-resultat i denna redovisning

Namn Personnummer	Beteckning / Prov-ID NFC:s materialnummer
Per Thomas Rudolf ██████████	DNA-AF-139373 201232319601 <i>Tilldelad till ärendet efter träff i DNA-registret</i>
Morgan Johansson ██████████	DNA-AF-152357 201234626201
Torbjörn Tolén ██████████	DNA-AF-180286 201232653401
Ulf Patrik Karlsson ██████████	DNA-AF-398867 201830231001
Joel Lidström ██████████	DNA-AF-432009 201832444101 <i>Tilldelad till ärendet efter träff i DNA-registret</i>
Peter Bucht 19871206-6235	DNA-AG-302627 202530102501

*Redovisningen ska i normalfallet återges i sin helhet.  
Vid citering ur redovisningen i ett annat dokument ska det  
finnas en tydlig hänvisning till ursprungsdokumentet.*



Elektroniskt  
underskriven av  
Åsa Jufvas  
2025-11-18 15:10

Nationellt forensiskt centrum (NFC)

2(10)

## Redovisning

### Sakkunnigutlåtande

NFC:s ref.nr  
2025013574

Uppdragsgivarens ref.nr  
5000-K768844-25

---

Dennis Birger Tobias Bergqvist-  
Vesterlund  
[REDACTED]  
DNA-AG-320680  
202334008301  
*Tilldelad till ärendet efter träff i DNA-registret*

---

Alexander Andersson  
[REDACTED]  
DNA-AG-393859  
202431739301

---

Oliver Karl Sixten Emanuel Frisk  
[REDACTED]  
DNA-AG-472519  
202531469501

---

Erik Jakob Joy Nordin  
[REDACTED]  
DNA-AG-490564  
202435168401  
*Tilldelad till ärendet efter träff i DNA-registret*

---

Isak Philip Joy Nordin  
[REDACTED]  
DNA-AG-490568  
202435167301

---

Leif Niklas Ring  
[REDACTED]  
DNA-AH-140764  
202533862801  
Provtagnings- och analyskostnad förekommer, se  
undersökningsrelaterad information

---

Anton Erik Josefsson  
19890305-6235  
DNA-ZZ-000354  
202532813501

---

*Redovisningen ska i normalfallet återges i sin helhet.  
Vid citering ur redovisningen i ett annat dokument ska det  
finnas en tydlig hänvisning till ursprungsdokumentet.*



Elektroniskt  
underskriven av  
Åsa Jufvas  
2025-11-18 15:10

Nationellt forensiskt centrum (NFC)

## Redovisning

Sakkunnigutlåtande

3(10)

NFC:s ref.nr  
2025013574

Uppdragsgivarens ref.nr  
5000-K768844-25

### Resultat, värdering och slutsats

För information om undersökning av biologiska spår, DNA och värdering, se Bilaga 1. Följande hypoteser används vid värdering av DNA-resultat (hypoteserna anpassas då resultatet utgörs av DNA från flera personer):

Huvudhypotes: spåret/DNA:t kommer från den aktuella personen

Alternativ hypotes: spåret/DNA:t kommer från någon annan person (som inte är nära släkt med den aktuella personen)

Beteckning i utlåtandet	Undersökningsmaterial
Uppdragsgivarens beteckning	Platsbeskrivning
Beslags-/Spårmaterialnummer	Materialhantering
NFC:s materialnummer	
<b>2025-5000-BG116929-33</b>	<b>Jacka</b>
2025-5000-BG116929-33	Hängde i en öppen garderob i sovrummet.
2025-5000-BG116929-33	Materialet återgår separat
202501357453	

Blod kunde inte påvisas.

För en undersökt besudling nertill på vänster ärm erhöles reaktion så som för blod men något detekterbart DNA kunde inte påvisas.

I två undersökta områden (inuti höger ficka samt inuti vänster ficka) påvisades DNA. Resultaten talar extremt starkt för att DNA:t i de båda områdena kommer från Peter Bucht (*Grad +4*), om man bortser från möjligheten att det kommer från en nära släkting.

I ett undersökt område mitt på höger framstycke kunde DNA i tillräcklig mängd inte påvisas.

I tre undersökta områden (på höger axel, på höger överarm samt i brösthöjd på vänster framstycke) kunde något detekterbart DNA inte påvisas.

<b>2025-5000-BG116929-34</b>	<b>Väska</b>
2025-5000-BG116929-34	Hängde på en krok vid klädhängare i hallen.
2025-5000-BG116929-34	Materialet återgår separat
202501357454	

Blod kunde inte påvisas.

I ett undersökt område på remmen påvisades DNA.

Resultaten talar extremt starkt för att DNA:t kommer från Peter Bucht (*Grad +4*), om man bortser från möjligheten att det kommer från en nära släkting.

*Redovisningen ska i normalfallet återges i sin helhet.  
Vid citering ur redovisningen i ett annat dokument ska det  
finnas en tydlig hänvisning till ursprungsdokumentet.*



Elektroniskt  
underskriven av  
Åsa Jufvas  
2025-11-18 15:10

Nationellt forensiskt centrum (NFC)

4(10)

**Redovisning**

Sakkunnigutlåtande

NFC:s ref.nr  
2025013574Uppdragsgivarens ref.nr  
5000-K768844-25

2025-5000-BG116929-35  
2025-5000-BG116929-35  
2025-5000-BG116929-35  
202501357455

**Väska**

Hängde på en krok vid klädhängare i hallen.  
Materialet återgår separat

Blod kunde inte påvisas.

I ett undersökt område på remmen kunde DNA i tillräcklig mängd inte påvisas.

2025-5000-BG116929-36  
2025-5000-BG116929-36  
2025-5000-BG116929-36  
202501357456

**Väska**

Hängde på en krok vid klädhängare i hallen.  
Materialet återgår separat

Blod kunde inte påvisas.

I ett undersökt område på remmen kunde DNA i tillräcklig mängd inte påvisas.

**Metodik**

Någon, några eller samtliga metodiker har använts vid undersökningen: 3409\*, 2468\*, 1914\*, 2777\*, 1245\*, 1490\*, 1586\*, 1486\*, 1834\*, 1219\* 1547\*, 2296\*

Metodik markerad med asterisk (\*) är ackrediterad enligt ISO 17025. För mer information, se [polisen.se/forensiskametoder](http://polisen.se/forensiskametoder). Önskas ytterligare information kring använd metodik kontakta ansvarig handläggare.

**Undersökningsrelaterad information****DNA**

Undersökningsuppdraget är värderande. Vid ett sådant uppdrag innehåller slutsatsen uppgift om storleksordningen på resultatvärdet (se rubriken Utlåtandeskala). Denna redovisning innehåller ingen värdering avseende hur och när eventuellt påvisat DNA avsatts/överförs, utan endast värdering avseende ursprung/källa till DNA:t.

Eventuella DNA-prov arkiveras vid laboratoriet i minst 30 år. Arkiveringstiden är kopplad till brottskategori.

För att tillgodose författningsenliga krav på rättssäkerhet och registerkvalitet, skall den uppdragsgivare som begärt DNA-analysen meddela NFC när ej längre relevanta DNA-resultat skall gallras ur spårregistret.

Engångssökningar av DNA-spår (av tillräckligt god kvalitet och som bedömts utgöras av upp till fyra personer) mot utredningsregistret och DNA-registret (ej spårregistret) utförs med en applikation (*Hoogenboom J et al. For. Sci. Int.: Genetics 65:102884*). En förutsättning för redovisning av träff är att *Grad +4* erhålls. Vid en eventuell träff tilldelas

*Redovisningen ska i normalfallet återges i sin helhet.  
Vid citering ur redovisningen i ett annat dokument ska det  
finnas en tydlig hänvisning till ursprungsdokumentet.*





Elektroniskt  
underskriven av  
Åsa Jufvas  
2025-11-18 15:10

Nationellt forensiskt centrum (NFC)

**Redovisning**

Sakkunnigutlåtande

5(10)

NFC:s ref.nr  
2025013574

Uppdragsgivarens ref.nr  
5000-K768844-25

personen till ärendet, någon träffrapport skickas inte. Vid behov av sökdatum kontaktas ansvarig handläggare.

**Allmän information**

Resultatet gäller för materialet så som det inkom till NFC.

I Foresight går att söka efter och få en sammanställning över material och undersökningar i ett K-ärende som hanteras av NFC. Foresight går att nå direkt från Durtvå och TekPro samt via denna länk: [foresight.polisen.se/foresight](https://foresight.polisen.se/foresight). Alla som har behörighet att se information om ett K-ärende i Durtvå har åtkomst till uppgifterna i Foresight.

Material som delas vid NFC får en indexering av materialbeteckningen. Genom att söka på materialet i Foresight erhålls bl.a. en sammanställning över hur materialet har delats upp, status och var de uppdelade materialen befinner sig.

För personer där provtagnings- och analyskostnad förekommer avser detta personprov i form av saliv- eller blodprov. Polismyndighetens provtagnings- och analyskostnad för dessa är 1 300 SEK per person och per ärende (se PMFS 2024:8).

**Handläggning**

Handläggare, DNA forensiska generalisten Åsa Jufvas (ansvarig handläggare) forensikern Jesper Fogelholm	Driftställe Nationellt NFC (Linköping)	För kontakt 010-56 281 99
Ärendeansvarig forensikern Jesper Fogelholm		För kontakt 010-562 23 74

Frågor om undersökningen samt eventuell kallelse till rättegång riktas till ansvarig handläggare, se ovan. Övergripande frågor i ärendet riktas till ärendeansvarig.

*Redovisningen ska i normalfallet återges i sin helhet.  
Vid citering ur redovisningen i ett annat dokument ska det  
finnas en tydlig hänvisning till ursprungsdokumentet.*



Elektroniskt  
underskriven av  
Åsa Jufvas  
2025-11-18 15:10

Nationellt forensiskt centrum (NFC)

## Redovisning

### Sakkunnigutlåtande

6(10)

NFC:s ref.nr  
2025013574

Uppdragsgivarens ref.nr  
5000-K768844-25

### Utlåtandeskala

Skalsteg	Verbalt uttryck i utlåtandet	Förklaring	Resultatvärde (V)
Grad +4	Resultaten talar extremt starkt för att ...	Det bedöms vara minst 1 000 000 gånger mer sannolikt att få dessa resultat om huvudhypotesen är sann än om den alternativa hypotesen är sann.	$1\ 000\ 000 \leq V$
Grad +3	Resultaten talar starkt för att ...	Det bedöms vara minst 6000 gånger mer sannolikt att få dessa resultat om huvudhypotesen är sann än om den alternativa hypotesen är sann.	$6\ 000 \leq V < 1\ 000\ 000$
Grad +2	Resultaten talar för att ...	Det bedöms vara minst 100 gånger mer sannolikt att få dessa resultat om huvudhypotesen är sann än om den alternativa hypotesen är sann.	$100 \leq V < 6\ 000$
Grad +1	Resultaten talar i någon mån för att ...	Det bedöms vara minst 6 gånger mer sannolikt att få dessa resultat om huvudhypotesen är sann än om den alternativa hypotesen är sann.	$6 \leq V < 100$
Grad 0	Resultaten talar varken för eller emot att ...	Det bedöms vara ungefär lika sannolikt att få de erhållna resultaten om huvudhypotesen är sann som om den alternativa hypotesen är sann.	$\frac{1}{6} < V < 6$
Grad -1	Resultaten talar i någon mån för att ... <u>inte</u> ...	Det bedöms vara minst 6 gånger mer sannolikt att få dessa resultat om den <u>alternativa hypotesen</u> är sann än om huvudhypotesen är sann.	$\frac{1}{100} < V \leq \frac{1}{6}$
Grad -2	Resultaten talar för att ... <u>inte</u> ...	Det bedöms vara minst 100 gånger mer sannolikt att få dessa resultat om den <u>alternativa hypotesen</u> är sann än om huvudhypotesen är sann.	$\frac{1}{6\ 000} < V \leq \frac{1}{100}$
Grad -3	Resultaten talar starkt för att ... <u>inte</u> ...	Det bedöms vara minst 6000 gånger mer sannolikt att få dessa resultat om den <u>alternativa hypotesen</u> är sann än om huvudhypotesen är sann.	$\frac{1}{1\ 000\ 000} < V \leq \frac{1}{6\ 000}$
Grad -4	Resultaten talar extremt starkt för att ... <u>inte</u> ...	Det bedöms vara minst 1 000 000 gånger mer sannolikt att få dessa resultat om den <u>alternativa hypotesen</u> är sann än om huvudhypotesen är sann.	$V \leq \frac{1}{1\ 000\ 000}$

Skalan är utarbetad för NFC:s resultatvärdering. Vid resultatvärdering bedöms storleken hos *resultatvärdet*, det vill säga hur mycket resultaten av undersökningen talar för eller emot huvudhypotesen. Storleksordningen hos resultatvärdet avgör skalsteget. Skalstegen visas med tillhörande intervall av resultatvärden (V). Om en av hypoteserna kan uteslutas används inte skalstegen och slutsatsen blir då ett fastställande av faktum.

*Redovisningen ska i normalfallet återges i sin helhet.  
Vid citering ur redovisningen i ett annat dokument ska det  
finnas en tydlig hänvisning till ursprungsdokumentet.*



Elektroniskt  
underskriven av  
Åsa Jufvas  
2025-11-18 15:10

Nationellt forensiskt centrum (NFC)

## Redovisning

Sakkunnigutlåtande

7(10)

NFC:s ref.nr  
2025013574

Uppdragsgivarens ref.nr  
5000-K768844-25

### Bilaga 1. Undersökningar av biologiska spår och dna

I tabellen återges exempel med förklaring på vanliga standardfraser som används av Nationellt forensiskt centrum (NFC) vid redovisning av genomförda undersökningar av biologiska spår och dna.

**Vid behov av att diskutera genomförda undersökningar och erhållna resultat kontakta ansvarig handläggare i ärendet.**

Använd fras	Förklaring
... reagerade så som för blod ...	Vid ett test har spåret reagerat så som för blod.
... blod påvisades ...	Spåret är blodliknande, har reagerat så som för blod med ett test och ett dna-resultat har erhållits.
... spermier påvisades ...	Spermier har påvisats vid mikroskopisk granskning av ett delprov av spåret men manligt dna har inte påvisats.
... sperma påvisades ...	Spermier har påvisats vid mikroskopisk granskning av ett delprov av spåret och manligt dna har påvisats.
... dna påvisades ...	Dna har påvisats men bakomliggande spårtyp har inte fastställts. Används exempelvis när områden spärsäkrats för analys, så som för "brukarDNA" eller "touchDNA".
... kunde blod/sperma inte påvisas ...	Spårtypen ifråga har inte kunnat påvisas på det undersökta materialet.
Något detekterbart dna kunde inte påvisas	Vid kvantifiering (mängdbestämning) av provet kunde dna inte påvisas (<0,001 ng/μL).
Dna i tillräcklig mängd kunde inte påvisas	Vid kvantifiering (mängdbestämning) påvisades dna i provet, men fortsatt analys har inte utförts på grund av att mängden dna (0,001-0,0049 ng/μL) är låg för en standardanalys.
Dna påvisades. Resultatet kunde på grund av komplexitet (+ ev. förtydligande ord) inte utvärderas	Standardanalys utförd. Resultatet kan utgöras av en komplicerad blandbild med flera personer, vara ett svagt resultat med avsaknad av information, inte ett reproducerbart resultat eller en kombination av dessa tre. Nedbrytningsgrad på dna eller närvaro av föroreningar s.k. analyshämmare kan inverka på resultatet.
Den mindre delen av dna:t kunde inte utvärderas	Används när resultatet utgörs av en blandbild med olika proportioner på de bidragande inslagen och den mindre delen inte kan utvärderas och användas på grund av komplexitet.

*Redovisningen ska i normalfallet återges i sin helhet.  
Vid citering ur redovisningen i ett annat dokument ska det  
finnas en tydlig hänvisning till ursprungsdokumentet.*



Elektroniskt  
underskriven av  
Åsa Jufvas  
2025-11-18 15:10

Nationellt forensiskt centrum (NFC)

## Redovisning

Sakkunnigutlåtande

8(10)

NFC:s ref.nr  
2025013574

Uppdragsgivarens ref.nr  
5000-K768844-25

En undersökning inleds med att **eftersöka och säkra biologiska spår** och om möjligt fastställa spårtyp. Spår som eftersöks är exempelvis besudlingar av blod, sperma eller sekret (saliv eller vaginalsekret) men också spår av t.ex. celler/cellrester som inte utgör direkta besudlingar. Spår kan sökas med blotta ögat eller med stöd av ljuskällor och instrument men också på kemisk väg. Biokemiska tester och mikroskopisk granskning används för att bedöma spårtyp. En stor mängd spår säkras trots avsaknad av regelrätta besudlingar. När det gäller spår som inte kan synliggöras går det inte att i förväg avgöra var det sitter eller om det överhuvudtaget förekommer något spår eller dna på den aktuella ytan. Många av dessa spårsäkringar innehåller mycket lite eller inget dna och möjligheten att få användbara resultat är låga. När dna i dessa fall påvisas kan bakomliggande spårtyp inte klargöras.

En bedömning av ett spår, ibland i kombination med resultat från dna-analys, leder till följande slutsatser: "... blod/sperma påvisades" eller "... kunde blod/sperma inte påvisas". När spårtyp inte har fastställts används "... påvisades dna ...". Slutsatsen "kunde inte påvisas" utesluter inte att det kan finnas spår/dna på ett material. Tidsförlopp, mängden spår och deras synlighet, underlagets beskaffenhet och graden av föroreningar (t.ex. smuts) är faktorer som påverkar resultatet. På material där många besudlingar/spår iaktas görs ofta ett urval till fortsatt undersökning. Urvalet baseras på erfarenhet samt på den information som uppdragsgivaren lämnat i ärendet.

Efter spårsäkringen utförs **extraktion**, då dna utvinns ur spåret. Vald metod beror på spårets egenskaper och på det bakgrundsmaterial där det sitter. Nästa steg, **kvantifieringen**, undersöker mängden dna i provet. Innehåller provet inget eller för lite dna för en standardanalys avslutas analysen (gränsen/gränsvärdet är satt till 0,005 ng/μL). Om ett undersökt spår inte uppvisar något dna eller att mängden dna är låg för en standardanalys används fraser motsvarande: "Något detekterbart dna kunde inte påvisas" eller "Dna i tillräcklig mängd kunde inte påvisas". Innehåller provet mycket dna så kan det behöva spädas före fortsatt analys. Nästa steg är **kopiering** med s.k. PCR-teknik där utvalda områden i dna:t kopieras och dna-profilen tas fram. Tekniken möjliggör undersökning av små mängder dna.

**Dna finns i** de flesta av våra celler. Det dna som analyseras är likadant i hela kroppen och ändrar sig inte över tiden. Sperma eller blod som påträffats på en brottsplats kan därför jämföras med dna-resultatet för ett salivprov från en person tillvarataget långt senare. Vid dna-analysen undersöks en ytterst liten del av arvsmassan som innehåller tillräckligt med information för att kunna leda till starka slutsatser. De områden i arvsmassan som undersöks kallas STR-markörer. De uppvisar variation mellan olika individer. Analysresultatet för de undersökta STR-markörerna åskådliggörs som en sifferserie kallad dna-profil. Markörerna som analyseras innehåller ingen information om en individs egenskaper, men en markör analyseras som visar på biologiskt kön.

De erhållna dna-profilerna jämförs vanligtvis mot personer aktuella i utredningen eller registreras i spårregistret.

*Redovisningen ska i normalfallet återges i sin helhet.  
Vid citering ur redovisningen i ett annat dokument ska det  
finnas en tydlig hänvisning till ursprungsdokumentet.*





Elektroniskt  
underskriven av  
Åsa Jufvas  
2025-11-18 15:10

Nationellt forensiskt centrum (NFC)

9(10)

## Redovisning

### Sakkunnigutlåtande

NFC:s ref.nr  
2025013574

Uppdragsgivarens ref.nr  
5000-K768844-25

**Följande hypoteser används** vid värderingen av dna-resultaten vid jämförelse mot person;

Huvudhypotes: Spåret/dna:t kommer från den aktuella personen.

Alternativ hypotes: Spåret/dna:t kommer från någon annan person (som inte är nära släkt med den aktuella personen).

Om huvudhypotesen är sann är det förväntat att resultaten ska överensstämma. Sannolikheten för att erhålla ett överensstämmande resultat om den alternativa hypotesen (dna:t kommer från en annan person) är sann, varierar beroende på resultatet. Det är beräkningen av hur sannolikt det är att erhålla resultatet om dna:t kommer från en annan person som styr vilken slutsatsgrad som slutligen redovisas. Dna-resultatet i en undersökt STR-markör kan vara vanligt förekommande, men genom att analysera flera områden ger det sammantagna resultatet en mycket liten risk för slumpmässig överensstämmelse. Vid överensstämmelse utförs en **frekvensberäkning** som visar hur (o)vanligt dna-resultatet är. Beräkningen avser två obesläktade personer och baseras på en populationsdatabas för svensk majoritetsbefolkning. I beräkningen görs en korrigering så att resultatet kan anses ge en fingervisning om (o)vanligheten även för andra befolkningsgrupper. Överensstämmelse mellan ett fullständigt dna-resultat från en person (NN) och ett fullständigt dna-resultat från ett spår med dna från en person ger alltid slutsatsen "Grad +4": *Resultaten talar extremt starkt för att dna:t kommer från NN (Grad +4), om man bortser från möjligheten att det kommer från en nära släkting<sup>1</sup>*. Mängden och kvaliteten på dna:t samt provets beskaffenhet kan medföra att en ofullständig dna-profil erhålls, vilket kan leda till lägre slutsatsgrader.

Ett spår kan innehålla dna från två eller flera personer, **en blandbild**. Detta kan medföra fler möjligheter att förklara resultatet och därmed ökar andelen personer som har en dna-profil som av en slump skulle kunna överensstämma med analysresultatet. Vid utvärdering av ett blandbildsresultat tas hänsyn till bland annat resultatets kvalitet, hur många personer som kan ha bidragit till resultatet, mängden dna i provet, ingående varianter i STR-markörerna och i vilken proportion de förekommer.

Vid utvärdering av dna-resultat används **expertsystemet DNAXs<sup>2</sup>**. I expertsystemet finns en beräkningsmodul som grundar sig på en internationellt vedertagen beräkningsmodell kallad "probabilistic genotyping". Utvärdering med stöd av DNAXs har potential att hantera resultat med upp till fyra personer som bidragare och där resultatet uppvisar s.k. stokastisk variation, såsom att inte hela dna-profilen framträder på grund av liten mängd dna. För att ett resultat ska kunna utvärderas med DNAXs behöver dna-provet analyseras minst två gånger. Undantaget är om det dna som påvisas kommer från en person då det räcker med en analys.

Utvärdering av dna-resultat med DNAXs sker i flera steg. Först görs en bedömning om dna-resultatet är användbart. Det görs också en bedömning av antalet bidragande personer i dna-resultatet. För dna-resultat som bedömts användbart för jämförelse görs en inledande jämförelse mot person/er i ärendet.

*Redovisningen ska i normalfallet återges i sin helhet.  
Vid citering ur redovisningen i ett annat dokument ska det  
finnas en tydlig hänvisning till ursprungsdokumentet.*



Elektroniskt  
underskriven av  
Åsa Jufvas  
2025-11-18 15:10

Nationellt forensiskt centrum (NFC)

## Redovisning

Sakkunnigutlåtande

10(10)

NFC:s ref.nr  
2025013574

Uppdragsgivarens ref.nr  
5000-K768844-25

Beroende på antalet bidragande personer i dna-resultatet samt hur väl spårets dna-resultat och personens dna-profil stämmer överens avgörs det om någon beräkning av resultatvärde mot person (eller ett annat dna-spår) ska utföras. Därefter sker en beräkning av resultatvärdet.

Hur stor skillnad som tillåts mellan dna-resultatet och person för beräkning av resultatvärde styrs av validerade tröskelvärden. Dessa tröskelvärden är beroende av antalet personer i dna-resultatet. I de fall personers dna-profiler eller andra spår vid jämförelse inte uppfyller tröskelvärdet så utförs ingen beräkning av resultatvärde. Då beräkningar utförs med hjälp av expertsystem (probabilistic genotyping) som DNAs anses beräknade resultatvärden i intervallen för Grad -2 till Grad +2 inte vara tillräckligt robusta och därmed inte tillförlitliga, varför dessa manuellt bedöms motsvara ett resultatvärde inom intervallet för Grad 0.

Även om sannolikheten är mycket liten, så är den större för **att närbesläktade personer** uppvisar överensstämmande dna-profiler, än att obesläktade personer skulle göra det<sup>3</sup>. Sannolikheten för överensstämmelse är störst mellan helsyskon av samma kön men lägre än 1 på 1 miljon vid en fullständig dna-profil. Sannolikheten för slumpmässig överensstämmelse är betydligt lägre för övriga, mer avlägsna släktskapsrelationer. Sannolikheten att en nära släkting skulle uppvisa en överensstämmelse med dna-resultatet ökar dock om resultatet utgörs av en ofullständig dna-profil eller av en blandbild. I NFC:s ärendeverksamhet har enbart enäggstvillingar visats ha överensstämmande dna-profiler. Råder oklarheter i utredningen kan personprov från relevanta släktingar inhämtas, om inte dna-profilerna redan finns tillgängliga via dna-registret. Om en direkt jämförelse inte är möjlig kan på begäran sannolikheten för slumpmässig överensstämmelse mellan släktingar beräknas.

Vid all material- och spårhantering behöver risken för **kontaminering** minimeras. Effekterna av kontaminering ökar med att en allt mindre mängd spår/dna hanteras. Vid all hantering eller kontakt med spår eller föremål som eventuellt ska dna-undersökas finns risk för kontamination. För att minimera riskerna att kontaminera med sitt eget dna eller från andra hanterade föremål ska som minimum munskydd och engångshandskar alltid användas. Engångshandskar behöver bytas ofta och utrustning rengöras (kameror, linjaler o.s.v.). Detta gäller för såväl arbete på brottsplats som vid laboratorium fram till avslutad hantering av ett undersökningsmaterial. Vilka personer som hanterat material och spår bör finnas dokumenterat. I syfte att påvisa kontaminationer och kunna avfärda dem som sådana för att inte vilseleda förundersökningen finns en lagstadgad elimineringsdatabas (EDB), med dna-profiler främst från personer som regelbundet hanterar undersökningsmaterial, t.ex. kriminaltekniker och personal vid NFC. I vissa fall behövs salivprov från andra personer som inte förekommer i EDB för att kunna utesluta dem mot erhållna resultat. Korrekt använd skyddsutrustning är central eftersom en kontamination kan förstöra ett dna-spår (det räcker inte med att ha tillgång till dna-profilen från den kontaminerande personen).

<sup>1</sup>För mer detaljerad information om NFC:s utlåtandeskala se <https://polisen.se/tjanster-tillstand/bestall-forensisk-undersokning/utlatandeskala/>

<sup>2</sup>Det finns ett separat Faktablad kring DNAs.

<sup>3</sup>Det finns ett separat Faktablad kring DNA-resultat och nära släktskap.

*Redovisningen ska i normalfallet återges i sin helhet.  
Vid citering ur redovisningen i ett annat dokument ska det  
finnas en tydlig hänvisning till ursprungsdokumentet.*

**Från:** [Ulrica Mattsson](#)  
**Till:** [Ulrika Boman](#)  
**Ärende:** VB: K768844-25  
**Datum:** den 19 november 2025 09:34:14  
**Bilagor:** [image002.png](#)

---

Från NFC

*Vänliga hälsningar*



Ulrica Mattsson  
Inspektör/Kriminaltekniker  
Region Bergslagen/Karlstad  
[Redacted]  
[ulrica.mattsson@polisen.se](mailto:ulrica.mattsson@polisen.se)

---

**Från:** Åsa Jufvas <[asa.jufvas@polisen.se](mailto:asa.jufvas@polisen.se)>  
**Skickat:** den 19 november 2025 09:29  
**Till:** Ulrica Mattsson <[ulrica.mattsson@polisen.se](mailto:ulrica.mattsson@polisen.se)>  
**Kopia:** Jesper Fogelholm <[jesper.fogelholm@polisen.se](mailto:jesper.fogelholm@polisen.se)>  
**Ämne:** K768844-25

Hej,

Angående BG116929-33 och det redovisade ”För en undersökt besudling nertill på vänster ärm erhöles reaktion så som för blod men något detekterbart DNA kunde inte påvisas.” så har vi tre huvudsakliga kriterier för att bedöma något som blod.

- Det ser ut som blod
- Det reagerar så som för blod
- DNA påvisas

Den undersökta besudlingen ser inte ut som blod och det blir inget DNA vid analysen – alltså bedömer vi att besudlingen inte är blod. Den erhållna reaktionen beror förmodligen på en falsk positiv reaktion, vilket kan hända.

Vänligen  
Åsa

Åsa Jufvas  
Forensisk generalist, PhD  
Nationellt Forensiskt Centrum – NFC  
Biologisektionen

Telefon: [Redacted]  
[asa.jufvas@polisen.se](mailto:asa.jufvas@polisen.se)





**Region Bergslagen**  
**Forensiska sektionen Värmland**  
Box 1804  
701 18 ÖREBRO

Datum  
2025-12-08

Diarienummer  
K768844-25  
5701/40668-25

## Protokoll över klädundersökning

### Inledande uppgifter

Undersökningen  
begärd av: Kammaråklagare Cecilia Aronsson

Anledning till  
undersökningen: Anmälan om mord, fullbordat. Finns det blodförekomst på  
byxorna?

Undersökningsansvarig:  
Medundersökare: Kriminaltekniker Ulrica Mattsson

Plats och tider för  
undersökningen: Undersökningsrum 1, forensiska sektionen, Karlstad.  
Undersökningen påbörjades den 26 november 2025 kl. 13:13.

Övrig information: Kläderna togs i beslag i samband med husrannsakan den 2025-  
10-21.

### Beskrivning av material

#### **2025-5000-BG129530-2**

Gråa jeans av märke Valient i storlek 34/32

#### **2025-5000-BG129530-3**

Svarta jeans av märke Neuw i storlek 31/32

#### **2025-5000-BG129530-4**

Gråa kostymbyxor från Bos i okänd storlek.

### Iakttagelser och undersökningar

#### **2025-5000-BG129530-2**

Inget blod i tyget iaktogs varken i fickorna eller på byxornas fram- eller bakstycke.  
Inga skador iaktogs i tyget i någon av fickorna.

#### **2025-5000-BG129530-3**

Inget blod iaktogs varken i fickorna eller på byxornas fram- eller bakstycke. Inga  
skador iaktogs i tyget i någon av fickorna

#### **2025-5000-BG129530-4**

Inget blod iaktogs varken i fickorna eller på byxornas fram- eller bakstycke. Inga  
skador iaktogs i tyget i någon av fickorna

## Undersökningsmetoder

Visuell granskning i rumsbelysning  
Granskning med IR-ljus

## Sammanställning av undersökningar och resultat

Inget blod iaktogs på några av byxorna varvid inga ytterligare undersökningar har gjorts.

## Analys och slutsats

Ej tillämpningsbart.

## Materialförteckning

### Beslag

Materialmärkning	Beskrivning	Platsbeskrivning	Tillvarataget av
2025-5000-BG129530-2	Byxor	Togs ur plastback från rummet innanför vardagsrummet. Låg i plastbacken tillsammans med flertalet andra byxor.	Jan Åke Fonnaland, Johan Westerberg
2025-5000-BG129530-3	Byxor	Togs ur plastback från rummet innanför vardagsrummet. Låg i plastbacken tillsammans med flertalet andra byxor.	Johan Westerberg, Jan Åke Fonnaland
2025-5000-BG129530-4	Byxor	Togs ur plastback från rummet innanför vardagsrummet. Låg i plastbacken tillsammans med flertalet andra byxor.	Jan Åke Fonnaland, Johan Westerberg

### Jämförelseprov

Materialmärkning	Förnamn	Efternamn	Misstänkt
5701/40668-25/J001	Anton Erik	Josefsson	Nej
5701/40668-25/J002	Oliver Karl Sixten Emanuel	Frisk	Nej
5701/40668-25/J003	Torbjörn	Tolén	Nej
5701/40668-25/J004	Ulf Patrik	Karlsson	Nej
5701/40668-25/J005	Peter	Bucht	Nej
5701/40668-25/J006	Anders Morgan	Johansson	Nej
5701/40668-25/J007	Leif Mats Alexander	Andersson	Nej
5701/40668-25/J008	Leif Niklas	Ring	Ja

**Spårmaterial**

Inga spårmaterial förtecknade.

Ulrica Mattsson  
Kriminaltekniker



Elektroniskt  
underskriven av  
Åsa Jufvas  
2025-12-05 08:44

Nationellt forensiskt centrum (NFC)

## Redovisning

Sakkunnigutlåtande

1(10)

NFC:s ref.nr  
2025013574

Uppdragsgivarens ref.nr  
5000-K768844-25

## Undersökning avseende biologiska spår (DNA)

### Inledande uppgifter

Uppdragsgivare (myndighet/motsvarande) Polismyndigheten	Uppdragsgivare (namn och kontaktinformation) Johan Sjöo Svanestrand, Sthlm Sydväst Flemingsberg /Forensikgrupp 6/Forensisk station	
Utförare Nationellt forensiskt centrum (NFC)	Telefon (NFC:s frontdesk) 010-562 80 20	NFC:s ärende upprättat 2025-07-14

### Ändamål

Ändamålet var att undersöka om det på nedanstående undersökningsmaterial förekommer biologiska spår som avseende DNA kan jämföras mot person.

### Resultat, värdering och slutsats

För information om undersökning av biologiska spår, DNA och värdering, se Bilaga 1.

För information om LCN DNA-analys, se Bilaga 2.

Följande hypoteser används vid värdering av DNA-resultat (hypoteserna anpassas då resultatet utgörs av DNA från flera personer):

Huvudhypotes: spåret/DNA:t kommer från den aktuella personen

Alternativ hypotes: spåret/DNA:t kommer från någon annan person (som inte är nära släkt med den aktuella personen)

Beteckning i utlåtandet	Undersökningsmaterial
Uppdragsgivarens beteckning	Platsbeskrivning
Beslags-/Spårmaterialnummer	Materialhantering
NFC:s materialnummer	

#### 2025-5000-BG139089-1

2025-5000-BG139089-1

2025-5000-BG139089-1

202501357457

#### Kniv

Anders bor på Långgatan 2 B i Karlstad och han anträffade kniven under lördagen den 8 november då han krattade löv i sin trädgård. Kniven låg under löven på gräsmattan ca en meter från tomtgräns mot Långgatan.

Materialet återgår separat

Vid utförd undersökning avseende blod har skaftets sidor monterats av. Blod kunde inte påvisas.

Hårlika strån har säkrats på materialet, de har inte undersökts närmare.

#### DNA specialanalys LCN

I tre undersökta områden (egg och spets samt skaftets ovansida respektive undersida) kunde något detekterbart DNA inte påvisas.

*Begärd undersökning avseende fingeravtryck har återkallats.*

*Redovisningen ska i normalfallet återges i sin helhet.  
Vid citering ur redovisningen i ett annat dokument ska det  
finnas en tydlig hänvisning till ursprungsdokumentet.*



Elektroniskt  
underskriven av  
Åsa Jufvas  
2025-12-05 08:44

Nationellt forensiskt centrum (NFC)

## Redovisning

### Sakkunnigutlåtande

2(10)

NFC:s ref.nr  
2025013574

Uppdragsgivarens ref.nr  
5000-K768844-25

### Metodik

Någon, några eller samtliga metodiker har använts vid undersökningen: 3409\*, 2468\*, 1914\*, 2777\*, 1245\*, 1490\*, 1586\*, 1486\*, 1834\*, 1219\*, 1547\*, 2296\*

Metodik markerad med asterisk (\*) är ackrediterad enligt ISO 17025. För mer information, se [polisen.se/forensiskametoder](http://polisen.se/forensiskametoder). Önskas ytterligare information kring använd metodik kontakta ansvarig handläggare.

### Undersökningsrelaterad information

#### DNA

Undersökningsuppdraget är värderande. Vid ett sådant uppdrag innehåller slutsatsen uppgift om storleksordningen på resultatvärdet (se rubriken Utlåtandeskala). Denna redovisning innehåller ingen värdering avseende hur och när eventuellt påvisat DNA avsatts/överförs, utan endast värdering avseende ursprung/källa till DNA:t.

Eventuella DNA-prov arkiveras vid laboratoriet i minst 30 år. Arkiveringstiden är kopplad till brottskategori.

För att tillgodose författningsenliga krav på rättssäkerhet och registerkvalitet, skall den uppdragsgivare som begärt DNA-analysen meddela NFC när ej längre relevanta DNA-resultat skall gallras ur spårregistret.

Engångssökningar av DNA-spår (av tillräckligt god kvalitet och som bedömts utgöras av upp till fyra personer) mot utredningsregistret och DNA-registret (ej spårregistret) utförs med en applikation (*Hoogenboom J et al. For. Sci. Int.: Genetics 65:102884*). En förutsättning för redovisning av träff är att *Grad +4* erhålls. Vid en eventuell träff tilldelas personen till ärendet, någon träffrapport skickas inte. Vid behov av sökdatum kontaktas ansvarig handläggare.

#### Allmän information

Resultatet gäller för materialet så som det inkom till NFC.

I Foresight går att söka efter och få en sammanställning över material och undersökningar i ett K-ärende som hanteras av NFC. Foresight går att nå direkt från Durtvå och TekPro samt via denna länk: [foresight.polisen.se/foresight](http://foresight.polisen.se/foresight). Alla som har behörighet att se information om ett K-ärende i Durtvå har åtkomst till uppgifterna i Foresight.

Material som delas vid NFC får en indexering av materialbeteckningen. Genom att söka på materialet i Foresight erhålls bl.a. en sammanställning över hur materialet har delats upp, status och var de uppdelade materialen befinner sig.

För personer där provtagnings- och analyskostnad förekommer avser detta personprov i form av saliv- eller blodprov. Polismyndighetens provtagnings- och analyskostnad för dessa är 1 300 SEK per person och per ärende (se PMFS 2024:8).

*Redovisningen ska i normalfallet återges i sin helhet.  
Vid citering ur redovisningen i ett annat dokument ska det  
finnas en tydlig hänvisning till ursprungsdokumentet.*





Elektroniskt  
underskriven av  
Åsa Jufvas  
2025-12-05 08:44

Nationellt forensiskt centrum (NFC)

**Redovisning**

Sakkunnigutlåtande

3(10)

NFC:s ref.nr  
2025013574

Uppdragsgivarens ref.nr  
5000-K768844-25

**Handläggning**

Handläggare, DNA, specialanalys LCN forensisk generalist Åsa Jufvas (ansvarig handläggare) forensiker biologi Mia Nord	Driftställe Nationellt NFC (Linköping)	För kontakt 010-56 281 99
Ärendansvarig forensiker biologi Jesper Fogelholm		För kontakt 010-562 23 74

Frågor om undersökningen samt eventuell kallelse till rättegång riktas till ansvarig handläggare, se ovan. Övergripande frågor i ärendet riktas till ärendansvarig.

*Redovisningen ska i normalfallet återges i sin helhet.  
Vid citering ur redovisningen i ett annat dokument ska det  
finnas en tydlig hänvisning till ursprungsdokumentet.*



Elektroniskt  
underskriven av  
Åsa Jufvas  
2025-12-05 08:44

Nationellt forensiskt centrum (NFC)

## Redovisning

### Sakkunnigutlåtande

4(10)

NFC:s ref.nr  
2025013574

Uppdragsgivarens ref.nr  
5000-K768844-25

### Utlåtandeskala

Skalsteg	Verbalt uttryck i utlåtandet	Förklaring	Resultatvärde (V)
Grad +4	Resultaten talar extremt starkt för att ...	Det bedöms vara minst 1 000 000 gånger mer sannolikt att få dessa resultat om huvudhypotesen är sann än om den alternativa hypotesen är sann.	$1\ 000\ 000 \leq V$
Grad +3	Resultaten talar starkt för att ...	Det bedöms vara minst 6000 gånger mer sannolikt att få dessa resultat om huvudhypotesen är sann än om den alternativa hypotesen är sann.	$6\ 000 \leq V < 1\ 000\ 000$
Grad +2	Resultaten talar för att ...	Det bedöms vara minst 100 gånger mer sannolikt att få dessa resultat om huvudhypotesen är sann än om den alternativa hypotesen är sann.	$100 \leq V < 6\ 000$
Grad +1	Resultaten talar i någon mån för att ...	Det bedöms vara minst 6 gånger mer sannolikt att få dessa resultat om huvudhypotesen är sann än om den alternativa hypotesen är sann.	$6 \leq V < 100$
Grad 0	Resultaten talar varken för eller emot att ...	Det bedöms vara ungefär lika sannolikt att få de erhållna resultaten om huvudhypotesen är sann som om den alternativa hypotesen är sann.	$\frac{1}{6} < V < 6$
Grad -1	Resultaten talar i någon mån för att ... <u>inte</u> ...	Det bedöms vara minst 6 gånger mer sannolikt att få dessa resultat om den <u>alternativa hypotesen</u> är sann än om huvudhypotesen är sann.	$\frac{1}{100} < V \leq \frac{1}{6}$
Grad -2	Resultaten talar för att ... <u>inte</u> ...	Det bedöms vara minst 100 gånger mer sannolikt att få dessa resultat om den <u>alternativa hypotesen</u> är sann än om huvudhypotesen är sann.	$\frac{1}{6\ 000} < V \leq \frac{1}{100}$
Grad -3	Resultaten talar starkt för att ... <u>inte</u> ...	Det bedöms vara minst 6000 gånger mer sannolikt att få dessa resultat om den <u>alternativa hypotesen</u> är sann än om huvudhypotesen är sann.	$\frac{1}{1\ 000\ 000} < V \leq \frac{1}{6\ 000}$
Grad -4	Resultaten talar extremt starkt för att ... <u>inte</u> ...	Det bedöms vara minst 1 000 000 gånger mer sannolikt att få dessa resultat om den <u>alternativa hypotesen</u> är sann än om huvudhypotesen är sann.	$V \leq \frac{1}{1\ 000\ 000}$

Skalan är utarbetad för NFC:s resultatvärdering. Vid resultatvärdering bedöms storleken hos *resultatvärdet*, det vill säga hur mycket resultaten av undersökningen talar för eller emot huvudhypotesen. Storleksordningen hos resultatvärdet avgör skalsteget. Skalstegen visas med tillhörande intervall av resultatvärden (*V*). Om en av hypoteserna kan uteslutas används inte skalstegen och slutsatsen blir då ett fastställande av faktum.

*Redovisningen ska i normalfallet återges i sin helhet.  
Vid citering ur redovisningen i ett annat dokument ska det  
finnas en tydlig hänvisning till ursprungsdokumentet.*



Elektroniskt  
underskriven av  
Åsa Jufvas  
2025-12-05 08:44

Nationellt forensiskt centrum (NFC)

5(10)

## Redovisning

### Sakkunnigutlåtande

NFC:s ref.nr  
2025013574

Uppdragsgivarens ref.nr  
5000-K768844-25

## Bilaga 1. Undersökningar av biologiska spår och dna

I tabellen återges exempel med förklaring på vanliga standardfraser som används av Nationellt forensiskt centrum (NFC) vid redovisning av genomförda undersökningar av biologiska spår och dna.

**Vid behov av att diskutera genomförda undersökningar och erhållna resultat kontakta ansvarig handläggare i ärendet.**

Använd fras	Förklaring
... reagerade så som för blod ...	Vid ett test har spåret reagerat så som för blod.
... blod påvisades ...	Spåret är blodliknande, har reagerat så som för blod med ett test och ett dna-resultat har erhållits.
... spermier påvisades ...	Spermier har påvisats vid mikroskopisk granskning av ett delprov av spåret men manligt dna har inte påvisats.
... sperma påvisades ...	Spermier har påvisats vid mikroskopisk granskning av ett delprov av spåret och manligt dna har påvisats.
... dna påvisades ...	Dna har påvisats men bakomliggande spårtyper har inte fastställts. Används exempelvis när områden spärsäkrats för analys, så som för "brukardna" eller "touchDNA".
... kunde blod/sperma inte påvisas ...	Spårtyperna ifråga har inte kunnat påvisas på det undersökta materialet.
Något detekterbart dna kunde inte påvisas	Vid kvantifiering (mängdbestämning) av provet kunde dna inte påvisas (<0,001 ng/μL).
Dna i tillräcklig mängd kunde inte påvisas	Vid kvantifiering (mängdbestämning) påvisades dna i provet, men fortsatt analys har inte utförts på grund av att mängden dna (0,001-0,0049 ng/μL) är låg för en standardanalys.
Dna påvisades. Resultatet kunde på grund av komplexitet (+ ev. förtydligande ord) inte utvärderas	Standardanalys utförd. Resultatet kan utgöras av en komplicerad blandbild med flera personer, vara ett svagt resultat med avsaknad av information, inte ett reproducerbart resultat eller en kombination av dessa tre. Nedbrytningsgrad på dna eller närvaro av föroreningar s.k. analyshämmare kan inverka på resultatet.
Den mindre delen av dna:t kunde inte utvärderas	Används när resultatet utgörs av en blandbild med olika proportioner på de bidragande inslagen och den mindre delen inte kan utvärderas och användas på grund av komplexitet.

*Redovisningen ska i normalfallet återges i sin helhet.  
Vid citering ur redovisningen i ett annat dokument ska det  
finnas en tydlig hänvisning till ursprungsdokumentet.*



Elektroniskt  
underskriven av  
Åsa Jufvas  
2025-12-05 08:44

Nationellt forensiskt centrum (NFC)

## Redovisning

### Sakkunnigutlåtande

6(10)

NFC:s ref.nr  
2025013574

Uppdragsgivarens ref.nr  
5000-K768844-25

En undersökning inleds med att **eftersöka och säkra biologiska spår** och om möjligt fastställa spårtyp. Spår som eftersöks är exempelvis besudlingar av blod, sperma eller sekret (saliv eller vaginalsekret) men också spår av t.ex. celler/cellrester som inte utgör direkta besudlingar. Spår kan sökas med blotta ögat eller med stöd av ljuskällor och instrument men också på kemisk väg. Biokemiska tester och mikroskopisk granskning används för att bedöma spårtyp. En stor mängd spår säkras trots avsaknad av regelrätta besudlingar. När det gäller spår som inte kan synliggöras går det inte att i förväg avgöra var det sitter eller om det överhuvudtaget förekommer något spår eller dna på den aktuella ytan. Många av dessa spårsäkningar innehåller mycket lite eller inget dna och möjligheten att få användbara resultat är låga. När dna i dessa fall påvisas kan bakomliggande spårtyp inte klargöras.

En bedömning av ett spår, ibland i kombination med resultat från dna-analys, leder till följande slutsatser: "... *blod/sperma påvisades*" eller "... *kunde blod/sperma inte påvisas*". När spårtyp inte har fastställts används "... *påvisades dna ...*". Slutsatsen "*kunde inte påvisas*" utesluter inte att det kan finnas spår/dna på ett material. Tidsförlopp, mängden spår och deras synlighet, underlagets beskaffenhet och graden av föroreningar (t.ex. smuts) är faktorer som påverkar resultatet. På material där många besudlingar/spår iaktas görs ofta ett urval till fortsatt undersökning. Urvalet baseras på erfarenhet samt på den information som uppdragsgivaren lämnat i ärendet.

Efter spårsäkningen utförs **extraktion**, då dna utvinns ur spåret. Vald metod beror på spårets egenskaper och på det bakgrundsmaterial där det sitter. Nästa steg, **kvantifieringen**, undersöker mängden dna i provet. Innehåller provet inget eller för lite dna för en standardanalys avslutas analysen (gränsen/gränsvärdet är satt till 0,005 ng/μL). Om ett undersökt spår inte uppvisar något dna eller att mängden dna är låg för en standardanalys används fraser motsvarande: "*Något detekterbart dna kunde inte påvisas*" eller "*Dna i tillräcklig mängd kunde inte påvisas*". Innehåller provet mycket dna så kan det behöva spädas före fortsatt analys. Nästa steg är **kopiering** med s.k. PCR-teknik där utvalda områden i dna:t kopieras och dna-profilen tas fram. Tekniken möjliggör undersökning av små mängder dna.

**Dna finns i** de flesta av våra celler. Det dna som analyseras är likadant i hela kroppen och ändrar sig inte över tiden. Sperma eller blod som påträffats på en brottsplats kan därför jämföras med dna-resultatet för ett salivprov från en person tillvarataget långt senare. Vid dna-analysen undersöks en ytterst liten del av arvsmassan som innehåller tillräckligt med information för att kunna leda till starka slutsatser. De områden i arvsmassan som undersöks kallas STR-markörer. De uppvisar variation mellan olika individer. Analysresultatet för de undersökta STR-markörerna åskådliggörs som en sifferserie kallad dna-profil. Markörerna som analyseras innehåller ingen information om en individs egenskaper, men en markör analyseras som visar på biologiskt kön.

De erhållna dna-profilerna jämförs vanligtvis mot personer aktuella i utredningen eller registreras i spårregistret.

*Redovisningen ska i normalfallet återges i sin helhet.  
Vid citering ur redovisningen i ett annat dokument ska det  
finnas en tydlig hänvisning till ursprungsdokumentet.*



Elektroniskt  
underskriven av  
Åsa Jufvas  
2025-12-05 08:44

Nationellt forensiskt centrum (NFC)

## Redovisning

### Sakkunnigutlåtande

7(10)

NFC:s ref.nr  
2025013574

Uppdragsgivarens ref.nr  
5000-K768844-25

**Följande hypoteser används** vid värderingen av dna-resultaten vid jämförelse mot person;

Huvudhypotes: Spåret/dna:t kommer från den aktuella personen.

Alternativ hypotes: Spåret/dna:t kommer från någon annan person (som inte är nära släkt med den aktuella personen).

Om huvudhypotesen är sann är det förväntat att resultaten ska överensstämma. Sannolikheten för att erhålla ett överensstämmande resultat om den alternativa hypotesen (dna:t kommer från en annan person) är sann, varierar beroende på resultatet. Det är beräkningen av hur sannolikt det är att erhålla resultatet om dna:t kommer från en annan person som styr vilken slutsatsgrad som slutligen redovisas. Dna-resultatet i en undersökt STR-markör kan vara vanligt förekommande, men genom att analysera flera områden ger det sammantagna resultatet en mycket liten risk för slumpmässig överensstämmelse. Vid överensstämmelse utförs en **frekvensberäkning** som visar hur (o)vanligt dna-resultatet är. Beräkningen avser två obesläktade personer och baseras på en populationsdatabas för svensk majoritetsbefolkning. I beräkningen görs en korrigering så att resultatet kan anses ge en fingervisning om (o)vanligheten även för andra befolkningsgrupper. Överensstämmelse mellan ett fullständigt dna-resultat från en person (NN) och ett fullständigt dna-resultat från ett spår med dna från en person ger alltid slutsatsen "Grad +4": *Resultaten talar extremt starkt för att dna:t kommer från NN (Grad +4), om man bortser från möjligheten att det kommer från en nära släkting<sup>1</sup>*. Mängden och kvaliteten på dna:t samt provets beskaffenhet kan medföra att en ofullständig dna-profil erhålls, vilket kan leda till lägre slutsatsgrader.

Ett spår kan innehålla dna från två eller flera personer, **en blandbild**. Detta kan medföra fler möjligheter att förklara resultatet och därmed ökar andelen personer som har en dna-profil som av en slump skulle kunna överensstämma med analysresultatet. Vid utvärdering av ett blandbilsresultat tas hänsyn till bland annat resultatets kvalitet, hur många personer som kan ha bidragit till resultatet, mängden dna i provet, ingående varianter i STR-markörerna och i vilken proportion de förekommer.

Vid utvärdering av dna-resultat används **expertsystemet DNAXs<sup>2</sup>**. I expertsystemet finns en beräkningsmodul som grundar sig på en internationellt vedertagen beräkningsmodell kallad "probabilistic genotyping". Utvärdering med stöd av DNAXs har potential att hantera resultat med upp till fyra personer som bidragare och där resultatet uppvisar s.k. stokastisk variation, såsom att inte hela dna-profilen framträder på grund av liten mängd dna. För att ett resultat ska kunna utvärderas med DNAXs behöver dna-provet analyseras minst två gånger. Undantaget är om det dna som påvisas kommer från en person då det räcker med en analys.

Utvärdering av dna-resultat med DNAXs sker i flera steg. Först görs en bedömning om dna-resultatet är användbart. Det görs också en bedömning av antalet bidragande personer i dna-resultatet. För dna-resultat som bedömts användbart för jämförelse görs en inledande jämförelse mot person/er i ärendet.

*Redovisningen ska i normalfallet återges i sin helhet.  
Vid citering ur redovisningen i ett annat dokument ska det  
finnas en tydlig hänvisning till ursprungsdokumentet.*



Elektroniskt  
underskriven av  
Åsa Jufvas  
2025-12-05 08:44

Nationellt forensiskt centrum (NFC)

## Redovisning

Sakkunnigutlåtande

8(10)

NFC:s ref.nr  
2025013574

Uppdragsgivarens ref.nr  
5000-K768844-25

Beroende på antalet bidragande personer i dna-resultatet samt hur väl spårets dna-resultat och personens dna-profil stämmer överens avgörs det om någon beräkning av resultatvärde mot person (eller ett annat dna-spår) ska utföras. Därefter sker en beräkning av resultatvärdet.

Hur stor skillnad som tillåts mellan dna-resultatet och person för beräkning av resultatvärde styrs av validerade tröskelvärden. Dessa tröskelvärden är beroende av antalet personer i dna-resultatet. I de fall personers dna-profiler eller andra spår vid jämförelse inte uppfyller tröskelvärdet så utförs ingen beräkning av resultatvärde. Då beräkningar utförs med hjälp av expertsystem (probabilistic genotyping) som DNAs anses beräknade resultatvärden i intervallen för Grad -2 till Grad +2 inte vara tillräckligt robusta och därmed inte tillförlitliga, varför dessa manuellt bedöms motsvara ett resultatvärde inom intervallet för Grad 0.

Även om sannolikheten är mycket liten, så är den större för **att närbesläktade personer** uppvisar överensstämmande dna-profiler, än att obesläktade personer skulle göra det<sup>3</sup>. Sannolikheten för överensstämmelse är störst mellan helsyskon av samma kön men lägre än 1 på 1 miljon vid en fullständig dna-profil. Sannolikheten för slumpmässig överensstämmelse är betydligt lägre för övriga, mer avlägsna släktskapsrelationer. Sannolikheten att en nära släkting skulle uppvisa en överensstämmelse med dna-resultatet ökar dock om resultatet utgörs av en ofullständig dna-profil eller av en blandbild. I NFC:s ärendeverksamhet har enbart enäggstvillingar visats ha överensstämmande dna-profiler. Råder oklarheter i utredningen kan personprov från relevanta släktingar inhämtas, om inte dna-profilerna redan finns tillgängliga via dna-registret. Om en direkt jämförelse inte är möjlig kan på begäran sannolikheten för slumpmässig överensstämmelse mellan släktingar beräknas.

Vid all material- och spårhantering behöver risken för **kontaminering** minimeras. Effekterna av kontaminering ökar med att en allt mindre mängd spår/dna hanteras. Vid all hantering eller kontakt med spår eller föremål som eventuellt ska dna-undersökas finns risk för kontamination. För att minimera riskerna att kontaminera med sitt eget dna eller från andra hanterade föremål ska som minimum munskydd och engångshandskar alltid användas. Engångshandskar behöver bytas ofta och utrustning rengöras (kameror, linjaler o.s.v.). Detta gäller för såväl arbete på brottsplats som vid laboratorium fram till avslutad hantering av ett undersökningsmaterial. Vilka personer som hanterat material och spår bör finnas dokumenterat. I syfte att påvisa kontaminationer och kunna avfärda dem som sådana för att inte vilseleda förundersökningen finns en lagstadgad elimineringsdatabas (EDB), med dna-profiler främst från personer som regelbundet hanterar undersökningsmaterial, t.ex. kriminaltekniker och personal vid NFC. I vissa fall behövs salivprov från andra personer som inte förekommer i EDB för att kunna utesluta dem mot erhållna resultat. Korrekt använd skyddsutrustning är central eftersom en kontamination kan förstöra ett dna-spår (det räcker inte med att ha tillgång till dna-profilen från den kontaminerande personen).

<sup>1</sup>För mer detaljerad information om NFC:s utlåtandeskala se <https://polisen.se/tjanster-tillstand/bestall-forensisk-undersokning/utlatandeskala/>

<sup>2</sup>Det finns ett separat Faktablad kring DNAs.

<sup>3</sup>Det finns ett separat Faktablad kring DNA-resultat och nära släktskap.

*Redovisningen ska i normalfallet återges i sin helhet.  
Vid citering ur redovisningen i ett annat dokument ska det  
finnas en tydlig hänvisning till ursprungsdokumentet.*



Elektroniskt  
underskriven av  
Åsa Jufvas  
2025-12-05 08:44

Nationellt forensiskt centrum (NFC)

## Redovisning

Sakkunnigutlåtande

9(10)

NFC:s ref.nr  
2025013574

Uppdragsgivarens ref.nr  
5000-K768844-25

### Bilaga 2. Information om undersökning med LCN dna-analys

Förkortningen LCN (Low Copy Number) syftar på att antalet analyserbara dna-molekyler i ett prov är mycket begränsat. Vid LCN dna-analys undersöks prover med koncentration i intervallet 0,001-0,0099 ng/ $\mu$ L. LCN dna-analys kan i vissa fall också användas för sekret-, blod- eller spermafläckar som inte gett något resultat med en standardanalys. I dessa besudlingar kan mängden dna vara relativt hög men att andra faktorer, som till exempel föroreningar i provet, kan påverka analysen så att utvärdering enligt LCN dna-analys behövs för att erhålla ett användbart resultat.

LCN dna-analys är baserad på samma teknik som standard dna-analys. Det som skiljer är en specialanpassad material- och provhantering. När små mängder dna analyseras erhålls ofta resultat med större komplexitet. Analyserna kan därför behöva upprepas upp till tre gånger och utvärderingen är ofta tidskrävande. Resultat som är reproducerbara och bedöms tillförlitliga används för värdering mot uppställda hypoteser i ärendet.

Det finns flera anledningar till varför ett LCN-resultat inte kan användas för jämförelse mot person. Resultatet kan utgöras av en komplicerad blandbild med flera personer, vara ett svagt resultat med avsaknad av information, ett inte reproducerbart resultat eller en kombination av dessa tre.

I tabellen återges exempel med förklaring på vanliga standardfraser som används av Nationellt forensiskt centrum (NFC) vid redovisning av genomförda undersökningar med LCN dna-analys.

Använd fras	Förklaring
... dna påvisades ...	Dna har påvisats men bakomliggande spårtyper kan inte fastställas (utgörs inte av blod eller sperma). Används exempelvis när områden och inte regelrätta besudlingar spärsäkrats för analys.
Något detekterbart dna kunde inte påvisas	Vid kvantifiering (mängdbestämning) av provet kunde dna inte påvisas (<0,001 ng/ $\mu$ L).
Dna påvisades. Resultatet kunde på grund av komplexitet (+ ev. förtydligande ord) inte utvärderas	Resultatet kan utgöras av en komplicerad blandbild med flera personer, vara ett svagt resultat med avsaknad av information, inte ett reproducerbart resultat eller en kombination av dessa tre.  Nedbrytningsgrad på dna eller närvaro av föroreningar s.k. analysinhibitorer kan inverka på resultatet.
Den mindre delen av dna:t kunde inte utvärderas	Används när resultatet utgörs av en blandbild med olika proportioner på de bidragande inslagen och den mindre delen inte kan utvärderas och användas på grund av komplexitet.

*Redovisningen ska i normalfallet återges i sin helhet.  
Vid citering ur redovisningen i ett annat dokument ska det  
finnas en tydlig hänvisning till ursprungsdokumentet.*



Elektroniskt  
underskriven av  
Åsa Jufvas  
2025-12-05 08:44

Nationellt forensiskt centrum (NFC)

## Redovisning

### Sakkunnigutlåtande

10(10)

NFC:s ref.nr  
2025013574

Uppdragsgivarens ref.nr  
5000-K768844-25

LCN dna-resultat utvärderas med DNAXs alternativt med manuell utvärdering. För utvärdering med DNAXs se *Bilaga till sakkunnigutlåtanden med undersökningar av biologiska spår och dna*. Vid manuell utvärdering gäller följande: Vid överensstämmelse utförs en **frekvensberäkning** som visar hur (o)vanligt dna-resultatet är. Beräkningen avser två obesläktade personer och baseras på en populationsdatabas för svensk majoritetsbefolkning. I beräkningen görs en korrigering så att resultatet kan anses ge en fingervisning om (o)vanligheten även för andra befolkningsgrupper. Överensstämmelse mellan ett fullständigt dna-resultat från en person (NN) och ett fullständigt dna-resultat från ett spår med dna från en person ger alltid slutsatsen "Grad +4": *Resultaten talar extremt starkt för att dna:t kommer från NN (Grad +4), om man bortser från möjligheten att det kommer från en nära släkting*. Mängden och kvaliteten på dna:t samt provets beskaffenhet kan medföra att en ofullständig dna-profil erhålls, vilket kan leda till lägre slutsatsgrader. **Om avvikelser iakttas** vid jämförelse mellan två dna-resultat erhålls i de flesta fall slutsatsen "Grad -4": *Resultaten talar extremt starkt för att dna:t inte kommer från NN (Grad -4)*. Generellt sett är det ovanligt med slutsatserna "Grad -1" till "Grad -3" för dna-resultat.

*Redovisningen ska i normalfallet återges i sin helhet.  
Vid citering ur redovisningen i ett annat dokument ska det  
finnas en tydlig hänvisning till ursprungsdokumentet.*



Elektroniskt  
underskriven av  
Josephine Jones  
2025-12-15 11:37

Nationellt forensiskt centrum (NFC)

1(2)

## Redovisning

### Sakkunnigutlåtande

NFC:s ref.nr  
2025013574

Uppdragsgivarens ref.nr  
5000-K768844-25

## Undersökning av textila material/fibrer

### Inledande uppgifter

Uppdragsgivare (myndighet/motsvarande) Polismyndigheten	Uppdragsgivare (namn och kontaktinformation) Johan Sjöo Svanestrand, Sthlm Sydväst Flemingsberg /Forensikgrupp 6/Forensisk station	
Utförare Nationellt forensiskt centrum (NFC)	Telefon (NFC:s frontdesk) 010-562 80 20	NFC:s ärende upprättat 2025-07-14

### Ändamål

Ändamålet var att säkra textila fibrer från kniven BG139089-1 för en eventuell framtida jämförande undersökning.

### Resultat

Kniven BG139089-1 undersöktes okulärt och i mikroskop. Då iaktogs inte några fibrer som bedömdes vara lämpade för en jämförande undersökning.

### Metodik

Följande metodik har använts vid undersökningen: 3152\*, 3409\*

Metodik markerad med asterisk (\*) är ackrediterad enligt ISO 17025. För mer information, se [polisen.se/forensiskametoder](http://polisen.se/forensiskametoder)

### Undersökningsrelaterad information

Undersökningsuppdraget är beskrivande. Vid ett sådant uppdrag redovisas resultat, men någon slutsats dras inte.

### Allmän information

Resultatet gäller för materialet så som det inkom till NFC.

I Foresight går att söka efter och få en sammanställning över material och undersökningar i ett K-ärende som hanteras av NFC. Foresight går att nå direkt från Durtvå och TekPro samt via denna länk: [foresight.polisen.se/foresight](http://foresight.polisen.se/foresight). Alla som har behörighet att se information om ett K-ärende i Durtvå har åtkomst till uppgifterna i Foresight.

Material som delas vid NFC får en indexering av materialbeteckningen. Genom att söka på materialet i Foresight erhålls bl.a. en sammanställning över hur materialet har delats upp, status och var de uppdelade materialen befinner sig.

*Redovisningen ska i normalfallet återges i sin helhet.  
Vid citering ur redovisningen i ett annat dokument ska det  
finnas en tydlig hänvisning till ursprungsdokumentet.*



Elektroniskt  
underskriven av  
Josephine Jones  
2025-12-15 11:37

Nationellt forensiskt centrum (NFC)

## Redovisning

Sakkunnigutlåtande

2(2)

NFC:s ref.nr  
2025013574

Uppdragsgivarens ref.nr  
5000-K768844-25

### Materialförteckning

Beteckning i utlåtandet	Undersökningsmaterial
Uppdragsgivarens beteckning Beslags-/Spårmaterialnummer NFC:s materialnummer	Platsbeskrivning Materialhantering
<b>2025-5000-BG139089-1</b> 2025-5000-BG139089-1 2025-5000-BG139089-1 202501357457	<b>Kniv</b> Anders bor på Långgatan 2 B i Karlstad och han anträffade kniven under lördagen den 8 november då han krattade löv i sin trädgård. Kniven låg under löven på gräsmattan ca en meter från tomtgräns mot Långgatan. Materialet återgår separat
<b>2025-5000-BG139089-1:B</b> Från 2025-5000-BG139089-1 Från 2025-5000-BG139089-1 202501357459	<b>Miljöspår fibrer från Kniv BG139089-1</b> Anders bor på Långgatan 2 B i Karlstad och han anträffade kniven under lördagen den 8 november då han krattade löv i sin trädgård. Kniven låg under löven på gräsmattan ca en meter från tomtgräns mot Långgatan. Materialet är kastat

### Handläggning

Handläggare, Undersökning av textila material/fibrer forensikern Josephine Jones (ansvarig handläggare) forensiska generalisten Susann Mannerskog	Driftställe Nationellt NFC (Linköping)	För kontakt 010-562 89 82 josephine.jones@polisen.se
Ärendansvarig forensiker biologi Jesper Fogelholm		För kontakt 010-562 23 74

Frågor om undersökningen samt eventuell kallelse till rättegång riktas till ansvarig handläggare, se ovan. Övergripande frågor i ärendet riktas till ärendansvarig.

*Redovisningen ska i normalfallet återges i sin helhet.  
Vid citering ur redovisningen i ett annat dokument ska det  
finnas en tydlig hänvisning till ursprungsdokumentet.*



Elektroniskt  
underskriven av  
Jeanette  
Wackenborg  
Frisk  
2025-12-10 14:57

Nationellt forensiskt centrum (NFC)

## Redovisning

### Sakkunnigutlåtande

1(3)

NFC:s ref.nr  
2025013574

Uppdragsgivarens ref.nr  
5000-K768844-25

## Drogundersökning

### Inledande uppgifter

Uppdragsgivare (myndighet/motsvarande) Polismyndigheten	Uppdragsgivare (namn och kontaktinformation) Johan Sjöo Svanestrand, Sthlm Sydväst Flemingsberg /Forensikgrupp 6/Forensisk station	
Utförare Nationellt forensiskt centrum (NFC)	Telefon (NFC:s frontdesk) 010-562 80 20	NFC:s ärende upprättat 2025-07-14

### Ändamål

Ändamålet var att undersöka förekomst av narkotika, dopningsmedel eller hälsofarlig vara.

### Materialförteckning och slutsats

Beteckning i utlånet	Undersökningsmaterial
Uppdragsgivarens beteckning	Platsbeskrivning
Beslags-/Spårmaterialnummer	Materialhantering
NFC:s materialnummer	
<b>2025-5000-BG84818-6:A</b>	<b>Gult pulver (från 1 påse)</b>
2025-5000-BG84818-6	Från målsäganden, instoppat i cigarettpaket i kalsongerna.
2025-5000-BG84818-6	Kvarligger för destruktion
202501357460	

#### Inledande undersökning

Mängd: **0.73 g**

#### Resultat och slutsats

Klassad som	Identifierat	Kemiskt namn	Halt
Narkotika	<b>Amfetamin (II)</b>		
Ej klassad	<b>1-fenyletylamin</b>		
Ej klassad	<b>Koffein</b>		

*Redovisningen ska i normalfallet återges i sin helhet.  
Vid citering ur redovisningen i ett annat dokument ska det  
finnas en tydlig hänvisning till ursprungsdokumentet.*



Elektroniskt  
underskriven av  
Jeanette  
Wackenborg  
Frisk  
2025-12-10 14:57

Nationellt forensiskt centrum (NFC)

**Redovisning**

Sakkunnigutlåtande

2(3)

NFC:s ref.nr  
2025013574Uppdragsgivarens ref.nr  
5000-K768844-25**2025-5000-BG84818-6:B**

2025-5000-BG84818-6

2025-5000-BG84818-6

202501357461

**Ljusgul/vit massa (från 1 påse)**

Från målsäganden, instoppat i cigarettpaket i kalsongerna.

Kvarligger för destruktion

*Inledande undersökning*Mängd: **5.23 g***Resultat och slutsats*

Klassad som	Identifierat	Kemiskt namn	Halt
Narkotika	<b>Amfetamin (II)</b>		
Ej klassad	<b>1-fenyletylamin</b>		
Ej klassad	<b>Koffein</b>		

**Metodik**

Följande metodik har använts vid undersökningen: 3116\*, 1764\*

*Metodik markerad med asterisk (\*) är ackrediterad enligt ISO 17025. För mer information, se [polisen.se/forensiskametoder](http://polisen.se/forensiskametoder)*

*Redovisningen ska i normalfallet återges i sin helhet.  
Vid citering ur redovisningen i ett annat dokument ska det  
finnas en tydlig hänvisning till ursprungsdokumentet.*



Elektroniskt  
underskriven av  
Jeanette  
Wackenborg  
Frisk  
2025-12-10 14:57

Nationellt forensiskt centrum (NFC)

## Redovisning

Sakkunnigutlåtande

3(3)

NFC:s ref.nr  
2025013574

Uppdragsgivarens ref.nr  
5000-K768844-25

### Undersökningsrelaterad information

*För definition av narkotika:* Se narkotikastrafflag (1968:64), förordning (1992:1554) om kontroll av narkotika och läkemedelsverkets föreskrifter (LVFS 2011:10) om förteckningar över narkotika. Romersk siffra inom parentes anger förteckningsnummer

*För definition av dopningsmedel:* Se lag (1991:1969) om förbud mot vissa dopningsmedel och expertgruppens förteckning över dopningsmedel enligt dopningslagen (1991:1969) Siffror inom parentes anger tillämplig paragraf.

*För definition av hälsofarlig vara:* Se lag (1999:42) och förordning (1999:58) om förbud mot vissa hälsofarliga varor.

#### Kvarligger för destruktion

För material som ligger kvar för destruktion gäller att materialet, samt det emballage materialet varit närmast i kontakt med, förvaras på NFC i **4 månader** efter det att ärendet avslutats, varefter det destrueras. Har emballaget/delar av emballaget ingått i en annan undersökning, se aktuell redovisning för materialhantering av dessa.

#### Allmän information

Resultatet gäller för materialet så som det inkom till NFC.

I Foresight går att söka efter och få en sammanställning över material och undersökningar i ett K-ärende som hanteras av NFC. Foresight går att nå direkt från Durtvå och TekPro samt via denna länk: [foresight.polisen.se/foresight](https://foresight.polisen.se/foresight). Alla som har behörighet att se information om ett K-ärende i Durtvå har åtkomst till uppgifterna i Foresight.

Material som delas vid NFC får en indexering av materialbeteckningen. Genom att söka på materialet i Foresight erhålls bl.a. en sammanställning över hur materialet har delats upp, status och var de uppdelade materialen befinner sig.

### Handläggning

Handläggare, Narkotika, pulver forensisk laborant Jeanette Wackenborg Frisk (ansvarig handläggare)	Driftställe Nationellt NFC (Linköping)	För kontakt 010-5624951 jeanette.wackenborg@polisen.se
Ärendansvarig forensiker biologi Jesper Fogelholm		För kontakt 010-562 23 74

Frågor om undersökningen samt eventuell kallelse till rättegång riktas till ansvarig handläggare, se ovan. Övergripande frågor i ärendet riktas till ärendansvarig.

*Redovisningen ska i normalfallet återges i sin helhet.  
Vid citering ur redovisningen i ett annat dokument ska det  
finnas en tydlig hänvisning till ursprungsdokumentet.*



Polisen

# Bilaga - Skäligen misstänkt

Enhet  
Polisregion Bergslagen, Grova brott 1 PO Värmland

Diariernr  
5000-K768844-25

Skäligen misstänkt person	Personnr
Bucht, Peter	19871206-6235
Identifierad	Kontrollsätt
Ja	Annat
	Kommentar
	Känd

## Misstankeuppgift

Rubricering	Händelse inträffad	Brottskod(Misstanke)
Mord	- - : - 2025-07-13 04:34	
Brottsplatsadress		Områdeskod
Långgatan 58		0111010080800029
Brottsmisstankenr		Diariernr
POD50-BM2025-3281278165-AN		5000-K768844-25
Status	Brottskod	Brottsbeskrivning
FU/Utredning pågår	0311	Mord
Beslutsdatum misstankebeslut	Beslutsfattare misstankebeslut	
2025-09-16	Cecilia Aronsson	

Misstänkt har delgivits information om att förenklad delgivning kan komma att användas av polis och tingsrätt (skriftligt överlämnad vid ett personligt sammanträffande).

Misstänkt har delgivits information om att tillgänglighetsdelgivning kan komma att användas av tingsrätt (skriftligt överlämnad vid ett personligt sammanträffande).

Underrättelse om misstanke	Underrättad om 12 § FUK	Informerad om möjlighet till strafflindring (FUK 12c)
2025-09-17	Ja	Ja



Polisen

SEKRETESS

787

# Personalia och dagsbotsuppgift

Utskriftsdatum  
2026-02-03

Namn <b>Bucht, Peter</b>		Personnummer <b>19871206-6235</b>	
Tilltalsnamn <b>Peter</b>	Kallas för	Öknamn	Kön <b>Man</b>
Födelseförsamling <b>Norrstrand</b>	Födelselän <b>Värmlands län</b>	Födelseort utland	
Medborgarskap <b>Sverige</b>	Hemvistland	Telefonnr <b>0761173126: Mobiltelefon</b>	
Postadress <b>Lundegatan 2</b> <b>653 49 Karlstad</b>		<b>0739901246: Annat telefonnummer Buchts man</b> <b>Ivarssons telefonnummer</b>	
Folkbokföringsort <b>Karlstad</b>			
Föräldrars/Vårdnadshavares namn och adress (beträffande den som inte fyllt 20 år)			
Utbildning			
Yrke / Titel			
Arbetsgivare		Telefonnr	
Anställning (nuvarande och tidigare)			
Arbetsförhet och hälsotillstånd			
Kompletterande uppgifter			
Muntliga uppgifter från misstänkt			
Årsinkomst <b>0</b>	Varav bidrag <b>0</b>	Förmögenhet <b>0</b>	Skulder <b>0</b>
Hemmavarande barn under 18 år <b>0</b>	Försörjningsplikt för barn under 21 år utöver hemmavarande barn		
Inkomstkontroll			
Fastställd förvärsinkomst <b>238800</b>	För inkomstår <b>2024</b>		
Kontrolldatum <b>2025-08-21</b>			
Övrigt Övriga anteckningar			



**Polisen**

SEKRETESS

## Underrättelse/Delgivning jml RB 23:18a

Enhet  
Polisregion Bergslagen, Grova brott 1 PO Värmland

Ärende

Diariernr

5000-K768844-25

Underrättad av

Gärning

Mord

Berörd person

Personnr

19871206-6235

Efternamn

Bucht

Förnamn

Peter

Underrättelsesätt

Underrättelse genom vanlig delgivning

Datum utsänd

2025-12-19

Yttrande senast (rådrum)

Notering

Protokoll lämnades ut 20251219, delgivning av visualisering 20260130.

Resultat av slutunderrättelse

Ingen erinran

Information gällande erinran

Försvare

Namn

Johansen, Johan

Underrättelsesätt

Underrättelse genom vanlig delgivning

Datum utsänd

2025-12-19

Yttrande senast (rådrum)

Notering

Protokoll lämnades ut 20251219, delgivning av visualisering 20260130.

Resultat av slutunderrättelse

Ingen erinran

Information gällande erinran